

Oppilaitosluokitus ja -luettelo

Läroanstaltsklassificering och -förteckning

1997

Oppilaitostyyppiluokitus 31.12.1997

Nomenklatur över läroanstaltstyper 31.12.1997

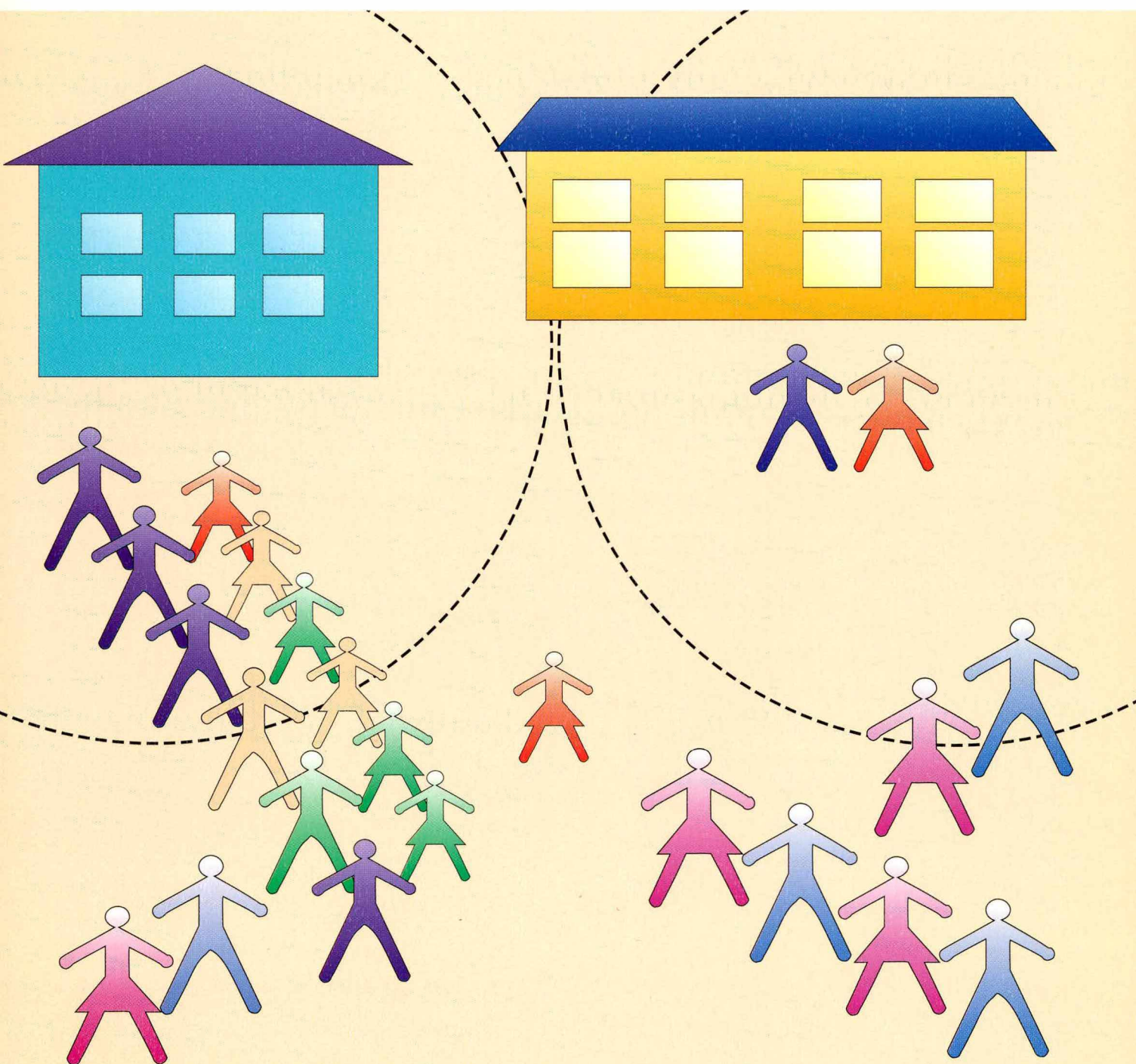

Oppilaitostyyppiluokitus 31.12.1997

Nomenklatur över läroantaltstyper 31.12.1997

Koululaitoksen oppilaitokset

1 YLEISSIVISTÄVÄT OPPILAITOKSET

- 123** Peruskoulun ala-asteen koulut
- 124** Peruskoulun yläasteen koulut
- 125** Peruskoulua korvaavat koulut
- 138** Peruskouluasteen erityiskoulut
- 162** Lukiot
- 164** Aikuislukiot
- 171** Harjoittelukoulut
- 179** Muut peruskoulu- ja/tai lukioasteen käsittävät koulut
- 181** Musiikkioppilaitokset
- 183** Liikunnan koulutuskeskukset
- 191** Kansanopistot
- 192** Kansalaisopistot
- 199** Muut yleissivistystä antavat oppilaitokset

2 AMMATILLISET OPPILAITOKSET

- 211** Maatalousalan oppilaitokset
- 213** Metsä- ja puutalousoppilaitokset
- 221** Teknilliset oppilaitokset
- 223** Ammattioppilaitokset
- 225** Ammatilliset erikoisoppilaitokset
- 228** Ammatilliset erityisoppilaitokset
- 229** Ammatilliset aikuiskoulutuskeskukset
- 231** Käsi- ja taideteollisuusoppilaitokset
- 232** Taide- ja viestintäkulttuurioppilaitokset
- 235** Kauppaoppilaitokset
- 238** Merenkulkuoppilaitokset
- 241** Terveystieteiden oppilaitokset
- 243** Sosiaalialan oppilaitokset
- 251** Koti- ja laitostalousoppilaitokset
- 253** Hotelli- ja ravintolaoppilaitokset
- 261** Palo-, poliisi- ja vartiointialojen oppilaitokset
- 299** Muut ammatilliset oppilaitokset

3 KORKEAKOULUT

- 311** Yliopistot
- 313** Ammattikorkeakoulut
- 315** Sotilaskorkeakoulut

9 MUUT KOULULAITOKSEN OPPILAITOKSET

- 911** Sotilasalan ammatilliset oppilaitokset
- 921** Kesäyliopistot
- 925** Opintokeskukset
- 999** Muut koululaitoksen oppilaitokset

Skolväsendets läroanstalter

1 ALLMÄNBILDANDE LÄROANSTALTER

- 123** Skolor på grundskolans lägstadium
- 124** Skolor på grundskolans högstadium
- 125** Skolor som ersätter grundskolan
- 138** Specialskolor på grundskolenivå
- 162** Gymnasier
- 164** Vuxengymnasier
- 171** Övningsskolor
- 179** Övriga skolor som omfattar grundskole- och/eller gymnasienivå
- 181** Musikläroanstalter
- 183** Idrottsutbildningscentrer
- 191** Folkhögskolor
- 192** Medborgarinstitut
- 199** Övriga allmänbildande läroanstalter

2 YRKESLÄROANSTALTER

- 211** Läroanstalter inom lantbruksbranschen
- 213** Läroanstalter för skogsbruk och trähushållning
- 221** Tekniska läroanstalter
- 223** Yrkesundervisningsanstalter
- 225** Särskilda yrkesläroanstalter
- 228** Specialyrkesläroanstalter
- 229** Yrkesutbildningscentrer för vuxna
- 231** Läroanstalter för hemslöjd och konstindustri
- 232** Läroanstalter för konst- och mediekultur
- 235** Handelsläroanstalter
- 238** Sjöfartsläroanstalter
- 241** Hälsovårdsläroanstalter
- 243** Socialläroanstalter
- 251** Läroanstalter för huslig ekonomi
- 253** Läroanstalter i hotell- och restaurangbranschen
- 261** Läroanstalter inom brand-, polis- och bevakningsväsendet
- 299** Övriga yrkesläroanstalter

3 HÖGSKOLOR

- 311** Universitet
- 313** Yrkehögskolor
- 315** Militära högskolor

9 ÖVRIGA LÄROANSTALTER INOM SKOLVÄSENDET

- 911** Militära yrkesläroanstalter
- 921** Sommaruniversitet
- 925** Studiecentraler
- 999** Övriga läroanstalter inom skolväsendet

Oppilaitosluokitus ja -luettelo

Läroanstaltsklassificering och -förteckning 1997

Oppilaitostyyppiluokitus 31.12.1997

Nomenklatur över läroanstaltstyper 31.12.1997

Summary: Educational Institutions 1997

Tiedustelut – Förfrågningar:

*Pirkko Kumpulainen
Aila Repo
(09) 17 341*

*SVT Suomen virallinen tilasto
Finlands officiella statistik
Official Statistics of Finland*

© 1998 Tilastokeskus

*Tietoja lainattaessa lähteenä on mainittava Tilastokeskus.
Uppgifterna får lånas med uppgivande av Statistikcentralen som källa.
Quoting is encouraged provided Statistics Finland is acknowledged as the source.*

*ISSN 1236-4746
= Koulutus – Utbildning
ISSN 1236-6307
ISBN 951-727-448-3*

Kansikuva – Pärm bild: Bliz

*AIKAISEMMAT VASTAAVAT JULKAISUT –
TIDIGARE MOTSVARANDE PUBLIKATIONER:*

*Koulutus 1994:5
Utbildning
Koulutus 1995:7
Utbildning
Koulutus 1996:3
Utbildning
Koulutus 1997:2
Utbildning*

Helsinki – Helsingfors 1998

Hakapaino Oy, Helsinki 1998

Esipuhe

Oppilaitosluokitus ja -luettelo 1997 sisältää tiedot koululaitoksen oppilaitoksista sekä niihin vuoden aikana tehdyistä muutoksista. Oppilaitosta koskevat tiedot perustuvat Tilastokeskuksen oppilaitosrekisterin tietoihin.

Julkaisu sisältää oppilaitostyyppiluokituksen, joka on tarkoitettu luokittamaan oppilaitoksia. Oppilaitostyyppiluokitus laadittiin ensi kerran vuotta 1971 koskevana ja luokitus muutettiin vuonna 1987.

Viime vuosina on eri oppilaitostyyppeihin kuuluvia ammatillisia oppilaitoksia yhdistetty monialaisiksi oppilaitoksiksi ja niille on oppilaitostyyppi määritelty sen oppilaitosasetuksen mukaan, mitä oppilaitoksen hallinnossa noudatetaan.

Oppilaitostyyppiluokitus uudistetaan koulutuksen lainsäädännön kokonaisuudistamisen jälkeen.

Ammattikorkeakoulujen vakinaistaminen jatkui. Vuonna 1997 aloitti toimintansa seitsemän uutta vakinaista ammattikorkeakoulua. Ammattikorkeakoulut muodostavat korkeakoulujärjestelmässä yliopistojen rinnalla toimivan ei-yliopistollisen korkeakoulusektorin ja ne luokitellaan oppilaitostyyppi-luokituksessa omaksi oppilaitostyyppiksi.

Väliaikaiset ammattikorkeakoulut ovat kokeilyyksiköitä, jotka muodostuvat joko yhdestä tai useammasta ammatillisesta oppilaitoksesta. Niille ei ole annettu omia oppilaitostunnus-, oppilaitostyyppi eikä sijaintitietoja, vaan ne sisältyvät ammatillisiin oppilaitoksiin. Julkaisussa on esitetty luettelo vuonna 1997 toiminnassa olleista väliaikaisista ammattikorkeakouluista.

Julkaisussa on luettelo oppilaitoksista, niiden oppilasmääristä ja osoitteista lääneittäin, kunnittain ja oppilaitostyypeittäin. Lisäksi julkaisusta löytyvät luettelot oppilaitoksista oppilaitostyypeittäin ja aak-koshakemisto. Nämä luettelot eivät sisällä peruskouluja. Oppilaitoksista on lisäksi tietoja oppilaitostyyppin, opetuskielen, omistajan sekä läänin ja maakunnan mukaan.

Oppilaitosrekisteri sisältää tiedon oppilaitoksen ylläpitäjistä. Tietoina ovat ylläpitäjän tunnus ja nimi.

Kansainvälisessä tietojen vaihdannassa suositellaan käytettäväksi oheisia englanninkielisiä oppilaitostyyppinimikkeitä.

Julkaisun on toimittanut tilastonlaatija Pirkko Kumpulainen.

Helsingissä, Tilastokeskuksessa toukokuussa 1998

Förord

Publikationen Läroanstaltsklassificering och -förteckning 1997 innehåller uppgifter om läroanstalterna inom skolväsendet och om förändringar som skett i dessa under året. Uppgifterna om läroanstalterna bygger på Statistikcentralens läroanstaltsregister.

Publikationen innehåller en nomenklatur över läroanstaltstyper, som utnyttjas då läroanstalterna klassificeras. Nomenklaturen utarbetades första gången för att gälla år 1971 och den reviderades år 1987.

Under de senaste åren har yrkesläroanstalter som hör till de olika läroanstaltstyperna kombinerats till läroanstalter som ger undervisning inom flera områden. Läroanstaltstypen för dessa har definierats enligt den läroanstaltsförordning som tillämpas inom administrationen.

Nomenklaturen över läroanstaltstyper revideras efter totalrevisionen av utbildningslagstiftningen.

Ytterligare permanenta yrkeshögskolor. År 1997 inleddes sju nya permanenta yrkeshögskolor sin verksamhet. Inom högskolesystemet bildar yrkeshögskolorna en icke-universitetssektor som verkar jämsides med universiteten. I nomenklaturen över läroanstaltstyper klassificeras de som en läroanstaltstyp för sig.

Temporära yrkeshögskolorna är försöksenheter, som bildas av en eller flera yrkesläroanstalter. De har inte fått egna läroanstaltskoder, läroanstaltstyper eller uppgifter om var de är belägna utan de ingår i yrkesläroanstalterna. Publikationen innehåller en förteckning över de temporära yrkeshögskolor som verkat under år 1997.

Publikationen innehåller en förteckning över läroanstalter med antal studerande och adresser. Uppgifterna ges efter län, kommun och läroanstaltstyp. Dessutom ingår förteckningar över läroanstalterna efter läroanstaltstyp och ett alfabetiskt register. Förteckningen omfattar inte grundskolor. Ytterligare ges uppgifter om läroanstalter efter läroanstaltstyp, undervisningsspråk och ägare samt län och landskap.

Läroanstaltsregistret innehåller uppgifter om läroanstalternas huvudmän. Uppgifterna ges i form av kod och namn.

I internationellt informationsutbyte rekommenderas de bifogade engelskspråkiga beteckningarna för läroanstaltstyp.

Publikationen har redigerats av statistikförare Pirkko Kumpulainen.

Helsingfors, Statistikcentralen i maj 1998

Riitta Harala
Tilastajohtaja – Statistikdirektör

Aila Repo

Sisältö

Innehåll

Oppilaitosluokitus

Esipuhe	3
1 Oppilaitokset 1997	5
2 Summary: Educational institutions 1997	18
3 Nomenclature of types of educational institution 31 December 1997	19
4 Oppilaitosrekisteriin vuonna 1997 tehdyt muutokset	20
Oppilaitosrekisteriin lisätyt oppilaitokset	20
Lakkautetut oppilaitokset	22
Toiseen oppilaitokseen yhdistyneet oppilaitokset	25
Oppilaitokset, joiden omistaja on muuttunut	27
Oppilaitosrekisteristä poistettut oppilaitokset	28
5 Väliaikaiset ammattikorkeakoulut ja niihin kuuluvat oppilaitokset 1997	29
6 Oppilaitostyyppiluokitus	30
7 Oppilaitosrekisterin tiedot	32
Oppilaitos	32
Oppilaitostunnus	33
Oppilaitoksen omistajatyyppi	33
Oppilaitoksen ylläpitäjä	33
Oppilaitoksen opetuskieli	34
Oppilasmäärä	34
Alueluokitukset	35
Kunta	35
Lääni	35
Maakunta	35
Suuralue	36
Oppilaitosten osoitteet	36

Oppilaitosluettelo

1 Oppilaitokset lääneittäin ja kunnittain 31.12.1997	37
2 Oppilaitokset oppilaitostyypeittäin (ei sisällä peruskouluja) 31.12.1997	155
3 Aakkoshakemisto (ei sisällä peruskouluja) 31.12.1997	169

Taulukoissa käytetyt symbolit

Ei yhtään	–
Tietoa ei ole saatu

Läroanstaltsklassificering

Förord	3
1 Läroanstalter 1997	5
2 Summary: Educational institutions 1997	18
3 Nomenclature of types of educational institution 31 December 1997	19
4 Förändringar i läroanstaltsregistret år 1997	20
Läroanstalter som införts i läroanstaltsregister	20
Läroanstalter som nedlagts	22
Läroanstalter som sammanslagits med andra läroanstalter	25
Läroanstalter som bytt ägare	27
Läroanstalter som strukits ur läroanstaltsregistret	28
5 Temporära yrkeshögskolor med tillhörande läroanstalter 1997	29
6 Nomenklatur över läroanstaltstyper	30
7 Uppgifterna i läroanstaltsregistret	32
Läroanstalt	32
Läroanstaltskod	33
Läroanstaltens ägartyp	33
Läroanstaltens huvudman	33
Undervisningsspråk vid läroanstalten	34
Antalet studerande	34
Regionala indelningar	35
Kommun	35
Län	35
Landskap	35
Storområde	36
Läroanstalternas adresser	36

Läroanstaltsförteckning

1 Läroanstalter efter län och kommun 31.12.1997	37
2 Läroanstalter efter läroanstaltstyp (exkl. grundskolor) 31.12.1997	155
3 Alfabetiskt register (exkl. grundskolor) 31.12.1997	169

Symboler i tabellerna

Inte en enda	–
Uppgiften inte tillgänglig

1 Oppilaitokset 1997

1 Läroanstalter 1997

Tilastokeskuksen oppilaitosrekisterin oppilaitoksella tarkoitetaan tässä julkaisussa koululaitoksen oppilaitoksia. Oppilaitos on hallinnollinen yksikkö, jonka toimintaa säätelevät laki, asetus tai viranomaisen säädökset. Koulun oppilasmäärä on oppilaitosten Tilastokeskukselle ilmoittama syyslukukauden 1997 oppilasmäärä, johon sisältyvät sekä tutkintoon johtavan että lyhyiden koulutusten opiskelijat.

En läroanstalt i Statistikcentralens läroanstaltsregister avser i denna publikation en läroanstalt inom skolväsendet. En läroanstalt är en administrativ enhet, vars verksamhet regleras i lag, förordning eller myndigheters bestämmelser. Antalet studerande vid läroanstalten är det antal studerande under höstterminen 1997 som läroanstalten meddelat Statistikcentralen. Antalet inbegriper studerande både i utbildning som leder till examen och studerande i kort utbildning.

Oppilaitoksia oli toiminnassa vuoden 1997 lopussa 5 755 ja niissä opiskeli 1,8 miljoonaa oppilasta. Oppilaitoksia oli 111 vähemmän kuin vuonna 1996. Oppilaitosten määrä on vähentynyt 631:llä vuoteen 1992 verrattuna.

Yleissivistäviä oppilaitoksia oli 5 246 ja niissä opiskeli 1,3 miljoonaa oppilasta. Peruskoulun ala-asteen kouluja oli 3 344, mikä on 78 koulua vähemmän kuin edellisvuonna ja 511 oppilaitosta vähemmän kuin vuonna 1988. Peruskouluasteen erityiskouluja lakkautettiin yhdeksän ja uusia kouluja perustettiin 14 vuonna 1997. Erityiskouluja oli 290, mikä on 71 oppilaitosta vähemmän kuin vuonna 1988. Lukioiden määrä on vähentynyt yhdeksässä vuodessa 24:llä.

Ammatillisten oppilaitosten määrä vähentynyt viidessä vuodessa kahdellasadalla

Ammatillisia oppilaitoksia oli 421 ja niissä oli opiskelijoita 242 000. Ammatillisten oppilaitosten määrä väheni 46:lla, oppilaitoksia yhdistettiin 54 ja lakkautettiin kahdeksan, uusia oppilaitoksia perustettiin 22. Viime vuosina ammatillisista oppilaitoksista on muodostettu monialaisia ja monessa kunnassa toimivia oppilaitoksia. Ammatillisten oppilaitosten määrä on vähentynyt viidessä vuodessa lähes kahdellasadalla, mikä johtuu oppilaitosten yhdistämisistä, lakkauttamisista sekä siitä, että 16 väliaikaista ammattikorkeakoulua on aloittanut toimintansa vakinaisina ammattikorkeakouluina.

Vuonna 1997 taide- ja viestintäkulttuurioppilaitosten ryhmästä poistettiin ne taide- ja viestintäkulttuurioppilaitokset, jotka saavat harkinnanvaraista valtionosuutta ja joissa ei ole tutkintoon johtavaa koulutusta.

I slutet av år 1997 verkade 5 755 läroanstalter och 1,8 miljoner personer studerade vid dessa. Det fanns 111 färre läroanstalter än år 1996. Antalet har minskat med 631 jämfört med år 1992.

Det fanns 5 246 allmänbildande läroanstalter med 1,3 miljoner studerande. Antalet lågstudier inom grundskolan var 3 344, vilket är 78 färre än året förut och 511 färre än år 1988. Nio specialskolor på grundskolnivå lades ned och det grundades 14 nya skolor år 1997. Det fanns 290 specialskolor, vilket är 71 färre än år 1988. Antalet gymnasier har på nio år minskat med 24.

Antalet yrkesläroanstalter har minskat med 200 på fem år

Det fanns 421 yrkesläroanstalter och 242 000 personer studerade vid dem. Antalet yrkesläroanstalter minskade med 46, samtidigt som 54 läroanstalter sammangick med andra och åtta lades ned. Under samma tid grundades det 22 nya läroanstalter. Under de senaste åren har det bildats läroanstalter som ger undervisning inom många olika områden och som verkar inom många kommuner. Antalet yrkesläroanstalter har på fem år minskat med nästan 200. Detta beror på att läroanstalter gått samman eller lagts ned och på att 16 temporära yrkeshögskolor inlett sin verksamhet som permanenta yrkeshögskolor.

År 1997 utgick de konst- och mediekulturläroanstalter, som får statsandel enligt prövning och som inte ger utbildning som leder till examen, ur gruppen läroanstalter för konst- och mediekultur.

1. Koululaitoksen oppilaitokset ja niihin tehdyt muutokset sekä oppilasmäärät oppilaitostyyppin mukaan vuonna 1997
Läroanstalterna inom skolväsendet och förändringar i dessa samt antalet studerande efter läroanstaltstyp år 1997

Oppilaitostyyppi Läroanstaltstyp	Oppi- laitoksia Läro- anstalter	Muutos edellisestä vuodesta Förändring från föregående år					Opiske- lijoita Studerande
		Yhteensä Totalt	Uusia Nya	Lakkau- tettuja Indragna	Yhdisty- neitä Samman- slagna	Ei toimin- nassa*) Inte verk- samma *)	
1 Yleissivistävät oppilaitokset – Allmänbildande läroanstalter 5 246		-71	29	-95	-2	-3	1 286 800
123 Peruskoulun ala-asteen koulut – Skolor på grundskolans lågstadium	3 344	-78	6	-82	–	-2	371 900
124 Peruskoulun yläasteen koulut – Skolor på grundskolans högstadium	625	-1	2	-3	–	–	190 500
125 Peruskoulua korvaavat koulut – Skolor som ersätter grundskolan	35	1	1	–	–	–	8 100
138 Peruskouluasteen erityiskoulut – Specialskolor på grundskolenivå	290	4	14	-9	–	-1	11 900
162 Lukiot – Gymnasier	430	-1	1	-1	-1	–	116 900
164 Aikuislukiot – Vuxengymnasier	27	4	4	–	–	–	18 000
171 Harjoittelukoulut – Övningsskolor	13	0	–	–	–	–	7 900
179 Muut peruskoulut ja lukiot – Övriga grundskolor och gymnasier	12	1	1	–	–	–	5 600
181 Musiikkioppilaitokset – Musikläroanstalter	89	0	–	–	–	–	58 800
183 Liikunnan koulutuskeskukset – Idrottsutbildningscentrer	14	0	–	–	–	–	1 500
191 Kansanopistot – Folkhögskolor	91	0	–	–	–	–	10 200
192 Kansalaisopistot – Medborgarinstitut	276	-1	–	–	-1	–	485 500
2 Ammatilliset oppilaitokset – Yrkesläroanstalter	421	-46	22	-8	-54	-6	242 000
211 Maatalousalan oppilaitokset – Läroanstalter inom lantbruksbranschen	28	-4	1	–	-5	–	6 100
213 Metsä- ja puutalousoppilaitokset – Läroanstalter för skogsbruk och trähushållning	10	-2	1	-2	-1	–	2 000
221 Teknilliset oppilaitokset – Tekniska läroanstalter	18	-3	2	-1	-4	–	21 100
223 Ammattioppilaitokset – Yrkesundervisningsanstalter	96	1	9	–	-8	–	73 700
225 Ammatilliset erikoisoppilaitokset – Särskilda yrkesläroanstalter	43	-2	1	–	-3	–	14 200
228 Ammatilliset erityisoppilaitokset – Specialyrkesläroanstalter	13	-1	1	–	-2	–	3 500
229 Ammatilliset aikuiskoulutuskeskukset – Yrkesutbildningscentrer för vuxna	45	0	–	–	–	–	32 000
231 Käsi- ja taideteollisuusoppilaitokset – Läroanstalter för hemsloyd och konstindustri	25	-3	–	–	-3	–	5 900
232 Taide- ja viestintäkulttuurioppilaitokset – Läroanstalter för konst- och mediekultur	5	-7	–	–	-2	-5	500
235 Kauppaoppilaitokset – Handelsläroanstalter	49	-4	4	–	-8	–	38 600
238 Merenkulkuoppilaitokset – Sjöfartsläroanstalter	4	0	–	–	–	–	800
241 Terveystieteiden oppilaitokset – Hälsövärdsläroanstalter	30	-5	1	-2	-4	–	22 300
243 Sosiaalialan oppilaitokset – Socialläroanstalter	15	-4	2	–	-6	–	9 700
251 Koti- ja laitostalousoppilaitokset – Läroanstalter för huslig ekonomi	18	-5	–	–	-5	–	4 000
253 Hotelli- ja ravintolaoppilaitokset – Läroanstalter i hotell- och restaurangbranschen	10	-4	–	-1	-3	–	6 400
261 Palo-, poliisi- ja vartiointialojen oppilaitokset – Läroanstalter inom brand-, polis- och bevakningsväsendet	3	0	–	–	–	–	800
299 Muut ammatilliset oppilaitokset – Övriga yrkesläroanstalter	9	-3	–	-2	–	-1	400
3 Korkeakoulut – Högskolor	37	7	7	–	–	–	184 800
311 Yliopistot – Universitet	20	0	–	–	–	–	138 300
313 Ammattikorkeakoulut – Yrkehögskolor	16	7	7	–	–	–	46 500
315 Sotilaskorkeakoulut – Militära högskolor	1	0	–	–	–	–	..
9 Muut koululaitoksen oppilaitokset – Övriga läroanstalter inom skolväsendet	51	-1	–	–	-1	–	41 300
911 Sotilasalan ammatilliset oppilaitokset – Militära yrkesläroanstalter	19	-1	–	–	-1	–	..
921 Kesäyliopistot – Sommaruniversitet	21	0	–	–	–	–	..
925 Opintokeskukset – Studiecetraler	11	0	–	–	–	–	41 300
YHTEENSÄ – TOTALT	5 755	-111	58	-103	-57	-9	1 754 900

*) Oppilaitosrekisteri sisältää vain toiminnassa olevat oppilaitokset ja taide- ja viestintäkulttuurioppilaitoksista vain valtionosuuteen oikeuttavat oppilaitokset.

*) Läroanstaltsregistret innehåller bara verksamma läroanstalter och bara de läroanstalter för konst- och mediekultur som är berättigade till statsandel.

Vakinaisissa ammattikorkeakouluissa 46 500 opiskelijaa

Seitsemän uutta vakinaista ammattikorkeakoulua aloitti toimintansa vuonna 1997. Vakinaisia ammattikorkeakouluja oli kaikkiaan 16 ja niissä oli opiskelijoita noin 46 500. Väliaikaisten ammattikorkeakoulujen toiminta jatkui ammatillisissa oppilaitoksissa ja niiden opiskelijamäärä sisältyy ammatillisten oppilaitosten opiskelijoiden määrään.

Korkeakouluja oli yhteensä 37: yliopistoja 20, ammattikorkeakouluja 16 ja yksi sotilaskorkeakoulu. Korkeakouluissa opiskeli yhteensä 184 800 henkeä.

46 500 studerande vid permanenta yrkeshögskolor

Sju nya permanenta yrkeshögskolor inledde sin verksamhet år 1997. Det fanns totalt 16 permanent yrkeshögskolor med ungefär 46 500 studerande. Verksamheten vid de temporära yrkeshögskolorna fortsatte vid yrkesläroanstalterna och de personer som studerade vid dessa ingår i antalet studerande vid yrkesläroanstalter.

Det fanns sammanlagt 37 högskolor: 20 universitet, 16 yrkeshögskolor och 1 militärhögskola. Sammanlagt 184 800 personer studerade vid högskolorna.

2. Koululaitoksen oppilaitokset oppilaitostyyppin mukaan vuosina 1997, 1992 ja 1988 Läroanstalter inom skolväsendet efter läroanstaltstyp 1997, 1992 och 1988

Oppilaitostyyppi Läroanstaltstyp	1997	1992 ¹⁾	1988 ¹⁾
Peruskoulun ala-asteen koulut – Skolor på grundskolans lågstadium	3 344	3 732	3 855
Peruskoulun yläasteen koulut – Skolor på grundskolans högstadium	625	625	607
Peruskouluasteen erityiskoulut – Specialskolor på grundskolenivå	290	350	361
Muut peruskoulut ja lukiot – Övriga grundskolor och gymnasier	60	55	42
Lukiot – Gymnasier	430	448	454
Aikuislukiot – Vuxengymnasier	27	19	9
Ammatilliset oppilaitokset – Yrkesläroanstalter	421	614	621
Ammattikorkeakoulut – Yrkeshögskolor	16	.	.
Yliopistot – Universitet	20	20	20
Muut oppilaitokset – Övriga läroanstalter	522	523	523
Yhteensä – Totalt	5 755	6 386	6 492

1) Tiedoista on poistettu musiikkioppilaitokset, jotka eivät saa valtionosuutta sekä taide- ja viestintäkulttuurioppilaitokset, jotka saavat harkinnanvaraista valtionosuutta ja joissa ei ole tutkintoon johtavaa koulutusta.

1) Musikläroanstalter som inte får statsandel har strukits ur uppgifterna, liksom även läroanstalter för konst- och mediekultur som får statsandel enligt prövning och som inte ger utbildning som leder till examen.

Oppilaitosten koko vaihtelee suuresti

Peruskoulun ala-asteen suurin koulu oli Pyörön ala-aste Kuopiossa, oppilaita oli 748 ja pienin Isosaaren ala-aste Helsingissä. Ala-asteen kouluista lähes puolet oli alle 50 oppilaan kouluja. Ala-asteen koulujen keskikoko oli 111 oppilasta, keskikoko on kasvanut yhdeksällä oppilaalla vuodesta 1992.

Peruskoulun yläasteen kouluista suurin oli Pikkolan 909 oppilaan yläaste Kangasalla ja pienin Sevetjärven 17 oppilaan yläaste Inarissa. Yläasteiden keskikoko oli 305 oppilasta, määrä on seitsemän oppilasta enemmän kuin vuonna 1992.

Lukioista suurin oli Tampereella sijaitseva Tammerkosken lukio, jossa oli opiskelijoita 1 507 ja pienin Oulussa sijaitseva Svenska privatskolan, jossa opiskelijoita oli 26. Lukioista puolet oli 100–299 oppilaan kouluja. Lukioiden keskikoko oli 272 oppilasta, 32 oppilasta enemmän kuin viisi vuotta aiemmin.

Stor variation i läroanstalternas storlek

Den största lågstadieskolan inom grundskolan var Pyörön ala-aste i Kuopio med 748 elever och den minsta var Isosaaren ala-aste i Helsingfors. Nästan hälften av lågstadieskolorna hade färre än 50 elever. Det fanns i medeltal 111 elever i lågstadierna; medelstorleken har ökat med nio elever sedan år 1992.

Den största högstadieskolan inom grundskolan var Pikkolan yläaste i Kangasala med 909 elever och den minsta var Sevetjärven yläaste i Enare med 17 elever. Det fanns i medeltal 305 elever i högstadierna; medelstorleken har ökat med sju elever sedan år 1992.

Det största gymnasiet var Tammerkosken lukio i Tammerfors med 1 507 studerande. Det minsta var Svenska privatskolan i Uleåborg med 26 studerande. Hälften av gymnasierna var skolor med 100–299 studerande. Gymnasierna hade en medelstorlek på 272 studerande, vilket är 32 fler än fem år tidigare.

3. Suurimmat ja pienimmät peruskoulun ala-asteen koulut 1997

De största och minsta lågstadieskolorna inom grundskolan 1997

Oppilaitos Läroanstalt	Oppilaita Studerande	Kunta Kommun
Suurimmat – De största:		
1. Pyörön ala-aste	748	Kuopio
2. Pukimäen ala-aste	675	Helsinki
3. Simonkallion ala-aste	673	Vantaa
4. Keskuskoulun ala-aste	668	Äänekoski
5. Puolalan ala-aste	662	Turku
6. Kirkonkylän ala-aste	649	Siilinjärvi
7. Kirkonkylän ala-aste	649	Ylöjärvi
8. Oulunkylän ala-aste	636	Helsinki
9. Keskuskoulun ala-aste	634	Porvoo
10. Puistolän ala-aste	623	Helsinki
Pienimmät – De minsta:		
1. Isosaaren ala-aste	4	Helsinki
2. Köklot lågstadium	6	Mustasaari
3. Pellinge lågstadium	7	Porvoo
4. Keski-Kylän ala-aste	7	Pyhäjoki
5. Hanhimaan ala-aste	7	Kittilä
6. Lappo skola	8	Brändö
7. Utön koulu	8	Korppoo
8. Högbacken-Sunnanvik lågstadium	9	Vaasa
9. Norrskata skola	9	Korppoo
10. Unarin ala-aste	9	Sodankylä
Peruskoulun ala-asteiden keskiarvo – Lågstadieskolornas medelstorlek	111	

4. Suurimmat ja pienimmät peruskoulun yläasteen koulut 1997

De största och minsta högstadieskolorna inom grundskolan 1997

Oppilaitos Läroanstalt	Oppilaita Studerande	Kunta Kommun
Suurimmat – De största:		
1. Pikkolan yläaste	909	Kangasala
2. Vaisaaren yläaste	870	Raisio
3. Hollolan peruskoulun yläaste	777	Hollola
4. Juhani Ahon yläaste	761	Iisalmi
5. Hatsalan klassillinen yläaste	705	Kuopio
6. Lempäälän yläaste	698	Lempäälä
7. Siilinjärven yläaste	695	Siilinjärvi
8. Ylivieskan yläaste	681	Ylivieska
9. Liedon-Tarvasjoen yläaste	680	Lieto
10. Lapuan yläaste	653	Lapua
Pienimmät – De minsta:		
1. Severtijärven yläaste	17	Inari
2. Karigasniemen yläaste	26	Utsjoki
3. Ulkosaariston peruskoulu	30	Korppoo
4. Hailuodon yläaste	35	Hailuoto
5. Kirkonkylän yläaste	50	Utsjoki
6. Nagu högstadieskola	50	Nauvo
7. Järvikylän yläaste	53	Sodankylä
8. Skärgårdshavets högstadieskola	56	Korppoo
9. Kaskisten yläaste	57	Kaskinen
10. Kirkonkylän yläaste	58	Savonranta
Peruskoulun yläasteiden keskiarvo – Högstadieskolornas medelstorlek	305	

Ammatillisten oppilaitosten keskiarvo on kasvanut viidessä vuodessa lähes kahdellasadalla opiskelijalla. Tämä johtuu siitä, että ammatillisia oppilaitoksia on yhdistetty suuriksi monialaisiksi oppilaitoksiksi ja ammatillisissa oppilaitoksissa opiskelivat myös väliaikaisten ammattikorkeakoulujen opiskelijat.

Yli kahdentuhannen opiskelijan ammatillisia oppilaitoksia oli kymmenen vuonna 1997. Suurin ammatillinen oppilaitos oli Pohjois-Savon ammatillinen instituutti, jonka pääpaikka sijaitsi Kuopiossa ja jolla oli toimipaikat myös Iisalmissa ja Varkaudessa. Instituutissa opiskeli 7 442 opiskelijaa hallinnon, kaupan, tekniikan, liikenteen, sosiaali- ja terveystieteiden, hotelli- ravintola- ja suurtalouden, maatalouden ja metsätalouden koulutusaloilla. Alle sadan opiskelijan oppilaitoksia oli noin 50, lähinnä ammatillisia erikoisoppilaitoksia. Pienin ammatillinen oppilaitos oli Jyväskylässä sijaitseva kuuden oppilaan Keski-Suomen hierojaoppilaitos. Amatillisten oppilaitosten keskiarvo oli 572 opiskelijaa, mikä on 174 opiskelijaa enemmän kuin viisi vuotta aikaisemmin.

Yrkesläroanstalternas medelstorlek har på fem år ökat med nästan tvåhundra studerande. Detta beror på att yrkesläroanstalter slagits samman till läroanstalter som ger undervisning inom flera områden. Dessutom räknades också de som studerade vid de temporära yrkeshögskolorna till antalet studerande vid yrkesläroanstalter.

Det fanns tio yrkesläroanstalter med över 2 000 studerande år 1997. Den största yrkesläroanstalten var yrkesinstitutet i norra Savolax (Pohjois-Savon ammatillinen instituutti). Institutet hade sin huvudort i Kuopio och dessutom verksamhet i Idensalmi och Varkaus. Antalet studerande var 7 442, och de studerade inom utbildningsområdena administration, handel, teknik, samfärdsel, social- och hälsovård, hotell-, restaurang- och storhushåll, natur- och skogsbruk. Antalet läroanstalter med färre än hundra studerande var cirka 50, och de är främst särskilda yrkesläroanstalter. Den minsta läroanstalten var Keski-Suomen hierojaoppilaitos i Jyväskylä, som ger massörsutbildning åt sex studerande. Yrkesläroanstalterna hade en medelstorlek på 572 studerande, vilket är 174 fler än fem år tidigare.

5. Suurimmat ja pienimmät lukiot 1997 *)
De största och minsta gymnasierna 1997 *)

Oppilaitos Läroanstalt	Opiskelijoita Studeraende	Kunta Kommun
Suurimmat – De största:		
1. Tammerkosken lukio	1 507	Tampere
2. Jyväskylän lyseon lukio	1 362	Jyväskylä
3. Lahden yhteiskoulun lukio	1 302	Lahti
4. Kallaveden lukio	1 098	Kuopio
5. Seinäjoen lukio	999	Seinäjoki
6. Lohjan lukio	970	Lohja
7. Raision lukio	946	Raisio
8. Vaasan lyseon lukio	913	Vaasa
9. Linnankosken lukio	900	Porvoo
10. Joensuun lyseon lukio	872	Joensuu
Pienimmät – De minsta:		
1. Svenska privatskolan i Uleåborg, gymnasiet	26	Oulu
2. Savukosken lukio	29	Savukoski
3. Vasa gymnasium	30	Vaasa
4. Pelkosenniemen lukio	33	Pelkosenniemi
5. Utsjoen saamelaislukio	39	Utsjoki
6. Björneborgs svenska samskola, gymnasiet	40	Pori
7. Enontekiön lukio	46	Enontekiö
8. Rautavaaran lukio	48	Rautavaara
9. Kotka svenska samskola, gymnasiet	56	Kotka
10. Sulkavan lukio	62	Sulkava
Lukioiden keskipöytä – Gymnasiernas medelstorlek	272	

*) Sisältää myös aikuislinjojen opiskelijat – Omfattar också studeraende på linjer för vuxna

7. Vakinaiset ammattikorkeakoulut opiskelijamäärän mukaan suuruusjärjestyksessä 1997
De permanenta yrkeshögskolorna i storleksordning efter antalet studeraende 1997

Oppilaitos Läroanstalt	Opiskelijoita Studeraende	Kunta Kommun
1. Hämeen ammattikorkeakoulu	4 577	Hämeenlinna
2. Jyväskylän ammattikorkeakoulu	4 546	Jyväskylä
3. Satakunnan ammattikorkeakoulu	4 251	Pori
4. Oulun seudun ammattikorkeakoulu	3 644	Oulu
5. Lahden ammattikorkeakoulu	3 474	Lahti
6. Helsingin liiket.amm.korkeak.	3 449	Helsinki
7. Turun amm.kork.– Åbo yrkeshögsk	3 229	Turku
8. Tampereen ammattikorkeakoulu	3 125	Tampere
9. Pohj.Karjalan ammattikorkeak.	3 010	Joensuu
10. Mikkelin ammattikorkeakoulu	2 547	Mikkeli
11. Haaga Instituutin amm.korkeak.	2 533	Helsinki
12. Seinäjoen ammattikorkeakoulu	2 027	Seinäjoki
13. Espoon-Vantaan tekn.amm.kork.	1 991	Espoo
14. Kemi-Tornion ammattikorkeak.	1 952	Kemi
15. Kajaanin ammattikorkeakoulu	1 205	Kajaani
16. Svenska yrkeshögskolan	883	Vaasa
Vakinaisten ammattikorkeakoulujen keskipöytä – Permanenta yrkeshögskolornas medelstorlek	2 902	

6. Suurimmat ja pienimmät ammatilliset oppilaitokset 1997 *)
De största och minsta yrkesläroanstalterna 1997 *)

Oppilaitos Läroanstalt	Opiskelijoita Studeraende	Kunta Kommun
Suurimmat – De största:		
1. Pohjois-Savon ammatillinen instituutti	7 442	Kuopio
2. Markkinointi-instituutti	5 525	Helsinki
3. Etelä-Karjalan ammatti-opisto	4 293	Lappeenranta
4. Kymenlaakson ammattiopisto	3 508	Kotka
5. Pohjoisen Keski-Suomen oppimiskeskus	2 864	Äänekoski
6. Mikkelin ammatti-instituutti	2 631	Mikkeli
7. H:gin teknillinen oppilaitos	2 484	Helsinki
8. Porin palveluopisto	2 235	Pori
9. Tampereen terveydenhuolto-oppilaitos	2 188	Tampere
10. Joensuun oppimiskeskus	2 081	Joensuu
Pienimmät – De minsta:		
1. Keski-Suomen hierojaoppilaitos	6	Jyväskylä
2. Valmet Automotive Oy teollisuusoppilaitos	8	Uusikaupunki
3. Turun Sanomain ammattioppilaitos	9	Turku
4. Yksityinen hieromaopisto K.Juntunen	12	Lahti
5. Riihimäen ammattioppilaskoulu	17	Riihimäki
6. Pirkanmaan urheiluhierojakoulu	18	Tampere
7. A.Ahlström Oy teollisuusoppilaitos	18	Varkaus
8. Kvaerner Masa-Yards teollisuusoppilaitos	20	Turku
9. Rauma Oy Porin teollisuusoppilaitos	20	Pori
10. Outokumpu Oy:n koulutuskeskus	20	Espoo
Ammatillisten oppilaitosten keskipöytä – Yrkeshögskolornas medelstorlek	572	

*) Sisältää ammatillisissa oppilaitoksissa ja väliaikaisissa ammattikorkeakouluissa sekä tutkintoon johtavassa että muussa koulutuksessa olevat opiskelijat. Ei sisällä ammatillisia aikuiskoulutuskeskuksia. – Omfattar både studeraende i utbildning som leder till examen och studeraende i annan utbildning vid yrkesläroanstalter och temporära yrkeshögskolor. Inbegriper inte yrkesutbildningscenter för vuxna.

8. Suurimmat ja pienimmät yliopistot 1997
De största och minsta universiteterna 1997

Oppilaitos Läroanstalt	Opiskelijoita*) Studeraende	Kunta Kommun
Suurimmat – De största:		
1. Helsingin yliopisto	32 110	Helsinki
2. Tampereen yliopisto	12 905	Tampere
3. Turun yliopisto	12 820	Turku
4. Teknillinen korkeakoulu	12 786	Espoo
5. Oulun yliopisto	12 135	Oulu
6. Jyväskylän yliopisto	10 463	Jyväskylä
7. Tampereen tekn.korkeakoulu	8 060	Tampere
8. Joensuun yliopisto	5 996	Joensuu
9. Åbo Akademi	5 745	Turku
10. Kuopion yliopisto	4 129	Kuopio
Pienimmät – De minsta:		
1. Kuvataideakatemia	223	Helsinki
2. Teatterikorkeakoulu	323	Helsinki
3. Sibelius-Akatemia	1 392	Helsinki
4. Taideteollinen korkeakoulu	1 418	Helsinki
5. Turun kauppakorkeakoulu	1 931	Turku
6. Svenska handelshögskolan	2 116	Helsinki
7. Lapin yliopisto	2 970	Rovaniemi
8. Vaasan yliopisto	3 402	Vaasa
9. Lappeenrannan tekn.korkeakoulu	3 655	Lappeenranta
10. Helsingin kauppakorkeakoulu	3 727	Helsinki
Yliopistojen keskipöytä – Universitetens medelstorlek	6 915	

*) 30.9.1997 tilanteen mukainen ennakkotieto
 *) Preliminär uppgift enligt situationen 30.9.1997

Vakinaisista ammattikorkeakouluista suurin oli Hämeenlinnassa sijaitseva Hämeen ammattikorkeakoulu, jossa opiskeli 4 577 opiskelijaa ja pienin oli Svenska yrkeshögskolan 883 opiskelijallaan Vaasassa. Keskokoko oli 2 902 opiskelijaa.

Yliopistoista suurin oli Helsingin yliopisto 32 110 opiskelijallaan ja pienin 223 opiskelijan Kuva- ja taideakatemia. Yliopistoissa oli keskimäärin 6 915 opiskelijaa, mikä oli 981 opiskelijaa enemmän kuin vuonna 1992.

Den största av de permanenta yrkeshögskolorna var yrkeshögskolan i Tavastehus med 4 577 studerande. Den minsta var Svenska yrkeshögskolan i Vasa, med 883 studerande. I medeltal fanns det 2 902 studerande vid yrkeshögskolorna.

Av universiteten var Helsingfors universitet, med 32 110 studerande störst och Bildkonstakademin, med 223 studerande minst. I medeltal fanns det 6 915 studerande vid universiteten, vilket är 981 fler än år 1992.

9. Koululaitoksen yleissivistävät oppilaitokset oppilasmäärillä mitatun oppilaitoksen koon mukaan maakunnittain vuonna 1997 Allmänbildande läroanstalter inom skolväsendet efter storlek och landskap, mätt enligt antalet elever år 1997

	Oppilaitoksia Läroanstalter	Maakunta – Landskap						
		Uusimaa Nyland	Itä-Uusimaa Östra Nylund	Varsinais-Suomi Egentliga Finland	Satakunta Satakunta	Häme Tavastland	Pirkanmaa Birkaland	Päijät-Häme Päijät-Häme
123 Peruskoulun ala-asteen koulut – Skolor på grundskolans lågstadium								
Oppilaitoksissa – Antal elever vid läroanstalten	3 344	390	79	237	165	105	244	101
-19	239	7	2	12	9	3	11	3
20- 49	1 313	52	31	69	69	38	92	32
50- 99	634	66	27	60	37	21	46	20
100-299	821	145	16	72	37	36	59	37
300-499	287	93	2	22	12	7	35	6
500-999	50	27	1	2	1	-	1	3
124 Peruskoulun yläasteen koulut – Skolor på grundskolans högstadium								
Oppilaitoksissa – Antal elever vid läroanstalten	625	105	10	50	33	21	46	20
-19	1	-	-	-	-	-	-	-
20- 49	3	-	-	1	-	-	-	-
50- 99	38	-	-	6	3	-	1	-
100-299	276	37	4	17	14	9	18	9
300-499	245	58	4	21	13	12	18	8
500-999	62	10	2	5	3	-	9	3
162 Lukiot – Gymnasier								
Oppilaitoksissa – Antal elever vid läroanstalten	430	81	8	31	25	11	31	16
20- 49	8	-	-	-	1	-	-	-
50- 99	50	1	1	-	6	2	2	3
100-299	217	31	5	17	11	5	14	7
300-499	111	39	1	13	7	1	10	5
500-999	40	10	1	1	-	3	4	-
1000-	4	-	-	-	-	-	1	1

**Suomenkielisiä oppilaitoksia 91 prosenttia,
ruotsinkielisiä 8 prosenttia**

Suomenkielisiä oppilaitoksia oli 5 257, mikä on 100 edellisvuotta vähemmän. Ruotsinkielisiä oli 446, seitsemän vähemmän kuin edellisenä vuonna. Kaksi-kielisiä (suomi/ruotsi) oppilaitoksia oli 46. Saamenkielisiä oppilaitoksia oli kaksi ja muun kielisiä oppilaitoksia neljä.

**91 procent av läroanstalterna finskspråkiga,
8 procent svenskspråkiga**

Det fanns 5 257 finskspråkiga läroanstalter, vilket är 100 färre än året förut. De svenskspråkiga läroanstalterna var 446, dvs. sju färre än föregående år. Dessutom fanns det 46 tvåspråkiga (finska/svenska) läroanstalter, två samiska läroanstalter och 4 där undervisningsspråket var ett annat än finska eller svenska.

Maakunta – Landskap												
Kymen- laakso Kymmene- dalen	Etelä- Karjala Södra Karelen	Etelä-Savo Södra Savolax	Pohjois- Savo Norra Savolax	Pohjois- Karjala Norra Karelen	Keski- Suomi Mellersta Finland	Etelä- Pohjanmaa Södra Österbotten	Vaasan rannikko- seutu Vasa kustregion	Keski- Pohjanmaa Mellersta Österbotten	Pohjois- Pohjanmaa Norra Österbotten	Kainuu Kajanaland	Lappi Lappland	Ahvenanmaa Åland
122	88	169	197	158	199	231	151	72	314	89	209	24
9	7	22	15	12	22	18	17	4	12	12	39	3
49	31	88	94	77	94	123	50	29	140	51	97	7
17	16	25	35	29	29	46	31	19	67	7	27	9
39	28	28	39	32	35	35	51	16	64	13	34	5
8	6	6	9	8	15	8	1	4	29	5	11	–
–	–	–	5	–	4	1	1	–	2	1	1	–
23	17	25	36	25	37	27	22	14	55	14	41	4
–	–	–	–	–	–	–	–	–	–	–	1	–
–	–	–	–	–	–	–	–	–	1	–	1	–
2	–	3	2	–	4	1	1	2	4	1	8	–
7	12	13	19	14	17	13	10	7	25	7	21	3
14	5	6	11	9	14	5	10	5	19	4	8	1
–	–	3	4	2	2	8	1	–	6	2	2	–
16	10	18	23	17	26	20	16	9	36	10	25	1
–	–	–	1	–	–	–	1	–	1	–	4	–
3	1	6	3	2	7	1	–	–	5	3	4	–
8	5	7	11	12	15	15	11	7	19	4	13	–
4	2	2	4	2	2	2	2	1	10	1	2	1
1	2	3	3	1	1	2	2	1	1	2	2	–
–	–	–	1	–	1	–	–	–	–	–	–	–

Peruskoulut ja lukiot kuntien, ammatilliset oppilaitokset ja ammattikorkeakoulut kuntayhtymien ja yliopistot valtion ylläpitämiä

Oppilaitosten ylläpitäjiä oli kaikkiaan 944. Vajaalla puolella, 448 ylläpitäjällä oli yksi oppilaitos ja 184 ylläpitäjää omisti yli kymmenen oppilaitosta. Eniten oppilaitoksia oli Helsingin kaupungilla, 180. Oppilaitoksista 88 prosenttia oli kuntien ylläpitämiä. Yksityisillä ylläpitäjillä oli kuusi prosenttia oppilaitoksista, kuntayhtymillä neljä prosenttia ja valtion ylläpitäjillä kaksi prosenttia. Kuntien oppilaitokset vähenivät 83:lla ja valtion oppilaitokset 23:lla, sen sijaan kuntayhtymien ylläpitämien oppilaitosten määrä pysyi samana edelliseen vuoteen verrattuna.

Grundskolorna och gymnasierna har kommuner som huvudmän, yrkesläroanstalterna och yrkeshögskolorna samkommuner och universiteten staten

Det fanns totalt 944 huvudmän för läroanstalter. Något under hälften, 448, var huvudmän för en läroanstalt och 184 för mer än tio läroanstalter. Helsingfors stad hade flest läroanstalter, nämligen 180. Av läroanstalterna hade 88 procent kommuner som huvudmän. Privata instanser var huvudmän för sex procent av läroanstalterna, samkommuner för fyra procent och staten för två procent av alla läroanstalter. De kommunala läroanstalterna minskade i antal med 83 och de statliga med 23, medan de läroanstalter som har samkommuner som huvudmän var lika många som året förut.

**10. Koululaitoksen oppilaitosten ylläpitäjät omistajatyypin mukaan vuonna 1997
Huvudmännen för läroanstalterna inom skolväsendet efter ägartyp år 1997**

	Yhteensä Totalt	Omistajatyypin – Ägartyp				
		Yksityinen Privat	Valtio Staten	Kunta Kommun	Kuntayhtymä Samkommun	Ahvenanmaan maakunta Landskapet Åland
Oppilaitosten ylläpitäjiä – Läroanstalternas huvudmän	944	335	68	436	86	19
Oppilaitoksia – Läroanstalter	5 755	372	87	5 052	203	41
Oppilaita – Studerande	1 754 900	229 900	150 500	1 226 600	140 800	7 100

**11. Oppilaitokset maakunnittain vuonna 1997
Läroanstalter landskapsvis år 1997**

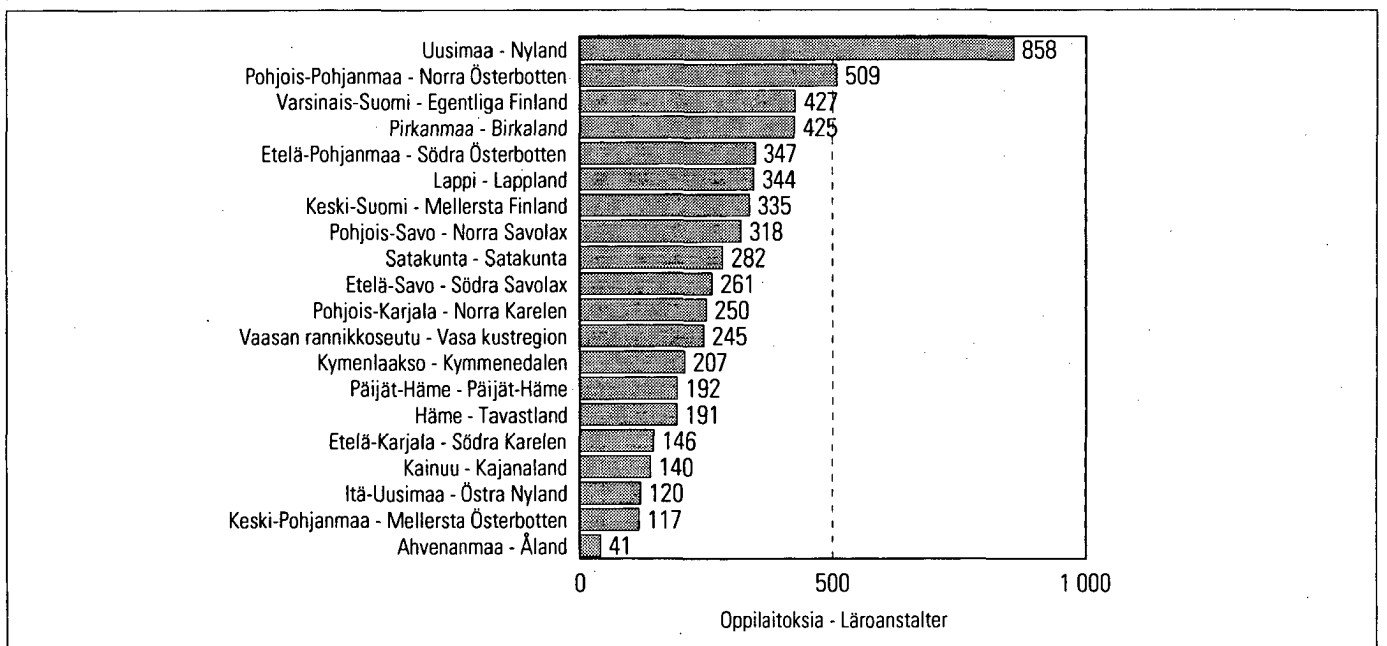

12. Koululaitoksen oppilaitokset oppilaitostyyppin ja läänin mukaan vuonna 1997
Läroanstalter inom skolväsendet efter läroanstaltstyp och län år 1997

Oppilaitostyyppi Läroanstaltstyp	Lääni – Län						
	Oppi- laitoksia Läroan- stalter	Etelä- Suomen Södra Finlands	Länsi- Suomen Västra Finlands	Itä- Suomen Östra Finlands	Oulun Uleåborgs	Lapin Lapplands	Ahvenan- maan Ålands
1 Yleissivistävät oppilaitokset – Allmänbildande läroanstalter	5 246	1 512	2 002	782	600	319	31
123 Peruskoulun ala-asteen koulut – Skolor på grundskolans lågstadium	3 344	885	1 299	524	403	209	24
124 Peruskoulun yläasteen koulut – Skolor på grundskolans högstadium	625	196	229	86	69	41	4
125 Peruskoulua korvaavat koulut – Skolor som ersätter grundskolan	35	23	8	1	2	1	–
138 Peruskouluasteen erityiskoulut – Specialskolor på grundskolenivå	290	101	109	40	30	10	–
162 Lukiot – Gymnasier	430	142	158	58	46	25	1
164 Aikuislukiot – Vuxengymnasier	27	16	8	–	1	2	–
171 Harjoittelukoulut – Övningsskolor	13	3	5	2	2	1	–
179 Muut peruskoulut ja lukiot – Övriga grundskolor och gymnasier	12	9	3	–	–	–	–
181 Musiikkioppilaitokset – Musikläroanstalter	89	35	33	10	8	3	–
183 Liikunnan koulutuskeskukset – Idrottsutbildningscentrer	14	6	3	2	2	1	–
191 Kansanopistot – Folkhögskolor	91	29	36	12	8	5	1
192 Kansalaisopistot – Medborgarinstitut	276	67	111	47	29	21	1
2 Ammatilliset oppilaitokset – Yrkesläroanstalter	421	155	152	39	44	22	9
211 Maatalousalan oppilaitokset – Läroanstalter inom lantbruksbranschen	28	10	10	2	3	2	1
213 Metsä- ja puutalousoppilaitokset – Läroanstalter för skogsbruk och trähushållning	10	–	4	1	3	2	–
221 Teknilliset oppilaitokset – Tekniska läroanstalter	18	7	5	–	3	2	1
223 Ammattioppilaitokset – Yrkesundervisningsanstalter	96	34	34	13	10	4	1
225 Ammatilliset erikoisoppilaitokset – Särskilda yrkesläroanstalter	43	25	15	1	2	–	–
228 Ammatilliset erityisoppilaitokset – Specialyrkesläroanstalter	13	7	3	2	1	–	–
229 Ammatilliset aikuiskoulutuskeskukset – Yrkesutbildningscentrer för vuxna	45	14	17	7	5	2	–
231 Käsi- ja taideteollisuusoppilaitokset – Läroanstalter för hemslöjd och konstindustri	25	5	13	3	4	–	–
232 Taide- ja viestintäkulttuurioppilaitokset – Läroanstalter för konst- och mediekultur	5	1	4	–	–	–	–
235 Kauppaoppilaitokset – Handelsläroanstalter	49	17	17	5	5	4	1
238 Merenkulkuoppilaitokset – Sjöfartsläroanstalter	4	1	1	–	–	–	2
241 Terveystieteiden oppilaitokset – Hälsovårdsläroanstalter	30	15	9	–	3	2	1
243 Sosiaalialan oppilaitokset – Socialläroanstalter	15	6	4	3	1	1	–
251 Koti- ja laitostalousoppilaitokset – Läroanstalter för huslig ekonomi	18	4	8	1	4	–	1
253 Hotelli- ja ravintolaoppilaitokset – Läroanstalter i hotell- och restaurangbranschen	10	5	3	–	–	1	1
261 Palo-, poliisi- ja vartiointialojen oppilaitokset – Läroanstalter inom brand-, polis- och bevakningsväsendet	3	1	1	1	–	–	–
299 Muut ammatilliset oppilaitokset – Övriga yrkesläroanstalter	9	3	4	–	–	2	–
3 Korkeakoulut – Högskolor	37	15	13	4	3	2	–
311 Yliopistot – Universitet	20	9	7	2	1	1	–
313 Ammattikorkeakoulut – Yrkehögskolor	16	5	6	2	2	1	–
315 Sotilasopistot – Militära högskolor	1	1	–	–	–	–	–
9 Muut koululaitoksen oppilaitokset – Övriga läroanstalter inom skolväsendet	51	32	11	4	2	1	1
911 Sotilasalan ammatilliset oppilaitokset – Militära yrkesläroanstalter	19	15	4	–	–	–	–
921 Kesäyliopistot – Sommaruniversitet	21	6	7	4	2	1	1
925 Opintokeskukset – Studiecetraller	11	11	–	–	–	–	–
YHTEENSÄ – TOTALT	5 755	1 714	2 178	829	649	344	41

13. Koululaitoksen oppilaitokset oppilaitostyyppin ja maakunnan mukaan vuonna 1997
Läroanstalter inom skolväsendet efter läroanstaltstyp och landskap år 1997

	Oppilaitoksia Läroanstalter	Maakunta – Landskap					
		Uusimaa Nyland	Itä-Uusimaa Östra Nyland	Varsinais-Suomi Egentliga Finland	Satakunta Satakunta	Häme Tavastland	Pirkanmaa Birkaland
1 Yleissivistävät oppilaitokset – Allmänbildande läroanstalter	5 246	736	113	385	263	165	385
123 Peruskoulun ala-asteen koulut – Skolor på grundskolans lågstadium	3 344	390	79	237	165	105	244
124 Peruskoulun yläasteen koulut – Skolor på grundskolans högstadium	625	105	10	50	33	21	46
125 Peruskoulua korvaavat koulut – Skolor som ersätter grundskolan	35	20	–	2	2	–	1
138 Peruskouluasteen erityiskoulut – Specialskolor på grundskolenivå	290	48	6	23	15	11	23
162 Lukiot – Gymnasier	430	81	8	31	25	11	31
164 Aikuislukiot – Vuxengymnasier	27	12	–	3	2	2	1
171 Harjoittelukoulut – Övningskolor	13	2	–	1	1	1	1
179 Muut peruskoulut ja lukiot – Övriga grundskolor och gymnasier	12	7	–	1	–	–	2
181 Musiikkioppilaitokset – Musikläroanstalter	89	24	1	7	4	3	5
183 Liikunnan koulutuskeskukset – Idrottsutbildningscentrer	14	3	–	–	–	1	1
191 Kansanopistot – Folkhögskolor	91	17	3	7	4	1	6
192 Kansalaisopistot – Medborgarinstitut	276	27	6	23	12	9	24
2 Ammatilliset oppilaitokset – Yrkesläroanstalter	421	91	7	37	16	21	35
211 Maatalousalan oppilaitokset – Läroanstalter inom lantbruksbranschen	28	3	–	3	–	2	1
213 Metsä- ja puutalousoppilaitokset – Läroanstalter för skogsbruk och trähushållning	10	–	–	–	1	–	1
221 Teknilliset oppilaitokset – Tekniska läroanstalter	18	4	–	1	–	–	–
223 Ammattioppilaitokset – Yrkesundervisningsanstalter	96	21	2	8	3	4	9
225 Ammatilliset erikoisoppilaitokset – Särskilda yrkesläroanstalter	43	21	–	4	2	1	5
228 Ammatilliset erityisoppilaitokset – Specialyrkesläroanstalter	13	3	–	1	–	4	–
229 Ammatilliset aikuiskoulutuskeskukset – Yrkesutbildningscentrer för vuxna	45	5	1	5	3	3	2
231 Käsi- ja taideteollisuusoppilaitokset – Läroanstalter för hemslöjd och konstindustri	25	1	1	3	1	1	3
232 Taide- ja viestintäkulttuurioppilaitokset – Läroanstalter för konst- och mediekultur	5	1	–	2	1	–	1
235 Kauppaoppilaitokset – Handelsläroanstalter	49	10	1	4	3	2	4
238 Merenkulkuoppilaitokset – Sjöfartsläroanstalter	4	–	–	1	–	–	–
241 Terveystieteiden oppilaitokset – Hälsovårdsläroanstalter	30	10	1	2	2	1	1
243 Sosiaalialan oppilaitokset – Socialläroanstalter	15	5	–	1	–	1	1
251 Koti- ja laitostalousoppilaitokset – Läroanstalter för huslig ekonomi	18	2	–	1	–	1	3
253 Hotelli- ja ravintolaoppilaitokset – Läroanstalter i hotell- och restaurangbranschen	10	3	1	–	–	–	1
261 Palo-, poliisi- ja vartiointialojen oppilaitokset – Läroanstalter inom brand-, polis- och bevakningsväsendet	3	1	–	–	–	–	1
299 Muut ammatilliset oppilaitokset – Övriga yrkesläroanstalter	9	1	–	1	–	1	2
3 Korkeakoulut – Högskolor	37	12	–	4	1	1	3
311 Yliopistot – Universitet	20	8	–	3	–	–	2
313 Ammattikorkeakoulut – Yrkehögskolor	16	3	–	1	1	1	1
315 Sotilaskorkeakoulut – Militära högskolor	1	1	–	–	–	–	–
9 Muut koululaitoksen oppilaitokset – Övriga läroanstalter inom skolväsendet	51	19	–	1	2	4	2
911 Sotilasalan ammatilliset oppilaitokset – Militära yrkesläroanstalter	19	6	–	–	1	3	1
921 Kesäyliopistot – Sommaruniversitet	21	2	–	1	1	1	1
925 Opintokeskukset – Studiecetraler	11	11	–	–	–	–	–
YHTEENSÄ – TOTALT	5 755	858	120	427	282	191	425

Päijät-Häme Päijät-Häme	Kymenlaakso Kymmenedalen	Etelä-Karjala Södra Karelen	Etelä-Savo Södra Savolax	Pohjois-Savo Norra Savolax	Pohjois-Karjala Norra Karelen	Keski-Suomi Mellersta Finland	Etelä-Pohjanmaa Södra Östern	Vaasan rannikko-seutu Vasa kust-region	Keski-Pohjanmaa Mellersta Östern	Pohjois-Pohjanmaa Norra Östern	Kainuu Kajana-land	Lappi Lappland	Ahvenanmaa Åland
170	192	136	249	296	237	315	320	227	107	468	132	319	31
101	122	88	169	197	158	199	231	151	72	314	89	209	24
20	23	17	25	36	25	37	27	22	14	55	14	41	4
1	1	1	-	1	-	1	1	1	-	2	-	1	-
16	14	6	11	16	13	20	15	9	4	25	5	10	-
16	16	10	18	23	17	26	20	16	9	36	10	25	1
-	1	1	-	-	-	-	1	1	-	1	-	2	-
-	-	-	1	-	1	1	-	1	-	1	1	1	-
1	-	1	-	-	-	-	-	-	-	-	-	-	-
3	2	2	2	4	4	7	5	4	1	6	2	3	-
2	-	-	1	-	1	-	1	1	-	1	1	1	-
2	4	2	7	2	3	6	4	7	2	7	1	5	1
8	9	8	15	17	15	18	15	14	5	20	9	21	1
16	13	7	9	20	10	16	24	15	9	38	6	22	9
2	2	1	-	1	1	1	2	1	2	3	-	2	1
-	-	-	-	-	1	1	1	-	-	2	1	2	-
1	1	1	-	-	-	1	1	1	1	3	-	2	1
2	3	2	4	7	2	3	6	4	1	8	2	4	1
1	1	1	-	1	-	1	1	2	-	2	-	-	-
-	-	-	1	-	1	1	1	-	-	1	-	-	-
1	2	2	2	4	1	1	3	2	1	4	1	2	-
2	-	-	-	3	-	1	2	2	1	4	-	-	-
-	-	-	-	-	-	-	-	-	-	-	-	-	-
2	2	-	1	1	3	1	3	1	1	4	1	4	1
-	1	-	-	-	-	-	-	-	-	-	-	-	2
2	1	-	-	-	-	1	1	1	1	3	-	2	1
-	-	-	1	1	1	1	1	-	-	1	-	1	-
1	-	-	-	1	-	1	2	-	1	3	1	-	1
1	-	-	-	-	-	1	-	1	-	-	-	1	1
-	-	-	-	1	-	-	-	-	-	-	-	-	-
1	-	-	-	-	-	1	-	-	-	-	-	2	-
1	-	1	1	1	2	2	1	2	-	2	1	2	-
-	-	1	-	1	1	1	-	1	-	1	-	1	-
1	-	-	1	-	1	1	1	1	-	1	1	1	-
-	-	-	-	-	-	-	-	-	-	-	-	-	-
5	2	2	2	1	1	2	2	1	1	1	1	1	1
4	1	1	-	-	-	1	1	-	-	-	-	-	-
1	1	1	2	1	1	1	1	1	1	1	1	1	1
-	-	-	-	-	-	-	-	-	-	-	-	-	-
192	207	146	261	318	250	335	347	245	117	509	140	344	41

14. Koululaitoksen oppilaitokset oppilaitostyyppiin ja oppilaitoksen omistajatyypin mukaan vuonna 1997
Läroanstalter inom skolväsendet efter läroanstaltstyp och läroanstaltens ägartyp år 1997

Oppilaitostyyppi Läroanstaltstyp	Oppi- laitoksia Läro- anstalter	Omistajatyypin – Ägartyp			Kunta- yhtymä Sam- kommun	Ahvenan- maan maakunta Landskapet Åland
		Yksityinen Privat	Valtio Staten	Kunta Kommun		
1 Yleissivistävät oppilaitokset – Allmänbildande läroanstalter	5 246	233	29	4 935	18	31
123 Peruskoulun ala-asteen koulut – Skolor på grundskolans lågstadium	3 344	–	–	3 320	–	24
124 Peruskoulun yläasteen koulut – Skolor på grundskolans högstadium	625	–	–	621	–	4
125 Peruskoulua korvaavat koulut – Skolor som ersätter grundskolan	35	35	–	–	–	–
138 Peruskouluasteen erityiskoulut – Specialskolor på grundskolenivå	290	5	14	263	8	–
162 Lukiot – Gymnasier	430	22	–	407	–	1
164 Aikuislukiot – Vuxengymnasier	27	2	–	25	–	–
171 Harjoittelukoulut – Övningsskolor	13	–	13	–	–	–
179 Muut peruskoulut ja lukiot – Övriga grundskolor och gymnasier	12	10	2	–	–	–
181 Musiikkioppilaitokset – Musikläroanstalter	89	35	–	50	4	–
183 Liikunnan koulutuskeskukset – Idrottsutbildningscentrer	14	14	–	–	–	–
191 Kansanopistot – Folkhögskolor	91	84	–	1	5	1
192 Kansalaisopistot – Medborgarinstitut	276	26	–	248	1	1
2 Ammatilliset oppilaitokset – Yrkesläroanstalter	421	108	18	112	174	9
211 Maatalousalan oppilaitokset – Läroanstalter inom lantbruksbranschen	28	7	–	3	17	1
213 Metsä- ja puutalousoppilaitokset – Läroanstalter för skogsbruk och trähushållning	10	–	–	4	6	–
221 Tekniset oppilaitokset – Tekniska läroanstalter	18	2	–	6	9	1
223 Ammattioppilaitokset – Yrkesundervisningsanstalter	96	4	–	26	65	1
225 Ammatilliset erikoisoppilaitokset – Särskilda yrkesläroanstalter	43	35	7	1	–	–
228 Ammatilliset erityisoppilaitokset – Specialyrkesläroanstalter	13	8	5	–	–	–
229 Ammatilliset aikuiskoulutuskeskukset – Yrkesutbildningscentrer för vuxna	45	17	–	12	16	–
231 Käsi- ja taideteollisuusoppilaitokset – Läroanstalter för hemslöjd och konstindustri	25	3	–	10	12	–
232 Taide- ja viestintäkulttuurioppilaitokset – Läroanstalter för konst- och mediekultur	5	–	–	5	–	–
235 Kauppaoppilaitokset – Handelsläroanstalter	49	8	–	19	21	1
238 Merenkulkuoppilaitokset – Sjöfartsläroanstalter	4	1	–	1	–	2
241 Terveystieteiden oppilaitokset – Hälsovårdsläroanstalter	30	5	–	16	8	1
243 Sosiaalialan oppilaitokset – Socialläroanstalter	15	5	–	4	6	–
251 Koti- ja laitostalousoppilaitokset – Läroanstalter för huslig ekonomi	18	6	–	4	7	1
253 Hotelli- ja ravintolaoppilaitokset – Läroanstalter i hotell- och restaurangbranschen	10	1	–	1	7	1
261 Palo-, poliisi- ja vartiointialojen oppilaitokset – Läroanstalter inom brand-, polis- och bevakningsväsendet	3	–	3	–	–	–
299 Muut ammatilliset oppilaitokset – Övriga yrkesläroanstalter	9	6	3	–	–	–
3 Korkeakoulut – Högskolor	37	4	21	4	8	–
311 Yliopistot – Universitet	20	–	20	–	–	–
313 Ammattikorkeakoulut – Yrkehögskolor	16	4	–	4	8	–
315 Sotilaskorkeakoulut – Militära högskolor	1	–	1	–	–	–
9 Muut koululaitoksen oppilaitokset – Övriga läroanstalter inom skolväsendet	51	27	19	1	3	1
911 Sotilasalan ammatilliset oppilaitokset – Militära yrkesläroanstalter	19	–	19	–	–	–
921 Kesäyliopistot – Sommaruniversitet	21	16	–	1	3	1
925 Opintokeskukset – Studiecetraler	11	11	–	–	–	–
YHTEENSÄ – TOTALT	5 755	372	87	5 052	203	41
1996*)	5 861	372	110	5 135	203	41
1995*)	5 991	376	137	5 252	186	40

*) Tiedoista on poistettu musiikkioppilaitokset, jotka eivät saa valtionosuutta sekä taide- ja viestintäkulttuurioppilaitokset, jotka saavat harkinnanvaraista valtionosuutta ja joissa ei ole tutkintoon johtavaa koulutusta.

*) Musikläroanstalter som inte får statsandel har strukits ur uppgifterna, liksom även läroanstalter för konst- och mediekultur som får statsandel enligt prövning och som inte ger utbildning som leder till examen.

15. Koululaitoksen oppilaitokset oppilaitostyyppin ja oppilaitoksen opetuskielen mukaan vuonna 1997
Läroanstalter inom skolväsendet efter läroanstaltstyp och undervisningsspråk år 1997

Oppilaitostyyppi Läroanstaltstyp	Oppi- laitoksia Läro- anstalter	Opetuskieli – Undervisningsspråk				
		Suomi Finska	Ruotsi Svenska	Suomi/ Ruotsi Finska/ Svenska	Saame Samiska	Muu Något annat
1 Yleissivistävät oppilaitokset – Allmänbildande läroanstalter	5 246	4 803	411	26	2	4
123 Peruskoulun ala-asteen koulut – Skolor på grundskolans lågstadium	3 344	3 069	272	–	2	1
124 Peruskoulun yläasteen koulut – Skolor på grundskolans högstadium	625	585	40	–	–	–
125 Peruskoulua korvaavat koulut – Skolor som ersätter grundskolan	35	30	5	–	–	–
138 Peruskouluasteen erityiskoulut – Specialskolor på grundskolenivå	290	274	16	–	–	–
162 Lukiot – Gymnasier	430	397	33	–	–	–
164 Aikuislukiot – Vuxengymnasier	27	25	2	–	–	–
171 Harjoittelukoulut – Övningskolor	13	12	1	–	–	–
179 Muut peruskoulut ja lukiot – Övriga grundskolor och gymnasier	12	8	–	1	–	3
181 Musiikkioppilaitokset – Musikläroanstalter	89	74	4	11	–	–
183 Liikunnan koulutuskeskukset – Idrottsutbildningscentrer	14	11	2	1	–	–
191 Kansanopistot – Folkhögskolor	91	73	17	1	–	–
192 Kansalaisopistot – Medborgarinstitut	276	245	19	12	–	–
2 Ammatilliset oppilaitokset – Yrkesläroanstalter	421	384	29	8	–	–
211 Maatalousalan oppilaitokset – Läroanstalter inom lantbruksbranschen	28	23	4	1	–	–
213 Metsä- ja puutalousoppilaitokset – Läroanstalter för skogsbruk och trähushållning	10	10	–	–	–	–
221 Teknilliset oppilaitokset – Tekniska läroanstalter	18	15	3	–	–	–
223 Ammattioppilaitokset – Yrkesundervisningsanstalter	96	88	8	–	–	–
225 Ammatilliset erikoisoppilaitokset – Särskilda yrkesläroanstalter	43	43	–	–	–	–
228 Ammatilliset erityisoppilaitokset – Specialyrkesläroanstalter	13	13	–	–	–	–
229 Ammatilliset aikuiskoulutuskeskukset – Yrkesutbildningscentrer för vuxna	45	44	1	–	–	–
231 Käsi- ja taideteollisuusoppilaitokset – Läroanstalter för hemsjöld och konstindustri	25	21	4	–	–	–
232 Taide- ja viestintäkulttuurioppilaitokset – Läroanstalter för konst- och mediekultur	5	5	–	–	–	–
235 Kauppaoppilaitokset – Handelsläroanstalter	49	44	1	4	–	–
238 Merenkulkuoppilaitokset – Sjöfartsläroanstalter	4	1	3	–	–	–
241 Terveystieteiden oppilaitokset – Hälsovårdsläroanstalter	30	29	1	–	–	–
243 Sosiaalialan oppilaitokset – Socialläroanstalter	15	14	1	–	–	–
251 Koti- ja laitostalousoppilaitokset – Läroanstalter för huslig ekonomi	18	17	1	–	–	–
253 Hotelli- ja ravintolaoppilaitokset – Läroanstalter i hotell- och restaurangbranschen	10	7	2	1	–	–
261 Palo-, poliisi- ja vartiointialojen oppilaitokset – Läroanstalter inom brand-, polis- och bevakningsväsendet	3	1	–	2	–	–
299 Muut ammatilliset oppilaitokset – Övriga yrkesläroanstalter	9	9	–	–	–	–
3 Korkeakoulut – Högskolor	37	26	3	8	–	–
311 Yliopistot – Universitet	20	11	2	7	–	–
313 Ammattikorkeakoulut – Yrkehögskolor	16	14	1	1	–	–
315 Sotilaskorkeakoulut – Militära högskolor	1	1	–	–	–	–
9 Muut koululaitoksen oppilaitokset – Övriga läroanstalter inom skolväsendet	51	44	3	4	–	–
911 Sotilasalan ammatilliset oppilaitokset – Militära yrkesläroanstalter	19	19	–	–	–	–
921 Kesäyliopistot – Sommaruniversitet	21	18	2	1	–	–
925 Opintokeskukset – Studiecentraler	11	7	1	3	–	–
YHTEENSÄ – TOTALT	5 755	5 257	446	46	2	4
1996*)	5 861	5 357	453	45	2	4
1995*)	5 991	5 486	455	45	2	3

*) Tiedoista on poistettu musiikkioppilaitokset, jotka eivät saa valtionosuutta sekä taide- ja viestintäkulttuurioppilaitokset, jotka saavat harkinnanvaraista valtionosuutta ja joissa ei ole tutkintoon johtavaa koulutusta.

*) Musikläroanstalter som inte får statsandel har strukits ur uppgifterna, liksom även läroanstalter för konst- och mediekultur som får statsandel enligt prövning och som inte ger utbildning som leder till examen.

2 Summary: Educational institutions 1997

Statistics Finland operates a register of educational institutions which contains data on all educational institutions in the regular school and university system in Finland. The register covers the comprehensive schools, the senior secondary schools, the vocational and professional education institutions, the polytechnics, the universities and all other educational institutions in the school system.

During the autumn term of 1997, a total of 5,161 educational establishments were in the school system. Their aggregate enrolment was 1,083,400.

The mean size of educational establishments in terms of enrolment was as follows: lower comprehensive schools 100, upper comprehensive schools 300, senior secondary schools 300, vocational and professional education institutions 600, polytechnics 2,900 and universities 6,900.

The distribution of educational establishments according to the language of instruction was as follows: Finnish establishments 91 per cent, Swedish establishments 8 per cent, and bilingual (Finnish/Swedish) establishments or establishments with some other language 1 per cent.

The distribution of educational establishments according to ownership was as follows: local-government establishments 96 per cent, central-government establishments 1 per cent, and private establishments 3 per cent.

Nearly half of the establishments, with 60 per cent of the students, were located in Southern Finland (Uusimaa and Southern Finland). Mid-Finland and Eastern Finland both had 18 per cent of the establishments and 14 per cent of the students. The percentages for Northern Finland were 15 and 12 per cent, respectively.

16. Educational institutions and students by NUTS-2 major regions in 1997

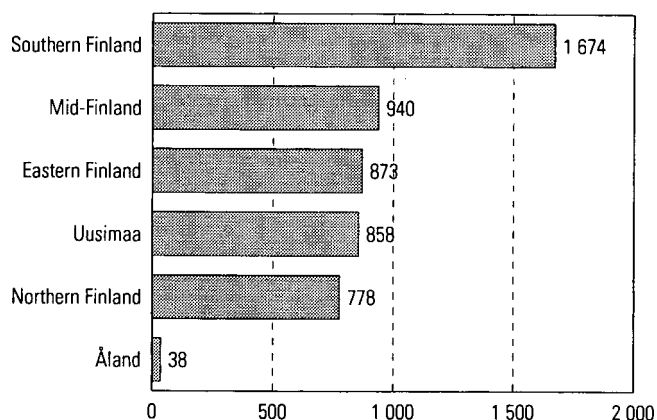

17. Educational institutions and students by NUTS-2 major regions in 1997*)

Major Region		Total	Type of institution					Universities
			Comprehensive schools	Senior secondary schools	Other comprehensive and senior secondary schools	Vocational and professional education institutions	AMK institutions (polytechnics)	
Whole country	Establishments	5 161	4 294	457	25	349	16	20
	Pupils/students	1 083 399	582 378	134 890	13 463	174 593	39 769	138 306
Uusimaa	Establishments	858	658	101	9	79	3	8
	Pupils/students	287 258	140 893	39 476	5 606	41 266	5 922	54 095
Southern Finland	Establishments	1 674	1 388	150	9	116	5	6
	Pupils/students	361 741	194 988	44 335	3 433	57 547	16 322	45 116
Eastern Finland	Establishments	873	759	68	3	38	3	2
	Pupils/students	144 791	82 720	17 781	1 447	26 165	6 553	10 125
Mid-Finland	Establishments	940	804	73	2	56	3	2
	Pupils/students	151 202	86 010	17 943	1 764	25 929	5 691	13 865
Northern Finland	Establishments	778	657	64	2	51	2	2
	Pupils/students	134 310	74 941	14 964	1 213	22 806	5 281	15 105
Åland	Establishments	38	28	1	–	9	–	–
	Pupils/students	4 097	2 826	391	–	880	–	–

*) Includes educational institutions in the regular school system and students that attended educational institutions leading to a qualification or degree.

3 Nomenclature of types of educational institution 31 December 1997

Educational institutions within the formal education system

1 GENERAL EDUCATION INSTITUTIONS

- 123 Lower comprehensive schools
- 124 Upper comprehensive schools
- 125 Private comprehensive schools
- 138 Special comprehensive schools
- 162 Senior secondary schools
- 164 Senior secondary evening schools for adults
- 171 Teacher training schools
- 179 Other comprehensive and senior secondary schools
- 181 Music schools and colleges
- 183 Sports institutes
- 191 Folk high schools
- 192 Adult education centres
- 199 Other general education institutions

2 VOCATIONAL AND PROFESSIONAL EDUCATION INSTITUTIONS

- 211 Agricultural institutes
- 213 Forestry institutes
- 221 Technical institutes
- 223 Vocational institutes
- 225 Specialized vocational institutes
- 228 Special vocational institutes
- 229 Vocational adult education centres
- 231 Crafts and industrial arts institutes
- 232 Art and communication institutes
- 235 Commercial institutes
- 238 Maritime institutes
- 241 Nursing institutes
- 243 Social service institutes
- 251 Home and institutional economics institutes
- 253 Hotel and catering institutes
- 261 Fire, police and security service institutes
- 299 Other vocational and professional education institutions

3 UNIVERSITIES AND UNIVERSITY-LEVEL INSTITUTIONS

- 311 Universities
- 313 AMK institutions (polytechnics)
- 315 Military academies

9 OTHER EDUCATIONAL INSTITUTIONS WITHIN THE FORMAL EDUCATION SYSTEM

- 911 Military vocational institutes
- 921 Summer universities
- 925 Study circle centres
- 999 Other educational institutions within the formal education system

4 Oppilaitosrekisteriin vuonna 1997 tehdyt muutokset

Oppilaitosrekisteri sisältää vain toiminnassa olevat oppilaitokset. Sen vuoksi rekisteristä poistettiin yhdeksän oppilaitosta. Rekisteriä tarkistettiin myös taide- ja viestintäkulttuurioppilaitosten osalta. Rekisteristä poistettiin viisi taide- ja viestintäkulttuurioppilaitosta, jotka saavat harkinnanvaraista valtionosuutta ja joissa ei ole tutkintoon johtavaa koulutusta.

Seuraavassa esitetään luettelot oppilaitosrekisteriin vuonna 1997 lisätyistä oppilaitoksista, luettelot lakkautetuista, yhdistyneistä ja poistetuista oppilaitoksista sekä luettelo niistä oppilaitoksista, joiden omistaja on muuttunut vuonna 1997.

Luettelo oppilaitoksista, joiden nimi on muuttunut, ei julkaista. Sen voi saada Tilastokeskuksen koulutustilastoista.

4 Ändringar i läroanstaltsregistret år 1997

Läroanstaltsregistret innehåller bara läroanstalter som är verksamma. Av denna anledning ströks nio läroanstalter. Registret justerades också i fråga om läroanstalterna för konst- och mediekultur. Fem läroanstalter för konst- och mediekultur ströks ur registret med motiveringen att de får statsandel enligt prövning och inte ger utbildning som leder till examen.

Nedan finns förteckningar över läroanstalter som införts i läroanstaltsregistret under år 1997, läroanstalter som nedlagts, sådana som sammanslagits med andra, sådana som strukits ur läroanstaltsregistret samt läroanstalter vars ägare ändrats år 1997.

Förteckningen över läroanstalter som bytt namn publiceras inte. Den finns att få på Statistikcentralens utbildningsstatistik.

Oppilaitosrekisteriin lisätyt koululaitoksen oppilaitokset vuonna 1997 Läroanstalter som införts i läroanstaltsregister år 1997

Tunnus Kod	Nimi Namn	Kunta Kommun	Oppilaitoksen ylläpitäjä – Läroanstaltens huvudman
123 Peruskoulun ala-asteen koulut – Skolor på grundskolans lågstadium			
03671	Jokiniemen koulu	092 Vantaa	Vantaan kaupunki
03694	Kyrkostrands lågstadium	598 Pietarsaari	Staden Jakobstad
03675	Muijalan koulu	444 Lohja	Lohjan kaupunki
03674	Nordsjö-Rastis lågstadium	091 Helsinki	Helsingin kaupunki
03672	Pikku-Huopalahden ala-aste	091 Helsinki	Helsingin kaupunki
03680	Pirtin ala-aste	297 Kuopio	Kuopion kaupunki
124 Peruskoulun yläasteen koulut – Skolor på grundskolans högstadium			
03693	Larsmo högstadium	440 Luoto	Larsmo kommun
03678	Suopellon yläaste	529 Naantali	Naantalin kaupunki
125 Peruskoulua korvaavat koulut – Skolor som ersätter grundskolan			
03640	Adv.kirkon Kopun ala-aste	927 Vihti	Suomen Adventtikirkon suomalainen piirikunta
138 Peruskouluasteen erityiskoulut – Specialskolor på grundskolenivå			
03685	Honkalampikeskuksen koulu	426 Liperi	Honkalammen kuntayhtymä
03683	Isonkydön koulu	186 Järvenpää	Uudenmaan erityishuoltopiirin kuntayhtymä
03689	Kaiharin koulu	980 Ylöjärvi	Pirkanmaan sosiaalipalveluiden kuntayhtymä
03684	Kauppilan koulu	401 Lammi	Pääjärven kuntayhtymä
03677	Keinumäen koulu	049 Espoo	Espoon kaupunki
03676	Maariankadun koulu	272 Kokkola	Kokkolan kaupunki
03688	Mylly-Antin koulu	577 Paimio	Varsinais-Suomen erityishuoltopiirin kuntayhtymä
03687	Myllärin koulu	698 Rovaniemi	Kolpeneen palvelukeskuksen kuntayhtymä

(jatkuu – forts.)

Tunnus Kod	Nimi Namn	Kunta Kommun	Oppilaitoksen ylläpitäjä – Läroanstaltens huvudman
03682	Mäkikoulu	306 Kuusankoski	Kymenlaakson erityishuollon kuntayhtymä
03691	Päiväharjun koulu	179 Jyväskylä	Jyväskylän kaupunki
03690	Rinnekodin erityiskoulu	049 Espoo	Rinne koti-Säätiö
03692	Saaristen koulu	109 Hämeenlinna	Hämeenlinnan kaupunki
03686	Sateenkaaren erityiskoulu	594 Pieksämäen mlk	Vaalijalan kuntayhtymä
03679	Ututien koulu	285 Kotka	Kotkan kaupunki
162 Lukiot – Gymnasier			
00583	Vasa gymnasium	905 Vaasa	Vaasan kaupunki
164 Aikuislukiot – Vuxengymnasier			
00584	Forssan aikuislukio	061 Forssa	Forssan kaupunki
00581	Kaarinan aikuislukio	202 Kaarina	Kaarinan kaupunki
00582	Salon aikuislukio	734 Salo	Salon kaupunki
00585	Vierhelaakson aikuislukio	049 Espoo	Espoon kaupunki
179 Muut peruskoulut ja lukiot – Övriga grundskolor och gymnasier			
03681	Itä-Suomen suomal.-venäl.koulu	405 Lappeenranta	Itä-Suomen suomalais-venäläisen koulun säätiö
211 Maatalousalan oppilaitokset – Läroanstalter inom lantbruksbranschen			
02520	Satakunnan maa,metsäi.Kokemäki	271 Kokemäki	Huittisten kaupunki
213 Metsä- ja puutalousoppilaitokset – Läroanstalter för skogsbruk och trähushållning			
02521	Porin metsäopisto	293 Kullaa	Porin kaupunki
221 Teknilliset oppilaitokset – Tekniska läroanstalter			
02531	Et-Karjalan amm.op.(1.8.1997-)	405 Lappeenranta	Etelä-Karjalan koulutuskuntayhtymä
02534	Ylivieskan tekn.ja sos.al.opp.	977 Ylivieska	Kalajokilaakson koulutuskuntayhtymä
223 Ammattioppilaitokset – Yrkesundervisningsanstalter			
02524	Ammatti-instituutti lisäkki	108 Hämeenkyrö	Länsi-Pirkanmaan koulutuskuntayhtymä
02519	Kainuun ammattiopp.(1.1.1997-)	205 Kajaani	Kajaanin kaupunki
02523	Koillis-Lapin ammattiopisto	320 Kemijärvi	Kemijärven kaupunki
02542	Länsi-Lapin amm.opp(1.8.1997-)	851 Tornio	Länsi-Lapin ammatillisen koulutuksen kuntayhtymä
02529	Mikkelin ammatti-instituutti	491 Mikkelä	Mikkelin koulutusyhtymä
02530	Porin palveluopisto	609 Pori	Porin kaupunki
02510	S:linnan ammatti-instituutti	740 Savonlinna	Itä-Savon ammattikoulutuksen kuntayhtymä
02533	Svenska yrkesinstitutet	905 Vaasa	Svenska Österbottens förbund för utbildning och kultur
02512	Tampereen ammattioppilaitos	837 Tampere	Tampereen kaupunki
225 Ammatilliset erikoisoppilaitokset – Särskilda yrkesläroanstalter			
02528	UPM-Kymmene Oy Teoll.op.Lotila	908 Valkeakoski	UPM-Kymmene Oy
228 Ammatilliset erityisoppilaitokset – Specialyrkesläroanstalter			
02547	Merikosken amm. koulutuskeskus	564 Oulu	Keuhkovammaliitto ry.
235 Kauppaoppilaitokset – Handelsläroanstalter			
02544	Espoon liiketalousinstituutti	049 Espoo	Espoon kaupunki
02545	Huittisten amm. ja yrit.opisto	102 Huittinen	Huittisten kaupunki
02543	Pohj.-Pirkanmaan koulutusinst.	936 Virrat	Pohjois-Pirkanmaan koulutuskuntayhtymä
02546	Pohj.Savon amm.inst(1.8.1997-)	297 Kuopio	Pohjois-Savon ammatillisen korkeakoulutuksen kuntayhtymä

(jatkuu – forts.)

Tunnus Kod	Nimi Namn	Kunta Kommun	Oppilaitoksen ylläpitäjä – Läroanstaltens huvudman
241 Terveysthuolto-oppilaitokset – Hälsövärdsläroanstalter			
02532	Kokkolan sos.ja terv.alan opp.	272 Kokkola	Keski-Pohjanmaan koulutus kuntayhtymä
243 Sosiaalialan oppilaitokset – Socialläroanstalter			
02527	Folkhäls.yrk.inst.(1.1.1997-)	091 Helsinki	Samfundet Folkhälsan i Svenska Finland rf.
02539	Kemin sos.ja terv.alan oppil.	240 Kemi	Kemi-Tornion ammattikorkeakoulun kuntayhtymä
313 Ammattikorkeakoulut – Yrkehögskolor			
02503	Helsingin liiket.amm.korkeak.	091 Helsinki	Helsingin liiketalouden ja hallinnon ammattikorkeakoulun säätiö
02504	Jyväskylän ammattikorkeakoulu	179 Jyväskylä	Jyväskylän ammattikorkeakoulu Oy
02505	Kemi-Tornion ammattikorkeak.	240 Kemi	Kemi-Tornion ammattikorkeakoulun kuntayhtymä
02506	Mikkelin ammattikorkeakoulu	491 Mikkelä	Mikkelin koulutusyhtymä
02507	Satakunnan ammattikorkeakoulu	609 Pori	Porin kaupunki
02508	Svenska yrkehögskolan	905 Vaasa	Svenska Österbottens förbund för utbildning och kultur
02509	Turun amm.kork.-Åbo yrkehögsk	853 Turku	Turun kaupunki

Yhteensä 58 – Totalt 58

Lakkautetut oppilaitokset vuonna 1997 Läroanstalter som nedlagts år 1997

Tunnus Kod	Nimi Namn	Kunta Kommun	Lääni Län	Maakunta Landskap
123 Peruskoulun ala-asteen koulut – Skolor på grundskolans lågstadium				
07160	Alakuonan ala-aste	246 Kerimäki	3 Itä-Suomen	10 Etelä-Savo
07770	Arolan ala-aste	532 Nastola	1 Etelä-Suomen	07 Päijät-Häme
05982	Haajaisen ala-aste	925 Vieremä	3 Itä-Suomen	11 Pohjois-Savo
08874	Haapovaaran ala-aste	607 Polvijärvi	3 Itä-Suomen	12 Pohjois-Karjala
08410	Haavon ala-aste	262 Kiukainen	2 Länsi-Suomen	04 Satakunta
06536	Haminan ala-aste	086 Hausjärvi	1 Etelä-Suomen	05 Häme
05929	Harmaasalon ala-aste	309 Outokumpu	3 Itä-Suomen	12 Pohjois-Karjala
05147	Heinoon ala-aste	912 Vammala	2 Länsi-Suomen	06 Pirkanmaa
05959	Honkarannan ala-aste	263 Kiuruvesi	3 Itä-Suomen	11 Pohjois-Savo
07120	Hujakkalan ala-aste	978 Ylämaa	1 Etelä-Suomen	09 Etelä-Karjala
06813	liksen ala-aste	276 Kontiolahti	3 Itä-Suomen	12 Pohjois-Karjala
05421	Jokivarren ala-aste	759 Soini	2 Länsi-Suomen	14 Etelä-Pohjanmaa
04192	Jumisko-Vääräjärven ala-aste	614 Posio	5 Lapin	19 Lappi
05448	Kalliojärven ala-aste	911 Valtimo	3 Itä-Suomen	12 Pohjois-Karjala
04110	Kallon ala-aste	261 Kittilä	5 Lapin	19 Lappi
05237	Kankarin ala-aste	785 Vaala	4 Oulun	18 Kainuu
04006	Kantojärven ala-aste	851 Tornio	5 Lapin	19 Lappi
04578	Karsanlahden ala-aste	916 Varpaisjärvi	3 Itä-Suomen	11 Pohjois-Savo
06574	Katajasaaren ala-aste	535 Nivala	4 Oulun	17 Pohjois-Pohjanmaa

(jatkuu – forts.)

Tunnus Kod	Nimi Namn	Kunta Kommun	Lääni Län	Maakunta Landskap
04497	Kerälän ala-aste	682 Rantsila	4 Oulun	17 Pohjois-Pohjanmaa
05356	Kirkonkylän ala-aste	176 Juuka	3 Itä-Suomen	12 Pohjois-Karjala
05103	Korkeakankaan ala-aste	260 Kitee	3 Itä-Suomen	12 Pohjois-Karjala
05329	Koskenmäen ala-aste	290 Kuhmo	4 Oulun	18 Kainuu
04048	Kukkolan ala-aste	851 Tornio	5 Lapin	19 Lappi
05953	Kulvemäen ala-aste	239 Keitele	3 Itä-Suomen	11 Pohjois-Savo
06308	Käpylän ala-aste	563 Oulainen	4 Oulun	17 Pohjois-Pohjanmaa
07610	Lahnalahden ala-aste	171 Joroinen	3 Itä-Suomen	10 Etelä-Savo
06490	Lapaluodon ala-aste	678 Raahe	4 Oulun	17 Pohjois-Pohjanmaa
05955	Lepäselän ala-aste	239 Keitele	3 Itä-Suomen	11 Pohjois-Savo
07541	Leväsen ala-aste	297 Kuopio	3 Itä-Suomen	11 Pohjois-Savo
04011	Liakan ala-aste	851 Tornio	5 Lapin	19 Lappi
07756	Liimattalan ala-aste	686 Rautalampi	3 Itä-Suomen	11 Pohjois-Savo
05179	Liittoperän ala-aste	626 Pyhäjärvi	4 Oulun	17 Pohjois-Pohjanmaa
05027	Lontan ala-aste	765 Sotkamo	4 Oulun	18 Kainuu
04818	Losomäen ala-aste	174 Juankoski	3 Itä-Suomen	11 Pohjois-Savo
07847	Lähtevän ala-aste	309 Outokumpu	3 Itä-Suomen	12 Pohjois-Karjala
04185	Maaninkavaaran ala-aste	614 Posio	5 Lapin	19 Lappi
05238	Manamansalon ala-aste	785 Vaala	4 Oulun	18 Kainuu
06491	Myllymäen ala-aste	678 Raahe	4 Oulun	17 Pohjois-Pohjanmaa
06311	Mäyrän ala-aste	563 Oulainen	4 Oulun	17 Pohjois-Pohjanmaa
06821	Mönnin ala-aste	276 Kontiolahti	3 Itä-Suomen	12 Pohjois-Karjala
04719	Niinivaaran ala-aste	204 Kaavi	3 Itä-Suomen	11 Pohjois-Savo
05321	Nivan ala-aste	290 Kuhmo	4 Oulun	18 Kainuu
03072	Nordsjö lågstadium	091 Helsinki	1 Etelä-Suomen	01 Uusimaa
04817	Nousionmäen ala-aste	174 Juankoski	3 Itä-Suomen	11 Pohjois-Savo
05972	Osmangin ala-aste	263 Kiuruvesi	3 Itä-Suomen	11 Pohjois-Savo
05362	Paalasmaan ala-aste	176 Juuka	3 Itä-Suomen	12 Pohjois-Karjala
05316	Paloniemen ala-aste	290 Kuhmo	4 Oulun	18 Kainuu
05987	Palosenjärven ala-aste	925 Vieremä	3 Itä-Suomen	11 Pohjois-Savo
05988	Palosenmäen ala-aste	925 Vieremä	3 Itä-Suomen	11 Pohjois-Savo
04583	Petäyksen ala-aste	916 Varpaisjärvi	3 Itä-Suomen	11 Pohjois-Savo
07166	Pistalan ala-aste	246 Kerimäki	3 Itä-Suomen	10 Etelä-Savo
04449	Purnun ala-aste	305 Kuusamo	4 Oulun	17 Pohjois-Pohjanmaa
05262	Pyhännän ala-aste	697 Ristijärvi	4 Oulun	18 Kainuu
05619	Päskmark skola	287 Kristiinankaupunki	2 Länsi-Suomen	15 Vaasan rannikkoseutu
05813	Rahkmalan ala-aste	918 Vehmaa	2 Länsi-Suomen	02 Varsinais-Suomi
05319	Rastin ala-aste	290 Kuhmo	4 Oulun	18 Kainuu
05495	Risteen ala-aste	848 Tohmajärvi	3 Itä-Suomen	12 Pohjois-Karjala
05990	Rotimojoen ala-aste	925 Vieremä	3 Itä-Suomen	11 Pohjois-Savo
06580	Ruuskan ala-aste	535 Nivala	4 Oulun	17 Pohjois-Pohjanmaa
04972	Saaninkosken ala-aste	601 Pihtipudas	2 Länsi-Suomen	13 Keski-Suomi
05053	Saarivaaran ala-aste	777 Suomussalmi	4 Oulun	18 Kainuu
05452	Salokylän ala-aste	707 Rääkkylä	3 Itä-Suomen	12 Pohjois-Karjala
06994	Salonkylän ala-aste	301 Kurikka	2 Länsi-Suomen	14 Etelä-Pohjanmaa
04015	Sattajärven ala-aste	851 Tornio	5 Lapin	19 Lappi
07616	Savijoen ala-aste	616 Pukkila	1 Etelä-Suomen	20 Itä-Uusimaa
04213	Simojärven ala-aste	683 Ranua	5 Lapin	19 Lappi
05459	Sintsin ala-aste	707 Rääkkylä	3 Itä-Suomen	12 Pohjois-Karjala
04190	Sirmiön ala-aste	614 Posio	5 Lapin	19 Lappi
04172	Soinilan ala-aste	913 Vampula	2 Länsi-Suomen	04 Satakunta
07301	Suojoen ala-aste	151 Isojoki	2 Länsi-Suomen	14 Etelä-Pohjanmaa
05317	Sylväjän ala-aste	290 Kuhmo	4 Oulun	18 Kainuu
04968	Särkiharjun ala-aste	601 Pihtipudas	2 Länsi-Suomen	13 Keski-Suomi
04073	Tapionniemen ala-aste	320 Kemijärvi	5 Lapin	19 Lappi
05463	Totkunniemen ala-aste	248 Kesälahti	3 Itä-Suomen	12 Pohjois-Karjala
06545	Turkhaudan ala-aste	086 Hausjärvi	1 Etelä-Suomen	05 Häme
06719	Tutjunniemen koulu	426 Liperi	3 Itä-Suomen	12 Pohjois-Karjala

(jatkuu – forts.)

Tunnus Kod	Nimi Namn	Kunta Kommun	Lääni Län	Maakunta Landskap
05938	Törisevän ala-aste	309 Outokumpu	3 Itä-Suomen	12 Pohjois-Karjala
06103	Ylä-Muuratjärven ala-aste	277 Korpilahti	2 Länsi-Suomen	13 Keski-Suomi
07170	Yläkuonan ala-aste	246 Kerimäki	3 Itä-Suomen	10 Etelä-Savo
04461	Yläsuiningin ala-aste	305 Kuusamo	4 Oulun	17 Pohjois-Pohjanmaa
04756	Ämmätsän ala-aste	439 Luopioinen	2 Länsi-Suomen	06 Pirkanmaa
124 Peruskoulun yläasteen koulut – Skolor på grundskolans högstadium				
07914	Kiveriön yläaste	398 Lahti	1 Etelä-Suomen	07 Päijät-Häme
05647	Rådmans högstadium	598 Pietarsaari	2 Länsi-Suomen	15 Vaasan rannikkoseutu
08854	Tenala-Bromarf högstadium	835 Ekenäs	1 Etelä-Suomen	01 Uusimaa
138 Peruskouluasteen erityiskoulut – Specialskolor på grundskolenivå				
07645	Cygnæusskolan	638 Porvoo	1 Etelä-Suomen	20 Itä-Uusimaa
07158	Harjunrannan koulu	618 Punkaharju	3 Itä-Suomen	10 Etelä-Savo
08301	Isovuoren koulu	684 Rauma	2 Länsi-Suomen	04 Satakunta
06451	Juurikosken koulu	977 Ylivieska	4 Oulun	17 Pohjois-Pohjanmaa
05381	Kalevan apukoulu	205 Kajaani	4 Oulun	18 Kainuu
06765	Katarine specialskola	272 Kokkola	2 Länsi-Suomen	16 Keski-Pohjanmaa
07021	Keskustien koulu	164 Jalasjärvi	2 Länsi-Suomen	14 Etelä-Pohjanmaa
08041	Koivumäen koulu	505 Mäntsälä	1 Etelä-Suomen	01 Uusimaa
03467	Ventus specialskola	272 Kokkola	2 Länsi-Suomen	16 Keski-Pohjanmaa
162 Lukiot – Gymnasier				
00283	Kiveriön lukio	398 Lahti	1 Etelä-Suomen	07 Päijät-Häme
213 Metsä- ja puutalousoppilaitokset – Läroanstalter för skogsbruk och trähushållning				
01529	Joensuun metsä- ja puutal.op.	167 Joensuu	3 Itä-Suomen	12 Pohjois-Karjala
02423	Satakunnan maa- ja metsäinst.	271 Kokemäki	2 Länsi-Suomen	04 Satakunta
221 Teknilliset oppilaitokset – Tekniska läroanstalter				
01015	Porin teknillinen oppilaitos	609 Pori	2 Länsi-Suomen	04 Satakunta
241 Terveystenhoito-oppilaitokset – Hälsvårdsläroanstalter				
01298	H:fors sv.sjukvårdsinstitut	091 Helsinki	1 Etelä-Suomen	01 Uusimaa
02438	Savonlinnan ammatillinen inst.	740 Savonlinna	3 Itä-Suomen	10 Etelä-Savo
253 Hotelli- ja ravintolaoppilaitokset – Läroanstalter i hotell- och restaurangbranschen				
01413	Haaga instituutti	091 Helsinki	1 Etelä-Suomen	01 Uusimaa
299 Muut ammatilliset oppilaitokset – Övriga yrkesläroanstalter				
01762	Amm.opettajakorkeakoulu,Hlinna	109 Hämeenlinna	1 Etelä-Suomen	05 Häme
01763	Amm.opettajakorkeakoulu,Jkylä	179 Jyväskylä	2 Länsi-Suomen	13 Keski-Suomi

Yhteensä 103 – Totalt 103

Toiseen oppilaitokseen yhdistyneet oppilaitokset vuonna 1997
Läroanstalter som sammanslagits med andra läroanstalter år 1997

Tunnus Kod	Nimi Namn	Kunta Kommun	Oppilaitos, johon yhdistynyt Den läroanstalt som sammanslagits med
162 Lukiot – Gymnasier			
00057	Kuhalan lukio	061 Forssa	00058 Forssan yhteislyseo
192 Kansalaisopistot – Medborgarinstitut			
02289	Karttulan-Tervon kansalaisop.	227 Karttula	02167 Kuopion kansalaisopisto
211 Maatalousalan oppilaitokset – Läroanstalter inom lantbruksbranschen			
01287	Korsholms skolor	905 Vaasa	02533 Svenska yrkesinstitutet
02424	Mikkelin maaseutuoppilaitos	492 Mikkelin mlk	02529 Mikkelin ammatti-instituutti
01482	Osaran maaseutuoppilaitos	108 Hämeenkyrö	02524 Ammatti-instituutti lisäksi
01289	Peltosalmen maaseutuopisto	140 Iisalmi	02546 Pohj.Savon amm.inst(1.8.1997-)
02520	Satakunnan maa,metsäi.Kokemäki	271 Kokemäki	02545 Huittisten amm. ja yrit.opisto
213 Metsä- ja puutalousoppilaitokset – Läroanstalter för skogsbruk och trähushällning			
01546	Siilinjärven metsäoppilaitos	749 Siilinjärvi	02546 Pohj.Savon amm.inst(1.8.1997-)
221 Teknilliset oppilaitokset – Tekniska läroanstalter			
02483	Et-Karjalan amm.op(-31.7.1997)	405 Lappeenranta	02531 Et-Karjalan amm.op.(1.8.1997-)
01013	Mikkelin teknill.oppilaitos	491 Mikkelin	02529 Mikkelin ammatti-instituutti
02440	Vasa yrkesinstitut	905 Vaasa	02533 Svenska yrkesinstitutet
01204	Ylivieskan teknill.oppilaitos	977 Ylivieska	02534 Ylivieskan tekn.ja sos.al.opp.
223 Ammattioppilaitokset – Yrkesundervisningsanstalter			
02373	Hervannan ammattioppilaitos	837 Tampere	02512 Tampereen ammattioppilaitos
01063	Itä-Satakunnan ammattioppil.	108 Hämeenkyrö	02524 Ammatti-instituutti lisäksi
01032	Kainuun ammattiop(-31.12.1996)	205 Kajaani	02519 Kainuun ammattiopp.(1.1.1997-)
02376	Koillis-Lapin amatill.oppil.	320 Kemijärvi	02523 Koillis-Lapin ammattiopisto
02478	Länsi-Lapin amm.op(-31.7.1997)	851 Tornio	02542 Länsi-Lapin amm.op(1.8.1997-)
01052	Porin Teljän ammattioppilaitos	609 Pori	02530 Porin palveluopisto
02372	Pyynikin ammattioppilaitos	837 Tampere	02512 Tampereen ammattioppilaitos
01099	Savonlinnan ammattioppilaitos	740 Savonlinna	02510 S.linnan ammatti-instituutti
225 Ammatilliset erikoisoppilaitokset – Särskilda yrkesläroanstalter			
01157	Yht.pap.teht.t.opp.Jouts-Pulp	173 Joutsena	02528 UPM-Kymmene Oy Teoll.op.Lotila
01151	Yht.pap.teht.teoll.opp.Lotila	908 Valkeakoski	02528 UPM-Kymmene Oy Teoll.op.Lotila
01152	Yht.pap.teht.teoll.opp.Matara	183 Jämsänkoski	02528 UPM-Kymmene Oy Teoll.op.Lotila
228 Ammatilliset erityisoppilaitokset – Specialyrkesläroanstalter			
01174	Merikosken ammattioppilaitos	564 Oulu	02547 Merikosken amm. koulutuskeskus
01282	Merikosken kauppaoppilaitos	564 Oulu	02547 Merikosken amm. koulutuskeskus
231 Käsi- ja taideteollisuusoppilaitokset – Läroanstalter för hemslöjd och konstindustri			
01805	Lrannan käsi- ja taidet.oppil	405 Lappeenranta	02531 Et-Karjalan amm.op.(1.8.1997-)
01812	Mikkelin käsi- ja taidet.oppil	491 Mikkelin	02529 Mikkelin ammatti-instituutti
01821	Savonlinnan käsi- ja taidet.opp	740 Savonlinna	02510 S.linnan ammatti-instituutti
232 Taide- ja viestintäkulttuurioppilaitokset – Läroanstalter för konst- och mediekultur			
02386	Imatran taideoppilaitos	153 Imatra	02531 Et-Karjalan amm.op.(1.8.1997-)
02391	Sv.konstskolan i Nykarleby	893 Uusikaarlepyy	02533 Svenska yrkesinstitutet

(jatkuu – forts.)

Tunnus Kod	Nimi Namn	Kunta Kommun	Oppilaitos, johon yhdistynyt Den läroanstalt som sammanslagits med
235 Kauppaoppilaitokset – Handelsläroanstalter			
01213	Espoon kauppaoppilaitos	049 Espoo	02544 Espoon liiketalousinstituutti
01283	Espoonlahden kauppaoppilaitos	049 Espoo	02544 Espoon liiketalousinstituutti
01214	Et-Satakunnan kauppaoppilaitos	102 Huittinen	02545 Huittisten amm. ja yrit.opisto
01229	Kemijärven kauppaoppilaitos	320 Kemijärvi	02523 Koillis-Lapin ammattiopisto
01246	Mikkelin liiketal.instituutti	491 Mikkelä	02529 Mikkelin ammatti-instituutti
02482	Pohj.Savon amm.inst(-31.7.1997)	297 Kuopio	02546 Pohj.Savon amm.inst(1.8.1997-)
01253	Porin kauppaoppilaitos	609 Pori	02530 Porin palveluopisto
01276	Virtain seud.kauppaoppilaitos	936 Virrat	02543 Pohj.-Pirkanmaan koulutusinst.
241 Terveysthuolto-oppilaitokset – Hälsövärdsläroanstalter			
01345	Kokkolan terv.huolto-oppil.	272 Kokkola	02532 Kokkolan sos.ja terv.alan opp.
01309	Mikkelin terv.huolto-oppil.	491 Mikkelä	02529 Mikkelin ammatti-instituutti
01315	Porin terv.huolto-oppilaitos	609 Pori	02530 Porin palveluopisto
01326	Vasa sv.hälsövärdsläroanstalt	905 Vaasa	02533 Svenska yrkesinstitutet
243 Sosiaalialan oppilaitokset – Socialläroanstalter			
02462	Folkhäls.yrk.inst(-31.12.1996)	091 Helsinki	02527 Folkhäls.yrk.inst.(1.1.1997-)
02363	Kemin sosiaalialan oppilaitos	240 Kemi	02539 Kemin sos.ja terv.alan oppil.
01392	Kokkolan kotital.-sosiaalioppil.	272 Kokkola	02532 Kokkolan sos.ja terv.alan opp.
01845	Otavan sosiaalialan oppilaitos	492 Mikkelin mk	02529 Mikkelin ammatti-instituutti
01442	Porin sosiaalialan oppilaitos	609 Pori	02530 Porin palveluopisto
01846	Ylivieskan sosiaalialan oppil.	977 Ylivieska	02534 Ylivieskan tekn.ja sos.al.opp.
251 Koti- ja laitostalousoppilaitokset – Läroanstalter för huslig ekonomi			
01764	Högvalla seminar.i huslig ekon	638 Porvoo	02527 Folkhäls.yrk.inst.(1.1.1997-)
01438	Keminmaan koti-laitostal.oppil	241 Keminmaa	02542 Länsi-Lapin amm.opp(1.8.1997-)
01396	L.rannan kotital.-sosiaalioppil	405 Lappeenranta	02531 Et-Karjalan amm.op.(1.8.1997-)
01397	Mikkelin kotitalousoppilaitos	491 Mikkelä	02529 Mikkelin ammatti-instituutti
01417	Ruoveden kotitalousoppilaitos	702 Ruovesi	02543 Pohj.-Pirkanmaan koulutusinst.
253 Hotelli- ja ravintolaoppilaitokset – Läroanstalter i hotell- och restaurangbranschen			
01418	Kuopion hotelli-ravintolaoppil	297 Kuopio	02546 Pohj.Savon amm.inst(1.8.1997-)
02393	Porin hotelli-ravintolaoppil.	609 Pori	02530 Porin palveluopisto
02377	Savonlinnan hotelli-rav.oppil.	740 Savonlinna	02510 S.linnan ammatti-instituutti
911 Sotilasalan ammatilliset oppilaitokset – Militära yrkesläroanstalter			
01849	Rajakoulu	153 Imatra	01850 Raja- ja Merivartiokoulu

Yhteensä 57 – Totalt 57

Oppilaitokset, joiden omistajatyyppi on muuttunut vuonna 1997**Läroanstalter som bytt ägartyp år 1997**

Tunnus Kod	Nimi Namn	Entinen omistajatyyppi Tidigare ägartyp	Uusi omistajatyyppi Ny ägartyp	Oppilaitoksen ylläpitäjä Läroanstaltens huvudman
183 Liikunnan koulutuskeskukset – Idrottsutbildningscentrer				
01349	Itä-Suomen liikuntaopisto	Kunta	Yksityinen	Itä-Suomen liikuntaopisto Oy
211 Maatalousalan oppilaitokset – Läroanstalter inom lantbruksbranschen				
01453	Alajärven maat ja puutarhaopp.	Valtio	Kunta	Alajärven kaupunki
01470	Kujalan maatalousoppilaitos	Valtio	Kuntayhtymä	Päijät-Hämeen koulutuskonserni
01448	Suomen kalatalous- ja ymp.inst	Valtio	Yksityinen	Kalatalouden- ja merenkulun koulutussäätiö
02325	Varsinais-Suomen maaseutuoppil	Valtio	Kuntayhtymä	Varsinais-Suomen maaseutuoppilaitoksen kuntayhtymä
213 Metsä- ja puutalousoppilaitokset – Läroanstalter för skogsbruk och trähushållning				
01288	Itä-Suomen metsäk. ja maaseutu	Valtio	Kuntayhtymä	Pohjois-Karjalan koulutuskuntayhtymä
01535	Tuomarniemen metsäoppilaitos	Valtio	Kuntayhtymä	Seinäjoen ammatillisen korkeakouluopetuksen kuntayhtymä
02420	Vuokattiopisto	Valtio	Kunta	Sotkamon kunta
221 Teknilliset oppilaitokset – Tekniska läroanstalter				
01005	Jyväskylän teknill.oppilaitos	Yksityinen	Kunta	Jyväskylän kaupunki
01189	Raahen tietokonealan oppil.	Valtio	Kunta	Raahen kaupunki
231 Käsi- ja taideteollisuusoppilaitokset – Läroanstalter för hemslöjd och konstindustri				
01787	Ikaalisten käsi- ja taidet.opp	Kunta	Kuntayhtymä	Länsi-Pirkanmaan koulutuskuntayhtymä
01286	Åbo hemslöjdläroanstalt	Valtio	Yksityinen	Stiftelsen för naturbruksutbildning
232 Taide- ja viestintäkulttuurioppilaitokset – Läroanstalter för konst- och mediekultur				
01712	Turun piirustuskoulu	Yksityinen	Kunta	Turun kaupunki
235 Kauppaoppilaitokset – Handelsläroanstalter				
01223	Ikaalisten kauppaoppilaitos	Kunta	Kuntayhtymä	Länsi-Pirkanmaan koulutuskuntayhtymä
238 Merenkulkuoppilaitokset – Sjöfartsläroanstalter				
01568	Åbo navigationsinstitut	Valtio	Yksityinen	Kalatalouden- ja merenkulun koulutussäätiö
241 Terveystieteiden oppilaitokset – Hälsövdsläroanstalter				
01299	H.linnan terv.huolto-oppil.	Valtio	Kunta	Hämeenlinnan kaupunki
251 Koti- ja laitostalousoppilaitokset – Läroanstalter för huslig ekonomi				
01361	Elias Lönnrotin kotital.oppil.	Valtio	Yksityinen	Työtehoseura ry
01370	Lepaan kotital-sosiaalioppil.	Valtio	Kunta	Hämeenlinnan kaupunki
02432	Suomussalmi-opisto	Valtio	Kunta	Suomussalmen kunta

Yhteensä 19 – Totalt 19

Oppilaitosrekisteristä poistetut oppilaitokset vuonna 1997
Läroanstalter som strukits ur läroanstaltsregistret år 1997

Tunnus Kod		Kunta Kommun		Lääni Län		Maakunta Landskap	
123 Peruskoulun ala-asteen koulut – Skolor på grundskolans lågstadium							
07280	Mikkolanniemen ala-aste	728	Saari	1	Etelä-Suomen	09	Etelä-Karjala
07282	Tarnalan ala-aste	728	Saari	1	Etelä-Suomen	09	Etelä-Karjala
138 Peruskouluasteen erityiskoulut – Specialskolor på grundskolenivå							
04407	Vahtolan koulu	084	Haukipudas	4	Oulun	17	Pohjois-Pohjanmaa
232 Taide- ja viestintäkulttuurioppilaitokset – Läroanstalter för konst- och mediekultur							
02385	Hyvinkään taidekoulu	106	Hyvinkää	1	Etelä-Suomen	01	Uusimaa
02388	Nordiska konstskolan	272	Kokkola	2	Länsi-Suomen	16	Keski-Pohjanmaa
02387	Porin taidekoulu	609	Pori	2	Länsi-Suomen	04	Satakunta
02389	Taidekoulu Maa	091	Helsinki	1	Etelä-Suomen	01	Uusimaa
01713	Vapaa taidekoulu	091	Helsinki	1	Etelä-Suomen	01	Uusimaa
299 Muut ammatilliset oppilaitokset – Övriga yrkesläroanstalter							
02321	Koulutus-kurssikesk.Fysiotieto	609	Pori	2	Länsi-Suomen	04	Satakunta

Yhteensä 9 – Totalt 9

5. Väliaikaiset ammattikorkeakoulut ja niihin kuuluvat oppilaitokset 1997

Arcada-Nylands temporära svenska yrkeshögskola

02511 Arcada-institutet

Espoon-Vantaan va. ammattikorkeakoulu

02544 Espoon liiketalousinstituutti
02491 Espoon palvelualueen oppilaitos
02415 Espoon terveydenhuolto- ja sosiaalialan oppilaitos
01220 Hyvinkään kauppaoppilaitos
01281 Invalidiliiton Järvenpään koulutuskeskus
01765 Järvenpään kotitalousopettajaopisto
01219 Kauppiaitten kauppaoppilaitos
02403 Keravan kauppaoppilaitos
01242 Lohjan kauppaoppilaitos
02494 Vantaan ammattiopisto

Etelä-Karjalan va. ammattikorkeakoulu

02531 Etelä-Karjalan ammattiopisto

Helsingin liiketalouden ammattikorkeakoulun Itä-Uudenmaan va. ammattikorkeakoulu - Östra Nylands temporära yrkeshögskola vid Helsingfors yrkeshögskola för företagsekonomi

01254 Porvoon kauppaoppilaitos
01254 Borgå handelssläroverket
00656 Porvoon matkailualan oppilaitos

Helsingin va. ammattikorkeakoulu

01162 Helsingin kaupungin laboratorioalan ammattioppilaitos
01040 Helsingin kaupungin Roihuvuoren ammattioppilaitos
01295 Helsingin kaupungin terveydenhuolto-oppilaitos
01296 Helsingin IV terveydenhuolto-oppilaitos
01296 Helsingfors IV hälsovårdsläroanstalt
01297 Helsingin sairaahoito-opisto
01410 Helsingin sosiaalialan oppilaitos
02429 Helsingin taide- ja viestintäoppilaitos
01002 Helsingin teknillinen oppilaitos
01304 Kätilöopisto
01995 Pop & Jazz konservatorio

Keski-Pohjanmaan va. ammattikorkeakoulu - Mellersta Österbottens temporära yrkeshögskola

02459 Haapajärven ammatti-instituutti
01073 Kokkolan ammattioppilaitos
01231 Kokkolan kauppaoppilaitos
01231 Gamlakarleby Handelssläroverk
02532 Kokkolan sosiaali- ja terveysalan oppilaitos
01008 Kokkolan teknillinen oppilaitos
02435 Pietarsaaren Kauppaoppilaitos - Turkisoppilaitos
02435 Jakobstads Handelssläroverk - Päisläroverk
02534 Ylivieskan tekniikan ja sosiaalialan oppilaitos

Kymenlaakson va. ammattikorkeakoulu

02522 Kymenlaakson ammattiopisto

5 Temporära yrkeshögskolor med tillhörande läroanstalter 1997

Pirkanmaan väliaikainen ammattikorkeakoulu

01223 Ikaalisten kauppaoppilaitos
02422 Mäntän seudun koulutuskeskus
02543 Pohjois-Pirkanmaan koulutusinstituutti
01931 Tampereen konservatorio
01403 Tampereen kotitalousoppilaitos
01408 Tampereen sosiaalialan oppilaitos
02463 Tampereen terveydenhuolto-oppilaitos

Pohjois-Savon va. ammattikorkeakoulu

01801 Kuopion käsi- ja taide- ja taideteollisuusakatemia
02546 Pohjois-Savon ammatillinen instituutti

Rovaniemen va. ammattikorkeakoulu

01773 Lapin urheiluoipisto
01415 Rovaniemen hotelli- ja ravintolaoppilaitos
01259 Rovaniemen kauppaoppilaitos
02427 Rovaniemen maaseutu- ja kotitalousoppilaitos
01534 Rovaniemen metsäoppilaitos
01018 Rovaniemen teknillinen oppilaitos
01307 Rovaniemen terveys- ja sosiaalialan oppilaitos

Temporära Yrkeshögskolan Sydväst

02457 Ekenäs yrkesinstitut
01627 Finns folkhögskola
01664 Lärkkulla-Stiftelsens folkakademi
02454 Naturbruksinstitutet
01728 Solvalla idrottsinstitut
01286 Åbo hemslöjdsläroanstalt - Åbolands vårdutbildning
01568 Åbo navigationsinstitut
01700 Åbolands folkhögskola
01509 Överby trädgårds- och lantbruksskolor

Vaasan va. ammattikorkeakoulu - Vasa temporära yrkeshögskola

02501 Vaasan liiketalous- ja hotelli-instituutti
02501 Vasa institut för företagsekonomi och hotellverksamhet
02500 Vaasan sosiaali- ja terveydenhuoltoalan oppilaitos
01024 Vaasan teknillinen oppilaitos

Va. Diakonia-ammattikorkeakoulu - Temporära Diakoniyrkeshögskolan

02517 Diakoniatstituutti

Yrittäjien va. ammattikorkeakoulu

01292 Suomen Yrittäjäopisto

Ålands yrkeshögskola

01279 Ålands handelssläroverk
01569 Ålands sjöfartsläroverket
01029 Ålands tekniska läroverket
02526 Ålands vårdinstitut

6 Oppilaitostyyppiluokitus

Oppilaitostyyppiluokitus sisältää varsinaiset oppilaitokset ja kaikki muut sellaiset yksiköt, joiden pääasiallinen tai tärkein toiminta on koulutus.

Oppilaitostyyppiluokitus on moneen eri käyttöön tarkoitettu yleisluokitus. Sitä käytetään tilastotomessa ja erilaisissa hallinnollisissa rekistereissä. Oppilaitostyyppiluokitustiedot sisältyvät Tilastokeskuksen oppilaitosrekisterisysteemiin.

Oppilaitostyyppiluokitus liittyy Toimialaluokituksen (TOL) 1988 kohtaan 85 Koulutus.

Eri oppilaitostyyppisiin kuuluvia ammatillisia oppilaitoksia on yhdistetty monialaisiksi oppilaitoksiksi. Uusien oppilaitosten oppilaitostyyppin on opetusministeriö määritellyt pääosin sen opetusalan mukaan, mikä on suurin oppilaitoksessa. Esimerkiksi vuonna 1995 yhdistettiin Rauman teknillinen oppilaitos, Rauman ammattioppilaitos, Rauman kauppaoppilaitos, Rauman merenkulkuoppilaitos ja Rauman terveydenhuolto-oppilaitos. Näin muodostuneen uuden oppilaitoksen nimeksi annettiin Rauman ammatti-instituutti ja se luokiteltiin oppilaitostyyppiin 'kauppaoppilaitokset'.

Oppilaitostyyppiluokitus uudistetaan koulutuksen lainsäädännön kokonaisuudistamisen jälkeen. Lisäksi tarkistetaan oppilaitosrekisterin tietosisältö ja oppilaitokseen liittyvät määritelmät.

6 Nomenklatur över läroanstaltstyper

Nomenklatur över läroanstaltstyper innehåller egentliga läroanstalter och alla övriga enheter där utbildning är den huvudsakliga eller viktigaste verksamheten.

Nomenklatur över läroanstaltstyper är en allmän klassificering som är avsedd för ett flertal olika ändamål. Den används inom statistikväsendet och i olika administrativa register. Uppgifterna i nomenklaturen ingår i Statistikcentralens läroanstaltsregister-system.

Nomenklaturen över läroanstaltstyper baserar sig på punkt 85 Utbildning i Näringsgrensindelningen (NI) 1988.

Yrkesläroanstalter som hör till olika läroanstaltstyper har sammanslagits till läroanstalter som ger undervisning inom flera områden. Undervisningsministeriet har i regel fastställt läroanstaltstypen för nya läroanstalter enligt det största undervisningsområdet vid läroanstalten. År 1995 sammanslogs exempelvis den tekniska läroanstalten, yrkesläroanstalten, handelsläroanstalten, sjöfartsläroanstalten och hälsovårdsläroanstalten i Raumo. Den nya läroanstalt som uppstod på detta sätt fick namnet Rauman ammatti-instituutti och den fördes i klassificeringen till läroanstaltstypen 'handelsläroanstalter'.

Nomenklaturen över läroanstaltstyper revideras efter totalrevisionen av utbildningslagstiftningen. Dessutom justeras uppgiftsinnehållet i läroanstaltsregistret och de definitioner som gäller läroanstalter.

Oppilaitostyyppiluokitus 31.12.1997

Nomenklatur över läroantaltstyper 31.12.1997

Koululaitoksen oppilaitokset

1 YLEISSIVISTÄVÄT OPPILAITOKSET

- 123 Peruskoulun ala-asteen koulut
- 124 Peruskoulun yläasteen koulut
- 125 Peruskoulua korvaavat koulut
- 138 Peruskouluasteen erityiskoulut
- 162 Lukiot
- 164 Aikuislukiot
- 171 Harjoittelukoulut
- 179 Muut peruskoulu- ja/tai lukioasteen käsittävät koulut
- 181 Musiikkioppilaitokset
- 183 Liikunnan koulutuskeskukset
- 191 Kansanopistot
- 192 Kansalaisopistot
- 199 Muut yleissivistystä antavat oppilaitokset

2 AMMATILIISET OPPILAITOKSET

- 211 Maatalousalan oppilaitokset
- 213 Metsä- ja puutalousoppilaitokset
- 221 Teknilliset oppilaitokset
- 223 Ammattioppilaitokset
- 225 Ammatilliset erikoisoppilaitokset
- 228 Ammatilliset erityisoppilaitokset
- 229 Ammatilliset aikuiskoulutuskeskukset
- 231 Käsi- ja taideteollisuusoppilaitokset
- 232 Taide- ja viestintäkulttuurioppilaitokset
- 235 Kauppaoppilaitokset
- 238 Merenkulkuoppilaitokset
- 241 Terveystieteiden oppilaitokset
- 243 Sosiaalialan oppilaitokset
- 251 Koti- ja laitostalousoppilaitokset
- 253 Hotelli- ja ravintolaoppilaitokset
- 261 Palo-, poliisi- ja vartiointialojen oppilaitokset
- 299 Muut ammatilliset oppilaitokset

3 KORKEAKOULUT

- 311 Yliopistot
- 313 Ammattikorkeakoulut
- 315 Sotilasakademiat

9 MUUT KOULULAITOKSEN OPPILAITOKSET

- 911 Sotilasalan ammatilliset oppilaitokset
- 921 Kesäyliopistot
- 925 Opintokeskukset
- 999 Muut koululaitoksen oppilaitokset

Skolväsendets läroanstalter

1 ALLMÄNBILDANDE LÄROANSTALTER

- 123 Skolor på grundskolans lågstadium
- 124 Skolor på grundskolans högstadium
- 125 Skolor som ersätter grundskolan
- 138 Specialskolor på grundskolenivå
- 162 Gymnasier
- 164 Vuxengymnasier
- 171 Övningskolor
- 179 Övriga skolor som omfattar grundskole- och/eller gymnasienivå
- 181 Musikläroanstalter
- 183 Idrottsutbildningscenter
- 191 Folkhögskolor
- 192 Medborgarinstitut
- 199 Övriga allmänbildande läroanstalter

2 YRKESLÄROANSTALTER

- 211 Läroanstalter inom lantbruksbranschen
- 213 Läroanstalter för skogsbruk och trähushållning
- 221 Tekniska läroanstalter
- 223 Yrkesundervisningsanstalter
- 225 Särskilda yrkesläroanstalter
- 228 Specialyrkesläroanstalter
- 229 Yrkesutbildningscenter för vuxna
- 231 Läroanstalter för hemslöjd och konstindustri
- 232 Läroanstalter för konst- och mediekultur
- 235 Handelsläroanstalter
- 238 Sjöfartsläroanstalter
- 241 Hälsovårdsläroanstalter
- 243 Socialläroanstalter
- 251 Läroanstalter för huslig ekonomi
- 253 Läroanstalter i hotell- och restaurangbranschen
- 261 Läroanstalter inom brand-, polis- och bevakningsväsendet
- 299 Övriga yrkesläroanstalter

3 HÖGSKOLOR

- 311 Universitet
- 313 Yrkehögskolor
- 315 Militära högskolor

9 ÖVRIGA LÄROANSTALTER INOM SKOLVÄSENDET

- 911 Militära yrkesläroanstalter
- 921 Sommaruniversitet
- 925 Studiecentraler
- 999 Övriga läroanstalter inom skolväsendet

7 Oppilaitosrekisterin tiedot

Tilastokeskuksen koulutustilastoissa ylläpidetään oppilaitosrekisteriä, jonka tietoihin tämä julkaisu perustuu. Luokiteltavana yksikkönä on oppilaitos.

Tiedot

Oppilaitosrekisterin tietoja ovat mm. oppilaitostunus, oppilaitoksen nimi, oppilaitostyyppi, oppilaitoksen omistaja, oppilaitoksen ylläpitäjä, oppilaitoksen opetuskieli, lukion aikuislinja -tieto, valtion budjettiryhmitys, oppilaitoksen sijaintikunta, oppilaitoksen EU-alue tiedot, oppilaitoksen osoitetiedot sekä syyslukukauden oppilasmäärä.

Oppilaitosrekisterissä ovat myös oppilaitoksen muuttuneet tiedot. Rekisteristä löytyvät lakkautetut ja toiseen oppilaitokseen yhdistyneet oppilaitokset, oppilaitosten nimenmuutokset, tyyppiluokan, omistajan ja sijaintikunnan muutokset ja muutosaika.

Oppilaitos

Oppilaitoksella tarkoitetaan sellaista hallinnollista yksikköä,

- jolla on rehtori tai muu johtaja
- jonka palveluksessa ovat opettajat ja muu henkilökunta (työnantajan rooli)
- jolla on tilinpito- tai muu asiakirjojen laatimisvelvollisuus
- jonka oppilaiksi oppilaat rekisteröidään ja jolla on todistuksenanto-oikeus
- jonka toimintaa laki tai asetus säätelee
- jolla on valtioneuvoston lupa toimia oppilaitoksena
- joka noudattaa valtakunnallista opetussuunnitelmaa
- jonka julkinen viranomaisen omistaa
- jonka toimintaa julkinen viranomaisen rahoittaa

Oppilaitosrekisteri sisältää vain koululaitoksen oppilaitokset (ks. luku 6. Oppilaitostyyppiluokitus).

Oppilaitoksella ei tarkoiteta koulurakennusta tai toimipaikkaa.

7 Uppgifterna i läroanstaltsregistret

Det upprätthålls ett läroanstaltsregister vid Statistikcentralens enhet för utbildningsstatistik. Denna publikation baserar sig på uppgifterna i detta register. Klassificeringsenheten är en läroanstalt.

Uppgifter

Registret omfattar bl.a. följande uppgifter: läroanstaltens kod, namn, typ, ägare, läroanstaltens huvudman, undervisningsspråk och gruppering i statsbudgeten, uppgift om gymnasiets vuxenlinje, kommunen där läroanstalten är belägen, läroanstaltens EU-region suppgifter, adressuppgifter och antalet studerande under höstterminen.

Läroanstaltsregistret innehåller också ändrade uppgifter om läroanstalter. Registret omfattar nedlagda läroanstalter, läroanstalter som sammanslagits, läroanstalter som ändrat namn och typklass, fått ny ägare och ny kommun samt tidpunkten då ändringen skett.

Läroanstalt

Med läroanstalt avses en administrativ enhet

- som har en rektor eller annan chef
- där de anställda är lärare och övrig personal (arbetsgivarens roll)
- som har skyldighet att föra bok eller göra upp andra dokument
- som registrerar sina studerande och har rätt att ge betyg
- vars verksamhet regleras i lag eller förordning
- som har statsrådets tillstånd att verka som läroanstalt
- som följer en riksomfattande läroplan
- som ägs av en offentlig myndighet
- vars verksamhet finansieras av en offentlig myndighet.

Läroanstaltsregistret innehåller bara läroanstalter inom skolväsendet (se kapitel 6. Nomenklatur över läroanstaltstyper).

Med läroanstalt avses inte en skolbyggnad eller ett arbetsställe.

Uusien oppilaitosten perustaminen ja toimivien oppilaitosten lakkauttaminen määritellään oppilaitoksen omistajan tai viranomaisten päätösten perusteella. Oppilaitosyksikön määrittämiseen vaikuttavat oppilaitostyyppi, omistaja, sijaintikunta ja mahdollisesti muut seikat.

Oppilaitoksessa voidaan antaa monen eri asteen ja eri alan koulutusta. Oppilaitoksessa annettava koulutusta luokitellaan Koulutusluokituksella. (Tilastokeskuksen käsikirjoja n:o 1).

Oppilaitosrekisterin tiedot tarkistetaan vuosittain.

Oppilaitostunnus

Tilastokeskus on antanut oppilaitoksille yksilöintitunnuksen. Tunnus on viisimerkkinen ja tunnukselle on varattu numerosarja 00000–19999.

Tunnus on annettu ja annetaan ainoastaan pääkoululle. Oppilaitoksen sivukoulu tai muulla tavoin määritelty osa esim. aikuislinja saa saman oppilaitostunnuksen kuin pääkoulu.

Oppilaitosrekisterissä on yksimerkkinen oppilaitostunnuksen tarkistusmerkki, joka on laskettu 10-modulin mukaisesti.

Oppilaitoksen omistajatyyppi

Oppilaitoksen omistussuhteista käytetään omistajaluokitusta, joka on seuraava:

- 1 Yksityinen
- 2 Valtio
- 3 Kunta
- 4 Kuntayhtymä
- 5 Ahvenanmaan maakunta
- 9 Muu

Oppilaitoksen ylläpitäjä

Oppilaitoksen ylläpitäjän tietoina ovat ylläpitäjän tunnus sekä ylläpitäjän nimi. Julkisen ylläpitäjän eli valtion, kunnan tai kuntayhtymän tiedot ovat Tilastokeskuksen yritysrekisterin julkisyhteisöjen rekisteristä ja ylläpitäjätunnus on julkisyhteisötunnus. Yksityisen ylläpitäjän tiedot ovat Tilastokeskuksen yritys- ja toimipaikkarekisteristä, ylläpitäjätunnus on liike- ja yhteisötunnus.

Nya läroanstalter inrättas och verksamma läroanstalter nedläggs på basis av ägarens eller myndigheternas beslut. Då en läroanstaltsenhet fastställs inverkar läroanstaltstypen, ägaren, kommunen där läroanstalten är belägen och eventuella övriga faktorer.

En läroanstalt kan ge utbildning på många olika nivåer och områden. Den utbildning som ges vid läroanstalter klassificeras i Utbildningsklassificering, Statistikcentralen, Handböcker nr 1.

Uppgifterna i läroanstaltsregistret granskas årligen.

Läroanstaltskod

Statistikcentralen har gett läroanstalterna identifieringskoder. Koderna består av fem tecken och nummerserien 00000–19999 har reserverats för detta.

Läroanstaltskoden ges och har getts bara åt huvudskolor. Filiaskolor eller delar som definierats på annat sätt, t.ex. vuxenlinjer, får samma kod som huvudskolan.

Läroanstaltsregistret innehåller ett kontrolltecken för läroanstaltskoden som består av ett tecken och som räknats enligt 10-modulen.

Läroanstaltens ägartyp

Läroanstalternas ägarförhållande klassificeras med hjälp av följande ägarklassificering:

- 1 Privat
- 2 Staten
- 3 Kommun
- 4 Samkommun
- 5 Landskapet Åland
- 9 Annan

Läroanstaltens huvudman

Uppgifterna om läroanstalternas huvudmän ingår i form av kod och namn. Uppgifterna om offentliga huvudmän, dvs. staten, kommuner eller samkommuner tas ur Statistikcentralens register över offentliga sammanslutningar och huvudmanskoden är samma som koden för offentliga samfund. Uppgifterna om privata huvudmän tas ur Statistikcentralens företags- och arbetsställeregister. Koden är samma som affärs- och samfundssignumet.

Oppilaitoksen opetuskieli

Oppilaitoksen opetuskieliluokitus on seuraava:

- 1 Suomi
- 2 Ruotsi
- 3 Suomi/ruotsi
- 5 Saame
- 9 Muu

Oppilaitoksen opetuskieli on suomi/ruotsi silloin, kun oppilaitoksessa annetaan opetusta kummallakin kielellä. Ammatillinen oppilaitos on kaksikielinen opetusministeriön päätöksen mukaisesti.

Oppilasmäärä

Oppilaitos- ja oppilasmäärätiedot perustuvat Tilastokeskuksen oppilaitoksilta keräämiin tietoihin. Oppilasmäärätiedot puuttuvat sotilasalan oppilaitoksilta ja kesäyliopistoilta.

Oppilaitoksen opiskelijamäärään on laskettu kaikkien toimipaikkojen opiskelijamäärät ja sijaintikuntana on pääkoulun sijaintikunta.

Peruskoulujen oppilasmäärässä ovat mukana esiopetuksen, luokkien 1–9 ja lisäopetuksen oppilaitiedusteluajankohtana 20.9.1997.

Lukioiden oppilasmäärässä ovat mukana päivä- ja aikuislukioiden sekä lukioiden aikuislinjojen lukio- ja perusasteen oppilaat tiedusteluajankohtana 20.9.1997.

Ammatillisten oppilaitosten, vakinaistettujen ja väliaikaisten ammattikorkeakoulujen oppilasmäärä on syyslukukauden ennakkotieto. Tiedusteluajankohdan 20.9.1997 oppilasmäärä sisältää sekä tutkintoon johtavassa että muussa ammatillisessa koulutuksessa olevat oppilaat.

Yliopistojen opiskelijamäärä on 30.9.1997 tilanteen mukainen ennakkotieto läsnä- tai poissaoleviksi ilmoittautuneista tutkintoa suorittavista opiskelijoista.

Musiikkioppilaitosten, liikunnan koulutuskeskusten ja kansanopistojen oppilasmäärä on tiedusteluajankohdan 20.9.1997 opiskelijoiden määrä.

Kansalaisopistojen oppilasmäärä on oppilaitosten ilmoittama arvio syyslukukaudella 1997 opiskelevien henkilöiden määrästä.

Opintokeskusten oppilasmäärä käsittää 20.9.–26.9.1997 tilanteen mukaisen opiskelijamäärän.

Tarkempia tietoja peruskouluista, lukioista, ammatillisista oppilaitoksista, ammattikorkeakouluista ja yliopistoista on julkaistu Tilastokeskuksen Koulutus-sarjan julkaisussa Oppilaitostilastot 1997.

Undervisningsspråk vid läroanstalten

Undervisningsspråken vid läroanstalterna klassificeras på följande sätt:

- 1 Finska
- 2 Svenska
- 3 Finska/svenska
- 5 Samiska
- 9 Annat

Undervisningsspråket vid en läroanstalt är finska/svenska om undervisningen ges på båda språken. En yrkesläroanstalt är tvåspråkig enligt undervisningsministeriets beslut.

Antalet studerande

Antalet läroanstalter och studerande baserar sig på uppgifter som Statistikcentralen samlat in av läroanstalterna. Uppgifterna om antalet studerande saknas för militära läroanstalter och sommaruniversitet.

Antalet studerande vid en läroanstalt omfattar de studerande på samtliga ställen där läroanstalten har verksamhet och belägenhetskommunen är den kommun där huvudskolan ligger.

Antalet grundskolelever omfattar elever i förundervisning, i årskurserna 1–9 och i tilläggsundervisning vid tidpunkten för förfrågan 20.9.1997.

Antalet gymnasieelever omfattar elever i dag- och vuxengymnasier samt studerande på gymnasie- och grundnivå på gymnasiernas vuxenlinjer vid tidpunkten för förfrågan 20.9.1997.

Uppgiften om antalet studerande vid yrkesläroanstalter samt permanenta och temporära yrkeshögskolor är preliminär och gäller höstterminen. Antalet studerande vid tidpunkten för förfrågan, 20.9.1997, omfattar både studerande i utbildning som leder till examen och studerande i annan yrkesmässig utbildning.

Antalet studerande vid universiteten är en preliminär uppgift enligt situationen 30.9.1997 och gäller studerande som avlägger examen och som anmält sig som närvarande eller frånvarande.

Antalet studerande vid musikläroanstalter, idrottsutbildningscenter och folkhögskolor gäller tidpunkten för förfrågan, dvs. 20.9.1997.

Antalet studerande vid medborgarinstitutet är läroanstalternas uppskattning av antalet studerande under höstterminen 1997.

Antalet studerande vid studiecenter gäller situationen 20.9.–26.9.1997.

Noggrannare uppgifter om grundskolor, gymnasier, yrkesläroanstalter, yrkeshögskolor och universitet finns i publikationen Läroanstaltsstatistik 1997 i Statistikcentralens serie Utbildning.

Alueluokitukset

Oppilaitosrekisterin tiedot ovat luokiteltavissa Euroopan Unionin käyttämän alueluokituksen ns. NUTS-aluejaon mukaan: Manner-Suomi ja Ahvenanmaa NUTS 1, suuralueet NUTS 2, maakunnat NUTS 3, seutukunnat NUTS 4 ja kunnat NUTS 5. Muita aluetietoja ovat lisäksi EU-tukialueluokitus, kuntaryhmittelyluokitus ja työvoima- ja elinkeinokeskukset. Alueluokitustiedot perustuvat Tilastokeskuksen ylläpitämän kuntaluokitusrekisterin tietoihin vuodelta 1997 (Alueluokitukset, Kunnat 1.9.1997, Käsikirjoja 28). *On huomattava, että oppilaitoksen opiskelijamäärään on laskettu kaikkien toimipaikkojen opiskelijamäärät ja sijaintikuntana on pääkoulun sijainkunta.*

Kunta

Kuntatunnus on Väestörekisterikeskuksen antama kolminumeroinen tunnus. Oppilaitoksen kuntatunnus määräytyy pääkoulun sijaintikunnan mukaan.

Lääni

Läänitunnukset ovat seuraavat:

- 1 Etelä-Suomen
- 2 Länsi-Suomen
- 3 Itä-Suomen
- 4 Oulun
- 5 Lapin
- 6 Ahvenanmaan

Maakunta

Maakuntajako on valtioneuvoston 6.2.1997 periaatepäätöksen mukainen. Maakuntia on 20.

Maakunnat ovat seuraavat:

- 01 Uusimaa
- 20 Itä-Uusimaa
- 02 Varsinais-Suomi
- 04 Satakunta
- 05 Häme
- 06 Pirkanmaa

- 07 Päijät-Häme
- 08 Kymenlaakso
- 09 Etelä-Karjala
- 10 Etelä-Savo
- 11 Pohjois-Savo

- 12 Pohjois-Karjala
- 13 Keski-Suomi
- 14 Etelä-Pohjanmaa

Regionala indelningar

Uppgifterna i läroanstaltsregistret kan klassificeras enligt den regionala indelning som Europeiska unionen använder, den s.k. NUTS-indelningen: Fasta Finland och Åland NUTS1, storområdena NUTS 2, landskapen NUTS 3, de ekonomiska regionerna NUTS 4 och kommunerna NUTS 5. Övriga regionala uppgifter är EU-stödområdesklassificeringen, kommundelningarna och arbetskrafts- och näringgrenscentralerna. De regionala indelningarna bygger på uppgifterna i Statistikcentralens register över kommunindelningar år 1997 (Regionala indelningar, Kommunerna 1.9.1997, Handböcker 28). *Märkas bör att antalet studerande vid en läroanstalt inbegriper de studerande vid samtliga arbetsställen och att belägenhetskommunen är den kommun där huvudskolan ligger.*

Kommun

Kommunkoden är en tresiffrig kod som Befolkningsregistercentralen fastställt. Läroanstalternas kommunkod bestäms enligt den kommun där huvudskolan är belägen.

Län

Länskoderna är följande:

- 1 Södra Finlands
- 2 Västra Finlands
- 3 Östra Finlands
- 4 Uleåborgs
- 5 Lapplands
- 6 Ålands

Landskap

Landskapsindelningen följer statsrådets principbeslut av 6.2.1997. Det finns 20 landskap.

Landskapen är följande:

- 01 Nyland
- 20 Östra Nyland
- 02 Egentliga Finland
- 04 Satakunta
- 05 Tavastland
- 06 Birkaland

- 07 Päijät-Häme
- 08 Kymmenedalen
- 09 Södra Karelen
- 10 Södra Savolax
- 11 Norra Savolax

- 12 Norra Karelen
- 13 Mellersta Finland
- 14 Södra Österbotten

- 15 Vaasan rannikkoseutu
- 16 Keski-Pohjanmaa

- 17 Pohjois-Pohjanmaa
- 18 Kainuu
- 19 Lappi
- 21 Ahvenanmaa

- 15 Vasa kustregion
- 16 Mellersta Österbotten

- 17 Norra Österbotten
- 18 Kajanaland
- 19 Lappland
- 21 Åland

Suuralue

- 1 Uusimaa
- 2 Etelä-Suomi
- 3 Itä-Suomi
- 4 Väli-Suomi
- 5 Pohjois-Suomi
- 6 Ahvenanmaa

Storområde

- 1 Nyland
- 2 Södra Finland
- 3 Östra Finland
- 4 Mellanfinland
- 5 Norra Finland
- 6 Åland

Oppilaitosten osoitetilaukset

Oppilaitosrekisterin aineistosta voidaan tuottaa asiakkaiden toivomusten mukaisia tilastoja; taulukointia ja erityisselvityksiä. Tiedot voidaan toimittaa myös konekielisenä.

Oppilaitosrekisterissä ovat myös oppilaitosten osoitteet. Oppilaitosten osoitteet on mahdollista saada maksullisina luetteloina, osoitetarroina, mikrolevykeinä tai magneettinauhoina erillisen sopimuksen mukaan. Nimi- ja osoitetiedot voidaan valita asiakkaan toivomuksesta mm. oppilaitostyyppin, kunnan, läänin, maakunnan, opetuskielen, omistajan ja koulun koon perusteella.

Tilaukset ja tiedustelut

Henkilötilastot
Erityisselvitykset ja markkinointi
00022 TILASTOKESKUS

Puh. (09) 1734 3590 / Nicola Brun
Telefax (09) 1734 3251

Beställningar av läroanstalternas adresser

Statistik, tabeller och specialutredningar kan på kundens önskemål skrivas ut på basis av materialet i läroanstaltsregistret. Uppgifterna kan också levereras i maskinläsbar form.

Läroanstaltsregistret innehåller också läroanstalternas adresser. Läroanstalternas adresser finns mot avgift att få på listor och adressetiketter samt enligt separat avtal på diskett eller magnetband. Namn- och adressuppgifterna kan enligt kundens önskemål väljas ut bl.a. efter läroanstaltstyp, kommun, län, landskap, undervisningsspråk, ägare och skolans storlek.

Beställningar och förfrågningar

Individstatistik
Uppdragsverksamhet och marknadsföring
00022 STATISTIKCENTRALEN

Tfn (09) 1734 3590 / Nicola Brun
Telefax (09) 1734 3251

- 1 Oppilaitokset lääneittäin ja kunnittain
31.12.1997
Läroanstalter efter län och kommun
31.12.1997*

1 Etelä-Suomen lääni – Södra Finlands län

754	Anjalankoski		07834	Kirkkovouren erityiskoulu Anjalantie 5 46910 Anjalankoski	37	07357	Viitailan ala-aste 17410 Viitaila	25
123	Peruskoulun ala-asteen koulut	1 190	07833	Kymenlaakson erityiskoulu Sorsantie 5 46800 Anjalankoski	88	07358	Vääksyn ala-aste Asikkalantie 12 17200 Vääksy	261
07811	Anjalan ala-aste Anjalantie 5 46910 Anjalankoski	137				07359	Äinä-Vähimaan ala-aste 17450 Iso-Äiniö	26
07813	Enäjärven ala-aste Kuoppalankulmantie 697 46450 Enäjärvi	26	162	Lukiot	292			
07816	Kaipiaisten ala-aste Vanhatie 1 46400 Kaipiainen	34	00159	Inkeröisten lukio PL 21 46901 Anjalankoski	145	124	Peruskoulun yläasteen koulut	343
07817	Keltakankaan ala-aste Sairaalanatie 13 46860 Anjalankoski	53	00516	Myllykosken lukio Kaarlontie 2 46800 Anjalankoski	147	07350	Asikkalan yläaste Koulukuja 2 17200 Vääksy	343
07818	Kirstinkallion ala-aste Kirstinkalliontie 60 A 46800 Anjalankoski	32	191	Kansanopistot	67			
07820	Liikkalan ala-aste Kujalankulmantie 11 46750 Liikkala	47	01655	Kymenlaakson kansanopisto Marintie 9 46900 Anjalankoski	67	138	Peruskoulun erityiskoulut	29
07822	Muhniemen ala-aste Elimäentie 744 A 46960 Muhniemi	36				07360	Kanavan erityiskoulu Koulumestarint. 1 17200 Vääksy	29
07823	Mämmälän ala-aste Yhteiskouluntie 46900 Anjalankoski	117	192	Kansalaisopistot	1 093			
03623	Raussin ala-aste Silmuntie 730 46710 Sippola	31	02137	Anjalankosken opisto Paperitehtaantie 3 46800 Anjalankoski	1 093	162	Lukiot	187
07832	Saviniemen ala-aste Rautakorventie 2 46800 Anjalankoski	201	211	Maatalousalan oppilaitokset	169	00913	Vääksyn lukio Koulukuja 2 17200 Vääksy	187
07827	Sippulähteen ala-aste Neuvolantie 3 46710 Sippola	37	01290	Anjalan maa- ja metsätalousopp Ankkapurhantie 5 46910 Anjalankoski	169	192	Kansalaisopistot	1 200
07828	Tehtaanmäen ala-aste Pihtojantie 8 46920 Anjalankoski	115				02094	Asikkalan-Padasjoen kansal.op. PL 6 17201 Vääksy	1 200
07829	Teininkallion ala-aste Haminantie 36 46900 Anjalankoski	50	015	Artjärvi		211	Maatalousalan oppilaitokset	80
07830	Ummeljoen ala-aste Kansakoulutie 6 46810 Anjalankoski	140	123	Peruskoulun ala-asteen koulut	146	01472	Päijät-Hämeen maaseutuoppil. Vanhainkodintie 55 17320 Asikkala	80
07831	Viialan ala-aste Opintie 5 46800 Anjalankoski	134	07259	Kirkkonkylän ala-aste 16230 Artjärvi kk	59			
124	Peruskoulun yläasteen koulut	648	07260	Ratulan ala-aste 16200 Artjärvi	43	018	Askola	
07808	Inkeröisten yläaste Yhteiskouluntie 46900 Anjalankoski	250	07261	Vuorenmäen ala-aste Vuorenmäki 16200 Artjärvi	44	123	Peruskoulun ala-asteen koulut	438
07809	Myllykosken yläaste Länsiasemantie 1 46800 Anjalankoski	306				07252	Juornaankylän ala-aste Huhdintie 58 07680 Juornaankylä	42
07810	Sippolan yläaste Sippolantie 15 46710 Sippola	92				07253	Kirkkonkylän ala-aste Askolantie 33 07500 Askola	145
138	Peruskoulun erityiskoulut	146	016	Asikkala		07254	Monninkylän ala-aste Soidinsuont 5 07230 Monninkylä	144
03269	Hovin koulu Koulukoti 46710 Sippola	21	123	Peruskoulun ala-asteen koulut	620	07256	Särkijärven ala-aste Myrskyläntie 379 07590 Huuvvari	77
			03518	Anianpellon ala-aste Koulumestarint. 1 17200 Vääksy	133	07257	Vahijärven ala-aste Hänninmäentie 103 07510 Vakkola	30
			07351	Kalkkisten ala-aste 17240 Kalkkinen	32			
			07353	Kurhilan ala-aste 17430 Kurhila	36	124	Peruskoulun yläasteen koulut	261
			07355	Urajärven ala-aste 17150 Urajärvi	39	07251	Askolan yläaste 07510 Vakkola	261
			07356	Vesivehmaan ala-aste 17130 Vesivehmaa	68			

1 Etelä-Suomen lääni – Södra Finlands län

Tunnus Kod	Nimi Namn	Oppilaita Elever	Tunnus Kod	Nimi Namn	Oppilaita Elever	Tunnus Kod	Nimi Namn	Oppilaita Elever
162	Lukiot	109	03117	Aarnivalkean koulu	278	03128	Lintuvaaran koulu	251
00009	Askolan lukio Helkamäentie 30 07230 Monninkylä	109		Aarnivalkeant 9 02100 Espoo			Lintuvarpenpuisto 5 B 02660 Espoo	
			03118	Auroran koulu	294	03129	Lähderrannan koulu	198
				Lippajärventie 44 A 02940 Espoo			Lähdesuoni 4 02720 Espoo	
			03147	Bemböle lägstadium	78	03130	Mainingin koulu	248
				Kungsv 1 02740 Esbo			Maininkitie 23 02320 Espoo	
044 Elimäki			03148	Boställsskolan	79	03131	Mankaanpuron koulu	335
				Mäkkylägränden 3 B 02600 Esbo			Vanhan-Mankaan tie 17 02180 Espoo	
123	Peruskoulun ala-asteen koulut	705	03563	Eestinkallion koulu	394	03132	Matinlahden koulu	558
07426	Korian ala-aste	351		Viittakorpi 7 02280 Espoo			Aapelinkatu 2-4 02230 Espoo	
	Koulutie 45610 Koria		03119	Friisilän koulu	124	03152	Mattbergsskolan	309
07427	Löytyn ala-aste	18		Holmanniitynkuja 10 02240 Espoo			Mattliden 3 02230 Esbo	
	Lakiasuontie 254 47110 Löytty		03120	Hansakallion koulu	274	03326	Meritorin koulu	392
07428	Mustilan ala-aste	64		Hansakallio 4 02780 Espoo			Merivalkama 9 02320 Espoo	
	Vanhamaantie 1042 47200 Elimäki		03121	Iivisniemen koulu	317	03282	Meriusvan koulu	106
07429	Niinimäen ala-aste	25		Arttelikuja 4 02260 Espoo			Merivirta 1 A 02320 Espoo	
	Kukonojantie 51 45610 Koria		03122	Jousenkaaren koulu	340	03608	Mikkelän koulu	224
07430	Peippolan ala-aste	81		Jousenkaari 10 02120 Espoo			Lanttikatu 7 02770 Espoo	
	Vanhamaantie 190 47200 Elimäki		03123	Jupperin koulu	330	03133	Mäkkylän koulu	145
07431	Ratulan ala-aste	23		Veininkatu 24 02730 Espoo			Mäkkylänkuja 3 02600 Espoo	
	Ratulantie 709 47260 Ratula		03237	Kalajärven koulu	139	03153	Mårtensbro lägstadium	293
07432	Raussilan ala-aste	15		Hiirisuontie 1 02970 Espoo			Fjärdgatan 2 02320 Esbo	
	Pitkäkuja 9 47150 Raussila		03648	Kantokasken koulu	409	03134	Niipperin koulu	225
07433	Soiniityn ala-aste	30		Kaskisavu 4 02340 Espoo			Niipperintie 31 02920 Espoo	
	Soiniityntie 788 A 47200 Elimäki		03149	Karamalmens lägstadium	173	03135	Niittykummun koulu	258
07434	Takamaan ala-aste	30		Karaängsvägen 4 02610 Esbo			Niittysillantie 3 02200 Espoo	
	Takamaantie 350 45610 Koria		03490	Karamzinin koulu	343	03136	Nuuksion koulu	23
07435	Teuroisten ala-aste	30		Kulloonmäentie 20 02940 Espoo			Heinästie 19 02820 Espoo	
	Teuroistentie 261 45610 Koria		03124	Karhusuon koulu	150	03137	Nöykkiönlaakson koulu	267
07436	Villikkalan ala-aste	16		Karhuniitynkuja 3 02810 Espoo			Oxfotintie 6 02340 Espoo	
	Koulukuja 12 47200 Elimäki		03488	Kilon koulu	472	03139	Pakankylän koulu	37
07437	Värälän ala-aste	22		Aspelininkuja 10 02630 Espoo			Nettaantie 9 02740 Espoo	
	Sikomäentie 9 45610 Koria		03362	Kirkkojärven koulu	160	03238	Perkkaanpuiston koulu	173
				Kotikyläntie 6 02770 Espoo			Luutnantinkuja 2 02600 Espoo	
124	Peruskoulun yläasteen koulut	401	03125	Kirstin koulu	295	03613	Postipuun koulu	316
07425	Elimäen yläaste	401		Kirstintie 11 02760 Espoo			Ruutikuja 2 02600 Espoo	
	Koulukeskus 47200 Elimäki		03324	Komeetan koulu	246	03138	Päivänkehrän koulu	483
				Komeetankuja 6 02210 Espoo			Päivänkehräntie 2 02210 Espoo	
162	Lukiot	147	03150	Kungsgårdsskolan	94	03140	Rastaalan koulu	400
00046	Elimäen lukio	147		Kurtbyvägen 55 02780 Esbo			Kalasaäksenkatu 4 02620 Espoo	
	Koulukeskus 47200 Elimäki		03126	Laajalahden koulu	272	03141	Revontulen koulu	346
				Elisenvaarankuja 9 02140 Espoo			Revontulentie 10 02100 Espoo	
			03151	Lagstads lägstadium	175	03154	Rödskögs lägstadium	31
				Gamla Lagstadsvägen 13 02770 Esbo			Snettansvägen 41 02940 Esbo	
192	Kansalaisopistot	800	03127	Lahnuksen koulu	109	03142	Sepon koulu	301
02125	Elimäen kansalaisopisto	800		Vanha Lahnusentie 15 02970 Espoo			Sepontie 4 02130 Espoo	
	Kunnanvirasto 47200 Elimäki		03325	Latokasken koulu	237	03155	Smedsby lägstadium	98
				Kulolaakso 1 02340 Espoo			Stensgränden 5 02700 Grankulla	
049 Espoo			03363	Laurinlahden koulu	347	03143	Soukan koulu	539
				Merisaapas 2-4 02320 Espoo			Soukankuja 5 02360 Espoo	
123	Peruskoulun ala-asteen koulut	15 155						

Tunnus Kod	Nimi Namn	Oppilaita Elever	Tunnus Kod	Nimi Namn	Oppilaita Elever	Tunnus Kod	Nimi Namn	Oppilaita Elever
03491	Sunan koulu Solisevantie 10 02760 Espoo	441	03634	Saarnilaakson koulu Hösmärantie 1 02760 Espoo	394	00128	Mattlidens gymnasium Mattgårdsv. 20 02230 Esbo	351
03593	Taavinkylän koulu Taavilantie 19 02180 Espoo	288	03235	Suvelan koulu Kirstint 11 02760 Espoo	259	00565	Olarin lukio Olarinniityntie 4 02210 Espoo	377
03384	Tiistilän koulu Tiistilänkuja 4 02230 Espoo	221	03633	Sökövikens högstadium Esboviksvägen 10 02320 Esbo	256	00434	Pohjois-Espoon lukio Hiisuontie 1 02970 Espoo	118
03452	Toppelundin koulu Toppelundintie 15 02170 Espoo	244	03167	Tapiolan koulu Opintie 1 02100 Espoo	439	00649	Pohjois-Tapiolan lukio Sepontie 2 02130 Espoo	363
03144	Tuomarilan koulu Puistotie 13 02760 Espoo	246	03168	Vihherlaakson koulu Lukionahde 1 02710 Espoo	389	00821	Tapiolan lukio Opintie 1 02100 Espoo	528
03492	Tähtiniityn koulu Friisinkalliontie 4 02240 Espoo	253				00903	Vihherlaakson lukio Lukionahde 1 02710 Espoo	319
03145	Veräjätalon koulu Lintuvaarant 14 02600 Espoo	281	125	Peruskoulua korvaavat koulut	109			
03146	Viherkallion koulu Kievarinraitti 3 02710 Espoo	268	03554	Espoon steinerkoulu Niittymäentie 13 02200 Espoo	109	164	Aikuislukiot	1 283
03564	Vindängens lågstadium Vindgränden 3 02100 Esbo	228	138	Peruskoulun erityiskoulut	353	00545	Tapiolan aikuislukio Opintie 1 02100 Espoo	929
124	Peruskoulun yläasteen koulut	7 148	03477	Eestinmetsän koulu Ruutikuja 2 02280 Espoo	31	00585	Vihherlaakson aikuislukio Lukionahde 1 02710 Espoo	354
03157	Espoonlahden koulu Opettajant 3 02360 Espoo	419	03677	Keinumäen koulu Turuntie 150 02600 Espoo		181	Musiikkioppilaitokset	2 981
03158	Haukilahden koulu Koulutanhua 3 02170 Espoo	280	03171	Koulumäen koulu Opettajantie 1 02360 Espoo	98	01934	Espoon musiikkiopisto Kulttuuriauکیو 02100 Espoo	1 214
03159	Kaitaan koulu Iivisniementie 1 02260 Espoo	353	03494	Merisaappaan koulu Merisaapas 6 02320 Espoo	12	01923	Musiikkiopisto Juvenalia Kotkatie 4 02620 Espoo	1 156
03160	Karakallion koulu Kotkakj 5 02620 Espoo	500	03690	Rinnekodin erityiskoulu Rinnekodintie 10 02980 Espoo	17	01924	Musikintitutet Kungsvägen Thurmsallen 12 A 02700 Grankulla	611
03161	Kauklahden koulu Hansakallio 2 02780 Espoo	256	03173	Stens skola Stensgränden 5 02700 Grankulla	27	183	Liikunnan koulutuskeskukset	85
03162	Kivenlahden koulu Mainikit 23 02320 Espoo	397	03493	Tähtitarhan koulu Friisinkalliontie 4 02240 Espoo	46	01728	Solvalla idrottsinstitut Nouxvägen 82 02820 Esbo	85
03364	Kuitinmäen koulu Kuitinkj 4 02210 Espoo	358	03172	Vallivaaran koulu Lintuvaarant 14 02600 Espoo	105	191	Kansanopistot	80
03163	Leppävaaran koulu Veräjätalonkatu 4 02600 Espoo	423	03170	Veräjätalon koulu Veräjätalonkatu 2 02600 Espoo	17	01627	Finns folkhögskola Finnsbacken 4 02780 Esbo	80
03609	Mankkaan koulu Mankkaansuo 8 02180 Espoo	373	162	Lukiot	4 232	192	Kansalaisopistot	14 500
03164	Matinkylän koulu Tiistilänt 4 02230 Espoo	375	00093	Espoonlahden lukio Opettajantie 3 02360 Espoo	531	02020	Espoon kaup.työväenopisto Vanha maantie 9 02600 Espoo	14 500
03169	Mattlidens högstadium Mattgårdsvägen 20 02230 Esbo	259	00494	Etelä-Tapiolan lukio Tuulikuja 5 02100 Espoo	381	211	Maatalousalan oppilaitokset	98
03454	Nöykkiön koulu Nöykkiönlaaksontie 3 02340 Espoo	417	00040	Haukilahden lukio Koulutanhua 3 02170 Espoo	347	01509	Överby trädgårds-lantbrukssk. Inspektorsgränd 3 02940 Esbo	98
03628	Olarin koulu Olarinniityntie 4 02210 Espoo	249	00916	Kaitaan lukio Iivisniementie 1 02260 Espoo	355	221	Teknilliset oppilaitokset	1 724
03165	Pohjois-Espoon koulu Hiisuontie 1 02970 Espoo	232	00039	Kauklahden lukio Hansakallio 2 02780 Espoo	225	02511	Arcada institut Skogsmansgränden 3 02130 Esbo	1 398
03166	Pohjois-Tapiolan koulu Sepont 2 02130 Espoo	520	00423	Leppävaaran lukio Veräjätalonk. 10 02600 Espoo	337	01207	Espoon-Vantaan teknill.oppil. Vanha maantie 6 02600 Espoo	326

1 Etelä-Suomen lääni – Södra Finlands län

Tunnus Kod	Nimi Namn	Oppilaita Elever	Tunnus Kod	Nimi Namn	Oppilaita Elever	Tunnus Kod	Nimi Namn	Oppilaita Elever
223	Ammattioppilaitokset	1 138	061	Forssa		229	Ammatill.aikuiskoulutuskesk.	928
01165	Kelloseppäkoulu Opinkuja 4 02100 Espoo	64	123	Peruskoulun ala-asteen koulut	1 184	01590	Forssan amm.aikuiskoul.keskus PL 1 30101 Forssa	928
01038	Leppävaaran ammattioppilaitos Upseerinkatu 11 02600 Espoo	642	08184	Haudankorvan ala-aste Etel.puistokatu 28 30420 Forssa	133			
01193	Matinkylän ammattioppilaitos Matinkatu 1-3 02230 Espoo	432	08185	Heikan ala-aste Saksankatu 23 30100 Forssa	201	075	Hamina	
225	Ammatill.erikoisoppilaitokset	320	08186	Keskuskoulun ala-aste Koulukatu 5-7 30100 Forssa	145	123	Peruskoulun ala-asteen koulut	545
01429	K-instituutti 02860 Espoo	300	08187	Kojon ala-aste Pukkilantie 131 31130 Koijärvi	45	07795	Keskuskoulun ala-aste Viipurinkatu 1 49400 Hamina	213
01127	Outokumpu Oy:n koulutuskeskus PL 27 02201 Espoo	20	08188	Matkun ala-aste Kreiviläntie 26 31110 Matku	56	07796	Leislahden ala-aste Jaakontie 1 49410 Poitsila	103
228	Ammatill.erityisoppilaitokset	161	08189	Talsoilan ala-aste Talsoilankatu 36 30420 Forssa	321	07797	Poitsilan ala-aste Rastipolku 7 49460 Hamina	89
01175	Arlainstituutti Puustellinmäki 4-6 02600 Espoo	161	03260	Tölön ala-aste Haapasaarenkatu 9 30420 Forssa	213	07794	Torinvarren ala-aste Kaivokatu 8 49400 Hamina	140
235	Kauppaoppilaitokset	1 436	08190	Vieremän ala-aste Vieremän koulu 30100 Forssa	70	124	Peruskoulun yläasteen koulut	333
02544	Espoon liiketalousinstituutti Vanha Maantie 9 02600 Espoo	1 436	124	Peruskoulun yläasteen koulut	694	07793	Pappilansalmen yläaste Pappilankatu 1 49400 Hamina	333
241	Terveystieteiden oppilaitokset	1 418	08181	Kuhalan yläaste Opintie 4 30300 Forssa	354	138	Peruskoulun erityiskoulut	49
02415	Espoon terv.huolto-sos.alan op Lehtimäentie 1 02770 Espoo	1 418	08182	Linikkalan yläaste Hämeentie 29 30100 Forssa	340	07798	Vallin erityiskoulu Vallikatu 4 49400 Hamina	49
253	Hotelli- ja ravintolaoppilait.	1 102	138	Peruskoulun erityiskoulut	96	162	Lukiot	124
02491	Espoon palvelualojen oppil. Lakelankatu 1 02770 Espoo	952	08192	Lehmuskadun peruskoulu Haapasaarenkatu 9 30420 Forssa	96	00071	Haminan lukio Kaivokatu 8 49400 Hamina	124
02392	Nyländs hotell-restaurangskola Lagstadsgatan 1 02770 Esbo	150	162	Lukiot	539	191	Kansanopistot	44
261	Palo, poliisi, vartiointial. opp.	146	00058	Forssan yhteislyseo Hämeentie 29 30100 Forssa	539	01637	Jamilahden kansanopisto Tikkupolku 1 49400 Hamina	44
01723	Poliisiopisto Miestentie 2 02150 Espoo	146	164	Aikuislukiot	194	192	Kansalaisopistot	3 000
311	Yliopistot	12 786	00584	Forssan aikuislukio Opintie 4 30300 Forssa	194	02126	Haminan kansalaisopisto PL 60 49401 Hamina	3 000
01907	Teknillinen korkeakoulu Otakaari 1 02150 Espoo	12 786	181	Musiikkioppilaitokset	726	223	Ammattioppilaitokset	771
313	Ammattikorkeakoulut	1 991	01936	Lounais-Hämeen musiikkiopisto Hämeentie 1 30100 Forssa	726	02430	Haminan ammattiopisto PL 60 49401 Hamina	771
02474	Espoon-Vantaan tekn.amm.kork. Vanha maantie 6 02600 Espoo	1 991	192	Kansalaisopistot	1 850	078	Hanko	
911	Sotilasalan ammatill.oppil.	..	02095	Forssan kansalaisopisto Wahreninkatu 11 K 30100 Forssa	1 850	123	Peruskoulun ala-asteen koulut	705
01850	Raja- ja Merivartiokoulu PL 5 02151 Espoo	..	223	Ammattioppilaitokset	1 259	08079	Hangonkylän ala-aste Hangonkyläntie 45 10940 Hangonkylä	54
			02359	Forssan ammatti-instituutti Saksankatu 27 30100 Forssa	1 259	08755	Hangö centralskola Halmstadsgatan 2 10900 Hangö	186

Tunnus Kod	Nimi Namn	Oppilaita Elever	Tunnus Kod	Nimi Namn	Oppilaita Elever	Tunnus Kod	Nimi Namn	Oppilaita Elever
08756	Hangöby skola Hangöbyvägen 45 10940 Hangöby	87	07205	Kirkonkylän ala-aste Kuninkaantie 14 19600 Hartola	179	192	Kansalaisopistot	1 400
08902	Hanko pohjoisen ala-aste Riilahdenkatu 13 B 10900 Hanko	66	07210	Pohjolan ala-aste 19620 Pohela	42	02110	Parolan seud.kansalaisopisto PL 6 Juteinitalo 13720 Parola	1 400
08080	Keskuskoulun ala-aste Halmstadinkatu 2 10900 Hanko	224	07212	Riihiniemen ala-aste Riihiniemi 19540 Koitti	34	251	Koti- ja laitostalousoppil.	143
08901	Lappohjan ala-aste 10820 Lappohja	36	07214	Ruskealan ala-aste Ruskeala 19600 Hartola	45	01370	Lepaan kotital-sosiaalioppil. 14610 Lepaa	143
08900	Lappvik skola 10820 Lappvik	25	124	Peruskoulun yläasteen koulut	148	911	Sotilasalan ammatill.oppil.	..
08855	Täktom skola 10900 Hangö	27	07204	Hartolan yläaste Keskustie 24 19600 Hartola	148	01853	Panssariprikaati/Panssarikoulu PL 5 13701 Parolannummi	..
124	Peruskoulun yläasteen koulut	372	191	Kansanopistot	109	083	Hauho	..
08754	Hangö högstadium Skolg 13-15 10900 Hangö	161	01634	Hartolan opisto Kaikulantie 90 19600 Hartola	109	123	Peruskoulun ala-asteen koulut	280
08078	Hankoniemen yläaste Haagapuisto 10900 Hanko	211	192	Kansalaisopistot	1 500	08121	Alvettulan ala-aste 14680 Alvettula	29
138	Peruskoulun erityiskoulut	48	02142	Itä-Hämeen kansalaisopisto Kuninkaantie 16 19600 Hartola	1 500	08122	Eteläisten ala-aste 14770 Eteläinen	67
08757	Centrumskolan Halmstadsgatan 2 10900 Hangö	15	082	Hattula	..	08123	Hankalan ala-aste Hankala 14700 Hauho	28
08081	Keskustan koulu Esplanaadi 77 10900 Hanko	33	123	Peruskoulun ala-asteen koulut	742	08124	Kirkonkylän ala-aste 14700 Hauho	156
162	Lukiot	222	08232	Hurtuttalan ala-aste Vanhankirkontie 43 13720 Parola	136	124	Peruskoulun yläasteen koulut	140
00073	Hangö gymnasium PB 58 10901 Hangö	117	08233	Kosken ala-aste Takajärventie 27 B 13500 Hämeenlinna	16	08120	Hauhon yläaste 14700 Hauho	140
00072	Hankoniemen lukio Haagapuisto 10900 Hanko	105	08234	Lepaan ala-aste 14610 Lepaa	57	191	Kansanopistot	97
191	Kansanopistot	103	08235	Nihattulan ala-aste 13700 Parolannummi	25	01695	Viittakiven opisto 14700 Hauho	97
01625	Ev.folkhögsk.i Södra Finland Esplanaden 61 10900 Hangö	27	08236	Parolan ala-aste Merventie 12 13720 Parola	332	086	Hausjärvi	..
01683	Hankoniemen kristill.opisto Santala 10900 Hanko	76	08237	Pekolan ala-aste 13900 Pekola	100	123	Peruskoulun ala-asteen koulut	671
192	Kansalaisopistot	1 330	08292	Pelkolan ala-aste 13720 Parola	42	06535	Erkylän ala-aste Erkyläntie 536 11130 Riihimäki	30
02021	Hangon suom. kansalaisopisto Esplanadi 77 A 10900 Hanko	700	08239	Rahkoilan ala-aste 13880 Hattula	34	06537	Hikiän ala-aste Selänojentie 31 12240 Hikiä	75
02047	Hangö sv.medborgarinstitut Skolgatan 9-11 10900 Hangö	630	124	Peruskoulun yläasteen koulut	391	06538	Karan ala-aste Hausjärventie 1881 12350 Turkhauta	53
921	Kesäyliopistot	..	08230	Hattulan yläaste Myllytie 33 13720 Parola	391	06539	Karhin ala-aste Karhinkulma 163 12240 Hikiä	59
09921	Hangö sommaruniversitet PB 22 10901 Hangö	..	138	Peruskoulun erityiskoulut	19	06540	Kirkonkylän ala-aste Kappalaisentie 55 12210 Hausjärvi	47
081	Hartola	..	08240	Tietolan koulu Merventie 12 13720 Parola	19	06541	Monnin ala-aste Rajalantie 140 05800 Hyvinkää	47
123	Peruskoulun ala-asteen koulut	300	162	Lukiot	155	06542	Oitin ala-aste Koulunraitti 5 12100 Oitti	194
			00665	Parolan lukio Myllytie 33 13720 Parola	155	06544	Ryttylän ala-aste Koulutie 14 12310 Ryttylä	166

1 Etelä-Suomen lääni – Södra Finlands län

Tunnus Kod	Nimi Namn	Oppilaita Elever	Tunnus Kod	Nimi Namn	Oppilaita Elever	Tunnus Kod	Nimi Namn	Oppilaita Elever
124	Peruskoulun yläasteen koulut	326	03276	Reuman erityiskoulu 18120 Heinola	..	03061	Drumsö lägstadium Tallbergsallen 1 00200 Helsingfors	215
06534	Hausjärven yläaste Vartiomäentie 2 12100 Oitti	326	162	Lukiot	471	03003	Eläintarhan ala-aste Savonk 2 00520 Helsinki	286
138	Peruskoulun erityiskoulut	18	00078	Kymenkartanon lukio Vahlmaninkatu 2 18100 Heinola	204	03004	Haagan ala-aste Steniuksent 14 00320 Helsinki	270
06546	Vanhantien koulu Hikiäntie 10 12210 Hausjärvi	18	00079	Lyseonmäen lukio Savontie 19 18100 Heinola	267	03062	Haga lägstadium Stormyrvägen 22 00320 Helsingfors	95
162	Lukiot	104	181	Musiikkioppilaitokset	397	03664	Hertton.rannan a-a koulu Laivalahden puistotie 00810 Helsinki	85
00077	Hausjärven lukio Koulutie 12100 Oitti	104	02340	Heinolan musiikkiopisto Savontie 11 18100 Heinola	397	03005	Herttoniemen ala-aste Ahmatie 1 00800 Helsinki	316
192	Kansalaisopistot	800	183	Liikunnan koulutuskeskukset	146	03006	Heteniityn ala-aste Heteniitynt 4 00960 Helsinki	194
02097	Hausjärven kansalaisopisto Keskustie 2-4 12100 Oitti	800	01729	Suomen urheiluopisto 19120 Vierumäki	146	03605	Hietakummun ala-aste Hietakummuntie 1 00700 Helsinki	331
111	Heinola		192	Kansalaisopistot	1 630	03007	Isosaaren ala-aste Isosaari Pl 13 00860 Helsinki	4
123	Peruskoulun ala-asteen koulut	1 444	02140	Heinolan kansalaisopisto Siltakatu 11 18100 Heinola	1 630	03008	Itä-Pakilan ala-aste Etupellont 4 00680 Helsinki	180
07174	Jyrängön ala-aste Koskensaarentie 18150 Heinola	140	223	Ammattioppilaitokset	533	03039	Itäkeskuksen peruskoulu Olavinlinnanp 1 00900 Helsinki	357
07192	Kirkonkylän ala-aste Koulukuja 1 18300 Heinola kk	245	01062	Heinolan seudun ammattioppil. Opintie 1 18200 Heinola	533	03009	Jakomäen ala-aste Huokot 3 00770 Helsinki	382
07193	Lusin ala-aste 19210 Lusi	48	231	Käsi- ja taideteoll.oppilait.	127	03010	Kaisaniemen ala-aste Puutarhak 1 00100 Helsinki	476
07195	Myllyojan ala-aste Karjalantie 90 18600 Myllyoja	209	01784	Heinolan käsi- ja taidet.oppil Kyminkatu 23 18130 Heinola	127	03614	Kallahden ala-aste Merirastilantie 27 00980 Helsinki	437
07175	Niemelän ala-aste Puistokatu 1 18100 Heinola	222	235	Kauppaoppilaitokset	168	03011	Kallion ala-aste Neljäs linja 11-15 00530 Helsinki	376
07196	Paason ala-aste 19260 Paaso	18	01217	Heinolan seud.kauppaoppilaitos Opintie 2 18200 Heinola	168	03012	Kannelmäen ala-aste Kannelt 1 00420 Helsinki	570
07197	Paistjärven ala-aste PPA 1/koulu 18300 Heinola kk	14	091	Helsinki		03013	Katajanokan ala-aste Laivastokj 6 00160 Helsinki	181
07176	Seminaarin ala-aste Maaherrankatu 15 18100 Heinola	239	123	Peruskoulun ala-asteen koulut	27 901	03251	Keinutien ala-aste Keinut 13 00940 Helsinki	592
07177	Tommolan ala-aste Hiidenhaudantie 18100 Heinola	247	03001	Ala-Malmin peruskoulu Latokartanon 16 00700 Helsinki	138	03014	Konalan ala-aste Riihipellonkj 2 00390 Helsinki	259
07198	Vierumäen ala-aste Oppilastie 1 19110 Vierumäki	62	03002	Aleksis Kiven peruskoulu Porvoonk 2 00510 Helsinki	141	03015	Kontulan ala-aste Rintinp 4 00940 Helsinki	525
124	Peruskoulun yläasteen koulut	814	03058	Blomängens lägstadium Blomängsvägen 2 00900 Helsingfors	176	03480	Koskelan ala-aste Juhana-Herttuant 13 00600 Helsinki	112
07172	Kymenkartanon yläaste Vahlmaninkatu 2 18100 Heinola	373	03059	Brändö lägstadium Ståhlbergsvägen 2 00570 Helsingfors	118	03576	Kotinummen ala-aste Kotinummentie 1 00700 Helsinki	302
07173	Lyseonmäen yläaste Savontie 19 18100 Heinola	441	03060	Cygnaeus lägstadium Bangatan 8 00120 Helsingfors	244	03064	Kottby lägstadium Pohjolagatan 45 00600 Helsingfors	108
138	Peruskoulun erityiskoulut	39	03607	Degerö lägstadium Borgbyggärvägen 16 00840 Helsingfors	116	03065	Kronohagens lägstadium Gengatan 7 00170 Helsingfors	82
07178	Puiston erityiskoulu Maaherrankatu 13 18100 Heinola	39				03016	Kulosaaren ala-aste Kyösti Kalliont 1 00570 Helsinki	301

Tunnus Kod	Nimi Namn	Oppilaita Elever	Tunnus Kod	Nimi Namn	Oppilaita Elever	Tunnus Kod	Nimi Namn	Oppilaita Elever
03017	Käpylän ala-aste Vainölänk 7 00610 Helsinki	533	03296	Pelimannin ala-aste Pelimannintie 16 B 00420 Helsinki	387	03047	Tapanilan ala-aste Veljestenpiha 2 00730 Helsinki	411
03067	Kärböle lägstadium Sorolavägen 2 00420 Helsingfors	88	03533	Pihkupuiston ala-aste Tuohipolku 10 00410 Helsinki	220	03048	Tehtaankadun ala-aste Tehtaank 15-17 00140 Helsinki	282
03579	Laakavuoren ala-aste Jänkäpolku 1 00970 Helsinki	187	03033	Pihlajmäen ala-aste Rapakivent 20 00710 Helsinki	405	03340	Topelius lägstadium Stenbäcksg 14 00250 Helsingfors	147
03026	Lauttasaaren ala-aste Myllykallion 3 00200 Helsinki	537	03252	Pihlajiston ala-aste Pihlajistont 1 00710 Helsinki	377	03578	Töyrynummen ala-aste Töyrynummentie 8 00740 Helsinki	357
03537	Länsi-Pasilan ala-aste Maistraatintori 10 00240 Helsinki	212	03672	Pikku-Huopalahden ala-aste Tilkankatu 19 00300 Helsinki	109	03050	Töölön ala-aste Töölänk 41-45 00250 Helsinki	392
03295	Maatullin ala-aste Maatullinkuja 8 00750 Helsinki	528	03034	Pitäjänmäen peruskoulu Viinenkj 6 00370 Helsinki	240	03051	Vallilan ala-aste Hämeentie 80 00550 Helsinki	234
03019	Malmin ala-aste Kirkonkylänt 17 00700 Helsinki	410	03049	Pohjois-Haagan ala-aste Tolarint 6 00400 Helsinki	402	03053	Vartiokylän ala-aste Kiviportint 10 00950 Helsinki	496
03289	Malminkartanon ala-aste Puustellint 6 00410 Helsinki	437	03035	Porolahden peruskoulu Roihuvuorent 2 00820 Helsinki	307	03054	Vesalan ala-aste Sakara 3 00940 Helsinki	576
03020	Maunulan ala-aste Maunulanmäki 5 00630 Helsinki	359	03036	Puistolan ala-aste Puistolan raitti 18 00760 Helsinki	623	03055	Vuosaaren ala-aste Punakivent 4 00980 Helsinki	485
03021	Meilahden ala-aste Jalavat 6 00270 Helsinki	367	03037	Pukinmäen ala-aste Pieksup 5 00720 Helsinki	675	03056	Yhtenäiskoulu Louhent 3 00610 Helsinki	199
03022	Mellunmäen ala-aste Rukatunturintie 14 00970 Helsinki	410	03038	Puotilan ala-aste Klaavunt 15 00910 Helsinki	444	03057	Yliskylän ala-aste Holmanmoisioinp 1 00840 Helsinki	616
03630	Merirastilan ala-aste Jaluspolku 3 00980 Helsinki	321	03018	Ressun peruskoulu Lapinlahdenk 10 00180 Helsinki	165	03075	Åshöjdens lägstadium Sturegatan 6 00510 Helsingfors	40
03023	Metsolan ala-aste Kartanomuseontie 2 00680 Helsinki	158	03040	Roihuvuoren ala-aste Vuorenpaikont 7 00820 Helsinki	477		124 Peruskoulun yläasteen koulut	9 568
03069	Minervaskolan Apollogatan 12 00100 Helsingfors	133	03662	Ruoholahden ala-asteen koulu Santakatu 6 00180 Helsinki	246	03077	Ala-Malmin peruskoulu Latokartanontie 16 00700 Helsinki	211
03024	Munkkiniemen ala-aste Laajalahdent 32 00330 Helsinki	336	03041	Santahaminan ala-aste C 7 00860 Helsinki	168	03078	Aleksis Kiven peruskoulu Porvoonk 2 00510 Helsinki	313
03025	Munkkivuoren ala-aste Raumant 2 00350 Helsinki	314	03042	Siilitien ala-aste Hillerikuja 4 00800 Helsinki	123	03079	Alppilan yläaste Tammisaarenk 2 00510 Helsinki	396
03070	Munksnäs lägstadium Locklaisvägen 9 00330 Helsingfors	155	03479	Siltamäen ala-aste Siltakylänt 7 00740 Helsinki	310	03104	Botby högstadium Blomängsvägen 2 00900 Helsingfors	144
03668	Mustakiven ala-asteen koulu Kalkkihiekankuja 6 00980 Helsinki	105	03043	Snellmanin ala-aste Punavuorenk 8 10 00120 Helsinki	162	03080	Etelä-Kaarelan yläaste Runonlaujalantie 40 00420 Helsinki	344
03027	Myllypuron ala-aste Yläkivenrinne 6 00920 Helsinki	466	03073	Sockenbacka lägstadium Känalavägen 13 B 00370 Helsingfors	30	03081	Etu-Töölön yläaste Arkadiankatu 26 00100 Helsinki	242
03071	Månsas lägstadium Aspdungev 5 00630 Helsingfors	76	03663	Soinisen koulu Kenttäpolku 3 00720 Helsinki	251	03301	Itäkeskuksen peruskoulu Olavinlinnanpolku 1 00900 Helsinki	308
03674	Nordsjö-Rastis lägstadium Fjärdstråket 6 00980 Helsingfors	98	03074	Staffansby lägstadium Trastvägen 20 00780 Helsingfors	143	03083	Jakomäen yläaste Somerikkopolku 6 00770 Helsinki	249
03418	Nurkkatien ala-aste Nurkkat 2 00760 Helsinki	171	03044	Suomenlinnan ala-aste C 55 00190 Helsinki	53	03085	Kruununhaan yläaste Snellmanink 18 00170 Helsinki	442
03030	Oulunkylän ala-aste Teinint 12 00640 Helsinki	636	03311	Suutarilan ala-aste Seulastent 11 00740 Helsinki	530	03082	Käpylän yläaste Mäkelänkatu 93 00610 Helsinki	350
03032	Pakilan ala-aste Halkosuont 88 00660 Helsinki	555	03045	Tahvonlahden ala-aste Gunillant 12 00870 Helsinki	246	03086	Laajasalon yläaste Koulutanhua 1 00840 Helsinki	336
03419	Paloheinän ala-aste Ylipalonkj 1 00670 Helsinki	597	03046	Taivallahden ala-aste Et.Hesperiankatu 38 00100 Helsinki	415	03107	Lönkan högstadium Sandelsg 3 00260 Helsingfors	210

1 Etelä-Suomen lääni – Södra Finlands län

Tunnus Kod	Nimi Namn	Oppilaita Elever	Tunnus Kod	Nimi Namn	Oppilaita Elever	Tunnus Kod	Nimi Namn	Oppilaita Elever
03103	Malmin yläaste Talvelantie 1-5 00700 Helsinki	371	03638	Helsingin Kristillinen koulu Somerikkokuja 1 00770 Helsinki	230	03112	Toivolan koulu Mikkolankj 2 00680 Helsinki	94
03088	Meilahden yläaste Kuusitie 12 00270 Helsinki	242	03396	Herttoniem. yhteiskoulun perus Kettut 6 00800 Helsinki	262	03471	Ulfäsaskolan Tavaststjärnag. 5 A9 00250 Helsingfors	18
03106	Munksnäs högstadium Solnavägen 18-20 00330 Helsingfors	205	03398	Kulosaaren yht.koulun peruskou Ståhlberginkj 1 00570 Helsinki	366	03536	Zachariasskolan Stenbäcksg. 14 00250 Helsingfors	17
03089	Myllypuron yläaste Yläkivenrinne 4 00920 Helsinki	271	03400	Lauttasaaren yht.koulun perusk Isokaari 19 00200 Helsinki	317	162 Lukiot		11 110
03091	Pakilan yläaste Pakilantie 67 00660 Helsinki	559	03401	Maunulan yht.koulun peruskoulu Kuusikkot 3 00630 Helsinki	309	00004	Alppilan lukio Tammisaarenk 2 00510 Helsinki	379
03603	Pitäjänmäen peruskoulu Viinenukja 6 00370 Helsinki	231	03402	Munkkiniemen yht.koulun perusk Laajalahdent 21 00330 Helsinki	381	00006	Apollon yhteiskoulun lukio Arentipolku 1 00410 Helsinki	225
03092	Pohjois-Helsingin yläaste Moisiontie 3 00730 Helsinki	427	03404	Oulunkylän yht.koulun peruskou Siltavoudint 24 00640 Helsinki	464	00026	Brändö gymnasium Ståhlbergsv 2 00570 Helsingfors	277
03097	Porolahden peruskoulu Satumaanpolku 2 00820 Helsinki	303	03405	Pohj.Haagan yht.koulun perusko Pietari Hannikaisent. 6 00400 Helsinki	385	00041	Etelä-Kaarelan lukio Runonlulaj.t.40 00420 Helsinki	320
03577	Puistolan yläaste Koudantie 2 00760 Helsinki	365	03408	Töölön yhteiskoulun peruskoulu Urheiluk 10-12 00250 Helsinki	233	00845	Etu-Töölön lukio Arkadiankatu 26 00100 Helsinki	405
03094	Pukinmäen yläaste Kenttakuja 12 00720 Helsinki	368	138 Peruskoulun erityiskoulut		802	00561	Gymnasiet lärkan Stormyrvägen 22 00320 Helsingfors	326
03096	Ressun peruskoulu Lapinlahdenkatu 10 00100 Helsinki	295	03248	Albertin koulu Punavuorenkatu 8 - 10 00180 Helsinki	69	00777	Gymnasiet svenska normallyceum Unionsg 2 00130 Helsingfors	334
03087	Suutarilan yläaste Vaskiniitynkujja 2 00740 Helsinki	489	03378	Auroran sairaalakoulu Nordensköldink 2 00250 Helsinki	..	00086	H:gin suomal.yht.koulun lukio Isonnevantie 8 00300 Helsinki	374
03105	Sv.normallyceums högstadium Unionsgatan 2 00130 Helsingfors	286	03469	Haartmannin koulu Stenbäckink 11 00290 Helsinki	..	00090	H:gin uuden yht.koulun lukio Rapakiventie 18 00710 Helsinki	233
03098	Tehtaanpuiston yläaste Vuosaarentie 7 00980 Helsinki	352	03246	Hillerikujan koulu Hillerikuja 4 00800 Helsinki	92	00088	Helsingin kuvataidelukio Torkkelink 6 00500 Helsinki	514
03099	Vartiokylän yläaste Rusthollarintie 6 00910 Helsinki	389	03247	Kampin koulu Et.Hesperiankatu 38 00100 Helsinki	66	00091	Helsingin yhteislyseon lukio Rintinpolku 2 00940 Helsinki	293
03100	Vesalan yläaste Sakara 5 00940 Helsinki	234	03111	Karviaistien koulu Karviaistie 1 00700 Helsinki	69	00095	Herttoniemen yht.koulun lukio Kettutie 6 00800 Helsinki	257
03101	Vuosaaren yläaste Koukkusaarentie 9 00980 Helsinki	332	03279	Lastenlinnan sair.erityiskoulu Lastenlinnant 2-4 00250 Helsinki	..	00670	Itäkeskuksen lukio Kajaaninlinnantie 10 00900 Helsinki	560
03102	Yhtenäiskoulu Louhentie 3 00610 Helsinki	103	03113	Lemmilän koulu Lemmiläntie 3 05950 Hyvinkää	12	00255	Kallion lukio Porthanink.15 00530 Helsinki	428
03108	Åshöjdens högstadium Sturegatan 6 00510 Helsingfors	201	03410	Marjatta-koulu Läkkisepänkuja 7 00620 Helsinki	61	00580	Kulosaar.yht.lukio(1.8.1995-) Ståhlberginkujja 1 00570 Helsinki	145
125	Peruskoulua korvaavat koulut	5 014	03114	Naulakallion koulu Naulakalliontie 13 00970 Helsinki	44	00081	Käpylän lukio Mäkelänkatu 93 00610 Helsinki	310
03391	Apollon yht.koulun peruskoulu Arentipolku 1 00410 Helsinki	365	03444	Ortonin koulu Tenholantie 10 00280 Helsinki	28	00017	Laajasalon lukio Koulutanhua 1 00840 Helsinki	303
03540	Elias-koulu Ehrensvaldintie 31-35 00150 Helsinki	283	03115	Outamon koulu Karkalintie 148 08100 Lohja	28	00420	Lauttasaaren yht.koulun lukio Isokaari 19 00200 Helsinki	354
03393	H:gin suom.yht.koulun peruskou Isonnevantie 8 00300 Helsinki	659	03110	Ruskeasuon koulu Tenholant 15 00280 Helsinki	140	00501	Malmin lukio Hietakummuntie 1 00700 Helsinki	282
03394	H:gin uuden yht.koulun perusko Rapakivent 18 00710 Helsinki	333	03417	Solakallion koulu Kansat 1 00680 Helsinki	56	00503	Maunulan yhteiskoulun lukio Kuusikkotie 3 00630 Helsinki	360
03395	H:gin yhteislyseon peruskoulu Rintinp 2 00940 Helsinki	427	03109	Svenska skolan för synskadade Edelfeltsv 13 00150 Helsingfors	8	00504	Meilahden lukio Kuusitie 12 00270 Helsinki	295

Tunnus Kod	Nimi Namn	Oppilaita Elever	Tunnus Kod	Nimi Namn	Oppilaita Elever	Tunnus Kod	Nimi Namn	Oppilaita Elever
00513	Munkkiniemen yht.koulun lukio Laajalahdent 21 00330 Helsinki	337	00729	Helsingin Rudolf Steiner-koulu Lehtikuusent 6 00270 Helsinki	1 157	02042	Helsingin Aikuisopisto Töölöntullinkatu 8 00250 Helsinki	4 800
00518	Mäkelänrinteen lukio Mäkelänkatu 47 00550 Helsinki	570	00085	Helsingin saksalainen koulu Malminkatu 14 00100 Helsinki	582	02028	Kalliolan vapaaopisto Sturenkatu 11 00510 Helsinki	2 600
00597	Oulunkylän yhteiskoulun lukio Siltavoudint. 24 00640 Helsinki	336	03510	International School of Helsinki Selkämerenkatu 11 00180 Helsinki	284	02038	Toimelan vapaaopisto Laiurinkatu 35 00150 Helsinki	1 740
00647	Pohj.Haagan yht.koulun lukio P.Hannikaisent.6 00400 Helsinki	315	03116	Juutalainen koulu Malmink 26 00100 Helsinki	101	221	Teknilliset oppilaitokset	2 484
00648	Pohjois-Helsingin lukio Moisiontie 3 00730 Helsinki	282	00087	Suomalais-venäläinen koulu Kaarelankuja 2 00430 Helsinki	739	01002	Helsingin teknillinen oppilaitos Bulevardi 31 00180 Helsinki	2 484
00082	Ressun lukio Kalevankatu 8-10 00100 Helsinki	657	181	Musiikkioppilaitokset	8 110	223	Ammattioppilaitokset	4 105
00089	Sibelius-lukio Liisankatu 13 00170 Helsinki	461	02307	Brages musikkola Topeliusgatan 2 00260 Helsingfors	487	01039	Helsingin kaup.Haagan amm.oppil. Ilkantie 3 00400 Helsinki	635
00502	Suutarilan lukio Vaskiniitynkuj.2 00740 Helsinki	255	01938	Helsingin konservatorio Fredrikink.34 B 00100 Helsinki	807	01041	Helsingin kaup.Käpylän amm.oppil. Kullervonkatu 11 00610 Helsinki	587
00844	Töölön yhteiskoulun lukio Urheiluk.10-12 00250 Helsinki	300	01945	Itä-Helsingin musiikkiopisto Kreijarinkuja 4 00820 Helsinki	2 288	01040	Helsingin kaup.Roihuvuoren amm.opp	888
00915	Vuosaaren lukio Vuosaarentie 7 00980 Helsinki	476	02342	Keski-Helsingin musiikkiopisto Mannerheimintie 15 00260 Helsinki	539	01042	Helsingin kaup.Vallilan amm.oppil. Sturenkatu 18-22 00510 Helsinki	948
00092	Yhtenäiskoulun lukio Louhentie 3 00610 Helsinki	147	01960	Käpylän musiikkiopisto Taivaskalliontie 3 00600 Helsinki	475	01179	Helsingin kaup.kau.n.hoito.amm.opp Savonkatu 4 00520 Helsinki	467
164	Aikuislukiot	8 106	01987	Lauttasaaren musiikkiopisto Myllykalliontie 3 00200 Helsinki	324	01162	Helsingin kaup.laborat.alan amm.opp Onnentie 18 00600 Helsinki	296
00560	Helsingfors aftongymnasium Sturegatan 6 00510 Helsingfors	178	02485	Luoteis-Helsingin Musiikkiop. Kuparitie 1 00440 Helsinki	513	01164	Helsingin maalariammattikoulu Päijänteentie 12 00510 Helsinki	51
00550	Itäkeskuksen aikuislukio Kajaaninlinnantie 10 00900 Helsinki	687	01967	Länsi-Helsingin musiikkiop. Nuottapolku 11 00330 Helsinki	540	01197	Mellersta Nylands yrkesskola Torgfogdestigen 1 00640 Helsingfors	233
00313	Kustaa Vaasan aikuislukio Runonlaulajantie 40 00420 Helsinki	404	02310	Nylands sv.musikläroanstalt Thurmansall.12 A 02700 Grankulla	61	225	Ammatill.erikoisoppilaitokset	10 403
00316	Käpylän iltapäiväkoulu Arkadiankatu 28 00100 Helsinki	3 598	02334	Pakilan musiikkiopisto Repovuorentie 12 00670 Helsinki	474	01136	ABB Industry Oy amm.oppil. PL 28 00381 Helsinki	58
00551	Mäkelänrinteen aikuislukio Mäkelänkatu 47 00550 Helsinki	1 109	01969	Pohj.Helsingin musiikkiopisto Ala-Malmin tori 1 00700 Helsinki	642	01182	AEL Ammattienedistämislaitos Kaarnatie 4 00410 Helsinki	627
00540	Ressun aikuislukio Kalevankatu 8-10 00100 Helsinki	1 038	01995	Pop&Jazz konservatorio Hämeentie 135 A 00560 Helsinki	960	01434	AVA-instituutti Karstulantie 6 00550 Helsinki	367
00539	Töölön yht.koulun aikuislukio Urheiluk. 10-12 00250 Helsinki	1 092	191	Kansanopistot	556	01141	Elintarviketeollisuusopp. MERA PL 177 00251 Helsinki	24
171	Harjoittelukoulut	1 449	01630	Helsingin evankelinen opisto Kirstinkatu 1 00530 Helsinki	102	01581	Helsingin kaup.liikennealan oppil. Hakamäentie 1 00310 Helsinki	36
00842	Helsingin II normaalikoulu PL 30 00014 Helsingin Yliopisto	922	02318	Kuurojen kansanopisto Ilkantie 4 00400 Helsinki	35	01428	Jollas-instituutti Jollas 00850 Helsinki	419
00083	Helsingin normaalilyseo PL 38 (Ratakatu 6 B) 00014 Helsingin Yliopisto	527	01631	Laajasalon kristill.opisto Kuukiventie 6 00840 Helsinki	419	02380	Kiinteistöal.koul.säänt.amm.opp Malmin asematie 6 00700 Helsinki	621
179	Muut perus- ja lukioast.koulut	4 157	192	Kansalaisopistot	36 240	02331	MJK-instituutti PL 143 00121 Helsinki	1 010
00394	Englantilainen koulu Mäntyt 14 00270 Helsinki	488	02046	Helsingin stads sv.arbetarinst. Dagmarsgatan 3 00100 Helsingfors	5 500	01426	Markkinointi-instituutti Töölöntullink.6 00250 Helsinki	5 525
00084	Helsingin ransk.-suom. koulu Raumantie 4 00350 Helsinki	806	02022	Helsingin kaup.suom.työväenopisto Helsinginkatu 26 00530 Helsinki	21 600	01202	Oy Nokia Ab:n teollisuusoppil. Souranderintie 18 A 5 37100 Nokia	..

1 Etelä-Suomen lääni – Södra Finlands län

Tunnus Kod	Nimi Namn	Oppilaita Elever	Tunnus Kod	Nimi Namn	Oppilaita Elever	Tunnus Kod	Nimi Namn	Oppilaita Elever
02330	Oy Rastor Ab Tietomies Wavulinintie 3 00210 Helsinki	1 639	01410	Helsingin sosiaalialan oppil. Vilppulantie 14 00700 Helsinki	837	09902	Kristillinen opintokeskus Töölönkatu 55 00250 Helsinki	7 340
01579	Radio- ja televisioinstituutti PL 76 00024 Yleisradio	40	253	Hotelli- ja ravintolaoppilait.	579	09903	Maaseudun siv.liiton op. keskus Eerikinkatu 28 00180 Helsinki	1 752
01134	Sanomain ammattioppilaitos PL 240 00101 Helsinki	37	01412	Ravintolakoulu Perho Perhonkatu 11 00100 Helsinki	579	09904	OK-opintokeskus Paasivuorenkatu 2 A 2 00530 Helsinki	11 861
228	Ammatill.erityisoppilaitokset	408	311	Yliopistot	41 309	09900	Opintokeskus KANSIO Kansakoulukuja 3 A 4. krs 00100 Helsinki	822
01169	Keskuspuiston ammattiopisto Tenholantie 10 00280 Helsinki	408	01909	Helsingin kauppakorkeakoulu PL 1210 00101 Helsinki	3 727	09909	Studiecentr.sv.studieförbundet Annegatan 12 A 21 00120 Helsingfors	2 039
229	Ammatill.aikuiskoulutuskesk.	3 037	01901	Helsingin yliopisto PL 33 00014 Helsingin Yliopisto	32 110	09905	Toimihenkilöjärj.TJS op. keskus Ratamestarinkatu 11 A 00520 Helsinki	2 700
01708	Pääkaup.seudun amm.aik.koul.k. PL 151 00381 Helsinki	3 037	01740	Kuvataideakatemia Yrjönkatu 18 00120 Helsinki	223	09906	Työväen siv.liitto TSL op. kesk Paasivuorenkatu 5 B 00530 Helsinki	8 983
232	Taide- ja viestintäkultt.oppil.	145	01742	Sibelius-Akatemia PL 86 00251 Helsinki	1 392	02450	Vihreä Siv. ja Op. kesk, ViSiO Bulevardi 6 B 15 00120 Helsinki	420
02429	H:gin taide- ja viestintäoppil Sturenkatu 25 00510 Helsinki	145	01910	Svenska handelshögskolan PB 479 00101 Helsingfors	2 116	098 Hollola		
235	Kauppaoppilaitokset	4 184	01741	Taideteollinen korkeakoulu Hämeentie 135 C 00560 Helsinki	1 418	123	Peruskoulun ala-asteen koulut	1 716
01430	ATK-instituutti Rautatiek.5 00520 Helsinki	250	01717	Teatterikorkeakoulu PL 148 00511 Helsinki	323	07374	Herralan ala-aste Urheilukentäntie 2 16500 Herrala	77
01218	Helsingin kauppaoppilaitos Hattulantie 2 00550 Helsinki	1 640	313	Ammattikorkeakoulut	5 982	07375	Hälvälän ala-aste Aikkalantie 205 15880 Hollola	146
01739	Helsingin sihteeriopisto Mäkitorpanp.4 00620 Helsinki	..	02468	Haaga Instituutin amm.korkeak. PL 8 00321 Helsinki	2 533	07376	Kalliolan ala-aste Oivantie 103 15270 Kukkila	174
01245	Malmin kauppaoppilaitos Hietakummuntie 1 00700 Helsinki	1 360	02503	Helsingin liiket.amm.korkeak. Rautatieläisenkatu 5 00520 Helsinki	3 449	07377	Kastarin ala-aste Kivikoskentie 103 15880 Hollola	29
01263	Suomen liikem.kauppaopisto Rautatieläisenk5 00520 Helsinki	934	315	Sotilaskorkeakoulut	..	07378	Miekkion ala-aste Miekkiontie 516 15700 Lahti	50
241	Terveystenhoolto-oppilaitokset	5 300	02358	Maanpuolustuskorkeakoulu PL 266 00171 Helsinki	..	07379	Nostavan ala-aste Nostavantie 382 15820 Lahti	112
01296	H:gin IV terv.huolto-oppil. Vanha viertotie 23 00350 Helsinki	1 617	911	Sotilasalan ammatill.oppil.	..	07380	Paimelan ala-aste Paimelantie 524 17120 Paimela	59
01295	H:gin kaup.terv.huolto-oppil Lehtikuusentie 4 00270 Helsinki	722	01863	Merisotakoulu PL 5 00191 Helsinki	..	07381	Pyhäniemen ala-aste Pyhäniementie 53 16730 Kutajärvi	71
01297	H:gin sairaanhoito-opisto Tukholmankatu 10 00290 Helsinki	1 348	01855	Rannikkotyökoulu PL 8 00861 Helsinki	..	07382	Salpakankaan ala-aste Koulurinteentie 9 15870 Hollola	602
01294	Helsingin Diakoniaopisto Alppikatu 2 A 00530 Helsinki	989	921	Kesäyliopistot	..	03328	Tiilikankaan ala-aste Tiilikankaantie 3 15880 Hollola	316
01304	Kättilöopisto Sofianlehdonk.5B 00610 Helsinki	624	09922	Helsingin seudun kesäyliopisto Liisankatu 16 A 8 00170 Helsinki	..	07383	Uskilan ala-aste Hatsinantie 184 16710 Hollola kk	80
243	Sosiaalialan oppilaitokset	2 314	925	Opintokeskukset	40 568	124	Peruskoulun yläasteen koulut	777
02517	Diakoniainstituutti Hämeentie 31 A 00530 Helsinki	1 117	09911	Demokr.siv.liiton opintokeskus Käenkuja 3-5 N 00500 Helsinki	1 645	07373	Hollolan peruskoulun yläaste Terveystie 8 ja 10 15870 Hollola	777
02527	Folkhäls.yrk.inst.(1.1.1997-) PB 211 00251 Helsingfors	360	09901	Kansan siv.liiton KSL-op. kesk. Kumpulantie 7 00520 Helsinki	3 006	138	Peruskoulun erityiskoulut	37
						07385	Kankaan koulu Opintie 3 15870 Hollola	37

Tunnus Kod	Nimi Namn	Oppilaita Elever	Tunnus Kod	Nimi Namn	Oppilaita Elever	Tunnus Kod	Nimi Namn	Oppilaita Elever
162	Lukiot	312	08095	Ridasjärven ala-aste Ridasjärven kylätie 92 05950 Hyvinkää	32	02495	KCI Nosturi-instituutti PL 661 05801 Hyvinkää	29
00477	Hollolan lukio Koulurinteent.7 15870 Hollola	312	08774	Svenska skolan i Hyvinge Hyvinkääkatu 44 05830 Hyvinkää	39	01119	Kone Oy:n teollisuusoppilaitos PL 6 05801 Hyvinkää	163
192	Kansalaisopistot	2 800	03606	Talvisillan ala-aste Heleniuksenkatu 05860 Hyvinkää	43	229	Ammatill.aikuiskoulutuskesk.	803
02291	Hollolan kansalaisopisto Virastotie 3 C 15870 Hollola	2 800	08097	Uudenkylän ala-aste Kellokoskentie 975 05510 Hyvinkää	21	01588	Hyvinkää-Riihimäen amm.aikuisk PL 67 05800 Hyvinkää	803
<hr/>			124	Peruskoulun yläasteen koulut	1 615	235	Kauppaoppilaitokset	749
103	Humpvila		08082	Hyvinkään yhteiskoulun yläaste Uudenmaankatu 17 05800 Hyvinkää	288	01220	Hyvinkään kauppaoppilaitos Uudenmaankatu 22 05800 Hyvinkää	749
123	Peruskoulun ala-asteen koulut	178	08084	Härkävehmaan yläaste Aleksis Kivenk. 6 05800 Hyvinkää	271	241	Terveydenhuolto-oppilaitokset	374
08126	Kirkonkulman ala-aste KP. 3 31640 Humpvila	135	08083	Pohjoispuiston yläaste Runeberginkatu 1 05800 Hyvinkää	451	01351	Hyvinkään terv.huolto-oppil. Kauppalankatu 18 05800 Hyvinkää	374
08127	Venäjän ala-aste 31650 Venäjänkangas	43	08085	Vehkojan yläaste Männikköt 6 05830 Hyvinkää	605	<hr/>		
124	Peruskoulun yläasteen koulut	104	138	Peruskoulun erityiskoulut	229	283	Hämeenkoski	
03659	Humpilan yläaste Koivistontie 22 31640 Humpvila	104	08098	Hakalan erityiskoulu Kuusamanpolku 4 05460 Hyvinkää	134	123	Peruskoulun ala-asteen koulut	211
<hr/>			08099	Martin erityiskoulu Martin torinkuja 2 05800 Hyvinkää	95	07678	Hyväneulan ala-aste 16800 Hämeenkoski	28
106	Hyvinkää		162	Lukiot	1 172	07679	Kirkonkylän ala-aste 16800 Hämeenkoski	183
123	Peruskoulun ala-asteen koulut	3 000	00784	Hyvinkään Sveitsin lukio Teerimäenk.2-4 05900 Hyvinkää	436	<hr/>		
03625	Anttilan ala-aste Niemisentie 1 05830 Hyvinkää	74	00098	Hyvinkään yhteiskoulun lukio Uudenmaankatu 17 05800 Hyvinkää	736	109	Hämeenlinna	
08086	Aseman ala-aste Kauppalankatu 8 05800 Hyvinkää	436	181	Musiikkioppilaitokset	511	123	Peruskoulun ala-asteen koulut	2 575
03511	Hakalan ala-aste Kuusamanpolku 4 05460 Hyvinkää	356	01941	Hyvinkään musiikkiopisto Hyvinkäänk.1 05800 Hyvinkää	511	03385	Jukolan ala-aste Liiuorentie 24 13500 Hämeenlinna	265
08087	Hyvinkäänkylän ala-aste Uudenmaankatu 169 05840 Hyvinkää	322	192	Kansalaisopistot	2 800	08816	Kankaantaan ala-aste Kankaantaustatie 13100 Hämeenlinna	83
08088	Hämeenkadun ala-aste Hämeenkatu 36 05800 Hyvinkää	473	02023	Hyvinkään kansalaisopisto Helenenkatu 21 05800 Hyvinkää	2 800	03496	Katuman koulu Katumantie 2 13250 Hämeenlinna	67
03332	Härkävehmaan ala-aste Aleksis Kivenk 6 05800 Hyvinkää	87	02326	Uudenmaan maaseutuopisto Karankatu 3-5 05840 Hyvinkää	366	08819	Kirkonkulman ala-aste Kirkonkulman kou 13300 Hämeenlinna	208
08089	Kaukasten ala-aste Taimelantie 23 05510 Hyvinkää	34	223	Ammattioppilaitokset	399	08820	Luolajan ala-aste Luolaja 13100 Hämeenlinna	142
08096	Kytäjän ala-aste Kenkiäntie 71 05720 Hyvinkää	42	01043	Hyvinkään ammattioppilaitos Karankatu 3-5 05820 Hyvinkää	399	08821	Miimalan ala-aste Hattelmalan kylä 13430 Hämeenlinna	123
03649	Martin ala-aste Martintorinkuja 2 05800 Hyvinkää	242	225	Ammatill.erikoisoppilaitokset	192	08822	Myllymäen ala-aste Ahokatu 20 13130 Hämeenlinna	197
08091	Nopon ala-aste Lopuntie 9 05620 Hyvinkää	39	03230	Nummen ala-aste Kylätie 24 13500 Hämeenlinna	346	08823	Ojoisten ala-aste Mäyräntie 3 13600 Hämeenlinna	229
08092	Paavolan ala-aste Orask 7 05880 Hyvinkää	327	03231	Ortelan ala-aste Ortelantie 1 13210 Hämeenlinna	112	<hr/>		
08093	Palopuron ala-aste Jokelantie 349 05470 Hyvinkää	62						
08094	Puolimatkan ala-aste Uudenmaank 73 05830 Hyvinkää	371						

1 Etelä-Suomen lääni – Södra Finlands län

Tunnus Kod	Nimi Namn	Oppilaita Elever	Tunnus Kod	Nimi Namn	Oppilaita Elever	Tunnus Kod	Nimi Namn	Oppilaita Elever
08824	Ruununmyllyn ala-aste Ruununmyllyntie 142 13270 Hämeenlinna	256	223	Ammattioppilaitokset	2 110	07409	Kymentaan ala-aste Väärtintie 24 47610 Kymentaka	19
08825	Tuomelan ala-aste Tuomelankatu 20 13210 Hämeenlinna	403	02486	Hämeen ammatti-instituutti Jaakonkatu 28 13100 Hämeenlinna	944	07410	Lyöttilän ala-aste Koulutie 30 47540 Lyöttilä	30
08827	Vuorentaan ala-aste Vuorentaka 14999 Hämeenlinna	144	01030	Hämeenlinnan ammattioppil. PL 205 13101 Hämeenlinna	1 166	07411	Perheniemen ala-aste Leirinmäentie 1 47450 Perheniemi	33
124	Peruskoulun yläasteen koulut	1 643	225	Ammatill.erikoisoppilaitokset	371	07412	Sampon ala-aste Rieskantie 24 47400 Kausala	56
08814	Ahveniston yläaste Turuntie 33 13130 Hämeenlinna	447	01185	Lihateollisuusopisto PL 56 13101 Hämeenlinna	371	07414	Sääskjärven ala-aste Hanjärventie 1 47440 Valkama	23
08811	Hämeenlinnan lyseon yläaste Linnankatu 12-14 13100 Hämeenlinna	322	228	Ammatill.erityisoppilaitokset	167	07415	Tillolan ala-aste Kuuksontie 83 47400 Kausala	42
08812	Hättilän yläaste Viertokatu 1 13210 Hämeenlinna	407	01880	Perttulan erityisammattikoulu PL 146 13101 Hämeenlinna	167	07416	Vuolenkosken ala-aste Vuolenkoskentie 1296 19160 Huutotöyry	29
08813	Kaurialan yläaste Torikatu 33 13130 Hämeenlinna	467	229	Ammatill.aikuiskoulutuskesk.	266	124	Peruskoulun yläasteen koulut	348
138	Peruskoulun erityiskoulut	146	01619	Hämeenlinnan amm.aikuiskoulu. PL 122 13100 Hämeenlinna	266	07404	Iitin yläaste PL 39 47401 Kausala	348
08815	Keskuskoulu Lukiokatu 8 13100 Hämeenlinna	88	235	Kauppappilaitokset	553	138	Peruskoulun erityiskoulut	17
03428	Mäyräntien koulu Mäyräntie 3 13600 Hämeenlinna	46	01221	H:linnan liiket.tietotekn.inst Brahenkatu 20 13130 Hämeenlinna	553	07417	Kausan koulu Juoksijantie 22 47400 Kausala	17
03692	Saaristen koulu Saaristenkatu 13-15 A 13100 Hämeenlinna	12	241	Terveystenhoito-oppilaitokset	943	162	Lukiot	147
162	Lukiot	1 311	01299	H:linnan terv.huolto-oppil. PL 58 13101 Hämeenlinna	943	00154	Iitin lukio PL 39 47401 Kausala	147
00100	Hämeenlinnan lyseon lukio Linnankatu 12-14 13100 Hämeenlinna	372	243	Sosiaalialan oppilaitokset	546	191	Kansanopistot	67
00102	Hämeenlinnan yht.koulun lukio Viertokatu 1 13210 Hämeenlinna	202	02365	Hämeenlinnan sosiaalialan opp. PL 30 13101 Hämeenlinna	546	01681	Perheniemen evankelinen opisto Opistontie 15 B 47450 Perheniemi	67
00101	Kaurialan lukio Erottajakatu 5 13130 Hämeenlinna	737	313	Ammattikorkeakoulut	4 577	192	Kansalaisopistot	1 150
171	Harjoittelukoulut	366	02467	Hämeen ammattikorkeakoulu Jaakonkatu 28 13100 Hämeenlinna	4 577	02127	Iitin kansalaisopisto PL 16 47401 Kausala	1 150
00490	Hämeenlinnan normaalikoulu PL 513 13111 Hämeenlinna	366	921	Kesäyliopistot	..	153	Imatra	
181	Musiikkioppilaitokset	917	09925	Hämeen kesäyliopisto Sibeliuksenkatu 25 B 13100 Hämeenlinna	..	123	Peruskoulun ala-asteen koulut	1 932
01942	Hämeenlinnan musiikkiopisto Hattelmälant. 25 13100 Hämeenlinna	917	142	Iitti		07453	Imatrankosken ala-aste Koulukatu 69 55100 Imatra	285
192	Kansalaisopistot	4 000	123	Peruskoulun ala-asteen koulut	539	07459	Itä-Siitolan peruskoulu Pikkutatinkuja 3 55510 Imatra	161
02098	Hämeenlinnan kansalaisopisto Viipurintie 4 13200 Hämeenlinna	4 000	07405	Haapakimolan ala-aste Kolisevantie 8 47310 Haapa-Kimola	37	07454	Kaukopään ala-aste Niskapietiläntie 55800 Imatra	163
211	Maatalousalan oppilaitokset	130	07407	Kaukaan ala-aste Kuninkaantie 32 47490 Mankala	20	07455	Linnalan ala-aste Oppipojanpolku 3 55120 Imatra	296
01511	Hämeenlinnan meijerioppilaitos Kankaistenkatu 33 13220 Hämeenlinna	130	07408	Kausalan ala-aste Juoksijantie 22 47400 Kausala	250	07456	Meltolan ala-aste Vaarinkuja 6 55100 Imatra	105

Tunnus Kod	Nimi Namn	Oppilaita Elever	Tunnus Kod	Nimi Namn	Oppilaita Elever	Tunnus Kod	Nimi Namn	Oppilaita Elever
07458	Savikannan ala-aste Takamaantie 4 55610 Imatra	145	01114	Enso Oy teollisuusoppilaitos 55800 Imatra	..	08175	Tarinmaan ala-aste Rantalahdentie 3 14240 Janakkala	87
07461	Tainionkosken ala-aste Telkänkatu 2 55400 Imatra	335	229	Ammatill.aikuiskoulutuskesk.	390	08176	Tervakosken ala-aste Tervajoentie 6 12400 Tervakoski	297
07462	Teppanalan ala-aste Ensontie 71 55610 Imatra	104	02419	Vuoksenlaakson amm.aik.koul.k. Koulukatu 5 55120 Imatra	390	08177	Turengin ala-aste Koulutie 2 14200 Turenki	433
08917	Virasojan ala-aste Rakennusmestarinkatu 1 55700 Imatra	220				08178	Viralan ala-aste Viralantie 143 14240 Janakkala	29
07463	Vuoksenniskan ala-aste Honkaharju 7 55800 Imatra	118	149	Inkoo		08179	Vähikkälän ala-aste Kirkkoportintie 33 12450 Vähikkälä	20
124	Peruskoulun yläasteen koulut	1 038	123	Peruskoulun ala-asteen koulut	391	124	Peruskoulun yläasteen koulut	564
07449	Imatrankosken yläaste Kanavakatu 6 55100 Imatra	298	08776	Barösund lägstadium 10270 Barösund	19	08167	Tervakosken yläaste Heimolantie 2 12400 Tervakoski	196
07450	Mansikkalan yläaste Koulukatu 2 55100 Imatra	298	08777	Degerby lägstadium Skolan 10160 Nylands Degerby	85	08168	Turengin yläaste Lukiotie 1 14200 Turenki	368
07452	Tainionkosken yläaste Suokatu 21 55400 Imatra	195	08778	Kyrkby lägstadium Museivägen 10210 Ingå	130	138	Peruskoulun erityiskoulut	38
07451	Vuoksenniskan yht.k:n yläaste Vuoksenniskantie 55800 Imatra	247	08100	Merituulen koulu Urheilutie 3 10210 Inkoo	96	08180	Haukankallion koulu Haukankalliontie 6 12380 Leppäkoski	38
138	Peruskoulun erityiskoulut	87	08779	Solberg lägstadium Skolgården 10140 Solberg	31	162	Lukiot	256
07464	Vuoksenvarren koulu Honkaharju 7 55800 Imatra	87	08780	Västankvarn lägstadium 10230 Ingå st	30	00823	Tervakosken lukio Heimolantie 2 12400 Tervakoski	96
162	Lukiot	768	192	Kansalaisopistot	700	00832	Turengin lukio Lukiotie 1 14200 Turenki	160
00158	Imatran yhteislukio Kanavakatu 6 55100 Imatra	520	02048	Ingå medborgarinstitut Kommungården 10210 Inkoo	700	192	Kansalaisopistot	1 700
00912	Vuoksenniskan yht.koulun lukio Vuoksenniskantie96 55800 Imatra	248	123	Peruskoulun ala-asteen koulut	169	02099	Janakkalan kansalaisopisto Koulutie 2 B 14200 Turenki	1 700
164	Aikuislukiot	263	07116	Kimolan ala-aste 47650 Kimola	31	228	Ammatill.erityisoppilaitokset	307
00549	Imatran aikuislukio Tietäjänkatu 3 55120 Imatra	263	07117	Kirkonkylän ala-aste 1 kp 47710 Jaala	103	01170	Kiipulan ammattioppilaitos Kiipulantie 507 14200 Turenki	74
181	Musiikkioppilaitokset	453	07119	Siikavan ala-aste PPA 1 Ruokoniemi 47710 Jaala	35	01280	Kiipulan kauppaoppilaitos Kiipulantie 507 14200 Turenki	165
01944	Imatran seudun musiikki-inst. Virastokatu 1 55100 Imatra	453	165	Janakkala		01517	Kiipulan puutarhaoppilaitos Kiipulantie 507 14200 Turenki	68
192	Kansalaisopistot	2 400	123	Peruskoulun ala-asteen koulut	1 134	229	Ammatill.aikuiskoulutuskesk.	391
02128	Imatran työväenopisto Tietäjänkatu 3 55120 Imatra	2 400	08170	Harvialan ala-aste Sääjärventie 43 13330 Harviala	120	01771	Kiipulan amm.aikuiskoul.keskus Kiipulantie 507 14200 Turenki	391
223	Ammattioppilaitokset	763	08171	Heinäjoen ala-aste Korventie 12 14200 Turenki	52	169	Jokioinen	
01068	Imatran ammattioppilaitos Koulukatu 5 55120 Imatra	763	08172	Leppäkosken ala-aste Haukankalliontie 6 12380 Leppäkoski	42	123	Peruskoulun ala-asteen koulut	482
225	Ammatill.erikoisoppilaitokset	..	08173	Löyttymäen ala-aste Löyttymäentie 555 14200 Turenki	20	08629	Kalakosken ala-aste Humppilantie 22 31600 Jokioinen	69
			08174	Tanttalan ala-aste Tanttalanatie 100 14200 Turenki	34			

1 Etelä-Suomen lääni – Södra Finlands län

Tunnus Kod	Nimi Namn	Oppilaita Elever	Tunnus Kod	Nimi Namn	Oppilaita Elever	Tunnus Kod	Nimi Namn	Oppilaita Elever
08630	Keskustan ala-aste Koulutie 8 31600 Jokioinen	245	191	Kansanopistot	281	162	Lukiot	682
08631	Kiipun ala-aste Hiitelmäentie 263 31630 Minkio	53	01638	Joutsenon opisto Pöyhänniementie 2 54100 Joutseno	281	00208	Järvenpään lukio Urheilukatu 7-9 04400 Järvenpää	682
08632	Kuuman ala-aste Kuumantie 322 31620 Latovainio	60	192	Kansalaisopistot	1 000	181	Musiikkioppilaitokset	1 017
08633	Vaulammin ala-aste Kalsunmäentie 35 31610 Vaulammi	55	02129	Joutsenon kansalaisopisto Penttiläntie 4 54100 Joutseno	1 000	01998	Keskisen Uudenmaan musiikkiop. 1 Seutulantie 8 04400 Järvenpää	1 017
124	Peruskoulun yläasteen koulut	246	186	Järvenpää		191	Kansanopistot	156
08628	Jokioisten yläaste Asemakuja 1 31600 Jokioinen	246	123	Peruskoulun ala-asteen koulut	2 817	01662	Luther-opisto 04400 Järvenpää	156
192	Kansalaisopistot	1 000	08103	Anttilan ala-aste Vanha valtatie 4 04400 Järvenpää	373	192	Kansalaisopistot	3 000
02274	Jokiläänin kansalaisopisto Keskuskatu 29 A 31600 Jokioinen	1 000	08104	Haarajoen ala-aste Kuusitie 2 04480 Haarajoki	75	02027	Järvenpään työväenopisto Mannilantie 4 04400 Järvenpää	3 000
173	Joutseno		08105	Harjulan ala-aste Verkkotie 12 04400 Järvenpää	289	223	Ammattioppilaitokset	477
123	Peruskoulun ala-asteen koulut	836	08106	Keskuskoulun ala-aste Kansakoulunkatu 04400 Järvenpää	136	01067	Järvenpään ammattioppilaitos Wärtsilänkatu 7 04400 Järvenpää	477
07466	Aholan ala-aste Aholantie 661 55100 Imatra	30	08107	Kinnarin ala-aste Koulukuja 3 04430 Järvenpää	320	228	Ammatill.erityisoppilaitokset	553
07476	Keskuskoulun ala-aste Kesolantie 32 54100 Joutseno	396	03560	Kyrölan ala-aste Puistotie 29-31 04420 Järvenpää	304	01281	Inv.liiton Järvenpään koulukesk PL 46 04401 Järvenpää	553
07468	Korvenkylän ala-aste Rauhantie 21 55300 Rauha	145	03487	Mankalan ala-aste Kytötie 73 04430 Järvenpää	380	229	Ammatill.aikuiskoulutuskesk.	1 065
08880	Leppälän ala-aste Penttiläntie 1127 54100 Joutseno	17	03582	Oinaskadun ala-aste Vanha yhdistie 25 04430 Järvenpää	134	01618	Keski-Uudenmaan amm.aik.koul.kl PL 2 04441 Järvenpää	065
07472	Parjalan ala-aste Parjalantie 71 54100 Joutseno	52	03288	Pajalan ala-aste Kaskitie 10-12 04400 Järvenpää	287	243	Sosiaalialan oppilaitokset	147
07473	Pulpin ala-aste Ahvenlammentie 3 54120 Pulp	152	08108	Saunakallion ala-aste Pihkapolku 4 04440 Järvenpää	374	02370	Järvenpään diakoniaopisto 04400 Järvenpää	147
07475	Ravattilan ala-aste Penttiläntie 635 54100 Joutseno	44	03581	Vihtakadun ala-aste Vihtakatu 32 04400 Järvenpää	145	251	Koti-ja laitostalousoppil.	539
124	Peruskoulun yläasteen koulut	482	124	Peruskoulun yläasteen koulut	1 400	01765	Järvenpään kotitalousopett.op. 04400 Järvenpää	539
07465	Joutsenon yläaste Penttiläntie 4 54100 Joutseno	482	08101	Kartanon yläaste Kaskitie 10-12 04400 Järvenpää	500	911	Sotilasalan ammatill.oppil.	
138	Peruskoulun erityiskoulut	18	08102	Keskustan yläaste Urheiluk 7-9 04400 Järvenpää	455	01847	Puolustusvoim./Esikuntakoulu PL 5 04401 Järvenpää	
07474	Kesolan koulu Kesolantie 14 54100 Joutseno	18	03561	Koivusaaren yläaste Pietolankatu 48 04440 Järvenpää	445	210	Kalvola	
162	Lukiot	201	138	Peruskoulun erityiskoulut	113	123	Peruskoulun ala-asteen koulut	276
00199	Joutsenon lukio Penttiläntie 4 54100 Joutseno	201	03683	Isonkydön koulu Satakunnankatu 6 04400 Järvenpää	10	08166	Iittalan ala-aste Hollaajantie 2 14500 Iittala	226
			08109	Juholan koulu Sipoontie 12 04400 Järvenpää	103	08165	Pirttikosken ala-aste Rimmiläntie 2152 14500 Iittala	23

Tunnus Kod	Nimi Namn	Oppilaita Elever	Tunnus Kod	Nimi Namn	Oppilaita Elever	Tunnus Kod	Nimi Namn	Oppilaita Elever
08163	Taljalan ala-aste Taljalantie 193 14500 Iittala	27	223	Ammattioppilaitokset	239	162	Lukiot	624
124	Peruskoulun yläasteen koulut	131	01106	Västra Nylands yrkesskola PB 62 10301 Karis	239	00062	Gymnasiet Grankulla samskola Västra skolstigen 3 02700 Grankulla	265
08162	Kalvolan yläaste Koulutie 39 14500 Iittala	131				00270	Kauniaisten lukio Kasavuorentie 1 02700 Kauniainen	359
220	Karjaa		223	Karjalohja		181	Musiikkioppilaitokset	390
123	Peruskoulun ala-asteen koulut	691	123	Peruskoulun ala-asteen koulut	69	01937	Kauniaisten mus.op-Grankulla Valmukuja 3 02700 Kauniainen	390
08767	Karis svenska lägstadium Nabogatan 18 10300 Karis	356	07964	Karjalohjan ala-aste 09120 Karjalohja	69	191	Kansanopistot	247
08111	Karjaan suom ala-aste Hindersinkatu 19 10320 Karjaa	207	224	Karkkila		01704	Suomen raamattuopisto PL 15 02701 Kauniainen	85
08112	Mustion suom ala-aste 10360 Mustio	49	123	Peruskoulun ala-asteen koulut	686	01692	Työväen akatemia Vanha Turuntie 14 02700 Kauniainen	162
08768	Sannäs lägstadium 10300 Karis	27	08726	Ahmoon koulu Maikkalantie 51 03620 Karkkila	79	192	Kansalaisopistot	1 020
08769	Svartå svenska lägstadium 10360 Svartå	52	08728	Haukkamäen koulu Vanha Turuntie 28 03600 Karkkila	153	02045	Kauniaist.kansal.op-medb.inst. Yhtiöntie 22 02700 Kauniainen	1 020
124	Peruskoulun yläasteen koulut	695	08729	Nyhkälän koulu Huhdintie 13 03600 Karkkila	364			
08753	Karis svenska högstadium Torgg 10 10300 Karis	325	08730	Tuorilan koulu Järvenpääntie 56 03600 Karkkila	90	245	Kerava	
08110	Karjaan yläaste 10320 Karjaa	370	124	Peruskoulun yläasteen koulut	345	123	Peruskoulun ala-asteen koulut	2 350
138	Peruskoulun erityiskoulut	21	08725	Karkkilan yläaste Koulukj 7 03600 Karkkila	345	03584	Ahjon ala-aste Ketjutie 2 04220 Kerava	143
08770	Enkulla skolan Nabog 18 10300 Karis	21	162	Lukiot	135	08903	Alikeravan ala-aste Jokelant 6 04200 Kerava	103
162	Lukiot	305	00266	Karkkilan lukio Koulukuja 7 03600 Karkkila	135	08904	Kanniston ala-aste Kannistonk 5 04260 Kerava	219
00262	Karis-Billnäs gymnasium Bulevarden 11 10300 Karis	153	192	Kansalaisopistot	1 230	08116	Keskustan ala-aste Kalevanraitti 3 04200 Kerava	396
00263	Karjaan lukio Tammisaarent.62 A 10320 Karjaa	152	02030	Karkkilan työväenopisto PL 50 03601 Karkkila	1 230	03360	Killan ala-aste Sarvimäent 35 04200 Kerava	279
191	Kansanopistot	291	235	Kauniainen		03508	Kurkelan ala-aste Käenk 10 04230 Kerava	164
02315	Kunta-alan opisto Lähdelammentie 155 10300 Karjaa	30	123	Peruskoulun ala-asteen koulut	664	08117	Lapilan ala-aste Jurvalant 7 04200 Kerava	426
01664	Lärkkulla-Stiftels.folkakademi Lärkkullavägen 22 10300 Karis	14	03175	Granhultsskolan Elevhemsägen 23 02700 Grankulla	326	08118	Savion ala-aste Juurakkok 33 04260 Kerava	310
01697	Västra Nylands folkhögskola Strandpromenaden 1 10300 Karis	247	03174	Mäntymäen ala-aste Mäntymäentie 2 02700 Kauniainen	338	08905	Viron ala-aste Kalevank 66 04230 Kerava	310
192	Kansalaisopistot	2 200	124	Peruskoulun yläasteen koulut	656	124	Peruskoulun yläasteen koulut	1 264
02049	Karis sv.medborgarinstitut Dalgatan 10 10300 Karis	1 250	03177	Hagelstamska högstadiet Västra skolstigen 3 02700 Grankulla	358	08113	Jaakkolan yläaste Jaakkolantie 8 04200 Kerava	285
02029	Karjaan suom. kansalaisopisto Laaksokatu 10 10300 Karjaa	950	03176	Kasavuoren yläaste Kasavuorentie 1 02700 Kauniainen	298	08114	Nikkarin yläaste Keskikatu 3 04200 Kerava	495
						08115	Sompion yläaste Aleksis Kiventie 18 04200 Kerava	484

1 Etelä-Suomen lääni – Södra Finlands län

Tunnus Kod	Nimi Namn	Oppilaita Elever	Tunnus Kod	Nimi Namn	Oppilaita Elever	Tunnus Kod	Nimi Namn	Oppilaita Elever
138	Peruskoulun erityiskoulut	46	08623	Kirkonkylän ala-aste Kirkonkylän koulukeskus 02400 Kirkkonummi	431	223	Ammattioppilaitokset	163
08119	Päiväkummun koulu Jaakkolantie 10 04200 Kerava	46	08762	Kyrkbacka lågstadium Kyrkslätt Svensk 02400 Kyrkslätt	257	01208	Kirkkonummen ammattioppilaitos Purotie 6 02400 Kirkkonummi	163
162	Lukiot	664	08624	Masalan ala-aste Vanha hommaksentie 02430 Masala	225	225	Ammatill.erikoisoppilaitokset	108
00275	Keravan lukio Aleksis Kiventie 18 04200 Kerava	347	03592	Nissnikun koulu Masalantie 268 A 02430 Masala	176	02476	Johtamistaidon opisto JTO Aavaranta 02510 Oitmäki	108
00324	Nikkarin lukio Keskikatu 3 04200 Kerava	317	08763	Oitbacka lågstadium Österbyvägen 748 02510 Oitbacka	57	911	Sotilasalan ammatill.oppil.	..
164	Aikuislukiot	475	08764	Sjökulla lågstadium Kylmälävägen 285 02540 Kylmäla	51	01851	Suomenlahd.Laiv./Laivastokoulu PL 5 02471 Upinniemi	..
00572	Keski-Uudenmaan aikuislukio Aleksis Kiventie 18 04200 Kerava	475	08625	Upinniemen ala-aste Rantatie A 22 02470 Upinniemi	39	<hr/>		
181	Musiikkioppilaitokset	1 001	08626	Veikkolan ala-aste Koulupolku 2 02880 Veikkola	387	285	Kotka	
01921	Keravan musiikkiopisto Asematie 6 04200 Kerava	1 001	124	Peruskoulun yläasteen koulut	1 340	123	Peruskoulun ala-asteen koulut	3 441
192	Kansalaisopistot	2 700	08621	Kirkkoharjun yläaste Kirkonkylän koulukeskus 02400 Kirkkonummi	629	06616	Aittakorven ala-aste Vesantie 3 48400 Kotka	221
02031	Keravan opisto Keskikatu 3 F 04200 Kerava	2 700	08752	Kyrkslätt högstadium Kyrkslätt Sveng 02400 Kyrkslätt	299	03656	Hakalan koulu Poikkikatu 7 48900 Sunila	188
223	Ammattioppilaitokset	397	03526	Sepän koulu 02430 Masala	412	06617	Haukkavuoren ala-aste Opintie 2 48100 Kotka	167
02375	Keravan ammattioppilaitos Sarviniitynkatu 9 04200 Kerava	397	138	Peruskoulun erityiskoulut	98	06618	Hovinsaaren ala-aste Ruununmaank 2 48200 Kotka	129
235	Kauppaoppilaitokset	620	08766	Finnsbacka skola Kyrkslätt Svensk 02400 Kyrkslätt	17	06517	Hurukselan ala-aste Ehdatoksentie 8 46930 Huruksela	23
02403	Keravan kauppaoppilaitos Klondyke 04260 Kerava	620	08627	Papinmäen koulu Gesterbyn koulukeskus 02400 Kirkkonummi	81	06519	Jäppilän ala-aste Alakyläntie 67 48410 Kotka	42
257	Kirkkonummi		162	Lukiot	657	06508	Koivulan ala-aste Koivulantie 5 48710 Karhula	159
123	Peruskoulun ala-asteen koulut	2 470	00323	Kyrkslätt gymnasium 02400 Kyrkslätt	167	06509	Korkeakosken ala-aste Veikkolantie 9 48720 Kymi	117
08758	Bobäcks lågstadium Gränsäsv. 11 02440 Bobäck	75	00568	Masalan lukio 02430 Masala	181	06619	Kotka svenska grundskola Keisarinmajantie 48230 Kotka	53
08759	Evitskogs lågstadium Evitskogsvägen 823 02550 Evitskog	51	00666	Porkkalan lukio Kirkkotallintie 6 A 02400 Kirkkonummi	309	06520	Kymin ala-aste Kankaantie 117 48720 Kymi	37
08760	Friggesby lågstadium Porkalav. 953 02400 Kyrkslätt	32	181	Musiikkioppilaitokset	599	06510	Kyminkartanon ala-aste Temppellikatu 18 48600 Karhula	215
08622	Gesterbyn ala-aste Gesterbyn koulukeskus 02400 Kirkkonummi	261	01997	Kirkkonummen musiikkiopisto PL 20 02401 Kirkkonummi	599	06620	Metsolan ala-aste Allintie 9 48220 Kotka	203
03420	Heikkilän ala-aste Hirvitie 7 A 02400 Kirkkonummi	230	191	Kansanopistot	226	06621	Mussalon ala-aste Rajakalliontie 10 48310 Kotka	341
03365	Kantvikin ala-aste Toppapolku 2 02460 Kantvik	169	01705	Aktiivi-instituutti 02550 Evitskog	142	06513	Otsolan ala-aste Hiidenkirnuntie 2 48770 Karhula	280
08761	Karuby lågstadium Karuby 02420 Jorvas	29	01778	Siikaranta-opisto 02860 Espoo	84	06522	Pernoon ala-aste Riippusillantie 18 48750 Kotka	18
			192	Kansalaisopistot	2 800	06523	Pihkoon ala-aste Aartapolku 41 48410 Kotka	95
			02050	Kirkkonumm.kansal.op-medb.inst Kirkkotallintie 6 A 02400 Kirkkonummi	2 800	06514	Rauhalan ala-aste Mällinkatu 1 A 48600 Karhula	355

Tunnus Kod	Nimi Namn	Oppilaita Elever	Tunnus Kod	Nimi Namn	Oppilaita Elever	Tunnus Kod	Nimi Namn	Oppilaita Elever
06622	Ruonalan ala-aste Karhuvuorentie 1 48350 Kotka	233	192	Kansalaisopistot	5 850	07446	Sarkolan ala-aste Toukotie 31 45100 Kouvola	358
06524	Tavastilan ala-aste Tavastilantie 227 49300 Tavastila	121	02132	Kotkan opisto Ruotsinsalmenkatu 13 48100 Kotka	4 800	07447	Tornionmäen ala-aste Hongistontie 4 45200 Kouvola	366
06624	Tiutisen ala-aste Alakoulukuja 8 48930 Tiutinen	17	02138	Toukolan kansalaisopisto Toukola 48210 Kotka	1 050	03610	Vahteron ala-aste Voimakatu 1 45120 Kouvola	207
06625	Toivo Pekkasen ala-aste Ruotsinsalmenkatu 13 48100 Kotka	213	221	Teknilliset oppilaitokset	3 508	124	Peruskoulun yläasteen koulut	1 085
03227	Velhonkallion ala-aste Ututie 2 48350 Kotka	214	02522	Kymenlaakson ammattiopisto PL 13 48201 Kotka	3 508	07438	Eskolanmäen yläaste Tasankotie 8 45150 Kouvola	265
124	Peruskoulun yläasteen koulut	1 781	223	Ammattioppilaitokset	737	07439	Mansikka-Ahon yläaste Mansikka-ahontie 45200 Kouvola	145
06506	Helilän yläaste Suntionkatu 27 48600 Karhula	386	01046	Kotkan ammattioppilaitos Kymenlaaksonk.29 48100 Kotka	737	07440	Salparinteen yläaste Salpausselänkatu 45100 Kouvola	320
06507	Karhulan yläaste Vesivallintie 16 48600 Karhula	354	229	Ammatill.aikuiskoulutuskesk.	369	07441	Urheilupuiston yläaste Tietotie 4 45100 Kouvola	355
06611	Karhuvuoren yläaste Tarinatie 1 48350 Kotka	337	01584	Et-Kymenlaakson amm.aik.koul.k PL 52 48601 Karhula	369	138	Peruskoulun erityiskoulut	125
06613	Keskuskoulun yläaste Keskuskatu 28 48100 Kotka	394	235	Kauppappilaitokset	223	03459	Mäntypuiston erityiskoulu Voimakatu 1 45120 Kouvola	34
06614	Langinkosken yläaste Allintie 20 48220 Kotka	310	01232	Kotkan kauppappilaitos Kymenlaaksonk.29 48100 Kotka	223	07448	Oppikujan erityiskoulu Kauppalankatu 18 45100 Kouvola	50
125	Peruskoulua korvaavat koulut	110	238	Merenkulkuoppilaitokset	300	03265	Pajakadun erityiskoulu Risustonpolku 7 45130 Kouvola	41
03397	Kotka sv.samskola,grundskola Keisarinnajantie 48230 Kotka	110	02465	Kotkan merenkulku-kulj.alan op Lehmustie 4 48101 Kotka	300	162	Lukiot	747
138	Peruskoulun erityiskoulut	181	241	Terveydenhuolto-oppilaitokset	496	00295	Kouvolan lyseon lukio Tietotie 3-5 45100 Kouvola	434
03422	Hiidenkirkun koulu Hiidenkirkuntie 2 48770 Karhula	36	02436	Kotkan hoito-palveluajon opp Takoajantie 1 48220 Kotka	496	00297	Kouvonrinteen lukio Salpausselänk.36 45100 Kouvola	313
06623	Opintien koulu Opintie 2 48100 Kotka	133	921	Kesäyliopistot	..	164	Aikuislukiot	406
03679	Ututien koulu Ututie 1 48350 Kotka	12	09928	Kymenlaakson kesäyliopisto Kymenlaaksonkatu 29 48100 Kotka	..	00569	Kouvolan iltalukio Tietotie 3-5 45100 Kouvola	406
162	Lukiot	1 550	286	Kouvola	..	181	Musiikkioppilaitokset	1 051
00261	Karhulan lukio Vesivallintie 16 48600 Karhula	416	123	Peruskoulun ala-asteen koulut	1 929	01970	Pohjois-Kymen musiikkiopisto Varuskuntakatu 11 45100 Kouvola	1 051
00294	Kotka sv.samskola, gymnasiet Keisarinnajant 9 48230 Kotka	56	07442	Huovihongan ala-aste Mansikka-ahontie 45200 Kouvola	198	192	Kansalaisopistot	2 700
00291	Kotkan lyseon lukio Kirkkok.15 48100 Kotka	718	07443	Kankaan ala-aste Salpausselänkatu 45100 Kouvola	276	02133	Kouvolan kaup.kansalaisopisto Salpausselänkatu 38 45100 Kouvola	2 700
00293	Langinkosken lukio Allintie 20 48220 Kotka	360	08918	Kankaron ala-aste Tasankotie 8 45150 Kouvola	309	223	Ammattioppilaitokset	1 109
181	Musiikkioppilaitokset	920	07444	Kaunisnurmen ala-aste Risustonpolku 7 45100 Kouvola	147	02481	Kouvolan seudun amm.opp.kesk. Utinkatu 44-48 45200 Kouvola	1 109
01958	Kotkan seudun musiikkiopisto PL 141 48101 Kotka	920	03264	Lehtomäen ala-aste Madedukuja 3 45160 Kouvola	68	229	Ammatill.aikuiskoulutuskesk.	518

1 Etelä-Suomen lääni – Södra Finlands län

Tunnus Kod	Nimi Namn	Oppilaita Elever	Tunnus Kod	Nimi Namn	Oppilaita Elever	Tunnus Kod	Nimi Namn	Oppilaita Elever
01608	Kouvolan amm.aikuiskoul.keskus PL 221 45100 Kouvola	518	02134	Kuusankosken kaup.työväenop. Valtakatu 38 B 45700 Kuusankoski	1 900	07806	Kärpäsän ala-aste Kasakkamäentie 1 15800 Lahti	202
235	Kauppaoppilaitokset	1 165	225	Ammatill.erikoisoppilaitokset	52	07807	Launeen ala-aste Ajokatu 167 15610 Lahti	299
02461	Kouvolan seudun ammattiopisto Kauppalankatu 17 45100 Kouvola	1 165	01120	Kymin teollisuusoppilaitos Lauttakatu 6 45700 Kuusankoski	52	07898	Liipolan ala-aste Ostoskatu 3 15500 Lahti	289
911	Sotilasalan ammatill.oppil.	..				07899	Lotilan ala-aste Vuoksenkatu 9 15100 Lahti	505
01857	Pioneerikoulu PL 180 45101 Kouvola	..	316	Kärkölä		07901	Länsiharjun ala-aste Helsingintie 52 15700 Lahti	394
306	Kuusankoski		123	Peruskoulun ala-asteen koulut	433	03312	Metsäkankaan ala-aste Suitsikatu 10 15830 Lahti	202
123	Peruskoulun ala-asteen koulut	1 415	07665	Kirkonkylän koulu 16610 Kärkölä	82	08225	Metsäpellon ala-aste Heinlammintie 64 15230 Lahti	52
08861	Keskustan ala-aste Mäenpääntie 23 45700 Kuusankoski	477	07667	Lappilan koulu 16670 Lappila	61	07902	Mukkulan ala-aste Lippokatu 1 15240 Lahti	529
07393	Kuusankoski svenska lägstadium Marskinkatu 5 45700 Kuusankoski	20	07664	Vuokkoharjun koulu 16600 Järvelä	290	07903	Myllypohjan ala-aste Vanha Ahtialantie 93 15300 Lahti	334
07388	Kymintehtaan ala-aste Takaharjuntie 3 45720 Kuusankoski	434	124	Peruskoulun yläasteen koulut	226	07904	Möysän ala-aste Hiljankuja 6 15150 Lahti	164
07389	Pilkanmaan ala-aste Savipellontie 19 45810 Pilkanmaa	130	07663	Kärkölään yläaste Opintie 2 16600 Järvelä	226	07906	Renkomäen ala-aste Orimattilankatu 93 15680 Lahti	239
07390	Tähteen ala-aste Lepokuja 5 45700 Kuusankoski	157	138	Peruskoulun erityiskoulut	14	03226	Riihelän ala-aste Uotilankatu 8 15840 Lahti	70
07391	Voikkaan ala-aste Minikuja 10 45910 Voikkaa	197	07962	Aseman koulu 16600 Järvelä	14	03436	Saksalan ala-aste Kerinkallionkatu 6 15520 Lahti	60
124	Peruskoulun yläasteen koulut	802	162	Lukiot	72	07907	Vuorikadun ala-aste Vuorikatu 13 15110 Lahti	156
07386	Hirvelän yläaste Koulumäentie 15 45910 Voikkaa	209	00330	Kärkölään lukio PL 26 16601 Järvelä	72	124	Peruskoulun yläasteen koulut	2 999
07387	Naukion yläaste Uimahallintie 1 45700 Kuusankoski	393	398	Lahti		07913	Kannaksen yläaste Kannaksenkatu 20 15140 Lahti	340
03481	Ruotsulan yläaste Takaharjuntie 3 45720 Kuusankoski	200	123	Peruskoulun ala-asteen koulut	5 706	07915	Kivimaan yläaste Lahdenkatu 62 15210 Lahti	326
138	Peruskoulun erityiskoulut	78	03636	Ahtialan ala-aste Purorinteenkatu 4 15320 Lahti	281	07917	Kärpäsän yläaste Kasakkamäentie 1 15800 Lahti	287
03682	Mälikoulu Keskuslaitoksentie 40 45740 Kuusankoski	14	07799	Anttilanmäen ala-aste Leantie 2 A 15100 Lahti	160	07916	Lahden lyseon yläaste Lahdenkatu 6 15110 Lahti	418
07392	Tähteenkadun koulu Lepokuja 5 45700 Kuusankoski	64	07800	Harjun ala-aste Vuorikatu 29 15110 Lahti	163	07918	Launeen yläaste Ajokatu 167 15610 Lahti	227
162	Lukiot	356	07801	Jalkarannan ala-aste Sarvikuja 1 15950 Lahti	413	07919	Mukkulan yläaste Tuhtokatu 2 15240 Lahti	284
00315	Kuusaan lukio Valtakatu 46 45700 Kuusankoski	283	07802	Joutjärven ala-aste Kokkokallionkatu 2 15170 Lahti	76	07920	Salinkallion yläaste Salinmäentie 1 15700 Lahti	252
00911	Voikkaan lukio Koulutie 15 45910 Voikkaa	73	03440	Kasakkamäen ala-aste Sävelkatu 2 15810 Lahti	233	07921	Salpauselän yläaste Hämeenlinnantie 3 15800 Lahti	364
192	Kansalaisopistot	1 900	07803	Kiveriön ala-aste Oksakatu 17 15150 Lahti	244	07922	Tiirismaan yläaste Ursankatu 4 15100 Lahti	501
			07804	Kivimaan ala-aste Lahdenkatu 62 15210 Lahti	372	125	Peruskoulua korvaavat koulut	497
			07805	Kunnaksen ala-aste Opinkatu 4 15340 Lahti	269			

Tunnus Kod	Nimi Namn	Oppilaita Elever	Tunnus Kod	Nimi Namn	Oppilaita Elever	Tunnus Kod	Nimi Namn	Oppilaita Elever
03399	Lahden yhteiskoulun peruskoulu Kirkkokatu 2 15110 Lahti	497	01656	Lahden kansanopisto Harjukatu 46 15100 Lahti	282	299	Muut ammatilliset oppil.	12
138	Peruskoulun erityiskoulut	433	192	Kansalaisopistot	8 010	01344	Yksit.hieromaopisto K.Juntunen Mariankatu 10 D 15110 Lahti	12
07908	Harjukadun koulu Vuorikatu 29 15110 Lahti	88	02096	Harjulan kansalaisopisto Harjulankatu 7 15150 Lahti	2 510	313	Ammattikorkeakoulut	3 474
07912	Kaikuharjun koulu Ostoskatu 3 15500 Lahti	89	02102	Lahden työväenopisto Kirkkokatu 16 15140 Lahti	5 500	02470	Lahden ammattikorkeakoulu PL 214, Paasikivenkatu 7 15101 Lahti	3 474
07910	Kallion koulu Ostoskatu 5 15500 Lahti	44	211	Maatalousalan oppilaitokset	..	911	Sotilasalan ammatill.oppil.	..
03441	Kanervikon koulu Keskussair.k. 7 15850 Lahti	..	01470	Kujalan maatalousoppilaitos 15150 Lahti	..	01859	Hämeen Rykm./Huoltokoul.keskus PL 5 15701 Lahti	..
07909	Kivipuiston koulu Lahdenkatu 62 15210 Lahti	78	221	Teknilliset oppilaitokset	272	01848	Hämeen Rykm./Sot.musiikkikoulu PL 5 15701 Lahti	..
03437	Lahden harjaantumiskoulu Oksakatu 17 15150 Lahti	48	01011	Lahden teknillinen oppilaitos Ståhlbergink.10 15110 Lahti	272	01860	Hämeen Rykm./Tekn.koulutuskesk PL 5 15701 Lahti	..
07911	Puistolan koulu Kasakkamäentie 1 15800 Lahti	51	223	Ammattioppilaitokset	1 533	01867	Hämeen Rykmentti/Urheilukoulu PL 6 15701 Lahti	..
03409	Sylvia-kodin koulu Sylvia-koti 15700 Lahti	35	02513	Lahden ammatti-instituutti Vipusenkatu 5 15200 Lahti	1 533	921	Kesäyliopistot	..
162	Lukiot	3 150	225	Ammatill.erikoisoppilaitokset	73	09935	Päijät-Hämeen kesäyliopisto Kirkkok. 16 15140 Lahti	..
00259	Kannaksen lukio Kannaksenkatu 20 15140 Lahti	339	01129	Askon ammattioppilaitos PL 303 15101 Lahti	73	401	Lammi	..
00403	Lahden lyseon lukio Lahdenkatu 6 15110 Lahti	354	229	Ammatill.aikuiskoulutuskesk.	959	123	Peruskoulun ala-asteen koulut	426
00404	Lahden yhteiskoulun lukio Kirkkokatu 2 15110 Lahti	1 302	01592	Lahden amm.aikuiskoul.keskus PL 258 15141 Lahti	959	08154	Iso-Evon ala-aste 16960 Iso-Evo	16
00522	Mukkulan lukio Tuhtokatu 2 15240 Lahti	186	231	Käsi- ja taideteoll.oppilait.	791	08155	Kataloisten ala-aste 16900 Lammi	31
00416	Salinkallion lukio Salinmäent.1 15700 Lahti	220	02514	Lahden käsi- ja taideteoll.op. Svinhufvudinkatu 2 15110 Lahti	791	08156	Konnarin ala-aste Mommilantie 21 16900 Lammi	255
00756	Salpausselän lukio Hämeenlinnantie 3 15800 Lahti	380	235	Kauppaooppilaitokset	641	08157	Kostilan ala-aste Kostilantie 56 16900 Lammi	27
00405	Tiirismaan lukio Ursankatu 4 15100 Lahti	369	01237	Lahden kauppaooppilaitos PL 25 15101 Lahti	641	08158	Lieson ala-aste PPA 1 Lieson kou 16900 Lammi	28
179	Muut perus- ja lukioast.koulut	413	241	Terveystenhoolto-oppilaitokset	955	08159	Mommilan ala-aste 12170 Hietoinen	22
00495	Lahden Rudolf Steiner-koulu Toivontie 3 15900 Lahti	413	01305	Lahden diakonian instituutti Vuorikatu 4 15110 Lahti	115	08160	Porkkalan ala-aste Sankola 16900 Lammi	47
181	Musiikkioppilaitokset	1 825	02515	Lahden sos.ja terv.alan oppil. Vipusenkatu 5 15230 Lahti	840	124	Peruskoulun yläasteen koulut	387
02484	Lahden Musiikkiopisto Vapaudenkatu 6 15100 Lahti	887	253	Hotelli- ja ravintolaoppilait.	523	08153	Hakkalan yläaste Hämeentie 35 16900 Lammi	387
01961	Päijät-Hämeen konservatorio Sibeliuksenkatu 8 15110 Lahti	938	01436	Fellmanni-instituutti PL 76 15141 Lahti	523	138	Peruskoulun erityiskoulut	67
191	Kansanopistot	282				03460	Harjaantumiskoulu Mommilantie 21 16900 Lammi	13
						03684	Kauppijan koulu 16980 Ronni	31
						08161	Perttilän koulu Pasaapelintie 1 16900 Lammi	23

1 Etelä-Suomen lääni – Södra Finlands län

Tunnus Kod	Nimi Namn	Oppilaita Elever	Tunnus Kod	Nimi Namn	Oppilaita Elever	Tunnus Kod	Nimi Namn	Oppilaita Elever
162	Lukiot	163	07091	Korkea-Ahon ala-aste	43	07082	L:rannan lyseon yläaste	248
00408	Lammin lukio Hämeentie 35 16900 Lammi	163		Korkea-ahontie 803 53100 Lappeenranta			Lönnotinkatu 3 53600 Lappeenranta	
192	Kansalaisopistot	800	07092	Kuusimäen ala-aste	242	07081	Lauritsalan yläaste	492
02103	Lammin-Tuuloksen kansalaisop. PL 13 16901 Lammi	800		Katajakatu 10 53810 Lappeenranta			Hallituskatu 22 53300 Lappeenranta	
407	Lapinjärvi		07093	Lauritsalan ala-aste	433	07083	Sammonlahden yläaste	434
123	Peruskoulun ala-asteen koulut	271		Osulankatu 3 53300 Lappeenranta			Saunakivenkatu 12 53850 Lappeenranta	
07646	Hindersby lägstadium Hindersbyvägen 559 07850 Hindersby	43	07094	Lavolan ala-aste	336	125	Peruskoulua korvaavat koulut	77
07647	Kapellby lägstadium Lapträskvägen 45 07800 Lapträsk	55		Lavolantie 16 53850 Lappeenranta		03553	L:rannan seudun steinerkoulu	77
07248	Kirkonkylänala-aste Koulutie 16 07800 Lapinjärvi	59	07095	Lempiälän ala-aste	32		Tapavainolantie 18 53850 Lappeenranta	
07249	Käikösköen ala-aste Koulupolku 3 07820 Porlammi	70		Lempiäläntie 39 53300 Lappeenranta		138	Peruskoulun erityiskoulut	170
07250	Pukaron ala-aste Vanhatie 67 B 07830 Pukaro	44	07096	Lönnotin ala-aste	97	07111	Kuulovammaisten koulu	87
124	Peruskoulun yläasteen koulut	189		Lönnotinkatu 1 53600 Lappeenranta			Lavolankatu 16 53600 Lappeenranta	
07246	Porlammien yläaste 07820 Porlammi	189	07097	Mustolan ala-aste	101	07112	Lönnotinkadun koulu	83
162	Lukiot	70		Mustolankatu 22 53420 Lappeenranta			Lönnotinkatu 1 53600 Lappeenranta	
00162	Porlammien lukio Koulupolku 8 07820 Porlammi	70	07098	Muukonniemen ala-aste	95	162	Lukiot	1 386
405	Lappeenranta			Muukonniementie 88 53400 Lappeenranta		00413	Kimpisen lukio	416
123	Peruskoulun ala-asteen koulut	3 797	07099	Myllymäen ala-aste	94		Pohjolakatu 2 53100 Lappeenranta	
07084	Alakylän ala-aste Lepolankatu 1 53100 Lappeenranta	261		Hanhijärventie 30 53100 Lappeenranta		00412	Lappeenrannan lyseon lukio	508
07085	Haapajärven ala-aste Vainikkalantie 765 54270 Vainikkala	12	07100	Mäntylän ala-aste	141		Lönnotink.3 53100 Lappeenranta	
07086	Hanhijärven ala-aste Hanhikempintie 174 53650 Lappeenranta	16		Mehiläisentie 5 53650 Lappeenranta		00418	Lauritsalan lukio	462
07113	Itäinen ala-aste Konnuntie 130 54230 Nuijamaa	24	07101	Partalan ala-aste	21		PL 1013 53301 Lappeenranta	
07087	Kanavansuun ala-aste Tukkimiehenkatu 1 53300 Lappeenranta	90		Hiekkastenttie 53 53400 Lappeenranta		179	Muut perus- ja lukioast.koulut	74
07088	Kasukalan ala-aste Vainikkalantie 171 53100 Lappeenranta	32	07102	Peltolan ala-aste	153	03681	Itä-Suomen suomal.-venäl.koulu	74
07089	Kaukaan ala-aste Parkkarilankatu 41 53200 Lappeenranta	336		Lappeenkatu 2 53100 Lappeenranta			Ratakatu 20 53100 Lappeenranta	
07090	Kesämäen ala-aste Lavolankatu 16 53600 Lappeenranta	246	07103	Rutolan ala-aste	44	181	Musiikkioppilaitokset	885
				Mikkelintie 171 53830 Lappeenranta		01963	Lappeenrannan musiikkiopisto	885
			07114	Räihän ala-aste	51		Koulukatu 36 53100 Lappeenranta	
				Pihkalanjärventie 8 54230 Nuijamaa		192	Kansalaisopistot	6 650
			07104	Simolan ala-aste	51	02135	Lappeenrannan työväenopisto	2 500
				Rikkiläntie 1292 54330 Simola			Pohjolakatu 27 53100 Lappeenranta	
			07105	Siparin ala-aste	22	02136	Saimaan kansalaisopisto	4 150
				Toikkalantie 241 53100 Lappeenranta			Koulukatu 14II Krs 53100 Lappeenranta	
			08919	Skinnarilan ala-aste	297	211	Maatalousalan oppilaitokset	64
				Ostosraitti 3 53850 Lappeenranta		01475	Lappeen maat.ja puutarhaoppil.	64
			07107	Tirilän ala-aste	21		Monolantie 103 54330 Simola	
				Mielontie 117 53100 Lappeenranta		221	Teknilliset oppilaitokset	4 293
			07108	Tyysterniemen ala-aste	150	02531	Et-Karjalan amm.op.(1.8.1997-)	4 293
				Tyysterniementie 19 53900 Lappeenranta			PL 99 53101 Lappeenranta	
			07109	Vainikkalan ala-aste	24	223	Ammattioppilaitokset	791
				Rikkiläntie 47 54270 Vainikkala				
			07110	Voisalmen ala-aste	332			
				Voisalmentie 19 53920 Lappeenranta				
			124	Peruskoulun yläasteen koulut	2 297			
			07078	Armilan yläaste	495			
				Ratakatu 18 53100 Lappeenranta				
			07079	Kesämäen yläaste	376			
				Kapteeninkatu 1 53600 Lappeenranta				
			07080	Kimpisen yläaste	252			
				Pohjolakatu 2 53100 Lappeenranta				

Tunnus Kod	Nimi Namn	Oppilaita Elever	Tunnus Kod	Nimi Namn	Oppilaita Elever	Tunnus Kod	Nimi Namn	Oppilaita Elever
01076	Lappeenrannan ammattioppil. Pohjolankatu 12 53100 Lappeenranta	791	08014	Hiiden ala-aste Karstuntie 354 08450 Hormajärvi	31	08009	Mäntynummen yläaste Mäntynummenkuja 5 08500 Lohja as	330
229	Ammatill.aikuiskoulutuskesk.	698	08016	Karstun ala-aste Karstuntie 1145 08480 Karstu	23	08751	Virkbynejdens högstadium Skolvägen 3 08700 Virkby	230
01589	Et-Karjalan amm.aikuiskoul.k Tukkikatu 2 53900 Lappeenranta	698	08017	Lehmijärven ala-aste Kesäkodintie 18 08500 Lohja as	64	138	Peruskoulun erityiskoulut	35
311	Yliopistot	3 655	08022	Lohjan-Saaren ala-aste Pietiläntie 23 08800 Kirkniemi	18	03429	Jalavan koulu Havumetsäntie 4 08350 Routio	35
01914	Lappeenrannan tekn.korkeakoulu PL 20 53851 Lappeenranta	3 655	08018	Maksjoen ala-aste Lammentie 2 08700 Virkkala	91	162	Lukiot	1 103
911	Sotilasalan ammatill.oppil.	..	08005	Metsolan ala-aste Eloniemenkatu 1 08150 Lohja	301	00429	Lohjan lukio Karstuntie 6 08100 Lohja	970
01720	Maanpuolustusopisto PL 5 53600 Lappeenranta	..	03619	Moision ala-aste Kurjenkatu 14 08100 Lohja	61	00908	Virkby gymnasium Skolvägen 3 08700 Virkby	133
921	Kesäyliopistot	..	03675	Muijalan koulu Takaniityntie 26 08680 Muijala	32	181	Musiikkioppilaitokset	727
09929	Lappeenrannan-lmatran kesäyo Laserkatu 6 53850 Lappeenranta	..	03254	Mäntynummen ala-aste Mäntynummenkuja 5 08500 Lohja as	115	01965	Länsi-Uudenmaan musiikkiopisto Kirkkokatu 6 08100 Lohja	727
416	Lemi		03621	Neitsytlinnan ala-aste Länsi-louhenkatu 8 08100 Lohja	46	183	Liikunnan koulutuskeskukset	46
123	Peruskoulun ala-asteen koulut	250	08020	Nummenkylän ala-aste Nummenkyläntie 113 08680 Muijala	55	01726	Kisakallion urheiluopisto 08360 Kisakallio	46
04944	Kirkonkylän ala-aste Punaportinkatu 7 54710 Lemi	106	03620	Nummentaustan ala-aste Toukolankatu 14 08150 Lohja	100	191	Kansanopistot	265
03390	Kuukanniemen ala-aste Juvolantie 404 54850 Kuukanniemi	118	08906	Ojamon ala-aste Kartanonkuja 4 08200 Lohja	374	01643	Kanneljärven opisto Karstuntie 537 08450 Hormajärvi	265
04945	Kytölän ala-aste Sairalantie 301 54710 Lemi	26	03611	Perttilän ala-aste Hakulintie 30 08500 Lohja as	254	192	Kansalaisopistot	2 500
124	Peruskoulun yläasteen koulut	122	08021	Pullin ala-aste Mynterlantie 228 08500 Lohja as	39	02032	Lohjan työväenopisto Kirkkokatu 6 08100 Lohja	2 500
03612	Lemin yläaste Punaportinkatu 7 54710 Lemi	122	03626	Rauhalan koulu Helsingiuksentie 71 08700 Virkkala	191	223	Ammattioppilaitokset	1 004
424	Liljendal		08024	Ristin koulu Tynninharjuntie 08700 Virkkala	307	01080	Lohjan ammattioppilaitos Toivonkatu 4 08100 Lohja	1 004
123	Peruskoulun ala-asteen koulut	159	08907	Roution ala-aste Havumetsäntie 4 08350 Routio	156	235	Kauppaoppilaitokset	451
07217	Hommansby lägstadium Hommansbyvägen 30 07870 Skinnarby	39	08775	Svenska lägstadieskolan Asemakatu 1 08100 Lohja	61	01242	Lohjan kauppaoppilaitos Väinämöisenkatu 3 08100 Lohja	451
07218	Sävträsk lägstadium Herrgårdsvägen 29 a 07880 Liljendal	120	08008	Tytyrin ala-aste Kirkkokatu 8 08100 Lohja	262	241	Terveydenhuolto-oppilaitokset	384
444	Lohja		08792	Virkby lägstadium Petter Forsströmsvägen 1 08700 Virkby	68	01353	Lohjan terv.huolto-oppilaitos Laurinkatu 48 08100 Lohja	384
123	Peruskoulun ala-asteen koulut	2 770	124	Peruskoulun yläasteen koulut	1 778	433	Loppi	
08013	Asemanpellon ala-aste Munkkaantie 35 08500 Lohja as	121	08003	Anttilan yläaste Kirkkok 6 08100 Lohja	405	123	Peruskoulun ala-asteen koulut	608
			03642	Harjun yläaste Toivonkatu 2 08100 Lohja	394	08194	Joentaan ala-aste Punaportintie 8 12640 Jokiniemi	42
			08010	Järnefeltin koulu Helsingiuksentie 08700 Virkkala	419			

1 Etelä-Suomen lääni – Södra Finlands län

Tunnus Kod	Nimi Namn	Oppilaita Elever	Tunnus Kod	Nimi Namn	Oppilaita Elever	Tunnus Kod	Nimi Namn	Oppilaita Elever
08195	Kirkonkylän ala-aste Koulurinne 8 12700 Loppi	153	138	Peruskoulun erityiskoulut	88	07423	Salomiehikkälän koulu Salomiehikkäläntie 655 49770 Salo-Miehikkälä	29
08196	Kormun ala-aste Ala-asteentie 18 12520 Kormu	47	07242	Harjuntaustan erityiskoulu Ratakatu 1 07900 Loviisa	47	07424	Suurmiehikkälän koulu Koulukuja 10 49760 Suur-Miehikkälä	31
08197	Launosten ala-aste Kartanotie 8 12540 Launonen	124	07238	Parkskolan Drottninggatan 2 07900 Lovisa	41	124	Peruskoulun yläasteen koulut	95
08198	Läyliäisten ala-aste Koulutie 3 12600 Läyliäinen	133	162	Lukiot	313	07418	Miehikkälän yläaste Keskustie 9 49700 Miehikkälä	95
08199	Pilpalan ala-aste Hunsalantie 3 12750 Pilpala	40	00432	Loviisa gymnasium PB 64 07901 Loviisa	167	<hr/>		
08201	Sajaniemen ala-aste Läyliäistentie 399 12630 Sajaniemi	20	00431	Myllyharjun lukio PL 116 07901 Loviisa	146	504 Myrskylä		
08202	Topenon ala-aste Topenontie 145 12920 Topeno	26	192	Kansalaisopistot	3 100	123	Peruskoulun ala-asteen koulut	153
08203	Vojakkalan ala-aste Vojakkalantie 35 12950 Sokala	23	02051	Loviisa sv.medborgarinstitut PB 68 07901 Loviisa	1 500	07233	Kankkilan ala-aste Kankkilantie 893 07690 Kankkila	27
124	Peruskoulun yläasteen koulut	325	02039	Valkon kansalaisopisto Ratakatu 1 07900 Loviisa	1 600	07234	Kirkonkylän ala-aste 07600 Myrskylä	126
08193	Lopen yläaste Opintie 2-4 12700 Loppi	325	<hr/>			<hr/>		
138	Peruskoulun erityiskoulut	22	441	Luumäki		505 Mäntsälä		
08204	Kissankellon koulu Opintie 2-4 12700 Loppi	22	123	Peruskoulun ala-asteen koulut	372	123	Peruskoulun ala-asteen koulut	1 439
162	Lukiot	96	04934	Kangasvarren ala-aste Suoahtilantie 166 54530 Luumäki	85	08026	Arolan ala-aste Arolan kylätie 143 04500 Kellokoski	69
00574	Lopen lukio Opintie 2-4 12700 Loppi	96	04936	Kannuskosken ala-aste Sepänmäki 19 46530 Kannuskoski	18	08027	Hautjärven ala-aste Hautjärventie 580 04840 Hautjärvi	18
192	Kansalaisopistot	730	04937	Kirkonkylän ala-aste Hirvikalliontie 44 54510 Uro	48	03585	Hepolan ala-aste Sälinkääntie 04600 Mäntsälä	190
02105	Lopen opisto Yhdystie 5 12700 Loppi	730	04940	Taavetin ala-aste Koulutie 2 54500 Taavetti	221	08028	Hirvihaaran ala-aste Kuntomajantie 30 04680 Hirvihaara	85
<hr/>			124	Peruskoulun yläasteen koulut	175	08030	Kaukalammen ala-aste Kaukalammentie 70 04920 Saarentaus	37
434	Loviisa		04939	Luumäen yläaste Linnalantie 14 54500 Taavetti	175	08031	Kirkonkylän ala-aste Koulutie 3 04600 Mäntsälä	289
123	Peruskoulun ala-asteen koulut	437	162	Lukiot	100	08032	Levannon ala-aste Levannontie 139 04940 Levanto	11
07236	Generalshagens lägstadium Drottninggatan 2 07900 Lovisa	166	00812	Taavetin lukio PL 11 54501 Taavetti	100	08033	Lukon ala-aste Lukontie 13 04740 Sälinkää	29
07240	Länsiharjun ala-aste Ratakatu 1 07900 Loviisa	188	<hr/>			08034	Mattilan ala-aste Mattilantie 11 04600 Mäntsälä	39
07237	Valkom kvarterskola 07910 Valkom	21	489	Miehikkälä		03320	Myllymäen ala-aste Vanha Porvoontie 04600 Mäntsälä	280
07241	Valkon ala-aste 07910 Valko	62	123	Peruskoulun ala-asteen koulut	170	08035	Nummisten ala-aste Onkimaantie 3 04660 Numminen	88
124	Peruskoulun yläasteen koulut	602	07420	Kirkonkylän koulu Keskustie 9 49700 Miehikkälä	66	08036	Ohkolan ala-aste Ohkolantie 391 04530 Ohkola	145
07235	Lovisanejdens högstadium Brandensteinsgatan 27 B 07900 Lovisa	297	07421	Muuriikkalan kyläkoulu Tohmonmäentie 15 a 49730 Muuriikkala	22	08037	Saaren ala-aste Niemenkyläntie 81 04920 Saarentaus	20
07239	Myllyharjun yläaste Brandensteinink 07900 Loviisa	305	07422	Pitkäkosken koulu Kalliokoskentie 45 a 49750 Kalliokoski	22	08038	Sulkavan ala-aste Nikinojantie 157 04770 Sahakylä	20
						08039	Sälinkään ala-aste Kaanaantie 51 04740 Sälinkää	49

Tunnus Kod	Nimi Namn	Oppilaita Elever	Tunnus Kod	Nimi Namn	Oppilaita Elever	Tunnus Kod	Nimi Namn	Oppilaita Elever
08040	Sääksjärven ala-aste Sääksjärventie 526 04630 Sääkskylä	70	07769	Männistön yläaste Yhteiskouluntie 3 16100 Uusikylä	267	02296	Nummi-Pusulän kansalaisopisto Siipoontie 1 09810 Nummi	500
124	Peruskoulun yläasteen koulut	652	138	Peruskoulun erityiskoulut	52	<hr/>		
08025	Ehnroosin koulu Nordenskiöldintie 2 04600 Mäntsälä	652	07780	Rinteen koulu Ylätie 3 15560 Nastola	52	543 Nurmijärvi		
162	Lukiot	266	162	Lukiot	255	123	Peruskoulun ala-asteen koulut	3 038
00519	Mäntsälän lukio Nordenskiöldintie 2 04600 Mäntsälä	266	00877	Nastolan lukio Rakokiventie 2 15550 Nastola	255	08050	Karhunkorven koulu Raalantie 309 05310 Nurmijärvi	54
192	Kansalaisopistot	2 100	183	Liikunnan koulutuskeskukset	293	08052	Klaukkalan koulu PL 88 01801 Klaukkala	551
02033	Mäntsälän kansalaisopisto Vanha Porvoontie 19 04600 Mäntsälä	2 100	01727	Liikuntakeskus Pajulahti 15560 Nastola	293	08054	Lepsämän koulu Lepsämäntie 775 01830 Lepsämä	89
211	Maatalousalan oppilaitokset	497	192	Kansalaisopistot	1 990	08051	Lukkarin koulu Punamullant 18 01900 Nurmijärvi	188
02477	Mäntsälän ammattiopisto Pohjoinen pikatie 800 04920 Saarentaus	497	02107	Nastolan kansalaisopisto Toripolku 8 15550 Nastola	1 990	03596	Maaniiton koulu Heikkiläntie 27 01900 Nurmijärvi	349
<hr/>			<hr/>			08055	Metsäkylän koulu Järventaustantie 163 01810 Luhtajoki	58
532	Nastola		540	Nummi-Pusula		03666	Mäntysalon koulu Havumäentie 7 01820 Klaukkala	501
123	Peruskoulun ala-asteen koulut	1 199	123	Peruskoulun ala-asteen koulut	463	08056	Nukarin koulu Nummenniityntie 14 05450 Nukari	68
07771	Erstan ala-aste Rekitie 1 15540 Villähde	187	08043	Hyrskylän ala-aste Hyrskyläntie 169 09430 Saukkola	70	08057	Nummenpään koulu Leppälämmentie 69 01860 Perttula	35
07772	Kanervan ala-aste Rakokiventie 51 15550 Nastola	143	08069	Ikkalan ala-aste Koulutie 10 03810 Ikkala	46	08058	Palojoen koulu Kolunkulmantie 166 01940 Palojoki	62
07773	Kirkonkylän ala-aste Hoitokodintie 1 15560 Nastola	224	08044	Jättölän ala-aste Nummentie 611 09810 Nummi	26	08059	Rajamäen koulu Tykkimäent 1 05200 Rajamäki	503
07774	Metsäkylän ala-aste Metsäkyläntie 245 16160 Okkeri	31	08072	Koisjärven ala-aste Retlahdentie 15 09630 Koisjärvi	30	08053	Röykän koulu Kangas 8 05100 Röykkä	167
07775	Pyhäntaan ala-aste Vehkamäentie 24 15460 Mäkelä	19	08045	Leppäkorven ala-aste Johanneslundintie 86 09930 Leppäkorpi	28	08060	Suomiehen koulu Suomiehen koulutie 267 05620 Hyvinkää	41
03233	Rakokiven ala-aste Moreeniraitti 6 15550 Nastola	302	08074	Marttilan ala-aste Hauhulantie 93 03850 Pusula	46	03535	Syrjälän koulu PL 87 01801 Klaukkala	231
07776	Ruuhijärven ala-aste Kukkusmäentie 1 15580 Ruuhijärvi	35	08046	Oinolan ala-aste Koulukuja 2 09810 Nummi	134	08061	Uotilan koulu Uotilan koulutie 81 01860 Perttula	76
08723	Seestan ala-aste Alestie 39 15460 Mäkelä	21	08071	Pusulän ala-aste Marttilantie 3 03850 Pusula	83	08062	Valkjärven koulu Valkjärventie 460 01860 Perttula	65
07777	Tapiolan ala-aste Heinämaantie 1423 15540 Villähde	31	124	Peruskoulun yläasteen koulut	190	124	Peruskoulun yläasteen koulut	789
07778	Uudenkylän ala-aste Heinolantie 278 16100 Uusikylä	70	08042	Nummi-Pusulän yläaste Koulukuja 4 09810 Nummi	190	08048	Klaukkalan yläaste PL 27 01801 Klaukkala	415
07779	Villähteen ala-aste Kankaantie 5 15540 Villähde	136	162	Lukiot	93	08049	Rajamäen yläaste Keskusraitti 1 05200 Rajamäki	374
124	Peruskoulun yläasteen koulut	588	00557	Nummi-Pusulän lukio 09810 Nummi	93	125	Peruskoulua korvaavat koulut	377
07768	Kukkasen yläaste Ylätie 3 15560 Nastola	321	192	Kansalaisopistot	500	03403	Nurmijärven yht.koulun perusko PL 24 01901 Nurmijärvi	377

1 Etelä-Suomen lääni – Södra Finlands län

Tunnus Kod	Nimi Namn	Oppilaita Elever	Tunnus Kod	Nimi Namn	Oppilaita Elever	Tunnus Kod	Nimi Namn	Oppilaita Elever
138	Peruskoulun erityiskoulut	71	07897	Niinikosken ala-aste Raikkolantie 13 16350 Niinikoski	20	07506	Vesijaon ala-aste Vesijaonraitti 131 17630 Vesijako	24
08063	Kivenpuiston koulu Aleksis Kiven tie 18 01900 Nurmijärvi	71	06918	Pakaan ala-aste Pakaantie 980 16390 Pakaa	30	124	Peruskoulun yläasteen koulut	140
162	Lukiot	648	06919	Pennalan ala-aste Lankilantie 76 B 16320 Pennala	61	07521	Padasjoen yläaste Puistotie 8 17500 Padasjoki	140
00007	Arkadian yhteislyseon lukio PL 116 01801 Klaukkala	318	06920	Tietävälän ala-aste Kangasvuokontie 15 16300 Orimattila	106	162	Lukiot	85
00559	Nurmijärven yhteiskoulun lukio PL 24 01901 Nurmijärvi	184	06921	Tönnön ala-aste Tönnönkoskentie 12 16300 Orimattila	147	00672	Padasjoen lukio Puistotie 8 17500 Padasjoki	85
00715	Rajamäen lukio Keskusraitti 1 05200 Rajamäki	146	03594	Viljaniemen ala-aste Viljanientie 23 16300 Orimattila	23	<hr/>		
181	Musiikkioppilaitokset	970	07837	Virenojan ala-aste Virenojentie 16 16310 Virenoja	55	580	Parikkala	
02345	Nurmijärven musiikkiopisto PL 64 01901 Nurmijärvi	970	124	Peruskoulun yläasteen koulut	577	123	Peruskoulun ala-asteen koulut	318
191	Kansanopistot	32	07836	Orimattilan yläaste PL 50 16301 Orimattila	577	07263	Jalaslammin ala-aste Melkoniemensalontie 143 59210 Melkonieniemi	14
01621	Kiljavan opisto Kotorannantie 49 05250 Kiljava	32	138	Peruskoulun erityiskoulut	55	07264	Kangaskylän ala-aste Opintie 9 59100 Parikkala	136
192	Kansalaisopistot	3 300	06922	Käkelän koulu Käkeläntie 22 16300 Orimattila	55	07265	Kaukolan ala-aste Hevosniementie 39 59100 Parikkala	28
02026	Kansalaisopisto Jukola Keskustie 2 B 01900 Nurmijärvi	3 300	162	Lukiot	265	07266	Kinnarniemen ala-aste Kinnarsalmentie 20 59410 Kirjava	29
223	Ammattioppilaitokset	232	00594	Orimattilan lukio PL 50 16301 Orimattila	265	07267	Koitsanlahden ala-aste Mantkanniementie 28 59130 Koitsanlahti	45
01049	Nurmijärven ammattioppilaitos 01860 Perttula	232	192	Kansalaisopistot	1 480	07268	Särkisalmen ala-aste Myllysuluntie 44 59310 Särkisalmi	66
229	Ammatill.aikuiskoulutuskesk.	575	02034	Orimattilan kansalaisopisto Pappilantie 2 16300 Orimattila	1 480	124	Peruskoulun yläasteen koulut	227
01831	Työtehoseuran amm.aik.koul.kes PL 5 05201 Rajamäki	575	251	Koti- ja laitostalousoppil.	367	07262	Parikkalan-Saaren yläaste Kirjolankatu 5 59100 Parikkala	227
<hr/>			02452	Orimattila-instituutti Koulutie 19 16300 Orimattila	367	162	Lukiot	112
560	Orimattila		<hr/>			00638	Parikkalan lukio Kirjolankatu 5 59100 Parikkala	112
123	Peruskoulun ala-asteen koulut	1 164	576	Padasjoki		192	Kansalaisopistot	560
06912	Heinämaan ala-aste Haapamäentie 1 16330 Heinämaa	35	123	Peruskoulun ala-asteen koulut	302	02130	Kaakon kansalaisopisto Petäjikönkatu 2 59100 Parikkala	560
06914	Karkkulan ala-aste Pukkilantie 603 16300 Orimattila	34	07501	Arrakosken ala-aste Arrakoskentie 30 17530 Arrakoski	34	<hr/>		
06913	Keskuskoulun ala-aste PL 21 16300 Orimattila	285	07520	Autoisten ala-aste Keinuhongantie 17 17610 Auttoinen	25	585	Pernaja	
06915	Kuivannon ala-aste Kuivannontie 604 16280 Kuivanto	55	07503	Kirkonkylän ala-aste Koulukuja 1 17500 Padasjoki	173	123	Peruskoulun ala-asteen koulut	296
06916	Luhitkylän ala-aste Keiturintie 14 16510 Luhitkylä	31	07504	Maakesken ala-aste Maakeskenraitti 67 17470 Maakeski	22	07219	Forsby lägstadium Box 39 A 07700 Forsby Såg	66
06917	Mallusjoen ala-aste Mallusjoentie 195 16450 Mallusjoki	35	07505	Nyystölän ala-aste Harilantie 7 17510 Nyystölä	24	07220	Haddom lägstadium PLa 213 A Haddom 07899 Lovisa	37
03658	Myllylän ala-aste Seulakuja 10 16300 Orimattila	247	<hr/>			07221	Isnäs lägstadium 07750 Isnäs	46

Tunnus Kod	Nimi Namn	Oppilaita Elever	Tunnus Kod	Nimi Namn	Oppilaita Elever	Tunnus Kod	Nimi Namn	Oppilaita Elever
07224	Isnäsin ala-aste PLA 260 C 07750 Isnäs	17	638 Porvoo			07642	Svartså lägstadium Langis 242 06750 Tolkis	60
07225	Koskenkylän ala-aste 07700 Koskenkylän Saha	80	123	Peruskoulun ala-asteen koulut	3 409	07643	Tolkis lägstadium Centrum 176 D 06750 Tolkis	68
07222	Kyrkoby lägstadium Thorsby 07930 Pernå	50	07631	Andersböle-Söderveckoski skola Andersböle 07130 Andersböle	36	07626	Tollkisten koulu Palomäentie 5 06750 Tollkinen	82
191	Kansanopistot	32	07632	Ebbo lägstadium Ebbo 98 G 06100 Borgå	51	07629	Tuorilan ala-aste Tuorilanmäki 7 06100 Porvoo	91
01702	Östra Nylands folkhögskola PLÅ 195 B, Kuggom 07900 Lovisa	32	07619	Epoon ala-aste Epo0 102 06100 Porvoo	50	08909	Värberga lägstadium Sampovägen 3 06150 Borgå	66
606 Pohja			07633	Gammelbacka lägstadium 06650 Hammars	145	124	Peruskoulun yläasteen koulut	1 648
123	Peruskoulun ala-asteen koulut	370	07634	Grännäs lägstadium Vålox 200 07450 Vålox	52	07228	Linnajoen yläaste Edelfeltin Bulevardi 06100 Porvoo	511
08856	Billnäs lägstadium Bruksvägen 10330 Billnäs	57	07620	Hamarin ala-aste Hamarintie 34 06650 Hamari	167	03278	Lyceiparkens högstadium Skeppareg 11 06100 Borgå	262
08064	Fiskarin ala-aste Koulut 7 10470 Fiskari	87	07635	Hindhår lägstadium 07110 Hindhår	29	07618	Pääskytien yläasteen koulu Pääskyt 1 06400 Porvoo	555
08065	Kirkonkylän koulu Vanha Turunt 91 10420 Pohjankuru	91	07621	Hinthaaran ala-aste 07110 Hinthaara	64	07648	Strömborgska högstadium Lundag 1 06100 Borgå	320
08066	Pinjaisten ala-aste 10330 Pinjainen	76	07644	Illby-Veckjärvi skola Illby skola 07280 Illby	42	138	Peruskoulun erityiskoulut	88
08857	Pojo kyrkoby lägstadium Hanna Gardbergsväg 1 10420 Skuru	59	07622	Ilolan ala-aste 07280 Ilola	42	07630	Kumpulän koulu Pääskytie 1 06400 Porvoo	43
183	Liikunnan koulutuskeskukset	112	07640	Jackarby-Sannässkola 07320 Jackarby	61	03284	Skepparegatans skola Skeppareg 11 06100 Borgå	14
01769	Urheiluopisto Kisakeskus PL 1 10470 Fiskari	112	07623	Jakarin ala-aste 07320 Jakari	30	03445	Tulliportin koulu Opistokuja 5 06100 Porvoo	31
192	Kansalaisopistot	450	07624	Kerkkoon ala-aste Savimäentie 6 06530 Kerkkoo	79	162	Lukiot	1 214
02035	Pohjan työväenop-arbetarinst. Vanha Turuntie 75 10420 Pohjankuru	450	07230	Keskuskoulun ala-aste Aleksanterinkatu 25 06100 Porvoo	634	00024	Borgå gymnasium PB 8 06101 Borgå	314
611 Pornainen			08908	Kevätkummun ala-aste Sammont 3 06150 Porvoo	256	00657	Linnankosken lukio Piispank. 24-26 06100 Porvoo	900
123	Peruskoulun ala-asteen koulut	450	07636	Krähkö lägstadium 07410 Krähkö	45	181	Musiikkioppilaitokset	1 148
05608	Halkian koulu Halkiantie 506 07190 Halkia	132	07637	Kullo lägstadium PL 21 06830 Kulloby	38	01933	Porvoonseudun musiikkiopisto PL 112 06101 Porvoo	1 148
05607	Jokimäen koulu Anttilantie 8 07150 Laukkoski	85	07625	Kulloon ala-aste 06850 Kulloo	38	191	Kansanopistot	138
03321	Kirveskosken koulu Koulutie 4 07170 Pornainen	233	07649	Kvarnbackens lägstadium Kvarnbergsgatan 06100 Borgå	443	01622	Borgå folkhögskola Runebergsgatan 16-18 06100 Borgå	74
124	Peruskoulun yläasteen koulut	195	07638	Nygård lägstadium PBB 1 Nygård 42 07999 Borgå	37	01687	Svenska folkakademin PB 190 06101 Borgå	64
05609	Pornaisten yläaste 07170 Pornainen	195	08848	Näse lägstadium Institutgränd 3 06100 Borgå	48	192	Kansalaisopistot	5 000
			08847	Näsin ala-aste Opistokj 3 06100 Porvoo	127	02043	Borgå medborgarinstitut PB 220 06101 Borgå	2 000
			07627	Peipon ala-aste Keskusaukio 2 06400 Porvoo	421	02036	Porvoon kansalaisopisto Mannerheiminkatu 15 06100 Porvoo	3 000
			07639	Pellinge lägstadium PL 45 B 07370 Pellinge	7			
			07641	Saxby lägstadium Saxby 83 06100 Borgå	43			
			07628	Suomenkylän ala-aste Malmintie 2 06100 Porvoo	57			

1 Etelä-Suomen lääni – Södra Finlands län

Tunnus Kod	Nimi Namn	Oppilaita Elever	Tunnus Kod	Nimi Namn	Oppilaita Elever	Tunnus Kod	Nimi Namn	Oppilaita Elever
223	Ammattioppilaitokset	987	124	Peruskoulun yläasteen koulut	197	08147	Hiivolan ala-aste	33
01092	Porvoon ammattioppilaitos Perämiehentie 6 06100 Porvoo	708	06525	Pyhtään yläaste 49210 Huuttjärvi	197		Hiivola 11100 Riihimäki	
01113	Östra Nylands yrkesskola Haiko 16 A 06400 Borgå	279				03591	Jukolan koulu Palojoentie 2 11130 Riihimäki	77
						08148	Lasitehtaan ala-aste Tehtaankatu 27 11910 Riihimäki	183
229	Ammatill.aikuiskoulutuskesk.	634	123	Peruskoulun ala-asteen koulut	299	08149	Patastenmäen ala-aste Patastenmäentie 11130 Riihimäki	276
01709	Itä-Uudenmaan amm.aik.koul.kes Ammattitie 1 06450 Porvoo	634	07133	Rautjärven ala-aste Urheilijankatu 11 56610 Rautjärvi	79	08915	Peltosaaren ala-aste Telluskatu 8 11130 Riihimäki	290
			07134	Simpeleen ala-aste Simpeleentie 40 56800 Simpele	170	08150	Pohjoisen ala-aste Karankatu 13 11120 Riihimäki	173
231	Käsi- ja taideteoll.oppilait.	79	07135	Änkilän ala-aste Änkiläntie 211 56800 Simpele	50	08151	Uramon ala-aste Uramontie 63 11120 Riihimäki	348
01781	Borgå hantverks, konstind.skola Brunnsg.37 4.vån 06100 Borgå	79						
			124	Peruskoulun yläasteen koulut	188	124	Peruskoulun yläasteen koulut	978
235	Kauppaoppilaitokset	481	07129	Rautjärven yläaste Lehmustie 19 56800 Simpele	188	08141	Harjunrinteen yläaste Kalevankatu 3 11100 Riihimäki	257
01254	Porvoon kauppaoppilaitos Opistokuja 1 06100 Porvoo	481				08142	Karan yläaste Kalevankatu 13 11100 Riihimäki	289
			138	Peruskoulun erityiskoulut	16	08143	Pohjolanrinteen yläaste Pohjolankatu 8 11120 Riihimäki	432
241	Terveystieteiden oppilaitokset	319	07136	Harjun erityiskoulu Simpeleentie 40 56800 Simpele	16			
02396	Porvoon terv.huolto-oppilaitos Mannerheiminkatu 20 06100 Porvoo	319				162	Lukiot	562
			162	Lukiot	89	00724	Riihimäen lukio Koulukatu 5 11130 Riihimäki	562
253	Hotelli- ja ravintolaoppilait.	462	00542	Rautjärven lukio Lehmuskatu 19 56800 Simpele	89			
00656	Porvoon matk.alan oppilaitos Aleksanterinkatu 20 06100 Porvoo	462	192	Kansalaisopistot	660	164	Aikuislukiot	372
			02292	Rautjärven kansalaisopisto Simpeleentie 40 56800 Simpele	660	00567	Riihimäen aikuislukio Koulukatu 5 11130 Riihimäki	372
616	Pukkila							
123	Peruskoulun ala-asteen koulut	196	692	Renko		181	Musiikkioppilaitokset	628
07614	Kanteleen ala-aste 07565 Kantele	30				01974	Riihimäen musiikkiopisto Valtakatu 10 11130 Riihimäki	628
07615	Kirkonkylän ala-aste Kirkonkylä 07560 Pukkila	115	123	Peruskoulun ala-asteen koulut	188	192	Kansalaisopistot	2 500
07617	Torpinkylän ala-aste 07550 Torpinkylä	51	08129	Kirkonseudun ala-aste 14300 Renko	111	02113	Riihimäen kansalaisopisto Puistikko 5 11100 Riihimäki	2 500
			08130	Nevilän ala-aste 14300 Renko	57			
			08131	Nummen ala-aste Lukana 14370 Lukana	20	223	Ammattioppilaitokset	749
624	Pyhtää					01096	Riihimäen ammattioppilaitos Lasitehtaantie 6 11100 Riihimäki	749
123	Peruskoulun ala-asteen koulut	488	694	Riihimäki		231	Käsi- ja taideteoll.oppilait.	76
06526	Heinlahden ala-aste 49200 Heinlahti	27				01731	Riihimäen ohjaajainstituutti Kalevank.13-17 11100 Riihimäki	76
06527	Hirvikosken ala-aste 49290 Vastila	17	123	Peruskoulun ala-asteen koulut	1 938	235	Kauppaoppilaitokset	419
06529	Purolan ala-aste 49240 Purola	25	08146	Eteläisen ala-aste Lopentie 11 11100 Riihimäki	309	01258	Riihimäen kauppaoppilaitos Kalevankatu 5-11 11100 Riihimäki	419
06530	Siltakylän ala-aste 49210 Huuttjärvi	247	08144	Haapahuhdan ala-aste Haapahuhta 11100 Riihimäki	122			
06531	Suur-Ahvenkosken ala-aste 49270 Pyhtää	86	08145	Herajoen ala-aste Herajoki 11710 Riihimäki	127			
06532	Svenskspråkiga lågstadium 49240 Svartbäck	86						

Tunnus Kod	Nimi Namn	Oppilaita Elever	Tunnus Kod	Nimi Namn	Oppilaita Elever	Tunnus Kod	Nimi Namn	Oppilaita Elever
299	Muut ammatilliset oppil.	17	07569	Haaviston ala-aste Opinahontie 13 A 49290 Vastila	28	138	Peruskoulun erityiskoulut	12
01180	Riihimäen ammattioppilaskoulu Keskusvankila 11310 Riihimäki	17	07570	Kirkonkylän ala-aste Koulutie 4 A 07970 Ruotsinpyhtää	61	03514	Oppikankaan koulu 54800 Savitaipale	12
911	Sotilasalan ammatill.oppil.	..	07314	Tesjoen ala-aste Tavastantie 10 07955 Tesjoki	57	162	Lukiot	138
01858	Viestirykmentti/Sähkötekn.koulu PL 5 11311 Riihimäki	..	07226	Tessjö lägstadium Petersvägen 191 07955 Tessjö	35	00758	Savitaipaleen lukio Koulutie 11 54800 Savitaipale	138
01852	Viestirykmentti/Viestikoulu PL 5 11311 Riihimäki	..	07571	Teutjärven ala-aste Turkkilantie 167 07990 Ruotsinkylä	36	192	Kansalaisopistot	1 400
			07227	Virböle lägstadium Näsbyvägen 15 B 07980 Kungsböle	31	02286	Savitaipaleen kansalaisopisto Käpykuja 7 54800 Savitaipale	1 400
700 Ruokolahti			728 Saari			753 Sipoo		
123	Peruskoulun ala-asteen koulut	456	123	Peruskoulun ala-asteen koulut	105	123	Peruskoulun ala-asteen koulut	1 379
04689	Huhtasen kylän ala-aste Niskapietilantie 111 55910 Imatra	47	07279	Akonpohjan ala-aste 59510 Saari	105	05671	Borgby lägstadium Borgby 04130 Sibbo	60
04690	Kirkonkylän ala-aste Koulukeskus, Metsolantie 7 56100 Ruokolahti	155				05672	Boxby lägstadium 01190 Box	69
04693	Pohjalankilan ala-aste Lankilantie 10 56440 Pohja-Lankila	24				05537	Etelä-Sipoon ala-aste Opintie 6 01150 Söderkulla	239
04694	Puntalan ala-aste Rinteentie 212 56510 Puntala	45				03297	Gesterby lägstadium Gesterby 04130 Sibbo	27
04695	Tarkkolan ala-aste Tarkkolantie 268 56610 Rautjärvi	19	123	Peruskoulun ala-asteen koulut	94	05673	Gumbostrands lägstadium Gumbostrand 01150 Söderkulla	48
04696	Utulan ala-aste Metelniementie 31 56330 Utula	14	08075	Sammatin koulu 09220 Sammatti	94	05670	Kyrkobys lägstadium Stora byvägen 3 04130 Sibbo	150
04697	Vajittilan ala-aste Kaljanientie 33 56120 Salosaari	73	125	Peruskoulua korvaavat koulut	52	03236	Leppätien ala-aste 04130 Sipoo	88
04698	Virmutjoen ala-aste Puumalantie 940 56210 Virmutjoki	51	03542	Sammatin Vapaa Kyläkoulu Lohilampi 09220 Sammatti	52	05538	Lukkarintie 04130 Sipoo	236
04700	Äitsaaren ala-aste Äitsaarentie 232 56140 Äitsaari	28	251	Koti- ja laitostalousoppil.	56	05666	Mårtensby lägstadium 04240 Tallmo	32
			01361	Elias Lönnrotin kotital.oppil. Werlanderintie 170 09220 Sammatti	56	05667	Norra Paipis lägstadium 04170 Paipis	48
124	Peruskoulun yläasteen koulut	256				05668	Salpar lägstadium 01180 Kalkstrand	55
04686	Ruokolahden yläaste Koulukeskus, Metsolantie 7 56100 Ruokolahti	256				05664	Söderkulla lägstadium Lärdomsvägen 6 01150 Söderkulla	118
191	Kansanopistot	127				05675	Södra Paipis lägstadium Södra Paipis 04170 Paipis	40
01636	Jaakkiman kristillinen opisto Opistontie 21 56100 Ruokolahti	127	04995	Havon ala-aste 54800 Savitaipale	27	05539	Talman ala-aste 04240 Talma	126
192	Kansalaisopistot	900	04993	Kirkonkylän ala-aste 54800 Savitaipale	177	05676	Östersundom lägstadium Skolan 01100 Östersundom	43
02277	Ruokolahden kansalaisopisto Virastotie 3 56100 Ruokolahti	900	05078	Säänjärven ala-aste 54800 Savitaipale	20			
			05079	Väljjoen ala-aste 54750 Väljijoki	34	124	Peruskoulun yläasteen koulut	625
						05663	Sibbo högstadium Sibbo skolcentrum 04130 Sibbo	318
701 Ruotsinpyhtää			124	Peruskoulun yläasteen koulut	191	05536	Sipoon yläaste Koulukeskus 04130 Sipoo	307
123	Peruskoulun ala-asteen koulut	248	05076	Savitaipaleen yläaste 54800 Savitaipale	191			

1 Etelä-Suomen lääni – Södra Finlands län

Tunnus Kod	Nimi Namn	Oppilaita Elever	Tunnus Kod	Nimi Namn	Oppilaita Elever	Tunnus Kod	Nimi Namn	Oppilaita Elever
138	Peruskoulun erityiskoulut	18	124	Peruskoulun yläasteen koulut	165	183	Liikunnan koulutuskeskukset	247
05665	Sigfridsskolan Skolcentrum 04130 Sibbo	18	07681	Sysmän yhteiskoulun yläaste PL 60 19701 Sysmä	165	01779	Eerikkilän urheilupuisto 31370 Eerikkilän Urheiluop	247
162	Lukiot	307	138	Peruskoulun erityiskoulut	11	835	Tammisaari	
00475	Sibbo gymnasium Stora byvägen 6 04130 Sibbo	171	07691	Toivolan koulu Väihkyläntie 9 19700 Sysmä	11	123	Peruskoulun ala-asteen koulut	1 112
00535	Sipoon lukio Koulukeskus 04130 Sipoo	136	162	Lukiot	79	08789	Box lågstadium Box skola PBB1 10600 Ekenäs	22
192	Kansalaisopistot	2 500	00780	Sysmän yhteiskoulun lukio PL 60 19701 Sysmä	79	08787	Bromarf kyrkoby lågstadium Bromarf kyrkoby 10570 Bromarv	30
02053	Sibbo sv.medborgarinstitut Sibbo skolcentrum 04130 Sibbo	1 300	831	Taipalsaari		08886	Hakarinteen ala-aste Fleminginkatu 21 10600 Tammisaari	128
02037	Sipoon suom.kansalaisopisto Koulukeskus 04130 Sipoo	1 200	123	Peruskoulun ala-asteen koulut	396	08852	Höjdens skola Tenala kyrkoby 10520 Tenala	203
755	Siuntio		03583	Kirkonkylän ala-aste Muukkolantie 8 54920 Taipalsaari	60	08851	Prästkulla skola Prästkulla 10520 Tenala	27
123	Peruskoulun ala-asteen koulut	385	07126	Leväsen ala-aste Suolahdentie 25 A 54930 Levänen	53	08772	Seminarie lågstadium Höjersvägen 2-4 10600 Ekenäs	317
03380	Aleksis Kiven koulun ala-aste 02580 Siuntio	117	07127	Rehulan ala-aste Mantereentie 934 54920 Taipalsaari	35	08783	Skäldö lågstadium Skäldö 10600 Ekenäs	35
08076	Päivärinteen ala-aste Päivärinne 02570 Siuntio kk	113	07125	Saimaanharjun ala-aste Ankeriaantie 10 54915 Saimaanharju	205	08791	Snappertuna lågstadium 10710 Snappertuna	96
08781	Sjundeå lågstadium 02580 Sjundeå	155	07128	Vehkataipaleen ala-aste Toijantie 739 54960 Vehkataipale	43	08782	Svenskby skola Svenskby 10520 Tenala	16
775	Suomenniemi		834	Tammela		08785	Västerby lågstadium Västerby skola 10600 Ekenäs	82
123	Peruskoulun ala-asteen koulut	46	123	Peruskoulun ala-asteen koulut	485	08788	Vättlax lågstadium Vättlax 10570 Bromarv	19
04997	Halisen ala-aste 52830 Suomenniemi	21	08742	Kaukjärven ala-aste 30100 Forssa	38	08786	Österby lågstadium 10620 Högbacka	137
04999	Kirkonkylän ala-aste 52830 Suomenniemi	25	08743	Kirkonkylän ala-aste Koulutie 1 31300 Tammela	145	124	Peruskoulun yläasteen koulut	299
781	Sysmä		08744	Letkun ala-aste 31380 Letku	34	08771	Ekenäs högstadium Flemingsgatan 17 10600 Ekenäs	299
123	Peruskoulun ala-asteen koulut	412	08745	Liesjärven ala-aste 31350 Liesjärvi	16	125	Peruskoulua korvaavat koulut	90
07682	Karivirran ala-aste Vääksyntie 2152 19310 Karilannmaa	73	08746	Myllykylän ala-aste Riihialho 31300 Tammela	60	03543	Mikael-Skolan Västerby gård 10600 Ekenäs	90
07686	Nuoramoisten ala-aste Kalkkistentie 245 19370 Nuoramoinen	66	08747	Portaan ala-aste 31340 Porras	27	138	Peruskoulun erityiskoulut	43
07689	Pohjois-Sysmän koulu Luhangantie 842 19730 Särkilampi	29	08748	Riihivalkaman ala-aste 30100 Forssa	97	08773	Höjersvägens skola Höjersvägen 2-4 10600 Ekenäs	43
07688	Ravioskorven ala-aste Ravioskorventie 278 19370 Nuoramoinen	22	08749	Saaren ala-aste Kaukolantie 31340 Porras	30	162	Lukiot	221
07690	Tikkalan ala-aste Tikkalantie 72 19700 Sysmä	23	08750	Teuron ala-aste 31250 Teuro	38	00036	Ekenäs gymnasium Rosenvägen 12 10600 Ekenäs	221
07683	Väihkylän koulu Leppäkorventie 12 19700 Sysmä	199	124	Peruskoulun yläasteen koulut	251	181	Musiikkioppilaitokset	595
			08741	Tammelan yläaste Koulukeskus 31300 Tammela	251	01930	Musikintitutet Raseborg Raseborgsv. 8-10 10600 Tammisaari	595

Tunnus Kod	Nimi Namn	Oppilaita Elever	Tunnus Kod	Nimi Namn	Oppilaita Elever	Tunnus Kod	Nimi Namn	Oppilaita Elever
192	Kansalaisopistot	697	08602	Tuomalan ala-aste Mandinkuja 10 04400 Järvenpää	71	891	Uukuniemi	
02044	Ekenäs medborgarinstitut Raseborgsvägen 6-8 10600 Ekenäs	697	08603	Vanhankylän ala-aste Vanhakylän koulutie 109 04390 Jäniksenlinna	84	123	Peruskoulun ala-asteen koulut	46
221	Teknilliset oppilaitokset	733	08597	Vaunukankaan ala-aste Vaunukankaantie 3-5 04300 Tuusula	207	05002	Uukuniemen koulu 59710 Kummunkylä	46
02457	Ekenäs yrkesinstitut Raseborgsvägen 9 10600 Ekenäs	733						
<hr/>			124	Peruskoulun yläasteen koulut	1 313	<hr/>		
855	Tuulos		08587	Hyrylän yläaste Sahatie 1 04300 Tuusula	407	123	Peruskoulun ala-asteen koulut	927
123	Peruskoulun ala-asteen koulut	106	03305	Hyökkälän yläaste Kirkkotie 11 04300 Tuusula	432	05011	Aitomäen ala-aste Häkämäentie 285 45100 Kouvola	55
07983	Juttilan ala-aste Luopioistentie 443 14870 Juttila	22	08588	Jokelan yläaste Jyväkuja 13 05400 Jokela	254	05010	Anttilan ala-aste Anttilantie 417 46230 Aro	42
07984	Pohjoisten ala-aste Lakkolantie 26 14810 Pohjoinen	32	08589	Kellokosken yläaste Koulutie 04500 Kellokoski	220	05009	Kiehuvan ala-aste Ojamaantie 6 45100 Kouvola	37
07985	Syrjäntaan ala-aste Suolijärventie 15 14820 Tuulos	52				05008	Kirkkonkylän ala-aste Kustaa III tie 12 45370 Valkeala	274
<hr/>			138	Peruskoulun erityiskoulut	..	05006	Kääpälän ala-aste Töröntie 2 46140 Vekaranjärvi	35
858	Tuusula		03280	Kalliomaan koulu Kellokosken sair 04500 Kellokoski	..	05004	Lappakosken ala-aste Lappakoskentie 364 45330 Harju	28
123	Peruskoulun ala-asteen koulut	2 771	162	Lukiot	670	03539	Niinistön ala-aste Hiostemäentie 1 45360 Valkeala	75
08590	Hyökkälän ala-aste Kirkkot 9 04300 Tuusula	129	00839	Hyrylän lukio Sahatie 1 04300 Tuusula	351	05015	Oravalan ala-aste Oravan Matin raitti 6 45940 Oravala	39
08593	Kirkkonkylän ala-aste Tuusulant 131 04310 Tuusula	271	00197	Jokelan lukio Jyväkuja 13 05400 Jokela	172	05016	Saarento-Jokelan ala-aste Lukutie 1 45360 Valkeala	161
08888	Klemetskog lägstadium 01590 Maisala	100	00321	Kellokosken lukio Koulutie 14 04500 Kellokoski	147	05005	Selänpään ala-aste Selänpääntie 582 47810 Selänpää	33
03651	Kolsan ala-aste Tiilimestarinkuja 7 05400 Jokela	148				05007	Tirvan ala-aste Tirvantie 35 46430 Tirva	26
08594	Lepolan ala-aste Visatie 1 05400 Jokela	130	191	Kansanopistot	144	05013	Tuohikotin ala-aste Tuohikotintie 9 46110 Tuohikotti	21
08595	Linjamäen ala-aste Linjamäki 05430 Nuppulinna	40	01691	Pekka Halosen Akatemia Kansanopistontie 60 04400 Järvenpää	144	05012	Utin ala-aste Opintie 1 45410 Utti	75
03637	Mikkolan koulu Pähkinämäentie 215 04300 Tuusula	391	192	Kansalaisopistot	2 790	05018	Vuohijärven ala-aste Koulutie 15 47900 Vuohijärvi	26
08596	Nahkelan ala-aste Nahkelantie 397 04350 Nahkela	68	02025	Jokelan kansalaisopisto Jokela-talo Keskustie 20 05400 Jokela	740	124	Peruskoulun yläasteen koulut	433
08591	Pertun ala-aste Kouluraitti 16 05400 Jokela	182	02299	Tuusulan kansalaisopisto Koskenmäenpolku 4 04300 Tuusula	2 050	05017	Valkealan yläaste Kustaa III tie 12 45370 Valkeala	433
08598	Riihikallion ala-aste Pellavamäentie 7 04320 Tuusula	376	243	Sosiaalialan oppilaitokset	546	138	Peruskoulun erityiskoulut	26
08599	Ruotsinkylän ala-aste 01590 Maisala	105	02361	Tuusulan sosiaalialan oppil Kirkkotie 04310 Tuusula	546	05014	Lappalan erityiskoulu Kustaa III tie 12 45370 Valkeala	26
08600	Ruskelan ala-aste Lounakuja 2 04400 Järvenpää	49	911	Sotilasalan ammatill.oppil.	..	162	Lukiot	208
08601	Rusutjärven ala-aste Rusutjärventie 258 04370 Rusutjärvi	72	01856	H:gin Ilmatorj.rykm/Ilmatorj.k PL 5 04301 Tuusula	..	00484	Valkealan lukio Koulukeskus 45370 Valkeala	208
08592	Ruukin ala-aste Koulutie 04500 Kellokoski	348						

1 Etelä-Suomen lääni – Södra Finlands län

Tunnus Kod	Nimi Namn	Oppilaita Elever	Tunnus Kod	Nimi Namn	Oppilaita Elever	Tunnus Kod	Nimi Namn	Oppilaita Elever
191	Kansanopistot	39	03188	Laajavuoren ala-aste Laajaniityntie 6 01620 Vantaa	452	03209	Hakunilan yläaste Hiirakkotie 9 01200 Vantaa	359
01693	Valkealan krist.kansanopisto 47830 Hasula	39	03189	Leppäkorven ala-aste Korpikontiontie 5 01450 Vantaa	513	03499	Havukosken yläaste Tarhakuja 2 01360 Vantaa	390
192	Kansalaisopistot	1 050	03190	Mikkolan ala-aste Venuksentie 2 01480 Vantaa	503	03222	Helsinge skola Övitsbölevägen 3 01510 Vanda	235
02139	Valkealan kansalaisopisto Kustaa III tie 12 45370 Valkeala	1 050	03207	Mårtensdals skola Bredbergsgården 4 01620 Vanda	206	03210	Hämeenkylässen yläaste Varistontie 3 01660 Vantaa	346
<hr/>			03191	Orvokkitiin ala-aste Orvokkitie 15 01300 Vantaa	301	03211	Keskuspuiston yläaste Lummetie 5 01300 Vantaa	394
092 Vantaa			03302	Pallastunturintien ala-aste Pallastunturintie 25 01280 Vantaa	460	03212	Kilterin yläaste Iskostie 8 01600 Vantaa	405
123	Peruskoulun ala-asteen koulut	13 154	03303	Pähkinärinteen ala-aste Mantelikuja 4 01710 Vantaa	501	03213	Koivukylän yläaste Kustaantie 10 01400 Vantaa	323
03498	Askiston ala-aste Uudentuvantie 5 01680 Vantaa	231	03192	Päiväkummun ala-aste Ismontie 2 01420 Vantaa	257	03214	Korson yläaste Kisatie 29 01450 Vantaa	325
03205	Dickursby skola Idrottsvägen 4 01370 Vanda	182	03193	Rajakylän ala-aste Latukuja 1 01280 Vantaa	361	03527	Länsimäen yläaste Pallastunturintie 27 01280 Vantaa	415
03178	Hakunilanrinteen ala-aste Hiirakkotie 18 01200 Vantaa	621	03194	Rajatorpan ala-aste Vapaalanpolku 13 01650 Vantaa	315	03215	Martinlaakson yläaste Martinlaaksonpolku 4 01620 Vantaa	430
03304	Havukallion ala-aste Peltoniemenkuja 1 01360 Vantaa	397	03195	Rautkallion ala-aste Rautkallionkatu 7 01360 Vantaa	155	03216	Myllymäen yläaste Martinkyläntie 5 01670 Vantaa	249
03415	Hevoshaan ala-aste Hevoshaantie 17 01200 Vantaa	411	03196	Rekolan ala-aste Rekolantie 67 01400 Vantaa	383	03217	Myrmyäen yläaste Virtatie 4 01600 Vantaa	315
03179	Hiekkaharjun ala-aste Talkootie 37 01350 Vantaa	466	03197	Seutulan ala-aste Katriinantie 60 01760 Vantaa	188	03218	Peltolan yläaste Lummetie 27 01300 Vantaa	628
03522	Iholan ala-aste Epinkoskentie 5 01390 Vantaa	323	03198	Simonkallion ala-aste Simonkalliontie 1 01350 Vantaa	673	03316	Ruusuvuoren yläaste Kisatie 21 01450 Vantaa	433
03180	Itä-Hakkilan ala-aste Koulutie 8 01260 Vantaa	371	03330	Tarhapiiston ala-aste Havukoskenkatu 9 01360 Vantaa	201	03219	Simonkylän yläaste Koivukyläntie 52 01350 Vantaa	447
03671	Jokiniemen koulu Leinikkitie 20 01300 Vantaa	142	03667	Tikkurilan kansainv. koulu Leinikkitie 20 01350 Vantaa	150	03220	Sotungin yläaste Sotungintie 19 01200 Vantaa	429
03650	Jokirannan ala-aste Viertolankuja 1 01300 Vantaa	58	03199	Tuomelan ala-aste Ainontie 44 01630 Vantaa	192	03221	Vantaanjoen yläaste Isontammentie 15 01730 Vantaa	296
03181	Jokivarren ala-aste Sorvatie 11 01480 Vantaa	201	03200	Uomarinteen ala-aste Uomarinne 2 01600 Vantaa	600	125 Peruskoulua korvaavat koulut		149
03182	Kaivokselan ala-aste Kaivosvoudintie 10 01610 Vantaa	553	03201	Vantaankosken ala-aste Isontammentie 17 01730 Vantaa	225	03549	Vantaan seudun steinerkoulu Satakielentie 5 01450 Vantaa	149
03183	Keimolan ala-aste Vestrantie 12 01750 Vantaa	26	03331	Variston ala-aste Varistontie 1 01660 Vantaa	119	138 Peruskoulun erityiskoulut		588
03184	Kimokujan ala-aste Kimokuja 5 01200 Vantaa	122	03202	Veromiehen ala-aste Veromiehentie 2 01510 Vantaa	185	03223	Hanalan erityiskoulu Kisatie 21 01450 Vantaa	102
03185	Kivimäen ala-aste Lintukallionkuja 6 01620 Vantaa	414	03203	Viertolan ala-aste Liljatie 2 01300 Vantaa	468	03224	Jokirannan erityiskoulu Viertolankuja 1 01300 Vantaa	188
03186	Kivistön ala-aste Vanha Nurmijärventie 132 01700 Vantaa	174	03204	Vierumäen ala-aste Saviontie 9 01450 Vantaa	477	03416	Pakkalan erityiskoulu Veromiehentie 2 01510 Vantaa	181
03329	Kulomäen ala-aste Maauninpolku 3 01450 Vantaa	177	03208	Västersundom skola Hetbackavägen 3 01100 Östersundom	81	03225	Silvolan erityiskoulu Iskostie 8 01600 Vantaa	117
03187	Kuusikon ala-aste Hovitie 11 01380 Vantaa	285	124 Peruskoulun yläasteen koulut		6 419	162 Lukiot		3 270
03206	Kyrkoby skola Prästgårdsgränden 6 01510 Vanda	34						

Tunnus Kod	Nimi Namn	Oppilaita Elever	Tunnus Kod	Nimi Namn	Oppilaita Elever	Tunnus Kod	Nimi Namn	Oppilaita Elever
00107	Helsinge gymnasium Övitsbölevägen 3 01510 Vanda	100	235	Kauppaoppilaitokset	1 561	07137	Vehkalahden yläaste Ruissalontie 10 49410 Poitsila	496
00104	Hämeenkylässä lukio Varistontie 3 01660 Vantaa	331	01219	Kauppiaitten kauppaoppilaitos Martinlaaksont 36 01620 Vantaa	1 561	162	Lukiot	264
00399	Koivukylän lukio Kustaantie 10 01400 Vantaa	347	241	Terveydenhuolto-oppilaitokset	1 750	00070	Vehkalahden lukio Ruissalontie 8 49410 Poitsila	264
00289	Korson lukio Kisatie 29 01450 Vantaa	289	02494	Vantaan ammattiopisto Karsikkokuja 15 01360 Vantaa	1 257	<hr/>		
00059	Martinlaaksosson lukio Martinlaaksossonp.4 01620 Vantaa	395	02492	Vantaan sos.ja terv.alan opp. Malmimäentie 19 01360 Vantaa	493	927	Vihti	
00783	Simonkylän lukio Koivukyläntie 52 01350 Vantaa	341	299	Muut ammatilliset oppil.	84	123	Peruskoulun ala-asteen koulut	2 027
00069	Sotungin lukio Sotungintie 19 C 01200 Vantaa	428	01776	Vankeinhoidon koulutuskeskus PL 41 01301 Vantaa	84	08606	Haimoon ala-aste Haimontie 378 03400 Vihti	65
00826	Tikkurilan lukio Kauratie 2 01370 Vantaa	447	925	Opintokeskukset	764	08607	Härkälän ala-aste Otalamenttie 437 03300 Otalampi	123
00327	Vaskivuoren lukio Virtatie 4 01600 Vantaa	592	09907	Vapaan siv.toim.liiton op.kesk Vernissakatu 8 01300 Vantaa	764	08608	Jokikunnan ala-aste Vanjoentie 29 03430 Jokikunta	32
164	Aikuislukiot	1 008	<hr/>			08609	Kuoppaanummen ala-aste Kuoppaanummentie 18 03100 Nummela	198
00573	Itä-Vantaan aikuislukio Kauratie 2 01370 Vantaa	368	917	Vehkalahti		08611	Nummelan ala-aste Väinämöisentie 9 03100 Nummela	574
00547	Länsi-Vantaan aikuislukio Ojahaantie 5 01600 Vantaa	640	123	Peruskoulun ala-asteen koulut	874	08618	Oinasjoen ala-aste Hynnäläntie 36 03100 Nummela	37
181	Musiikkioppilaitokset	1 515	07138	Husulan ala-aste Töytärintie 20 49510 Husula	204	08612	Ojakkalan ala-aste Opintie 1 03250 Ojakkala	301
01983	Vantaan musiikkiopisto Kielotie 13 01300 Vantaa	1 515	07139	Kannusjärven ala-aste Keskikyläntie 233 49570 Kannusjärvi	39	08613	Oikkalan ala-aste Koulurinne 2 03400 Vihti	102
192	Kansalaisopistot	10 500	07140	Kirkkojärven ala-aste Kirkkojärvi 347 49899 Hamina	50	08614	Palajärven ala-aste Palajarventie 87 03150 Huhmari	92
02040	Vantaan kaup.työväenopisto Unikkotie 5 A 01300 Vantaa	10 500	07141	Metsäkylän ala-aste Tönnösentie 10 49540 Metsäkylä	30	08610	Pappilanpellon ala-aste Kirkkojärventie 3 03400 Vihti	269
223	Ammattioppilaitokset	1 733	07142	Myllykylän ala-aste Koulukalliontie 44 49899 Hamina	21	08615	Siipoon ala-aste Siipoonkouluntie 14 03300 Otalampi	78
01205	Myyrämäen ammattioppilaitos Ojahaantie 5 01601 Vantaa	548	07143	Neuvottoman ala-aste Suntiontie 1 49490 Neuvoton	143	08616	Tervalammen ala-aste Tervalamenttie 408 03220 Tervalampi	83
01341	Suomen kosmetolog.yhd.opisto Karsikkokuja 15 01360 Vantaa	145	07144	Paijärven ala-aste Kylänmäki 226 49640 Paijärvi	30	08617	Vanjärven ala-aste Haagantie 15 03400 Vihti	40
02493	Vantaan ammatti- ja taideteoll.opp Tennistie 1 01370 Vantaa	1 040	07145	Pyhällön ala-aste Pyhällöntie 380 49660 Pyhäntö	37	08619	Vihtijärven ala-aste Kouluntie 41 03790 Vihujärvi	33
225	Ammatill.erikoisoppilaitokset	243	07146	Reitkallin ala-aste Reitkallintie 659 49520 Reitkalli	18	124	Peruskoulun yläasteen koulut	1 018
01575	Finnairin ilmailuopisto PL 15 01053 Finnair	168	07147	Summan ala-aste Summantie 46 49480 Summa	112	03240	Nummelan yläaste Vesikansantie 17 03100 Nummela	512
01435	Hämeenkylässä kauppiasopisto Ainontie 5B 01630 Vantaa	25	07148	Uuden Summan ala-aste Siitosentie 56 49420 Hamina	157	08605	Vihdin kirkonkylän yläaste Vihdintie 8 03400 Vihti	506
01203	Toyota ammattioppilaitos Korpivaarantie 1 01450 Vantaa	50	07149	Vilniemen ala-aste Kartanontie 265 49400 Hamina	33	125	Peruskoulua korvaavat koulut	20
			124	Peruskoulun yläasteen koulut	496	03640	Adv.kirkon Kopun ala-aste Kopun kartano 03100 Nummela	20

1 Etelä-Suomen lääni – Södra Finlands län

Tunnus Kod	Nimi Namn	Oppilaita Elever	Tunnus Kod	Nimi Namn	Oppilaita Elever	Tunnus Kod	Nimi Namn	Oppilaita Elever
138	Peruskoulun erityiskoulut	102	935	Virolahti		978	Ylämaa	
08620	Vihdin erityiskoulu Vanjoentie 29 03430 Jokikunta	54	123	Peruskoulun ala-asteen koulut	276	123	Peruskoulun ala-asteen koulut	111
03453	Vihdin harjaantumiskoulu Mäntytie 4 03100 Nummela	29	07398	Klamilan ala-aste 49860 Klamilä	58	07122	Kirkonkylän ala-aste Koulutie 1 54410 Ylämaa	47
03298	Vuorelan koulu Vuorelantie 73 03100 Nummela	19	07399	Pihlajan ala-aste 49960 Ala-Pihlaja	18	07123	Villalan ala-aste Peräkorventie 500 54410 Ylämaa	29
162	Lukiot	517	07400	Ravijoen ala-aste 49980 Ravijoki	41	07124	Ylijärven ala-aste Ylijärventie 409 54460 Ylijärvi	35
00536	Nummellan lukio Vesikansantie 17 03100 Nummela	315	07402	Vaalimaan ala-aste 49900 Virolahti	35			
00902	Vihdin yhteiskoulun lukio 03400 Vihti	202	07403	Virojoen ala-aste Rantatie 9 49900 Virolahti	124	981	Ypäjä	
192	Kansalaisopistot	2 000	124	Peruskoulun yläasteen koulut	158	123	Peruskoulun ala-asteen koulut	217
02041	Vihdin kansalaisopisto Kanervatie 4 03100 Nummela	2 000	07396	Virolahden yläaste PL 13 49901 Virolahti	158	08221	Levän ala-aste 32100 Ypäjä	60
229	Ammatill.aikuiskoulutuskesk.	512	162	Lukiot	83	08222	Perттulan ala-aste 32100 Ypäjä	125
01617	Länsi-Uudenmaan amm.aik.koul.k PL 84 03100 Nummela	512	00909	Virolahden lukio Rantatie 5 49900 Virolahti	83	08220	Ypäjänykylän ala-aste 32140 Ypäjä as	32
231	Käsi- ja taideteoll.oppilait.	185	211	Maatalousalan oppilaitokset	239	124	Peruskoulun yläasteen koulut	110
01822	Vihdin käsi- ja taidet. oppil. Seimeläntie 03400 Vihti	185	01455	Harjun oppimiskeskus Harju 3 F 49980 Ravijoki	239	08219	Ypäjän yläaste 32100 Ypäjä	110
						211	Maatalousalan oppilaitokset	247
						02329	Ypäjän hevosopisto Varsanojantie 63 32100 Ypäjä	247

2 Länsi-Suomen lääni – Västra Finlands län

004 Alahärmä		06605 Paalijärven ala-aste Jussilantie 4 62950 Paalijärvi	44	006 Alastaro	
123 Peruskoulun ala-asteen koulut	480	06597 Paavolan ala-aste Hirsikankaantie 62900 Alajärvi	358	123 Peruskoulun ala-asteen koulut	220
03484 Ekolan ala-aste Ekola 62310 Voltti	31	06607 Saukonkylän ala-aste Saukonkyläntie 108 62750 Saukonkylä	34	08359 Hanhijoen ala-aste Hanhijoki 32440 Alastaro	26
05557 Hakolan ala-aste KP 2 62375 Ylihärmä	76	06608 Teerinevan ala-aste Teerinevantie 380 62950 Paalijärvi	14	08360 Kirkonkylän ala-aste Opintie 5 32440 Alastaro	151
05555 Kirkonkylän ala-aste Piri 62300 Härmä	206	06609 Uudenkylän ala-aste Uusikyläntie 190 62900 Alajärvi	27	08362 Virttaan ala-aste 32560 Virttaa	43
05559 Kojolan ala-aste KP 3 62310 Voltti	57	06610 Ylikylän ala-aste Kurejoentie 530 62710 Kurejoki	65	124 Peruskoulun yläasteen koulut	181
05560 Voltin ala-aste KP 2 62310 Voltti	110	124 Peruskoulun yläasteen koulut	486	08358 Alastaron yläaste Vahvalantie 4 32440 Alastaro	181
124 Peruskoulun yläasteen koulut	252	06593 Alajärven yläaste Kaupintie 7 62900 Alajärvi	486	192 Kansalaisopistot	400
05554 Alahärmän yläaste 62300 Härmä	252	138 Peruskoulun erityiskoulut	29	02285 Alastaron kansalaisopisto Vahvalantie 4 32440 Alastaro	400
162 Lukiot	198	06606 Piispanniemen koulu Kaupintie 7 62900 Alajärvi	29	010 Alavus	
00001 Alahärmän lukio 62300 Härmä	198	162 Lukiot	296	123 Peruskoulun ala-asteen koulut	823
181 Musiikkioppilaitokset	405	00002 Alajärven lukio Kaupintie 62900 Alajärvi	296	05311 Aseman ala-aste 63400 Alavus as	96
02339 Härmänmaan musiikkiopisto Härmäntie 18 62300 Härmä	405	164 Aikuislukiot	120	05310 Itärannan ala-aste Itärannantie 151 63410 Rantatöysä	55
005 Alajärvi		00576 Alajärven aikuislukio Kaupintie 7 62900 Alajärvi	120	05308 Kaukolan ala-aste Sikosaarentie 863 63370 Taipalus	29
123 Peruskoulun ala-asteen koulut	956	181 Musiikkioppilaitokset	419	05307 Kirkkomännikön ala-aste Koulutie 4 63300 Alavus	364
06594 Alakylän ala-aste Höykykyläntie 54 62710 Kurejoki	61	02015 Alajärven musiikkiopisto Kaupintie 7 62900 Alajärvi	419	05306 Kontiaisten ala-aste Soukanperäntie 53 63360 Kuivaskylä	44
06595 Hoiskon ala-aste Sahapolku 58 62940 Hoisko	118	192 Kansalaisopistot	1 250	05305 Kuivasmäen ala-aste Peräseinäjoentie 761 63360 Kuivaskylä	26
06598 Koivumäen ala-aste Koivumäentie 12 62900 Alajärvi	16	02198 Alajärven kansalaisopisto Sairaالاتie 3 62900 Alajärvi	1 250	05304 Kätänjoen ala-aste Kätänjoentie 344 63430 Kätänjoki	16
06599 Kortekylän ala-aste Kortekyläntie 212 62900 Alajärvi	16	211 Maatalousalan oppilaitokset	135	05303 Lapinkylän ala-aste Tuurintie 346 63400 Alavus as	33
06600 Levijoen ala-aste Tikkasentie 76 62920 Levijoki	47	01453 Alajärven maat.ja puutarhaopp. Kurejoentie 390 62710 Kurejoki	135	05302 Pollarin ala-aste Killinkoskentie 651 63300 Alavus	32
06601 Luoma-Ahon ala-aste Vimpelintie 591 62830 Luoma-Aho	27	235 Kauppaoppilaitokset	221	05300 Sapsalamin ala-aste Kyrönniementie 14 63340 Sapsalampi	24
06602 Menkijärven ala-aste Opintie 10 62760 Menkijärvi	48	01210 Alajärven kauppaoppilaitos Hoiskontie 25 62900 Alajärvi	221	05299 Sulkavan ala-aste Sulkavankyläntie 425 63350 Sulkavankylä	42
06603 Myllykankaan ala-aste Lapuantie 842 62720 Sissala	52			05298 Säaskiniemen ala-aste Saukkomäentie 21 61170 Säaskiniemi	38
06604 Möksyn ala-aste Savontie 29 62990 Möksy	29			05297 Taipaleen ala-aste 63370 Taipalus	24

2 Länsi-Suomen lääni – Västra Finlands län

Tunnus Kod	Nimi Namn	Oppilaita Elever	Tunnus Kod	Nimi Namn	Oppilaita Elever	Tunnus Kod	Nimi Namn	Oppilaita Elever
124	Peruskoulun yläasteen koulut	505	04619	Dragsfjärds högstadieskola Dalsbruk 25900 Dalsbruk	96	08796	Kuivalahden ala-aste Etukämpantie 47 27170 Kuivalahti	32
05295	Alavuden yläaste Karjalantie 16 63300 Alavus	505				08797	Lapijoen ala-aste Metsäläntie 2 27150 Lapijoki	82
138	Peruskoulun erityiskoulut	38	192	Kansalaisopistot	560	08798	Linnamaan ala-aste Linnamaantie 626 27100 Eurajoki	51
05296	Kirkkokankaan koulu Karjalantie 16 63300 Alavus	38	02089	Dragsfjärds arb.inst-työväenop Skolvägen 25900 Taalintehdas	560	08799	Rikantilan ala-aste Rikantilantie 194 27150 Lapijoki	30
162	Lukiot	253				08800	Sydänmaan ala-aste Sydänmaantie 614 27130 Eurajoki as	27
00003	Alavuden lukio Kirkkotie 12 63300 Alavus	253	050	Eura		124	Peruskoulun yläasteen koulut	274
192	Kansalaisopistot	2 200	123	Peruskoulun ala-asteen koulut	674	08793	Eurajoen yläaste Koulutie 2 27100 Eurajoki	274
02199	Alavuden ja Töysän kansalaisop Järviluomantie 3 63300 Alavus	2 200	08366	Hinnerjoen ala-aste 27600 Hinnerjoki	65	162	Lukiot	144
228	Ammatill.erityisoppilaitokset	132	08367	Kauttuan ala-aste Harjutie 12 27500 Kauttua	260	00042	Eurajoen lukio Koulutie 2 27100 Eurajoki	144
01881	Alavuden erityisammattikoulu PL 5 63301 Alavus	132	08368	Kirkkonkylän ala-aste 27510 Eura	153	191	Kansanopistot	134
017	Askainen		08370	Länsi-Euran ala-aste Naarjoentie 22 27510 Eura	23	01624	Eurajoen kristill.opisto Koulutie 4 27100 Eurajoki	134
123	Peruskoulun ala-asteen koulut	68	08371	Mannilan ala-aste Mäkikyläntie 31 27670 Mannila	24	052	Evijärvi	
04614	Kirkonpiirin ala-aste 21240 Askainen	68	08372	Pietilän ala-aste Honkilahdenraitti 143 B 27640 Honkilahti kk	59	123	Peruskoulun ala-asteen koulut	301
019	Aura		08373	Sorkkisten ala-aste Kuurnamäki 27510 Eura	90	05815	Haapajärven ala-aste Esantie 28 62520 Kautiainen	21
123	Peruskoulun ala-asteen koulut	294	124	Peruskoulun yläasteen koulut	354	05816	Jokelan ala-aste Jokikyläntie 165 62500 Evijärvi	33
08363	Asemanseudun ala-aste Urpontie 21380 Aura	244	08365	Euran yläaste Savikontie 11 27510 Eura	354	05817	Kirkkonkylän ala-aste Voltintie 6 62510 Kuoppa-Aho	104
08364	Kirkkonkulman ala-aste 21370 Käyrä	50	138	Peruskoulun erityiskoulut	33	05818	Kivijärven ala-aste Lepistönmäentie 41 62500 Evijärvi	22
040	Dragsfjärd		08374	Kännön koulu Kännöntie 9 27500 Kauttua	33	05820	Lahdenkylän ala-aste Vasikka-Ahontie 31 62540 Vasikka-Aho	91
123	Peruskoulun ala-asteen koulut	169	162	Lukiot	196	05821	Särkijärven ala-aste Särkikyläntie 244 62570 Särkilä	30
04616	Björkboda lågstadium 25860 Björkboda	25	00043	Euran lukio Savikontie 11 27510 Eura	196	124	Peruskoulun yläasteen koulut	151
04617	Dalsbruks lågstadium 25900 Dalsbruk	59	192	Kansalaisopistot	980	05814	Evijärven yläaste Voltintie 6 62510 Kuoppa-Aho	151
04620	Hitis lågstadium 25950 Rosala	12	02058	Euran kansalaisopisto Savikontie 11 27510 Eura	980	162	Lukiot	138
04618	Suomenkielinen ala-aste 25900 Taalintehdas	31	051	Eurajoki		00044	Evijärven lukio Voltintie 6 62510 Kuoppa-Aho	138
04621	Ytterkulla lågstadium 25870 Dragsfjärd	42	123	Peruskoulun ala-asteen koulut	477	192	Kansalaisopistot	1 650
124	Peruskoulun yläasteen koulut	96	08794	Irjanteen ala-aste Huhdantie 282 27110 Irjanne	57			
			08795	Keskustan ala-aste Runkotie 27100 Eurajoki	198			

Tunnus Kod	Nimi Namn	Oppilaita Elever	Tunnus Kod	Nimi Namn	Oppilaita Elever	Tunnus Kod	Nimi Namn	Oppilaita Elever
02203	Järvisseudun kansalaisopisto PL 25 62501 Evijärvi	1 650	124	Peruskoulun yläasteen koulut	85	08474	Keskustan ala-aste Myllykatu 1 A 29200 Harjavalta	188
<hr/>			03521	Halsuan yläaste Vetelintie 3 69510 Halsua	85	08475	Pirkkalan ala-aste Rantalankatu 1 29220 Killanmaa	138
<hr/>			<hr/>			08476	Pitkääpään ala-aste Satakunnantie 29200 Harjavalta	50
<hr/>			077	Hankasalmi		03242	Vinnarin ala-aste Annalankatu 8 29200 Harjavalta	149
073	Halikko		123	Peruskoulun ala-asteen koulut	484	124	Peruskoulun yläasteen koulut	306
123	Peruskoulun ala-asteen koulut	664	04522	Aseman ala-aste Kuuhanvedentie 39 41500 Hankasalmi as	119	08471	Harjavallan yläaste Myllykatu 1 C 29200 Harjavalta	306
08378	Hajalan ala-aste 25240 Hajala	33	04526	Kankaisten ala-aste Pieksämäentie 222 41580 Sauvamäki	28	138	Peruskoulun erityiskoulut	45
08380	Kuttilan ala-aste Joukolantie 25260 Vaskio	45	04527	Kirkonkylän ala-aste Koulutie 14 41520 Hankasalmi	138	03448	Hakunin koulu Kalevankatu 6 29200 Harjavalta	17
08379	Marian ala-aste Kuruntie 5 24800 Halikko	282	04528	Kärkkäälän ala-aste Sakasalansaarentie 3 41550 Hannula	25	08478	Myllytien koulu Myllykatu 1 B 29200 Harjavalta	28
08377	Meri-Halikon ala-aste 25230 Angelniemi	59	04531	Niemisjärven ala-aste Koulumäentie 1 41490 Niemisjärvi	71	162	Lukiot	183
08381	Mustamäen ala-aste 24910 Halikko as	101	04532	Ristimäen ala-aste Konnevedentie 717 41540 Ristimäki	34	00074	Harjavallan lukio Myllykatu 1 D 29200 Harjavalta	183
03660	Mäen ala-aste 25260 Vaskio	27	04533	Sauvamäen ala-aste Sauvomäentie 609 41580 Sauvamäki	18	192	Kansalaisopistot	1 100
08383	Märynummen ala-aste Urheilutie 25250 Märynummi	117	04534	Säkinmäen ala-aste Säkinmentie 868 41560 Säkinmäki	27	02060	Harjavallan kansalaisopisto Myllykatu 1 A 29200 Harjavalta	1 100
124	Peruskoulun yläasteen koulut	412	04535	Venekosken ala-aste Venekoskentie 469 41530 Veneranta	24	241	Terveystuolto-oppilaitokset	483
08376	Halikon yläaste Kuruntie 7 24800 Halikko	412	124	Peruskoulun yläasteen koulut	257	01841	Harjavallan sos.terv.huolto-op Myllykatu 10 29200 Harjavalta	483
162	Lukiot	222	138	Peruskoulun erityiskoulut	18	<hr/>		
00454	Halikon lukio Kuruntie 7 24800 Halikko	222	04530	Mäkelän koulu Kuuhanvedentie 39 41500 Hankasalmi as	18	095	Himanka	
192	Kansalaisopistot	950	162	Lukiot	118	123	Peruskoulun ala-asteen koulut	308
02059	Halikon kansalaisopisto Kuruntie 7 24800 Halikko	950	00103	Hankasalmen lukio Koulukeskus 41520 Hankasalmi	118	06630	Hillilän ala-aste Kannustie 501 68150 Hillilä	38
231	Käsi- ja taideteoll.oppilait.	164	192	Kansalaisopistot	1 080	06628	Kirkonkylän ala-aste Leipämäentie 68100 Himanka	210
01820	Halikon käsi- ja taidet.oppil. Kurunt. 30 24800 Halikko	164	02179	Hankasalmen kansalaisopisto Monitoimitalo 41520 Hankasalmi	1 080	05826	Pahkalan ala-aste Koulutie 15 68100 Himanka	45
<hr/>			<hr/>			06629	Torvenkylän ala-aste Torvenkyläntie 386 68100 Himanka	15
074	Halsua		079	Harjavalta		124	Peruskoulun yläasteen koulut	145
123	Peruskoulun ala-asteen koulut	154	123	Peruskoulun ala-asteen koulut	554	03317	Himangan yläaste Sautinkarintie 68100 Himanka	145
05822	Kanalan ala-aste Lestijärventie 1381 69550 Kanala	12	08473	Hiirijärven ala-aste Hiirijärven koulutie 213 29200 Harjavalta	29			
05823	Kirkonkylän ala-aste Perhontie 29 69510 Halsua	75						
05824	Meriläisen ala-aste Uudentalontie 29 69510 Halsua	32						
05825	Ylikylän ala-aste Perhontie 601 69570 Karvonen	35						

2 Länsi-Suomen lääni – Västra Finlands län

Tunnus Kod	Nimi Namn	Oppilaita Elever	Tunnus Kod	Nimi Namn	Oppilaita Elever	Tunnus Kod	Nimi Namn	Oppilaita Elever	
099 Honkajoki			05579	Rekikosken ala-aste Räikänmaantie 1124 32700 Huittinen	15	05688	Kaipion ala-aste Takamaantie 1036 39195 Kaipio	36	
123	Peruskoulun ala-asteen koulut	163	05582	Sammun ala-aste Norrintie 16 32710 Sampu	161	05689	Kirkonkylän ala-aste Kyrönsarventie 16 39100 Hämeenkyrö	207	
05679	Antilan ala-aste Vatajantie 434 38920 Vatajankoski	32	05586	Suttilan ala-aste Erkkiläntie 32760 Suttila	47	05690	Kostulan ala-aste Kostulantie 90 39230 Osara	49	
05681	Hongonpiirin ala-aste Katkontie 7 38950 Honkajoki	57	124 Peruskoulun yläasteen koulut			394	05691	Kyröskosken ala-aste PL 19 39200 Kyröskoski	217
05680	Katkon ala-aste Katkon koulutie 30 38950 Honkajoki	21	05578	Huittisten-Vampulan yläaste Opintie 32700 Huittinen	394	05692	Lavajärven ala-aste Lepomäentie 9 39380 Lavajärvi	25	
05682	Lauhalan ala-aste Kauhajoentie 842 38970 Lauhala	33	138 Peruskoulun erityiskoulut			45	05693	Mahnalan ala-aste Maisematie 761 39130 Sasi	64
05683	Pappilan ala-aste Pitkäkuja 85 38950 Honkajoki	20	05585	Lauttarannan koulu Valtakatu 22 32700 Huittinen	45	05694	Pinsiön ala-aste Sasintie 585 39150 Pinsiö	59	
124 Peruskoulun yläasteen koulut			101	162	Lukiot	284	05696	Vesajärven ala-aste Vesajärventie 1883 39290 Vesajärvi	22
05678	Honkajoen yläaste Karviantie 12 38950 Honkajoki	101	00419	Lauttakylän lukio Lauttakylänk. 22 32700 Huittinen	284	05697	Äkönmaan ala-aste Äkönmaantie 211 39130 Sasi	24	
162	Lukiot	85	181 Musiikkioppilaitokset			316	124 Peruskoulun yläasteen koulut		441
00096	Honkajoen lukio Karviantie 12 38950 Honkajoki	85	01940	Huittisten musiikkiopisto Risto Rytin katu 36 32700 Huittinen	316	05684	Hämeenkyrön yläaste Ristamäentie 13 39100 Hämeenkyrö	441	
101 Houtskari			191 Kansanopistot			104	138 Peruskoulun erityiskoulut		26
123	Peruskoulun ala-asteen koulut	43	01663	Länsi-Suomen opisto Loimijoentie 280 32700 Huittinen	104	05695	Veljesmaan koulu Kyrönsarventie 16 39100 Hämeenkyrö	26	
05605	Mossala lägstadium Mossala 21770 Mossala	15	192	Kansalaisopistot	1 100	162 Lukiot			191
05606	Träsk lägstadium Träsk 21760 Houtskär	28	02061	Huittisten seudun kansalaisop. Risto Rytin katu 70 32700 Huittinen	1 100	00099	Hämeenkyrön lukio Ristamäentie 13 39100 Hämeenkyrö	191	
191	Kansanopistot	10	229	Ammatill.aikuiskoulutuskesk.	114	192 Kansalaisopistot			1 950
01633	Houtskärs kyrkl.folkhögskola Näsby 21760 Houtskär	10	01583	Huittisten amm.aikuiskoul.k Teollisuust.5-7 32700 Huittinen	114	02062	Hämeenkyrön kansalaisopisto Keskuskoulu 39100 Hämeenkyrö	1 400	
192	Kansalaisopistot	512	235	Kauppaoppilaitokset	513	02069	Kyröskosken kansalaisopisto Torikatu 8 39200 Kyröskoski	550	
02479	Skärgårdshavets medborgarinst. 21760 Houtskär	512	02545	Huittisten amm. ja yrit.opisto Risto Rytin katu 70 32700 Huittinen	513	223 Ammattioppilaitokset			499
102 Huittinen			108 Hämeenkyrö			143 Ikaalinen			
123	Peruskoulun ala-asteen koulut	682	123 Peruskoulun ala-asteen koulut			815	123 Peruskoulun ala-asteen koulut		635
05587	Huhtamon ala-aste Kangastie 1449 32770 Huhtamo	31	05685	Haukijärven ala-aste Hahmajärventie 26 38490 Haukijärvi	29	05700	Jyllin ala-aste Jylli 39530 Kilvakkala	18	
05581	Lauttakylän ala-aste Koulukatu 3 32700 Huittinen	360	05686	Heinijärven ala-aste Trossitie 305 39110 Simuna	41	05701	Keskustan koulu Koulunpolku 39500 Ikaalinen	337	
05584	Loiman ala-aste Loimijoentie 277 32700 Huittinen	47	05687	Jumesniemen ala-aste Jumesniementie 411 39170 Jumesniemi	42				
05580	Palojoen ala-aste Mäkitie 16 32700 Huittinen	21							

Tunnus Kod	Nimi Namn	Oppilaita Elever	Tunnus Kod	Nimi Namn	Oppilaita Elever	Tunnus Kod	Nimi Namn	Oppilaita Elever
05702	Kilvakkalan ala-aste 39530 Kilvakkala	59	07048	Herralan ala-aste Homesojantie 1 C 60800 Ilmajoki	160	192	Kansalaisopistot	1 700
05703	Kovelahden ala-aste 39610 Kovelahdi	22				02200	Ilmajoki-opisto Ilkantie 17 60800 Ilmajoki	1 700
05704	Lahdenpohjan ala-aste Kurkela 39530 Kilvakkala	30	07049	Honkakylyn ala-aste Ojajärventie 20 61120 Louko	17			
05705	Luhalahden ala-aste 39410 Luhalahti	29	07050	Ilomäen ala-aste Mäkikyläntie 329 61350 Huissi	37	211	Maatalousalan oppilaitokset	127
05706	Mansoniemen ala-aste Mansoniemi 39580 Riitälä	39	07051	Jouppilan ala-aste Rommelinnäentie 14 61330 Koskenkorva	30	01454	Ilmajoen maatalousoppilaitos Ilmajoentie 525 60800 Ilmajoki	127
05708	Riitälän ala-aste 39580 Riitälä	33	07053	Koskenkorvan ala-aste Santavuorentie 28 61330 Koskenkorva	62	231	Käsi- ja taideteoll.oppilait.	168
05709	Saukon ala-aste 39430 Röyhiö	17	07054	Luoman ala-aste Luomankuja 77 60800 Ilmajoki	29	01788	Ilmajoen käsi- ja taidet.oppil. Pappilantie 6 60800 Ilmajoki	168
05710	Tevaniemen ala-aste 39590 Tevaniemi	36	07055	Marjoharjun ala-aste Isonmäentie 10 61330 Koskenkorva	36			
05711	Vahon ala-aste 39410 Luhalahti	15	07056	Munakan ala-aste Halkonevantie 8 60450 Munakka	34			
124	Peruskoulun yläasteen koulut	309	07057	Nopankylän ala-aste Toimelantie 40 61340 Nopankylä	29	150	Iniö	
05698	Ikaalisten yläaste PL 25 39501 Ikaalinen	309	07059	Palonkylän ala-aste Koulukuja 2 60800 Ilmajoki	95	123	Peruskoulun ala-asteen koulut	15
138	Peruskoulun erityiskoulut	33	07060	Peltoniemen ala-aste Jäpintie 2 60800 Ilmajoki	45	05604	Iniö skola Norrby 23390 Iniö	15
03483	Hakumäen koulu 39500 Ikaalinen	17	07061	Peuralan ala-aste Peuralankuja 20 60800 Ilmajoki	59			
05707	Rantapuiston koulu Poppelikatu 10 39500 Ikaalinen	16	07062	Pojanluoman ala-aste Luovantie 125 60760 Pojanluoma	43	151	Isojoki	
162	Lukiot	142	07063	Rengon ala-aste Viljanmaantie 6 60760 Pojanluoma	43	123	Peruskoulun ala-asteen koulut	209
00155	Ikaalisten lukio PL 25 39501 Ikaalinen	142	07064	Sahan ala-aste Hannukselantie 660 60800 Ilmajoki	17	07297	Heikkilän ala-aste Heikkilänjoentie 564 64830 Villamo	15
192	Kansalaisopistot	1 500	07065	Tuomikylän ala-aste Tuomikyläntie 461 60720 Tuomikylä	29	07298	Kirkonkylän ala-aste Kristiinantie 15 B 64900 Isojoki	116
02063	Ikaalisten kaup.kansalaisop. PL 37 39501 Ikaalinen	1 500	07066	Västilän ala-aste Hyöväntie 4 61330 Koskenkorva	105	07299	Kodesjärven ala-aste Kodesjärventie 24 64930 Kodesjärvi	15
231	Käsi- ja taideteoll.oppilait.	456	124	Peruskoulun yläasteen koulut	500	07300	Kärjenkosken ala-aste Vesijärventie 1220 A 64820 Kärjenkoski	20
01787	Ikaalisten käsi- ja taidet.opp Eino Salmelaisenkatu 20 39500 Ikaalinen	456	07045	Ilmajoen yläaste Kirkkotie 10 A 60800 Ilmajoki	500	07302	Vanhakylän ala-aste Koulutie 14 64810 Vanhakylä	22
235	Kauppaoppilaitokset	378	138	Peruskoulun erityiskoulut	21	07303	Villamon ala-aste Lähteenkyläntie 23 A 64830 Villamo	21
01223	Ikaalisten kauppaoppilaitos Kyröselänk.5 39500 Ikaalinen	378	07067	Seppälän erityiskoulu Homesojantie 1 C 60800 Ilmajoki	21	124	Peruskoulun yläasteen koulut	94
145	Ilmajoki		162	Lukiot	278	07296	Isojoen yläaste Kristiinantie 17 B 64900 Isojoki	94
123	Peruskoulun ala-asteen koulut	977	00156	Ilmajoen lukio Ollilantie 7 60800 Ilmajoki	278	138	Peruskoulun erityiskoulut	3
07046	Ahonkylän ala-aste Koulutie 41 60720 Tuomikylä	79	191	Kansanopistot	175	03455	Kiviharjun koulu Koulutie 14 64810 Vanhakylä	3
07047	Harjunmäen ala-aste Harjunmäentie 165 60800 Ilmajoki	28	01623	Etelä-Pohjanmaan opisto Opistontie 111 60800 Ilmajoki	175	152	Isokyrö	
						123	Peruskoulun ala-asteen koulut	460
						07305	Keskustan ala-aste Knaapilantie 11 61500 Isokyrö	185

2 Länsi-Suomen lääni – Västra Finlands län

Tunnus Kod	Nimi Namn	Oppilaita Elever	Tunnus Kod	Nimi Namn	Oppilaita Elever	Tunnus Kod	Nimi Namn	Oppilaita Elever	
07307	Kylkkälän ala-aste Kylkkälänraitti 51 66440 Tervajoki	85	07016	Yli-Vallin ala-aste Yli-Vallintie 1086 61730 Yli-Valli	34	175 Jurva			
07308	Lehmäjoen ala-aste Kaurajärventie 53 61520 Lehmäjoen	32	124 Peruskoulun yläasteen koulut		435	07069	Järvenpään ala-aste 66360 Kesti	18	
07309	Orismalan ala-aste Orismalantie 274 61550 Orismala	32	06998	Jalasjärven yläaste Kauppilantie 4 p 61600 Jalasjärvi	435	07070	Kirkonkylän ala-aste 66300 Jurva	131	
07310	Palhojaisten ala-aste Tuuralantie 682 66440 Tervajoki	29	162 Lukiot		182	07071	Koskimäen ala-aste KP 1 66300 Jurva	44	
07946	Pysäkin ala-aste Ventäläntie 272 61500 Isokyrö	22	00192	Jalasjärven lukio Kauppilantie 1 61600 Jalasjärvi	182	07072	Metsäkylän ala-aste 66330 Hakko	18	
07312	Tuuralan ala-aste Tuuralan kylätie 41 61500 Isokyrö	18	192 Kansalaisopistot		1 700	07073	Niemenkylän ala-aste 66320 Niemenkylä	28	
07313	Valtaalan ala-aste Valtaalantie 433 61500 Isokyrö	57	02201	Jalasjärven kansalaisopisto Kirkkotie 4 61600 Jalasjärvi	1 700	07074	Närvijoen ala-aste 66370 Närvijoki	26	
124 Peruskoulun yläasteen koulut			217	229 Ammatill.aikuiskoulutuskesk.		443	07075	Sarvijoen ala-aste 66340 Sarvijoki	39
07304	Isonkyrön yläaste Perttiläntie 3 61500 Isokyrö	217	01605	Jalasjärven amm.aik.koul.kes Kurssitie 2 61600 Jalasjärvi	443	07076	Tainuksen ala-aste 66350 Tainus	15	
162 Lukiot			165	172 Joutsa		124 Peruskoulun yläasteen koulut			
00160	Isonkyrön lukio Perttiläntie 3 61500 Isokyrö	165	123 Peruskoulun ala-asteen koulut		347	07068	Jurvan yläaste PL 14 66300 Jurva	240	
192 Kansalaisopistot			3 100	06067	Angesselän ala-aste Angesseläntie 90 19650 Joutsa	40	162 Lukiot		
02210	Kyrönmaan opisto Laihiantie 39 C 66400 Laihia	3 100	06069	Marjotaipaleen ala-aste Väisäläntie 17 52650 Pärnämäki	16	00209	Jurvan lukio PL 14 66301 Jurva	129	
164 Jalasjärvi			06070 Mieskonmäen ala-aste		20	192 Kansalaisopistot			
123 Peruskoulun ala-asteen koulut			691	06071	Pappisen ala-aste Kouluraitti 19920 Pappinen	24	02202	Jurvan kansalaisopisto PL 5 66301 Jurva	800
07002	Harrin ala-aste Ahonkyläntie 115 61280 Jokipii	57	06068	Pohvinrinteen koulu Jousitie 54 B 19650 Joutsa	228	231 Käsi- ja taideteoll.oppilait.			
07019	Hirvijärven ala-aste Konttiperäntie 2 61630 Hirvijärvi	58	06072	Pynnölän ala-aste Pertunmaantie 921 19650 Joutsa	19	01792	Jurvan käsi- ja taidet.oppil. PL 4 66301 Jurva	227	
07003	Ilvesjoen ala-aste Ilvesentie 14 61760 Ilvesjoki	48	124 Peruskoulun yläasteen koulut		205	177 Juupajoki			
07004	Keskikylän ala-aste Tampereentie 671 61710 Pentinmäki	42	06066	Joutsan-Luhangan yläaste Koulutie 3 19650 Joutsa	205	123 Peruskoulun ala-asteen koulut			
07005	Kirkonkylän ala-aste Keskustie 33 pl 61600 Jalasjärvi	237	162 Lukiot		142	07674	Kirkonkylän ala-aste 35540 Juupajoki	53	
07006	Komsin ala-aste Koulukuja 2 61620 Jalasjärvi	57	00198	Joutsan lukio Savontie 1 19650 Joutsa	142	07675	Korkeakosken ala-aste 35500 Korkeakoski	112	
07007	Koskuen ala-aste Tampereentie 1566 A 61720 Koskue	49	192 Kansalaisopistot		1 100	07676	Lylyn ala-aste 35530 Lyly	37	
07010	Luopajarven ala-aste Seinäjoentie 1010 61270 Luopajarvi	62	02275	Joutsan kansalaisopisto PL 21 19651 Joutsa	1 100	124 Peruskoulun yläasteen koulut			
07012	Metsolan ala-aste Jokipiintie 2 61280 Jokipii	47	03558 Juupajoen yläaste		115	123 Peruskoulun ala-asteen koulut			

Tunnus Kod	Nimi Namn	Oppilaita Elever	Tunnus Kod	Nimi Namn	Oppilaita Elever	Tunnus Kod	Nimi Namn	Oppilaita Elever
179	Jyväskylä		05092	Voionmaan yläaste Voionmaankatu 17 40700 Jyväskylä	570	02181	Jyväskylän kaup. työväenopisto Vapaudenkatu 39-41 40100 Jyväskylä	7 650
123	Peruskoulun ala-asteen koulut	4 695	125	Peruskoulua korvaavat koulut	149	221	Teknilliset oppilaitokset	1 265
05081	Cygnaeuksen ala-aste Voionmaankatu 18 40700 Jyväskylä	388	03541	Jyväskylän Rudolf Steiner-koulu Honkaharjuntie 6 40600 Jyväskylä	149	01005	Jyväskylän teknill.oppilaitos Viitaniementie 1 40720 Jyväskylä	1 265
05101	Halssilan ala-aste Lokintie 9 40400 Jyväskylä	338	138	Peruskoulun erityiskoulut	306	223	Ammattioppilaitokset	1 511
07846	Huhtasuon ala-aste Suluntie 18 40340 Jyväskylä	390	08925	Haukkalan koulu Haukkalantie 42 40740 Jyväskylä	..	02498	Jyväskylän tekninen amm.oppil. PL 362 40101 Jyväskylä	1 511
05094	Jokivarren ala-aste Jokivarrentie 8-10 40450 Jyväskylä	137	08893	Haukkarannan koulu Haukkalantie 11 40740 Jyväskylä	141	225	Ammatill.erikoisoppilaitokset	28
05097	Keljon ala-aste Korkeakoskentie 25 40500 Jyväskylä	209	05091	Huhtarinteen koulu Kangasvuorentie 22 40340 Jyväskylä	49	01142	Valmet Oy teoll.oppilaitos PL 587 40101 Jyväskylä	28
05096	Keljonkankaan ala-aste Soratie 8 40530 Jyväskylä	385	05090	Keskikadun koulu Keskikatu 26 40700 Jyväskylä	54	229	Ammatill.aikuiskoulutuskesk.	1 560
05099	Keltinmäen ala-aste Keltinmäentie 11 40640 Jyväskylä	395	03270	Kukkumäen koulu Keskussairaalan. 19 40620 Jyväskylä	..	01597	Jyväskylän amm.aik.koul.keskus Tapionkatu 4 40100 Jyväskylä	1 560
05093	Kortepohjan ala-aste Kartanokuja 4-6 40740 Jyväskylä	328	08894	Näkövammaisten koulu PL 319 40101 Jyväskylä	46	235	Kauppaoppilaitokset	532
05082	Kypärämäen ala-aste Kangaskatu 41 40630 Jyväskylä	261	03691	Päiväharjun koulu Pehtorintie 3 40740 Jyväskylä	16	01226	Jyväskylän kauppaoppilaitos Rajakatu 37 40200 Jyväskylä	532
04873	Lehtisaaren ala-aste Koulutie 12 40900 Säynätsalo	79	162	Lukiot	2 302	243	Sosiaalialan oppilaitokset	1 485
05100	Lohikosken ala-aste Haapatie 4 40250 Jyväskylä	315	00577	Cygnaeus-lukio Vapaudenkatu 35-37 40100 Jyväskylä	625	02497	Jyväskylän sos.terv.alan opp. PL 409 40101 Jyväskylä	1 485
05541	Muuratsalon ala-aste Muuratsalo 40900 Säynätsalo	100	00203	Jyväskylän lyseon lukio Yliopistonk. 13 40100 Jyväskylä	1 362	251	Koti- ja laitostalousoppil.	142
03629	Nenäinniemen ala-aste Naattiantie 15 40520 Jyväskylä	67	00205	Voionmaan lukio Voionmaank. 17-19 40700 Jyväskylä	315	01391	Jyväskylän kotitalousoppil. Salokatu 20 40630 Jyväskylä	142
03517	Pohjanlammen ala-aste Pohjanlahdent. 7 40450 Jyväskylä	591	171	Harjoittelukoulut	860	253	Hotelli- ja ravintolaoppilait.	988
05098	Puistokoulun ala-aste Puistokatu 7-9 40100 Jyväskylä	173	00204	Jyväskylän normaalikoulu Yliopistonkatu 1 40100 Jyväskylä	860	02496	Jyväskylän palvelualueen opp. PL 570 40101 Jyväskylä	988
03343	Pupuhuhdan ala-aste Pupuhuhdantie 17 40340 Jyväskylä	192	181	Musiikkioppilaitokset	1 569	299	Muut ammatilliset oppil.	6
04874	Säynätsalon ala-aste Parvaisentie 46 40900 Säynätsalo	132	02305	Jyväskylän musiikkiopisto Pitkätatu 19 - 21 40700 Jyväskylä	884	02411	Keski-Suomen hierojaoppilaitos Puistokatu 2-4 40100 Jyväskylä	6
05088	Tikan ala-aste Toritie 22 40520 Jyväskylä	215	01950	Keski-Suomen konservatorio Pitkätatu 18-22 40700 Jyväskylä	685	311	Yliopistot	10 463
124	Peruskoulun yläasteen koulut	2 481	191	Kansanopistot	250	01906	Jyväskylän yliopisto PL 35 40351 Jyväskylä	10 463
03344	Huhtaharjun yläaste Kangasvuorentie 22 40340 Jyväskylä	359	01639	Jyväskylän kristill.opisto Sulkulantie 28 40520 Jyväskylä	250	313	Ammattikorkeakoulut	4 546
05083	Kilpisen yläaste Honkaharjuntie 6 40600 Jyväskylä	461	192	Kansalaisopistot	8 500	02504	Jyväskylän ammattikorkeakoulu PL 207 40101 Jyväskylä	4 546
03557	Kuokkalan yläaste Liitukuja 4 40520 Jyväskylä	448	02180	Jyvälän kansalaisopisto Kortesuonkatu 52-54 40700 Jyväskylä	850			
05875	Säynätsalon yläaste Koulutie 12 40900 Säynätsalo	267						
05126	Viitaniemen yläaste Viitaniementie 2 40720 Jyväskylä	376						

2 Länsi-Suomen lääni – Västra Finlands län

Tunnus Kod	Nimi Namn	Oppilaita Elever	Tunnus Kod	Nimi Namn	Oppilaita Elever	Tunnus Kod	Nimi Namn	Oppilaita Elever	
921	Kesäyliopistot	..	04904	Tikkakosken yläaste Koulukatu 10 41160 Tikkakoski	305	04539	Edesniemen ala-aste Lahdentie 1346 42100 Jämsä	30	
09923	Jyväskylän kesäyliopisto PL 35 40351 Jyväskylä	..	04970	Vaajakosken yläaste Savonmäentie 4 40800 Vaajakoski	489	04542	Jokivarren ala-aste Kelhankatu 8 42100 Jämsä	237	
180 Jyväskylän mlk			138 Peruskoulun erityiskoulut						
123	Peruskoulun ala-asteen koulut	2 596	04903	Haapakosken peruskoulu Harjutie 2 B 40800 Vaajakoski	25	04543	Kaipolan ala-aste Koulutie 1 42220 Kaipola	131	
03559	Haapaniemen ala-aste Variskorventie 1 40820 Haapaniemi	32	04979	Jyväsojen peruskoulu Myllykatu 41160 Tikkakoski	47	04545	Mustingan ala-aste Mäntäntie 664 42100 Jämsä	23	
04981	Janakan ala-aste Janakantie 6 40800 Vaajakoski	87	162 Lukiot			759	04547	Partalan ala-aste Partalantie 212 42280 Partalankoski	37
08881	Jokelan ala-aste Koivutie 5 40270 Palokka	209	00485	Palokan lukio Koivutie 5 40270 Palokka	247	04548	Ruotsulan ala-aste Turkinkyläntie 74 42100 Jämsä	49	
04982	Jylhän ala-aste Hiidenjärventie 37 41120 Puuppola	23	00825	Tikkakosken lukio Koulukatu 10 41160 Tikkakoski	179	04549	Sammallahden ala-aste Sammallahdentie 200 42100 Jämsä	32	
04980	Jyskän ala-aste Vaajakoskentie 111 40420 Jyskä	393	00887	Vaajakosken lukio Savonmäentie 4 40800 Vaajakoski	333	04552	Vitikkalan ala-aste Joonaantie 1 42100 Jämsä	315	
04983	Kanavuoren ala-aste Laurinniementie 30 40800 Vaajakoski	105	192 Kansalaisopistot			2 900	124	Peruskoulun yläasteen koulut	492
04905	Keski-Palokan ala-aste Saarijärventie 56 40220 Palokka	456	02195	Jyväskylän mlk:n kansalaisop. Puistokatu 35 40200 Jyväskylä	2 900	04554	Jämsän yläaste Keskuskatu 14 42100 Jämsä	492	
04984	Kuikan ala-aste Kuikantie 389 41140 Kuikka	26	911 Sotilasalan ammatill.oppil.			..	138	Peruskoulun erityiskoulut	43
04985	Kuohun ala-aste Kuohunkoskentie 41930 Kuohu	17	01862	Ilmavoimien viestikoulu PL 7 41161 Tikkakoski	..	04553	Säterinkulman erityiskoulu Joonaantie 1 B 42100 Jämsä	43	
04902	Liinalammnin ala-aste Harjukatu 13 41160 Tikkakoski	181	181 Jämijärvi						
04906	Luonetjärven ala-aste Koulukatu 6 41160 Tikkakoski	241	123 Peruskoulun ala-asteen koulut			176	162	Lukiot	261
04986	Nyrölään ala-aste Jatkolantie 11 41140 Kuikka	16	05713	Kirkonkylän ala-aste Koulutie 6 38800 Jämijärvi	104	00207	Jämsän lukio Keskuskatu 16 42100 Jämsä	261	
04987	Oravasaaren ala-aste Oravasaarentie 752 41630 Oravasaari	21	05715	Palokosken ala-aste Palokoskentie 2 38800 Jämijärvi	23	181	Musiikkioppilaitokset	441	
04988	Puuppolan ala-aste Puuppolankoskentie 93 41120 Puuppola	75	05716	Suurimaan ala-aste Parkanontie 1542 38860 Suurimaa	24	02351	Jämsänjokilaakson musiikkiopis Kelhankatu 8 42100 Jämsä	441	
04989	Saarenmaan ala-aste Kokkomäentie 40220 Palokka	41	05717	Tykköön ala-aste Tykkööntie 542 38800 Jämijärvi	25	191	Kansanopistot	117	
03602	Tammirinteen ala-aste Jyskäntie 4 40420 Jyskä	50	124 Peruskoulun yläasteen koulut			94	01640	Jämsän kristill.kansanopisto PL 10 42101 Jämsä	117
04991	Tyypälän ala-aste Heinämäentie 17 40250 Jyväskylä	93	05712	Jämijärven yläaste Koulutie 6 38800 Jämijärvi	94	192	Kansalaisopistot	1 800	
04990	Vaajakummun ala-aste Harjutie 2 A 40800 Vaajakoski	409	182 Jämsä						
04992	Vesangan ala-aste Rientolantie 40 A 41940 Vesanka	121	123	Peruskoulun ala-asteen koulut	935	02182	Jämsän työväenopisto Keskuskatu 16 42100 Jämsä	1 800	
124	Peruskoulun yläasteen koulut	1 291	04538	Alhojärven ala-aste Alhonkoulutie 19 42100 Jämsä	50	211	Maatalousalan oppilaitokset	139	
08882	Palokan yläaste Koivutie 5 40270 Palokka	497	123 Peruskoulun ala-asteen koulut			935	01521	Jämsän maat.ja puutarhaoppil. Auvilantie 83 42100 Jämsä	139

Tunnus Kod	Nimi Namn	Oppilaita Elever	Tunnus Kod	Nimi Namn	Oppilaita Elever	Tunnus Kod	Nimi Namn	Oppilaita Elever
241	Terveystuolto-oppilaitokset	554	124	Peruskoulun yläasteen koulut	762	124	Peruskoulun yläasteen koulut	909
02394	Jämsän terv.huolto-oppilaitos Auvilantie 81 42100 Jämsä	554	03534	Vaarniemen yläaste Marsukatu 1 20760 Piispanristi	266	05127	Pikkolan yläaste Finnentie 36200 Kangasala	909
<hr/>			04623	Veitenmäen yläaste Veitenmäki 20780 Kaarina	496	138	Peruskoulun erityiskoulut	90
183 Jämsänkoski			138	Peruskoulun erityiskoulut	24	04894	Harjun koulu Kangasalan tie 1093 36200 Kangasala	90
123	Peruskoulun ala-asteen koulut	548	04126	Rantakulman erityiskoulu Marsukatu 1 20760 Piispanristi	24	162	Lukiot	416
06075	Keskuskoulun ala-aste Koivutie 28 42300 Jämsänkoski	494	162	Lukiot	425	00256	Kangasalan lukio Tapulintie 17 36200 Kangasala	416
06076	Koskenpään ala-aste Korpilahdentie 7 42440 Koskenpää	54	00472	Kaarinan lukio Voivalantie 20780 Kaarina	425	192	Kansalaisopistot	1 620
124	Peruskoulun yläasteen koulut	345	164	Aikuislukiot	157	02100	Kangasala-opisto PL 50 36201 Kangasala	1 620
06073	Jämsänkosken yläaste Opinpussi 8 42300 Jämsänkoski	345	00581	Kaarinan aikuislukio Voivalantie 7-9 20780 Kaarina	157	223	Ammattioppilaitokset	312
162	Lukiot	142	192	Kansalaisopistot	2 300	01069	Kangasalan ammattioppilaitos 36270 Kangasala	312
00206	Jämsänkosken lukio Koskenpääntie 1 42300 Jämsänkoski	142	02064	Kaarinan-Piikkiön kansalaisop. PL 22 20781 Kaarina	2 300	<hr/>		
192	Kansalaisopistot	1 350	243	Sosiaalialan oppilaitokset	612	214	Kankaanpää	
02183	Jämsänkosken työväenopisto Opinpussi 8 42300 Jämsänkoski	1 350	01445	Kaarinan sosiaalialan oppil. Ruokokatu 5 20780 Kaarina	612	123	Peruskoulun ala-asteen koulut	983
213	Metsä- ja puutalousoppilait.	135	<hr/>			06774	Hapuan ala-aste Hapuantie 5 38740 Hapuoja	38
01555	Jämsänkosken metsäoppilaitos Metsäk.koul.t 14 42300 Jämsänkoski	135	211	Kangasala		06776	Keskustan ala-aste Karjalankatu 7 38700 Kankaanpää	533
223	Ammattioppilaitokset	718	123	Peruskoulun ala-asteen koulut	1 715	06777	Korvaluoman ala-aste Korvaluomantie 1036 38840 Niinisalo	21
02443	Jämsänk.liiketal.ja tekn.opp. Koulutie 19 42300 Jämsänkoski	718	04890	Havisevan ala-aste Yli-Nikkiläntie 49 36120 Suinula	116	06778	Kyynjärven ala-aste Lohikontie 144 38770 Lohikko	61
<hr/>			04891	Huutijärven ala-aste Jokioistentie 7 36270 Kangasala	163	06779	Laurin ala-aste Viidanperäntie 11 38910 Ala-Honkajoki	49
202 Kaarina			04892	Kautialan ala-aste Ponsantie 1269 36340 Tohkala	21	06780	Narvin ala-aste Laviantie 493 38700 Kankaanpää	57
123	Peruskoulun ala-asteen koulut	1 476	04893	Kirkkoharjun ala-aste Kangasalan tie 1109 36200 Kangasala	380	06781	Niinisalon ala-aste Kievarinkatu 3 38840 Niinisalo	71
04021	Auranlaakson ala-aste Vanha-Littoistentie 285 20540 Turku	117	04888	Liuksialan ala-aste Ahulinjärventie 21 36200 Kangasala	97	06782	Santasten ala-aste Santaskyläntie 653 38910 Ala-Honkajoki	24
03307	Hovirinnan ala-aste Päiväläisenkatu 20780 Kaarina	401	04897	Raikun ala-aste Raikuntie 97 36520 Raikku	28	06783	Venesjärven ala-aste Venesjärventie 878 38760 Venesjärvi	36
04626	Kuusiston ala-aste 21620 Kuusisto	94	04896	Ruutanan ala-aste Ruutanantie 750 36110 Ruutana	185	06784	Veneskosken ala-aste Soikanraitti 118 38750 Veneskoski	33
04627	Piispanristin ala-aste Otsokatu 2 20760 Piispanristi	398	04898	Suoraman ala-aste Kyötikkäläntie 10 36220 Kangasala	431	06785	Vihteljärven ala-aste Laviantie 1035 38720 Vihteljärvi	60
04628	Ristikallion ala-aste Nipsikatu 1 20660 Littoinen	235	04895	Vatjalan ala-aste Vatjalantie 17 36240 Kangasala	294	124	Peruskoulun yläasteen koulut	588
04629	Ylikylän ala-aste 20780 Kaarina	231	<hr/>			06773	Kankaanpään yläaste Kangasmöisönkatu 38700 Kankaanpää	588

2 Länsi-Suomen lääni – Västra Finlands län

Tunnus Kod	Nimi Namn	Oppilaita Elever	Tunnus Kod	Nimi Namn	Oppilaita Elever	Tunnus Kod	Nimi Namn	Oppilaita Elever
138	Peruskoulun erityiskoulut	83	217	Kannus		08398	Kyrön ala-aste Kyröntie 61 21800 Kyrö	151
06775	Moision erityiskoulu Kangasmoisionkatu 38701 Kankaanpää	83	123	Peruskoulun ala-asteen koulut	627	124	Peruskoulun yläasteen koulut	383
162	Lukiot	376	06634	Hanhinevan ala-aste Koulutie 3 69150 Eskola	54	08395	Kyrön seudun yläaste Kyröntie 2 21800 Kyrö	383
00258	Kankaanpään lukio Keskuskatu 28 38700 Kankaanpää	376	06632	Keskustan ala-aste PL 46 69100 Kannus	393	162	Lukiot	194
181	Musiikkioppilaitokset	462	06635	Korpelan ala-aste Yli-Kannuksentie 192 69170 Yli-Kannus	31	00037	Elisenvaaran lukio Kyröntie 2 21800 Kyrö	194
01952	Kankaanpään musiikkiopisto PL 133 38701 Kankaanpää	462	06636	Märsylän ala-aste Märsylä 21/ PPA 1 69100 Kannus	50	192	Kansalaisopistot	1 370
191	Kansanopistot	74	06637	Roikolan ala-aste Alaviirteentie 73-71/PPA 2 69100 Kannus	48	02057	Auranlaakson kansalaisopisto Kyröntie 32 B 21800 Kyrö	1 370
01672	Kankaanpään opisto PL 45 38701 Kankaanpää	74	06638	Välikkannuksen ala-aste Himangantie 659 69100 Kannus	51			
192	Kansalaisopistot	1 900	124	Peruskoulun yläasteen koulut	334	226	Karstula	
02065	Kankaanpään kansalaisopisto Keskuskatu 41 38700 Kankaanpää	1 900	06631	Kannuksen yläaste PL 51 69100 Kannus	334	123	Peruskoulun ala-asteen koulut	484
229	Ammatill.aikuiskoulutuskesk.	127	162	Lukiot	193	04854	Humpin ala-aste Hongantie 39 43640 Humppi	23
01591	Kankaanpään amm.aikuiskoul.kes Asemakatu 5-7 38700 Kankaanpää	127	00260	Kannuksen lukio PL 49 69101 Kannus	193	04855	Kangasahon ala-aste Keuruuntie 1160 43490 Kangasaho	45
232	Taide- ja viestintäkultt.oppil.	79	192	Kansalaisopistot	1 700	04856	Kimingin ala-aste Kimingintie 61 43520 Kiminki	30
01711	Kankaanpään taidekoulu PL 24 38701 Kankaanpää	79	02204	Kannuksen kansalaisopisto Siltakatu 2 69100 Kannus	1 700	04861	Rantakylän ala-aste Rantakyläntie 486 43540 Rantakylä	32
235	Kauppapilaitokset	609	211	Maatalousalan oppilaitokset	273	04862	Syrjänmäen ala-aste Syrjänmäentie 170 43500 Karstula	41
02475	Pohj.Satakunnan ammatti-inst. PL 6 38701 Kankaanpää	609	01465	Kannuksen maaseutuoppilaitos Ollikkalankatu 3 69100 Kannus	273	04857	Tolppilan koulu Koulutie 43500 Karstula	290
911	Sotilasalan ammatill.oppil.	..				04864	Vastingin ala-aste Kivijärventie 616 43660 Vastinki	23
01854	Tykistörikaati/Tykistökoulu PL 5 38841 Niinisalo	..	218	Karijoki		124	Peruskoulun yläasteen koulut	262
216	Kannonkoski		123	Peruskoulun ala-asteen koulut	143	04866	Karstulan yläaste Koulutie 43500 Karstula	262
123	Peruskoulun ala-asteen koulut	135	03372	Karijoen koulu Pappilankuja 2 64350 Karijoki	110	162	Lukiot	136
04792	Kirkonkylän ala-aste Kannonkoski 43300 Kannonkoski	103	05391	Myrkyn koulu Asematie 2 64370 Myrkkyy	33	00267	Karstulan lukio Koulutie 13 43500 Karstula	136
04793	Kämärin ala-aste Lokakyläntie 252 43300 Kannonkoski	32	219	Karinainen		191	Kansanopistot	75
124	Peruskoulun yläasteen koulut	82	123	Peruskoulun ala-asteen koulut	233	01646	Karstulan evankelinen opisto Opistotie 43500 Karstula	75
04790	Kannonkosken yläaste Kannonkoski 43300 Kannonkoski	82	08396	Heikinsuon ala-aste Koulutie 33 21840 Karinainen	35	192	Kansalaisopistot	1 200
			08397	Karinaisten ala-aste Kyröntie 687 21800 Kyrö	47	02184	Karstulan kansalaisopisto Virastotie 4 43500 Karstula	1 200

Tunnus Kod	Nimi Namn	Oppilaita Elever	Tunnus Kod	Nimi Namn	Oppilaita Elever	Tunnus Kod	Nimi Namn	Oppilaita Elever	
230 Karvia			07030	Kokon ala-aste Kokonkyläntie 408 61800 Kauhajoki	47	251	Koti- ja laitostalousoppil.	279	
123	Peruskoulun ala-asteen koulut	212	07032	Luomankylän ala-aste Luomankyläntie 494 61810 Luomankylä	31	02417	Kauhajoen koti-laitostal.oppil PL 19 61801 Kauhajoki	279	
05721	Kantin ala-aste 39940 Kantti	33	07033	Lustilan ala-aste Lustilantie 326 61850 Kauhajoki as	41	<hr/> 233 Kauhava			
05722	Karviankylän ala-aste 39965 Karviankylä	17	07036	Nummijärven ala-aste Nummijärventie 385 61910 Nummijärvi	34	123	Peruskoulun ala-asteen koulut	695	
05723	Kirkonkylän ala-aste 39930 Karvia	78	07038	Piiparin ala-aste Sepäntie 297 61800 Kauhajoki	37	05832	Keskustan ala-aste Lentokentäntie 19 62200 Kauhava	103	
05724	Saran ala-aste 39980 Sara	22	07039	Pukkilan ala-aste Hyypäntie 212 61800 Kauhajoki	80	05833	Kirkonkylän ala-aste Kauppatie 165 62200 Kauhava	127	
05725	Sarvelan ala-aste 39960 Sarvela	46	07040	Päntäneen ala-aste Keturinkyläntie 5 61980 Päntäne	68	05835	Kosolan ala-aste Kosolantie 2 62200 Kauhava	113	
05726	Tuulen ala-aste 39920 Suomijärvi	16	07041	Sahankylän ala-aste Luukkasantie 10 61850 Kauhajoki as	25	05836	Mäenpään ala-aste Mäenpääntie 548 62200 Kauhava	42	
124 Peruskoulun yläasteen koulut			113	07042	Yrjänäisen ala-aste Päntäneentie 241 61800 Kauhajoki	87	05837	Oravan ala-aste Hirvijoentie 885 62260 Hirvijoki	22
05719	Karvian yläaste 39930 Karvia	113	07043	Äijön ala-aste Äijön koulutie 43 61850 Kauhajoki as	27	05838	Pelkolan ala-aste Pelkolantie 138 62230 Jylhä	49	
<hr/> 231 Kaskinen			124 Peruskoulun yläasteen koulut			614	05839	Pernaan ala-aste Vanha-Lapuatie 22 62220 Perna	67
123	Peruskoulun ala-asteen koulut	129	07022	Kauhajoen yläaste Prännärintie 4 61800 Kauhajoki	614	05840	Ruotsalan ala-aste Ruotsalantie 103 62200 Kauhava	85	
07216	Kaskisten ala-aste Sulkukatu 10 64260 Kaskinen	85	138 Peruskoulun erityiskoulut			59	05841	Ylikylän ala-aste Huhmarkoskentie 388 62240 Huhmarkoski	87
07850	Kaskö lägstadium Slussgatan 10 64260 Kaskö	44	07044	Anin koulu Puistotie 18 61800 Kauhajoki	59	124	Peruskoulun yläasteen koulut	356	
124	Peruskoulun yläasteen koulut	57	162 Lukiot			545	05831	Kauhavan yläaste Jylhäntie 14 62200 Kauhava	356
03595	Kaskisten yläaste Sulkukatu 12 64260 Kaskinen	57	00268	Kauhajoen lukio PL 500 61801 Kauhajoki	545	138	Peruskoulun erityiskoulut	13	
192	Kansalaisopistot	260	181 Musiikkioppilaitokset			277	03468	Pihlajapuiston koulu Kauppatie 165 62200 Kauhava	13
02223	Kaskisten kansalaisop-medb.ins Cneiffin polku 1 64260 Kaskinen	260	01953	Panula-opisto Prännärintie 2 C 61800 Kauhajoki	277	162	Lukiot	212	
<hr/> 232 Kauhajoki			191 Kansanopistot			95	00269	Kauhavan lukio Jylhäntie 14 62200 Kauhava	212
123	Peruskoulun ala-asteen koulut	1 169	01647	Kauhajoen evankelinen opisto Järvikyläntie 92 61850 Kauhajoki as	95	192	Kansalaisopistot	1 900	
07023	Aron ala-aste Aronkuja 18 61850 Kauhajoki as	105	192 Kansalaisopistot			1 590	02206	Kauhavan-Härmäin kansalaisop. Jylhäntie 14 62200 Kauhava	1 900
07024	Harjan ala-aste Harjan koulutie 15 61860 Harja	23	02205	Kauhajoen kansalaisopisto PL 500 61801 Kauhajoki	1 590	225	Ammatill.erikoisoppilaitokset	405	
07028	Hyyppän ala-aste Kauhajärventie 835 61960 Kyrönlatva	44	223 Ammattioppilaitokset			791	01292	Suomen Yrittäjäopisto PL 11 62201 Kauhava	405
07025	Ikkeläjärven ala-aste Ikkeläjärventie 637 61880 Ikkeläjärvi	22	02442	Suupohjan ammatti-instituutti PL 6 61801 Kauhajoki	791	911	Sotilasalan ammatill.oppil.	..	
07027	Kainaston ala-aste Kainaston keskustie 38 61820 Kainasto	62							
07029	Kirkonkylän ala-aste Prännärintie 21 61800 Kauhajoki	436							

2 Länsi-Suomen lääni – Västra Finlands län

Tunnus Kod	Nimi Namn	Oppilaita Elever	Tunnus Kod	Nimi Namn	Oppilaita Elever	Tunnus Kod	Nimi Namn	Oppilaita Elever
01861	Ilmasotakoulu PL 5 62201 Kauhava		04076	Kimitonejdens högstadium PB 25 25701 Kimito	131	00277	Keuruun lukio Koulukeskus 8 A 42700 Keuruu	217
<hr/>			<hr/>			<hr/>		
236	Kaustinen		162	Lukiot	111	181	Musiikkioppilaitokset	94
123	Peruskoulun ala-asteen koulut	447	00329	Kimitoöns gymnasium PB 25 25701 Kimito	111	02357	Läntisen Keski-Suomen mus.opis PL 65 42701 Keuruu	94
05843	Jylhän ala-aste Jylhäntie 949 69600 Kaustinen	35	192	Kansalaisopistot	580	191	Kansanopistot	184
05844	Järvelän ala-aste Rantatie 51 69600 Kaustinen	39	02090	Kimitobygdens medborgarinst. PB 25 25701 Kemiö	580	02460	Iso Kirja-opisto Heikkiläntie 177 42700 Keuruu	184
05845	Kirkonkylän ala-aste Pelimannintie 1 69600 Kaustinen	188	<hr/>			192	Kansalaisopistot	2 450
05846	Köyhäjoen ala-aste Halsuantie 369 69660 Köyhäjoki	51	249	Keuruu		02185	Keuruun kansalaisopisto Koulukeskus 42700 Keuruu	2 450
05847	Puumalan ala-aste Kouluntie 60 69600 Kaustinen	61	123	Peruskoulun ala-asteen koulut	926	<hr/>		
05848	Salonkylän ala-aste Prellisaarentie 29 69600 Kaustinen	45	06081	Haapamäen ala-aste Pihlajavedentie 4 42800 Haapamäki	129	250	Kihniö	
05849	Vintturin-Tastulan ala-aste Vintturintie 478 69600 Kaustinen	28	06082	Jukojärven ala-aste Jukojärventie 550 42700 Keuruu	35	123	Peruskoulun ala-asteen koulut	203
124	Peruskoulun yläasteen koulut	267	06083	Kalettoman ala-aste Kalettomantie 9 42700 Keuruu	32	08869	Kankarin ala-aste Kankarintie 642/10 39820 Kihniö	24
05842	Kaustisen-Ullavan yläaste Pelimannintie 1 69600 Kaustinen	267	06084	Karimon ala-aste Alkulantie 265 42930 Katajamäki	19	05730	Kihniönkylän ala-aste Isonniementie 550 39820 Kihniö	21
162	Lukiot	145	06085	Keuruun ala-aste Koulukeskus 6 A 42700 Keuruu	550	05731	Kirkonkylän ala-aste 39820 Kihniö	88
00478	Kaustisen musiikkilukio Meerbuschintie 1 69600 Kaustinen	145	06086	Lavikon ala-aste Lavikontie 19 B 42700 Keuruu	21	05732	Lahdentaustan ala-aste Kaunistontie 25/25 39810 Linnankylä	36
191	Kansanopistot	74	06087	Liesjärven ala-aste Korkatintie 3 42700 Keuruu	14	05733	Niskoksen ala-aste Kuruntie 2/14 39820 Kihniö	34
01648	Kaustisen ev.kansanopisto Opistontie 30 69600 Kaustinen	74	06088	Pihlajaveden ala-aste Valkeajärventie 77 42910 Pihlajavesi	26	124	Peruskoulun yläasteen koulut	119
243	Kemiö		06089	Pohjoislahden ala-aste Koskenpääntie 5 42700 Keuruu	50	05727	Kihniön yläaste Kettukalliontie 39820 Kihniö	119
123	Peruskoulun ala-asteen koulut	264	06091	Valkealahden ala-aste Valkealahdentie 95 42700 Keuruu	50	<hr/>		
04635	Keskuskoulun ala-aste 25700 Kemiö	70	124	Peruskoulun yläasteen koulut	502	252	Kiikala	
03256	Kyrkobylågstadium Kyrkobylå 25700 Kimito	81	06077	Haapamäen yläaste Riihontie 15 42800 Haapamäki	112	123	Peruskoulun ala-asteen koulut	106
04634	Mjösundin ala-aste 25730 Mjösund	13	06078	Keuruun yläaste Koulukeskus 8 A 42700 Keuruu	390	08401	Komisuoan ala-aste 25390 Kiikala	51
04615	Tjuda lågstadium Tjuda 25700 Kimito	61	138	Peruskoulun erityiskoulut	28	08403	Rekijoen ala-aste 25380 Rekijoki	55
04632	Vreta lågstadium 25710 Vreta	39	06079	Aromaani erityiskoulu Keuruuntie 29 42700 Keuruu	28	<hr/>		
124	Peruskoulun yläasteen koulut	195	162	Lukiot	295	254	Kiikoinen	
04636	Kemiönsaaren yläaste 25700 Kemiö	64	00066	Haapamäen lukio Riihontie 15 42800 Haapamäki	78	123	Peruskoulun ala-asteen koulut	109
<hr/>			<hr/>			06767	Toukolan koulu Kiikostentie 175 38360 Kiikoinen	109

Tunnus Kod	Nimi Namn	Oppilaita Elever	Tunnus Kod	Nimi Namn	Oppilaita Elever	Tunnus Kod	Nimi Namn	Oppilaita Elever
256	Kinnula		192	Kansalaisopistot	480	08494	Tuomaalan ala-aste Torisevantie 17 32810 Peipohja	42
123	Peruskoulun ala-asteen koulut	237	02067	Kiukaisten kansalaisopisto PL 13 27401 Kiukainen	480	124	Peruskoulun yläasteen koulut	366
04882	Kangaskylän ala-aste Kettula-Lepistönt. 11 43900 Kinnula	43	265	Kivijärvi		08479	Kokemäen yläaste Hapionkatu 13 32800 Kokemäki	366
04884	Kirkonkylän ala-aste Keskustie 27 43900 Kinnula	147	123	Peruskoulun ala-asteen koulut	149	138	Peruskoulun erityiskoulut	22
04886	Muholan ala-aste Kivijärventie 970 43940 Muhola	47	04773	Heinolahden ala-aste Perhontie 430 43800 Kivijärvi	22	08495	Ala-Haapion koulu Koulukatu 2 32800 Kokemäki	18
124	Peruskoulun yläasteen koulut	123	04775	Hoikan ala-aste Hoikanperäntie 495 43800 Kivijärvi	34	05785	Koskenkylän koulu Koskikuja 24 32800 Kokemäki	4
04883	Kinnulan yläaste Keskustie 27 43900 Kinnula	123	04776	Kirkonkylän ala-aste Keskustie 39 43800 Kivijärvi	93	162	Lukiot	203
162	Lukiot	91	124	Peruskoulun yläasteen koulut	76	00285	Kokemäen lukio Haapionkatu 13 32800 Kokemäki	203
00538	Kinnulan lukio Keskustie 43900 Kinnula	91	04780	Kivijärven yläaste Keskustie 32 43800 Kivijärvi	76	191	Kansanopistot	49
192	Kansalaisopistot	1 100	266	Kodisjoki		01679	Räisälän kansanopisto Opistontie 10 32810 Peipohja	49
02186	Suomenselän kansalaisopisto PL 1 43901 Kinnula	1 100	123	Peruskoulun ala-asteen koulut	41	192	Kansalaisopistot	1 000
259	Kisko		08419	Kodisjoen ala-aste Laitilantie 12 A 27310 Kodisjoki	41	02068	Kokemäen kansalaisopisto Koulukeskus Haapionk. 13 32800 Kokemäki	1 000
123	Peruskoulun ala-asteen koulut	131	271	Kokemäki		223	Ammattioppilaitokset	742
08405	Kaukuri-Aijalan ala-aste Kaukuri 25460 Toija	34	123	Peruskoulun ala-asteen koulut	628	01086	Kokemäenjokilaakson amm.oppil. PL 87 32801 Kokemäki	742
08408	Toijan ala-aste Vilikkalantie 7 25460 Toija	97	08480	Jalonojan ala-aste Yttiläntie 735 32910 Kauvatsa as	35	272	Kokkola	
262	Kiukainen		08482	Kakkulaisten ala-aste Ketolantie 59 32800 Kokemäki	28	123	Peruskoulun ala-asteen koulut	2 732
123	Peruskoulun ala-asteen koulut	253	08483	Kankaantaustan ala-aste Ylistarontie 817 32800 Kokemäki	29	06764	Chydenius lägstadium A. Chydeniusgatan 20 67100 Karleby	131
08411	Harolan ala-aste 27450 Harola	39	08484	Korkeaajan ala-aste Kullaantie 690 32860 Korkeaaja	31	08870	Halkokarin ala-aste Halkokarintie 20 67300 Kokkola	341
08412	Hiikon ala-aste 27430 Panelia	50	08486	Kuurolan ala-aste Kuurolantie 520 32800 Kokemäki	23	05854	Hollihaan ala-aste Pikiruukintie 4 67200 Kokkola	343
08413	Kirkonkylän ala-aste 27400 Kiukainen	91	08487	Lähteenmäen ala-aste Lähteenm. koulutie 70 32920 Kauvatsa	46	05830	Isokylän ala-aste Kallistentie 10 67700 Kokkola	268
08416	Panelian ala-aste 27430 Panelia	73	08488	Peipohjan ala-aste Haanmäentie 26 32810 Peipohja	160	05829	Jokilaakson ala-aste Jokilaaksontie 4 67400 Kokkola	117
124	Peruskoulun yläasteen koulut	140	08490	Raition ala-aste Säpiläntie 435 32830 Riste	17	07896	Koivuhaan ala-aste Mäntynäädänkatu 67800 Kokkola	299
08885	Kiukaisten yläaste 27400 Kiukainen	140	08492	Risten ala-aste Risteentie 408 32830 Riste	41	06746	Kyrkbackens lägstadium PB 7080 67700 Karleby	92
162	Lukiot	66	08493	Tulkkilan ala-aste Koulukatu 2 32800 Kokemäki	176	05855	Mäntykankaan ala-aste Antti Chydeniuksenkatu 72 67100 Kokkola	366
00281	Kiukaisten lukio Opintie 3 C 27400 Kiukainen	66						

2 Länsi-Suomen lääni – Västra Finlands län

Tunnus Kod	Nimi Namn	Oppilaita Elever	Tunnus Kod	Nimi Namn	Oppilaita Elever	Tunnus Kod	Nimi Namn	Oppilaita Elever
06766	Renlunds lägstadium Folkskolegatan 6 67100 Karleby	84	02207	Kokkolan työväenopisto Rautatienkatu 12 67100 Kokkola	1 450	277 Korpilahti		
06748	Rödsö lägstadium Orresvägen 10 67400 Karleby	41	221	Teknilliset oppilaitokset	557	123	Peruskoulun ala-asteen koulut	427
06749	Såka lägstadium Gamla Skrabbyvägen 15 67100 Karleby	48	01008	Kokkolan teknill. oppilaitos Talonpojankatu 2 67100 Kokkola	557	06093	Horkan ala-aste Horkka 41800 Korpilahti	29
05857	Torkinmäen ala-aste Korpintie 4 67100 Kokkola	281	223	Ammattioppilaitokset	993	06094	Hurtin ala-aste Iloniementie 41800 Korpilahti	61
06750	Villa lägstadium Lärargränden 2 67600 Karleby	115	01073	Kokkolan ammattioppilaitos Närvilänkatu 8 67100 Kokkola	993	06095	Kirkonkylän ala-aste Koulutie 4 41800 Korpilahti	198
06751	Vittsar lägstadium Gamla Uleåvägen 144 67410 Karleby	68	229	Ammatill.aikuisenkoulutuskesk.	902	06097	Moksin ala-aste Hoikanpohjantie 41840 Moksi	24
05858	Ykspihlajan ala-aste Metsäkatu 7 67900 Kokkola	93	01777	Keski-Pohjanmaan amm.aik.koul. Talonpojankatu 6 67100 Kokkola	902	06098	Oittilan ala-aste Raidanlahdentie 41880 Oittila	21
06747	Öja lägstadium Öjavägen 454 68550 Öja	45	235	Kauppaoppilaitokset	726	06102	Patajärven ala-aste 41860 Rannila	38
124	Peruskoulun yläasteen koulut	1 497	01231	Kokkolan kauppaoppilaitos Vingenkatu 18 67100 Kokkola	726	06099	Putkilahden ala-aste Putkilahdentie 789 41870 Putkilahti	11
05850	Hakalahden yläaste Matrusinkatu 2 67100 Kokkola	460	241	Terveystieteiden oppilaitokset	829	06101	Saakosken ala-aste Saalahdentie 41820 Saakoski	23
06763	Karleby svenska högstadium Banergatan 5-6 67100 Karleby	348	02532	Kokkolan sos.ja terv.alan opp. Terveystie 1 67200 Kokkola	829	06585	Saukkolan-Sarvenperän ala-aste Löytänantie 10 41930 Kuohu	22
05851	Kiviniityn yläaste Kuusitie 3 67200 Kokkola	331	921	Kesäyliopistot	..	124	Peruskoulun yläasteen koulut	210
05853	Länsipuiston yläaste Torikatu 41 A 67100 Kokkola	358	09926	Keski-Pohjanmaan kesäyliopisto Pitkäsillankatu 1-3 67100 Kokkola	..	06092	Korpilahden yläaste Koulukeskus 41800 Korpilahti	210
138	Peruskoulun erityiskoulut	52	275 Konnevesi			138	Peruskoulun erityiskoulut	22
03676	Maariankadun koulu Mariankatu 18 67100 Kokkola	..	123	Peruskoulun ala-asteen koulut	263	06096	Kokkomäen koulu Koulutie 4 41800 Korpilahti	22
05856	Pikuruukin erityiskoulu Pikuruukintie 4 67200 Kokkola	52	04916	Hytölän ala-aste Suolahdentie 610 44330 Hytölä	45	162	Lukiot	94
162	Lukiot	1 131	04917	Istumäen ala-aste Rautalammentie 1200 77980 Istunmäki	43	00288	Korpilahden lukio Koulukeskus 41800 Korpilahti	94
00061	Karleby svenska gymnasium Banergatan 3-5 67100 Karleby	224	04918	Kirkonkylän ala-aste Lapunmäentie 1 44300 Konnevesi	134	191	Kansanopistot	198
00286	Kiviniityn lukio Kuusitie 3 67200 Kokkola	373	04920	Sirkkamäen ala-aste Sirkkamäentie 1161 44320 Sirkkamäki	21	01620	Alkio-opisto Tähtiniementie 26 41800 Korpilahti	198
00287	Kokkolan yhteislyseon lukio Torikatu 41 A 67100 Kokkola	534	04912	Särkisalon ala-aste Pyhälahdentie 485 44370 Mäntymäki	20	192	Kansalaisopistot	750
181	Musiikkioppilaitokset	1 253	124	Peruskoulun yläasteen koulut	137	02190	Pohj.Päijänteen kansalaisop. PL 15 41801 Korpilahti	750
01957	Keski-Pohjanmaan konservatorio Pitkäsillankatu 16 67100 Kokkola	1 253	04919	Konneveden yläaste Lapunmäentie 3 44300 Konnevesi	137	279 Korppoo		
192	Kansalaisopistot	2 440	162	Lukiot	71	123	Peruskoulun ala-asteen koulut	76
02221	Karleby sv.medborgarinstitut Järnvägsatan 12 67100 Karleby	990	00530	Konneveden lukio Lapunmäentie 3 44300 Konnevesi	71	05632	Korpo centralskola Verkan 21710 Korpo	59
						05634	Norrskata skola 21750 Norrskata	9
						05631	Utön koulu 21740 Utö	8

Tunnus Kod	Nimi Namn	Oppilaita Elever	Tunnus Kod	Nimi Namn	Oppilaita Elever	Tunnus Kod	Nimi Namn	Oppilaita Elever
124	Peruskoulun yläasteen koulut	86	00290	Kosken lukio Lampitie 3 31500 Koski Tl	117	191	Kansanopistot	20
03315	Skärgårdshavets högst.skola Verkan 21710 Korpo	56				01659	Lappfjärds folkhögskola Lappfjärdsvägen 765 64300 Lappfjärd	20
03346	Ulkosaariston peruskoulu Verkan 21710 Korppoo	30				192	Kansalaisopistot	1 700
280 Korsnäs			287 Kristiinankaupunki					
123	Peruskoulun ala-asteen koulut	169	123	Peruskoulun ala-asteen koulut	629	02229	Kristinestads medborgarinst. PB 13 64101 Kristiinankaupunki	1 700
07924	Harrström lågstadium 66290 Harrström	22	05616	Dagsmark skola Dagsmarkvägen 393 A 64320 Dagsmark	34			
07925	Kyrkobylågstadium 66200 Korsnäs	66	05615	Härkmeri skola Henriksdalv 9 64460 Härkmeri	40			
07926	Molpe lågstadium 66210 Molpe	48	05410	Kantakaupungin koulu Läntinen pitkäkatu 34 64100 Kristiinankaupunki	119	288 Kruunupyö		
07927	Taklax lågstadium 66280 Taklax	33	05623	Kristinestads skola Skolgatan 13 64100 Kristinestad	109	123	Peruskoulun ala-asteen koulut	564
229	Ammatill.aikuiskoulutuskesk.	1 086	05636	Lappfjärds skola Åsändsvägen 40 64300 Lappfjärd	109	06755	Centralskolans lågstadium Kronobyvägen 4 68500 Kronoby	161
01607	Korsnäs kurscenter PB 15 66200 Korsnäs	1 086	05409	Lapväärtin koulu Koulutie 5 64300 Lapväärtti	64	06756	Djupsjöbacka lågstadium Djupsjöbackavägen 267 68700 Terjärv	24
			05408	Metsälän koulu Metsäläntie 98 64440 Metsälä	26	06762	Nedervetil lågstadium Tastvägen 30 68410 Nedervetil	130
			05617	Perus skola Åbyggändv. 351 A 64300 Lappfjärd	13	06757	Norrby lågstadium Skolvägen 170 68500 Kronoby	22
			05621	Sideby skola Sidebyvägen 640 64490 Sideby	14	06758	Påras lågstadium Flygfältsvägen 421 68500 Kronoby	35
			05614	Skaftung skola Västraändsv. 20 64480 Skaftung	20	06759	Småbönders lågstadium Småböndersvägen 667 68750 Småbönders	31
			05406	Skaftungin koulu Finnngatan 52 64480 Skaftung	14	06760	Söderby lågstadium Snårevägen 370 68500 Kronoby	42
			05618	Tjock skola Lindbergsv. 5 64140 Tjock	57	06761	Terjärv lågstadium Ringvägen 143 68700 Terjärv	119
			05620	Ömossa skola Ömossavägen 164 64440 Ömossa	10	124	Peruskoulun yläasteen koulut	305
						06754	Kronoby högstadium Kronobyvägen 6 68500 Kronoby	305
			124	Peruskoulun yläasteen koulut	376	162	Lukiot	191
			05412	Kristiinanseudun koulu Asemakatu 4-6 64120 Kristiinankaupunki	203	00465	Kronoby gymnasium Idrottsvägen 2 68500 Kronoby	191
			05622	Kristinestadsnejd. skola PB 52 64101 Kristinestad	173	191	Kansanopistot	48
			138	Peruskoulun erityiskoulut	20	01653	Kronoby folkhögskola Torgarevägen 4 68500 Kronoby	48
			06851	Tervahovin koulu Koulutie 5 64300 Lapväärtti	20	192	Kansalaisopistot	1 700
			162	Lukiot	244	02224	Kronoby medborgarinstitut Såbråvägen 2 68500 Kronoby	1 700
			00298	Kristiinankaupungin lukio PL 58 64101 Kristiinankaupunki	119	231	Käsi- ja taideteoll.oppilait.	41
			00299	Kristinestads gymnasium 64100 Kristinestad	125	01825	Hantverks-konstind.i Terjärv Hagagränd 68700 Terjärv	41

2 Länsi-Suomen lääni – Västra Finlands län

Tunnus Kod	Nimi Namn	Oppilaita Elever	Tunnus Kod	Nimi Namn	Oppilaita Elever	Tunnus Kod	Nimi Namn	Oppilaita Elever
289 Kuhmalahti			124 Peruskoulun yläasteen koulut			301 Kurikka		
123	Peruskoulun ala-asteen koulut	102	07668	Kuoreveden yläaste Lentokonetehtaantie 1 35600 Halli	155	123	Peruskoulun ala-asteen koulut	872
04740	Pohjan ala-aste Kouluntie 31 36840 Pohja	102	192	Kansalaisopistot	210	06983	Kampin ala-aste Selkätie 199 61300 Kurikka	37
291 Kuhmoinen			02101	Kuoreveden kansalaisopisto Lentokonetehtaantie 1 35600 Halli	210	06984	Kankaan ala-aste Kiskontie 20 61300 Kurikka	125
123	Peruskoulun ala-asteen koulut	210	911	Sotilasalan ammatill.oppil.	..	06985	Kirkon ala-aste Koulupolku 3 61300 Kurikka	304
07939	Kirkonkylän ala-aste Kuhmoinen 17800 Kuhmoinen	155	01721	Ilmavoimien teknillinen koulu PL 5 35601 Halli	..	06986	Koiviston ala-aste Ruotumiehentie 6 61310 Panttila	57
07941	Päijälän ala-aste Päijälä 17930 Päijälä	25	300 Kuortane			06988	Levin ala-aste Vaesmäentie 8 61310 Panttila	33
07942	Ruolahden ala-aste Ruolahden koulu 17800 Kuhmoinen	30	123	Peruskoulun ala-asteen koulut	374	06989	Luovan ala-aste Oppaanmäentie 89 61230 Luopa	83
124	Peruskoulun yläasteen koulut	105	05544	Heikkilän ala-aste Heikkiläntie 26 63250 Rantala	20	06990	Miedon ala-aste Hakunintie 42 61360 Mieto	104
07944	Kuhmoisten yläaste Kuhmoinen 17800 Kuhmoinen	105	05546	Kirkonkylän ala-aste Koulukuja 6 63100 Kuortane	113	06993	Polvenkylän ala-aste Polvenkyläntie 29 61380 Polvenkylä	39
162	Lukiot	68	05547	Leppälän ala-aste Pastontie 24 63120 Leppälänkylä	44	06995	Säntin ala-aste Myllytöyräntie 33 61360 Mieto	50
00300	Kuhmoisten lukio KP 2 17800 Kuhmoinen	68	05552	Länsirannan ala-aste Länsirannantie 557 A 63130 Mäyry	21	06996	Tuiskulan ala-aste Vaasantie 126 61300 Kurikka	40
293 Kullaa			05548	Mäyryn ala-aste Hynnäläntie 81 A 63130 Mäyry	39	124	Peruskoulun yläasteen koulut	502
123	Peruskoulun ala-asteen koulut	128	05549	Ruonan ala-aste Ruonantie 103 A 63150 Ruona	40	06981	Kurikan yläaste Kurikantie 18 61300 Kurikka	502
08345	Koskin ala-aste Koskitie 2 29340 Kullaa	85	05550	Salmen ala-aste Salmentie 221 A 63160 Salmi	35	138	Peruskoulun erityiskoulut	36
08346	Leineperin ala-aste Leineperintie 385 29320 Leineperi	21	05551	Ylijoen ala-aste Lahdenkankaantie 483 A 63230 Lentilä	62	06997	Nummenmäen koulu Koulutie 2 61300 Kurikka	36
08347	Paluksen ala-aste Vanhatie 105 29350 Palus	22	124	Peruskoulun yläasteen koulut	212	162	Lukiot	239
213	Metsä- ja puutalousoppilait.	244	05561	Kuortaneen yläaste Keskustie 10 63100 Kuortane	212	00312	Kurikan lukio Keskuspuistikko 21 61300 Kurikka	239
02521	Porin metsäopisto 29340 Kullaa	244	162	Lukiot	199	192	Kansalaisopistot	708
299 Kuorevesi			00310	Kuortaneen lukio Keskustie 91 63100 Kuortane	199	02209	Kurikan kansalaisopisto Laulajantie 3 61300 Kurikka	708
123	Peruskoulun ala-asteen koulut	208	183	Liikunnan koulutuskeskukset	82	223	Ammattioppilaitokset	450
07670	Lahden ala-aste Salmiantie 5 35820 Mänttä	36	01770	Kuortaneen urheilupuisto Pl 49 63101 Kuortane	82	01075	Kurikan ammattioppilaitos PL 14 61301 Kurikka	450
07672	Suinulan ala-aste Kuorevedentie 792 35630 Kuorevesi	24	192	Kansalaisopistot	880	303 Kuru		
07673	Taipaleen ala-aste Taipaleentie 2 35600 Halli	148	02208	Kuortaneen kansalaisopisto Keskustie 52 63100 Kuortane	880	123	Peruskoulun ala-asteen koulut	248

Tunnus Kod	Nimi Namn	Oppilaita Elever	Tunnus Kod	Nimi Namn	Oppilaita Elever	Tunnus Kod	Nimi Namn	Oppilaita Elever
04599	Itä-Aureen ala-aste Itä-Aureentie 1068 34550 Itä-Aure	29	312	Kyyjärvi		04641	Vuorensaaren koulu 27860 Vuori	29
04600	Kirkonkylän ala-aste Myllymäentie 2 34300 Kuru	125	123	Peruskoulun ala-asteen koulut	186	124	Peruskoulun yläasteen koulut	106
04703	Länsi-Aureen ala-aste Aureentie 10 34530 Länsi-Aure	20	04907	Kirkonkylän ala-aste KP 2 43700 Kyyjärvi	172	04642	Köyliön yläaste 27840 Kakkuri	106
04602	Länsi-Teiskon ala-aste Piiharintie 640 34180 Länsi-Teisko	21	04908	Kumpulän ala-aste 43720 Kumpulainen	14			
04603	Parkkuun ala-aste Parkkuentie 209 34320 Parkkuu	32	124	Peruskoulun yläasteen koulut	95			
04604	Poikeluksen ala-aste Luhalahdentie 84 34330 Poikelus	21	04909	Kyyjärven yläaste 2. KP 43700 Kyyjärvi	95			
						399	Laihia	
124	Peruskoulun yläasteen koulut	122	315	Kälviä		123	Peruskoulun ala-asteen koulut	682
04606	Kurun yläaste Myllymäentie 2 34300 Kuru	122	123	Peruskoulun ala-asteen koulut	454	06975	Hulmin ala-aste Hulmintie 28 66400 Laihia	59
213	Metsä- ja puutalousoppilait.	204	06647	Jokikylän ala-aste Passojantie 183 68300 Kälviä	11	06976	Isokylän ala-aste Isokyläntie 20 66450 Jakkula	93
01532	Kurun metsäoppilaitos Metsätie 1 34300 Kuru	204	06648	Kirkonkylän ala-aste Koulukuja 3 68300 Kälviä	126	06977	Jokikylän ala-aste Koulutie 6 66470 Jukaja	22
			06649	Marttilan ala-aste Ullavantie 70 68300 Kälviä	135	06978	Kirkonkylän ala-aste Rudontie 15 66400 Laihia	280
304	Kustavi		06650	Passojän ala-aste Honkiperäntie 2 68300 Kälviä	28	07232	Kylänpään ala-aste Ippomäentie 2 66460 Haapala	59
123	Peruskoulun ala-asteen koulut	64	06651	Peltokorven ala-aste Peltokorventie 371 68300 Kälviä	52	06979	Perälän ala-aste Wiikintie 1 66400 Laihia	169
08330	Kivimaan koulu Kivimaa 23360 Kustavi	64	06652	Ruotsalon ala-aste Porkonjärventie 72 68320 Ruotsalo	77	124	Peruskoulun yläasteen koulut	358
			06653	Välkilän ala-aste Ullavantie 1519 68300 Kälviä	25	06974	Laihian yläaste Länsitie 62 66400 Laihia	358
308	Kuusjoki					162	Lukiot	186
123	Peruskoulun ala-asteen koulut	117	124	Peruskoulun yläasteen koulut	271	00406	Laihian lukio Länsitie 62 66400 Laihia	186
08387	Kurkelan ala-aste Ylipässintie 5 25330 Kuusjoki	53	06654	Kälviän-Ullavan yläaste Marttilankatu 1 68300 Kälviä	271			
08388	Raatalan ala-aste Ristisillantie 27 25320 Raatala	32				400	Laitila	
08389	Ylikulman ala-aste Ylikulmantie 730 25340 Kanunki	32	162	Lukiot	158	123	Peruskoulun ala-asteen koulut	685
			00570	Kälviän lukio Marttilankatu 1 68300 Kälviä	158	08421	Kaariaisten ala-aste Kaariainen 1 E 23800 Laitila	24
310	Kylmäkoski		191	Kansanopisto	154	08422	Kaivolän ala-aste Kaivola 23800 Laitila	25
123	Peruskoulun ala-asteen koulut	198	01649	Keski-Pohjanmaan opisto 68300 Kälviä	154	08423	Kappelimäen ala-aste Koulutie 8 23800 Laitila	299
07986	Aseman ala-aste Asemantie 168 37900 Kylmäkoski as	37				08424	Kodjalan ala-aste Kodjala 25 A 23800 Laitila	61
07987	Kirkonkylän ala-aste Koulutie 1 37910 Kylmäkoski	88	319	Köyliö		08425	Koveron ala-aste Haukantie 1 A 23800 Laitila	48
07988	Kurisjärven ala-aste Kurisjärventie 487 37800 Toijala	38	123	Peruskoulun ala-asteen koulut	214	08426	Leinmäen ala-aste Leinmäki 23800 Laitila	17
07989	Sontulan ala-aste Aakalantie 44 37800 Toijala	35	04638	Kankaanpään koulu 27840 Kakkuri	66	08427	Salon ala-aste Salontie 7 A 23800 Laitila	31
			04639	Kepolan koulu 27710 Köyliö	119			

2 Länsi-Suomen lääni – Västra Finlands län

Tunnus Kod	Nimi Namn	Oppilaita Elever	Tunnus Kod	Nimi Namn	Oppilaita Elever	Tunnus Kod	Nimi Namn	Oppilaita Elever
08429	Soukaisten ala-aste Perttelintie 1 A 23800 Laitila	84	05874	Ylipään ala-aste Ylipääntie 440 A 62640 Savonkylä	25	06795	Liuhтарin ala-aste Ränkimäentie 2 62100 Lapua	131
08430	Suontaan ala-aste Padontie 1 E 23880 Suontaka	34				06796	Mustamaan ala-aste Mustamaantie 1 62280 Mustamaa	36
08431	Untamalan ala-aste Untamontie 23800 Laitila	62	124	Peruskoulun yläasteen koulut	209	06797	Männikön ala-aste Vasunmäentie 550 62160 Karhunkylä	40
124	Peruskoulun yläasteen koulut	448	05864	Lappajärven yläaste Hyytisentie 5 62600 Lappajärvi	209	06799	Paavolan ala-aste Tiisijärventie 5 62185 Mäki-Paavola	20
08420	Laitilan yläaste Urheilutie 11 23800 Laitila	448	162	Lukiot	135	06800	Poutun ala-aste Poutuntie 62100 Lapua	50
138	Peruskoulun erityiskoulut	34	00411	Lappajärven lukio KP 3, Kotiahonkuja 62600 Lappajärvi	135	06801	Prepulan ala-aste Rautakorventie 307 62100 Lapua	24
08432	Myllymäen koulu Koulutie 15 23800 Laitila	34	223	Ammattioppilaitokset	290	06802	Ritamäen ala-aste Kaunistontie 10 62100 Lapua	88
162	Lukiot	180	01077	Lappajärven ammattioppilaitos 62600 Lappajärvi	290	06803	Ruhan ala-aste Ojalantie 21 62190 Ruha	64
00407	Laitilan lukio Urheilutie 11 23800 Laitila	180	406	Lappi		06804	Tiistenjoen ala-aste Paavolantie 7 62165 Tiistenjoki	22
181	Musiikkioppilaitokset	385	123	Peruskoulun ala-asteen koulut	268	06805	Toijanniemen ala-aste Vaasantie 584 62130 Hellanmaa	21
01981	Vakka-Suomen musiikkiopisto Keskuskatu 12 23800 Laitila	385	08433	Kauklaisten ala-aste Kauklaistentie 239 27220 Ala-Kieri	35	06807	Ylikylän ala-aste Koulukuja 15 62175 Ylikylä	21
192	Kansalaisopistot	1 750	08434	Kirkonkylän ala-aste Kirkkotie 6 27230 Lappi	178	124	Peruskoulun yläasteen koulut	653
02070	Laitilan-Pyhärannan kansal.op. PL 25 23801 Laitila	1 750	08435	Kodiksamintie 403 27250 Kodiksami	14	06786	Lapuan yläaste Koulukatu 4 62100 Lapua	653
229	Ammatill.aikuiskoulutuskesk.	528	08436	Kullanperän ala-aste Kaentie 201 27220 Ala-Kieri	41	138	Peruskoulun erityiskoulut	47
01593	Laitilan amm.aikuiskoul.keskus PL 49 23801 Laitila	528	408	Lapua		03412	Lukkarilan koulu Koulukatu 6 62100 Lapua	11
403	Lappajärvi		123	Peruskoulun ala-asteen koulut	1 077	06806	Siirilän koulu Koulukatu 8 62100 Lapua	36
123	Peruskoulun ala-asteen koulut	392	06787	Alahellan ala-aste Tienhaarantie 134 62140 Ala-Hella	16	162	Lukiot	362
05869	Kirkonkylän ala-aste Kotiahonkuja 5 62600 Lappajärvi	143	06788	Alanurmon ala-aste Alanurmontie 296 62100 Lapua	42	00284	Lapuan lukio Kiviristintie 10 62100 Lapua	362
05866	Kuoppalan ala-aste Kuoppalantie 221 A 62660 Itäkylä	40	06789	Haapakosken ala-aste Koulutie 9 62100 Lapua	52	181	Musiikkioppilaitokset	310
05867	Kärnän ala-aste Kärnänlenkki 311 62600 Lappajärvi	31	06790	Hellanmaan ala-aste Puhdantie 5 62130 Hellanmaa	18	01964	Lapuan musiikkiopisto Kustaa Tiitun tie 1 62100 Lapua	310
03495	Lamminkylän ala-aste Alarannantie 544 62600 Lappajärvi	15	06791	Hirvijoen ala-aste Murtomäentie 124 62290 Hirvikylä	14	191	Kansanopistot	91
03263	Länsirannan ala-aste Ylirannantie 89 62630 Karvala	52	06792	Hyypän ala-aste Alajärventie 1695 62290 Hirvikylä	17	01644	Karhunmäen krist.kansanopisto Siirilänt.11-13 62100 Lapua	91
05871	Rantakankaan ala-aste Koulutie 34 62660 Itäkylä	42	06798	Kauhajärven ala-aste Honkiniementie 95 62295 Kauhajärvi	44	192	Kansalaisopistot	2 270
05873	Tarvolan ala-aste Länsirannantie 290 62620 Ala-Seppä	44	06793	Keskuskoulun ala-aste Koulukatu 8 62100 Lapua	323	02211	Lapuan kansalaisopisto Liuhтарintie 10 62100 Lapua	2 270
			06794	Lakaluoman ala-aste Majjankuja 3 62170 Lakaluoma	34			

Tunnus Kod	Nimi Namn	Oppilaita Elever	Tunnus Kod	Nimi Namn	Oppilaita Elever	Tunnus Kod	Nimi Namn	Oppilaita Elever
223	Ammattioppilaitokset	482	03632	Vihtavuoren yläaste	252	05416	Länsikylän ala-aste	40
01078	Lapuan ammattioppilaitos	482		Koulutie 2		63530	Länsikylä	
	Ammattikoulunk10			41330 Vihtavuori		05415	Rannan ala-aste	41
	62100 Lapua					63510	Lehtimäki kk	
			138	Peruskoulun erityiskoulu	30	05414	Taimelan ala-aste	64
235	Kauppappilaitokset	320	03624	Laukaan harjaantumiskoulu	10	63500	Lehtimäki	
02428	Lapuan ammatti-instituutti	320		Koulutie 4		124	Peruskoulun yläasteen koulut	105
	Vesipalontie 2		06116	Pellosniemen koulu	20	05413	Lehtimäen yläaste	105
	62100 Lapua			Koulutie 4		63500	Lehtimäki	
				41340 Laukaa				
410 Laukaa								
123	Peruskoulun ala-asteen koulut	1 424	162	Lukiot	343	191	Kansanopistot	77
06106	Haapalan ala-aste	22	00415	Laukaan lukio	265	01703	Lehtimäen opisto	77
	Hietasyrjäntie 260			Koulutie 3		PL 13		
	41370 Kuusa		00426	Lievestuoreen lukio	78	63501	Lehtimäki	
06107	Hohon ala-aste	19		Laurinkyläntie 5		192	Kansalaisopistot	700
	Hohontie 634			41400 Lievestuore		02283	Lehtimäen-Soinin kansalaisop.	700
	41400 Lievestuore		192	Kansalaisopistot	2 380	63500	Lehtimäki	
06108	Kirkonkylän ala-aste	342	02187	Laukaan kansalaisopisto	1 900			
	Koulutie 4			PL 6		415 Leivonmäki		
	41340 Laukaa		02188	Lievestuoreen kansalaisopisto	480	123	Peruskoulun ala-asteen koulut	98
06109	Kuhaniemen ala-aste	40		PL 14		04556	Havumäen ala-aste	27
	Kuhaniementie 14			41401 Lievestuore			Liiterimäki	
	41340 Laukaa		228	Ammatill.erityisoppilaitokset	128	41770	Leivonmäki	
06110	Kuusan ala-aste	44	01882	Kuhankosken erityisamm.koulu	128	04559	Kirkonkylän ala-aste	48
	Suolahdentie 689			41340 Laukaa			Kk	
	41370 Kuusa					41770	Leivonmäki	
06111	Kärkkään ala-aste	39				04557	Rutalahden ala-aste	23
	Vehniäntie 274		413 Lavia			41710	Rutalahti	
	41350 Laukaa as		123	Peruskoulun ala-asteen koulut	168	418 Lempäälä		
06112	Lankamaan ala-aste	14	05736	Haunian ala-aste	28	123	Peruskoulun ala-asteen koulut	1 433
	Lankaniementie 4			38600 Lavia		08711	Kelhon ala-aste	27
	41370 Kuusa		05737	Jokihaaran ala-aste	17		Kelhontie 40	
06113	Leppäveden ala-aste	238		Jokihaara		37500	Lempäälä	
	Seppäläntie 22		05738	Kirkonkylän ala-aste	123	08712	Kuljun ala-aste	279
	41310 Leppävesi			38600 Lavia			Tampereentie 262	
06114	Lievestuoreen ala-aste	222	124	Peruskoulun yläasteen koulut	209	08713	Kuokkalan ala-aste	75
	Liepeentie 41						Kansakoulutie 3	
	41400 Lievestuore		05734	Lavian yläaste	209	37550	Lempäälä	
06117	Savion ala-aste	33		38600 Lavia		08714	Lastusten ala-aste	43
	Puttolantie 211		162	Lukiot	89		Lastustentie 519	
	41400 Lievestuore					37500	Lempäälä	
06120	Tarvaalan ala-aste	32	00421	Lavian lukio	89	08715	Lempoisten ala-aste	309
	Tarvaalantie 834			Tampereentie 19			Koulutie 8	
	41325 Laukkavirta			38600 Lavia		37500	Lempäälä	
06121	Valkolan ala-aste	52				08716	Mattilan ala-aste	38
	Koulutie 76		414 Lehtimäki				Pyhällöntie 83	
	41360 Valkola		123	Peruskoulun ala-asteen koulut	210	37500	Lempäälä	
06122	Vehniän ala-aste	77	05418	Kirkonkylän ala-aste	26	08719	Säijän ala-aste	33
	Vehniän kylätie 166			63510 Lehtimäki kk			Säijän yhdistie 212	
	41180 Vehniä		05417	Leppäsen ala-aste	39	37530	Lempäälä	
06123	Vihtavuoren ala-aste	193		63540 Hernesmaa		08720	Sääksjärven ala-aste	308
	Koulutie 2						Tampereentie 422	
	41330 Vihtavuori					33880	Lempäälä	
06115	Vuonteen ala-aste	32						
	Tarvaalantie 22							
	41330 Vihtavuori							
06124	Äijälän ala-aste	25						
	Äijäläntie 1048							
	41390 Äijälä							
124	Peruskoulun yläasteen koulut	806						
06104	Laukaan kirkonkylän yläaste	418						
	Koulutie 3							
	41340 Laukaa							
06105	Lievestuoreen yläaste	136						
	Laurinkyläntie 15							
	41400 Lievestuore							

2 Länsi-Suomen lääni – Västra Finlands län

Tunnus Kod	Nimi Namn	Oppilaita Elever	Tunnus Kod	Nimi Namn	Oppilaita Elever	Tunnus Kod	Nimi Namn	Oppilaita Elever
124	Peruskoulun yläasteen koulut	698	04650	Loukainaisten ala-aste Kukonharjantie 3 21410 Vanhalinna	149	08500	Vesikosken ala-aste Karinkatu 11 32200 Loimaa	76
08710	Lempäälän yläaste Ahertajantie 1 37550 Lempäälä	698	04651	Pahkamäen ala-aste 21360 Lieto as	137	124	Peruskoulun yläasteen koulut	266
138	Peruskoulun erityiskoulut	43	04652	Saukonojan ala-aste Saukonojantie 507 21420 Lieto	50	08496	Loimaan yläaste Puistokatu 16 32200 Loimaa	266
08721	Katajan koulu Kanavatie 1 37500 Lempäälä	43	04653	Yliskulman ala-aste Vartinmäentie 35 21430 Yliskulma	81	138	Peruskoulun erityiskoulut	42
162	Lukiot	270	124	Peruskoulun yläasteen koulut	680	08501	Tuulensuun koulu Ahonkatu 1 32200 Loimaa	42
00422	Lempäälän lukio Kanavatie 1 37500 Lempäälä	270	04654	Liedon-Tarvasjoen yläaste PL 16 21421 Lieto	680	162	Lukiot	302
192	Kansalaisopistot	1 700	138	Peruskoulun erityiskoulut	42	00430	Loimaan lukio Puistokatu 16 32200 Loimaa	302
02104	Lempäälän kansalaisopisto Tampereentie 1 C 37500 Lempäälä	1 700	04622	Tapulikujan koulu Kirkkotie 10 21420 Lieto	42	181	Musiikkioppilaitokset	263
231	Käsi- ja taideteoll.oppilait.	318	162	Lukiot	267	02343	Loimaan seudun musiikkiopisto Sillankorvank.11 32200 Loimaa	263
01807	Pirkanmaan käsi- ja taidet.opp Valkeakoskent.3 37500 Lempäälä	318	00132	Liedon lukio PL 16 21421 Lieto	267	192	Kansalaisopistot	1 500
419	Lemu		192	Kansalaisopistot	1 430	02072	Loimaan työväenopisto Rantatie 2 32200 Loimaa	1 500
123	Peruskoulun ala-asteen koulut	149	02071	Liedon-Tarvasjoen kansalaisop. PL 32 21421 Lieto	1 430	223	Ammattioppilaitokset	1 465
04644	Kirkonpiirin ala-aste 21230 Lemu	149	429	Lohtaja		02446	Loimaan Amm.inst.(1.8.1994-) Myllykyläntie 8 32200 Loimaa	1 465
421	Lestijärvi		123	Peruskoulun ala-asteen koulut	300	431	Loimaan kunta	
123	Peruskoulun ala-asteen koulut	124	05876	Alaviirteen ala-aste Viirretie 50 68240 Ala-Viirre	47	123	Peruskoulun ala-asteen koulut	491
05387	Kirkonkylän koulu 69440 Lestijärvi	73	05877	Lohtajan ala-aste Karhintie 3 68230 Lohtaja	122	08440	Hirvikosken ala-aste Hirvikoskentie 225 32210 Loimaa kk	220
05388	Syrin koulu 69420 Syri	20	05878	Marinkaisten ala-aste Niementie 2 68210 Marinkainen	131	08442	Kauhanojan ala-aste Vanha-Hämeentie 240 32200 Loimaa	59
05389	Yli-Lestin koulu 69450 Yli-Lesti	31	124	Peruskoulun yläasteen koulut	158	08443	Kojonkulman ala-aste Kojonperäntie 36 32250 Kojonkulma	36
124	Peruskoulun yläasteen koulut	63	06554	Lohtajan yläaste Alaviirteentie 12 68230 Lohtaja	158	08444	Kurittulan ala-aste Vanha-Alastarontie 106 32210 Loimaa kk	27
03565	Lestijärven yläaste 69440 Lestijärvi	63	430	Loimaa		08446	Metsämaan ala-aste Metsämaantie 614 32270 Metsämaa	72
423	Lieto		123	Peruskoulun ala-asteen koulut	480	08445	Niinijoen ala-aste Oripääntie 796 32410 Niinijoki	77
123	Peruskoulun ala-asteen koulut	1 114	08497	Keskuskoulun ala-aste Kalevalankatu 12 32200 Loimaa	295	124	Peruskoulun yläasteen koulut	269
04646	Ilmaristen ala-aste Koulukuja 21350 Ilmarinen	171	08499	Peltoisten ala-aste Peltoistenkatu 32200 Loimaa	70	08438	Opintien koulu Opintie 4 32210 Loimaa kk	269
04647	Kirkonkulman ala-aste Karjatie 9 21420 Lieto	375	03669	Vanha koulun ala-aste Ylistaronkatu 34 32200 Loimaa	39			
04649	Littoisten ala-aste Nitinkaari 4 20660 Littoinen	151						

Tunnus Kod	Nimi Namn	Oppilaita Elever	Tunnus Kod	Nimi Namn	Oppilaita Elever	Tunnus Kod	Nimi Namn	Oppilaita Elever
191	Kansanopistot	89	442	Luvia		479	Maksamaa	
01661	Loimaan ev.kansanopisto 32210 Loimaa kk	89	123	Peruskoulun ala-asteen koulut	303	123	Peruskoulun ala-asteen koulut	99
435	Luhanka		05740	Luvian ala-aste Luvia kk 29100 Luvia	303	05651	Kyrkoby lägstadium 66640 Maxmo	50
123	Peruskoulun ala-asteen koulut	68	124	Peruskoulun yläasteen koulut	145	05652	Särkimo lägstadium 66760 Särkimo	49
06126	Klemetilän ala-aste 19950 Luhanka	17	03652	Luvian yläaste 29100 Luvia	145	480	Marttila	
06127	Tammijärven ala-aste 19910 Tammijärvi	51	443	Längelmäki		123	Peruskoulun ala-asteen koulut	147
439	Luopioinen		123	Peruskoulun ala-asteen koulut	139	07959	Hirvaksen koulu 31560 Ollila	29
123	Peruskoulun ala-asteen koulut	177	07660	Länkipohjan ala-aste Länkipohja 35400 Länkipohja	95	07960	Karvelan koulu 21480 Prunkila	25
04753	Aitoon ala-aste 36720 Aitoo	61	07661	Puharilan ala-aste 35270 Västila	22	07961	Kirkonkylän koulu 21490 Marttila	93
08866	Kirkonkylän ala-aste Rajalantie 36760 Luopioinen	62	07662	Talviaisten ala-aste 35420 Talviainen	22	481	Masku	
04755	Rautajärven ala-aste 36910 Rautajärvi	54	475	Maalahti		123	Peruskoulun ala-asteen koulut	446
124	Peruskoulun yläasteen koulut	76	123	Peruskoulun ala-asteen koulut	448	04656	Kurittulan ala-aste Koulutie 6 21250 Masku	354
04751	Luopioisten yläaste 36720 Aitoo	76	07928	Bergö lägstadium Bredhällsvägen 61 C 66220 Bergö	41	04657	Seikelän ala-aste Lietsalantie 33 21250 Masku	92
179	Muut perus- ja lukioast.koulut	207	07930	Köpings lägstadium Storåkersvägen 5 66100 Malax	109	482	Mellilä	
00028	Anna Tapion koulu 36720 Aitoo	207	07936	Maalahden suom ala-aste Kolnebacken 66160 Långåminne	29	123	Peruskoulun ala-asteen koulut	83
251	Koti- ja laitostalousoppil.	49	07932	Petalax lägstadium Thorshagavägen 66240 Petalax	81	07956	Asemanseudun koulu Melliläntie 15 A 32300 Mellilä	55
01359	Aitoon kotitalousoppilaitos Tulikalliontie 54 36720 Aitoo	49	07935	Svarvar lägstadium Björneborgsvägen 2638 66260 Svarvar	15	07957	Isonperän koulu Penninkulmantie 32300 Mellilä	28
440	Luoto		07929	Tuv lägstadium Tuvasvägen 161 66100 Malax	39	484	Merikarvia	
123	Peruskoulun ala-asteen koulut	478	07931	Övermalax lägstadium Kvarngränd 8 66140 Övermalax	134	123	Peruskoulun ala-asteen koulut	340
05565	Bosund lägstadium Skolvägen 13 68555 Bosund	109	124	Peruskoulun yläasteen koulut	258	08453	Kuvaskankaan ala-aste Lauttijärventie 1 29940 Kuvaskangas	49
05564	Holm lägstadium Holmvägen 11A 68570 Larsmo	101	07937	Petalax högstadium Mamrevägen 9 66240 Petalax	258	08454	Lammelan ala-aste Lepiköntie 4 29750 Pohjansaha	24
05562	Näs lägstadium Näsvägen 19 68560 Eugmo	135	162	Lukiot	115	08455	Peipun ala-aste Rantatie 89 29750 Pohjansaha	24
05563	Risö lägstadium Storströmsgränd 68570 Larsmo	133	00438	Gymnasiet i Petalax Mamrevägen 13 66240 Petalax	115	08457	Tuorilan ala-aste Mertanevantie 3 29790 Tuorila	36
124	Peruskoulun yläasteen koulut	283	192	Kansalaisopistot	1 600	08458	Ylikylä-Ahlströmin ala-aste Koulukeskus 29900 Merikarvia	207
03693	Larsmo högstadium Parentesen 4 68600 Jakobstad	283	02228	Malax-Korsnäs medborg.institut Mamrevägen 13 66240 Petalax	1 600			

2 Länsi-Suomen lääni – Västra Finlands län

Tunnus Kod	Nimi Namn	Oppilaita Elever	Tunnus Kod	Nimi Namn	Oppilaita Elever	Tunnus Kod	Nimi Namn	Oppilaita Elever
124	Peruskoulun yläasteen koulut	179	495	Multia		07881	Södra Vallgrund lågstadium Sommarösvägen 255 65930 Södra Vallgrund	33
08452	Merikarvian yläaste Koulukeskus 29900 Merikarvia	179	123	Peruskoulun ala-asteen koulut	141	03489	Tuovilan ala-aste Lundintie 3 65520 Helsingby	59
162	Lukiot	87	04562	Isojärven ala-aste Sinervämäentie 145 42600 Multia	23	07882	Tölby-Vikby lågstadium Tölby-Vikbyvägen 247 65460 Tölby	37
00505	Merikarvian lukio PL 23 29901 Merikarvia	87	04561	Kirkonkylän ala-aste Junttilantie 2 42600 Multia	84	07884	Östra Korsholms lågstadium Veikarsvägen 903 66520 Veikars	41
192	Kansalaisopistot	1 400	04565	Sahrajärven ala-aste Sahrajärventie 105 42600 Multia	13	124	Peruskoulun yläasteen koulut	537
02073	Merikarvian kansalaisopisto 29900 Merikarvia	1 400	04566	Tarhapään ala-aste Tarhapääntie 545 42600 Multia	21	07866	Korsholms högstadium Bölesundsvägen 11 b 65610 Korsholm	537
485	Merimasku		124	Peruskoulun yläasteen koulut	89	162	Lukiot	302
123	Peruskoulun ala-asteen koulut	135	04567	Multian yläaste Junttilantie 2 42600 Multia	89	00900	Korsholms gymnasium Bölesundsv. 10 65610 Korsholm	302
08507	Merimaskun ala-aste Iskolantie 9 21160 Merimasku	135	499	Mustasaari		181	Musiikkioppilaitokset	444
490	Mietoinen		123	Peruskoulun ala-asteen koulut	1 405	01977	Korsholms musikinstitut Centrumvägen 4 65610 Korsholm	444
123	Peruskoulun ala-asteen koulut	135	07867	Björkö lågstadium Sundesvägen 3 65870 Björköby	34	192	Kansalaisopistot	3 200
08459	Pyhän ala-aste Pyhäntie 49 23140 Hietämäki	50	07868	Hankmo lågstadium Eidisbackvägen 150 66550 Västerhankmo	56	02219	Korsholms medborgarinstitut Skolvägen 2 65610 Mustasaari	3 200
08460	Tavastilan ala-aste Tavastilantie 1 23120 Mietoinen	85	07869	Helsingby lågstadium Pundarsvägen 52 65520 Helsingby	54	231	Käsi-ja taideteoll.oppilait.	42
493	Mouhijärvi		07871	Karkmo lågstadium Stationsvägen 31 65520 Helsingby	17	01803	Kvevlax hemslöjdskola 66530 Kvevlax	42
123	Peruskoulun ala-asteen koulut	264	06973	Keskuskoulun ala-aste Koulutie 8 65610 Mustasaari	251	500	Muurame	
05744	Hyynilän koulu Kortejärventie 38470 Hyynilä	24	07883	Kuni-Vassor lågstadium Kunivägen 19 66580 Kuni	47	123	Peruskoulun ala-asteen koulut	704
05745	Häijään koulu Kyläraitti 38420 Häijää	88	07873	Kvevlax lågstadium Funisbackvägen 8 66530 Kvevlax	103	04876	Isolahden ala-aste Isolahti 40950 Muurame	44
05746	Pukaran koulu Pukarantie 38460 Mouhijärvi	21	07874	Köklot lågstadium Köklotvägen 1436 66999 Vasa	6	04877	Kinkomaan ala-aste Purotie 2 40930 Kinkomaa	73
05747	Tervamäen koulu Tervamäenraitti 38460 Mouhijärvi	30	08896	Norra Korsholms lågstadium jungundvägen 64 65630 Karperö	161	04878	Kirkonkylän ala-aste Mäkeläntie 10 40950 Muurame	508
05748	Uotsolan koulu Uotsolantie 56 38460 Mouhijärvi	101	07875	Norra Vallgrund lågstadium Söderuddsvägen 21 65920 Norra Vallgrund	32	04879	Niittyahon ala-aste Männikkötie 5 40950 Muurame	79
124	Peruskoulun yläasteen koulut	145	07876	Petsmo lågstadium Petsmovägen 508 66540 Petsmo	36	124	Peruskoulun yläasteen koulut	381
05743	Mouhijärven yläaste Uotsolantie 30 38460 Mouhijärvi	145	07877	Replot lågstadium Kyrkvägen 94 65800 Replot	67	03590	Muuramen yläaste Nisulantie 1 40950 Muurame	381
162	Lukiot	86	07878	Smedsby-Böle lågstadium Bölesundsvägen 11 a 65610 Korsholm	224	162	Lukiot	183
00511	Mouhijärven lukio 38460 Mouhijärvi	86	07879	Solf lågstadium 65450 Solf	135	00575	Muuramen lukio Nisulantie 1 40950 Muurame	183
			07880	Söderuddens lågstadium Söderuddsvägen 1526 65970 Söderudden	12			

Tunnus Kod	Nimi Namn	Oppilaita Elever	Tunnus Kod	Nimi Namn	Oppilaita Elever	Tunnus Kod	Nimi Namn	Oppilaita Elever
501	Muurla		07842	Savosenmäen ala-aste Rajakatu 2 A 35820 Mänttä	284	181	Musiikkioppilaitokset	222
123	Peruskoulun ala-asteen koulut	99	124	Peruskoulun yläasteen koulut	290	01996	Naantalin musiikkiopisto Opintie 2 21100 Naantali	222
08470	Muurlan ala-aste Koulutie 10 25130 Muurla	99	07838	Mäntän yläaste Koskelankatu 1-3 35800 Mänttä	290	192	Kansalaisopistot	1 335
191	Kansanopistot	49	138	Peruskoulun erityiskoulut	22	02074	Naantalin työväenopisto Opintie 2 21100 Naantali	1 335
01682	Muurlan evankelinen opisto Muurlantie 365 A 25130 Muurla	49	03443	Mäntänvuoren koulu Rajakatu 2b 1 35820 Mänttä	22	251	Koti- ja laitostalousoppil.	310
503	Mynämäki		162	Lukiot	327	01379	Naantalin kotital-sosiaaliopp. Emännänkatu 5 21100 Naantali	310
123	Peruskoulun ala-asteen koulut	439	00521	Mäntän lukio Koskelankatu 3 35800 Mänttä	327	531	Nakkila	
08464	Aseman ala-aste Opintie 35 23100 Mynämäki	52	192	Kansalaisopistot	800	123	Peruskoulun ala-asteen koulut	504
08465	Huolin ala-aste Vehmaantie 485 23100 Mynämäki	44	02106	Mäntän työväenopisto Laivarannank. 9 35800 Mänttä	800	08350	Järventaustan ala-aste 29280 Järvimaa	25
08466	Ihalaisten ala-aste Ihalaistentie 15 23100 Mynämäki	25	223	Ammattioppilaitokset	777	08351	Kirkonseudun ala-aste Kirkkokatu 29250 Nakkila	218
08462	Karjalan ala-aste Karjalankyläntie 114 23100 Mynämäki	43	02422	Mäntän seudun koulutuskeskus PL 79 35801 Mänttä	777	08352	Kukonharjan ala-aste KP 5 29250 Nakkila	44
08467	Laurin ala-aste Koulutie 2 23100 Mynämäki	244	529	Naantali		08353	Matomäen ala-aste Matomäki 29270 Hormisto	39
08468	Tarvaisten ala-aste Karjalantie 10 23100 Mynämäki	31	123	Peruskoulun ala-asteen koulut	943	08354	Ruskilan ala-aste Ruskila 29250 Nakkila	63
124	Peruskoulun yläasteen koulut	322	03449	Karvetin ala-aste Teräskatu 2 A 21110 Naantali	174	08355	Tattaran ala-aste Tattara 29250 Nakkila	44
08463	Laurin yläaste Koulutie 2 23100 Mynämäki	322	08503	Kultarannan ala-aste Luonnonmaantie 21100 Naantali	60	08356	Viiikkalan ala-aste Viiikkala 29250 Nakkila	71
138	Peruskoulun erityiskoulut	26	08504	Kuparivuoren ala-aste Aurinkotie 2 21100 Naantali	239	124	Peruskoulun yläasteen koulut	262
08469	Laurin erityiskoulu Koulutie 2 23100 Mynämäki	26	08505	Lietsalan ala-aste Tiilenkantajantie 4 21110 Naantali	216	08348	Nakkilan yläaste Porintie 13 29250 Nakkila	262
162	Lukiot	193	03354	Taimon ala-aste Soinistentie 2 21110 Naantali	254	162	Lukiot	163
00517	Mynämäen lukio Keskuskatu 19 23100 Mynämäki	193	124	Peruskoulun yläasteen koulut	701	00553	Nakkilan lukio KP 1 29250 Nakkila	163
192	Kansalaisopistot	950	08502	Maijamäen yläaste Kristofferinkatu 21100 Naantali	428	231	Käsi- ja taideteoll.oppilait.	149
02066	Mynämäen seud. kansalaisopisto PL 42 23101 Mynämäki	950	03678	Suopellon yläaste Rimpikuja 4 21100 Naantali	273	02383	Satakunnan käsi- ja taidet.opp. Pakkalantie 3 29250 Nakkila	149
231	Käsi- ja taideteoll.oppilait.	373	162	Lukiot	338	533	Nauvo	
01813	Loun.Suom.käsi- ja taidet.oppil. 23100 Mynämäki	373	00552	Naantalin lukio Kristofferink.1 21100 Naantali	338	123	Peruskoulun ala-asteen koulut	103
506	Mänttä		04153	Kyrkbackens lägstadium Kyrkbacken 21660 Nagu	62	04153	Kyrkbackens lägstadium Kyrkbacken 21660 Nagu	62
123	Peruskoulun ala-asteen koulut	490						
07840	Länsi-Koskelan ala-aste Koskelankatu 38 35800 Mänttä	206						

2 Länsi-Suomen lääni – Västra Finlands län

Tunnus Kod	Nimi Namn	Oppilaita Elever	Tunnus Kod	Nimi Namn	Oppilaita Elever	Tunnus Kod	Nimi Namn	Oppilaita Elever
04144	Käldinge lågstadium Käldinge 21650 Lillandet	22	192	Kansalaisopistot	2 200	544	Nurmo	
05155	Simonkylän ala-aste 21650 Lillandet	19	02108	Nokian työväenopisto Kerhokatu 7 37100 Nokia	2 200	123	Peruskoulun ala-asteen koulut	980
124	Peruskoulun yläasteen koulut	50	223	Ammattioppilaitokset	243	08839	Hyllykallion ala-aste Koulutie 6 60510 Hyllykallio	514
03513	Nagu högstadieskola Skolvägen 21660 Nagu	50	01048	Nokian ammattioppilaitos Kankaantaank.4 37100 Nokia	243	06924	Kirkonkylän ala-aste Toukotie 4 60550 Nurmo	331
536 Nokia			537 Noormarkku			06925	Knuutilan ala-aste Keski-Nurmontie 529 60550 Nurmo	42
123	Peruskoulun ala-asteen koulut	1 892	123	Peruskoulun ala-asteen koulut	548	06926	Kouran ala-aste Kourantie 684 A 61160 Koura	36
03383	Alhoniityn ala-aste Nokitie 3 37130 Nokia	260	08241	Finpyyn ala-aste Museotie 12 29600 Noormarkku	249	06927	Viitalan ala-aste Viitalantie 221 60640 Isokoski	19
08644	Kankaantaan ala-aste Ilkantie 6 37100 Nokia	414	08242	Harjakankaan ala-aste Laviantie 803 29600 Noormarkku	32	06928	Ylijoen ala-aste Ylijoentie 560 61160 Koura	38
08645	Koskenmäen ala-aste Ketolanmäenkatu 2 37120 Nokia	360	08244	Lassilan ala-aste Laviantie 2323 29680 Lassila	15	124	Peruskoulun yläasteen koulut	516
08647	Linnavuoren ala-aste Linnavuorentie 17 37240 Linnavuori	113	08245	Noormarkun ala-aste Vanha Vaasantie 168 A 29600 Noormarkku	188	07272	Nurmon yläaste Toukotie 3 60550 Nurmo	516
08648	Myllyhaan ala-aste Hirsimäenkatu 30 37100 Nokia	254	08246	Söörmarkun ala-aste Koulutie 27 29570 Söörmarkku	64	162	Lukiot	322
08649	Nokian ala-aste Koskenmäenkatu 6 37120 Nokia	120	124	Peruskoulun yläasteen koulut	295	00527	Nurmon lukio Toukotie 3 60550 Nurmo	322
08650	Siuron ala-aste Kuljuntie 34 37200 Siuro	78	08709	Noormarkun yläaste Museotie 12 29600 Noormarkku	295	545 Närpiö		
08651	Taivalkunnan ala-aste Taivalkunnantie 575 37120 Nokia	38	538 Nousiainen			123	Peruskoulun ala-asteen koulut	657
08652	Tottijärven ala-aste Pajulahdentie 17 37310 Tottijärvi	77	123	Peruskoulun ala-asteen koulut	391	07854	Centrala lågstadium Skolgränd 9 D 64230 Närpes st	143
08653	Vahalahden ala-aste Sarkolantie 476 37180 Sarkola	21	04661	Kirkonpiirin ala-aste Vahdontie 52 21270 Nousiainen	125	07856	Kalax lågstadium Norråget 1 64210 Kalax	64
03654	Viholan ala-aste Toukokatu 1 37120 Nokia	157	04663	Nummen ala-aste Koulutie 21270 Nousiainen	137	07857	Kåtnäs lågstadium Pitvägen 9 64200 Närpes	41
124	Peruskoulun yläasteen koulut	1 064	04664	Paijulan ala-aste Mietoistentie 360 21270 Nousiainen	70	07858	Norrnäs lågstadium Gamla landsvägen 9 64530 Norrnäs	18
08641	Emäkosken yläaste Ruskeepäänkatu 30 37120 Nokia	531	04665	Valperin ala-aste Valperintie 993 21270 Nousiainen	59	07859	Nämpnäs lågstadium Nämpnäs vägen 142 64510 Nämpnäs	30
08642	Nokianvirran yläaste Kyyninkatu 47 37100 Nokia	533	124	Peruskoulun yläasteen koulut	564	07860	Pjelax lågstadium Pjelax vägen 1 64250 Pjelax	43
138	Peruskoulun erityiskoulut	108	04027	Henrikin yläaste 21270 Nousiainen	564	07861	Pörtom lågstadium Centrumvägen 2 B 66270 Pörtom	66
08654	Lähdekorven koulu Hirsimäenkatu 30 37100 Nokia	108	162	Lukiot	232	07862	Rangby lågstadium Rangbyvägen 195 64550 Rangby	17
162	Lukiot	619	00480	Nousiaisten lukio Moisiontie 16 21270 Nousiainen	232	07855	Töjby lågstadium Töjby skolväg 9 66295 Töjby	33
00556	Nokian lukio Koulutie 1 37100 Nokia	619				07863	Yttermark lågstadium Uljensvägen 2 64220 Yttermark	101
						07864	Övermark lågstadium Vasavägen 1647 64610 Övermark	101

Tunnus Kod	Nimi Namn	Oppilaita Elever	Tunnus Kod	Nimi Namn	Oppilaita Elever	Tunnus Kod	Nimi Namn	Oppilaita Elever
124	Peruskoulun yläasteen koulut	348	562	Orivesi		08249	Hanhijoen-Kyysilän ala-aste Ahontie 2 21540 Preitilä	184
07852	Närpes högstadium Skolgränd 9 C 64230 Närpes st	348	123	Peruskoulun ala-asteen koulut	670	03352	Jokelan ala-aste Vanha Turuntie 4 21530 Paimio	147
138	Peruskoulun erityiskoulut	4	07509	Haaviston ala-aste Vedentaus 35220 Eräjärvi	29	08248	Kalevan ala-aste Kalevantie 872 21555 Taatila	19
03434	Mariaskolan Pitvägen 9 64200 Närpes	4	07510	Hirsilän ala-aste Harjulatie 15 35320 Hirsilä	41	03512	Kriivarin ala-aste Maurizintie 11 21530 Paimio	131
162	Lukiot	193	07511	Holman ala-aste 35300 Orivesi	39	08250	Nummenpään ala-aste Sauvontie 371 21510 Hevonpää	42
00456	Närpes gymnasium Skolgränd 9 A 64230 Närpes st	193	07512	Karpin ala-aste 35100 Orivesi as	30	08251	Vistan ala-aste PL 24 21531 Paimio	318
181	Musiikkioppilaitokset	230	07513	Keskuskoulun ala-aste Koulutie 20 35300 Orivesi	242	124	Peruskoulun yläasteen koulut	460
02346	Musikintstitutet Legato Vasavägen 764 64220 Yttermark	230	07508	Naappilan ala-aste 35300 Orivesi	33	08247	Paimion yläaste PL 24 21531 Paimio	460
191	Kansanopistot	69	07514	Onnistaipaleen ala-aste Onnistaipale 35300 Orivesi	18	138	Peruskoulun erityiskoulut	73
01688	Sv.Österbottens folkakademi Vasavägen 764 64220 Yttermark	69	07515	Päilahden ala-aste 35100 Orivesi as	25	03411	Ahon koulu Ahontie 2 21540 Preitilä	21
192	Kansalaisopistot	2 050	07516	Uiherlan ala-aste 35220 Eräjärvi	32	03688	Mylly-Antin koulu Vanha Littoistentie 308 20540 Turku	21
02227	Närpes medborgarinstitut 64200 Närpes	2 050	07517	Vehkalahden ala-aste 35100 Orivesi as	181	08252	Ylä-Vistan koulu PL 24 21531 Paimio	31
223	Ammattioppilaitokset	170	124	Peruskoulun yläasteen koulut	411	162	Lukiot	298
01206	Sydösterbottens yrkesskola Ängskullsvägen 1 64230 Närpes st	170	07519	Oriveden yläaste Opintie 1 35300 Orivesi	411	00634	Paimion lukio PL 24 21531 Paimio	298
559	Oravainen		138	Peruskoulun erityiskoulut	20	191	Kansanopistot	108
123	Peruskoulun ala-asteen koulut	210	07518	Kultavuoren koulu Koulutie 20 35300 Orivesi	20	01694	Varsinais-Suomen kansanopisto 21530 Paimio	108
03355	Centrums lågstadium 66800 Oravais	118	162	Lukiot	241	192	Kansalaisopistot	1 200
05640	Kimo lågstadium Box 4025 66810 Kimo	42	00595	Oriveden lukio Opintie 1 35300 Orivesi	241	02076	Paimion kansalaisopisto PL 24 21531 Paimio	1 200
05641	Komossa lågstadium 66820 Komossa	18	191	Kansanopistot	174	229	Ammatill.aikuiskoulutuskesk.	283
05396	Suomenkiel ala-aste 66800 Oravainen	32	01666	Oriveden opisto Koulutie 5 35300 Orivesi	174	01600	Paimion amm.aikuiskoul.keskus Sähkömiehentie 2 21530 Paimio	283
561	Oripää		192	Kansalaisopistot	1 700	573	Parainen	
123	Peruskoulun ala-asteen koulut	79	02109	Oriveden seud.kansalaisopisto Keskustie 23 35300 Orivesi	1 700	123	Peruskoulun ala-asteen koulut	925
07968	Kirkonkylän ala-aste 32500 Oripää	61	223	Ammattioppilaitokset	110	05601	Kirjala lågstadium Åbovägen 682 21610 Kirjala	41
07969	Latvan ala-aste 32520 Latva	18	01085	Oriveden ammattioppilaitos Rovastintie 17 35100 Orivesi as	110	05150	Koivuhaan koulu Koivuhaankatu 5 21600 Parainen	300
			577	Paimio				
			123	Peruskoulun ala-asteen koulut	841			

2 Länsi-Suomen lääni – Västra Finlands län

Tunnus Kod	Nimi Namn	Oppilaita Elever	Tunnus Kod	Nimi Namn	Oppilaita Elever	Tunnus Kod	Nimi Namn	Oppilaita Elever
05598	Malm lågstadium Parsby och urlun 21600 Pargas	342	581 Parkano			05630	Bäckby lågstadium Skolbackavägen 59 68830 Bäckby	23
05152	Nilsbyn ala-aste Lielahdentie 244 21610 Kirjala	94	123	Peruskoulun ala-asteen koulut	668	03356	Edsevö lågstadium Holmvägen 7 68870 Edsevö	44
05602	Skräbböle lågstadium 21600 Pargas	59	05750	Alaskylän ala-aste Alaskyläntie 171 39780 Alaskylä	39	03345	Edsevön ala-aste Holmintie 7 68870 Edsevö	47
05603	Sunnanberg lågstadium Sunnanbergsvägen 2-4 21600 Pargas	40	05752	Jaakkolan ala-aste Kuruntie 725 39700 Parkano	42	05429	Forsby lågstadium Forsbyvägen 386 68920 Forsby	47
05599	Väno skola 21600 Pargas	49	05753	Jokiharjun ala-aste Jokiharjunkatu 39700 Parkano	29	05430	Heimbacka lågstadium Heimbackaleden 40 68800 Källby	86
124	Peruskoulun yläasteen koulut	508	05754	Keskustan ala-aste Koulukatu 14 39700 Parkano	370	05431	Kyrkobylågstadium Skolhusvägen 29 Sands. 68600 Jakobstad	163
05151	Paraistenseudun yläaste Pajbackantie 1 21600 Parainen	234	05756	Kuivasjärven ala-aste Vaasantie 2235 39750 Kuivasjärvi	25	05432	Källby lågstadium Katternövägen 43 68800 Källby	63
05612	Sarlinska högstadiet Skolgatan 16 21600 Pargas	274	05757	Kuusiluoman ala-aste Kuusijärventie 421 39620 Kovesjoki	27	05629	Lappfors lågstadium Norrhedsvägen 3 68840 Nederlappfors	26
138	Peruskoulun erityiskoulut	13	05758	Lamminkosken ala-aste Lamminkoskentie 117 39700 Parkano	28	05433	Lepplax lågstadium Lepplaxvägen 99 68530 Lepplax	62
05153	Storgårdin koulu Pajbackantie 1 21600 Parainen	13	05759	Lapinnevan ala-aste Koliholmantie 39 39660 Lapinneva	37	07269	Purmo lågstadium Lillbyvägen 205 68940 Lillby	136
162	Lukiot	311	05761	Vatajan ala-aste Vatajantie 191 39750 Kuivasjärvi	32	05434	Sundby lågstadium Sundbyvägen 284 68690 Sundby	35
00526	Paraisten lukio Pajbakantie 1 21600 Parainen	104	05762	Vuorijärven ala-aste Karviantie 851 39700 Parkano	11	05628	Ytteresse lågstadium Ytteressevägen 214 68810 Ytteresse	151
00637	Pargas svenska gymnasium Skolgatan 14 21600 Pargas	207	05763	Yliskylän ala-aste Yliskyläntie 470 39700 Parkano	28	05435	Östensö lågstadium Skolvägen 44 68910 Bennäs	36
181	Musiikkioppilaitokset	506	124	Peruskoulun yläasteen koulut	377	05654	Överesse lågstadium Essevägen 160 68820 Esse	109
02306	Musikintitutet Arkipelag Fredrikaplan 2 21600 Parainen	506	05749	Parkanon yläaste Kirkkopolku 5 39700 Parkano	377	124	Peruskoulun yläasteen koulut	472
191	Kansanopistot	103	162	Lukiot	262	05535	Sursik högstadium Sursikvägen 43 68910 Bennäs	472
01700	Åbolands folkhögskola Pjukala 21600 Pargas	103	00639	Parkanon lukio Koulukuja 2 39700 Parkano	262	138	Peruskoulun erityiskoulut	8
192	Kansalaisopistot	1 605	181	Musiikkioppilaitokset	469	03268	Lagmansgårdens skola 68910 Bennäs	8
02077	Paraisten kansalaisopisto Rantatie 28 21600 Parainen	705	01992	Ylä-Satakunnan musiikkiopisto PL 14 39701 Parkano	469	162	Lukiot	194
02091	Västabolands medborgarinstitut Strandvägen 28 21600 Pargas	900	192	Kansalaisopistot	1 248	00481	Pedersöre gymnasium Sursikvägen 45 68910 Bennäs	194
211	Maatalousalan oppilaitokset	167	02078	Parkanon kansalaisopisto PL 14 39701 Parkano	1 248	192	Kansalaisopistot	1 570
01448	Suomen kalatalous- ja ymp.inst Kalakouluntie 72 21610 Kirjala	167	599 Pedersöre			02298	Pedersöre medborgarinstitut PB 68911 Bennäs	1 570
223	Ammattioppilaitokset	119	123	Peruskoulun ala-asteen koulut	1 095	584 Perho		
01109	Åbolands yrkesskola 21600 Pargas	119	05436	Bennäs lågstadium Vasavägen 40 68910 Bennäs	67	123	Peruskoulun ala-asteen koulut	401

Tunnus Kod	Nimi Namn	Oppilaita Elever	Tunnus Kod	Nimi Namn	Oppilaita Elever	Tunnus Kod	Nimi Namn	Oppilaita Elever
06640	Kirkonkylän ala-aste Pl 21 69951 Perho	137	138	Peruskoulun erityiskoulut	17	592	Petjävesi	
06641	Kokkonevan ala-aste Kokkokalliontie 5 69920 Oksakoski	27	08264	Jokirannan peruskoulu Lupajantie 11 25500 Perniö	17	123	Peruskoulun ala-asteen koulut	292
06642	Möttösen ala-aste Korkiakankaantie 130 69980 Möttönen	139	162	Lukiot	182	06128	Kintauden ala-aste Petjävedentie 877 41920 Kintaus	53
06643	Oksakosken ala-aste Peltokankaantie 17 69920 Oksakoski	45	00641	Perniön lukio PL 28 25501 Perniö	182	06129	Kirkonkylän ala-aste Alakivi 41900 Petjävesi	202
06646	Taipaleen ala-aste Taipaleentie 36 69980 Möttönen	53	192	Kansalaisopistot	615	06130	Tupamäen ala-aste Kurkisuontie 75 41980 Kuivasmäki	21
124	Peruskoulun yläasteen koulut	233	02079	Perniön kansalaisopisto 25500 Perniö	615	06131	Ylämäen ala-aste Koulunmäki 17 41925 Ylä-Kintaus	16
06639	Perhon yläaste 69950 Perho	233	587	Pertteli		124	Peruskoulun yläasteen koulut	130
138	Peruskoulun erityiskoulut	7	123	Peruskoulun ala-asteen koulut	297	06416	Petjäveden yläaste 41900 Petjävesi	130
03431	Perhon harjaantumiskoulu 69950 Perho	7	08265	Hiiden ala-aste Vähähiidentie 500 25370 Hiisi	49	162	Lukiot	97
162	Lukiot	139	03566	Hähkänän ala-aste Ketmäentie 15 24100 Salo	63	00664	Petjäveden lukio PL 21 41901 Petjävesi	97
00529	Perhon lukio PL 21 69951 Perho	139	08266	Inkereen ala-aste Koulutie 49 25190 Inkere	64	231	Käsi- ja taideteoll.oppilait.	221
211	Maatalousalan oppilaitokset	91	08267	Kaivolän ala-aste Passintie 6 25360 Pertteli	101	01816	Keski-Suom. käsi- ja taidet.opp Miilutie 2 41900 Petjävesi	221
01526	Perhon maaseutuoppilaitos Haanentie 26 69950 Perho	91	08268	Romsilän ala-aste Romsilantie 470 25180 Romsila	20	598	Pietarsaari	
586	Perniö		589	Peräseinäjoki		123	Peruskoulun ala-asteen koulut	1 402
123	Peruskoulun ala-asteen koulut	481	123	Peruskoulun ala-asteen koulut	287	07892	Bonäs lägstadium Bonäsgatan 10-12 68620 Jakobstad	205
08255	Kirkonkylän ala-aste Koulupolku 2 25500 Perniö	206	06931	Alaviitalan ala-aste Seinäjoentie 791 A 61120 Louko	61	05593	Itälän ala-aste Teollisuustie 13 68660 Pietarsaari	121
08256	Kosken ala-aste Kaivosmäentie 9 25560 Koski as	16	06932	Haapaluoman ala-aste Timanttimaantie 11 A 61180 Haapaluoma	25	03694	Kyrkostrands lägstadium Skolmästargränd 3 68600 Jakobstad	106
08257	Laiterlän ala-aste Heikkiläntie 288 25500 Perniö	44	06934	Kihniän ala-aste Virtaintie 924 61650 Kalakoski	47	05646	Lagmans lägstadium Lagmangatan 2 68600 Jakobstad	244
08258	Mussaaren ala-aste Isontalontie 12 25540 Knaapila	47	06935	Kirkonkylän ala-aste Ville Ritolantie 2 61100 Peräseinäjoki	126	08838	Länsinummen ala-aste Länsiväylä 1 68630 Pietarsaari	217
08259	Nurkkilän ala-aste Skotlannintie 5 25610 Ylönkylä	46	06936	Luoman ala-aste Luomantie 130 A 61100 Peräseinäjoki	28	06854	Nordmans lägstadium Trädgårdsgatan 2 68600 Jakobstad	80
08260	Saurun ala-aste Tammisaarentie 735 25520 Perniö as	97	124	Peruskoulun yläasteen koulut	188	05595	Ristikarin ala-aste Alholminkatu 49 68600 Pietarsaari	172
08261	Teijon ala-aste Teijontie 100 25570 Teijo	25	06930	Peräseinäjoen yläaste Koulutie 61100 Peräseinäjoki	188	05594	Ruusulehdön ala-aste Grannabba A 36 68600 Pietarsaari	101
124	Peruskoulun yläasteen koulut	286	162	Lukiot	81	05645	Vestersundsby lägstadium Skolvägen 2 68620 Jakobstad	156
08253	Perniön yläaste Erveläntie 1 25500 Perniö	286	00486	Peräseinäjoen lukio Ville Ritolantie 2 61100 Peräseinäjoki	81	124	Peruskoulun yläasteen koulut	723
						08863	Etelänummen yläaste Runeberginkatu 2 68600 Pietarsaari	175

2 Länsi-Suomen lääni – Västra Finlands län

Tunnus Kod	Nimi Namn	Oppilaita Elever	Tunnus Kod	Nimi Namn	Oppilaita Elever	Tunnus Kod	Nimi Namn	Oppilaita Elever
08835	Oxhamns högstadium Paul Hallvars gatan 68600 Jakobstad	333	44800	Pihtipudas		00828	Toivonlinnan yhteiskoulu Toivonlinnanatie 630 21500 Piikkiö	155
05591	Pursisalmen yläaste Rantatie 2 68600 Pietarsaari	215	04969	Kojolan ala-aste 44880 Muurasjärvi	28	211	Maatalousalan oppilaitokset	625
138	Peruskoulun erityiskoulut	43	04965	Kärväskylän ala-aste 44950 Kärväsjärvi	36	02325	Varsinais-Suomen maaseutuoppil Tuorlantie 1 21500 Piikkiö	625
03450	Jungmans skola Skolmästargränd 3 68600 Jakobstad	22	04967	Liitonmäen ala-aste Liitonmäki 44970 Korppinen	17			
05592	Rantatien apukoulu Rantatie 2 68600 Pietarsaari	21	04850	Muurasjärven ala-aste 44880 Muurasjärvi	56			
162	Lukiot	550	04978	Peningin ala-aste 44920 Peninki	24			
00191	Jakobstads gymnasium Skolgatan 20 68600 Jakobstad	344	124	Peruskoulun yläasteen koulut	227	604	Pirkkala	
00645	Pietarsaaren lukio Runebergink.2 68600 Pietarsaari	206	04851	Pihtiputaan yläaste Tahkonpolku 9 44800 Pihtipudas	227	123	Peruskoulun ala-asteen koulut	1 136
181	Musiikkioppilaitokset	520	138	Peruskoulun erityiskoulut	25	04710	Hyrnsingin ala-aste Sorkkalantie 368 33980 Pirkkala	67
02338	Konservatoriet i Jakobstad Storgatan 9 68600 Pietarsaari	520	04973	Koulutien koulu Koulutie 4 44800 Pihtipudas	25	04754	Kirkonkylän ala-aste Anian rantatie 97 33980 Pirkkala	149
192	Kansalaisopistot	4 280	162	Lukiot	125	04609	Naiistenmatkan ala-aste Huovintie 8 33960 Pirkkala	401
02222	Jakobstads sv.arbeterinstitut Skolgatan 20 68600 Jakobstad	2 900	00668	Pihtiputaan lukio Koulutie 2 44800 Pihtipudas	125	04610	Nuolialan ala-aste Jaakontie 5 33950 Pirkkala	390
02213	Pietarsaaren suom. työväenop. Runebergink.1 68600 Pietarsaari	1 380	02189	Pihtiputaan kansalaisopisto PL 36 44801 Pihtipudas	800	04611	Toivion ala-aste Korpitie 13 33920 Pirkkala	129
211	Maatalousalan oppilaitokset	102	192	Kansalaisopistot	800	124	Peruskoulun yläasteen koulut	532
01473	Lannäslunds skolor Vasavägen 72 68600 Jakobstad	102	02189	Pihtiputaan kansalaisopisto PL 36 44801 Pihtipudas	800	04612	Pirkkalan yläaste Huovintie 8 33960 Pirkkala	532
223	Ammattioppilaitokset	626	602	Piikkiö		138	Peruskoulun erityiskoulut	28
01108	Yrkesskolan i Jakobstad Trädgårdsg.30 68600 Jakobstad	626	123	Peruskoulun ala-asteen koulut	541	04409	Suupan apukoulu Huovintie 8 33960 Pirkkala	28
235	Kauppaoppilaitokset	561	08803	Harvaluodon ala-aste Sahantie 26 21500 Piikkiö	31	162	Lukiot	247
02435	Jakobstads Handels-Pärlärov. Paul Hallvars gata 1 68600 Pietarsaari	561	08804	Koroisten ala-aste Koulutie 2 21500 Piikkiö	299	00400	Pirkkalan yhteislukio Koulukeskus 33960 Pirkkala	247
	601 Pihtipudas		08805	Niemenkulman ala-aste Niemenkulmantie 130 21500 Piikkiö	65	192	Kansalaisopistot	1 300
123	Peruskoulun ala-asteen koulut	471	08806	Rungon ala-aste Vanha Viipurintie 84 21500 Piikkiö	146	02111	Pirkkalan kansalaisopisto Suupantie 6 33960 Pirkkala	1 300
04852	Alvajärven ala-aste 44860 Alvajärvi	29	124	Peruskoulun yläasteen koulut	222			
04966	Elämäjärven ala-aste 44910 Elämäjärvi	45	08890	Piikkiön yläaste Koulutie 2 21500 Piikkiö	222	608	Pomarkku	
04974	Ilosjoen ala-aste 44800 Pihtipudas	20	125	Peruskoulua korvaavat koulut	47	123	Peruskoulun ala-asteen koulut	210
04971	Kirkonkylän ala-aste Koulutie 4	216	03639	Toivonlinnan ala-aste Toivonlinnanatie 630 21500 Piikkiö	47	08271	Honkakosken ala-aste Honkakosken koul 29640 Honkakoski	32
			179	Muut perus- ja lukioast.koulut	155	08272	Kirkonkylän ala-aste 29630 Pomarkku	178
						124	Peruskoulun yläasteen koulut	121
						08269	Pomarkun yläaste 29630 Pomarkku	121

Tunnus Kod	Nimi Namn	Oppilaita Elever	Tunnus Kod	Nimi Namn	Oppilaita Elever	Tunnus Kod	Nimi Namn	Oppilaita Elever
162	Lukiot	94	05802	Vähärauman ala-aste Vähäraumantie 91 28600 Pori	454	00653	Porin suomal.yht.lyseon lukio Tasavallankatu 4 28130 Pori	447
00651	Pomarkun lukio 29630 Pomarkku	94	05803	Väinölän ala-aste Luodontie 1 28330 Pori	451	164	Aikuislukiot	630
<hr/>						00546	Porin aikuislukio Annankatu 5 28100 Pori	630
609	Pori		124	Peruskoulun yläasteen koulut	2 635	181	Musiikkioppilaitokset	762
123	Peruskoulun ala-asteen koulut	4 674	05770	Itä-Porin yläaste Kouvonraitti 7 28370 Pori	326	01971	Palmgren opisto Rautatiepuistikatu 7 28130 Pori	762
05773	Ahlaisten ala-aste Ahlaistentie 732 29700 Ahlainen	72	05764	Kuninkaanhaan yläaste Presidentinpuistikatu 6 28130 Pori	426	192	Kansalaisopistot	3 900
05776	Cygnaeuksen ala-aste Tasavallankatu 1 28100 Pori	424	05772	Länsi-Porin yläaste Aatuntie 6 28600 Pori	516	02075	Otsolan kansalaisopisto Juhana Herttuankatu 16 28100 Pori	1 700
05777	Enäjärven ala-aste Koulutie 42 28800 Pori	199	05766	Meri-Porin yläaste Rieskalantie 28800 Pori	323	02080	Porin kaup.työväenopisto Gallen-Kallelankatu 14 28100 Pori	2 200
07885	Herralahden ala-aste Kuninkaanhaanaukio 4 28130 Pori	209	05767	Pohjois-Porin yläaste Isonsannanpuistikatu 23 28190 Pori	316	223	Ammattioppilaitokset	3 316
07849	Isonsannan ala-aste Isonsannanpuistikatu 23 28190 Pori	317	05771	Porin lyseon yläaste Annankatu 5 28100 Pori	292	02530	Porin palveluopisto Rautat.puistik.5 28130 Pori	2 235
05778	Kaanaan ala-aste Juhanintie 21 28840 Pori	30	05769	Porin suom.yht.lyseon yläaste Tasavallankatu 4 28130 Pori	338	01051	Porin tekniikkaopisto PL 31 28601 Pori	1 081
05779	Kalaholman ala-aste Haukikuja 15 28300 Pori	146	05768	Reposaaren peruskoulu,yläaste Kirkkokatu 31 28900 Pori	98	225	Ammatill.erikoisoppilaitokset	20
05787	Kyläsaaren ala-aste Mörtintie 28760 Pori	199	125	Peruskoulua korvaavat koulut	417	01128	Rauma Oy Porin teollisuusoppil. PL 96 28101 Pori	20
05788	Käppärän ala-aste Käppäräntie 3 28120 Pori	471	03392	B:borgs sv.samskola,grundskola Otavankatu 16 28100 Pori	233	229	Ammatill.aikuiskoulutuskesk. PL 13 28601 Pori	762
05789	Lattomeren ala-aste Pinomäentie 661 28560 Pori	66	03545	Porin seudun steinerkoulu Valajankatu 2 28100 Pori	184	241	Terveysthuolto-oppilaitokset	123
05791	Mäntyluodon ala-aste Satamakatu 19 28880 Pori	51	138	Peruskoulun erityiskoulut	333	01314	Porin diakoniaopisto 28500 Pori	123
05792	Niittymaan ala-aste Niittymaantie 76 28580 Pori	37	05786	Herttuan koulu Kuninkaanhaanaukio 4 B 28130 Pori	156	313	Ammattikorkeakoulut	4 251
05793	Pihlavan ala-aste Vanha maantie 2 28800 Pori	204	05780	Kallelan koulu Gallen-Kallelankatu 19 28100 Pori	115	02507	Satakunnan ammattikorkeakoulu Tekniikantie 2 28600 Pori	4 251
05795	Preiviikin ala-aste Koulunmutka 85 28660 Pori	55	03413	Koivulan koulu Koivukuja 5 28360 Pori	62	<hr/>		
05783	Reposaaren peruskoulu,ala-aste Kirkkokatu 31 28900 Pori	89	03414	Tiilimäen koulu Tiilimäentie 3 28500 Pori	..	619	Punkalaidun	
05796	Ruosniemen ala-aste Ylikyläntie 28220 Pori	336	162	Lukiot	1 724	123	Peruskoulun ala-asteen koulut	267
05781	Sampolan ala-aste Kalskeentie 10 28370 Pori	203	00023	B:borgs sv.samskola, gymnasiet Otavankatu 16 28100 Pori	40	08276	Kanteenmaan ala-aste Patjantie 5 31970 Kanteenmaa	25
05797	Toejoen ala-aste Ruosniementie 4 28200 Pori	343	00654	Kuninkaanhaan lukio Presid.puistik.6 28130 Pori	363	08277	Keskuskoulun ala-aste Vesilahdentie 11 31900 Punkalaidun	150
05798	Toukarin ala-aste Yrjönkalliontie 5 28190 Pori	46	00914	Länsi-Porin lukio Aatuntie 6 28600 Pori	326	08278	Kiertolan ala-aste Murronharjuntie 890 31950 Sadonmaa	26
05799	Tuorsniemen ala-aste Tuorsniementie 325 28600 Pori	63	00437	Meri-Porin lukio Rieskala 28800 Pori	245	<hr/>		
05801	Uudenkoiviston ala-aste Palokunnanpuistikatu 6-8 28130 Pori	209	00652	Porin lyseon lukio Annankatu 5 28100 Pori	303			

2 Länsi-Suomen lääni – Västra Finlands län

Tunnus Kod	Nimi Namn	Oppilaita Elever	Tunnus Kod	Nimi Namn	Oppilaita Elever	Tunnus Kod	Nimi Namn	Oppilaita Elever
08279	Liitsolan ala-aste Vesilahdentie 857 31810 Oriniemi	19	162	Lukiot	115	223	Ammattioppilaitokset	473
08280	Länsipään ala-aste Reininmaantie 15 31900 Punkalaidun	25	00662	Pälkäneen seudun lukio Koulutie 13 36600 Pälkäne	115	01094	Raision ammattioppilaitos Eeronkuja 3 21200 Raisio	473
08281	Oriniemen ala-aste Oriniementie 25 31810 Oriniemi	22	192	Kansalaisopistot	1 150	229	Ammatill.aikuiskoulutuskesk.	556
124	Peruskoulun yläasteen koulut	133	02112	Pälkäneen seud.kansalaisopisto 36600 Pälkäne	1 150	01613	Raision amm.aikuiskoul.keskus Juhaninkuja 1 21200 Raisio	556
08274	Punkalaitumen yläaste Urjalantie 26 31900 Punkalaidun	133	636 Pöytyä			235	Kauppaoppilaitokset	572
162	Lukiot	86	123	Peruskoulun ala-asteen koulut	316	01256	Raision kauppaoppilaitos Juhaninkuja 3 21200 Raisio	572
00659	Punkalaitumen lukio Urjalantie 26 31900 Punkalaidun	86	08286	Auvaisen ala-aste Auvaistentie 25 21860 Auvainen	29	684 Rauma		
631	Pyhäranta		08287	Haverin ala-aste Turuntie 1660 21890 Haveri	35	123	Peruskoulun ala-asteen koulut	2 238
123	Peruskoulun ala-asteen koulut	168	08288	Kaulanperän ala-aste Kumilantie 62 21820 Kumila	50	08884	Kaaron ala-aste 26410 Kaaro	120
08283	Ihoden ala-aste Ihoden kylätie 27 27320 Ihode	60	08289	Mustanojan ala-aste Turuntie 952 21880 Pöytyä	58	08511	Karin ala-aste Savilankatu 5 26100 Rauma	263
08284	Reilan ala-aste Eemelintie 6 27340 Reila	56	08290	Riihikosken ala-aste Yläneentie 16 21870 Riihikoski	144	08293	Kortelan ala-aste 26840 Kortela	103
08285	Rohdaisten ala-aste Rantatie 5 23950 Pyhäranta	52	680 Raisio			03285	Kourujärven ala-aste Karpalotie 3 26660 Rauma	272
633	Pylkönmäki		123	Peruskoulun ala-asteen koulut	1 761	08512	Lensun ala-aste Lensunkalliontie 5 26660 Rauma	40
123	Peruskoulun ala-asteen koulut	97	04024	Friisilän ala-aste Tasalankatu 16 21200 Raisio	366	08513	Merirauman ala-aste Varhontie 4 26200 Rauma	53
04867	Kirkonkylän ala-aste Rahikaisentie 5 A 43440 Pylkönmäki	97	04669	Ihalan ala-aste Konsantie 21260 Raisio	467	08514	Nanun ala-aste Nummenvahe 8 26100 Rauma	289
635	Pälkäne		04670	Kaanaan ala-aste 21120 Raisio	155	08294	Nihattulan ala-aste Nihattula 26560 Kolla	66
123	Peruskoulun ala-asteen koulut	347	04671	Kerttulan ala-aste 21200 Raisio	289	08518	Pyynpään ala-aste Vähäkinnontie 7 26100 Rauma	346
04928	Epaalan ala-aste Kansikantie 25 36600 Pälkäne	28	04672	Kuloisten ala-aste 21280 Raisio	209	08516	Sampaanalalan ala-aste Sampaanalantie 38 26820 Rauma	43
04929	Harhalan ala-aste Valkeakoskentie 5 36640 Iltasmäki	32	04673	Tahvion ala-aste 21200 Raisio	275	08295	Sorkan ala-aste Sorkka 26410 Kaaro	43
04930	Kostian ala-aste Onkkaalantie 73 36600 Pälkäne	241	124	Peruskoulun yläasteen koulut	870	08517	Syvärauman ala-aste Purjehtijankatu 15 26200 Rauma	169
04931	Laitikkalan ala-aste Kuisemantie 30 36660 Laitikkala	23	04674	Vaisaaren yläaste Vaisaaren koulu 21200 Raisio	870	08299	Unajan ala-aste 26910 Unaja	46
04933	Salmentaalan ala-aste Oksijärventie 4 36450 Salmentaka	23	162	Lukiot	946	08300	Uotilan ala-aste 26510 Rauma	246
124	Peruskoulun yläasteen koulut	154	00714	Raision lukio Kirkkoväärtinkuja 18 21200 Raisio	946	08296	Vasaraisten ala-aste 26740 Vasarainen	51
04899	Pälkäneen yläaste Koulutie 13 36600 Pälkäne	154	192	Kansalaisopistot	1 800	08297	Vermuntilan ala-aste 26930 Vermuntila	54
			02081	Raision työväenopisto Kirkkoväärtinkuja 18 21200 Raisio	1 800	08298	Voiluodon ala-aste 26950 Voiluoto	34
						124	Peruskoulun yläasteen koulut	1 733
						08508	Aronahteen yläaste Nummenvahe 5 26100 Rauma	489

Tunnus Kod	Nimi Namn	Oppilaita Elever	Tunnus Kod	Nimi Namn	Oppilaita Elever	Tunnus Kod	Nimi Namn	Oppilaita Elever
08510	Rauman lyseon yläaste Aittakarinkatu 10 26100 Rauma	368	921	Kesäyliopistot	..	705	Rymättylä	
08509	Raumanmeren yläaste Pyynpääankatu 27 26100 Rauma	426	09931	Länsi-Suomen kesäyliopisto Kalliokatu 2 26100 Rauma	..	123	Peruskoulun ala-asteen koulut	136
08291	Uotilanrinteen yläaste 26510 Rauma	450				03290	Rymättylän koulu Piimätie 1 21140 Rymättylä	136
138	Peruskoulun erityiskoulut	98	702	Ruovesi		729	Saarijärvi	
08520	Ankkuripuiston koulu Nortamonkatu 5 26100 Rauma	58	123	Peruskoulun ala-asteen koulut	386	123	Peruskoulun ala-asteen koulut	863
03457	Malmin koulu Savilankatu 5 26100 Rauma	40	07493	Kirkonkylän ala-aste Ruovedentie 19 34600 Ruovesi	172	04758	Hännilän ala-aste Myllymäentie 938 43100 Saarijärvi	30
162	Lukiot	1 120	07494	Muroleen-Kekkonen ala-aste Muroleen kanavantie 84 34410 Murole	20	04759	Kalmarin ala-aste Kalmarintie 117 A 43270 Kalmari	37
00721	Aronahteen lukio Nummenvahe 5 26100 Rauma	250	07495	Mustajärven ala-aste Keskisentie 39 34640 Mustajärvi	39	04760	Kekkilän ala-aste Viitasaarentie 867 A 43100 Saarijärvi	21
00719	Rauman lyseon lukio Aittakarinkatu 10 26100 Rauma	253	07496	Pekkalän ala-aste Pohjantie 2 34450 Jämkipohja	60	04762	Kolkanlahden ala-aste Kolkanrinteentie 5 43250 Kolkanlahti	47
00720	Raumanmeren lukio Pyynpääankatu 27 26100 Rauma	280	07498	Visuveden ala-aste Alastalontie 1 34870 Visuvesi	57	04763	Konttimäen ala-aste Konttimäentie 513 43220 Mahlu	12
00470	Uotilanrinteen lukio Uotilan vanhatie 68 26510 Rauma	337	07499	Väärinmajan ala-aste Väärinmajantie 741 35750 Väärinmaja	38	04764	Lanneveden ala-aste Koulukuja 1 41270 Lannevesi	43
164	Aikuislukiot	396	124	Peruskoulun yläasteen koulut	224	04770	Lehtolan ala-aste Vartejärventie 122A 43240 Lehtola	27
00571	Rauman aikuislukio Pyynpääankatu 27 26100 Rauma	396	07490	Ruoveden yläaste 34600 Ruovesi	224	04765	Leuhun ala-aste Kotalahdentie 1 43100 Saarijärvi	26
171	Harjoittelukoulut	247	138	Peruskoulun erityiskoulut	13	04769	Linnan ala-aste Maksalantie 9 43100 Saarijärvi	41
00492	Rauman normaalikoulu Seminaarinkatu 1 26100 Rauma	247	07500	Männistön koulu 34600 Ruovesi	13	04766	Mahlun ala-aste Koulurinne 8 43220 Mahlu	23
181	Musiikkioppilaitokset	535	162	Lukiot	121	04767	Pajupuron ala-aste Pajupurontie 772 A 43100 Saarijärvi	22
01973	Rauman musiikkiopisto Nortamonkatu 5 26100 Rauma	535	00730	Ruoveden lukio Kuruntie 6 34600 Ruovesi	121	04768	Palomäen ala-aste Palikkaviidantie 104B 41260 Hoikankylä	20
192	Kansalaisopistot	4 300	192	Kansalaisopistot	700	05003	Pyhähäkin ala-aste Peltokyläntie 165A 43170 Häkkilä	27
02082	Rauman kaup.kansalaisopisto Nummenvahe 5 26100 Rauma	4 300	02114	Ruoveden opisto PL 9 34601 Ruovesi	700	04761	Sivulanpellon koulu Oppitie 43100 Saarijärvi	438
225	Ammatill.erikoisoppilaitokset	53	704	Rusko		04926	Tarvaalan ala-aste Satosuontie 2 43130 Tarvaala	49
01130	Finnyards Oy, Koulutuskeskus PL 139 26101 Rauma	53	123	Peruskoulun ala-asteen koulut	280	124	Peruskoulun yläasteen koulut	536
235	Kauppaoppilaitokset	1 698	08302	Kirkonkylän ala-aste Talkootie 2 21290 Rusko	222	04772	Keskuskoulu Koulutie 1 43100 Saarijärvi	536
02453	Rauman ammatti-instituutti Satamakatu 19 26100 Rauma	1 698	08303	Merttelän ala-aste Koulutie 15 21290 Rusko	58	138	Peruskoulun erityiskoulut	35
			124	Peruskoulun yläasteen koulut	238	04771	Herajärven koulu Oppitie 43100 Saarijärvi	35
			03615	Ruskon-Vahdon yläaste Talkootie 3 21290 Rusko	238	162	Lukiot	278
						00751	Saarijärven lukio PL 85 43101 Saarijärvi	278

2 Länsi-Suomen lääni – Västra Finlands län

Tunnus Kod	Nimi Namn	Oppilaita Elever	Tunnus Kod	Nimi Namn	Oppilaita Elever	Tunnus Kod	Nimi Namn	Oppilaita Elever
181	Musiikkioppilaitokset	177	138	Peruskoulun erityiskoulu	121	03657	Rauhamäen koulu	20
02356	Pohj.Keski-Suomen musiikkiop. PL 13 43101 Saarijärvi	177	03665	Hakastaron koulu Hakastaronkatu 6 24130 Salo	27		Säätiöntie 4 21570 Sauvo	
192	Kansalaisopistot	2 150	08534	Meritalon koulu Uskelankatu 13 24100 Salo	94	124	Peruskoulun yläasteen koulut	110
02191	Saarijärven kansalaisopisto Sivulantie 10 43100 Saarijärvi	2 150	162	Lukiot	562	03617	Sauvon yläaste Saustilantie 10 21570 Sauvo	110
730 Sahalahti			00755	Hermannin lukio Torikatu 5-7 24100 Salo	333	743 Seinäjoki		
123	Peruskoulun ala-asteen koulut	200	00754	Laurin lukio Venemestarink.37 24240 Salo	229	123	Peruskoulun ala-asteen koulut	2 055
04736	Lahdenkulman ala-aste Koivusalontie 4 36420 Sahalahti	55	164	Aikuislukiot	221	06899	Alakylän ala-aste Suupohjantie 89 60320 Seinäjoki	264
04738	Sariolan ala-aste Kärkkääntie 1 36420 Sahalahti	113	00582	Salon aikuislukio Torikatu 5-7 24100 Salo	221	06900	Joupin ala-aste Joupinkatu 6 60100 Seinäjoki	133
04737	Vilpeilän ala-aste Pakkalantie 337 36430 Sahalahti	32	181	Musiikkioppilaitokset	343	07270	Kepon ala-aste Tuomikuja 8 60100 Seinäjoki	283
124	Peruskoulun yläasteen koulut	133	01975	Salon musiikkiopisto Länsiranta 2 24100 Salo	343	03520	Kärjen ala-aste Koulutaival 60200 Seinäjoki	186
03644	Sahalahden-Kuhmalahden yläaste Kärkkääntie 36420 Sahalahti	133	192	Kansalaisopistot	2 660	03519	Lintuviidan ala-aste Lintuviita 7 60150 Seinäjoki	182
734 Salo			02083	Salon kansalaisopisto Uskelankatu 13 24100 Salo	2 660	07271	Marttilan ala-aste Kirkkokatu 9 60100 Seinäjoki	365
123	Peruskoulun ala-asteen koulut	1 367	223	Ammattioppilaitokset	808	06901	Niemistön ala-aste Niemistöntie 9 60420 Seinäjoki	47
08524	Alhaisten ala-aste Koulukatu 3 24130 Salo	265	01098	Salon ammattioppilaitos Venemestarink.35 24240 Salo	808	06902	Pohjan ala-aste Vipusensola 9 60120 Seinäjoki	200
08525	Anjalan ala-aste Haukkalankatu 1 24100 Salo	38	229	Ammatill.aikuiskoulutuskesk.	448	06903	Rastipuiston ala-aste Risuviita 6 60150 Seinäjoki	139
08527	Karjaskylän ala-aste Hermanninkatu 2 24130 Salo	50	02487	Salon amm.aikuiskoulutuskeskus Venemestarinkatu 35 24240 Salo	448	08068	Toukolanpuiston ala-aste Valokkiviita 6 60150 Seinäjoki	97
08528	Keskustan ala-aste Anjalankatu 5 24100 Salo	461	235	Kauppaoppilaitokset	642	06904	Törnävän ala-aste Törnäväntie 25 60200 Seinäjoki	159
03286	Ollikkalan ala-aste Hämeenojankatu 9 24260 Salo	374	01260	Salon kauppaoppilaitos PL 85 24101 Salo	642	124	Peruskoulun yläasteen koulut	1 108
08531	Pajulan ala-aste Pajulanrinne 6 24240 Salo	148	241	Terveystieteiden oppilaitokset	681	06898	Kivistön yläaste Tuomikuja 6 60100 Seinäjoki	546
08532	Sirkkulun ala-aste Ylhäistentie 336 24130 Salo	31	01316	Salon terv.huolto-oppilaitos Karjalankatu 2 24130 Salo	681	06896	Seinäjoen lyseon yläaste Kirkkokatu 7 60100 Seinäjoki	562
124	Peruskoulun yläasteen koulut	1 067	738 Sauvo			125	Peruskoulua korvaavat koulut	96
08521	Hermannin yläaste Torikatu 5-7 24100 Salo	346	123	Peruskoulun ala-asteen koulut	248	03547	Et.Pohjanmaan steinerkoulu Simunantie 10 60200 Seinäjoki	96
08522	Laurin yläaste Venemestarinkatu 37 24240 Salo	355	08304	Kirkonkylän koulu Peruskouluntie 8 21570 Sauvo	228	138	Peruskoulun erityiskoulu	64
08523	Moision yläaste Uskelankatu 13 24100 Salo	366	06906	Kirkkokadun koulu Kirkkokatu 9 60100 Seinäjoki	30	03670	Niittyvillan koulu Eskoon keskuslaitos 60280 Seinäjoki	18

Tunnus Kod	Nimi Namn	Oppilaita Elever	Tunnus Kod	Nimi Namn	Oppilaita Elever	Tunnus Kod	Nimi Namn	Oppilaita Elever
03267	Ruutipuiston koulu 60220 Seinäjoki	..	313	Ammattikorkeakoulut	2 027	07973	Häntälän ala-aste 31450 Häntälä	40
03261	Upan koulu Kirkkokatu 7 60100 Seinäjoki	16	02472	Seinäjoen ammattikorkeakoulu Keskuskatu 32 K 60100 Seinäjoki	2 027	07974	Joensuun ala-aste Heikintie 35 31400 Somero	266
162	Lukiot	999	921	Kesäyliopistot	..	07976	Kirkonmäen ala-aste 3. kp 31400 Somero	135
00763	Seinäjoen lukio Kirkkokatu 16 60100 Seinäjoki	999	09920	Etelä-Pohjanmaan kesäyliopisto PL 147 60101 Seinäjoki	..	07977	Lahden ala-aste 31530 Pyöli	30
181	Musiikkioppilaitokset	818	747	Siikainen		08135	Oinasjärven ala-aste 31470 Somerniemi	41
01935	Et-Pohjanmaan musiikkiopisto Keskuskatu 32 A 60100 Seinäjoki	818	123	Peruskoulun ala-asteen koulut	139	07978	Ollilan ala-aste 31410 Ylöpirtti	50
192	Kansalaisopistot	5 500	08307	Hirvijärven ala-aste 29850 Hirvivuori	22	07979	Pajulan ala-aste 31400 Somero	34
02214	Seinäjoen kansalaisopisto Vapaudentie 83 60100 Seinäjoki	5 500	08308	Kirkonkylän ala-aste 29810 Siikainen	53	07980	Pitkäljärven ala-aste 31520 Pitkäljärvi	42
221	Teknilliset oppilaitokset	95	08310	Leväsjoen ala-aste Leväsjoki 29880 Leväsjoki	26	07981	Terttilän ala-aste 31490 Terttilä	23
01019	Seinäjoen teknill.oppilaitos Törnäväntie 26 60200 Seinäjoki	95	08312	Otamon ala-aste 29860 Otamo	20	124	Peruskoulun yläasteen koulut	414
223	Ammattioppilaitokset	1 288	08311	Sammin ala-aste 29830 Sammi	18	07970	Someron-Kiikalan yläaste Kiiruuntie 4 31400 Somero	414
02458	Seinäjoen amm.opp.(1.8.1995-) PL 313 60101 Seinäjoki	1 288	124	Peruskoulun yläasteen koulut	74	138	Peruskoulun erityiskoulut	26
229	Ammatill.aikuiskoulutuskesk.	888	08305	Siikaisten yläaste 29810 Siikainen	74	07982	Härkätien koulu Vanha härkätie 11 31400 Somero	26
01594	Seinäjoen amm.aik.koul.keskus PL 7 60201 Seinäjoki	888	759	Soini		162	Lukiot	201
235	Kauppaoppilaitokset	352	123	Peruskoulun ala-asteen koulut	328	00766	Someron lukio Kiiruuntie 4 31400 Somero	201
01262	Seinäjoen kauppaoppilaitos Koulukatu 41 60100 Seinäjoki	352	05420	Hautakylän ala-aste Kylätie 127 63890 Hautakylä	38	192	Kansalaisopistot	850
241	Terveystenhoito-oppilaitokset	366	05423	Kirkonkylän ala-aste Koulutie 3 63800 Soini	164	02115	Someron kansalaisopisto PL 29 31401 Somero	850
01318	Seinäjoen terv.huolto-oppil.	366	05424	Kivijärven ala-aste Multiantie 710 63800 Soini	27	770	Sumiainen	
243	Sosiaalialan oppilaitokset	515	05425	Kukonkylän ala-aste Källinmäentie 42 63880 Kukonkylä	25	123	Peruskoulun ala-asteen koulut	112
01443	Seinäjoen sosiaalialan oppil. Keskuskatu 32 B 60100 Seinäjoki	515	05426	Laasalan ala-aste Alajärventie 728 63800 Soini	45	04962	Kirkonkylän ala-aste 44280 Sumiainen	73
251	Koti- ja laitostalousoppil.	127	05428	Vuorensaaren ala-aste Koskitie 30 A 63800 Soini	29	04963	Rautionmäen ala-aste Rautionmäki 44280 Sumiainen	14
01402	Seinäjoen kotital.oppilaitos Upankatu 3 60100 Seinäjoki	127	124	Peruskoulun yläasteen koulut	127	04964	Syvälahden ala-aste 44260 Vihijärvi	25
			05419	Soinin yläaste Koulutie 1 63800 Soini	127	772	Suodenniemi	
			761	Somero		123	Peruskoulun ala-asteen koulut	101
			123	Peruskoulun ala-asteen koulut	661	05805	Palomäen ala-aste Jätinmaantie 34 38510 Suodenniemi	19
						05806	Pohjakylän ala-aste Jalkavalantie 2 38510 Suodenniemi	63

2 Länsi-Suomen lääni – Västra Finlands län

Tunnus Kod	Nimi Namn	Oppilaita Elever	Tunnus Kod	Nimi Namn	Oppilaita Elever	Tunnus Kod	Nimi Namn	Oppilaita Elever
05807	Sävin ala-aste Kouluntie 25 38510 Suodenniemi	19	08319	Karhusuon ala-aste Karhusuontie 295 27820 Iso-Vimma	90	08671	Amurin ala-aste Satakunnankatu 60 33230 Tampere	396
<hr/>			08320	Pyhäjoen ala-aste Pyhäjoentie 107 27920 Otajoki	36	03379	Annalan ala-aste Juvankatu 53 33710 Tampere	417
<hr/>			08321	Sydänmaan ala-aste Sydänmaantie 258 27800 Säskylä	20	03500	Atalan ala-aste Pulkkakatu 3 33580 Tampere	413
774	Suolahti		08322	Vähäsäskylän ala-aste Varpeenkuja 5 27800 Säskylä	60	08672	Haiharan ala-aste Juvankatu 13 33710 Tampere	405
123	Peruskoulun ala-asteen koulut	427	124 Peruskoulun yläasteen koulut		220	03655	Hallilan ala-aste Havumetsänkatu 1 33820 Tampere	153
04848	Keskustan ala-aste Asemakatu 16 44200 Suolahti	340	08316	Säskylän yläaste Rantatie 340 27800 Säskylä	220	08673	Harjun ala-aste Nokiantie 22 33270 Tampere	145
04846	Majalan ala-aste Ruotintie 28 44220 Suolahti	87	138 Peruskoulun erityiskoulut		14	08674	Hyhkyn ala-aste Mallastehtaankat 14 33270 Tampere	206
124	Peruskoulun yläasteen koulut	292	08323	Sivarin erityiskoulu Rantatie 368 27800 Säskylä	14	08675	Härmälän ala-aste Nuolialantie 47 33900 Tampere	277
04847	Suolahden yläaste Telakkakatu 15 44200 Suolahti	292	162 Lukiot		176	08676	Ikurin ala-aste Vrontörmänkatu 7 33310 Tampere	177
138	Peruskoulun erityiskoulut	40	00781	Säskylän seudun lukio 27800 Säskylä	176	08678	Johanneksen ala-aste Erkkilänkatu 10 33100 Tampere	148
04849	Asemakadun koulu Asemakatu 16 44200 Suolahti	40	192	Kansalaisopistot	1 100	08679	Järvensivun ala-aste Pöllöntaival 1 33100 Tampere	136
162	Lukiot	148	02084	Säskylän seud.kansalaisopisto Koulukeskus Rantatie 340 27800 Säskylä	1 100	03229	Kalkun ala-aste Kalkunkatu 34 33330 Tampere	140
00770	Suolahden lukio PL 40 44201 Suolahti	148	<hr/>			03357	Kanjonin ala-aste Ruovedenkatu 7 33720 Tampere	303
191	Kansanopistot	212	784 Särkisalo			03306	Kisapuiston ala-aste Teräskatu 1 33720 Tampere	129
01650	Keski-Suomen opisto Savontie 10 44200 Suolahti	212	123	Peruskoulun ala-asteen koulut	33	08681	Kissanmaan ala-aste Teiskontie 28 33530 Tampere	297
192	Kansalaisopistot	950	08324	Särkisalon ala-aste 25630 Särkisalo	33	08682	Koiviston ala-aste Lehvänkatu 9 33820 Tampere	326
02192	Suolahden työväenopisto Kukkulantie 1 44200 Suolahti	950	<hr/>			08683	Kämmenniemen ala-aste Ullakonvainio 6 34240 Kämmenniemi	150
<hr/>			833 Taivassalo			08684	Lamminpään ala-aste Kortesuontie 27 33420 Tampere	396
776	Suomusjärvi		123	Peruskoulun ala-asteen koulut	147	03627	Leinolan ala-aste Sammalladonkatu 1 33730 Tampere	356
123	Peruskoulun ala-asteen koulut	96	08328	Karhulan koulu Asemakuja 1 23310 Taivassalo	147	08685	Lentävänniemen ala-aste Lentävänniemenkatu 3 33410 Tampere	364
08313	Anerion ala-aste Helsingintie 25410 Suomusjärvi	71	124 Peruskoulun yläasteen koulut		112	08686	Lielahden ala-aste Teivaalantie 2 33400 Tampere	331
08315	Enäjärven ala-aste Kekkosentie 34 25420 Lahnajärvi	25	08326	Trappulan koulu 23310 Taivassalo	112	03358	Linnainmaan ala-aste Linnainmaankatu 12 33580 Tampere	349
<hr/>			<hr/>			03424	Majalanpuiston ala-aste Ylioppilaankatu 6 33720 Tampere	73
783	Säskylä		837 Tampere			08687	Messukylän ala-aste Messukylänkatu 35 33700 Tampere	283
123	Peruskoulun ala-asteen koulut	387	123	Peruskoulun ala-asteen koulut	10 874	08688	Multisillan ala-aste Terävänkatu 1 33850 Tampere	62
08317	Huovinrinteen ala-aste Koulutie 5 27800 Säskylä	57	08669	Ahvenisjärven ala-aste Opiskelijankatu 29 33720 Tampere	371			
08318	Isosäskylän ala-aste Rantatie 368 27800 Säskylä	124	08670	Aleksanterin ala-aste Hallituskatu 26 33200 Tampere	397			

Tunnus Kod	Nimi Namn	Oppilaita Elever	Tunnus Kod	Nimi Namn	Oppilaita Elever	Tunnus Kod	Nimi Namn	Oppilaita Elever
03319	Myllyvuoren ala-aste Mekaniikanpolku 9 33720 Tampere	452	08665	Sampolan yläaste Sammonkatu 2 33540 Tampere	501	00819	Tampereen yhteiskoulun lukio Hallituskatu 32 33200 Tampere	567
08689	Nekalan ala-aste Lounaantie 2 33800 Tampere	312	08660	Tammerkosken yläaste Rautatienkatu 3 33100 Tampere	358	164	Aikuislukiot	1 034
08690	Olkahisen ala-aste Jenseninkatu 3 33610 Tampere	316	03228	Tampereen klass. yläaste Tuomiokirkonkatu 5 33100 Tampere	377	00814	Tampereen aikuislukio PL 70 33211 Tampere	1 034
08692	Pellervon ala-aste Pellervonkatu 20 33540 Tampere	255	08667	Teiskon yläaste Niemenkyläntie 14 34260 Terälahti	202	171	Harjoittelukoulut	526
08693	Peltolammin ala-aste Säästäjänkatu 16 33840 Tampere	312	08668	Tesoman yläaste Kohmankaari 11 33310 Tampere	385	00817	Tampereen normaalikoulu Kuokkamaantie 16 33800 Tampere	526
08694	Pispan ala-aste Pispalanharju 47 33250 Tampere	234	125	Peruskoulua korvaavat koulut	117	179	Muut perus- ja lukioast.koulut	577
08695	Raholan ala-aste Metsäkylänkatu 7 33300 Tampere	142	03406	Sv.samsk. i T:fors.grundskola Koulukatu14 33200 Tampere	117	00496	Tampereen Rudolf Steiner-koulu Satakunnank.13 33100 Tampere	577
08697	Sorilan ala-aste Sorilanraitti 5 33680 Tampere	83	138	Peruskoulun erityiskoulut	499	181	Musiikkioppilaitokset	2 290
08698	Takahuhdin ala-aste Hintsankatu 4 33560 Tampere	372	03426	Epilän koulu Suurmäenkatu 5 33270 Tampere	47	01979	Pirkanmaan musiikkiopisto Eteläpuisto 4 33200 Tampere	1 058
08699	Tammelan ala-aste Ilmarinkatu 17 33500 Tampere	428	03427	Kalevanpuiston koulu Lemminkäisenkatu 14 33540 Tampere	103	01931	Tampereen konservatorio F.E. Sillanpäänkatu 9 33230 Tampere	1 232
08705	Tammerfors svenska lägstadium Koulukatu 14 33200 Tampere	95	03425	Koivikkopuiston koulu Tayks x 11-12 33520 Tampere	17	183	Liikunnan koulutuskeskukset	94
08700	Terälähden ala-aste Huuttavansalmentie 30 34260 Terälahti	55	08706	Kuulovammaisten koulu Kaupinkatu 29 33540 Tampere	20	01730	Varalan urheiluoipisto Varalankatu 36 33240 Tampere	94
08701	Tesomajärven ala-aste Raiskionkatu 7 33310 Tampere	384	08708	Liisanpuiston koulu Kaupinkatu 29 33540 Tampere	146	191	Kansanopistot	89
08703	Vehmaisten ala-aste Sarvannankatu 7 33730 Tampere	215	08707	Saukonpuiston koulu Kaupinkatu 30 33500 Tampere	166	01775	Metallityöväen Murikka-opisto Kuterintie 226 34260 Terälahti	89
08704	Velaatan ala-aste Etelä-arolantie 172 34270 Velaatta	19	162	Lukiot	4 939	192	Kansalaisopistot	11 550
124	Peruskoulun yläasteen koulut	5 240	00646	Hatanpään lukio Haapakuja 2 33900 Tampere	292	02093	Ahjolan kansalaisopisto Erämiehenkatu 10 33250 Tampere	5 000
03359	Etelä-Hervannan yläaste Mekaniikanpolku 9 33720 Tampere	336	00048	Hervannan lukio Opiskelijank 31 33720 Tampere	321	02116	Tampereen työväenopisto Sammonkatu 2 33540 Tampere	6 550
08657	Harjuntaustan yläaste Lielahdenkatu 15 33400 Tampere	355	00075	Kaarilan lukio Vallerinkatu 11 33270 Tampere	321	211	Maatalousalan oppilaitokset	190
08655	Hatanpään yläaste Haapakuja 2 33900 Tampere	338	00254	Kalevan lukio Salhojankatu 33 33500 Tampere	322	01450	Ahlmanin maatalous-kotital.opp Hallilantie 24 33820 Tampere	190
08659	Kaarilan yläaste Vallerinkatu 11 33270 Tampere	319	00506	Messukylän lukio Hanhenmäenkatu 2 33560 Tampere	332	223	Ammattioppilaitokset	2 914
08658	Kaukajärven yläaste Juvankatu 13 33710 Tampere	375	00757	Sammon lukio Teiskontie 16 33540 Tampere	362	01088	Pirkanmaan ammattioppilaitos PL 7 33821 Tampere	1 000
08656	Pohjois-Hervannan yläaste Opiskelijankatu 29 33720 Tampere	397	00779	Sv.samskolan i T:fors, gym. Koulukatu 14 33200 Tampere	75	02512	Tampereen ammattioppilaitos Santalähdentie 10 33230 Tampere	1 914
08662	Pyynikin yläaste Hämeenpuisto 34 33200 Tampere	544	00813	Tammerkosken lukio PL 597 33101 Tampere	1 507			
08663	Ristinarkun yläaste Hanhenmäenkatu 2 33560 Tampere	428	00815	Tampereen klassillinen lukio Tuomiokirkonkatu 5 33100 Tampere	328			
08664	Sammon yläaste Teiskontie 16 33540 Tampere	325	00816	Tampereen lyseon lukio PL 29 33231 Tampere	512			

2 Länsi-Suomen lääni – Västra Finlands län

Tunnus Kod	Nimi Namn	Oppilaita Elever	Tunnus Kod	Nimi Namn	Oppilaita Elever	Tunnus Kod	Nimi Namn	Oppilaita Elever
225	Ammatill.erikoisoppilaitokset	184	311	Yliopistot	20 965	192	Kansalaisopistot	1 100
01135	Metsä-Serla Oy Valmennuskeskus PL 426 33101 Tampere	..	01915	Tampereen tekn.korkeakoulu PL 527 33101 Tampere	8 060	02215	Teuvan kansalaisopisto Porvarintie 26 D 64700 Teuva	1 100
01144	Sisun teollisuusoppilaitos PL 387 33101 Tampere	23	01905	Tampereen yliopisto PL 607 33101 Tampere	12 905	229	Ammatill.aikuiskoulutuskesk.	677
01118	Suomen Triכון amm.kurssikoulu PL 65 33101 Tampere	32	313	Ammattikorkeakoulut	3 125	01596	Teuvan amm.aikuiskoul.keskus PL 17 64701 Teuva	677
01139	Tampellan teollisuusoppilaitos PL 418 33101 Tampere	129	02466	Tampereen ammattikorkeakoulu PL 21 (Teiskontie 33) 33521 Tampere	3 125	<hr/>		
229	Ammatill.aikuiskoulutuskesk.	2 354	921	Kesäyliopistot	..	849	Toholampi	
01595	Tampereen amm.aik.koul.keskus PL 15 33821 Tampere	2 354	09937	Tampereen kesäyliopisto Yliopistonkatu 60 A 33100 Tampere	..	123	Peruskoulun ala-asteen koulut	394
232	Taide- ja viestintäkultt.oppil.	97	838	Tarvasjoki		05882	Kirkkonkylän ala-aste Ullavantie 14 A 69300 Toholampi	142
02384	T:reen taiteen-viestinnän opp. Finlaysoninkuja 5 33210 Tampere	97	123	Peruskoulun ala-asteen koulut	181	05883	Kleemolan ala-aste Koulukankaantie 42 69300 Toholampi	40
235	Kauppaoppilaitokset	1 574	04678	Euran ala-aste Vanha Hämeentie 753 21450 Tarvasjoki	129	05884	Kotilan ala-aste Pohjapuolentie 308 69300 Toholampi	33
02516	Tampereen tal. ja tekn. oppil. Sammonkatu 45 33540 Tampere	1 574	04372	Horrusten ala-aste Aurantie 331 21450 Tarvasjoki	52	05886	Määttälän ala-aste Lestintie 524 69330 Määttäla	29
241	Terveystenhoolto-oppilaitokset	2 188	846	Teuva		05888	Parhialan ala-aste Parhialantie 341 69300 Toholampi	39
02463	T:reen terv.h.opp.(1.8.1995-) Kuntokatu 4 33520 Tampere	2 188	123	Peruskoulun ala-asteen koulut	564	05889	Sykaräisen ala-aste Koulutie 21 69410 Sykaräinen	66
243	Sosiaalialan oppilaitokset	964	07560	Horon ala-aste Koskiniementie 4 64740 Horo	25	05887	Viitojan ala-aste Kannustie 599 69310 Laitala	45
01408	Tampereen sosiaalialan oppil. Satamakatu 17 B 33200 Tampere	964	07561	Kauppilan ala-aste Kauppilantie 330 64700 Teuva	39	124	Peruskoulun yläasteen koulut	217
251	Koti- ja laitostalousoppil.	409	07562	Kirkkonkylän ala-aste Porvarintie 41 B 64700 Teuva	227	05880	Toholammin yläaste Ullavantie 18 A 69300 Toholampi	217
01403	Tampereen kotitalousoppilaitos Koulukatu 18 33200 Tampere	409	07563	Komsin ala-aste Karijoentie 87 64700 Teuva	69	138	Peruskoulun erityiskoulut	5
253	Hotelli- ja ravintolaoppilait.	446	07564	Norin ala-aste Norintie 1501 61840 Norinkylä	32	03446	Toholammin erityiskoulu Ullavantie 14 B 1 69300 Toholampi	5
02390	Pirkanmaan hotelli-rav.oppil. Åkerlundinkatu 8 33100 Tampere	446	07565	Perälän ala-aste Kittilantie 3 A 64720 Perälä	84	162	Lukiot	164
261	Palo, poliisi, vartiointial.opp.	357	07566	Riipin ala-aste Norintie 20 64760 Peltola	36	00847	Toholammin lukio Ullavantie 18 A 69300 Toholampi	164
01710	Poliisikoulu PL 123 33721 Tampere	357	07567	Äystön ala-aste Lehtimäentie 18 64770 Äystö	52	192	Kansalaisopistot	820
299	Muut ammatilliset oppil.	105	124	Peruskoulun yläasteen koulut	301	02216	Toholammin kansalaisopisto Lampintie 5 69300 Toholampi	820
02412	Pirkanmaan urheiluhierojakoulu Kuninkaankatu 21 33210 Tampere	18	07558	Teuvan yläaste Filppulankuja 2 64700 Teuva	301	231	Käsi- ja taideteoll.oppilait.	81
02320	Suomen hierontatieto Oy Viinikankatu 24 33100 Tampere	87	162	Lukiot	186	01827	Toholammin käsi- ja taidet.opp Ullavantie 20, Koulukeskus 69300 Toholampi	81
			00824	Teuvan lukio PL 39 64701 Teuva	186			

Tunnus Kod	Nimi Namn	Oppilaita Elever	Tunnus Kod	Nimi Namn	Oppilaita Elever	Tunnus Kod	Nimi Namn	Oppilaita Elever
864 Toijala			08552	Iloisten ala-aste Lauklähteenkatu 11 20740 Turku	511	08573	Särkilahden ala-aste Häppiläntie 18 20900 Turku	58
123	Peruskoulun ala-asteen koulut	603	08553	Jäkärän ala-aste Argeologinkatu 9 20460 Turku	301	08574	Teräsrautelan ala-aste Satakunnantie 138 20310 Turku	137
08226	Keskustan ala-aste Sontulatie 6 37800 Toijala	339	08554	Kaks Kerran ala-aste Kaks Kerrantie 964 20960 Turku	81	08575	Topeliuksen ala-aste Pakkarinkatu 4 20100 Turku	106
08227	Nahkialan ala-aste Mäntysalontie 3 37800 Toijala	145	08555	Kerttulin ala-aste Kaarinankatu 3 20500 Turku	306	08576	Uittamon ala-aste Jalustinkatu 8 20880 Turku	165
08228	Pappilan ala-aste Savikontie 2-4 37800 Toijala	119	08556	Kreivilän ala-aste Paattistentie 677 21330 Paattinen	110	03349	Varissuon ala-aste Kuopuksenpolku 1 20610 Turku	269
124 Peruskoulun yläasteen koulut			08557	Kähärin ala-aste Pietari Valdín katu 14 20300 Turku	115	08577	Vasaramäen ala-aste Lehmustie 7 20720 Turku	284
08224	Toijalan yläaste Kurisjärventie 1 37800 Toijala	362	08558	Kärsämäen ala-aste Kärsämäentie 46 20360 Turku	82	08578	Vähä-Heikkilän ala-aste Myllymäentie 42 20810 Turku	309
162 Lukiot			08559	Lausteen ala-aste Raadinkatu 7 20750 Turku	353	08579	Wäinö Aaltosen ala-aste Pitkäpellonkatu 4 20900 Turku	417
00827	Toijalan lukio Kurisjärvent 18 37800 Toijala	163	08560	Luolavuoren ala-aste Luolavuorentie 36 20810 Turku	201	124 Peruskoulun yläasteen koulut 4 649		
192 Kansalaisopistot			03333	Majanummen ala-aste Niilo-Oravapuun polku 1 20610 Turku	36	08535	Aurajoen yläaste Papintie 4 20510 Turku	313
02118	Toijalan kansalaisopisto 37800 Toijala	820	08561	Martin ala-aste Hopeasepänkuja 2-6 20810 Turku	221	08538	Juhana Herttuan yläaste Hansakatu 2 20100 Turku	180
850 Toivakka			08562	Moision ala-aste Moisionkoulutie 2 20400 Turku	199	08539	Kastun yläaste Pyörämäentie 4 20300 Turku	334
123	Peruskoulun ala-asteen koulut	207	03310	Nummen ala-aste Kirkkotie 31 20510 Turku	308	08537	Klassikon yläaste Eskelinkatu 4 20100 Turku	332
04570	Kankaisten ala-aste 41410 Kankainen	25	08913	Nunnavuoren ala-aste Piiparinpolku 19 20350 Turku	296	08540	Kupittaa yläaste Sireenikuja 1 20720 Turku	358
04572	Kirkonkylän ala-aste KP 1 41660 Toivakka	131	08563	Paavolan ala-aste Säköläntie 616 21330 Paattinen	64	08541	Luostarivuoren yläaste Luostarinkatu 13 20700 Turku	551
04571	Ruuhimäen ala-aste 41440 Ruuhimäki	29	08564	Paimalan ala-aste Vanha Tampereentie 235 20300 Turku	45	08543	Pernon yläaste Hyrköistentie 35 20240 Turku	309
04574	Viisarinmäen ala-aste Viisarinmäki 41660 Toivakka	22	08565	Pallivahan ala-aste Paltantie 4 20360 Turku	206	08544	Puolalanmäen yläaste Puutarhakatu 5 20100 Turku	371
124 Peruskoulun yläasteen koulut			08566	Pansion ala-aste Pernontie 29 20240 Turku	371	08545	Puopellon yläaste Sepänkatu 11 20700 Turku	468
04573	Toivakan-Leivonmäen yläaste KP 1 41660 Toivakka	171	08567	Puolalan ala-aste Kauppiaskatu 14 20100 Turku	662	08546	Rieskalähteen yläaste Jöllintie 3 20300 Turku	406
853 Turku			08568	Pääskyyvuoren ala-aste Talvitie 10 20600 Turku	251	08891	St Olofsskolan Klostergatan 11 20700 Åbo	359
123	Peruskoulun ala-asteen koulut	8 620	08569	Raunistulan ala-aste Oikotie 1-3 20300 Turku	196	08542	Turun lyseon koulu Varusmestarintie 19 20360 Turku	414
08548	Aunelan ala-aste Opintie 1 20210 Turku	258	08570	Runosmäen ala-aste Piiparinpolku 3 20350 Turku	131	08547	Turun suomalainen yhteiskoulu Kauppiaskatu 17 20100 Turku	254
08808	Cygnæus lägstadium Mariegatan 7 20100 Åbo	325	08809	Sirkkala lägstadium Sirkkalagatan 20 20500 Åbo	312	125 Peruskoulua korvaavat koulut 185		
08549	Hannunniitun ala-aste Virmuntie 3 20540 Turku	324	08571	Snellmanin ala-aste Koulukatu 8 20100 Turku	104	03548	Turun seudun steinerkoulu Mestarinkatu 2 20810 Turku	185
08550	Hepokullan ala-aste Varkkavuorenkatu 42 20340 Turku	339	08572	Suikkilän ala-aste Talinkorventie 16 20310 Turku	167			

2 Länsi-Suomen lääni – Västra Finlands län

Tunnus Kod	Nimi Namn	Oppilaita Elever	Tunnus Kod	Nimi Namn	Oppilaita Elever	Tunnus Kod	Nimi Namn	Oppilaita Elever
138	Peruskoulun erityiskoulut	776	181	Musiikkioppilaitokset	1 899	229	Ammatill.aikuiskoulutuskesk.	730
08580	Katariinan koulu Kirkkotie 31 20510 Turku	187	01932	Turun konservatorio Linnankatu 60 20100 Turku	843	01707	Turun amm.aikuiskoulut.keskus Kärsämäentie 11 20360 Turku	730
08581	Mikaelin koulu Koulukatu 8 20100 Turku	193	02525	Turun seudun musiikkiopisto Mestarinkatu 2 20810 Turku	1 056	231	Käsi- ja taideteoll.oppilait.	348
08582	Samppalinnan koulu Itäinen Pitkätie 45 20700 Turku	154	191	Kansanopistot	408	01286	Åbo hemsjöjds-läroinstitut Nunnegatan 4 20700 Åbo	348
03314	Satulavuoren koulu Mustionkatu 3 20750 Turku	43	01774	Paasikivi-opisto Harjattulantie 80 20960 Turku	135	232	Taide- ja viestintäkultt.oppil.	135
08810	Sirkkalabackens skola Sirkkalagatan 20 20500 Åbo	7	01690	Turun kristillinen opisto Lustokatu 7 20380 Turku	273	01712	Turun piirustuskoulu Linnankatu 54 20100 Turku	21
03313	TYKS:n erityiskoulu Kiinamyllynkatu 20520 Turku	..	192	Kansalaisopistot	8 720	02382	Turun taiteen-viestinnän oppil.	114
08583	Turun kuulovammaisten koulu Virmuntie 5 20540 Turku	35	02056	Auralan kansalaisopisto Satakunnantie 10 20300 Turku	1 980	235	Kauppapilaitokset	824
03435	Vuorelan erityiskoulu Luolavuorentie 36 20810 Turku	157	02085	Turun suom.työväenopisto Kaskenkatu 5 20700 Turku	6 000	01269	Turun kauppaoppilaitos Kell.soit.k.9-11 20500 Turku	824
162	Lukiot	3 593	02092	Åbo sv.arbetarinstitut Auragatan 1 B 20100 Åbo	740	238	Merenkulkupilaitokset	273
00008	Aurajoen lukio Papinkatu 4 20540 Turku	287	211	Maatalousalan oppilaitokset	580	01568	Åbo navigationsinstitut Malmgatan 5 20100 Åbo	273
00201	Juhana Herttuan lukio Hansakatu 2 20100 Turku	348	02454	Naturbruksinstitutet Klostergatan 15 20700 Åbo	580	241	Terveydenhuolto-oppilaitokset	1 066
00722	Kastun lukio Pyörämäentie 4 20300 Turku	314	221	Teknilliset oppilaitokset	431	01325	Turun terv.huolto-oppilaitos PL 1 20721 Turku	1 066
00775	Katedralskolan i Åbo Gamla Stortorget 1 20500 Åbo	233	01023	Turun teknillinen oppilaitos Sepänkatu 1 20700 Turku	431	299	Muut ammatilliset oppil.	27
00311	Kupittaaan lukio Sireenikuja 1 20720 Turku	329	223	Ammattioppilaitokset	3 363	02319	Turun hierojakoulu Puutarhakatu 19 B 20100 Turku	27
00838	Luostarivuoren lukio Luostarinkatu 13 20700 Turku	317	02421	Turun ammatti-instituutti Aninkaistenk. 7 20110 Turku	1 303	311	Yliopistot	20 496
00636	Pernon lukio Hyrköistentie 35 20240 Turku	265	01168	Turun maalariammattioppilaitos Teijonkatu 3 20750 Turku	241	01911	Turun kaupparkeakoulu Reht.pellonk.3 20500 Turku	1 931
00660	Puolalanmäen lukio Puutarhakatu 5 20100 Turku	472	01055	Turun teknillinen ammattioppil. Hamppukatu 2 20740 Turku	1 819	01902	Turun yliopisto Yliopistonmäki 20014 Turun Yliopisto	12 820
00834	Turun klassikon lukio Eskelinkatu 4 20100 Turku	339	225	Ammatill.erikoisoppilaitokset	29	01903	Åbo Akademi Domkyrkot.3 20500 Åbo	5 745
00835	Turun lyseon lukio Varusmestarin tie 19 20360 Turku	340	01116	Heikki Huhtamäen teollisuusoppil. PL 213 20101 Turku	..	313	Ammattikorkeakoulut	3 229
00837	Turun suom.yht.koulun lukio Kauppiaskatu 17 20100 Turku	349	02409	Kvaerner Masa-Yards teoll.oppil. PL 666 20101 Turku	20	02509	Turun amm.kork.-Åbo yrkeshögsk.3 Sepänkatu 1 20700 Turku	229
164	Aikuiskulkiot	1 485	01140	Turun sanomain ammattioppil. PL 95 20101 Turku	9	921	Kesäyliopistot	..
00833	Turun iltalukio Eskelinkatu 4 20100 Turku	1 485	228	Ammatill.erityisoppilaitokset	132	09938	Turun kesäyliopisto Vänrikinkatu 2 d 20500 Turku	..
171	Harjoittelukoulut	868	01172	Kuulovammaisten ammattikoulu Vähäheikkiläntie 50 20810 Turku	132			
00836	Turun normaalikoulu PL 13 20611 Turku	868						

Tunnus Kod	Nimi Namn	Oppilaita Elever	Tunnus Kod	Nimi Namn	Oppilaita Elever	Tunnus Kod	Nimi Namn	Oppilaita Elever
863	Töysä		162	Lukiot	312	04783	Kyynämöisten ala-aste Multiantie 734 41240 Kyynämöinen	53
123	Peruskoulun ala-asteen koulut	300	00878	Uvilan lukio 28400 Ulvila	312	124	Peruskoulun yläasteen koulut	141
04514	Hakojärven koulu Ahtärantie 585 63680 Hakojärvi	62	192	Kansalaisopistot	800	04785	Uuraisten yläaste Kuukantie 18 41230 Uurainen	141
04515	Iivarin koulu Wilskmanintie 1 B 63600 Töysä	114	02086	Uvilan kansalaisopisto Vapaa-ajan keskus 28450 Vanha-Ulvila	800	<hr/>		
04517	Suutalan koulu Suutalantie 55 63640 Ritola	21	887	Urjala		893	Uusikaarlepyy	
04518	Tohnin koulu Kuortaneentie 481 63600 Töysä	20	123	Peruskoulun ala-asteen koulut	395	123	Peruskoulun ala-asteen koulut	653
04519	Tuurin koulu Tuurintie 42 63610 Tuuri	83	07992	Aseman ala-aste 31700 Urjala as	97	05625	Hirvlax lägstadium Monäsvägen 31 B 66970 Hirvlax	69
124	Peruskoulun yläasteen koulut	134	07993	Hakolahden ala-aste 31700 Urjala as	20	05624	Jeppo lägstadium Jungarvägen 27 B 66850 Jeppo	81
04520	Töysän yläaste Keskustie 6 63600 Töysä	134	07994	Halkivahan ala-aste 31830 Halkivaha	20	05639	Kovjoki-Markby lägstadium Lukusvägen 42 A 66930 Kovjoki	40
885	Ullava		07997	Kirkonkylän ala-aste 31760 Urjala	139	05627	Munsala lägstadium Norra Munsalavägen 32 A 66950 Munsala	96
123	Peruskoulun ala-asteen koulut	130	07998	Menosten ala-aste 31140 Menonen	36	05611	Normens lägstadium Bankgatan 3 66900 Nykarleby	155
06656	Kirkonkylän ala-aste Koulutie 6 68370 Ullava	58	07999	Nuutajärven ala-aste 31160 Nuutajärvi	40	05626	Pensala lägstadium Jussilavägen 1132 66840 Pensala	40
06655	Rahkosen ala-aste Rahkosentie 246 68390 Rahkonen	72	08000	Puolimatkan ala-aste 31860 Tursa	19	08926	Skogparkens lägstadium Västanlid 1 66900 Nykarleby	61
886	Ulvila		08001	Urjalankylän ala-aste 31720 Urjalankylä	24	05637	Socklot lägstadium Socklotvägen 108 66910 Soklot	48
123	Peruskoulun ala-asteen koulut	986	124	Peruskoulun yläasteen koulut	228	05395	Uudenkaarlepyyn suom.ala-aste 66900 Uusikaarlepyy	21
08339	Friitalan ala-aste Kaarinantie 2 28400 Ulvila	379	07991	Urjalan yläaste 31700 Urjala as	228	05638	Ytterjeppo lägstadium Nevastvägen 36 A 66900 Nykarleby	42
08340	Harjunpään ala-aste Katinhännäntie 17 28260 Harjunpää	124	138	Peruskoulun erityiskoulut	18	124	Peruskoulun yläasteen koulut	263
08341	Kaasmarkun ala-aste Kylänraitti 66 29310 Kaasmarkku	56	08002	Laukeelan koulu 31760 Urjala	18	05610	Nykarleby högstadium Seminariegatan 17 66900 Nykarleby	263
08342	Suosmeren ala-aste Suosmerentie 162 28450 Vanha-Ulvila	52	162	Lukiot	106	162	Lukiot	165
08343	Vanhankylän ala-aste Hakatie 4 28450 Vanha-Ulvila	375	00875	Väinö Linnan lukio Yhteiskouluntie 25 31700 Urjala as	106	00563	Nykarleby gymnasium Seminariegat. 17 66900 Nykarleby	165
124	Peruskoulun yläasteen koulut	614	192	Kansalaisopistot	870	191	Kansanopistot	51
08338	Uvilan-Kullaan yläaste PL 29 28401 Ulvila	614	02119	Urjalan-Kylmäkosken kansal.op. PL 33 31761 Urjala	870	01652	Kr.folkhögskolan i Nykarleby Seminariegatan 19 66900 Nykarleby	51
138	Peruskoulun erityiskoulut	35	04781	Hirvasen ala-aste Pirttilammintie 2 41290 Kangashäkki	48	192	Kansalaisopistot	1 600
08344	Olavin koulu Koulukuja 4 28400 Ulvila	35	04782	Höytiän ala-aste Höytiäntie 634 41220 Höytiä	47	02226	Nykarleby arbetarinstitut Seminariegatan 17 66900 Nykarleby	1 600
			04784	Kirkonkylän ala-aste Opintie 2 41230 Uurainen	126			

2 Länsi-Suomen lääni – Västra Finlands län

Tunnus Kod	Nimi Namn	Oppilaita Elever	Tunnus Kod	Nimi Namn	Oppilaita Elever	Tunnus Kod	Nimi Namn	Oppilaita Elever
895	Uusikaupunki		223	Ammattioppilaitokset	396	124	Peruskoulun yläasteen koulut	1 958
123	Peruskoulun ala-asteen koulut	1 315	01103	Vakka-Suomen ammattioppilaitos PL 28 23501 Uusikaupunki	396	07761	Borgaregatans högstadium Borgaregatan 13 65230 Vaasa	303
08829	Haapaniemen ala-aste Sundholmantie 76 23500 Uusikaupunki	34	225	Ammatill.erikoisoppilaitokset	8	07887	Merenkurkun yläaste Kirkkopuistikko 33 65100 Vaasa	406
03287	Hakametsän ala-aste Tammitie 8-10 23530 Uusikaupunki	207	02407	Valmet Automotive Oy teoll.opp PL 4 23501 Uusikaupunki	8	06961	Onkilahden yläaste Myllykatu 2-6 65100 Vaasa	345
08390	Hallun ala-aste Maxinpolku 15 23600 Kalanti	36	235	Kauppaoppilaitokset	315	06959	Vanhan Vaasan yläaste Vanhan Vaasankatu 20 65370 Vaasa	412
08830	Kammelan ala-aste Lyökintie 383 23930 Pyhämaa	31	01273	Vakka-Suomen kauppaoppilaitos PL 20 23501 Uusikaupunki	315	07395	Vuorikadun yläaste Vuorikatu 11 65100 Vaasa	492
08391	Lahden ala-aste Häähäntie 42 23660 Kalanti as	36	<hr/>			125	Peruskoulua korvaavat koulut	152
08450	Lokalahden ala-aste Erkontie 57 23450 Lokalahti	62	905	Vaasa		03550	Vaasan steinerkoulu Laivakatu 13 65100 Vaasa	152
08392	Männäisten ala-aste Koulutie 4 23600 Kalanti	139	123	Peruskoulun ala-asteen koulut	3 301	138	Peruskoulun erityiskoulut	172
08451	Pinipajun ala-aste Taivassalont. 704 A 23450 Lokalahti	19	06964	Asevelikylän ala-aste Sepänkylänt 14-1 65100 Vaasa	31	06972	Hietalahden koulu Ravikatu 9 65100 Vaasa	116
08831	Pohitullin ala-aste Pohjoistullitie 3 23500 Uusikaupunki	274	07763	Gerby lägstadium Västervikvägen 27 65280 Vaasa	236	03466	Mussor skola Gustaf III:s stg 2 65380 Vaasa	32
08393	Pohjoiskulman ala-aste Raumantie 747 23500 Uusikaupunki	56	03387	Haga lägstadium Gustaf III:s stg 2 65380 Vaasa	121	03456	Pilvilinnan koulu Pallokatu 17 65230 Vaasa	24
08832	Pyhämaan ala-aste Mäkitarhantie 22 23930 Pyhämaa	34	06965	Hietalahden ala-aste Ravikatu 9 65140 Vaasa	98	162	Lukiot	1 556
03451	Saarniston ala-aste Santtiontie 17 23520 Uusikaupunki	203	06966	Huutoniemen ala-aste Mannerheimintie 65320 Vaasa	278	00889	Vaasan lyseon lukio Vaasanpuist. 8 65100 Vaasa	913
08394	Sairisten ala-aste Häähäntie 835 23600 Kalanti	20	07967	Högbacken-Sunnanvik lägstadium Harstadsgatan 4 65350 Vaasa	9	00890	Vaasan yhteislukio Kirkkopuist. 27 65100 Vaasa	613
03323	Seikowin ala-aste Vuorikatu 11 23500 Uusikaupunki	164	06967	Isolahden ala-aste Pallokatu 17 65230 Vaasa	521	00583	Vasa gymnasium Hovrättsesp. 11 65100 Vaasa	30
124	Peruskoulun yläasteen koulut	698	03388	Kappelinmäen ala-aste Eräpolku 4 65370 Vaasa	158	164	Aikuislukiot	330
03523	Kalannin yläaste Urheilutie 2 23600 Kalanti	161	07394	Keskuskoulun ala-aste Raastuvankatu 39 65100 Vaasa	463	00489	Vasa svenska aftonläroverk PB 124 65101 Vaasa	330
08828	Viikaisten yläaste Viikaistenkatu 3 23500 Uusikaupunki	537	06968	Onkilahden ala-aste Vuorikatu 7 65100 Vaasa	263	171	Harjoittelukoulu	904
138	Peruskoulun erityiskoulut	49	06969	Palosaaren ala-aste Wolffintie 25 65200 Vaasa	180	00898	Vasa övningsskola Kyrkoespplanaden 13 65100 Vaasa	904
08833	Myllynkallion koulu Pohjoistullitie 3 23500 Uusikaupunki	49	06970	Ristinummen ala-aste Kappelinmäentie 65370 Vaasa	150	181	Musiikkioppilaitokset	1 007
162	Lukiot	411	07765	Sundom lägstadium Sundomvägen 13 65410 Sundom	126	01959	Kuula-opisto-Kuula-institutet PL 3 65100 Vaasa	1 007
00876	Uudenkaupungin lukio PL 20 23501 Uusikaupunki	411	06971	Suvilahden ala-aste Teirinkatu 2 65350 Vaasa	211	191	Kansanopistot	94
192	Kansalaisopistot	2 400	03368	Teeriniemen ala-aste Joutsenenkatu 8 65320 Vaasa	60	01626	Ev.folkhögskolan i Österbotten Strandgatan 21-22 65100 Vaasa	39
02087	Uudenkaupungin kansalaisopisto Viikaistenkatu 3 23500 Uusikaupunki	2 400	03241	Vanhan Vaasan ala-aste Kustaa III:n polku 65380 Vaasa	223	01628	Fria kristliga folkhögskolan PB 54 65101 Vaasa	55
			07766	Vikinga lägstadium Idrottsgatan 10 65200 Vaasa	173			

Tunnus Kod	Nimi Namn	Oppilaita Elever	Tunnus Kod	Nimi Namn	Oppilaita Elever	Tunnus Kod	Nimi Namn	Oppilaita Elever
192	Kansalaisopistot	6 620	906	Vahto		181	Musiikkioppilaitokset	592
02217	Vaasan työväenopisto Pitkänlahdenkatu 43 65100 Vaasa	4 370	123	Peruskoulun ala-asteen koulut	177	01982	Valkeakosken musiikkiopisto Valtakatu 20 37600 Valkeakoski	592
02230	Vasa arbetarinstitut Kyrkoesplanaden 15 65100 Vasa	2 250	04681	Laukolan koulu Koulutie 4 21310 Vahto	177	191	Kansanopistot	128
221	Teknilliset oppilaitokset	1 270	908	Valkeakoski		01676	Päivölän kansanopisto Päivöläntie 52 37770 Tarttila	128
01024	Vaasan teknillinen oppilaitos Wolffintie 30 65200 Vaasa	1 270	123	Peruskoulun ala-asteen koulut	1 352	192	Kansalaisopistot	2 200
223	Ammattioppilaitokset	2 391	03382	Eerolan ala-aste Eerolantie 7 37630 Valkeakoski	51	02120	Valkeakosken työväenopisto Kauppilankatu 2 37600 Valkeakoski	2 200
02533	Svenska yrkesinstitutet PB 40 65201 Vasa	1 677	08231	Haukilan ala-aste Koivukuja 61 37740 Haukila	24	223	Ammattioppilaitokset	538
01057	Vaasan ammattioppilaitos Sepänkyläntie 16 65100 Vaasa	714	08208	Kärjenniemen ala-aste Lempääläntie 655 37860 Kärjenniemi	95	01104	Valkeakosken seudun amm.oppil. PL 119 37601 Valkeakoski	538
225	Ammatill.erikoisoppilaitokset	1 421	08209	Leppälän ala-aste Pälkäneentie 487 37600 Valkeakoski	25	225	Ammatill.erikoisoppilaitokset	170
01137	ABB Oy Koul.kesk-Training Cent PL 85 00381 Helsinki		08210	Rauhalan ala-aste Huittulantie 125 37700 Sääksmäki	69	02528	UPM-Kymmene Oy Teoll.op,Lotila PL 40 37601 Valkeakoski	170
01150	Wärtsilä Vaasan konepajakoulu Pitkäkatu 2-12 65100 Vaasa	1 421	08211	Roukon ala-aste Painontie 19 37630 Valkeakoski	362	229	Ammatill.aikuiskoulutuskesk.	355
229	Ammatill.aikuiskoulutuskesk.	1 035	08212	Sassin ala-aste Kemmolantie 16 37600 Valkeakoski	58	02418	Valkeakosken seud.amm.aikuisk. PL 119 37601 Valkeakoski	355
01586	Vaasan amm.aikuiskoulutuskesk. Runsorintie 1 65380 Vaasa	1 035	08213	Sointulan ala-aste Puistokuja 2 37600 Valkeakoski	24	235	Kauppaoppilaitokset	389
241	Terveystieteiden oppilaitokset	841	08214	Sorrilan ala-aste Koulukatu 13 37600 Valkeakoski	428	01274	Valkeakosken seud.kauppaoppil. PL 119 37601 Valkeakoski	389
02500	Vaasan sos.terv.huoltoal.opp. Pitkäkatu 28-30 A 65100 Vaasa	841	08215	Tarttilan ala-aste Koulukuja 4 37770 Tarttila	29	912	Vammala	
253	Hotelli- ja ravintolaoppilait.	1 793	08216	Tietolan ala-aste Niementie 10 37600 Valkeakoski	139	123	Peruskoulun ala-asteen koulut	1 095
02501	Vaasan liiketalous-hot.inst. Ruutikellarint.2-4 65100 Vaasa	1 793	08217	Vallon ala-aste Sääksmäentie 275 37600 Valkeakoski	48	05148	Aluskylän ala-aste Rüppiläntie 101 38100 Karkku	84
311	Yliopistot	3 402	124	Peruskoulun yläasteen koulut	753	05146	Hopun ala-aste Itsenäisyydentie 3 38200 Vammala	33
01913	Vaasan yliopisto PL 700 65101 Vaasa	3 402	08205	Apian yläaste Valkeakoskenkatu 26 37600 Valkeakoski	244	05144	Illon ala-aste Punkalaitumentie 1518 38280 Illo	27
313	Ammattikorkeakoulut	883	08206	Naakan yläaste Kaapelintie 18 37600 Valkeakoski	285	05143	Kallialan ala-aste Kallialan koulutie 91 38210 Vammala	30
02508	Svenska yrkeshögskolan Pb 6 65201 Vasa	883	08207	Tyrnyn yläaste Roukontie 24 37630 Valkeakoski	224	05142	Kaukolan ala-aste Kaukolantie 133 38210 Vammala	42
921	Kesäyliopistot	..	138	Peruskoulun erityiskoulut	28	05149	Lantulan ala-aste Vatajantie 396 38220 Stormi	24
09939	Vaasan kesäyliop-Vasa sommarun PL 297 65101 Vaasa	..	08218	Niemen koulu Niementie 10 37600 Valkeakoski	28	06891	Marttilan ala-aste Marttilankatu 22 38200 Vammala	95
			162	Lukiot	551	05140	Muistolan ala-aste Härmänkatu 27 38210 Vammala	274
			00892	Valkeakosken lukio PL 43 37601 Valkeakoski	551			

2 Länsi-Suomen lääni – Västra Finlands län

Tunnus Kod	Nimi Namn	Oppilaita Elever	Tunnus Kod	Nimi Namn	Oppilaita Elever	Tunnus Kod	Nimi Namn	Oppilaita Elever
05133	Salokunnan ala-aste Kärppäläntie 188 38140 Kärppälä	17	04280	Sallilan ala-aste Sallilantie 63 32610 Vampula	111	05892	Heikkilän ala-aste Rantatie 110 69700 Veteli	32
05132	Sammaljoen ala-aste Sammaljoentie 573 38270 Sammaljoki	51				05893	Isokylän ala-aste Isokyläntie 81 69820 Räyrinki	30
05131	Stormin ala-aste Stormintie 94 38220 Stormi	70	918 Vehmaa			05894	Kainun ala-aste Koulukuja 1 69700 Veteli	135
05138	Tyrväänkylän ala-aste Tyrväänkyläntie 266 38250 Roismala	96	123	Peruskoulun ala-asteen koulut	203	05895	Patanan ala-aste Patanantie 774 69850 Patana	29
05139	Varilan ala-aste Kontionkatu 1 38200 Vammala	252	05810	Himoisten ala-aste Himoinen 23200 Vinkkilä	27	05896	Pulkaisen ala-aste Kehätie 30 69830 Pulkkinen	42
124	Peruskoulun yläasteen koulut	603	05809	Irjalan ala-aste Ennyinen 23200 Vinkkilä	26	05897	Sillanpään ala-aste Lokasaarentie 5 69750 Sillanpää	18
05130	Sylvään yläaste Ojansuunkatu 8 38200 Vammala	603	05811	Kirkonkylän ala-aste Kirkonkylä 23210 Vehmaa	78	05898	Tunkkarin ala-aste Räyringintie 38 69700 Veteli	64
138	Peruskoulun erityiskoulut	48	05812	Lahdingon ala-aste Lahdinko 23200 Vinkkilä	72	124	Peruskoulun yläasteen koulut	200
05136	Vammaskosken apukoulu Härmänkatu 27 38200 Vammala	48	124	Peruskoulun yläasteen koulut	93	05890	Vetelin yläaste Koulukuja 1 69700 Veteli	200
162	Lukiot	345	05808	Vinkkilän yläaste 23200 Vinkkilä	93	162	Lukiot	242
00840	Vammalan lukio Marttilankatu 20 38200 Vammala	345	920 Velkua			00901	Vetelin lukio PL 13 69701 Veteli	242
191	Kansanopistot	201	123	Peruskoulun ala-asteen koulut	35	192	Kansalaisopistot	1 180
01632	Hoikan opisto 38100 Karkku	99	04586	Velkuan ala-aste 21195 Velkua	35	02212	Perhojokilaakson kansalaisop. 69700 Veteli	1 180
01645	Karkun ja Nurmeksen evank. op. Mainiementie 50 38100 Karkku	102	922 Vesilahti			251	Koti- ja laitostalousoppil.	46
192	Kansalaisopistot	2 110	123	Peruskoulun ala-asteen koulut	290	01366	Vetelin kotitalousoppilaitos Emäntäkouluntie 20 69700 Veteli	46
02088	Vammalan opisto Aarnontie 2 B 38200 Vammala	2 110	08634	Ahtialan ala-aste 37350 Rämsöö	20	928 Viiala		
223	Ammattioppilaitokset	503	08635	Kirkonkylän ala-aste Koulutie 2 37470 Vesilahti	111	123	Peruskoulun ala-asteen koulut	408
01105	Vammalan ammattikoulu Ratakatu 36 38210 Vammala	503	08636	Krääkkiön ala-aste 37380 Krääkkiö	20	08138	Keskustan ala-aste Turuntie 3 37830 Viiala	339
231	Käsi- ja taideteoll.oppilait.	200	08638	Narvan ala-aste 37370 Narva	55	08139	Rasin ala-aste Keskuskatu 74 37830 Viiala	69
01830	Tyrvään käsi- ja taidet.oppil. Sastamalankatu 2 38210 Vammala	200	08639	Onkemäen ala-aste 37420 Valkkinen	28	124	Peruskoulun yläasteen koulut	255
251	Koti- ja laitostalousoppil.	269	08640	Ylämäen ala-aste 37420 Valkkinen	56	08136	Viialan yläaste Hirvialhontie 24 37830 Viiala	255
01364	Karkun kotital.-sosiaalioppil. Tulluntie 30 38100 Karkku	269	124	Peruskoulun yläasteen koulut	113	162	Lukiot	144
			03622	Vesilahden yläaste Koulutie 2 37470 Vesilahti	113	00904	Viialan lukio Hirvialhontie 24 37830 Viiala	144
			924 Veteli			192	Kansalaisopistot	370
913	Vampula		123	Peruskoulun ala-asteen koulut	409	02121	Viialan työväenopisto Keskuskatu 43 37830 Viiala	370
123	Peruskoulun ala-asteen koulut	111	05891	Ahon ala-aste Palokankaantie 81 69820 Räyrinki	59			

Tunnus Kod	Nimi Namn	Oppilaita Elever	Tunnus Kod	Nimi Namn	Oppilaita Elever	Tunnus Kod	Nimi Namn	Oppilaita Elever
931 Viitasaari			932 Viljakkala			936 Virrat		
123	Peruskoulun ala-asteen koulut	597	123	Peruskoulun ala-asteen koulut	158	123	Peruskoulun ala-asteen koulut	607
04845	Haapaniemen ala-aste Koulutie 2 44500 Viitasaari	252	06771	Karhen ala-aste 39340 Karhe	52	07478	Herrasen ala-aste Tupparintie 27 34800 Virrat	26
04832	Huopanan ala-aste Keihärinkoskentie 7 44580 Huopanankoski	28	06772	Kirkonkylän ala-aste 39310 Viljakkala	106	07479	Jäähdysohjjan ala-aste Jäähdysohja 34800 Virrat	28
04831	Jurvansalo-Soliskylän ala-aste Jurvanjärventie 197 44500 Viitasaari	96	933 Vilppula			07480	Keskustan ala-aste Rantatie 4 34800 Virrat	280
04833	Keihärinkosken ala-aste Keihärinkoskentie 672 44760 Keihärinkoski	29	123	Peruskoulun ala-asteen koulut	406	07481	Killinkosken ala-aste Pylkkääntie 31 34980 Killinkoski	59
04829	Keiteleohjan ala-aste Hämeenniementie 30 44740 Keiteleohja	29	07652	Huhtijärven ala-aste Huhtilantie 35700 Vilppula	38	07482	Kotalan ala-aste Vironkoskentie 59 42870 Kotala	53
04835	Kolimanpään ala-aste Keiteleentie 1249 44610 Kärnä	18	07653	Kirkonkylän ala-aste Kirkkotie 35700 Vilppula	268	07483	Kurjenkylän ala-aste Kurjenkyläntie 232 34770 Kurjenkylä	26
04828	Kumpumäen ala-aste Kolkuntie 144 44630 Kumpumäki	15	07655	Kolhon ala-aste Postitie 35990 Kolho	80	07484	Liedenohjan ala-aste Tulioentie 18 34930 Liedenohja	50
04826	Kymönkosken ala-aste Hanhiniementie 9 44640 Kymönkoski	43	07656	Pohjaslahden ala-aste 42850 Pohjaslahti	20	07486	Vaskiveden ala-aste Havangantie 6 34710 Vaskivesi	53
04838	Mäntylän ala-aste Toulaudentie 1521 44670 Suovanlahti	19	124	Peruskoulun yläasteen koulut	265	07488	Äijännevan ala-aste Äijännevantie 1169 34910 Äijänneva	32
04839	Niinilahden ala-aste Niinjoentie 77 44480 Niinilahti	26	07651	Vilppulan yläaste Opintie 35700 Vilppula	265	124	Peruskoulun yläasteen koulut	323
04841	Suovanlahden ala-aste Hansilahdentie 468 44670 Suovanlahti	16	192	Kansalaisopistot	750	07477	Virtain yläaste Koulutie 12 34800 Virrat	323
04843	Viitakankaan ala-aste Viitakankaantie 320 44500 Viitasaari	26	02122	Vilppulan kansalaisopisto Keskuskatu 2 35700 Vilppula	750	138	Peruskoulun erityiskoulut	20
124	Peruskoulun yläasteen koulut	338	934 Vimpeli			07489	Erityiskoulu Rantatie 4 34800 Virrat	20
04836	Viitasaaren yläaste Urheilutie 5 44500 Viitasaari	338	123	Peruskoulun ala-asteen koulut	268	162	Lukiot	173
138	Peruskoulun erityiskoulut	27	08871	Kirkonkylän ala-aste Aapiskuja 15 62800 Vimpeli	129	00910	Virtain lukio Koulutie 12 A 34800 Virrat	173
04844	Kokkosalmen erityiskoulu Urheilutie 5 44500 Viitasaari	27	05901	Lakaniemen ala-aste Keskitalontie 2 62800 Vimpeli	44	181	Musiikkioppilaitokset	363
162	Lukiot	196	05902	Rantakylän ala-aste Hirsniementie 1 62800 Vimpeli	37	01993	Pohjois-Pirkanmaan mus.opisto Virtaintie 25 34800 Virrat	363
00906	Viitasaaren lukio Haapasaarent.3-5 44500 Viitasaari	196	05903	Sääksjärven ala-aste Pajatie 17 62880 Sääksvesi	33	192	Kansalaisopistot	1 145
181	Musiikkioppilaitokset	296	05904	Vinnin ala-aste Sääksjärventie 9 62880 Sääksvesi	25	02123	Virtain kansalaisopisto Virtaintie 26 34800 Virrat	1 145
01985	Viitasaaren alueen mus.opisto PL 60 44500 Viitasaari	296	124	Peruskoulun yläasteen koulut	188	235	Kauppaoppilaitokset	446
192	Kansalaisopistot	900	05899	Vimpelin yläaste Opintie 29 62800 Vimpeli	188	02543	Pohj.-Pirkanmaan koulutusinst. PL 59 34801 Virrat	446
02196	Viitasaaren kansalaisopisto PL 60 44500 Viitasaari	900	162	Lukiot	103			
			00907	Vimpelin lukio Opintie 29 62800 Vimpeli	103			

2 Länsi-Suomen lääni – Västra Finlands län

Tunnus Kod	Nimi Namn	Oppilaita Elever	Tunnus Kod	Nimi Namn	Oppilaita Elever	Tunnus Kod	Nimi Namn	Oppilaita Elever
942 Vähäkyrö			162 Lukiot			06955	Topparlan ala-aste 61450 Kylänpää	58
123	Peruskoulun ala-asteen koulut	416	00917	Vörå samgymnasium Vöråvägen 9 66600 Vörå	156	06956	Untamalan ala-aste 61440 Untamala	30
06940	Kalsilan ala-aste Kalsila 66500 Vähäkyrö	15	183	Liikunnan koulutuskeskukset	16	124	Peruskoulun yläasteen koulut	257
06942	Merikaarron ala-aste 66510 Merikaarto	132	02414	Norrvalia idrottsinstitut 66600 Vörå	16	06947	Ylistaron yläaste 61400 Ylistaro	257
06943	Saarenpään ala-aste Saarenpää KP 3 66500 Vähäkyrö	28	191	Kansanopistot	44	138	Peruskoulun erityiskoulut	16
06944	Saarensivun ala-aste Saarensivu 66500 Vähäkyrö	18	01698	Norrvalia folkhögskola Vöråvägen 307 66600 Vörå	44	06957	Koskenrannan peruskoulu Koulukeskus 61400 Ylistaro	16
06945	Savilahden ala-aste Savilahdentie 6 66500 Vähäkyrö	137	192	Kansalaisopistot	1 500	162	Lukiot	149
06946	Tervajoen ala-aste 66440 Tervajoki	86	02220	Vörå-Oravais-Maxmo medb.inst. Vöråvägen 18 66600 Vöyri	1 500	00945	Ylistaron lukio Kaukolanraitti 50 61400 Ylistaro	149
124	Peruskoulun yläasteen koulut	230	971 Ylihärmä			979 Yläne		
06939	Vähäkyrön yläaste Koulukeskus 66500 Vähäkyrö	230	123	Peruskoulun ala-asteen koulut	256	123	Peruskoulun ala-asteen koulut	154
138	Peruskoulun erityiskoulut	18	05397	Kankaan ala-aste Kankaantie 573 62150 Rintakangas	25	08333	Kirkonkylän ala-aste 21900 Yläne	111
03465	Köpingin harjaantumiskoulu 66440 Tervajoki	18	05400	Kirkonkylän ala-aste Järventie 62375 Ylihärmä	165	08336	Rannanmäen ala-aste 21930 Uusikartano	43
923 Västanfjärd			05401	Kosolan ala-aste Haukkalantie 306 62380 Kosolankylä	24	124	Peruskoulun yläasteen koulut	97
123	Peruskoulun ala-asteen koulut	63	05402	Vesiluoman ala-aste Vaasantie 737 62375 Ylihärmä	25	08331	Yläneen yläaste 21900 Yläne	97
04683	Brännboda lägstadium Brännboda 25830 Västanfjärd	43	05403	Yliuoman ala-aste Harjuntie 613 B 62380 Kosolankylä	17	980 Ylöjärvi		
04684	Nivelax lägstadium 25840 Nivelax	20	124	Peruskoulun yläasteen koulut	143	123	Peruskoulun ala-asteen koulut	1 802
944 Vöyri			05399	Ylihärman yläaste KP 1 62375 Ylihärmä	143	08733	Kirkonkylän ala-aste Koulutie 4 33470 Ylöjärvi	649
123	Peruskoulun ala-asteen koulut	283	975 Ylistaro			08734	Metsäkylän ala-aste Metsäkyläntie 32 39160 Julkujärvi	229
05649	Koskeby lägstadium Koskeby 66600 Vörå	115	123	Peruskoulun ala-asteen koulut	443	08735	Mutalan ala-aste Palsantie 11 34140 Mutala	77
05398	Petterinmäen ala-aste 62395 Petterinmäki	16	06948	Aseman ala-aste 61410 Ylistaro as	52	08736	Siivikkalan ala-aste Siivikkalantie 5 33450 Siivikkala	325
05590	Rejpelts lägstadium 66600 Vörå	28	06949	Halkosaaren ala-aste Halkosaari 60560 Halkosaari	59	08737	Takamaan ala-aste Hakalantie 5 34110 Lakjala	136
05648	Rökiö lägstadium 66600 Vörå	52	06950	Isokylän ala-aste 61430 Isorehto	29	08738	Vahannan ala-aste Lempiäniementie 75 34130 Ylinen	111
05589	Tälamods lägstadium 66680 Kaurajärvi	16	06951	Kainaston ala-aste 61480 Tenkkula	22	08739	Vuorentaustan ala-aste Välämäenkuja 5 33430 Vuorentausta	275
05650	Vörå norra lägstadium 66660 Bertby	56	06952	Kirkonkylän ala-aste 61400 Ylistaro	136	124	Peruskoulun yläasteen koulut	905
124	Peruskoulun yläasteen koulut	273	06953	Kitinojan ala-aste 61470 Kitinoja	33	08732	Moision yläaste Kuusistontie 1 33480 Ylöjärvi	512
05588	Vörå-Oravais-Maxmo högstadium 66600 Vörå	273	06954	Kosken ala-aste 61460 Hanhikoski	24			

Tunnus Kod	Nimi Namn	Oppilaita Elever	Tunnus Kod	Nimi Namn	Oppilaita Elever	Tunnus Kod	Nimi Namn	Oppilaita Elever
03571	Soppeenharjun yläaste Tornitie 1 33430 Vuorentausta	393	192	Kansalaisopistot	680	992	Äänekoski	
138	Peruskoulun erityiskoulut	72	02278	Äetsän kansalaisopisto Kiikkapääntie 10 38300 Kiikka	680	123	Peruskoulun ala-asteen koulut	1 042
03689	Kaiharin koulu 34130 Ylinen	29	989	Ähtäri		04914	Hietaman ala-aste Hietamantie 96 44170 Hietama	53
08740	Loilan koulu Rotikontie 33480 Ylöjärvi	28	123	Peruskoulun ala-asteen koulut	651	04915	Honkolan ala-aste Saarijärventie 25 44160 Huutomäki	90
03470	Ylöjärven harjaantumiskoulu 34130 Ylinen	15	05577	Alastaipaleen ala-aste Itä-Peräntie 1357 63780 Alastaipale	26	04786	Kalaniemen ala-aste Kajamantie 4 44460 Kalaniemi	17
162	Lukiot	355	05575	Inhan aseman ala-aste Salmelantie 70 63920 Inha	47	04925	Keskuskoulun ala-aste Koulukatu 21-23 44100 Äänekoski	668
00948	Ylöjärven lukio Kuusistentie 1 33480 Ylöjärvi	355	05574	Inhankosken ala-aste Koulunraitti 25 63910 Inhan Tehtaat	42	04921	Koiviston ala-aste Koivistonkyläntie 143 44200 Suolahti	33
191	Kansanopistot	86	05568	Keskustan ala-aste Koulukuja 3 A 2 63700 Ähtäri	402	04787	Konginkankaan ala-aste 44400 Konginkangas	100
01696	Voionmaan opisto Opistontie 35 34130 Ylinen	86	05573	Myllymäen ala-aste Opintie 40 63900 Myllymäki	61	04922	Mämmen ala-aste Mämmenkouluntie 31 44150 Äänekoski	52
192	Kansalaisopistot	1 800	05572	Peränteen ala-aste Niementie 9 63770 Peränne	32	04927	Parantalan ala-aste Saarijärventie 1153 44190 Parantala	29
02124	Ylöjärven työväenopisto Sauriontie 1 33470 Ylöjärvi	1 800	05569	Ähtärinrannan ala-aste Lehtimäentie 1682 63660 Ähtärinranta	41	124	Peruskoulun yläasteen koulut	540
988	Äetsä		124	Peruskoulun yläasteen koulut	350	03588	Hiskinmäen yläaste Mannilantie 4 44100 Äänekoski	229
123	Peruskoulun ala-asteen koulut	406	05566	Ähtärin yläaste Lukiontie 1 63700 Ähtäri	350	03586	Koulunmäen yläaste Koulukatu 23 44100 Äänekoski	311
04521	Honkolan ala-aste Honkolantie 23 32740 Äetsä	49	138	Peruskoulun erityiskoulut	20	138	Peruskoulun erityiskoulut	32
04613	Jokisivun ala-aste Mielaanniementie 6 38300 Kiikka	19	05567	Ostolan koulu Koulukuja 3 63700 Ähtäri	20	04923	Saaren koulu Koulukatu 21 44100 Äänekoski	32
08911	Keikyän ala-aste Ketotie 1 32730 Keikyä	58	162	Lukiot	198	162	Lukiot	251
04630	Kiikan ala-aste Vehkatie 3 38300 Kiikka	137	00973	Ähtärin lukio Lukiontie 1 63700 Ähtäri	198	00974	Äänekosken lukio Mannilantie 4 44100 Äänekoski	251
05085	Pehulan ala-aste Päätie 15 32740 Äetsä	143	192	Kansalaisopistot	1 100	181	Musiikkioppilaitokset	475
124	Peruskoulun yläasteen koulut	206	02218	Ähtärin kansalaisopisto Lukiontie 3 63700 Ähtäri	1 100	02353	Ala-Keiteleen musiikkiopisto PL 24 44101 Äänekoski	475
04195	Äetsän yläaste Länsitie 10 38300 Kiikka	206	213	Metsä- ja puutalousoppilait.	161	192	Kansalaisopistot	1 200
162	Lukiot	117	01535	Tuomarniemen metsäoppilaitos Tuomarniementie 55 63700 Ähtäri	161	02197	Äänekosken kansalaisopisto Rautatienkatu 25 44150 Äänekoski	1 200
00319	Äetsän lukio Länsitie 10 38300 Kiikka	117	223	Ammattioppilaitokset	252	223	Ammattioppilaitokset	2 864
			01111	Ähtärin ammattioppilaitos Koulutie 16 A 63700 Ähtäri	252	02490	Pohj. Keski-Suomen oppimiskesk. Piilolantie 17 44100 Äänekoski	2 864

3 Itä-Suomen lääni – Östra Finlands län

014 Anttola		046 Enonkoski		07187	Sarvikummun koulu	29	
123	Peruskoulun ala-asteen koulut	153			Petrumantie 6 79895 Sarvikumpu		
06132	Hauhalan ala-aste	24	123	Peruskoulun ala-asteen koulut		23	
	52150 Hauhala		07201	Kirkonkylän ala-aste			
06133	Kirkonkylän ala-aste	110		Kirkkotie 3 B 58175 Enonkoski	115		
	Kk 52100 Anttola		07202	Pihlasmäen ala-aste	23	124	
06136	Ruokolan ala-aste	19		Muholantie 724 58160 Karvila		Peruskoulun yläasteen koulut	
	Ruokola 52100 Anttola		07203	Suurimäen ala-aste	18	07277	
				Päivärinteentie 10 58180 Ihamaniemi		Heinäveden yläaste	
						Kenttätie 1 B 79700 Heinävesi	
045 Eno			124	Peruskoulun yläasteen koulut	121	162	
123	Peruskoulun ala-asteen koulut	550	07199	Enonkosken yläaste	121	Lukiot	
06829	Ahvenisen ala-aste	27		Kirkkotie 3 A 58175 Enonkoski		00080	
	Murikantie 91 81260 Ahveninen					Heinäveden lukio	
06832	Kirkonkylän ala-aste	207	085 Haukivuori			Kenttätie 1 79700 Heinävesi	
	Alapappilantie 6 81200 Eno		123	Peruskoulun ala-asteen koulut	207	191	
06833	Kuusijärven ala-aste	31	06138	Aseman ala-aste	160	Kansanopistot	
	Kuusijärventie 1391 81200 Eno			Keskustie 50 51600 Haukivuori		02316	
06834	Louhiojan ala-aste	75	06139	Kantalan ala-aste	24	Valamon kansanopisto	
	Opinpolku 8 81200 Eno			Pohjoiskankaantie 25 77380 Kantala		79850 Uusi-Valamo	
06844	Uimaharjun ala-aste	173	06140	Nykälän ala-aste	23	192	
	Kauppatie 17 81280 Uimaharju			Nykälä 51670 Nykälä		Kansalaisopistot	
06845	Ukkolan ala-aste	37	124	Peruskoulun yläasteen koulut	116	02141	
	Rinnetie 2 81290 Ukkola		06137	Haukivuoren yläaste	116	Heinäveden kansalaisopisto	
124	Peruskoulun yläasteen koulut	331		Koulutie 3 51600 Haukivuori		Virastokuja 4 79700 Heinävesi	
06827	Kirkonkylän yläaste	190	162	Lukiot	86	097 Hirvensalmi	
	Purokyläntie 7 81200 Eno		00105	Haukivuoren lukio	86	123	Peruskoulun ala-asteen koulut
06828	Uimaharjun yläaste	141		Koulutie 3 51600 Haukivuori		06556	Kirkonkylän ala-aste
	Jussintie 1 81280 Uimaharju		090 Heinävesi				Koulutie 5 52550 Hirvensalmi
138	Peruskoulun erityiskoulut	15	123	Peruskoulun ala-asteen koulut	336	06560	Kissakosken ala-aste
06838	Pekkalän erityiskoulu	15	07179	Kirkonkylän koulu	168		Ripatintie 154 a 52550 Hirvensalmi
	Opinpolku 8 81200 Eno			Koulutie 12 79700 Heinävesi		06558	Lahnaniemen ala-aste
162	Lukiot	160	07181	Lajunlahden koulu	54		Lahnaniementie 52510 Hietanen
00045	Enon lukio	160		Rajakankaantie 2 79810 Karvion Kanava		06559	Malvaan ala-aste
	Puistotie 4 81200 Eno		07185	Rummukalan koulu	19		Vilkonharjuntie 329 52520 Syväsmäki
192	Kansalaisopistot	900	07186	Sapun koulu	43	06557	Suonsalmen ala-aste
02150	Enon kansalaisopisto	900		Heinävedentie 141 79910 Kerma			Joutsantie 609 a 52550 Hirvensalmi
	Alapappilantie 4 81200 Eno		140 Iisalmi			124	Peruskoulun yläasteen koulut
			07179	Kirkonkylän koulu	168	08878	Hirvensalmen yläaste
				Koulutie 12 79700 Heinävesi			Koulutie 5 52550 Hirvensalmi
			07181	Lajunlahden koulu	54	140 Iisalmi	
				Rajakankaantie 2 79810 Karvion Kanava		123	Peruskoulun ala-asteen koulut
			07185	Rummukalan koulu	19	05997	Hernejärven ala-aste
				Opintie 1 A 79700 Heinävesi			Parkinlahdentie 15 74100 Iisalmi
			07186	Sapun koulu	43		
				Heinävedentie 141 79910 Kerma			

Tunnus Kod	Nimi Namn	Oppilaita Elever	Tunnus Kod	Nimi Namn	Oppilaita Elever	Tunnus Kod	Nimi Namn	Oppilaita Elever
05999	Joutsenjoen ala-aste Joutsenjoentie 67 74160 Koljonvirta	46	192	Kansalaisopistot	1 000	223	Ammattioppilaitokset	189
06000	Kangaslammin ala-aste Petter Kumpul. 30 74130 Iisalmi	425	02163	Iisalmen kansalaisopisto PL 5 74101 Iisalmi	1 000	01458	Ilomantsin ammatillinen oppil. Vepsänmäentie 4 82900 Ilomantsi	189
06001	Keskustan ala-aste Savonkatu 8 74100 Iisalmi	263	223	Ammattioppilaitokset	990	<hr/>		
06002	Kilpijärven ala-aste Poskipuronkatu 3 74120 Iisalmi	246	02431	Ylä-Savon amm.opp.(1.8.1994-) Asevelikatu 4 74100 Iisalmi	990	167 Joensuu		
06003	Kirkonsalmen ala-aste Koulutie 4 74120 Iisalmi	267	229	Ammatill.aikuiskoulutuskesk.	843	123 Peruskoulun ala-asteen koulut 3 085		
06007	Lappetelän ala-aste Lappetelänkyliäntie 70 74550 Pörsänmäki	39	01604	Ylä-Savon amm.aikuiskoul.kesk PL 129 74101 Iisalmi	843	05900	Hukanhaudan ala-aste Niinivaarantie 91 80230 Joensuu	95
06008	Nerohvirran ala-aste Kotikyläntie 466 C 74100 Iisalmi	23	<hr/>			05909	Iiksenvaaran ala-aste 80260 Joensuu	63
06010	Partalan ala-aste Partalanraitti 19 74160 Koljonvirta	29	146	Ilomantsi		05910	Kanervalan ala-aste Vanamokatu 26 80130 Joensuu	244
06011	Peltosalmen ala-aste Peltosalmentie 11 74510 Peltosalmi	105	123	Peruskoulun ala-asteen koulut	632	05911	Karsikon ala-aste Pohjolankatu 29 80260 Joensuu	372
06012	Runnin ala-aste Runnintie 535 74595 Runni	60	06670	Hattuvaaran ala-aste Hatunraitti 1 A C 8 82967 Hattu	22	05914	Mutalan ala-aste Lastenkatu 4 80100 Joensuu	264
06004	Ruotaanlahden ala-aste Haukimäentie 259 74100 Iisalmi	21	06671	Haukivaaran ala-aste Haukivaarantie 83 82830 Haukivaara	20	05915	Nepenmäen ala-aste Kärpänkatu 7 80230 Joensuu	301
06014	Soinlahden ala-aste Lehtomäentie 100 74170 Soinlahti	58	06672	Huhuksen ala-aste Huhuksentie 62 81450 Huhus	26	05916	Niinivaaran ala-aste Käksälmenkatu 2 80200 Joensuu	368
06006	Sourunsalon ala-aste Huotarintie 15 74100 Iisalmi	65	06674	Ikonvaaran ala-aste Ikonvaarantie 3 C A 82900 Ilomantsi	38	03597	Noljakan koulu Noljakankaari 19 80140 Joensuu	383
06015	Varpasen ala-aste Honkakoskentie 2138 74100 Iisalmi	37	06680	Kuuksenvaaran ala-aste Kuuksenvaarantie 20 C 82900 Ilomantsi	51	07895	Pataluodon ala-aste Pataluodonkatu 4 80160 Joensuu	228
06016	Viitaan ala-aste Hernejärventie 266 74100 Iisalmi	32	06682	Lylykosken ala-aste Ratilanvaarantie 2 C 81350 Tokrajärvi	40	05917	Rantakylän ala-aste Rantakylänkatu 12 80160 Joensuu	355
124	Peruskoulun yläasteen koulut	1 031	06684	Maukkulan ala-aste Toukka-ahontie 19 A A 82820 Maukkula	22	05918	Utran ala-aste Miiunpolttajit 13 80170 Joensuu	412
05994	Juhani Ahon yläaste Päiviönkatu 8 74100 Iisalmi	761	06688	Naurisvaaran ala-aste Viinivaarantie 23 A 82960 Lehtovaara	28	124	Peruskoulun yläasteen koulut	1 679
05995	Kauppiشهekin yläaste Peltosalmentie 11 74510 Peltosalmi	270	06689	Paavonvaaran ala-aste Paavonvaarantie 46 82820 Maukkula	16	05907	Karsikon yläaste Pappilantie 4 80260 Joensuu	460
138	Peruskoulun erityiskoulut	85	06676	Pogostan koulu Ylätie 8 82900 Ilomantsi	340	05905	Keskustan yläaste Koskikatu 10 80100 Joensuu	484
06009	Otavan koulu Savonkatu 6 74100 Iisalmi	85	06694	Tyrjänsaaren ala-aste Kivilahdentie 202 81420 Tyrjänsaari	29	03525	Niinivaaran yläaste Tikkamäentie 17 80200 Joensuu	216
162	Lukiot	796	124	Peruskoulun yläasteen koulut	296	05906	Rantakylän yläaste Pataluodonkatu 2 80160 Joensuu	519
00152	Iisalmen lukio Haukiniemenk.12 74100 Iisalmi	796	06668	Ilomantsin yläaste Parpein koulu 82900 Ilomantsi	296	138	Peruskoulun erityiskoulut	154
181	Musiikkioppilaitokset	613	162	Lukiot	155	08920	Pihlajapihan koulu Rantakylänkatu 12 80160 Joensuu	45
01943	Ylä-Savon musiikkiopisto Kirkkopuistonkatu 9 74100 Iisalmi	613	00157	Ilomantsin lukio Ylätie 8 82900 Ilomantsi	155	05913	Puronsuun koulu Pataluodonkatu 4 80160 Joensuu	109
			192	Kansalaisopistot	1 150	162	Lukiot	1 541
			02151	Ilomantsin kansalaisopisto Soihtulantie 7 82900 Ilomantsi	1 150	00667	Joensuun Niinivaaran lukio Tikkamäentie 17 80200 Joensuu	333

3 Itä-Suomen lääni – Östra Finlands län

Tunnus Kod	Nimi Namn	Oppilaita Elever	Tunnus Kod	Nimi Namn	Oppilaita Elever	Tunnus Kod	Nimi Namn	Oppilaita Elever
00195	Joensuun lyseon lukio Koskikatu 8 80100 Joensuu	872	171	Joroinen		162	Lukiot	158
00196	Joensuun yhteiskoulun lukio Pataluodonk. 6 80160 Joensuu	336	123	Peruskoulun ala-asteen koulut	517	00200	Juankosken lukio 73500 Juankoski	158
171	Harjoittelukoulut	814	07604	Kaitaisten ala-aste 79690 Kaitainen	31	192	Kansalaisopistot	650
00194	Joensuun normaalikoulu PL 111 80101 Joensuu	814	07605	Kerisalon ala-aste 79660 Kerisalo	27	02164	Juankosken kansalaisopisto PL 13-14 73501 Juankoski	650
181	Musiikkioppilaitokset	940	07606	Kirkonkylän ala-aste Koulutie 3 79600 Joroinen	191	211	Maatalousalan oppilaitokset	343
01948	Joensuun konservatorio Rantakatu 31 80100 Joensuu	940	07607	Kolman ala-aste 79630 Kolma	39	01479	Muuruveden puutarha-maaseutuop 73460 Muuruvesi	343
183	Liikunnan koulutuskeskukset	60	07608	Koskenkylän ala-aste KP 3 79600 Joroinen	31	223	Ammattioppilaitokset	217
01349	Itä-Suomen liikuntaopisto Kalevank. 8 80110 Joensuu	60	07609	Kuvansin ala-aste Koulunmäki 78880 Kuvansi	133	01190	Juankosken ammattioppilaitos Opintie 3 73500 Juankoski	217
192	Kansalaisopistot	5 930	07613	Lapinmäen ala-aste Lapinmäki 79620 Huutokoski	31	176	Juuka	
02152	Joensuun vapaapisto Papinkatu 3 80110 Joensuu	5 930	07611	Maaveden ala-aste 77460 Maavesi	34	123	Peruskoulun ala-asteen koulut	270
223	Ammattioppilaitokset	2 081	124	Peruskoulun yläasteen koulut	239	05353	Ahmoavaaran ala-aste Ahmoavaarantie 141 83950 Ahmoavaara	24
02502	Joensuun opp. keskus(1.8.1996-) PL 101 80101 Joensuu	2 081	07603	Joroisten yläaste Koulutie 1 79600 Joroinen	239	05351	Kajaan ala-aste 83880 Kajoo	35
229	Ammatill. aikuiskoulutuskesk.	1 672	162	Lukiot	168	05355	Kannaksen ala-aste Lamminkyläntie 1 83900 Juuka	34
01603	Pohj. Karjalan amm. aik. koul. k. PL 199 80101 Joensuu	1 672	00537	Joroisten lukio Koulutie 1 79600 Joroinen	168	05358	Kuhnustan ala-aste Erolanniementie 50 A 83900 Juuka	24
235	Kauppaoppilaitokset	1 049	192	Kansalaisopistot	630	05360	Mataran ala-aste Panjantie 8 A 83900 Juuka	17
02518	Joensuun ammatti-instituutti Tikkarinne 9 80200 Joensuu	1 049	02143	Joroisten kansalaisopisto Mutalantie 2 79600 Joroinen	630	05349	Nunnanlahden ala-aste Nunnanlahdentie 963 83940 Nunnanlahti	33
311	Yliopistot	5 996	174	Juankoski		05365	Polvelan ala-aste 83870 Polvela	39
01917	Joensuun yliopisto PL 111 80101 Joensuu	5 996	123	Peruskoulun ala-asteen koulut	462	05367	Tuopanjoen ala-aste Rantakyläntie 141 83950 Ahmoavaara	19
313	Ammattikorkeakoulut	3 010	04813	Hirvisaaren ala-aste Uniharju 73500 Juankoski	32	05368	Vihtasuon ala-aste 83915 Vihtasuo	28
02469	Pohj. Karjalan ammattikorkeak. Tikkarinne 9 80200 Joensuu	3 010	04804	Juantehtaan ala-aste 73500 Juankoski	285	05348	Vuokon ala-aste Pyykköläntie 2 83900 Juuka	17
921	Kesäyliopistot	..	04816	Muuruveden ala-aste 73460 Muuruvesi	60	124	Peruskoulun yläasteen koulut	578
09933	Pohjois-Karjalan kesäyliopisto PL 111 80101 Joensuu	..	04823	Säyneisen ala-aste 73770 Säyneinen	64	05346	Poikolan koulu Poikolantie 6 G 83900 Juuka	578
			04825	Västinniemen ala-aste 73470 Västinniemi	21	138	Peruskoulun erityiskoulut	27
			124	Peruskoulun yläasteen koulut	219	05347	Särkkälän koulu Poikolantie 6 G 83900 Juuka	27
			04812	Juankosken yläaste 73500 Juankoski	219	162	Lukiot	160
			138	Peruskoulun erityiskoulut	20	00210	Juuan lukio Koulutie 13 83900 Juuka	160
			04821	Ruukinkankaan koulu 73500 Juankoski	20			

Tunnus Kod	Nimi Namn	Oppilaita Elever	Tunnus Kod	Nimi Namn	Oppilaita Elever	Tunnus Kod	Nimi Namn	Oppilaita Elever
192	Kansalaisopistot	613	06159	Kotamäen ala-aste Pekkojentie 357 76100 Pieksämäki	44	06166	Hokan ala-aste Hokankoulutie 21 51200 Kangasniemi	27
02153	Juuan kansalaisopisto Poikolantie 1 83900 Juuka	613	06160	Rummukan ala-aste Rummukantie 603 B 77430 Siikamäki	34	06167	Kaihlamäen ala-aste 51335 Kaihlamäki	22
<hr/>			06161	Tihusniemen ala-aste 77580 Tihusniemi	38	06169	Kirkonkylän ala-aste Beckerintie 2 51200 Kangasniemi	241
<hr/>			<hr/>			06170	Koittilan ala-aste Pölläkänmäentie 25 51260 Tahkomäki	24
178 Juva			204 Kaavi			06171	Korholan ala-aste Pieksämäentie 1402 51270 Kutemajärvi	35
123	Peruskoulun ala-asteen koulut	591	123	Peruskoulun ala-asteen koulut	276	06172	Laitilan ala-aste Suomäentie 69 51310 Levä	20
06142	Hatsolan ala-aste Vanha-Juvantie 267 51820 Hatsola	53	04713	Kirkonkylän ala-aste 73600 Kaavi	127	06504	Mäenkylässen ala-aste Kermantie 131 51460 Luusniemi	27
06145	Järvenpään ala-aste Sulkavantie 907 51900 Juva	18	04715	Kortteisen ala-aste Kortteisentie 1383 73620 Kortteinen	24	06173	Ruokomäen ala-aste Ruokomäentie 41 41580 Sauvamäki	18
06147	Kirkonkylän ala-aste Koulutie 1 51900 Juva	274	04716	Luikonlahden ala-aste Luikonlahdentie 1200 73670 Luikonlahti	56	06174	Siikaselän ala-aste Siikaseläntie 315 51360 Koivula	10
06148	Koikkalan ala-aste Koikkalantie 1445 51880 Koikkala	42	04717	Maarianvaaran ala-aste Outokummuntie 1238 73670 Luikonlahti	26	06175	Synsion ala-aste Synsiontie 44 51200 Kangasniemi	21
06149	Kuusmalan ala-aste Siikakoskentie 550 A 51760 Nuutilanmäki	23	04720	Rasimäen ala-aste Rasimäentie 105 b 73600 Kaavi	18	06176	Vuojalahden ala-aste Vuojalahdentie 16 51440 Vuojalahti	39
06150	Lautealan ala-aste Soiniementie 133 51980 Lauteala	31	04721	Retusen ala-aste Hallalahdentie 2 73600 Kaavi	25	06177	Äkryn ala-aste Toivakantie 1064 51340 Hännilä	19
06152	Männymäen ala-aste Laurkankaantie 91 51900 Juva	19	124	Peruskoulun yläasteen koulut	144	124	Peruskoulun yläasteen koulut	296
06154	Paatelan ala-aste Mäntysentie 42 51930 Paatela	44	04711	Kaavin yläaste 73600 Kaavi	144	08873	Kangasniemen yläaste Kankaistentie 5 51200 Kangasniemi	296
06155	Tuhkalan ala-aste Tuhkalantie 370 51760 Nuutilanmäki	22	138	Peruskoulun erityiskoulut	19	138	Peruskoulun erityiskoulut	13
06156	Vehmaan ala-aste Pieksämäentie 411 A 51900 Juva	18	04714	Kirkkoharjun koulu 73600 Kaavi	19	06168	Puiston koulu Beckerintie 2 51200 Kangasniemi	13
06157	Vuorenselän ala-aste Harjulantie 6 B 51850 Vuorenselä	47	192	Kansalaisopistot	540	162	Lukiot	143
124	Peruskoulun yläasteen koulut	291	02165	Kaavin kansalaisopisto PL 13 73601 Kaavi	540	00257	Kangasniemen lukio Kankaistentie 3 51200 Kangasniemi	143
06141	Juuan yläaste 51901 Juva	291	<hr/>			192	Kansalaisopistot	850
162	Lukiot	171	212 Kangaslampi			02145	Kangasniemen kansalaisopisto Otto Mannisen tie 2 51200 Kangasniemi	850
00202	Juuan lukio PL 10 51901 Juva	171	123	Peruskoulun ala-asteen koulut	133	<hr/>		
192	Kansalaisopistot	900	06907	Harjurannan ala-aste Unimäki 78710 Varkaus	50	227 Karttula		
02144	Juuan kansalaisopisto PL 28 51901 Juva	900	06909	Kilpimäen ala-aste Kilpimäen koulu 79480 Kangaslampi	36	123	Peruskoulun ala-asteen koulut	327
<hr/>			06910	Kirkonkylän ala-aste 79480 Kangaslampi	47	07573	Kemppaanmäen ala-aste Iloporontie 140 71570 Syväniemi	55
184 Jäppilä			213 Kangasniemi			07574	Kirkonkylän ala-aste Kirkkotie 19 72100 Karttula	157
123	Peruskoulun ala-asteen koulut	168	123	Peruskoulun ala-asteen koulut	529	<hr/>		
06158	Kirkonkylän ala-aste Kirkkotie 9 C 77570 Jäppilä	52	06164	Haarajoen ala-aste Hankasalmentie 51 51200 Kangasniemi	26			

3 Itä-Suomen lääni – Östra Finlands län

Tunnus Kod	Nimi Namn	Oppilaita Elever	Tunnus Kod	Nimi Namn	Oppilaita Elever	Tunnus Kod	Nimi Namn	Oppilaita Elever
07575	Koskenkylän ala-aste Koskentie 40 71570 Syvänniemi	32	124	Peruskoulun yläasteen koulut	267	260 Kitee		
07576	Pihkainmäen ala-aste Pihkarinteentie 12 71570 Syvänniemi	70	07159	Kerimäen yläaste Koulutie 2-4 58200 Kerimäki	267	123	Peruskoulun ala-asteen koulut	854
07577	Pysäkin ala-aste Airakselantie 339 71490 Airaksela	13	162	Lukiot	121	05110	Heinäjärven ala-aste Potoskavaarantie 53 82500 Kitee	36
124	Peruskoulun yläasteen koulut	160	00325	Kerimäen lukio Koulutie 2-4 58200 Kerimäki	121	05119	Huikkolan ala-aste Huikkolantie 27 82395 Haarajärvi	22
07572	Karttulan yläaste Kissakuusentie 2 72100 Karttula	160	192	Kansalaisopistot	1 000	03502	Hutsin ala-aste Hutsintie 4 82500 Kitee	142
162	Lukiot	78	02293	Kaakkois-Savon kansalaisopisto Ristolantie 7 58200 Kerimäki	1 000	05120	Juurikan ala-aste Juurikkajärventie 3 82580 Juurikka	38
00320	Karttulan lukio Kissakuusentie 20 72100 Karttula	78	248 Kesälahti			05115	Kiteenlahden ala-aste Alalammentie 2 82510 Kiteenlahti	30
239 Keitele			123	Peruskoulun ala-asteen koulut	249	05122	Loukunvaaran ala-aste Loukunvaarantie 53 82500 Kitee	22
123	Peruskoulun ala-asteen koulut	243	05466	Hummovaaran ala-aste 82460 Hummovaara	17	05113	Muljalan ala-aste Hovinsalontie 7 82380 Tolosenmäki	20
05951	Hamulan ala-aste Vesannontie 1791 72630 Kuusela	18	05467	Poukkulooson koulu Sarvisalontie 59800 Kesälahti	166	05114	Närsäkkälän ala-aste Närsäkkäläntie 46 82590 Närsäkkälä	27
07886	Kirkonkylän ala-aste PL 48 72601 Keitele	174	05465	Purujärven ala-aste 59820 Purujärvi	46	05112	Ojamäen ala-aste Kiitsontie 4 82500 Kitee	35
05954	Kummun ala-aste Rimminjoentie 71 72650 Rajala	19	05461	Villalan ala-aste 58350 Villala	20	05109	Puhoksen ala-aste Kartanontie 5 82430 Puhos	86
03336	Pohjois-Keiteleen ala-aste Pohjois-Keiteleentie 626 72950 Porttilla	32	124	Peruskoulun yläasteen koulut	162	05116	Puhossalon ala-aste Puhossalontie 31 82435 Kokkoaho	23
124	Peruskoulun yläasteen koulut	155	05460	Kesälahden-Uukuniemen yläaste 59800 Kesälahti	162	05102	Rantalalan ala-aste Koulutie 3 F 82500 Kitee	254
05950	Keiteleen yläaste PL 48 72601 Keitele	155	192	Kansalaisopistot	850	05104	Ruppovaaran ala-aste Kylänseläntie 3 82500 Kitee	51
246 Kerimäki			02159	Puruveden kansalaisopisto Pyhäjärventie 7 59800 Kesälahti	850	05123	Suorlahden ala-aste Suorlahdentie 27 82380 Tolosenmäki	27
123	Peruskoulun ala-asteen koulut	515	251 Kiihtelysvaara			05124	Taipaleen ala-aste Taipaleentie 4 82500 Kitee	41
07161	Anttolan ala-aste Ruokojärventie 9 58410 Haapakallio	82	123	Peruskoulun ala-asteen koulut	289	124	Peruskoulun yläasteen koulut	477
07162	Kirkonkylän ala-aste Koulutie 4 58200 Kerimäki	226	05921	Heinävaaran ala-aste Heinävaarantie 166 82110 Heinävaara	102	05105	Arppen koulu PL 17 82501 Kitee	477
07163	Kumpurannan ala-aste Kumpurannantie 436 58260 Kumpuranta	54	05922	Huhtilammin ala-aste Huhtilammentie 80 A 82180 Huhtilampi	36	138	Peruskoulun erityiskoulut	31
07167	Louhen ala-aste Juurelantie 12 58220 Louhi	56	05924	Keskijärven ala-aste Keskijärventie 130 82120 Keskijärvi	51	06852	Välttimäen apukoulu Opintie 7 82500 Kitee	31
07164	Makkolan ala-aste Niittyahdentie 41 58150 Makkola	18	05925	Kiihtelyksen ala-aste Tohmajärventie 145 A 82140 Kiihtelysvaara	100	162	Lukiot	295
07165	Pihlajaniemen ala-aste Pykäläkankaantie 22 58320 Raikuu	15	124	Peruskoulun yläasteen koulut	141	00279	Kiteen lukio PL 17 82501 Kitee	295
07169	Toroppalan ala-aste Toroppalantie 222 58200 Kerimäki	64	05919	Kiihtelysvaaran yläaste Tohmajärventie 145 B 82140 Kiihtelysvaara	141	191	Kansanopistot	72
						01651	Kiteen ev.kansanopisto Opistontie 7 82500 Kitee	72

Tunnus Kod	Nimi Namn	Oppilaita Elever	Tunnus Kod	Nimi Namn	Oppilaita Elever	Tunnus Kodi	Nimi Namn	Oppilaita Elever
192	Kansalaisopistot	2 000	223	Ammattioppilaitokset	196	297	Kuopio	
02154	Keski-Karjalan kansalaisopisto PL 3 82501 Kitee	2 000	02433	Kiuruveden ammatillinen oppil. Hingunniementie 98 74700 Kiuruvesi	196	123	Peruskoulun ala-asteen koulut	5 824
211	Maatalousalan oppilaitokset	540	276 Kontiolahti			07532	Haapaniemen ala-aste Aseveljenkatu 8 70620 Kuopio	369
02449	Kiteen oppimiskeskus Koivikontie 82430 Puhos	540	123	Peruskoulun ala-asteen koulut	1 051	07533	Hiltulanlahden ala-aste Puutossalmentie 6 70870 Hiltulanlahti	89
263 Kiuruvesi			06811	Ahokkalan ala-aste Suontauksentie 2 80850 Paihola	56	07534	Hirvilahden ala-aste Niemisjärventie 15 71650 Hirvilahti	44
123	Peruskoulun ala-asteen koulut	916	06814	Jakokosken ala-aste Holoppalantie 2 81220 Jakokoski	54	03308	Jynkän ala-aste Maitotie 2 70780 Kuopio	508
05957	Aittojärven ala-aste Aittojärventie 11 74740 Aittojärvi	35	06815	Kirkonkylän ala-aste Koulutie 2 81100 Kontiolahti	266	07535	Kaislastenlahden ala-aste Pesäkiementie 15 71520 Kaislastenlahti	40
05977	Heinäkylän ala-aste Purotie 51 74630 Heinäkylä	37	06818	Kontioniemen ala-aste Kontioniementie 26 A 80780 Kontioniemi	71	07537	Kettulan ala-aste Koulukatu 3 70400 Kuopio	194
05962	Kalliokylän ala-aste Kalliokyläntie 1340 74770 Kalliokylä	30	06816	Kulhon ala-aste Rekiraitti 9 80910 Kulho	63	07538	Kurkiharjun ala-aste Kurkiharju 71130 Kortejoki	39
05965	Korpjoen ala-aste Korpjoentie 770 74740 Aittojärvi	29	06819	Kylmäojan ala-aste Kylmäojantie 161 80710 Lehmo	141	07539	Kurkimäen ala-aste Kurkimäentie 455 71480 Kurkimäki	84
05967	Lahnajoen ala-aste Remesjoentie 151 74700 Kiuruvesi	39	06820	Lehmon ala-aste Kylmäojantie 6 80710 Lehmo	178	03244	Länsi-Puijon ala-aste Pursutie 3 70280 Kuopio	318
05969	Luupuveden ala-aste Salahmintie 1109 74840 Koppelojarju	47	06822	Onttolan ala-aste Koulutie 10 80510 Onttola	103	07542	Melalahden ala-aste Keskustie 71160 Riistavesi	112
05971	Niemiškylän ala-aste Kalliokyläntie 700 74720 Niemiškylä	45	06823	Rantakylän ala-aste Rantakyläntie 31 81160 Romppala	18	07543	Männistön ala-aste Lönnrotinkatu 25-27 70500 Kuopio	359
05963	Nivan ala-aste Soinintie 2 74700 Kiuruvesi	518	06825	Selkien ala-aste Selkientie 47 B 81235 Lehtoi	39	03482	Neulamäen ala-aste Pinokuja 6 70150 Kuopio	220
05974	Rapakkojen ala-aste Rannantie 20 74680 Myllyniemi	47	06826	Varparannan ala-aste Varparannantie 32 81120 Katajaranta	43	07544	Niiralan ala-aste Huuhankatu 2 70600 Kuopio	111
05978	Rytkyn ala-aste Viitaperäntie 921 74680 Myllyniemi	36	06824	Venejoen ala-aste Varparannantie 101 81120 Katajaranta	19	03381	Pihkapolun ala-aste Neulamäentie 26 70150 Kuopio	277
05980	Tihlän ala-aste Pyhännäntie 2777 74700 Kiuruvesi	25	124	Peruskoulun yläasteen koulut	485	03680	Pirtin ala-aste Kisällinkatu 9 70780 Kuopio	131
05970	Turhalan ala-aste Lapinsalontie 761 74700 Kiuruvesi	28	06810	Kontiolahden yläaste Keskuskatu 11 81100 Kontiolahti	485	07547	Pitkälähden ala-aste Pitkälähdentie 4 70800 Kuopio	372
124	Peruskoulun yläasteen koulut	505	138	Peruskoulun erityiskoulut	48	03530	Pyörön ala-aste Kulmakatu 7 70820 Kuopio	748
05956	Kiuruveden yläaste Niemistenkatu 9 74700 Kiuruvesi	505	06817	Kuuselan koulu Kontioniementie 26 B 80780 Kontioniemi	48	08922	Päivärannan ala-aste Keskikaari 44 70420 Kuopio	308
162	Lukiot	226	162	Lukiot	206	07550	Rajalan ala-aste Sammakkolammentie 14 70200 Kuopio	535
00282	Kiuruveden lukio Lähteentie 10 74700 Kiuruvesi	226	00464	Kontiolahden lukio 81100 Kontiolahti	206	07546	Rytkyn ala-aste Karttulantie 1087 70800 Kuopio	43
192	Kansalaisopistot	1 500	192	Kansalaisopistot	1 600	03283	Saarijärven ala-aste Pohjantie 2 70500 Kuopio	411
02166	Kiuruveden kansalaisopisto Harjukatu 2 B 74700 Kiuruvesi	1 500	02276	Kontiolahden kansalaisopisto Puutarhatie 1 81100 Kontiolahti	1 600	07551	Snellmanin ala-aste Maaherrankatu 13 70100 Kuopio	176
						07552	Särkiniemen ala-aste Lohkaretie 15 70700 Kuopio	177
						07554	Vehkalammin ala-aste Vehkalampi 71150 Vartiala	53

3 Itä-Suomen lääni – Östra Finlands län

Tunnus Kod	Nimi Namn	Oppilaita Elever	Tunnus Kod	Nimi Namn	Oppilaita Elever	Tunnus Kod	Nimi Namn	Oppilaita Elever
07555	Vehmasmäen ala-aste Vehmasmäentie 71 70870 Hiltulanlahti	106	00510	Minna Canthin lukio Ruotsinkatu 35 70600 Kuopio	397	402 Lapinlahti		
124	Peruskoulun yläasteen koulut	3 251	181	Musiikkioppilaitokset	2 138	123	Peruskoulun ala-asteen koulut	705
07522	Hatsalan klassillinen yläaste Opistotie 3 70200 Kuopio	705	01719	Kuopion konservatorio Kuopionlahdenkatu 23 C 70100 Kuopio	1 771	06018	Alapitkän koulu Koulutie 2 71910 Alapitkä	88
07528	Jynkänlahden yläaste Varsanpolku 2 70780 Kuopio	380	02308	Kuopion musiikin yst.mus.opist Vuorikatu 15 70100 Kuopio	367	06020	Heinäähön koulu Kestiläntie 3 73100 Lapinlahti	35
07523	Kallaveden yläaste Blominkatu 2 70820 Kuopio	437	191	Kansanopistot	118	06022	Kirkonkylän koulu Kivistöntie 2 73100 Lapinlahti	391
07525	Kuopion yhteiskoulun yläaste Minna Canthinkatu 46 70100 Kuopio	293	01673	Pohjois-Savon kansanopisto Kansanopistotie 32 70800 Kuopio	118	06023	Martikkalan koulu Martikkalantie 552 73100 Lapinlahti	27
07526	Linnanpellon yläaste Linnanpellonkatu 25 70500 Kuopio	405	192	Kansalaisopistot	7 415	06025	Nerkoon koulu Iisalmentie 770 73120 Nerkoo	88
07527	Minna Canthin yläaste Ruotsinkatu 35 70600 Kuopio	377	02167	Kuopion kansalaisopisto Puistokatu 20 70110 Kuopio	7 415	06026	Pajujärven koulu Kotalahdentie 49 71920 Pajujärvi	49
08923	Puijonsarven yläaste Keskikaari 44 70420 Kuopio	287	223	Ammattioppilaitokset	1 601	06027	Puolivälin koulu Varpaisjärventie 799 73100 Lapinlahti	27
07530	Riistaveden yläaste Koulutie 71160 Riistavesi	108	01091	Pohj.Savon ammattioppilaitos PL 118 70101 Kuopio	1 601	124	Peruskoulun yläasteen koulut	372
03497	Vuorilammen yläaste Pinokuja 6 70150 Kuopio	259	229	Ammatill.aikuiskoulutuskesk.	511	06017	Matin ja Liisan yläaste PL 40 73101 Lapinlahti	372
125	Peruskoulua korvaavat koulut	125	01609	Kuopion amm.aikuiskoul.keskus Vuorelank.5-7 70300 Kuopio	511	162	Lukiot	312
03555	Kuopion steinerkoulu Maaherrankatu 24 70100 Kuopio	125	231	Käsi- ja taideteoll.oppilait.	742	00409	Lapinlahden lukio PL 40 73101 Lapinlahti	312
138	Peruskoulun erityiskoulut	337	01801	Kuopion käsi- ja taidet.akatemia PL 98 70101 Kuopio	742	191	Kansanopistot	241
03294	Alavan koulu Keihäskatu 1-3 70620 Kuopio	2	235	Kauppaoppilaitokset	7 442	01675	Portaanpään krist.kansanopisto 73100 Lapinlahti	241
07556	Killisen koulu Pohjantie 2 70500 Kuopio	95	02546	Pohj.Savon amm.inst(1.8.1997-) Sammakkolammentie 2 C 70200 Kuopio	7 442	192	Kansalaisopistot	700
03318	Mäntykankaan koulu Sampsankatu 8 70500 Kuopio	54	251	Koti- ja laitostalousoppil.	228	02168	Lapinlahden kansalaisopisto Asematie 4 73100 Lapinlahti	700
07557	Valkeisenlammen koulu Huuhankatu 2 70600 Kuopio	186	01394	Kuopion tal.k.-koti-lait.t.opp Asemakatu 4 70100 Kuopio	228	420 Leppävirta		
162	Lukiot	3 011	261	Palo,poliisi,vartiointial.opp.	284	123	Peruskoulun ala-asteen koulut	897
00306	Kallaveden lukio Maaherrank.2 70100 Kuopio	1 098	02455	Pelastusopisto Hulkontie 83 70820 Kuopio	284	07328	Alapihan ala-aste Leppävirrant. 14 79100 Leppävirta	366
00328	Kuopion Yht.koul.Musiikkilukio Minna Canthink. 46 70100 Kuopio	227	311	Yliopistot	4 129	07327	Kalmalahden ala-aste Viitostie 1455 a 79100 Leppävirta	46
00304	Kuopion klassillinen lukio Opistotie 1 70200 Kuopio	568	01916	Kuopion yliopisto PL 1627 70211 Kuopio	4 129	07329	Konnuslahden ala-aste Rautalahdentie 10 79150 Konnuslahti	56
00305	Kuopion lyseon lukio Puijonkatu 18 70110 Kuopio	448	921	Kesäyliopistot	..	07330	Kotalahden ala-aste Laitilanniementie 10 79140 Kotalahti	26
00308	Linnanpellon lukio Linnanpellonk.25 70500 Kuopio	273	09927	Kuopion kesäyliopisto Savilahdentie 6 B L7 70210 Kuopio	..	07331	Kurjalan ala-aste Kurjalanrannantie 1230a 79255 Kurjala	30
						07333	Mustinmäen ala-aste Mustinmäentie 83a 79100 Leppävirta	29

Tunnus Kod	Nimi Namn	Oppilaita Elever	Tunnus Kod	Nimi Namn	Oppilaita Elever	Tunnus Kod	Nimi Namn	Oppilaita Elever
07334	Mustinsalon ala-aste Vanhatie 18 79999 Varkaus	49	05516	Kolin ala-aste Ylä-Kolintie 504 7 B 83960 Koli	27	192	Kansalaisopistot	1 400
07335	Näädänmaan ala-aste Torvenharjuntie 32a 79330 Näädänmaa	17	05508	Kylänlahden ala-aste Kylänlahdentie 95 81820 Kylänlahti	27	02155	Lieksan kansalaisopisto PL 31 81701 Lieksa	1 400
07336	Oravikosken ala-aste Koulukaarre 2 71470 Oravikoski	38	05517	Lamminkylän ala-aste Märjälähdentie 2 81720 Lieksa	99	235	Kauppaooppilaitokset	607
07339	Paukarlahden ala-aste Paukarlahdentie 133 71460 Paukarlahti	13	05504	Merilän ala-aste Vanha-Kuhmontie 96 81700 Lieksa	111	02447	Lieksan oppimiskeskus Kuhmonkatu 32 81700 Lieksa	607
07341	Puponmäen ala-aste Puponmäentie 590 79265 Puponmäki	19	05521	Nurmijärven ala-aste Kivivaarantie 1 81970 Jongunjoki	27			
07343	Sarkamäen ala-aste Rauhamäentie 1315c 79999 Varkaus	28	05523	Pankakosken ala-aste Kisapolku 2 81750 Pankakoski	102		426 Liperi	
07344	Sorsakosken ala-aste Koskentie 810 79130 Sorsakoski	117	05524	Rantalan ala-aste Rantalantie 4 81720 Lieksa	217	123	Peruskoulun ala-asteen koulut	962
07346	Timolan ala-aste Timolantie 350 78480 Timola	63	05526	Surpeenvaaran ala-aste Kaarlontie 4 81700 Lieksa	82	06709	Ahonkylän koulu Koirra-aho 1 B 83480 Ahonkylä	40
124	Peruskoulun yläasteen koulut	475	05527	Varpasen ala-aste Herralanniemi 3 81850 Mätäsvaara	30	06714	Käsämän koulu Sotkumantie 23 83430 Käsämä	50
07324	Kivelän yläaste Laivurintie 19 79100 Leppävirta	475	05512	Viekin ala-aste Viekinjärventie 5 C 81860 Viekipjärvi	37	06712	Leppälähdien koulu Kolehmalantie 6 B 83100 Liperi	23
138	Peruskoulun erityiskoulut	32	05528	Viensuun ala-aste Viensuuntie 55 81820 Kylänlahti	31	06711	Liperin ala-asteen koulu Opintie 83100 Liperi	205
07348	Tietolan koulu Savonkatu 49 79100 Leppävirta	32	05530	Vuonisjärven ala-aste Välitie 4 81560 Vuonisjärvi	40	06716	Mattisenlahden koulu Mattisenlahden koulutie 80400 Ylämylly	64
162	Lukiot	189	05529	Vuonislahden ala-aste Vuonislahdentie 184 81590 Vuonislahti	31	06718	Ristin koulu Ristinkyläntie 1 A 83330 Kaatamo	56
00424	Leppävirran lukio Savonkatu 49 79100 Leppävirta	189	124	Peruskoulun yläasteen koulut	645	06720	Salokylän koulu Liperintie 51 A 83130 Salokylä	89
192	Kansalaisopistot	1 400	05533	Peltolan yläaste Moisionkatu 15 81700 Lieksa	221	06723	Vaivion koulu Vaiviontie 75 A 83450 Vaivio	63
02169	Leppävirran kansalaisopisto PL 4 79101 Leppävirta	1 400	05534	Rauhalan yläaste Rauhalantie 2 81720 Lieksa	424	06724	Viinijärven ala-asteen koulu Asematie 7 83400 Viinijärvi	94
223	Ammattioppilaitokset	164	138	Peruskoulun erityiskoulut	26	06725	Ylämyllyn koulu Ylämyllyntie 52 80400 Ylämylly	278
02402	Leppävirran ammattioppilaitos 79100 Leppävirta	164	05532	Pielisen koulu Kaarlontie 4 81700 Lieksa	26	124	Peruskoulun yläasteen koulut	501
422	Lieksa		162	Lukiot	334	06707	Liperin yläasteen koulu Koulutie 1 83100 Liperi	347
123	Peruskoulun ala-asteen koulut	1 173	00425	Lieksan lukio Moisionkatu 15 81700 Lieksa	143	06708	Viinijärven yläasteen koulu Kirkkotie 4 83400 Viinijärvi	154
05531	Hattuvaaran ala-aste Hattuvaarantie 277 81650 Hattuvaara	20	00644	Rauhalan lukio Pokrontie 2 81720 Lieksa	191	138	Peruskoulun erityiskoulut	49
05513	Jamalin ala-aste Reposärkantie 21 81810 Jamali	44	181	Musiikkioppilaitokset	579	03685	Honkalampikeskuksen koulu Ylämyllyntie 94 80400 Ylämylly	15
05515	Kankaalan ala-aste Yläviekintie 50 81700 Lieksa	23	01925	Pielisen-Karjalan musiikkiop. Koski-Jaakonkatu 4 81700 Lieksa	579	06717	Pajamäen koulu Viljatie 1 80400 Ylämylly	34
05510	Keskuskoulun ala-aste Koulukatu 16 81700 Lieksa	225	191	Kansanopistot	35	162	Lukiot	182
			01670	Lieksan kristillinen opisto Kylänlahdentie 81 81820 Kylänlahti	35	00428	Liperin lukio Koulutie 1 83100 Liperi	182

3 Itä-Suomen lääni – Östra Finlands län

Tunnus Kod	Nimi Namn	Oppilaita Elever	Tunnus Kod	Nimi Namn	Oppilaita Elever	Tunnus Kod	Nimi Namn	Oppilaita Elever
181	Musiikkioppilaitokset	313	06666	Tuppuralan ala-aste Nuottakatu 1 50190 Mikkeli	214	313	Ammattikorkeakoulut	2 547
02333	Länsi-Karjalan musiikkiopisto PL 20 83101 Liperi	313	06667	Urpolan ala-aste Rinnekatu 8 50100 Mikkeli	353	02506	Mikkelin ammattikorkeakoulu Patteristonkatu 3 50101 Mikkeli	2 547
192	Kansalaisopistot	950	124	Peruskoulun yläasteen koulut	1 226	921	Kesäyliopistot	..
02156	Liperin kansalaisopisto PL 20 83101 Liperi	950	06657	Kalevankankaan yläaste Metsolankatu 34 50100 Mikkeli	517	09932	Mikkelin kesäkauppakorkeakoulu Puistokatu 3 50100 Mikkeli	..
228	Ammatill.erityisoppilaitokset	259	06808	Mikkelin lyseon yläaste Porrassalmenkatu 30 50100 Mikkeli	277	<hr/>		
01173	Liperin ammattiopilaitos 83430 Käsämä	259	06659	Urheilupuiston yläaste Anni Swaninkatu 6 50100 Mikkeli	432	492	Mikkelin mlk	
<hr/>			<hr/>			123	Peruskoulun ala-asteen koulut	1 069
476	Maaninka		138	Peruskoulun erityiskoulut	160	06180	Harjumaan ala-aste Rukkiokantie 5 51420 Harjuma	33
123	Peruskoulun ala-asteen koulut	379	08892	Mikkelin kuulovammaisten koulu Liuskekatu 1 50100 Mikkeli	25	06181	Heinälahden ala-aste Syväsentie 4 51999 Mikkeli	42
07362	Kinnulanlahden ala-aste Kinnulanlahti 71730 Kinnulanlahti	82	06665	Vanamon koulu Siekkilänkatu 8 50120 Mikkeli	135	06182	Hiirolan ala-aste Römpelintie 3 51520 Hiirola	29
07363	Kirkonkylän ala-aste 71750 Maaninka	73	162	Lukiot	1 255	06183	Ihastjärven ala-aste Ihastjärventie 170 51999 Mikkeli	29
07365	Käärmelähdän ala-aste 71720 Käärmelahti	82	00507	Mikkelin lyseon lukio Porrassalmenk.30 50100 Mikkeli	691	06184	Kalvitsan ala-aste Asemankulma 21 51540 Kalvitsa	18
07367	Leppälähdän ala-aste 71760 Ahkionlahti	32	00509	Mikkelin yhteiskoulun lukio O.Mannisenk.8-10 50100 Mikkeli	564	06185	Korpjärven ala-aste Haajalantie 2 50770 Korpikoski	25
07275	Pulkonkosken ala-aste 71680 Pulkonkoski	63	181	Musiikkioppilaitokset	861	06186	Liukkolan ala-aste Korpikoskentie 3 50670 Otava	80
07370	Tuovilanlahden ala-aste 71775 Tuovilanlahti	47	01966	Mikkelin musiikkiopisto Mikonkatu 1 50100 Mikkeli	861	06188	Olkolan ala-aste Porrassalmentie 57 50100 Mikkeli	44
124	Peruskoulun yläasteen koulut	171	191	Kansanopistot	224	06189	Otavan ala-aste Vanha Otavantie 112 B 50670 Otava	64
07274	Maaningan yläaste 71750 Maaninka	171	01686	Suomen nuorisopisto Paukkulantie 22 50170 Mikkeli	224	06190	Parkkilan ala-aste Parkkilantie 115 52110 Majavesi	25
<hr/>			<hr/>			06191	Rahulan ala-aste Rahulantie 26 B 51720 Rahula	62
491	Mikkeli		192	Kansalaisopistot	2 630	06192	Rantakylän ala-aste Kunnanmäki 1 50600 Mikkeli	346
123	Peruskoulun ala-asteen koulut	2 143	02147	Mikkelin kansalaisopisto Savilahdenkatu 13 50100 Mikkeli	2 630	06193	Rämälän ala-aste Vehmaskyläntie 1 50100 Mikkeli	60
06660	Kattilansillan ala-aste Laajalammentie 20 50160 Mikkeli	44	223	Ammattioppilaitokset	3 673	06194	Sairilan ala-aste Joki-Sairilantie 2 50180 Mikkeli	80
03601	Launialan ala-aste Saimaannorpankatu 1 50170 Mikkeli	154	02529	Mikkelin ammatti-instituutti PL 181 50101 Mikkeli	2 631	06195	Soikkalan ala-aste Soikkalantie 11 52510 Hietanen	21
06662	Lähemäen ala-aste Kisatie 5 50170 Mikkeli	355	01102	Mikkelin ammattiopilaitos PL 165 50101 Mikkeli	1 042	06196	Vanhalan ala-aste Vanhalantie 30 51999 Mikkeli	38
06187	Moision ala-aste Kyläkouluntie 2 50500 Mikkeli	174	229	Ammatill.aikuiskoulutuskesk. 523	523	06197	Vanhamäen ala-aste Kapanniementie 2 A 51130 Vanhamäki	15
03366	Peitsarin ala-aste Peitsarinukuja 6 50170 Mikkeli	129	01598	Mikkelin amm.aikuiskoul.keskus PL 22 50101 Mikkeli	523	06198	Vehmaskylän ala-aste Pyörälantie 9 50100 Mikkeli	26
06661	Päämajakoulun ala-aste Päämajankuja 1-3 50100 Mikkeli	290				06199	Vuolingon ala-aste Vanhamäentie 51 B 50600 Mikkeli	32
06663	Rouhialan ala-aste Koulukatu 23 50100 Mikkeli	106						
06664	Siekkilän ala-aste Siekkilänkatu 8-10 50120 Mikkeli	324						

Tunnus Kod	Nimi Namn	Oppilaita Elever	Tunnus Kod	Nimi Namn	Oppilaita Elever	Tunnus Kod	Nimi Namn	Oppilaita Elever
124	Peruskoulun yläasteen koulut	560	138	Peruskoulun erityiskoulut	19	541 Nurmes		
06178	Rantakylän yläaste Vanhamäentie 2 50600 Mikkeli	560	06203	Keskustan koulu Pertunmaantie 52700 Mäntyharju	19	123	Peruskoulun ala-asteen koulut	733
138	Peruskoulun erityiskoulut	34	162	Lukiot	182	05489	Jokikylän ala-aste Jokikyläntie 29 75500 Nurmes	43
03274	Koivikon yläaste Koivikontie 8 50100 Mikkeli	22	00520	Mäntyharjun lukio Kompantie 22 52700 Mäntyharju	182	05488	Keskustan ala-aste Koulukatu 3 75500 Nurmes	117
03275	Myllyjoen yläaste Sairilan koulukoti 50180 Mikkeli	12	192	Kansalaisopistot	650	05487	Kuohatin ala-aste Kuohatintie 35 75500 Nurmes	22
191	Kansanopistot	87	02148	Mäntyharjun kansalaisopisto Lääkärinkuja 3 52700 Mäntyharju	650	05485	Lehtovaaran ala-aste Lehtovaarantie 14 75500 Nurmes	123
01667	Otavan opisto Otavantie 2 50670 Otava	87	<hr/>			05484	Lipinlahden ala-aste Koulukuja 1 75970 Kohtavaara	48
192	Kansalaisopistot	1 900	534	Nilsii		05481	Porokylän ala-aste Mähköntie 19 75530 Nurmes	235
02300	Mikkelin mlk:n kansalaisopisto PL 42 50101 Mikkeli	1 900	123	Peruskoulun ala-asteen koulut	560	05478	Salmenkylän ala-aste Salmenkyläntie 81 75650 Savikylä	22
<hr/>			04802	Kirkonkylän ala-aste Syvärintie 48 73300 Nilsii	283	05477	Saramon ala-aste Saramontie 69 75500 Nurmes	16
507	Mäntyharju		04799	Lastukosken ala-aste Nurmeksentie 856 73300 Nilsii	46	05476	Savikylän ala-aste Rautavaarantie 3 75650 Savikylä	33
123	Peruskoulun ala-asteen koulut	537	04800	Murtolahden ala-aste Saramäentie 29 73410 Pieksänkoski	35	05475	Tervapuron ala-aste Tervapurontie 12 75500 Nurmes	50
06201	Aseman ala-aste Mäntyharjuntie 203 A 52700 Mäntyharju	48	04801	Niinimäen ala-aste Opintie 38 73300 Nilsii	48	05473	Ylikylän ala-aste Niementie 4 75500 Nurmes	24
06202	Halmeniemen ala-aste Halmeniementie 52850 Halmeniemi	14	04811	Pajulahden ala-aste Kortteisenmäentie 21 73360 Pajulahti	46	124	Peruskoulun yläasteen koulut	405
06204	Kirkonkylän ala-aste Mäntyharjuntie 47 52700 Mäntyharju	46	04805	Palonurmen ala-aste Keyrityntie 4 73810 Palonurmi	49	05470	Kirkkokadun yläaste Kirkkokatu 15 75500 Nurmes	206
06205	Kyttälän ala-aste Sairaalantie 4 52700 Mäntyharju	253	04808	Reittiön ala-aste Varpaisjärventie 1490 b 73300 Nilsii	53	05471	Laamilan yläaste Laamilantie 1 75530 Nurmes	199
06206	Leppäniemen ala-aste Metsäkyläntie 52920 Voikoski	21	124	Peruskoulun yläasteen koulut	313	138	Peruskoulun erityiskoulut	34
06207	Mynttilän ala-aste Tylliläntie 52700 Mäntyharju	27	04803	Nilsiiän yläaste Syvärintie 47 73300 Nilsii	313	05472	Nurmesjärven koulu Koulukatu 3 75500 Nurmes	34
06209	Pyhäkosken ala-aste Opintie 52700 Mäntyharju	22	138	Peruskoulun erityiskoulut	22	162	Lukiot	202
06210	Pärnämäen ala-aste Huljavantie 52970 Pankalahti	15	04810	Syvärin koulu Syvärintie 48 73300 Nilsii	22	00558	Nurmeksen lukio Kirkkokatu 15 75500 Nurmes	202
06211	Toivolan ala-aste Toivolanmutka 52740 Tuustaipale	38	162	Lukiot	209	192	Kansalaisopistot	800
06212	Valtolan ala-aste Valtolantie 52700 Mäntyharju	21	00554	Nilsiiän lukio Syvärintie 47 73300 Nilsii	209	02162	Ylä-Karjalan kansalaisopisto Karjalankatu 12 A 5 75500 Nurmes	800
06213	Varpasen ala-aste Varpasen vanhatie 52700 Mäntyharju	32	192	Kansalaisopistot	800	235	Kauppaoppilaitokset	424
124	Peruskoulun yläasteen koulut	303	02170	Nilsiiän kansalaisopisto PL 32 73301 Nilsii	800	02441	Nurmeksen kauppa-ammattioppil. Nurmeksenkatu 11 75500 Nurmes	424
06200	Mäntyharjun yläaste Sairaalantie 4 52700 Mäntyharju	303						

3 Itä-Suomen lääni – Östra Finlands län

Tunnus Kod	Nimi Namn	Oppilaita Elever	Tunnus Kod	Nimi Namn	Oppilaita Elever	Tunnus Kod	Nimi Namn	Oppilaita Elever
309 Outokumpu			124	Peruskoulun yläasteen koulut	66	06224	Kontiopuiston ala-aste Kuusitie 46 76120 Pieksämäki	245
123	Peruskoulun ala-asteen koulut	675	06214	Pertunmaan yläaste 19430 Pertunmaa	66	03645	Tahiniemen ala-aste Tuohiniementie 4 76100 Pieksämäki	91
05931	Keskustan ala-aste Koulukatu 6 83500 Outokumpu	305	594 Pieksämäen mlk			124	Peruskoulun yläasteen koulut	520
05932	Kokonvaaran ala-aste Polvijärventie 103 B 83550 Kokonvaara	52	123	Peruskoulun ala-asteen koulut	574	06221	Pieksämäen yläaste Keskuskatu 45 76100 Pieksämäki	520
05933	Kuusjärven ala-aste Kuopiontie 104 83630 Kuusjärvi	88	03293	Maaselän ala-aste Seunalantie 8 76850 Naarjärvi	344	138	Peruskoulun erityiskoulut	38
05934	Kyykerin ala-aste Kyykerinkatu 32 83500 Outokumpu	144	06230	Nenonpellon ala-aste Mäntytie 40 76940 Nenonpelto	59	06225	Tieranharjun koulu Kuopiontie 22 76150 Pieksämäki	38
05936	Palorannan ala-aste Mykymäentie 1 A 83500 Outokumpu	40	06231	Niskamäen ala-aste Pohjois-Niskamäentie 390 76850 Naarjärvi	35	162	Lukiot	492
05939	Vanha-Sysmän ala-aste Sätöksentie 12 83500 Outokumpu	46	06232	Peiposjärven ala-aste Peiposjärventie 1603 77999 Pieksämäki	36	00642	Pieksämäen lukio PL 124 76101 Pieksämäki	492
124	Peruskoulun yläasteen koulut	380	06235	Toikkalan ala-aste Halkokummuntie 24 77240 Halkokumpu	38	191	Kansanopistot	218
05928	Kummun yläaste Kummunkatu 15 83500 Outokumpu	380	06236	Vanajan ala-aste Pihlajaseläntie 10 77140 Vanaja	21	01685	Sisälähetysseuran opisto Huvilakatu 31 76130 Pieksämäki	218
138	Peruskoulun erityiskoulut	29	06237	Vehmaskylän ala-aste Vehmaskyläntie 420 77999 Pieksämäki	41	192	Kansalaisopistot	1 100
05937	Päivärinteen koulu Pohjoisahonkatu 29 83500 Outokumpu	29	124	Peruskoulun yläasteen koulut	442	02149	Pieksämäen työväenopisto Keskuskatu 45 76100 Pieksämäki	1 100
162	Lukiot	185	06226	Siilin yläaste Siilinkankaantie 5 76850 Naarjärvi	442	223	Ammattioppilaitokset	708
06602	Outokummun lukio Pohjoisahonkatu 29 83500 Outokumpu	185	138	Peruskoulun erityiskoulut	26	02451	Keski-Savon oppimiskeskus Kuusitie 41 76120 Pieksämäki	708
192	Kansalaisopistot	1 150	03686	Sateenkaaren erityiskoulu Kirkkopiha 20 76940 Nenonpelto	18	228	Ammatill.erityisoppilaitokset	45
02157	Outokummun työväenopisto PL 47 83501 Outokumpu	1 150	03472	Vaalijalan koulu Seunalantie 8 76850 Naarjärvi	8	01414	Nikkarilan ammattioppilaitos Pyhityntie 45 76100 Pieksämäki	45
243	Sosiaalialan oppilaitokset	352	191	Kansanopistot	60	243	Sosiaalialan oppilaitokset	684
02371	Outokummun ammatillinen oppil. Lammenkatu 18 83500 Outokumpu	352	01668	Partaharjun opisto Partaharjuntie 361 76280 Partaharju	60	02444	Sisäläh.seur.diak-kasvattajaop Huvilakatu 31 76130 Pieksämäki	684
588 Pertunmaa			192	Kansalaisopistot	1 800	595 Pielavesi		
123	Peruskoulun ala-asteen koulut	159	02281	Siilin kansalaisopisto Vihulantie 5 76850 Naarjärvi	1 800	123	Peruskoulun ala-asteen koulut	502
06215	Kirkonkylän ala-aste 19430 Pertunmaa	66	593 Pieksämäki			123	Peruskoulun ala-asteen koulut	914
06216	Kuortin ala-aste 19410 Kuortti	34	123	Peruskoulun ala-asteen koulut	914	06030	Heinämäen ala-aste Kumpula 72430 Kumpula	41
06217	Nipulin ala-aste 19420 Mansikkamäki	21	06222	Harjun ala-aste Kuopiontie 22 76150 Pieksämäki	269	06033	Jylhän ala-aste 72810 Jylhäkylä	27
06218	Ruorasmäen ala-aste 19460 Ruorasmäki	18	06223	Keskuskoulun ala-aste Keskuskatu 32 76100 Pieksämäki	309	06035	Katajamäen ala-aste 71775 Tuovilanlahti	28
06220	Taimelan ala-aste 19470 Lihavanpää	20				06038	Laukkalan ala-aste 72740 Laukkala	33

Tunnus Kod	Nimi Namn	Oppilaita Elever	Tunnus Kod	Nimi Namn	Oppilaita Elever	Tunnus Kod	Nimi Namn	Oppilaita Elever
06041	Ohemäen ala-aste 72530 Säviäntaipale	28	192	Kansalaisopistot	780	162	Lukiot	63
08875	Rannankylän ala-aste Kyöstiläntie 2 72400 Pielavesi	258	02158	Polvijärven kansalaisopisto 83700 Polvijärvi	780	00469	Puumalan yhteislukio Kirkkotie 3 B 52200 Puumala	63
06044	Sulkavan ala-aste Sulkavan koulu 72710 Vaaraslahti	39	<hr/>			192	Kansalaisopistot	480
06045	Säviän ala-aste 72550 Säviä	48	618	Punkaharju		02279	Puumalan kansalaisopisto Kirkkotie 3 D 52200 Puumala	480
124	Peruskoulun yläasteen koulut	248	123	Peruskoulun ala-asteen koulut	376	<hr/>		
06029	Pielaveden yläaste PL 25 72401 Pielavesi	248	07151	Huikkajoen ala-aste Susiniementie 12 58520 Huikkajoki	33	632	Pyhäselkä	
138	Peruskoulun erityiskoulut	12	07152	Kulenoisten ala-aste Kulenoistenkoulutie 43 58430 Kulenoinen	57	123	Peruskoulun ala-asteen koulut	836
06039	Laurinpuron peruskoulu Koulutie 3 72400 Pielavesi	12	07153	Punkasalmen ala-aste Koulutie 16 58500 Punkaharju	204	06696	Hammasslahden ala-aste Hammasslahdentie 82200 Hammasslahti	188
162	Lukiot	149	07154	Putikon ala-aste Opintie 2 58550 Putikko	60	06698	Niittylahden ala-aste Koulu 82220 Niittylahti	147
00643	Pielaveden lukio Koulutie 3 72400 Pielavesi	149	07155	Särkilahden ala-aste Kiviapajantie 3541 58690 Ala-Särkilähti	22	06699	Nivan ala-aste Nivan koulu 82200 Hammasslahti	32
192	Kansalaisopistot	550	124	Peruskoulun yläasteen koulut	186	06700	Ohvanan ala-aste 82200 Hammasslahti	33
02171	Pielaveden-Keiteleen kansal.op Koulutie 1 72400 Pielavesi	550	07150	Punkaharjun yläaste Palomäentie 2 58500 Punkaharju	186	06702	Rasivaaran ala-aste 82220 Niittylahti	64
<hr/>			162	Lukiot	91	06697	Reijolan ala-aste 80330 Reijola	166
607	Polvijärvi		00468	Punkaharjun lukio Palomäentie 2 58500 Punkaharju	91	06704	Rekivaaran ala-aste 82200 Hammasslahti	41
123	Peruskoulun ala-asteen koulut	481	191	Kansanopistot	97	06705	Suhmuran ala-aste 82210 Suhmura	120
06729	Horsmanahon ala-aste 83780 Horsmanaho	46	01635	Itä-Karjalan kansanopisto Valoniementie 32 58450 Punkaharju	97	06706	Vehkapuron ala-aste 82220 Niittylahti	45
06730	Hukkalan ala-aste 83830 Hukkala	31	<hr/>			124	Peruskoulun yläasteen koulut	361
06731	Kinahmon ala-aste 83825 Kinahmo	55	623	Puumala		06695	Pyhäselän yläaste Opintie 28 A 82200 Hammasslahti	361
06732	Kirkonkylän ala-aste 83700 Polvijärvi	189	123	Peruskoulun ala-asteen koulut	257	138	Peruskoulun erityiskoulut	22
06733	Kuorevaaran ala-aste 83720 Kuorevaara	47	04587	Harmaalan ala-aste Kaipaalantie 350 52200 Puumala	30	06701	Aseman erityiskoulu Hammasslahdentie 82200 Hammasslahti	22
06739	Martonvaaran ala-aste 83855 Martonvaara	18	04588	Hurissalon ala-aste Hurissalontie 175 52230 Hurissalo	34	162	Lukiot	183
06742	Ruvaslahden ala-aste 83835 Ruvaslahti	35	04591	Kirkonkylän ala-aste Kirkkotie 3 B 52200 Puumala	139	00010	Pyhäselän lukio Opintie 29 82200 Hammasslahti	183
07894	Solan ala-aste 83760 Sola	22	04594	Luukkolan ala-aste Luukkolan kyläntie 122 52200 Puumala	30	191	Kansanopistot	142
06743	Sotkuman ala-aste 83750 Sotkuma	38	04596	Sepänkylän ala-aste Viljakansaarentie 1004 52200 Puumala	24	01671	Pohjois-Karjalan opisto Niittylahdentie 82220 Niittylahti	142
124	Peruskoulun yläasteen koulut	256	124	Peruskoulun yläasteen koulut	123	192	Kansalaisopistot	700
06727	Polvijärven yläaste 83700 Polvijärvi	256	04597	Puumalan yläaste Kirkkotie 3 B 52200 Puumala	123	02282	Pyhäselän kansalaisopisto Hammasslahdentie 2 82200 Hammasslahti	700
162	Lukiot	99	<hr/>					
00467	Polvijärven lukio Polvijärventie 6 83700 Polvijärvi	99						

3 Itä-Suomen lääni – Östra Finlands län

Tunnus Kod	Nimi Namn	Oppilaita Elever	Tunnus Kod	Nimi Namn	Oppilaita Elever	Tunnus Kod	Nimi Namn	Oppilaita Elever
681	Rantasalmi		162	Lukiot	125	06248	Pellosniemen ala-aste	78
123	Peruskoulun ala-asteen koulut	340	00723	Rautalammin lukio	125		Karsikkoniementie 3 52420 Pellosniemi	
07707	Kolkontaipaleen ala-aste	35		Alavantie 1 77700 Rautalampi		06250	Toijolan ala-aste	19
	Kolkontaipaleentie 108 A 58920 Kolkontaipale						Suurlahdentie 1801 52360 Someenjärvi	
07709	Osikonmäen ala-aste	54				06251	Vitsiälän ala-aste	52
	Hiismäentie 292 A 58910 Rantasalmi as						Löydöntie 366 52320 Vitsiälä	
07244	Parkumäen ala-aste	38	687	Rautavaara				
	Inkiläntie 1 58830 Parkumäki		123	Peruskoulun ala-asteen koulut	251	124	Peruskoulun yläasteen koulut	207
07245	Rantasalon ala-aste	149	04726	Kangaslahden ala-aste	19	06242	Ristiinan yläaste	207
	Koulutie 6 58900 Rantasalmi			Koulu 73990 Kangaslahti			Koulukeskus,Mäkitie 30 52300 Ristiina	
07712	Tuusmäen ala-aste	37	04732	Kirkonkylän ala-aste	137			
	Tuusmäentie 835 58940 Tuusmäki			Koulutie 5 73900 Rautavaara		138	Peruskoulun erityiskoulut	23
07713	Voinsalmen ala-aste	27	04727	Korpimäen ala-aste	25	06249	Heikkilän koulu	23
	Norpantie 5 58900 Rantasalmi			Hankamäentie 845 73900 Rautavaara			Koulukeskus,Mäkitie 30 52300 Ristiina	
			04728	Lehtovaaran ala-aste	17			
124	Peruskoulun yläasteen koulut	194		Tiikkaantie 41 73860 Pykälikkö		162	Lukiot	100
07243	Rantasalmen yläaste	194	04731	Pirttipuron ala-aste	26	00737	Ristiinan lukio	100
	Koulutie 8 58900 Rantasalmi			Riitasalontie 18 73990 Kangaslahti			Mäkitie 30 52300 Ristiina	
			04729	Rasimäen ala-aste	27			
162	Lukiot	78		Ylämäentie 33 75680 Ylä-Luosta		192	Kansalaisopistot	600
00716	Rantasalmen lukio	78	124	Peruskoulun yläasteen koulut	124	02287	Ristiinan kansalaisopisto	600
	Koulutie 4 58900 Rantasalmi		04733	Rautavaaran yläaste	124		Brahentie 54 52300 Ristiina	
				Koulutie 9 73900 Rautavaara				
192	Kansalaisopistot	750	138	Peruskoulun erityiskoulut	7	707	Rääkkylä	
02280	Rantasalmen kansalaisopisto	750	04730	Rautaharjun koulu	7			
	PL 5 58901 Rantasalmi			Koulutie kp 1 73900 Rautavaara		123	Peruskoulun ala-asteen koulut	237
						05456	Haapasalmen ala-aste	16
686	Rautalampi		162	Lukiot	48		Haapasalmentie 800 82335 Rasivaara	
123	Peruskoulun ala-asteen koulut	278	00482	Rautavaaran lukio	48	05455	Kirkonkylän ala-aste	125
07753	Kerkonjoen ala-aste	48		Koulutie 9 73900 Rautavaara			Paksunniementie 7 82300 Rääkkylä	
	Vesannontie 1250 77930 Kerkonjoensuu		192	Kansalaisopistot	350	05454	Niemisen ala-aste	14
07754	Kirkonkylän ala-aste	186					Niemisentie 256 82290 Nieminen	
	Koulutie 14 77700 Rautalampi		02172	Rautavaaran kansalaisopisto	350	05457	Oravisalon ala-aste	23
07752	Myhinpään ala-aste	18		PL 24 73901 Rautavaara			Oravisalontie 1290 A 82310 Oravisalo	
	Hankamäentie 2010 77770 Myhinpää					05458	Rasivaaran ala-aste	59
07759	Vaajasalmen ala-aste	26					Hammasslahdentie 42 82335 Rasivaara	
	Nujulantie 31 77910 Vaajasalmi		696	Ristiina		124	Peruskoulun yläasteen koulut	124
			123	Peruskoulun ala-asteen koulut	407	05449	Rääkkylän yläaste	124
124	Peruskoulun yläasteen koulut	171	06243	Hangastenmaan ala-aste	34		Paksunniementie 7 82300 Rääkkylä	
07750	Rautalammin yläaste	171		Parkkilantie 904 52340 Hangastenmaa		740	Savonlinna	
	Koulutie 14 77700 Rautalampi		06245	Kirkonkylän ala-aste	185			
138	Peruskoulun erityiskoulut	8		Koulukeskus, Mäkitie 30 52300 Ristiina		123	Peruskoulun ala-asteen koulut	1 589
03464	Pentinpellon koulu	8	06246	Kuomion ala-aste	19	07587	Haapalan ala-aste	44
	Koulutie 16 77700 Rautalampi			Niementie 20 52780 Kuomiokoski			Rinkiläntie 60 57310 Savonlinna	
			06247	Närhilän ala-aste	20			
				Närhiläntie 532 52510 Hietanen				

Tunnus Kod	Nimi Namn	Oppilaita Elever	Tunnus Kod	Nimi Namn	Oppilaita Elever	Tunnus Kod	Nimi Namn	Oppilaita Elever
07588	Juvolan ala-aste Juvolantie 2331 57310 Savonlinna	42	181	Musiikkioppilaitokset	566	749	Siilinjärvi	
07590	Kallislahden ala-aste Männymäentie 4 58810 Kallislahti	40	01976	Savonlinnan musiikkiopisto Sotilaspojankatu 1 57100 Savonlinna	566	123	Peruskoulun ala-asteen koulut	1 819
07591	Kellarpellon ala-aste Kiekkotie 2 57710 Savonlinna	286	183	Liikunnan koulutuskeskukset	33	07736	Hamulan ala-aste Hamulantie 78 71890 Hamula	187
07592	Kirkkoniemen ala-aste Kirkkoniemenkatu 26 57510 Savonlinna	41	01767	Tanhuvaaran urheiluopisto Moinsalmentie 1042 57230 Savonlinna	33	07737	Heinämäen ala-aste Marjomäentie 624 71840 Kuuslahti	20
07594	Mertalan ala-aste Simasalonkatu 2 57200 Savonlinna	285	191	Kansanopistot	54	07738	Jännevirran ala-aste Uuhilahdentie 5 70940 Jännevirta	60
07595	Moinsalmen ala-aste Hakomäentie 21 57230 Savonlinna	38	01689	Savonlinnan kristill. opisto Ritalanmäki 1 57600 Savonlinna	54	07739	Kasurilan ala-aste Pihlajapolku 2 71800 Siilinjärvi	147
07596	Nojanmaan ala-aste Kulmatie 3 57210 Savonlinna	260	192	Kansalaisopistot	2 500	07745	Kehvon ala-aste Kehvontie 1288 71800 Siilinjärvi	36
07597	Nätkin ala-aste Hirvatie 19 57230 Savonlinna	272	02146	Linnalan kansalaisopisto Sotilaspojankatu 7 57100 Savonlinna	2 500	07740	Kirkonkylän ala-aste Koulutie 3 71800 Siilinjärvi	649
07598	Pihlajalahden ala-aste Opintie 36 58770 Pihlajalahti	26	223	Ammattioppilaitokset	1 491	07741	Koivumäen ala-aste Varpaisjärventie 1350 71800 Siilinjärvi	20
07599	Pihlajaniemen ala-aste Ritalanmäentie 35 57600 Savonlinna	184	02510	S.linnan ammatti-instituutti Pohjolankatu 4 57200 Savonlinna	1 491	07742	Kolmisopen ala-aste Varpaisjärventie 501 71800 Siilinjärvi	36
07600	Puistokadun ala-aste Puistokatu 5 57100 Savonlinna	58	229	Ammatill.aikuisopetuskesk.	381	07743	Kumpusen ala-aste Kumpusentie 304 71800 Siilinjärvi	44
07601	Salorannan ala-aste Haapa-ahontie 9 58650 Kiviapaja	13	01601	Savonlinnan amm.aik.koul.kesk. Telakkatie 9 57230 Savonlinna	381	07744	Kuuslahden ala-aste Nielsiantie 935 71840 Kuuslahti	50
124	Peruskoulun yläasteen koulut	1 103	235	Kauppaooppilaitokset	881	07746	Pohjolanmäen ala-aste Pohjolanmäentie 96 71820 Pöljä	50
07581	Mertalan yläaste Simasalonkatu 2 57200 Savonlinna	372	02488	S.linnan terv.huol.ja liik.ins Keskussairaalanatie 4 57170 Savonlinna	881	07747	Pöljän ala-aste Viitonen 2881 71820 Pöljä	58
07582	Piispanmäen yläaste Kirkkokatu 1 57100 Savonlinna	403	921	Kesäyliopistot		07748	Toivalan ala-aste Vallantie 2 70900 Toivala	190
07584	Talvisalon yläaste Muurarinkatu 4 57100 Savonlinna	328	09936	Savonlinnan kesäyliopisto Linnakatu 11 57130 Savonlinna		08924	Vuorelan ala-aste Rinnepolku 1 70910 Vuorela	272
138	Peruskoulun erityiskoulut	66	741	Savonranta		124	Peruskoulun yläasteen koulut	1 005
07602	Puistolan koulu Puistokatu 3 57100 Savonlinna	66	123	Peruskoulun ala-asteen koulut	124	07735	Siilinjärven yläaste Ahmontie 1 71800 Siilinjärvi	695
162	Lukiot	1 221	07702	Kirkonkylän ala-aste Kirkonkylä 58300 Savonranta	85	03531	Toivalan yläaste Suininlahdentie 1 70900 Toivala	310
00759	Savonlinnan lyseon lukio Kirkkokatu 1 57100 Savonlinna	566	07703	Rönkönvaaran ala-aste 58390 Rönkönvaara	11	138	Peruskoulun erityiskoulut	18
00787	Savonlinnan taidelukio Sotilaspojank. 3 57100 Savonlinna	294	08883	Sönkän ala-aste 58360 Säimen	28	07749	Siilinpään erityiskoulu Kotipolku 7 71800 Siilinjärvi	18
00761	Talvisalon lukio Muurarinkatu 4 57100 Savonlinna	361	124	Peruskoulun yläasteen koulut	58	162	Lukiot	380
171	Harjoittelukoulut	366	03568	Kirkonkylän yläaste Kirkonkylä 58300 Savonranta	58	00764	Siilinjärven lukio Ahmontie 1 71800 Siilinjärvi	380
00493	Savonlinnan normaalikoulu Kuninkaankartano 57100 Savonlinna	366	192	Kansalaisopistot	2 520	02173	Siilinjärvi-Maaningan kansal.op Kasurilantie 1 71800 Siilinjärvi	2 520

3 Itä-Suomen lääni – Östra Finlands län

Tunnus Kod	Nimi Namn	Oppilaita Elever	Tunnus Kod	Nimi Namn	Oppilaita Elever	Tunnus Kod	Nimi Namn	Oppilaita Elever
229	Ammatill.aikuiskoulutuskesk.	166	07693	Kaartilankosken ala-aste	31	124	Peruskoulun yläasteen koulut	320
01602	Pohjois-Savon amm.aik.koul.kes Risulantie 4 71800 Siilinjärvi	166		Auvilantie 41 58720 Kaartilankoski		07722	Suonenjoen yläaste Valkeisenkatu 20 77600 Suonenjoki	320
231	Käsi- ja taideteoll.oppilait.	207	07695	Kaipolan ala-aste Kaipolan koulutie 8 58700 Sulkava	23			
01829	Ingmanin käsi- ja taidet.oppil 70900 Toivala	207	07696	Kirkonkylän ala-aste Koulutie 8 58700 Sulkava	141	138	Peruskoulun erityiskoulut	34
			07697	Lohilahden ala-aste Lohirannantie 6 58620 Lohilahti	34	07734	Valkeisen koulu Opintie 1 77600 Suonenjoki	34
			07698	Mäntysen ala-aste Niinimäentie 14 A 58700 Sulkava	19			
			07699	Rahkolan ala-aste Rahkolantie 445 58700 Sulkava	13	162	Lukiot	169
762 Sonkajärvi						00772	Suonenjoen lukio Pihlajakatu 18 77600 Suonenjoki	169
123	Peruskoulun ala-asteen koulut	442				192	Kansalaisopistot	1 480
06052	Aittokosken ala-aste Aittokoskentie 553A 74300 Sonkajärvi	48	124	Peruskoulun yläasteen koulut	147	02174	Sisä-Savon kansalaisopisto 77600 Suonenjoki	1 480
06056	Koirakosken ala-aste Rautavaarantie 31A 74490 Koirakoski	13	07692	Sulkavan yläaste Uitonrinne 20 B 58700 Sulkava	147			
06057	Mansikkavirran ala-aste Madesalmentie 483A 74300 Sonkajärvi	20				223	Ammattioppilaitokset	321
06058	Paisuan ala-aste Paisuatie 326A 74300 Sonkajärvi	32				02489	Suonenjoen ammatti-instituutti PL 89 77601 Suonenjoki	321
06060	Rutakon ala-aste Keskuskoulu 74300 Sonkajärvi	169						
06061	Savonvirran ala-aste Iisalmentie 393A 74300 Sonkajärvi	24	162	Lukiot	62			
06062	Sonkakosken ala-aste Hirvijärventie 34A 74360 Sonkakoski	42	00786	Sulkavan lukio Koulutie 8 58700 Sulkava	62			
06063	Sukevan ala-aste Sukevantie 74340 Sukeva	79						
06065	Vänninmäen ala-aste Siltanotkontie 14 A 74300 Sonkajärvi	15	192	Kansalaisopistot	435			
124	Peruskoulun yläasteen koulut	246	02288	Sulkavan kansalaisopisto PL 25 58701 Sulkava	435	844 Tervo		
06051	Sonkajärven yläaste Lyseotie 74300 Sonkajärvi	246				123	Peruskoulun ala-asteen koulut	213
138	Peruskoulun erityiskoulut	26				07716	Hyvölään ala-aste Hyvölä 72210 Tervo	31
06064	Taivallahden koulu 74300 Sonkajärvi	26				07717	Kirkonkylän ala-aste 72210 Tervo	90
162	Lukiot	110				07719	Talluskylän ala-aste Koulu 71640 Talluskylä	55
00767	Sonkajärven lukio 74300 Sonkajärvi	110				07720	Utrianlahden ala-aste Utrianlahti 72210 Tervo	37
192	Kansalaisopistot	700				124	Peruskoulun yläasteen koulut	86
02175	Sonkajärven kansalaisopisto PL 20 74301 Sonkajärvi	700				07714	Tervon yläaste 72210 Tervo	86
768 Sulkava								
123	Peruskoulun ala-asteen koulut	261				848 Tohmajärvi		
						123	Peruskoulun ala-asteen koulut	429
						05501	Akkalan ala-aste Akkalantie 20 82600 Tohmajärvi	63
						05502	Aseman ala-aste Tehdastie 330 82600 Tohmajärvi	43
						05497	Kemien ala-aste Kirkkotie 10 82600 Tohmajärvi	167
						05498	Onkamoon ala-aste Onkamontie 341 82360 Onkamo	39
						05496	Peijonniemen ala-aste Uusi-Värtsiläntie 5 82660 Uusi-Värtsilä	61

Tunnus Kod	Nimi Namn	Oppilaita Elever	Tunnus Kod	Nimi Namn	Oppilaita Elever	Tunnus Kod	Nimi Namn	Oppilaita Elever
05494	Tikkalan ala-aste Joensuuntie 397 82350 Tikkala	33	04959	Susimäen ala-aste Susimäki 71240 Paakkila	37	07285	Kisapuiston ala-aste Osmajoentie 30 78210 Varkaus	259
05493	Vatalan ala-aste Vatalantie 18 82600 Tohmajärvi	23	04960	Tuusjärven ala-aste 71210 Tuusjärvi	50	07286	Könönpellon ala-aste Kivipurontie 8 78500 Varkaus	246
124	Peruskoulun yläasteen koulut	336	124	Peruskoulun yläasteen koulut	144	07288	Lehtoniemen ala-aste Harjulantie 11-13 78850 Varkaus	265
05491	Tohmajärven-Värtsilän yläaste Koulutie 2 82600 Tohmajärvi	336	04961	Tuusniemen yläaste 71200 Tuusniemi	144	07289	Lutilan ala-aste Savontie 133 78400 Varkaus	202
138	Peruskoulun erityiskoulut	10	162	Lukiot	150	07290	Pitkälänniemen ala-aste 78500 Varkaus	48
05492	Kuntalan koulu Koulutie 1 82600 Tohmajärvi	10	00851	Tuusniemen lukio PL 19 71201 Tuusniemi	150	07291	Puurtilan ala-aste Puurtila 78310 Varkaus	114
162	Lukiot	123	192	Kansalaisopistot	452	03438	Repokankaan ala-aste Taunonkuja 9 78870 Varkaus	270
00848	Tohmajärven lukio Koulutie 1 82600 Tohmajärvi	123	02176	Tuusniemen kansalaisopisto PL 25 71200 Tuusniemi	452	07295	Svenska lägstadium Borginkatu 4 78300 Varkaus	47
181	Musiikkioppilaitokset	517				07293	Tehtaan ala-aste Savontie 4 78300 Varkaus	113
02352	Keski-Karjalan musiikkiopisto PL 13 82601 Tohmajärvi	517	911 Valtimo					
192	Kansalaisopistot	1 100	123	Peruskoulun ala-asteen koulut	296	124	Peruskoulun yläasteen koulut	958
02160	Tohmajärvi-Värtsilän kansal.op. PL 13 82601 Tohmajärvi	1 100	05446	Karhupään ala-aste Kirkkolantie 21 75710 Karhupää	35	07349	Kuoppakankaan yläaste Urheilukatu 13 78210 Varkaus	329
856 Tuupovaara			05445	Kirkonkylän ala-aste Koulukatu 3 75700 Valtimo	132	07287	Könönpellon yläaste Kivipurontie 8 78500 Varkaus	246
123	Peruskoulun ala-asteen koulut	189	05443	Pajukosken ala-aste Jokirannantie 16 75740 Pajukoski	35	07276	Päiviönsaaren yläaste Wahlinkatu 1 78250 Varkaus	383
05943	Heinäahon ala-aste Heinäaho 82710 Kovero	23	05441	Rumon ala-aste Rumontie 460 75790 Rumo	39	138	Peruskoulun erityiskoulut	68
05944	Hoilolan ala-aste 82760 Hoilola	19	05438	Ylä-Valtimon koulu Ylä-Valtimontie 440 75840 Ylä-Valtimo	55	07294	Osman koulu Porukankuja 1 78200 Varkaus	68
05945	Kirkonkylän ala-aste 82730 Tuupovaara	88	124	Peruskoulun yläasteen koulut	152	162	Lukiot	717
05946	Kokinvaaran ala-aste 82865 Kokinvaara	22	05437	Valtimon yläaste Sepänkatu 8 75700 Valtimo	152	00578	Varkauden lukio Osmajoentie 30 78210 Varkaus	717
05947	Koveron ala-aste 82710 Kovero	37	162	Lukiot	70	181	Musiikkioppilaitokset	356
124	Peruskoulun yläasteen koulut	106	00893	Valtimon lukio Sepänkatu 8 75700 Valtimo	70	01984	Keski-Savon musiikkiopisto Wahlinkatu 8 78250 Varkaus	356
05942	Tuupovaaran yläaste 82730 Tuupovaara	106	213	Metsä- ja puutalousoppilait.	228	192	Kansalaisopistot	2 400
192	Kansalaisopistot	650	01288	Itä-Suomen metsäk. ja maaseutuo Metsurintie 2 A 75700 Valtimo	228	02177	Varkauden kansalaisopisto Taipaleentie 24 78200 Varkaus	2 400
02161	Vaara-Karjalan kansalaisopisto 82730 Tuupovaara	650	915 Varkaus			223	Ammattioppilaitokset	355
857 Tuusniemi			123	Peruskoulun ala-asteen koulut	296	01058	Varkauden ammattioppilaitos Osmajoentie 75 A 78210 Varkaus	355
123	Peruskoulun ala-asteen koulut	296	04958	Etelä-Tuusniemen ala-aste Ruskila 71280 Kosula	51	225	Ammatill.erikoisoppilaitokset	18
04954	Kirkonkylän ala-aste 71200 Tuusniemi	158	07284	Joutenlahden ala-aste Porukankuja 1 78200 Varkaus	91	02401	A.Ahlström Oy teollisuusoppil. PL 137 78201 Varkaus	18

3 Itä-Suomen lääni – Östra Finlands län

Tunnus Kod	Nimi Namn	Oppilaita Elever	Tunnus Kod	Nimi Namn	Oppilaita Elever	Tunnus Kod	Nimi Namn	Oppilaita Elever
229	Ammatill.aikuiskoulutuskesk.	587	919	Vehmersalmi		925	Vieremä	
01616	Keski-Savon amm.aik.koul.kesk. Relanderink. 57 78200 Varkaus	587	123	Peruskoulun ala-asteen koulut	165	123	Peruskoulun ala-asteen koulut	354
231	Käsi- ja taideteoll.oppilait.	134	04748	Kirkonkylän ala-aste Vehmersalmentie 25 71310 Vehmersalmi	86	05983	Kauppilanmäen ala-aste Kauppilanmäentie 630 74270 Kauppilanmäki	33
01833	Varkauden käsi- ja taidet.opp Taipaleentie 7 78250 Varkaus	134	04746	Litmaniemen ala-aste Litmaniementie 1377 B 71360 Litmaniemi	17	05984	Kirkonkylän ala-aste Petterintie 12 74200 Vieremä	143
243	Sosiaalialan oppilaitokset	328	04749	Mustinlahden ala-aste Koulutie 11 71380 Mustinlahti	10	05989	Pyöree-Niemisen ala-aste Kaarakkalantie 832 74270 Kauppilanmäki	32
01406	Varkauden kotital-sosiaal.opp. Laivalinnank.11 78200 Varkaus	328	04747	Puutosmäen ala-aste Mäenpääntie 4 71330 Räsälä	24	05991	Salahmin ala-aste Kiuruvedentie 59 74230 Salahmi	68
			04743	Räsälän ala-aste Räsälänlahdentie 13 71330 Räsälä	28	05992	Savimäen ala-aste Amerükantie 226 74200 Vieremä	54
			124	Peruskoulun yläasteen koulut	97	05993	Valkeisen ala-aste Koulutie 37 74200 Vieremä	24
916	Varpaisjärvi		04750	Vehmersalmen yläaste Vehmersalmentie 27 71310 Vehmersalmi	97	124	Peruskoulun yläasteen koulut	181
123	Peruskoulun ala-asteen koulut	258				05981	Vieremän yläaste Petterintie 12 74200 Vieremä	181
04577	Jonsan ala-aste Jonsantie 74 73200 Varpaisjärvi	41	921	Vesanto		162	Lukiot	96
04579	Kirkonkylän ala-aste Koivunientie 3 73200 Varpaisjärvi	127	123	Peruskoulun ala-asteen koulut	208	00488	Vieremän lukio Petterintie 12 74200 Vieremä	96
04580	Korpjärven ala-aste Itärannantie 2 A 73250 Korpjärvi	28	07315	Ahvenisen ala-aste 72350 Pienola	37	192	Kansalaisopistot	460
04581	Lukkarilan ala-aste Saareksentie 1 71960 Lukkarila	22	07316	Kirkonkylän ala-aste 72300 Vesanto	82	02178	Vieremän kansalaisopisto Vieremäntie 4 74200 Vieremä	460
04582	Paloisen ala-aste Iisalmentie 41 74470 Paloinen	40	07318	Länsi-Vesannon ala-aste 72350 Pienola	21			
124	Peruskoulun yläasteen koulut	149	07319	Niiniveden ala-aste 72310 Niinivesi	33			
04585	Varpaisjärven yläaste Koulutie 1 73200 Varpaisjärvi	149	07323	Vesamäen ala-aste 72300 Vesanto	35			
192	Kansalaisopistot	750	124	Peruskoulun yläasteen koulut	119	937	Virtasalmi	
02301	Varpaisjärven kansalaisopisto PL 17 73201 Varpaisjärvi	750	07283	Vesannon yläaste 72300 Vesanto	119	123	Peruskoulun ala-asteen koulut	83
			162	Lukiot	94	06239	Kirkonkylän ala-aste Koulutie 12 77330 Virtasalmi	58
			00919	Vesannon lukio Koulutie 16 72300 Vesanto	94	06240	Montolan ala-aste Opintie 24 77350 Montola	25
						943	Värtsilä	
						123	Peruskoulun ala-asteen koulut	46
						05543	Uusikylän ala-aste 82675 Niirala	46

4 Oulun lääni – Uleåborgs län

009 Alavieska		124 Peruskoulun yläasteen koulut	419	138 Peruskoulun erityiskoulut	33
123 Peruskoulun ala-asteen koulut	302	06463 Haapajärven yläaste	419	05168 Hyttikallion erityiskoulu	23
06543 Kirkonkylän ala-aste	133	Karjakuja 10		Raatetie	
Koulutie 5		85200 Alavieska		86600 Haapavesi	
06254 Kähtävän ala-aste	35	162 Lukiot	224	03509 Hyttikallion harjaantumiskoulu	10
Palostentie 9				Raatetie	
85210 Kähtävä		00065 Haapajärven lukio	224	86600 Haapavesi	
06255 Käänän ala-aste	35	Kirkkokatu 4		162 Lukiot	194
Ylikäännäntie 265		85800 Haapajärvi		00067 Haapaveden lukio	194
85200 Alavieska		192 Kansalaisopistot	1 100	PL 71	
06256 Someron ala-aste	44	02231 Haapajärven kansalaisopisto	1 100	86601 Haapavesi	
Saarenkyläntie 815		PL 4		191 Kansanopistot	139
85200 Alavieska		85801 Haapajärvi		01629 Haapaveden opisto	139
06257 Taluskylän ala-aste	55	235 Kauppaoppilaitokset	340	PL 62	
Taluskyläntie 766		02459 Haapajärven ammatti-inst.	340	86601 Haapavesi	
85230 Talus		Erkkiläntie 1		192 Kansalaisopistot	2 200
124 Peruskoulun yläasteen koulut	138	85800 Haapajärvi		02232 Haapaveden kansalaisopisto	2 200
06252 Alavieskan yläaste	138	071 Haapavesi		Lallunniementie 2	
Koulutie 9				86600 Haapavesi	
85200 Alavieska		123 Peruskoulun ala-asteen koulut	815	223 Ammattioppilaitokset	348
069 Haapajärvi		05159 Aittolan ala-aste	50	01060 Haapaveden ammattioppilaitos	348
123 Peruskoulun ala-asteen koulut	777	Aittolantie 10		PL 53	
06464 Kalakankaan ala-aste	48	86650 Kytökylä		86601 Haapavesi	
Kalakankaantie 512		05162 Humalojan ala-aste	32	251 Koti-ja laitostalousoppil.	222
85800 Haapajärvi		Kuusikoskenkuja 12		01362 Haapaveden kotital-sosiaaliopp	222
06465 Karjalahden ala-aste	45	86600 Haapavesi		5 KP	
Karjalahdenrannantie 338		05158 Karhukankaan ala-aste	22	86600 Haapavesi	
85800 Haapajärvi		Rantsilantie 25		072 Hailuoto	
06469 Kumisevan ala-aste	39	86600 Haapavesi		123 Peruskoulun ala-asteen koulut	51
Katajaperäntie 2		05156 Karsikkaan ala-aste	34	06627 Hailuodon ala-aste	51
85800 Haapajärvi		Karsikkaantie 569		90480 Hailuoto	
06468 Kuusaan ala-aste	22	86690 Karsikas		124 Peruskoulun yläasteen koulut	35
Harjuntie 5		05169 Kirkonkylän ala-aste	391	03334 Hailuodon yläaste	35
85730 Tulppo		PL 71		90480 Hailuoto	
06466 Martinmäen ala-aste	342	86601 Haapavesi		084 Haukipudas	
Pohdinkatu 9		05161 Kytökylän ala-aste	51	123 Peruskoulun ala-asteen koulut	1 539
85800 Haapajärvi		Uusikujantie 32		04400 Aseman ala-aste	264
06471 Oksavan ala-aste	53	86650 Kytökylä		Asemakyläntie 1	
Aholantie 19		05165 Mieluskylän ala-aste	98	90840 Haukipudas	
85820 Oksava		Mieluskoskentie 13		03461 Keiskan koulu	82
06472 Parkkilan ala-aste	48	86550 Mieluskylä		Huvipolku 90	
Aholantie 969		05164 Ojakylän ala-aste	41	90830 Haukipudas	
85710 Parkkila		Leskeläntie 106		04401 Kellon ala-aste	322
06473 Rannan ala-aste	40	86600 Haapavesi		Kylätie 6	
Autorannantie 81		05166 Vatjusjärven ala-aste	37	90820 Kello	
85820 Oksava		Ojanperäntie 17		123 Peruskoulun ala-asteen koulut	1 539
06474 Siiponkosken ala-aste	29	86680 Vatjusjärvi		04400 Aseman ala-aste	264
Siiponkoskentie 220		05167 Vattukylän ala-aste	59	Asemakyläntie 1	
85800 Haapajärvi		Vatuntie 23		90840 Haukipudas	
06475 Tiiton ala-aste	46	86600 Haapavesi		03461 Keiskan koulu	82
Tiitonrannantie 201		124 Peruskoulun yläasteen koulut	426	Huvipolku 90	
85800 Haapajärvi		05170 Haapaveden yläaste	426	90830 Haukipudas	
06476 Väliojan ala-aste	37	PL 71		04401 Kellon ala-aste	322
Väliojantie 30		86601 Haapavesi		Kylätie 6	
85800 Haapajärvi		138 Peruskoulun erityiskoulut	33	90820 Kello	
06477 Ylipään ala-aste	28	05168 Hyttikallion erityiskoulu	23	03509 Hyttikallion harjaantumiskoulu	10
Ylipään koulutie 64		Raatetie		Raatetie	
85800 Haapajärvi		86600 Haapavesi		86600 Haapavesi	

4 Oulun lääni – Uleåborgs län

Tunnus Kod	Nimi Namn	Oppilaita Elever	Tunnus Kod	Nimi Namn	Oppilaita Elever	Tunnus Kod	Nimi Namn	Oppilaita Elever
04402	Kirkonkylän ala-aste Jokelantie 17 90830 Haukipudas	410	124	Peruskoulun yläasteen koulut	180	205 Kajaani		
04403	Kiviniemen ala-aste Uuvenperäntie 4 90810 Kiviniemi	141	05273	Hyrnsalmen yläaste Koskitie 2 89400 Hyrnsalmi	180	123	Peruskoulun ala-asteen koulut	2 630
04404	Martinniemen ala-aste Jokisuuntie 1 90850 Martinniemi	172	162	Lukiot	84	03616	Huuhkajavaaran ala-aste Samoojantie 4 87700 Kajaani	85
04405	Parkumäen ala-aste Kalliomaentie 14 90860 Halosenniemi	38	00528	Hyrnsalmen lukio Koskitie 2 89400 Hyrnsalmi	84	05200	Jormuan ala-aste Savinientie 38 87970 Jormua	51
04406	Takkurannan ala-aste Takkurannantie 10 90820 Kello	110	192	Kansalaisopistot	500	05286	Keskuskoulun ala-aste Väinämöisenkatu 28 87100 Kajaani	443
124	Peruskoulun yläasteen koulut	779	02294	Hyrnsalmen kansalaisopisto Koskitie 2 G 89400 Hyrnsalmi	500	05201	Kirkkoahon ala-aste Hannusrannantie 5 87910 Linnantaus	90
04408	Haukiputaan yläaste Poukamatie 2 90830 Haukipudas	493	<hr/>			05202	Kuluntalahden ala-aste Kulunkierro 2 87950 Kuluntalahti	122
03516	Kellon yläaste Kylätie 6 90820 Kello	286	139	Ii		05199	Kuurman ala-aste Kätönkuja 7 87250 Kajaani	195
162	Lukiot	370	123	Peruskoulun ala-asteen koulut	675	05378	Lehtikankaan ala-aste Käpykatu 21 87500 Kajaani	381
00076	Haukiputaan lukio Poukamatie 90830 Haukipudas	370	07782	Alarannan ala-aste Alaranta 91100 Ii	103	03524	Lohtajan ala-aste Saturnaantie 1 87700 Kajaani	305
183	Liikunnan koulutuskeskukset	13	07783	Aseman ala-aste 91110 Ii as	67	05198	Mainuan ala-aste Mainuanniementie 3 87100 Kajaani	22
02324	Virpiniemen liikuntaopisto Hiihtomajantie 27 90820 Kello	13	07784	Haminan ala-aste Kirkkotie 91100 Ii	242	05194	Murtomäen ala-aste Tikkaharjuntie 34 87100 Kajaani	16
191	Kansanopistot	123	07785	Ojakylän ala-aste Ojakylä 91100 Ii	69	05197	Nakertajan ala-aste Jousitie 15 87830 Nakertaja	229
01674	Pohjola-opisto Saarikankaantie 23 90840 Haukipudas	123	07786	Olhavan ala-aste 91140 Olhava	36	05196	Paltaniemen ala-aste Satamatie 2 87850 Paltaniemi	38
192	Kansalaisopistot	3 600	07787	Pohjois-lin ala-aste 91100 Ii	77	05380	Purolan ala-aste Makkolankatu 18 87150 Kajaani	48
02233	Haukiputaan ja Kiimingin opist Keskuskuja 3 90830 Haukipudas	3 600	07789	Yliolhavan ala-aste 91150 Yli-Olhava	28	03253	Soidinsuon ala-aste Teerikatu 6 87500 Kajaani	337
223	Ammattioppilaitokset	691	07790	Ylirannan ala-aste 91110 Ii as	53	05195	Teppanan ala-aste Eliaksentie 4 87200 Kajaani	229
01811	Haukiputaan ammattioppilaitos Ammattitie 90840 Haukipudas	691	124	Peruskoulun yläasteen koulut	285	05203	Vuoreslahden ala-aste Vuoreslahdentie 973 87100 Kajaani	39
<hr/>			07781	Iin yläaste Jokisuuntie 91100 Ii	285	124	Peruskoulun yläasteen koulut	1 618
105	Hyrnsalmi		138	Peruskoulun erityiskoulut	19	05385	Hauholan yläaste Sotkamontie 22 87300 Kajaani	402
123	Peruskoulun ala-asteen koulut	322	07791	Jokivarren koulu Kirkkotie 91100 Ii	19	05376	Kajaanin lyseon yläaste Väinämöisenkatu 6 87100 Kajaani	400
05280	Kirkonkylän ala-aste Lohitie 9 89400 Hyrnsalmi	233	162	Lukiot	158	03580	Keskuskoulun yläaste Väinämöisenkatu 28 87101 Kajaani	333
05285	Luvankylän ala-aste Kypärävaarantie 43 89400 Hyrnsalmi	23	00151	Iin lukio Jokisuuntie 91100 Ii	158	05193	Kätön yläaste Kätönkuja 7 87250 Kajaani	483
05277	Moisiovaaran ala-aste Moisionvaarantie 89 89540 Moisiovaara	37	192	Kansalaisopistot	1 300	138	Peruskoulun erityiskoulut	62
05287	Väisälän ala-aste Halkanmaantie 5 89400 Hyrnsalmi	29	02234	Iin ja Yli-lin kansalaisopisto PL 24 91101 Ii	1 300	08722	Eino Leinon koulu Kätönkuja 7 87250 Kajaani	62

Tunnus Kod	Nimi Namn	Oppilaita Elever	Tunnus Kod	Nimi Namn	Oppilaita Elever	Tunnus Kod	Nimi Namn	Oppilaita Elever
162	Lukiot	1 177	06261	Kärkisen ala-aste Kärkisjoentie 8 85150 Tyttö	20	244	Kempele	
00251	Kajaanin lyseon lukio PL 30 87101 Kajaani	602	06162	Käännän ala-aste Haantie 4 85140 Tynkä	22	123	Peruskoulun ala-asteen koulut	1 202
00252	Linnan lukio Linnankatu 6 87100 Kajaani	575	06163	Mehtäkylän ala-aste Tammelantie 213 85120 Metsä	41	06277	Ketolanperän koulu Luonungintie 13 90450 Kempele	118
171	Harjoittelukoulut	267	06264	Pitkäsen ala-aste Kalajoentie 489 85100 Kalajoki	30	06278	Kirkonkylän koulu Vihiluodontie 585 90440 Kempele	382
00491	Kajaanin normaalikoulu Seminaarinkatu 2 87100 Kajaani	267	06265	Pohjankylän ala-aste Marttilantie 6 85100 Kalajoki	322	03572	Santamäen koulu Peltomiehentie 5 90440 Kempele	155
181	Musiikkioppilaitokset	884	06266	Pöllän ala-aste Löttälantie 151 85160 Rautio	58	06279	Ylikylän koulu Nerolantie 4 90450 Kempele	547
01951	Kainuun musiikkiopisto Linnankatu 18 87100 Kajaani	884	06267	Rahjan ala-aste Koulumäentie 23 85180 Rahja	38	124	Peruskoulun yläasteen koulut	622
192	Kansalaisopistot	5 100	06270	Raution ala-aste Rautiontie 1513 85160 Rautio	46	06276	Kempeleen yläaste Vihiluodontie 578 90440 Kempele	622
02235	Kainulan kansalaisopisto Sissikuja 3 87100 Kajaani	1 100	06271	Tavastin ala-aste Etelänkyläntie 871 85140 Tynkä	41	138	Peruskoulun erityiskoulut	30
02236	Kaukametsän opisto PL 251 87101 Kajaani	4 000	06272	Tyngän ala-aste Rautiontie 360 85140 Tynkä	20	08897	Vihiluodon koulu Peltomiehentie 5 90440 Kempele	30
223	Ammattioppilaitokset	1 193	06274	Vasankarin ala-aste Rannanpäntie 10 85100 Kalajoki	25	162	Lukiot	341
02519	Kainuun ammattiopp.(1.1.1997-) PL 142 87101 Kajaani	1 193	06275	Vuorenkallion ala-aste Nikkarintie 15 85100 Kalajoki	88	00479	Kempeleen lukio Vihiluodontie 580 90440 Kempele	341
229	Ammatill.aikuiskoulutuskesk.	528	124	Peruskoulun yläasteen koulut	471	192	Kansalaisopistot	1 070
01606	Kajaanin amm.aikuiskoul.keskus Ketunpolku 1 87100 Kajaani	528	06258	Kalajoen yläaste Kantatie 6 85100 Kalajoki	471	02297	Kempeleen kansalaisopisto Kunnanvirasto 90440 Kempele	1 070
235	Kauppaoppilaitokset	1 202	138	Peruskoulun erityiskoulut	18	211	Maatalousalan oppilaitokset	169
02499	Kajaani-instituutti Vuorikatu 2 87100 Kajaani	1 202	06269	Rannan koulu Kalajoentie 24 85100 Kalajoki	18	01514	Kempeleen puutarhaoppilaitos Prilantie 155 90440 Kempele	169
313	Ammattikorkeakoulut	1 205	162	Lukiot	304	247	Kestilä	
02473	Kajaanin ammattikorkeakoulu PL 52 87101 Kajaani	1 205	00253	Kalajoen lukio Kantatie 6 85100 Kalajoki	304	123	Peruskoulun ala-asteen koulut	184
921	Kesäyliopistot	..	191	Kansanopistot	84	05374	Hyvölännannan ala-aste Pyhännantie 933 92700 Kestilä	26
09924	Kainuun kesäyliopisto PL 51 87101 Kajaani	..	01642	Kalajoen kristill.kansanopisto PL 26 85101 Kalajoki	84	05373	Kirkonkylän ala-aste Keskustie 1 92700 Kestilä	99
208	Kalajoki		192	Kansalaisopistot	1 150	05371	Mäläskän ala-aste Vaalantie 576 92700 Kestilä	41
123	Peruskoulun ala-asteen koulut	861	02237	Kalajoen kansalaisopisto Kalajoentie 24 85100 Kalajoki	1 150	05369	Väryylän ala-aste Pihkalantie 1347 92700 Kestilä	18
06259	Etelänkylän ala-aste Etelänkyläntie 312 85100 Kalajoki	67	231	Käsi- ja taideteoll.oppilait.	157	124	Peruskoulun yläasteen koulut	86
06260	Jokisuun ala-aste Raahentie 1 85100 Kalajoki	43	01795	Kalajoen käsi- ja taidet.opp. Opintie 2 85100 Kalajoki	157	05372	Kestilän yläaste Keskustie 1 92700 Kestilä	86

4 Oulun lääni – Uleåborgs län

Tunnus Kod	Nimi Namn	Oppilaita Elever	Tunnus Kod	Nimi Namn	Oppilaita Elever	Tunnus Kod	Nimi Namn	Oppilaita Elever	
255 Kiiminki			05328	Kuhmoniemen ala-aste Hukkajärventie 100 88900 Kuhmo	34	305 Kuusamo			
123	Peruskoulun ala-asteen koulut	991	05324	Lentiiran ala-aste Lentiirantie 4250 88930 Lentiira	25	123	Peruskoulun ala-asteen koulut	1 788	
06548	Alakylän ala-aste Huruntie 16 90910 Kontio	104	05323	Lentuan ala-aste Ohtolantie 27 88900 Kuhmo	36	04421	Heikkilän ala-aste Kalliolahdentie 2 B 93999 Kuusamo	53	
06549	Hannuksen ala-aste Loukkojärventie 4 90900 Kiiminki	31	05318	Seilosen ala-aste Hyötyniementie 30 88900 Kuhmo	34	04427	Keron ala-aste Kerontie 23 93999 Kuusamo	43	
03423	Huttukylän ala-aste Huttukylänkouluntie 66 90900 Kiiminki	50	05315	Timoniemen ala-aste Nuottarannantie 13 88900 Kuhmo	31	04430	Kirkkokedon ala-aste Kitronintie 2 93600 Kuusamo	305	
06550	Jäälän ala-aste Rivitie 11 90940 Jääli	383	05313	Vepsän ala-aste Valtimontie 1841 88900 Kuhmo	19	04420	Kitkan ala-aste Tolvantie 94 93999 Kuusamo	27	
06551	Kirkonkylän ala-aste Raantintie 5 90900 Kiiminki	341	124 Peruskoulun yläasteen koulut			570	04682	Kuolion ala-aste Ouluntie 227 93630 Kuoliovaara	26
06552	Tirinkylän ala-aste Tirintie 97 90910 Kontio	34	05312	Kuhmon yläaste Kainuuntie 118 88900 Kuhmo	570	04425	Käylän ala-aste Rinneahontie 3 93850 Käylä	63	
06553	Ylikylän ala-aste Ylikylä 90900 Kiiminki	48	162 Lukiot			245	04439	Maanselän ala-aste Sarvipierantie 14 93999 Kuusamo	61
124 Peruskoulun yläasteen koulut			00301	Kuhmon yhteislukio Hyryntie 88900 Kuhmo	245	04442	Mäkelän ala-aste Saapungintie 9 93600 Kuusamo	59	
06547	Kiimingin yläaste Jaarantie 4 90900 Kiiminki	526	181 Musiikkioppilaitokset			518	04443	Määttälän ala-aste Määttälänvaarantie 7 93920 Määttälänvaara	45
138 Peruskoulun erityiskoulut			02332	Kuhmon musiikkiopisto Kuhmo-talo 88900 Kuhmo	518	04444	Nilon ala-aste Katekeetantie 3 H 93600 Kuusamo	387	
03506	Jaaranharjun koulu Jaarantie 4 90900 Kiiminki	27	192 Kansalaisopistot			1 284	04445	Nissinvaaran ala-aste Nissinjärventie 6 93600 Kuusamo	74
162 Lukiot			02238	Kuhmon kansalaisopisto Torikatu 30 88900 Kuhmo	1 284	04446	Noukavaaran ala-aste Meskusvaarantie 61 93999 Kuusamo	51	
00326	Kiimingin lukio Urheilutie 12 90900 Kiiminki	307	223 Ammattioppilaitokset			148	04645	Poussun ala-aste Poussuntie 36 93730 Poussu	28
290 Kuhmo			02480	Kuhmon ammattioppilaitos Piilolantie 47 88900 Kuhmo	148	04450	Rukajärven ala-aste Rukajärventie 51 93820 Aikkila	29	
123	Peruskoulun ala-asteen koulut	931	292 Kuivaniemi						
05343	Hallan ala-aste Juonnontie 45 88900 Kuhmo	24	123	Peruskoulun ala-asteen koulut	239	04455	Sänkikankaan ala-aste Lämsänkyläntie 1 93999 Kuusamo	92	
05342	Haukelan ala-aste Haukelantie 76 88900 Kuhmo	18	04411	Aseman koulu 95100 Kuivaniemi	65	04456	Takkusalmen ala-aste Kemijärventie 398 93999 Kuusamo	30	
05340	Hietaperän ala-aste Pohjoispuolentie 2091 88900 Kuhmo	41	04412	Heinikosken koulu Kehusmaa 95100 Kuivaniemi	33	03570	Tolpanniemen ala-aste Santeri Ivalontie 4 93600 Kuusamo	164	
05338	Härmän ala-aste Vesiläntie 11 88740 Härmänkylä	19	04413	Jokikylän koulu 95130 Hyryoja	48	04457	Törmäsen ala-aste Koskenkyläntie 7 93999 Kuusamo	48	
05337	Iivantiiran ala-aste Kekkosentie 4264 88760 Iivantiira	24	04414	Kirkonkylän koulu 95110 Kuivaniemi kk	61	04459	Vasaraperän ala-aste Rovaniementie 227 C 93680 Vasaraperä	41	
05336	Jyrkän ala-aste Jyrkäntie 491 88900 Kuhmo	24	04416	Oijärven koulu Kangas 95100 Kuivaniemi	32	04460	Visalan ala-aste Ouluntie 297 93999 Kuusamo	26	
05335	Jämäksen ala-aste Autiontie 20 88900 Kuhmo	25	124 Peruskoulun yläasteen koulut			89	04676	Vuotungin ala-aste Vuotungintie 319 93940 Vuotunki	30
05330	Kontion ala-aste Kontiokatu 2 88900 Kuhmo	577	04410	Kuivaniemen yläaste 95100 Kuivaniemi	89				

Tunnus Kod	Nimi Namn	Oppilaita Elever	Tunnus Kod	Nimi Namn	Oppilaita Elever	Tunnus Kod	Nimi Namn	Oppilaita Elever
124	Peruskoulun yläasteen koulut	971	05255	Venetpalon ala-aste Höykerintie 61 86710 Kärsämäki	40	251	Koti- ja laitostalousoppil.	187
04463	Nilon yläaste Katekeetantie 3 G 93600 Kuusamo	435				01371	Limingan kotitalousoppilaitos Iivarinpolku 91900 Liminka	187
04419	Rukan yläaste Koulutie 6 93825 Rukatunturi	188	124	Peruskoulun yläasteen koulut	172			
03631	Torangin yläaste Kiestingintie 93600 Kuusamo	348	05256	Kärsämäen yläaste Keskuskoulu 86710 Kärsämäki	172			
138	Peruskoulun erityiskoulut	39	162	Lukiot	76			
04462	Kankaan koulu Katekeetantie 3 h 93600 Kuusamo	39	00531	Kärsämäen lukio Keskuskoulu 86710 Kärsämäki	76			
162	Lukiot	470	425	Liminka				
00314	Kuusamon lukio Maaseläntie 8 93600 Kuusamo	470	123	Peruskoulun ala-asteen koulut	612			
181	Musiikkioppilaitokset	382	06281	Ala-Temmeksen ala-aste Kaskentie 2 91930 Ala-Temmes	55			
02013	Kuusamon musiikkiopisto Kaarlo Hännisentie 2 93600 Kuusamo	382	06282	Ketunmaan ala-aste Ketunmaantie 56 91900 Liminka	38			
191	Kansanopistot	31	06283	Kirkonkylän ala-aste Linnukkatie 7 91900 Liminka	298			
01654	Kuusamon kansanopisto Kitkantie 35 93600 Kuusamo	31	06284	Rantakylän ala-aste Jurvalankuja 2 91900 Liminka	66			
192	Kansalaisopistot	1 040	06285	Tupoksen ala-aste Vesikarintie 91910 Tupos	155			
02239	Kuusamon kansalaisopisto Kaiterant.22/kunn.virastotalo 93600 Kuusamo	1 040	124	Peruskoulun yläasteen koulut	385			
223	Ammattioppilaitokset	590	06280	Limingan yläaste Linnukkatie 5 91900 Liminka	385			
01285	Kuusamon ammatti-instituutti Apajatie 1 93600 Kuusamo	590	138	Peruskoulun erityiskoulut	9			
229	Ammatill.aikuiskoulutuskesk.	344	03277	Kylliälän koulu Lännentie 91900 Liminka	9			
01585	Koillismaan amm.aik.koul.kesk. PL 13 93600 Kuusamo	344	162	Lukiot	158			
317	Kärsämäki		00427	Limingan lukio Linnukkatie 5 91900 Liminka	158			
123	Peruskoulun ala-asteen koulut	329	181	Musiikkioppilaitokset	185			
05247	Kirkonkylän ala-aste Keskuskoulu 86710 Kärsämäki	166	01990	Limingan seudun musiikkiopisto 91900 Liminka	185			
05254	Miilurannan ala-aste Pohjoispuolentie 231 86710 Kärsämäki	27	191	Kansanopistot	81			
05253	Rannan ala-aste Kokonperäntie 48 86710 Kärsämäki	53	01660	Limingan kansanopisto 91900 Liminka	81			
05249	Saviselän ala-aste Jylhänperäntie 20 86710 Kärsämäki	43	192	Kansalaisopistot	750			
			02240	Lakeuden kansalaisopisto Kauppakatu 4 91900 Liminka	750			
						436	Lumijoki	
						123	Peruskoulun ala-asteen koulut	154
						06484	Lumijoen ala-aste Siikajoentie 63 91980 Lumijoki	154
						483	Merijärvi	
						123	Peruskoulun ala-asteen koulut	190
						06287	Kirkonkylän ala-aste Merijärventie 106 86220 Merijärvi	138
						06292	Pyhäkosken ala-aste Pyhäkoskentie 116 86240 Pyhäkoski	30
						06290	Ylipään ala-aste Pyhäkoskentie 717 86230 Ylipää	22
						124	Peruskoulun yläasteen koulut	68
						03589	Merijärven yläaste Merijärventie 106 86220 Merijärvi	68
						494	Muhos	
						123	Peruskoulun ala-asteen koulut	784
						06294	Honkalan ala-aste Laitilantie 58 91500 Muhos	40
						06295	Huovilan ala-aste Ketolantie 653 91500 Muhos	93
						06296	Hyrkin ala-aste Mettäperäntie 5 91410 Jokirinne	126
						06297	Kirkonkylän ala-aste PL 44 91501 Muhos	324
						06298	Korivaaran ala-aste Niirasentie 2 91500 Muhos	103
						06303	Kylmälänkylän ala-aste Kylmälänkyläntie 2845 91560 Kylmälänkylä	20
						06299	Laitasaaren ala-aste Määtäntie 22 91510 Rova	47
						06301	Mäntyranan ala-aste Mäntyranankuja 5 91500 Muhos	31
						124	Peruskoulun yläasteen koulut	393
						06293	Muhoksen yläaste PL 54 91501 Muhos	393

4 Oulun lääni – Uleåborgs län

Tunnus Kod	Nimi Namn	Oppilaita Elever	Tunnus Kod	Nimi Namn	Oppilaita Elever	Tunnus Kod	Nimi Namn	Oppilaita Elever
138	Peruskoulun erityiskoulut	59	03503	Vilkunan ala-aste Koivuahontie 20 A 85500 Nivala	49	124	Peruskoulun yläasteen koulut	377
03478	Muhoksen harjaantumiskoulu Leppiniementie 155 91500 Muhos	18	06583	Ypyän ala-aste Koulunmäki 31 A 85540 Mönkö	45	06304	Oulaisten yläaste Oulaistenkatu 58 86300 Oulainen	377
06300	Muhoskylän koulu Veturitie 3 91501 Muhos	16	124	Peruskoulun yläasteen koulut	618	162	Lukiot	221
03273	Pohjolan koulu 5 kp pohjolakoti 91500 Muhos	25	08584	Nivalan yläaste Kalliontie 47 85500 Nivala	618	00596	Oulaisten lukio Oulaistenkatu 54 86300 Oulainen	221
162	Lukiot	219	138	Peruskoulun erityiskoulut	63	192	Kansalaisopistot	2 500
00512	Muhoksen lukio PL 54 91501 Muhos	219	06582	Niku-Matin koulu Opintie 4 85500 Nivala	63	02242	Oulas-opisto PL 14 86301 Oulainen	2 500
192	Kansalaisopistot	850	162	Lukiot	265	235	Kauppaoppilaitokset	462
02243	Oulujoki-opisto PL 39 91501 Muhos	850	00555	Nivalan lukio PL 53 85501 Nivala	265	02426	Oulaisten instituutti PL 40 86301 Oulainen	462
211	Maatalousalan oppilaitokset	140	181	Musiikkioppilaitokset	661	241	Terveystuolto-oppilaitokset	260
01467	Koivikon maatalousoppilaitos Kirkkotie 1 91500 Muhos	140	01949	Jokilaaksojen musiikkiopisto Kalliontie 21 85500 Nivala	661	02395	Oulaisten terv.huolto-oppil. PL 12 86301 Oulainen	260
535 Nivala			563 Oulainen			564 Oulu		
123	Peruskoulun ala-asteen koulut	1 062	192	Kansalaisopistot	1 340	123	Peruskoulun ala-asteen koulut	7 378
06565	Ahteen ala-aste Pihlajatie 2 85630 Sarjanahde	60	02241	Nivalan kansalaisopisto PL 10 85501 Nivala	1 340	06347	Herukan ala-aste Risuniityntie 7 90800 Oulu	589
06566	Aittolan ala-aste Aittoperäntie 867 A 85560 Ainastalo	64	223	Ammattioppilaitokset	756	06329	Hintan ala-aste Valjastie 19 90650 Oulu	312
06567	Erkkilän ala-aste Erkkiläntie 132 A 85500 Nivala	38	02434	Kalajokil.amm.opp.(1.8.1994-) PL 162 85501 Nivala	756	03367	Hönttämäen ala-aste Ruotukuja 1 90630 Oulu	156
06568	Haapalan ala-aste Haapaperäntie 173 A 85500 Nivala	89	229	Ammatill.aikuiskoulutuskesk. 01587 Kalajokilaakson amm.aikuisk.k. PL 22 85501 Nivala	485	06330	Kaukovainion ala-aste Hiirihaukantie 4 90250 Oulu	259
06569	Haikaran ala-aste Väläkyläntie 310 A 85500 Nivala	95	123	Peruskoulun ala-asteen koulut	727	03515	Knuutilankankaan ala-aste Knuutil.kank.t10 90230 Oulu	210
06570	Jokikylän ala-aste Jokikyläntie 117 85580 Karvoskylä	36	06305	Jauhinkankaan ala-aste Amiraalintie 40 86300 Oulainen	115	06334	Korvensuoran ala-aste Leväsuontie 17 90630 Oulu	274
06571	Junttilan ala-aste Mehtäläntie 42 A 85500 Nivala	50	06306	Keskustan ala-aste Kaarikatu 3 86300 Oulainen	414	06335	Koskelan ala-aste Tullimiehentie 8 90560 Oulu	259
06572	Järvikylän ala-aste Antteroisenkujat 2 A 85500 Nivala	66	06307	Lehtopään ala-aste Pärekuja 7 86300 Oulainen	47	06336	Kuivasjärven ala-aste Karppalantie 1 90540 Oulu	192
06573	Karvoskylän ala-aste Piimätie 9 85580 Karvoskylä	49	06309	Matkanivan ala-aste Haapavedentie 800 86510 Matkaniva	39	06326	Kuivasojan ala-aste Pateniementie 2 90800 Oulu	147
04042	Kyösti Kallion ala-aste Opintie 4 85500 Nivala	313	06307	Petäjaskosken ala-aste Kuljuntie 568 86210 Petäjaskoski	57	06339	Lintulammen ala-aste Haapanatie 33 90150 Oulu	387
06577	Malilan ala-aste Maliskyläntie 1147 A 85640 Maliskylä	62	06313	Piipsjärven ala-aste Vanhatie 2 86300 Oulainen	55	03432	Lämsänjärven ala-aste Lämsänjärventie 15 90230 Oulu	79
06579	Padingin ala-aste Kouluntie 23 85540 Mönkö	25				06337	Madekosken ala-aste Konttisentie 100 90310 Oulu	109
06581	Sarjankylän ala-aste Sarjankyläntie 801 A 85620 Sarja	21						

Tunnus Kod	Nimi Namn	Oppilaita Elever	Tunnus Kod	Nimi Namn	Oppilaita Elever	Tunnus Kod	Nimi Namn	Oppilaita Elever
03532	Maikkulan ala-aste Maikkulanraitti 11 90240 Oulu	295	06323	Pateniemen yläaste Sahantie 2 90800 Oulu	305	00852	Toppilan lukio Koskelantie 49 90520 Oulu	230
06338	Merituulen ala-aste Koskelantie 51-53 90520 Oulu	196	06847	Pohjankartanon yläaste Suvantokatu 1 90140 Oulu	529	164	Aikuislukiot	720
03262	Myllyojan ala-aste Karvarinaukio 15 90650 Oulu	286	06319	Pöllönkankaan yläaste Kuovitie 13 90540 Oulu	256	00548	Oulun aikuislukio Itäkangastie 9 90500 Oulu	720
06331	Myllytullin ala-aste Kirkkokatu 1 90100 Oulu	347	06314	Rajakylän yläaste Ruiskukkatie 4-6 90580 Oulu	261	171	Harjoittelukoulu	895
06340	Nuottasaaren ala-aste Isokatu 94 90120 Oulu	250	06324	Toppilan yläaste Koskelantie 49 90520 Oulu	200	00599	Oulun normaalikoulu Kaitoväylä 7 90570 Oulu	895
06341	Oulujoen ala-aste Sangintie 129 90650 Oulu	186	125	Peruskoulua korvaavat koulut	242	181	Musiikkioppilaitokset	645
06332	Oulunlahden ala-aste Fiskarintie 2 90420 Oulu	399	03544	Oulun steinerkoulu Kaarretie 14 90500 Oulu	156	01968	Oulun konservatorio Lintulammentie 1 K 90140 Oulu	645
06342	Oulunsuun ala-aste Kajaanintie 56 90230 Oulu	341	03407	Sv.privatsk.i U:borg,grundskol Sepänkatu 7 90100 Oulu	86	192	Kansalaisopistot	8 000
06343	Patamäen ala-aste Peltorinne 6 90240 Oulu	169	138	Peruskoulun erityiskoulut	425	02246	Oulu-opisto Suvantokatu 1 90140 Oulu	4 200
06344	Paulaharjun ala-aste Mielikintie 5 90550 Oulu	367	06327	Heinätorin erityiskoulu Torikatu 45 90120 Oulu	165	02245	Oulun kansalaisopisto Kaarretie 14 90500 Oulu	3 800
06345	Pikkaralan ala-aste Vasantie 121 90310 Oulu	50	08858	Kajaanintullin erityiskoulu Koulukatu 16 90100 Oulu	42	213	Metsä- ja puutalousoppilait.	198
03501	Pöllönkankaan ala-aste Kuovitie 13 90540 Oulu	317	03433	Leinonpuiston erityiskoulu Koskitie 27 90500 Oulu	105	01551	Oulun metsäoppilaitos Metsäkouluntie 90650 Oulu	198
06346	Rajakylän ala-aste Ruiskukkatie 4-6 90580 Oulu	446	08927	Lohipadon erityiskoulu Koskitie 39 90500 Oulu	56	221	Teknilliset oppilaitokset	911
06384	Sanginsuun ala-aste Sanginsuuntie 56 90650 Oulu	69	08898	Oulun kuulovammaisten koulu Lossikuja 6 90500 Oulu	57	01014	Oulun teknillinen oppilaitos Kotkantie 1 90250 Oulu	911
06348	Teuvo Pakkalan ala-aste Teuvo Pakkalankatu 17 90100 Oulu	330	03266	Sairaalarinteen erityiskoulu Sairaalarinne 7 K 2-3 90220 Oulu	..	223	Ammattioppilaitokset	2 281
06350	Tuiran ala-aste Koskitie 27 90500 Oulu	233	162	Lukiot	2 807	01050	Oulun ammattioppilaitos PL 40 90251 Oulu	802
06351	Välivainion ala-aste Luokatie 4 90530 Oulu	124	00265	Karjasillan lukio Lintulammentie 7 90150 Oulu	286	01036	Pohj.Pohjanmaan amm.oppilait. PL 325 90100 Oulu	1 479
124	Peruskoulun yläasteen koulut	3 801	00603	Kastellin lukio Kajaanintie 54 90230 Oulu	370	225	Ammatill.erikoisoppilaitokset	..
06315	Karjasillan yläaste Lintulammentie 7 90150 Oulu	277	00601	Kuusiluodon lukio Maunonkatu 1 90100 Oulu	313	01201	Pohj.Suomen teollisuusopisto Vellamontie 12 90500 Oulu	..
06316	Kastellin yläaste Kajaanintie 54 90230 Oulu	385	00401	Laanilan lukio Hintantie 66 90650 Oulu	277	228	Ammatill.erityisoppilaitokset	1 179
06317	Kuusiluodon yläaste Maunonkatu 1 90100 Oulu	195	00604	Madetojan musiikkilukio Suvantokatu 1 90140 Oulu	337	02547	Merikosken amm. koulutuskeskus Nahkatehtaankatu 3 90100 Oulu	1 179
06318	Laanilan yläaste Hintantie 66 90650 Oulu	348	00831	Merikosken lukio Itäkangastie 9 90500 Oulu	257	229	Ammatill.aikuiskoulutuskeskus	512
03600	Maikkulan yläaste Jatulikivenkatu 3 90240 Oulu	392	00598	Oulun lyseon lukio Kajaaninkatu 3 90100 Oulu	476	01599	Oulun amm.aikuiskoulutuskeskus PL 31 90251 Oulu	512
06320	Merikosken yläaste Itäkangastie 9 90500 Oulu	296	00674	Pateniemen lukio Ruiskukkatie 4-6 90580 Oulu	235			
06322	Myllytullin yläaste Kirkkokatu 1 90100 Oulu	357	00778	Sv.privatskolan i U:borg-gymn. Sepänkatu 7 90100 Oulu	26			

4 Oulun lääni – Uleåborgs län

Tunnus Kod	Nimi Namn	Oppilaita Elever	Tunnus Kod	Nimi Namn	Oppilaita Elever	Tunnus Kod	Nimi Namn	Oppilaita Elever
231	Käsi- ja taideteoll.oppilait.	199	162	Lukiot	230	06353	Jokelan ala-aste Jokelankyläntie 18 92140 Pattijoki	69
01815	Oulun käsi- ja taidet.oppil. Pikisaarentie 13 90100 Oulu	199	00543	Oulunsalon lukio Mäntypellonpolku 10 90460 Oulunsalo	230	06354	Kirkonkylän ala-aste 92140 Pattijoki	304
235	Kauppaoppilaitokset	477	192	Kansalaisopistot	529	06355	Kopsan ala-aste Kopsantie 61 92260 Kopsa	41
01249	Oulun kauppaoppilaitos T.Pakkalank. 19 90100 Oulu	477	02437	Oulunsalon kansalaisopisto Mäntypellonpolku 10 90460 Oulunsalo	529	06356	Olkijoen ala-aste Siikajoentie 544 92140 Pattijoki	57
241	Terveystenhoito-oppilaitokset	1 502				06357	Ylipään ala-aste Hongistontie 12 92240 Lasikangas	43
01310	Oulun diakoniaopisto Uusikatu 46 90100 Oulu	117	578	Paltamo				
01311	Oulun terv.huolto-oppilaitos Professorintie 5 90220 Oulu	1 385	123	Peruskoulun ala-asteen koulut	356	124	Peruskoulun yläasteen koulut	379
243	Sosiaalialan oppilaitokset	761	05229	Hakason ala-aste Manamansalontie 97 88300 Paltamo	29	06352	Pattijoen yläaste 92140 Pattijoki	379
02362	Oulun sosiaalialan oppilaitos Kansankatu 47 90100 Oulu	761	05226	Kirkonkylän ala-aste Vaarankyläntie 3 88300 Paltamo	208			
251	Koti- ja laitostalousoppil.	155	05227	Kontiomäen ala-aste Koulutie 3 88470 Kontiomäki	64	603	Piippola	
01399	Oulun koti-laitostal.oppil. T. Pakkalankatu 15 90100 Oulu	155	05224	Melalahden ala-aste Melalahden koulutie 4a 88310 Melalahti	27	123	Peruskoulun ala-asteen koulut	150
311	Yliopistot	12 135	05223	Mieslahden ala-aste Heikkisenjoentie 11b 88380 Mieslahti	28	05231	Kirkonkylän ala-aste 92620 Piippola	115
01904	Oulun yliopisto PL 191 90101 Oulu	12 135	124	Peruskoulun yläasteen koulut	227	05232	Lamun ala-aste 92620 Piippola	15
313	Ammattikorkeakoulut	3 644	05218	Paltamon yläaste Korpitie 14 88300 Paltamo	227	05230	Leskelän ala-aste 92640 Leskelä	20
02471	Oulun seudun ammattikorkeak. PL 222 90101 Oulu	3 644	138	Peruskoulun erityiskoulut	15	231	Käsi- ja taideteoll.oppilait.	182
921	Kesäyliopistot		05221	Harjurinteen koulu Koulutie 6 88300 Paltamo	15	01817	Piippolan käsi- ja taidet.opp Keskustie 92620 Piippola	182
09934	Pohjois-Pohjanmaan kesäyo Kauppurienväylä 8 B 90100 Oulu		162	Lukiot	165			
567	Oulunsalo		00635	Paltamon lukio Korpitie 14 88300 Paltamo	165	615	Pudasjärvi	
123	Peruskoulun ala-asteen koulut	913	191	Kansanopistot	65	123	Peruskoulun ala-asteen koulut	1 018
06358	Kirkonkylän ala-aste Koulutie 90460 Oulunsalo	441	01641	Kainuun opisto Tahvintie 4 88380 Mieslahti	65	04467	Aittojärven ala-aste Hiltusentie 12 93170 Yli-Kollaja	24
03475	Pitkäkankaan ala-aste Opintie 90460 Oulunsalo	321	192	Kansalaisopistot	1 550	04468	Ala-Siuruan ala-aste Siurantie 3986 93187 Ala-Siurua	22
06359	Salonpään ala-aste 90470 Varjakka	151	02248	Paltamon kansalaisopisto Vaarankyläntie 7 88300 Paltamo	1 550	04469	Ervastin ala-aste Puolangantie 1148 93270 Sotkajärvi	30
124	Peruskoulun yläasteen koulut	493	582	Pattijoki		04471	Hetekylän ala-aste Hetekyläntie 814 93160 Hetejärvi	32
03327	Oulunsalon yläaste Opintie 90460 Oulunsalo	493	123	Peruskoulun ala-asteen koulut	666	04472	Hirvaskosken ala-aste Jussintie 10 93270 Sotkajärvi	63
			03507	Hakatie ala-aste Hakatie 14 92140 Pattijoki	152	04473	Iinatin ala-aste Iinattijärven Pohjoisp.tie 237 93277 Iinattijärvi	16
						04093	Kipinän ala-aste Syväojantie 280 93140 Kipinä	50
						04477	Kurenalan ala-aste Rimmintie 1 93100 Pudasjärvi	364
						03371	Lakarin ala-aste Postimiehentie 1 93100 Pudasjärvi	177

Tunnus Kod	Nimi Namn	Oppilaita Elever	Tunnus Kod	Nimi Namn	Oppilaita Elever	Tunnus Kod	Nimi Namn	Oppilaita Elever
04482	Paukkerinharjun ala-aste Niskalantie 9 93100 Pudasjärvi	29	00663	Pulkkilan lukio Turulantie 3 92600 Pulkki	139	162	Lukiot	103
04483	Pisteen ala-aste Sarskylantie 6328 93250 Sarajärvi	23				00541	Pyhäjoen lukio Koulutie 9 86100 Pyhäjoki	103
04706	Pojulan ala-aste Pojulantie 23 93270 Sotkajärvi	26	620 Puolanka			626 Pyhäjärvi		
04484	Puhoksen ala-aste Puhoksentie 21 93390 Puhoskylä	29	123	Peruskoulun ala-asteen koulut	310	123	Peruskoulun ala-asteen koulut	594
04485	Pärjänsuon ala-aste Pärjänsuontie 144 93225 Pärjänsuo	22	06361	Aittokylän ala-aste Koulutie 8 89200 Puolanka	19	05188	Emolahden ala-aste Pellikantie 421 86800 Pyhäsalmi	25
04486	Sarakylän ala-aste Sarskylantie 5426 93250 Sarajärvi	22	06362	Askan ala-aste Pudasjärventie 217 89200 Puolanka	19	05185	Emoniemen ala-aste Emoniementie 271 86810 Pyhäjärvi	37
04488	Suvannon ala-aste Sarskylantie 3333 93225 Pärjänsuo	21	06364	Joukokylän ala-aste Taivalkoskentie 217 89320 Joukokylä	17	05186	Hietakylän ala-aste Hietakylantie 128 86800 Pyhäsalmi	28
04489	Syötteen ala-aste Särkisuoentie 12 93280 Syöte	15	06366	Kirkonkylän ala-aste Koulukatu 2 89200 Puolanka	213	05181	Hiidenkylän ala-aste Pitäjänmäentie 376 86850 Hiidenniemi	33
04490	Taipaleen ala-aste Ouluntie 1369 93140 Kipinä	30	06375	Suolijärven ala-aste Suolijärventie 111 89330 Suolijärvi	13	05183	Ikosen koulu Pyhäjärventie 16 86800 Pyhäsalmi	232
04492	Yli-Siuruan ala-aste Asmuntantie 869 93190 Yli-Siurua	23	06369	Värylän ala-aste Paltamontie 245 89200 Puolanka	29	05184	Jokikylän ala-aste Koulutie 99 86870 Vesikoski	32
124	Peruskoulun yläasteen koulut	563	124	Peruskoulun yläasteen koulut	174	05177	Parkkiman ala-aste Rantalantie 13 86800 Pyhäsalmi	34
04465	Pudasjärven yläaste Rimintie 15 93100 Pudasjärvi	563	06360	Puolangan yläaste Koulukatu 2 89200 Puolanka	174	05175	Rannankylän ala-aste Keiteleentie 739 86800 Pyhäsalmi	37
138	Peruskoulun erityiskoulut	30	162	Lukiot	98	05173	Ruotasen ala-aste Tornitie 1 86900 Pyhäkumpu	136
04466	Pudasjärven erityiskoulu Rimintie 1 93100 Pudasjärvi	30	00673	Puolangan lukio Koulukatu 2 89200 Puolanka	98	124	Peruskoulun yläasteen koulut	335
162	Lukiot	224	192	Kansalaisopistot	450	05171	Pyhäjärven yläaste Tunturitie 45 86800 Pyhäsalmi	335
00658	Pudasjärven lukio Lukiontie 4 93100 Pudasjärvi	224	02250	Puolangan kansalaisopisto PL 42 89201 Puolanka	450	162	Lukiot	180
192	Kansalaisopistot	1 600	625 Pyhäjoki			00661	Pyhäjärven lukio Tunturitie 1 86800 Pyhäsalmi	180
02249	Pudasjärven kansalaisopisto Kauppatie 12 93100 Pudasjärvi	1 600	123	Peruskoulun ala-asteen koulut	369	192	Kansalaisopistot	820
617	Pulkki		06479	Keskikylän ala-aste Rajalankuja 15 86100 Pyhäjoki	7	02251	Pyhäjärven kansalaisopisto Ollintie 26 86800 Pyhäsalmi	820
123	Peruskoulun ala-asteen koulut	167	06480	Kirkonkylän ala-aste Koulutie 9 86100 Pyhäjoki	180	630 Pyhäntä		
05217	Kirkonkylän ala-aste 92600 Pulkki	141	06481	Parhalahden ala-aste Parhalahdentie 68 86110 Parhalahti	40	123	Peruskoulun ala-asteen koulut	243
05213	Laakkolan ala-aste 92650 Laakkola	26	06482	Pirttikosken ala-aste Pirttikoskentie 585 86160 Pirttikoski	62	05191	Ahokylän ala-aste Opintie 2 92920 Ahokylä	16
124	Peruskoulun yläasteen koulut	179	06483	Yppärin ala-aste Vanha maantie 39 A 86170 Yppäri	80	05189	Kirkonkylän ala-aste Koulutie 8 A 92930 Pyhäntä	174
05214	Pulkkilan yläaste 92600 Pulkki	179	124	Peruskoulun yläasteen koulut	174	05192	Lamujoen ala-aste Lamujoen tie 56 92930 Pyhäntä	16
162	Lukiot	139	06478	Pyhäjoen yläaste Koulutie 9 86100 Pyhäjoki	174	05190	Tavastkengän ala-aste Tavastkengäntie 33 A 92910 Tavastkenkä	37

4 Oulun lääni – Uleåborgs län

Tunnus Kod	Nimi Namm	Oppilaita Elever	Tunnus Kod	Nimi Namm	Oppilaita Elever	Tunnus Kod	Nimi Namm	Oppilaita Elever
124	Peruskoulun yläasteen koulut	122	221	Teknilliset oppilaitokset	574	06378	Hakasaaren ala-aste 85900 Reisjärvi	29
03505	Pyhännän yläaste Koulutie 8 A 92930 Pyhäntä	122	01189	Raahen tietokonealan oppil. PL 82 92101 Raah	574	06379	Hylkirannan ala-aste 85900 Reisjärvi	26
<hr/>			223	Ammattioppilaitokset	709	06380	Järvelän ala-aste 85900 Reisjärvi	20
678	Raah		01093	Raahen ammattioppilaitos PL 7 92101 Raah	709	06382	Kalajan ala-aste 85980 Köyhänperä	43
123	Peruskoulun ala-asteen koulut	1 389	225	Ammatill.erikoisoppilaitokset	91	06383	Kangaskylän ala-aste 85930 Kangaskylä	30
08842	Antinkankaan ala-aste Suvitie 4 92130 Raah	217	01132	Rautaruukin teollisuusoppil. PL 93 92101 Raah	91	06385	Kinnulanrannan ala-aste 85900 Reisjärvi	33
06488	Haapajoen ala-aste 92210 Arkkukari	111	229	Ammatill.aikuiskoulutuskesk.	347	06381	Leppälähden ala-aste 85900 Reisjärvi	21
03386	Honganpalon ala-aste Metsätorinkatu 1 92160 Saloinen	200	01582	Raahen amm.aikuiskoulutuskesk. PL 59 92101 Raah	347	06386	Niemenkartanon ala-aste 85900 Reisjärvi	125
06489	Keskuskoulun ala-aste Asemakatu 2 92100 Raah	254	231	Käsi- ja taideteoll.oppilait.	195	124	Peruskoulun yläasteen koulut	179
03259	Kummatin ala-aste Kummatinkatu 3 92150 Raah	147	01810	Lybeckerin käsi- ja taidet.opp PL 88 92101 Raah	195	06377	Reisjärven yläaste 85900 Reisjärvi	179
06626	Ollinsaaren ala-aste Koulukuja 1 92120 Raah	363	235	Kauppaoppilaitokset	549	138	Peruskoulun erityiskoulut	13
06492	Piehingin ala-aste 92220 Piehinki	45	01255	Raahen porvari- ja kauppakoulu Merikatu 2 92100 Raah	549	08876	Reisjärven erityiskoulu 85900 Reisjärvi	13
06495	Tikkalan ala-aste Marttikanlantie 7 92230 Mattilanperä	52	<hr/>			162	Lukiot	80
124	Peruskoulun yläasteen koulut	839	682	Rantsila		00532	Reisjärven lukio Savolanmäentie 18 85900 Reisjärvi	80
06486	Merikadun yläaste Merikatu 3 92100 Raah	305	123	Peruskoulun ala-asteen koulut	226	191	Kansanopistot	128
06487	Saloisten yläaste Kisatie 1 92160 Saloinen	260	04495	Hovin ala-aste Koulutie 10 92500 Rantsila	37	01678	Reisjärven kristill.opisto Räisälänmäent. 381 A 85900 Reisjärvi	128
03342	Seminaarin yläaste Rantakatu 1 92100 Raah	274	04498	Kirkonkylän ala-aste Rantsilanraitti 5 92500 Rantsila	134	<hr/>		
138	Peruskoulun erityiskoulut	62	04500	Mankilan ala-aste Mankilantie 748 92530 Mankila	26	697	Ristijärvi	
06494	Holmin koulu Suvitie 4 92130 Raah	39	04502	Sipolan ala-aste Nelostie 1535 92520 Sipola	29	123	Peruskoulun ala-asteen koulut	161
03473	Suvitien koulu Suvitie 4 92130 Raah	23	124	Peruskoulun yläasteen koulut	136	05259	Jokikylän ala-aste Koulu 88440 Jokikylä	29
162	Lukiot	661	04503	Rantsilan-Temmeksen yläaste Sandelsintie 4 92500 Rantsila	136	05258	Kirkonkylän ala-aste Keskuskoulu 88400 Ristijärvi	132
00713	Raahen lukio PL 80 92101 Raah	661	138	Peruskoulun erityiskoulut	8	124	Peruskoulun yläasteen koulut	88
181	Musiikkioppilaitokset	649	03538	Pirakan erityiskoulu Koulutie 10 92500 Rantsila	8	05257	Ristijärven yläaste Yläaste 88400 Ristijärvi	88
01972	Raahen musiikkiopisto Asemakatu 2 92100 Raah	649	<hr/>			708	Ruukki	
192	Kansalaisopistot	1 750	691	Reisjärvi		123	Peruskoulun ala-asteen koulut	505
02252	Raahen työväenopisto Brahenkatu 13 92100 Raah	1 750	123	Peruskoulun ala-asteen koulut	327	06389	Lapin ala-aste Tuomiojantie 870 92470 Tuomioja	25
						06390	Luohuan ala-aste Kupsalankuja 7 92450 Luohua	62

Tunnus Kod	Nimi Namn	Oppilaita Elever	Tunnus Kod	Nimi Namn	Oppilaita Elever	Tunnus Kod	Nimi Namn	Oppilaita Elever
06391	Paavolan ala-aste Koulutie 2 92430 Paavola	101	124	Peruskoulun yläasteen koulut	252	05045	Tuhkakylän ala-aste Jormasjärventie 2 88120 Tuhkakylä	27
06392	Revonlahden ala-aste Koulukuja 11 92350 Revonlahti	86	06395	Sievin yläaste 85410 Sievi	252	05044	Vuokatin ala-aste Kuikkalammentie 1 88610 Vuokatti	118
06393	Ruukin ala-aste Häröntie 7 92400 Ruukki	190	138	Peruskoulun erityiskoulut	12	124	Peruskoulun yläasteen koulut	602
06394	Saarikosken ala-aste Saarikoskentie 936 92430 Paavola	41	06397	Haikolan erityiskoulu 85410 Sievi	12	05046	Sotkamon yläaste Tenetin koulu 88610 Vuokatti	602
124	Peruskoulun yläasteen koulut	304	162	Lukiot	94	162	Lukiot	329
06387	Ruukin yläaste Koulutie 92400 Ruukki	304	00564	Sievin lukio Jussintie 2 85410 Sievi	94	00768	Sotkamon lukio Akkoniementie 25 88600 Sotkamo	329
162	Lukiot	158	748	Siikajoki		183	Liikunnan koulutuskeskukset	46
00731	Ruukin lukio Koulutie 92400 Ruukki	158	123	Peruskoulun ala-asteen koulut	211	01768	Vuokatin urheiluopisto 88600 Sotkamo	46
192	Kansalaisopistot	950	06591	Karinkannan ala-aste Karinkannantie 90 92330 Karinkanta	29	192	Kansalaisopistot	1 500
02247	Ruukin kansalaisopisto PL 18 92401 Ruukki	950	06592	Siikajoen ala-aste Keskikylä jaakontie 1 C 92320 Siikajoki	182	02253	Sotkamon kansalaisopisto PL 24 88601 Sotkamo	1 500
211	Maatalousalan oppilaitokset	89	124	Peruskoulun yläasteen koulut	97	213	Metsä- ja puutalousoppilait.	279
01489	Ruukin maaseutuoppilaitos Sammalkankaantie 280 92400 Ruukki	89	03335	Siikajoen yläaste Keskikylä Jaakontie 1 A 92320 Siikajoki	97	02420	Vuokattiopisto Alkulantie 15 88600 Sotkamo	279
746	Sievi		765	Sotkamo		777	Suomussalmi	
123	Peruskoulun ala-asteen koulut	561	123	Peruskoulun ala-asteen koulut	823	123	Peruskoulun ala-asteen koulut	908
06398	Jokikylän ala-aste Kajaanintie 1012 85450 Joenkylä	24	05021	Heinämäen ala-aste Petäjävaarantie 11 88600 Sotkamo	20	05075	Alajärven ala-aste Alajärventie 7 89600 Suomussalmi	24
06399	Jyringin ala-aste Kylätie 47 85340 Jyrinki	55	05047	Juurikkalahden ala-aste Nurmestie 109 A 88670 Juurikkalahti	26	05073	Alanteen ala-aste Lomakyläntie 2 89600 Suomussalmi	41
06400	Järvikylän ala-aste Raudaskyläntie 144 85430 Koivisto	69	05023	Kokkovirran ala-aste Kokkokuja 2 88610 Vuokatti	33	05071	Haukilan ala-aste Kuhmontie 135 89600 Suomussalmi	32
06402	Karjulan ala-aste Myllyojantie 153 85470 Kiiskilampi	33	05024	Kontinjoen ala-aste Kontinjoentie 6 A 88620 Korholanmäki	48	05069	Jumaliskylän ala-aste Moisiovaarantie 224 C 89610 Jumaliskylä	45
07889	Kiiskilän ala-aste Kiiskilänkyläntie 74 85470 Kiiskilampi	40	05029	Naapurinvaaran ala-aste Naapurinvaarantie 15A 88610 Vuokatti	43	05066	Kiannan ala-aste Kiannaniementie 85 89740 Kianta	17
06403	Kirkonkylän ala-aste 85410 Sievi	180	05032	Pohjavaaran ala-aste Pohjavaarantie 155 88490 Pohjavaara	42	05065	Kirkonkylän ala-aste 89800 Suomussalmi	144
06404	Korhosen ala-aste Koulukatu 8 85310 Sievi as	47	05033	Pohjois-Tipaksen ala-aste Pohjois-Tipaksentie 16 88600 Sotkamo	25	05067	Korpelan ala-aste Kyröntie 93 89600 Suomussalmi	17
06405	Kukon ala-aste Poleentie 29 85310 Sievi as	49	05022	Salmelan koulu Salmelantie 2 88600 Sotkamo	336	05063	Leinolan ala-aste Lähtenmäentie 1 89670 Näljänkä	28
06406	Leppälän ala-aste Leppälänkoulutie 25 85340 Jyrinki	29	05036	Sapsokosken ala-aste Sapsoperantie 107 88600 Sotkamo	31	05062	Nivan ala-aste Vaarannivantie 37 A 89680 Vaaranniva	29
06407	Vanhankirkon ala-aste Rautiontie 460 85320 Markkula	35	05039	Soidinvaaran ala-aste Sumsantie 85 88600 Sotkamo	45	05061	Näätälän ala-aste Pyyvaarantie 107 89800 Suomussalmi	24
			05042	Tipasojan ala-aste Tipasojantie 71 88600 Sotkamo	29	05060	Pesiön ala-aste Pesiönrannantie 46 89640 Pesiökylä	24

4 Oulun lääni – Uleåborgs län

Tunnus Kod	Nimi Namn	Oppilaita Elever	Tunnus Kod	Nimi Namn	Oppilaita Elever	Tunnus Kod	Nimi Namn	Oppilaita Elever
08837	Pesjönlahden ala-aste Joukokyläntie 3 A 89600 Suomussalmi	59	04398	Jurmun ala-aste Jurmuntie 17 B 93420 Jurmu	33	06411	Kolmikannan ala-aste Kylmälantie 75 91800 Tyrnävä	23
05059	Piispajärven ala-aste Viitostie 806C 89760 Piispajärvi	25	04507	Kirkonkylän ala-aste Koulukeskus 93400 Taivalkoski	318	06412	Markkuun ala-aste Ängeslevän Ylipäänt. 6 91800 Tyrnävä	27
05055	Ruhtinan ala-aste Juntusrannantie 644 89920 Ruhtinansalmi	39	04508	Kurtin ala-aste Metsäkyläntie 154 93400 Taivalkoski	25	06413	Murron ala-aste Simontaival 6-8 91800 Tyrnävä	124
05052	Sakaran ala-aste Liepantie 9 89440 Sakara	15	04655	Loukusan ala-aste Posiontie 296 93440 Loukusa	18	06415	Ängeslevän ala-aste Ängesleväntie 9 91800 Tyrnävä	35
03643	Taivalalasen ala-aste Jäniksenpolku 1 89620 Pitämä	134	04509	Metsäkylän ala-aste Vanhalantie 13 B 93590 Vanhala	43			
05051	Vääkiön ala-aste Leväkoskentie 159 89660 Takalo	15				124	Peruskoulun yläasteen koulut	241
05050	Ämmänsaaren ala-aste Kiannonkatu 16 89600 Suomussalmi	196	124	Peruskoulun yläasteen koulut	264	06408	Tyrnävän yläaste PL 25 91801 Tyrnävä	241
			04511	Taivalkosken yläaste Koulukeskus 93400 Taivalkoski	264			
124	Peruskoulun yläasteen koulut	515	138	Peruskoulun erityiskoulut	31			
08867	Suomussalmen yläaste 89800 Suomussalmi	217	04510	Vaaran peruskoulu Koulukeskus 93400 Taivalkoski	31	889	Utajärvi	
05048	Ämmänsaaren yläaste Ruukinkatu 5 89600 Suomussalmi	298				123	Peruskoulun ala-asteen koulut	308
			162	Lukiot	130	06418	Ahmaksen ala-aste 91660 Ahmas	50
138	Peruskoulun erityiskoulut	38	00850	Taivalkosken lukio Urheilutie 4 A 93400 Taivalkoski	130	06420	Juorkunan ala-aste 91630 Juorkuna	18
05660	Kanervan koulu 89800 Suomussalmi	31				06422	Kirkonkylän ala-aste Vanhatie 32 91600 Utajärvi	194
03458	Korpikuusen koulu 89800 Suomussalmi	7	192	Kansalaisopistot	550	06425	Sangin ala-aste 91620 Sanginkylä	27
			02254	Taivalkosken kansalaisopisto Koulukeskus, Urheilutie 4 B 93400 Taivalkoski	550	06427	Särkijärven ala-aste 91640 Särkijärvi	19
162	Lukiot	273				124	Peruskoulun yläasteen koulut	182
00771	Suomussalmen lukio Ruukinkatu 3 89600 Suomussalmi	273	213	Metsä- ja puutalousoppilait.	153	06417	Utajärven yläaste Laitilantie 8 91600 Utajärvi	182
			01557	Taivalkosken metsäoppilaitos 93400 Taivalkoski	153			
192	Kansalaisopistot	1 500	223	Ammattioppilaitokset	334	162	Lukiot	86
02256	Kianta-opisto PL 40 89601 Ämmänsaari	1 500	01072	Koillis-Pohjanmaan amm.oppil. Opintie 3 93400 Taivalkoski	334	00533	Utajärven lukio Laitilantie 8 91600 Utajärvi	86
251	Koti- ja laitostalousoppil.	423						
02432	Suomussalmi-opisto Kuhmontie 3 89800 Suomussalmi	423				785	Vaala	
			841	Temmes		123	Peruskoulun ala-asteen koulut	356
832	Taivalkoski		123	Peruskoulun ala-asteen koulut	74	05235	Jaalangan ala-aste Koulu 91740 Jaalanka	39
123	Peruskoulun ala-asteen koulut	577	04512	Temmeksen ala-aste 91950 Temmes	74	05239	Neittävän ala-aste 91780 Neittävä	21
04505	Asutusalueen ala-aste Posiontie 55 93400 Taivalkoski	33				05241	Pelson ala-aste Koulu 92810 Pelsonsuo	35
06848	Hutun ala-aste Jokijärventie 323 A 93540 Tyrövaara	36	859	Tyrnävä		05242	Säräisniemen ala-aste Koulu 91760 Säräisniemi	25
04607	Inkeen ala-aste Inkeentie 32 A 93470 Inget	45	123	Peruskoulun ala-asteen koulut	478	05243	Vaalan ala-aste Koulu 91700 Vaala	170
04568	Jokijärven ala-aste Hilturannantie 29 93400 Taivalkoski	26	06409	Jokisillan ala-aste Jokisillantie 12 91800 Tyrnävä	38	05244	Veneheiton ala-aste Jl 28 koulu th 92830 Veneheitto	43
			06410	Kirkonkylän ala-aste Kirkkotie 91800 Tyrnävä	231			

Tunnus Kod	Nimi Namn	Oppilaita Elever	Tunnus Kod	Nimi Namn	Oppilaita Elever	Tunnus Kod	Nimi Namn	Oppilaita Elever
05245	Ylisuvannon ala-aste 91790 Nuojua	23	05267	Vuottolahden ala-aste Vuottolahdentie 1089 88210 Vuottolahti	38	977 Ylivieska		
124	Peruskoulun yläasteen koulut	207	124	Peruskoulun yläasteen koulut	157	123	Peruskoulun ala-asteen koulut	1 317
05233	Vaalan yläaste PL 4 91701 Vaala	207	05266	Vuolijoen yläaste Uunimiehentie 8 88200 Otanmäki	157	06450	Isokosken ala-aste Säilyntie 63 84770 Ylivieska	12
138	Peruskoulun erityiskoulut	18	162	Lukiot	65	06452	Kantokylän ala-aste Haapavesitie 813 84650 Ylivieska	26
05246	Niskan koulu 91700 Vaala	18	00534	Vuolijoen lukio Uunimiehentie 8 88200 Otanmäki	65	06453	Katajan ala-aste Katajantie 23 84100 Ylivieska	203
162	Lukiot	129	<hr/>			06455	Kiviojan ala-aste Kiviojantie 16 84100 Ylivieska	142
00888	Vaalan lukio 91700 Vaala	129	972 Yli-ii			06456	Löytyn ala-aste Löytyntie 347 84880 Ylivieska	27
192	Kansalaisopistot	500	123	Peruskoulun ala-asteen koulut	332	06457	Niemelän ala-aste Niemelänkyläntie 353 84320 Ylivieska	95
02244	Oulujärven kansalaisopisto Järvikyläntie 5 91700 Vaala	500	06428	Jakun ala-aste 91210 Jakkukylä	83	06458	Ojakylän ala-aste Perkkiöntie 50 84100 Ylivieska	57
<hr/>			06429	Kaiston ala-aste 91200 Yli-Ii	21	06454	Päivärinnan ala-aste Päivärinnankatu 10 84100 Ylivieska	343
926	Vihanti		06430	Kirkonkylän ala-aste 91200 Yli-Ii	152	08928	Rahkolan ala-aste Hakalahdenkatu 8 84100 Ylivieska	171
123	Peruskoulun ala-asteen koulut	378	06433	Maalismaan ala-aste 91200 Yli-Ii	25	06459	Rannan ala-aste Lampintie 23 84100 Ylivieska	88
06498	Alpuan ala-aste Luohuantie 35 86460 Alpu	36	06435	Tannilan ala-aste 91240 Tannila	51	06460	Raudaskosken ala-aste Raudaskoskentie 7 84880 Ylivieska	65
06499	Kirkonkylän ala-aste Nujulanperäntie 2 86400 Vihanti	193	124	Peruskoulun yläasteen koulut	146	06461	Tuomelan ala-aste Rajaniementie 3 84460 Ylivieska	20
06500	Korvenkylän ala-aste Korvenaho 37 86360 Ilveskorpi	46	06586	Yli-Iin yläaste 91200 Yli-Ii	146	06462	Vähäkankaan ala-aste Vähäkankaantie 622 84540 Ylivieska	68
06501	Lumimetsän ala-aste Lumimetsäntie 656 86470 Lumimetsä	31	<hr/>			124	Peruskoulun yläasteen koulut	681
06502	Ristonahon ala-aste Kaivoskatu 9 86440 Lampinsaari	54	973 Ylikiiiminki			06449	Ylivieskan yläaste Visalantie 5 84100 Ylivieska	681
06503	Vilmingon ala-aste Vilmingontie 428 86460 Alpu	18	123	Peruskoulun ala-asteen koulut	381	162	Lukiot	396
124	Peruskoulun yläasteen koulut	212	06440	Joloksen ala-aste Kouluraitti 13 91300 Ylikiiiminki	38	00947	Ylivieskan lukio Hakalahdenkatu 8 84100 Ylivieska	396
06496	Vihannin yläaste Koulutie 6 86400 Vihanti	212	06442	Juopulin ala-aste Vimparintie 11 91300 Ylikiiiminki	53	181	Musiikkioppilaitokset	662
162	Lukiot	82	06443	Kirkonkylän ala-aste Koulutie 1 91300 Ylikiiiminki	101	01986	Ylivieskan seudun musiikkiop. Mattilantie 2 84100 Ylivieska	662
00918	Vihannin lukio 86400 Vihanti	82	06444	Nuorittan ala-aste Nuorittantie 8 91300 Ylikiiiminki	33	191	Kansanopistot	169
<hr/>			06445	Vepsän ala-aste Kokontie 26 91300 Ylikiiiminki	45	01677	Raudaskylän kristill.opisto Opistontie 4-6 84880 Ylivieska	169
940	Vuolijoki		06446	Vesalan ala-aste Koulukuja 21 91300 Ylikiiiminki	73	192	Kansalaisopistot	2 900
123	Peruskoulun ala-asteen koulut	243	06447	Yliperän ala-aste Someroaarantie 21 91310 Arkala	38	02255	Ylivieskan kansalaisopisto Kauppakatu 8 84100 Ylivieska	2 900
05271	Kirkonkylän ala-aste Ouluntie 2 88270 Vuolijoki	80	124	Peruskoulun yläasteen koulut	197	221	Teknilliset oppilaitokset	1 400
05270	Kosken ala-aste Vuoreslahdentie 3318 A 87100 Kajaani	46	06437	Ylikiiimingin yläaste Koulutie 5 91300 Ylikiiiminki	197	02534	Ylivieskan tekn.ja sos.al.opp. PL 62 84101 Ylivieska	1 400
05268	Otanmäen ala-aste Uunimiehentie 8 88200 Otanmäki	79						

5 Lapin lääni – Lapplands län

047	Enontekiö		124	Peruskoulun yläasteen koulut	340	04078	Sauvoosaaren yläaste Valtakatu 65 94100 Kemi	243
123	Peruskoulun ala-asteen koulut	213	04028	Inarin yläaste 99870 Inari	64	04079	Syväkankaan yläaste Kulmatie 7 94700 Kemi	266
04018	Hetan koulu Hetta 99400 Enontekiö	70	04041	Ivalon yläaste Rantatie 10 99800 Ivalo	259	162	Lukiot	521
04019	Karesuvannon koulu 99470 Karesuvanto	38	03575	Sevettijärven yläaste A 778 Sevettijärvi 99800 Ivalo	17	00272	Kemin lukio Sankarik 13-15 94100 Kemi	521
03373	Kilpisjärven koulu 99490 Kilpisjärvi	13	162	Lukiot	183	164	Aikuislukiot	299
04020	Leppäjärven koulu 99440 Leppäjärvi	24	00161	Ivalon lukio PL 119 99801 Ivalo	183	00544	Kemin aikuislukio Sankarik 13-15 94100 Kemi	299
04022	Palojoensuun koulu 99450 Palojoensuu	22	192	Kansalaisopistot	750	181	Musiikkioppilaitokset	848
04023	Peltovuoman koulu 99420 Peltovuoma	36	02258	Inarin kansalaisopisto PL 60 99801 Ivalo	750	01955	Länsi-Pohjan musiikkiopisto Meripuistokatu 19 94100 Kemi	848
04025	Vuontisjärven koulu 99410 Vuontisjärvi	10	299	Muut ammatilliset oppil.	199	192	Kansalaisopistot	4 087
124	Peruskoulun yläasteen koulut	107	01772	Saamelaisalueen koulutuskeskus Menesjärventie 99870 Inari	199	02261	Kemin työväenopisto Marina Takalon katu 3 94100 Kemi	2 920
04026	Enontekiön yläaste 99400 Enontekiö	107	240	Kemi		02272	Toivola-Luotolan kansalaisop. Ouluntie 36 94700 Kemi	1 167
162	Lukiot	46	123	Peruskoulun ala-asteen koulut	1 814	221	Teknilliset oppilaitokset	221
00497	Enontekiön lukio 99400 Enontekiö	46	04083	Keskuskoulun ala-aste Kirkkopuistokatu 94100 Kemi	209	01007	Kemin teknillinen oppilaitos PL 5 94601 Kemi	221
192	Kansalaisopistot	670	04084	Kivikon ala-aste Kiveliönkatu 31 94600 Kemi	318	223	Ammattioppilaitokset	459
02257	Enontekiön kansalaisopisto 99400 Enontekiö	670	04085	Koivuharjun ala-aste Koivuharjunkatu 94100 Kemi	146	01045	Kemin ammattioppilaitos Tervaharjunkatu 12 94600 Kemi	459
148	Inari		04088	Kulmankylän ala-aste Kulmatie 7 94700 Kemi	318	235	Kauppaoppilaitokset	277
123	Peruskoulun ala-asteen koulut	646	04087	Marttalan ala-aste Karpinpolku 94200 Kemi	165	01230	Kemin kauppaoppilaitos Marina takalon katu 3 94100 Kemi	277
04029	Akujärven ala-aste PPA 1 Akujärvi 99800 Ivalo	42	04089	Pajusaaren ala-aste Pajusaari 94300 Kemi	136	241	Terveysterveysto-oppilaitokset	109
04030	Inarin ala-aste 99870 Inari	94	03257	Takajärven ala-aste Oklaholmank. 18 94700 Kemi	307	01346	Kemin terv.huolto-oppilaitos Meripuistokatu 26 94100 Kemi	109
04031	Ivalon ala-aste Koppelontie 99800 Ivalo	343	04092	Veitsiluodon ala-aste Satamalehdontie 94830 Kemi	215	243	Sosiaalialan oppilaitokset	423
04034	Koppelon ala-aste PPA 1 Koppelo 99800 Ivalo	28	124	Peruskoulun yläasteen koulut	947	02539	Kemin sos.ja terv.alan oppil. Meripuistokatu 21 94100 Kemi	423
04035	Menesjärven ala-aste A 779 Menesjärvi 99800 Ivalo	15	06855	Hepolan yläaste Satamalehdontie 94830 Kemi	137			
04036	Nellimin ala-aste 99860 Nellim	16	04082	Karihaaran yläaste Karpinpolku 94200 Kemi	301			
04038	Sevettijärven ala-aste A 778 Sevettijärvi 99800 Ivalo	23						
04039	Törmäsen ala-aste PPA 2 Törmänen 99800 Ivalo	85						

Tunnus Kod	Nimi Namn	Oppilaita Elever	Tunnus Kod	Nimi Namn	Oppilaita Elever	Tunnus Kod	Nimi Namn	Oppilaita Elever
313	Ammattikorkeakoulut	1 952	192	Kansalaisopistot	2 000	04118	Kuivasalmen ala-aste 99240 Kuivasalmi	23
02505	Kemi-Tornion ammattikorkeak. PL 505 94101 Kemi	1 952	02259	Kemijärven kansalaisopisto Vapaudenkatu 8 98100 Kemijärvi	2 000	04120	Könkään ala-aste 99140 Köngäs	19
<hr/>			<hr/>			<hr/>		
320	Kemijärvi		223	Ammattioppilaitokset	551	04575	Molkojärven ala-aste Molkojärvi 97420 Lohiniva	24
123	Peruskoulun ala-asteen koulut	850	02523	Koillis-Lapin ammattiopisto Seminaarinkatu 5 98120 Kemijärvi	551	04122	Raattaman ala-aste 99340 Raattama	23
04053	Halosenrannan ala-aste Narkilahdentie 12 98100 Kemijärvi	19	<hr/>			04123	Sirkan ala-aste 99130 Sirkka	45
04064	Joutsijärven ala-aste Koulunraitti 14 98710 Joutsijärvi	16	241	Keminmaa		04124	Tepaston ala-aste 99150 Tepasto	19
04063	Kallaan ala-aste Koulutie 1 98440 Kallaanvaara	143	123	Peruskoulun ala-asteen koulut	848	04125	Tepsan ala-aste 99280 Tepsa	26
04067	Kostamon ala-aste Mäkipirtintie 43 98450 Kostamo	38	04094	Itäkosken ala-aste Tervolantie 1956 95370 Itäkoski	15	124	Peruskoulun yläasteen koulut	257
04054	Kuumaniemien ala-aste Kuumaniemenkatu 98100 Kemijärvi	166	04095	Katajarannan ala-aste Rovaniementie 1411 95315 Törmä	27	04107	Kittilän ylä-aste 99100 Kittilä	257
04068	Lehtolan ala-aste Peräposiontie 1699 98420 Ryti-Lehtola	29	04096	Kirkonmäen ala-aste Rovaniementie 31 94400 Keminmaa	240	162	Lukiot	97
04069	Levärannan ala-aste Lenkkitie 112 98100 Kemijärvi	18	04098	Lassilan ala-aste Koulutie 2 94450 Keminmaa	265	00280	Kittilän lukio Valtatie 5 E 99100 Kittilä	97
04070	Luusuan ala-aste Itärannantie 102 98230 Luusua	47	04099	Liedakkalan ala-aste Rovaniementie 763 95310 Liedakkala	43	192	Kansalaisopistot	1 300
04072	Soppelan ala-aste Kaisankankaantie 87 98400 Isokylä	35	04100	Maulan ala-aste Pykälätie 2 95365 Maula	19	02262	Kittilän kansalaisopisto 99100 Kittilä	1 300
04055	Särkelän ala-aste Heikinkatu 3a2 98120 Kemijärvi	227	04101	Pöyhön ala-aste Tasasentie 9 94500 Lautiosaari	239	211	Maatalousalan oppilaitokset	149
04056	Tohmon ala-aste Rajakatu 7 98310 Kemijärvi	87	124	Peruskoulun yläasteen koulut	524	01528	Kittilän maaseutuammatt.oppil. Pakatinie 99100 Kittilä	149
04075	Vuostimon ala-aste Opintie 17 98360 Vuostimo	25	04104	Keminmaan yläaste Rovaniementie 31 94400 Keminmaa	524	<hr/>		
124	Peruskoulun yläasteen koulut	502	162	Lukiot	238	273	Kolari	
04060	Isokylän yläaste Koulukuja 15 98400 Isokylä	248	00474	Keminmaan lukio Koulukeskus 94400 Keminmaa	238	123	Peruskoulun ala-asteen koulut	378
04051	Lepistön yläaste Särkeläntie 9 98120 Kemijärvi	254	192	Kansalaisopistot	1 230	04128	Kolarin ala-aste PL 36 95901 Kolari	194
138	Peruskoulun erityiskoulut	41	02260	Keminmaan kansalaisopisto Koulukeskus 94400 Keminmaa	1 230	04129	Kurtakon ala-aste 95990 Kurtakko	42
04058	Sepänmäen koulu Heikinkatu 3a1 98120 Kemijärvi	41	<hr/>			04131	Nuottavaaran ala-aste 95860 Pasmajärvi	16
162	Lukiot	237	261	Kittilä		04135	Sieppijärven ala-aste 95800 Sieppijärvi	52
00271	Kemijärven lukio Hillatie 6 98100 Kemijärvi	237	123	Peruskoulun ala-asteen koulut	467	04136	Vaattojärven ala-aste 95830 Vaattojärvi	21
181	Musiikkioppilaitokset	382	04108	Alakylän ala-aste 97470 Alakylä	38	04140	Äkäsoensuun ala-aste 95930 Äkäsoensuu	13
01954	Koillis-Lapin musiikkiopisto Kuumaniemenkatu 2 98100 Kemijärvi	382	04109	Hanhimaan ala-aste 99190 Hanhimaa	7	04141	Äkäslompolon ala-aste 95970 Äkäslompolo	40
			04111	Kaukosen ala-aste 99110 Kaukonen	29	124	Peruskoulun yläasteen koulut	196
			04115	Kirkonkylän ala-aste Valtatie 5 99100 Kittilä	214	04143	Kolarin yläaste PL 36 95901 Kolari	196
						138	Peruskoulun erityiskoulut	13
						04142	Jokijalan koulu Yläaste 95900 Kolari	13

5 Lapin lääni – Lapplands län

Tunnus Kod	Nimi Namn	Oppilaita Elever	Tunnus Kod	Nimi Namn	Oppilaita Elever	Tunnus Kod	Nimi Namn	Oppilaita Elever
162	Lukiot	111	854	Pello		04183	Lehtiniemi-Ristolän ala-aste Morottajantie 83 97840 Lehtiniemi	40
00455	Kolarin lukio PL 36 95901 Kolari	111	123	Peruskoulun ala-asteen koulut	464	04186	Mourujärven ala-aste Maaninkavaarantie 352 97895 Mourujärvi	42
192	Kansalaisopistot	850	04160	Jarhoisen ala-aste Väylänvarrentie 179 C 95720 Jarhoinen	31	04188	Peräposion ala-aste Morottajantie 7 97820 Perä-Posio	24
02263	Kolarin kansalaisopisto PL 76 95901 Kolari	850	04161	Juoksengin ala-aste Rantatie 2 B 95640 Juoksenki	37	04193	Ylikitkan ala-aste Ajakkaniementie 5 B 97920 Suonankylä	41
498	Muonio		04163	Lampsijärven ala-aste Teronpääntie 15 A 95790 Lampsijärvi	17	124	Peruskoulun yläasteen koulut	258
123	Peruskoulun ala-asteen koulut	261	04164	Lankojärven ala-aste Länsipuolentie 42 95770 Lankojärvi	28	04194	Posion yläaste PL 14 97901 Posio	258
04147	Kangosjärven ala-aste 99360 Kangosjärvi	11	04165	Lempeän ala-aste Väylänvarrentie 27 A 95700 Pello	41	162	Lukiot	89
04148	Kihlangin ala-aste 95950 Kihlanki	12	04166	Pellon ala-aste Opintie 7 95700 Pello	210	00671	Posion lukio PL 14 97901 Posio	89
04149	Kirkonkylän ala-aste KP 1 99300 Muonio	172	04168	Ruuhijärven ala-aste Meltauksentie 217 97335 Ruuhivaara	24	192	Kansalaisopistot	800
04150	Kätkäsuvannon ala-aste 99320 Kätkäsuvanto	15	04169	Saukkoriipin ala-aste Meltauksentie 17 95700 Pello	24	02265	Posion kansalaisopisto PL 32 97901 Posio	800
04151	Särkijärven ala-aste Särkijärvi 2 PPA 99300 Muonio	30	04170	Sirkkakosken ala-aste Länsipuolentie 100 A 95780 Sirkkakoski	27	683	Ranua	
04152	Ylimuonion ala-aste 99310 Yli-Muonio	21	04171	Turtolan ala-aste Torniontie 148 A 95645 Turtola	25	123	Peruskoulun ala-asteen koulut	667
124	Peruskoulun yläasteen koulut	144	124	Peruskoulun yläasteen koulut	257	04196	Asmuntin ala-aste Pudasjärventie 248 A 97700 Ranua	22
04145	Muonion yläaste 99300 Muonio	144	04158	Pellon yläaste Koulutie 16 95700 Pello	257	04197	Hosion ala-aste Simojoentie 218 97715 Raiskio	16
162	Lukiot	63	162	Lukiot	143	04198	Impiön ala-aste Impiöntie 33 A 97765 Impiö	48
00466	Muonion lukio PL 111 99301 Muonio	63	00640	Pellon lukio Koulutie 20 95700 Pello	143	04200	Kelan ala-aste Syötteentie 251 97785 Kelankylä	21
192	Kansalaisopistot	390	192	Kansalaisopistot	700	04201	Kirkonkylän ala-aste Aapiskuja 6 C 97700 Ranua	326
02302	Muonion kansalaisopisto PL 25 99301 Muonio	390	02264	Pellon kansalaisopisto PL 41 95701 Pello	700	04203	Kuhan ala-aste Kuhantie 2 C 97700 Ranua	56
583	Pelkosenniemi		614	Posio		04204	Kuukasjärven ala-aste Kuukasjärvenkouluntie 2 A 97780 Kuukasjärvi	37
123	Peruskoulun ala-asteen koulut	109	123	Peruskoulun ala-asteen koulut	424	04207	Piittisjärven ala-aste Pekkalantie 508 E 97665 Pohjasperä	19
04155	Kairalan koulu 98560 Kairala	22	04173	Aholan ala-aste Ahosentie 4 97900 Posio	127	04208	Portimojärven ala-aste Portimonkouluntie 2 A 97720 Yli-Simo	36
04156	Niemen koulu 98500 Pelkosenniemi	87	04175	Anetjärven ala-aste Anetjärventie 70 97980 Anetjärvi	28	04210	Ruonan ala-aste Ruonankouluntie 2 97715 Raiskio	33
124	Peruskoulun yläasteen koulut	68	04178	Karjalaisenniemen ala-aste Maaninkavaarantie 147 A 97890 Karjalaisenniemi	36	04211	Saariharjun ala-aste Posiontie 301 97760 Saariharju	22
04154	Pelkosenniemen yläaste 98500 Pelkosenniemi	68	04180	Kirkonkylän ala-aste Kattavanniementie 1 97900 Posio	51	04215	Toljan ala-aste Rynkänpuolentie 3 97700 Ranua	31
162	Lukiot	33	04181	Kuloharjun ala-aste Kuoliontie 1 97960 Kuloharju	35			
00498	Pelkosenniemen lukio 98500 Pelkosenniemi	33						

Tunnus Kod	Nimi Namn	Oppilaita Elever	Tunnus Kod	Nimi Namn	Oppilaita Elever	Tunnus Kod	Nimi Namn	Oppilaita Elever
124	Peruskoulun yläasteen koulut	318	04257	Rautiosaaren ala-aste Huhtavainiontie 4 97110 Rautionsaari	73	213	Metsä-ja puutalousoppilait.	339
04217	Ranuan yläaste Pappilantie 4 97700 Ranua	318	04258	Saaren ala-aste Uutelankuja 1 96900 Saarenkylä	276	01534	Rovaniemen metsäoppilaitos 97130 Hirvas	339
162	Lukiot	135	04259	Sinetän ala-aste Koulurinteentie 13 97220 Sinettä	70	698 Rovaniemi		
00735	Ranuan lukio Pappilantie 9 97700 Ranua	135	04260	Songan ala-aste Pellontie 1086 97240 Sonka	17	123	Peruskoulun ala-asteen koulut	2 180
191	Kansanopistot	97	03341	Syväsenvaaran ala-aste Aapatie 2 96910 Rovaniemi	253	04224	Katajarannan ala-aste Poropolku 8 96400 Rovaniemi	310
02317	Ranuan kr. kansanopisto Kansanopistontie 97700 Ranua	97	04261	Taipaleen ala-aste Taipaleentie 65 97670 Kivitaipale	50	04225	Keskustan ala-aste Pohjolankatu 23 96100 Rovaniemi	390
192	Kansalaisopistot	790	04262	Tapion ala-aste Tapionmutka 36 97280 Tapio	43	04226	Korkalovaaran ala-aste Miehentie 10 96100 Rovaniemi	281
02266	Ranuan kansalaisopisto Pappilantie 2 97700 Ranua	790	04267	Vanttauskosken ala-aste Vanttauskuru 5 97625 Vanttauskoski	57	08929	Ounasrinteen ala-aste Matkajängäntie 5 96440 Rovaniemi	502
699 Rovaniemen mlk			04269	Vikajärven ala-aste Liikekuja 3 97510 Vikajärvi	37	04229	Rantavitikan ala-aste Rantavitikantie 31 96300 Rovaniemi	135
123	Peruskoulun ala-asteen koulut	2 155	04270	Väljoen ala-aste Kuutostie 10 97690 Sulaoja	22	06892	Vaaranlammen ala-aste Koulukuja 2 96500 Rovaniemi	447
04279	Alakorkalon ala-aste Niskanperänkuja 18 96700 Rovaniemi	72	04271	Ylikylän ala-aste Ylikyläntie 23 96800 Rovaniemi	205	04230	Viirinkankaan ala-aste Väinämösentie 62 96300 Rovaniemi	115
04233	Hirvaan ala-aste Kemintie 1504 97130 Hirvas	70	04272	Ylinamman ala-aste Jäntintie 3 97530 Yli-Nampa	23	124 Peruskoulun yläasteen koulut		
04253	Jaatilansaaren koulu Koirakuja 30 97160 Petäjäinen	48	124 Peruskoulun yläasteen koulut		1 097	04220	Korkalovaaran yläaste Miehentie 12 96100 Rovaniemi	414
04237	Kaukon ala-aste Paavalmientie 17 96400 Rovaniemi	51	04275	Murolan yläaste Kemintie 2471 97140 Muurola	249	04222	Ounasosken yläaste Maakuntakatu 3-5 96100 Rovaniemi	300
04238	Koskenkylän ala-aste Gunillantie 1 96600 Rovaniemi	68	04276	Napapiirin yläaste Asematie 3 96900 Saarenkylä	570	04221	Ounasvaaran yläaste Poropolku 7 96400 Rovaniemi	330
04239	Lehtojärven ala-aste Lehtojärventie 99 97220 Sinettä	26	04274	Ounasjoen yläaste Koulurinteentie 13 97220 Sinettä	190	04350	Rantavitikan yläaste Yliopistonkatu 6 96300 Rovaniemi	358
04240	Lohinivän ala-aste Kittiläntie 9214 97420 Lohiniva	18	04273	Pirttikosken yläaste Yläasteentie 24 97635 Juuniemi	88	125 Peruskoulua korvaavat koulut		
04243	Meltauksen ala-aste Kittiläntie 5488 97340 Meltaus	47	138 Peruskoulun erityiskoulut		11	03546	Rovaniemen steinerkoulu Lähteentie 16 96400 Rovaniemi	80
04245	Murolan ala-aste Kemintie 2471 97140 Muurola	112	04278	Sinettäkosken koulu Ylikyläntie 23 96800 Rovaniemi	11	138 Peruskoulun erityiskoulut		
04246	Narkauksen ala-aste Kouluraitti 36 97675 Narkaus	13	162 Lukiot		174	03687	Myllärin koulu Myllärintie 35 96400 Rovaniemi	18
04247	Nivan ala-aste Nivankyläntie 213 96100 Rovaniemi	62	00525	Murolan lukio 97140 Muurola	174	04223	Pärinharjun koulu Maakuntakatu 6 - 8 96100 Rovaniemi	81
03618	Nivavaaran ala-aste Asematie 1 96900 Saarenkylä	322	192 Kansalaisopistot		2 550	03587	Rovaniemen sairaalakoulu PL 8041 96101 Rovaniemi	..
04248	Norvajärven ala-aste Ahventie 77 96900 Saarenkylä	21	02290	Rovaniemen mlk:n kansalaisop. PL 8032 96101 Rovaniemi	2 550	162 Lukiot		
04249	Oikaraisen ala-aste Koulutie 17 97610 Oikarainen	42	211 Maatalousalan oppilaitokset		350	00727	Korkalovaaran lukio Miehentie 12 96100 Rovaniemi	287
04254	Pirttikosken ala-aste Piiraisentie 24 97635 Juuniemi	57	02427	Rovaniemen maaseutu-kotital.op 96460 Rovaniemi	350	00728	Lyseonpuiston lukio Ruokasenk.18 96200 Rovaniemi	677

5 Lapin lääni – Lapplands län

Tunnus Kod	Nimi Namn	Oppilaita Elever	Tunnus Kod	Nimi Namn	Oppilaita Elever	Tunnus Kod	Nimi Namn	Oppilaita Elever
00063	Ounasvaaran lukio Poropolku 7 96400 Rovaniemi	294	253	Hotelli- ja ravintolaoppilait.	475	162	Lukiot	117
164	Aikuislukiot	471	01415	Rovaniemen hotelli-rav.oppil. PL 2283 96201 Rovaniemi	475	00785	Sallan lukio Kuusamontie 98900 Salla	117
00579	Rovaniemen aikuislukio Ruokasenkatu 18 96200 Rovaniemi	471	299	Muut ammatilliset oppil.	..	192	Kansalaisopistot	600
171	Harjoittelukoulut	318	02322	Hyvä-Olo Koskikatu 6 96200 Rovaniemi	..	02284	Sallan kansalaisopisto Kunnanvirasto 98900 Salla	600
04228	Lapin yliopiston harj.koulu Maakuntakatu 6-8 96100 Rovaniemi	318	311	Yliopistot	2 970	<hr/>		
181	Musiikkioppilaitokset	556	01918	Lapin yliopisto PL 122 96101 Rovaniemi	2 970	742	Savukoski	
01962	Lapin musiikkiopisto Jorma Eton tie 8 B 96100 Rovaniemi	556	921	Kesäyliopistot	..	123	Peruskoulun ala-asteen koulut	122
183	Liikunnan koulutuskeskukset	250	09930	Lapin kesäyliopisto Hallituskatu 20 B 96100 Rovaniemi	..	04306	Kirkkonkylän ala-aste 98800 Savukoski	65
01773	Lapin urheiluopisto Hiihtomajantie 2 96400 Rovaniemi	250	<hr/>			04308	Korvatunturin ala-aste 98830 Martti	18
191	Kansanopistot	155	732	Salla		04309	Tanhuan ala-aste 99640 Tanhua	16
01657	Rovala-opisto Jokkatie 26 96100 Rovaniemi	155	123	Peruskoulun ala-asteen koulut	429	04310	Tenniön ala-aste 98850 Kuosku	23
192	Kansalaisopistot	2 215	04284	Hautajärven ala-aste 98995 Hautajärvi	34	124	Peruskoulun yläasteen koulut	69
02267	Rovaniemen kansalaisopisto Jokkatie 26 96100 Rovaniemi	2 215	04286	Hirvasvaaran ala-aste Karhujärventie 214 98760 Hirvasvaara	22	04305	Korvatunturin yläaste 98800 Savukoski	69
221	Teknilliset oppilaitokset	1 241	04289	Kelloسلän ala-aste Saijantie 152 98920 Kelloسلkä	21	162	Lukiot	29
01018	Rovaniemen teknill.oppilaitos Jokiväylä 11 96300 Rovaniemi	1 241	04283	Keminniemen ala-aste Ahvenseläntie 364 98630 Ahvenselkä	29	00483	Savukosken lukio Sauherrantie 23 B 98800 Savukoski	29
223	Ammattioppilaitokset	1 286	04294	Kirkkonkylän ala-aste Kinttalanharju 3 98900 Salla	208	<hr/>		
02456	Rovaniemen amm.opp.(1.7.1995-) Kairatie 73-75 96190 Rovaniemi	1 286	04291	Kotala-Naruskan ala-aste Rantakuja 14 B 98930 Kotalankylä	13	751	Simo	
229	Ammatill.aikuiskoulutuskesk.	531	04292	Kursun ala-aste Salmenkankaantie 4 B 98600 Kursu	34	123	Peruskoulun ala-asteen koulut	363
01614	Rovaniemen amm.aik.koul.keskus Jänkätie 1 96300 Rovaniemi	531	04296	Onkamon ala-aste Onkamontie 104 C 98970 Onkamojärvi	15	04314	Aseman ala-aste 95200 Simo	103
235	Kauppaoppilaitokset	812	04704	Saijan ala-aste Saijantie 403 98950 Saija	19	04315	Hamarin ala-aste A 700 Koivunen 95999 Kemi	36
01259	Rovaniemen kauppaoppilaitos Viirikankaantie 1PL 46 96301 Rovaniemi	812	04299	Salmivaaran ala-aste 98660 Salmivaara	20	04316	Maksniemen ala-aste Maksniemi 95230 Maksniemi	89
241	Terveysthuolto-oppilaitokset	1 317	04301	Vallovaaran ala-aste Vallovaarantie 209 B 98900 Salla	14	04321	Simoniemen ala-aste Simoniemi 95220 Simoniemi	25
01307	Rovaniemen terv.-sos.alan opp. Porokatu 35 96400 Rovaniemi	1 317	124	Peruskoulun yläasteen koulut	242	04320	Simonkylän ala-aste 95210 Filpus	42
			04281	Sallan yläaste 98900 Salla	242	04322	Viantien ala-aste Viantie 95225 Viantie	38
			138	Peruskoulun erityiskoulut	9	04323	Ylikärpän ala-aste 95270 Yli-Kärppä	30
			06858	Liinaharjun erityiskoulu Kinttalanharju 3 98900 Salla	9	124	Peruskoulun yläasteen koulut	211
						04324	Simon yläaste 95200 Simo	211

5 Lapin lääni – Lapplands län

Tunnus Kod	Nimi Namn	Oppilaita Elever	Tunnus Kod	Nimi Namn	Oppilaita Elever	Tunnus Kod	Nimi Namn	Oppilaita Elever
00830	Tornion yhteislyseon lukio Hallituskatu 7 95400 Tornio	315	04374	Kirkonkylän ala-aste Koulu 99980 Utsjoki	49	04386	Kuivakankaan ala-aste 95630 Kuivakangas	31
			04375	Nuorgamin ala-aste 99990 Nuorgam	25	04388	Mellakosken ala-aste 95690 Mellakoski	28
191	Kansanopistot	336	04376	Outakosken ala-aste 99950 Karigasniemi	11	04389	Meltosjärven ala-aste 95675 Meltosjärvi	20
01669	Peräpohjolan opisto 95410 Kiviranta	336				04390	Nuotiorannan ala-aste Nuotioranta 95600 Ylitornio	58
192	Kansalaisopistot	2 400	124	Peruskoulun yläasteen koulut	76	04702	Raanujärven ala-aste 97250 Raanujärvi	27
02271	Tornion kansalaisopisto Seminaarinkatu 14 95430 Tornio	2 400	03573	Karigasniemen yläaste 99950 Karigasniemi	26	04394	Tengeliön ala-aste 95620 Aavasaksa	26
223	Ammattioppilaitokset	1 508	08879	Kirkonkylän yläaste 99980 Utsjoki	50			
02542	Länsi-Lapin amm.opp(1.8.1997-) Urheilukatu 6 95430 Tornio	1 508	162	Lukiot	39	124	Peruskoulun yläasteen koulut	258
			00487	Utsjoen saamelaislukio Koulukeskus 99980 Utsjoki	39	04397	Ainiovaaran yläaste Parkkitie 95600 Ylitornio	193
229	Ammatill.aikuiskoulutuskesk.	567	192	Kansalaisopistot	190	04378	Meltosjärven yläaste 95675 Meltosjärvi	65
01615	Länsi-Lapin amm.aik.koul.kesk Keskikatu 69 95430 Tornio	567	02295	Utsjoen kansalaisopisto Virastotalo 99980 Utsjoki	190	138	Peruskoulun erityiskoulut	10
						04396	Vaskenmäen koulu Parkkitie 95600 Ylitornio	10
235	Kauppaooppilaitokset	291						
01268	Tornion liiket.tietotekn.inst. Kirkkokatu 10 95400 Tornio	291	976	Ylitornio		162	Lukiot	152
			123	Peruskoulun ala-asteen koulut	477	00946	Ylitornion yhteiskoulun lukio Parkkitie 95600 Ylitornio	152
890	Utsjoki		04379	Alkkulan ala-aste Kopänmäentie 95600 Ylitornio	44	191	Kansanopistot	85
			04380	Etelä-Portimon ala-aste 95655 Etelä-Portimojärvi	23	01699	Ylitornion kristillinen opisto Alkkulanraitti 2 95600 Ylitornio	85
123	Peruskoulun ala-asteen koulut	142	04382	Kainuunkylän ala-aste 95610 Kainuunkylä	41			
04373	Karigasniemen ala-aste 99950 Karigasniemi	19	04383	Kantomaan ala-aste 95660 Kantomaanpää	25	192	Kansalaisopistot	1 390
03647	Karigasniemen saamenk. a-aste 99950 Karigasniemi	19	04384	Kaulirannan ala-aste 95635 Kaulinranta	21	02273	Ylitornion kansalaisopisto PL 38 95601 Ylitornio	1 390
03646	Kirkonk. saamenk. ala-aste 99980 Utsjoki	19	04385	Kirkonkylän ala-aste 95600 Ylitornio	133			

6 Ahvenanmaan lääni – Ålands län

Tunnus Kod	Nimi Namn	Oppilaita Elever	Tunnus Kod	Nimi Namn	Oppilaita Elever	Tunnus Kod	Nimi Namn	Oppilaita Elever
238	Merenkulkuoppilaitokset	229	736	Saltvik		771	Sund	
01569	Ålands sjöfartsläroverk PB 47 22101 Mariehamn	63	123	Peruskoulun ala-asteen koulut	118	123	Peruskoulun ala-asteen koulut	78
01573	Ålands sjömansskola PB 52 22101 Mariehamn	166	06884	Rangsby lågstadium 22430 Saltvik	48	06888	Sunds lågstadium Finby 22530 Sund	78
241	Terveydenhuolto-oppilaitokset	95	06885	Ödkarby lågstadium Ökarby grundskol 22320 Ödkarby	70			
02526	Ålands vårdinstitut PB 127 22101 Mariehamn	95	251	Koti-ja laitostalousoppil.	21	941	Vårdö	
253	Hotelli-ja ravintolaoppilait.	91	01388	Ålands husmodersskola Kvarnbo 22430 Saltvik	21	123	Peruskoulun ala-asteen koulut	38
01419	Ålands hotell-restaurangskola Strandgatan 1 A 22100 Mariehamn	91				06889	Vårdö lågstadium Vårdöby 22550 Vårdö	38
921	Kesäyliopistot	..	766	Sottunga				
09940	Ålands högskola PB 160 22101 Mariehamn	..	123	Peruskoulun ala-asteen koulut	19			
			06886	Sottunga låg- och högstadium 22720 Sottunga	19			

**2 Oppilaitokset oppilaitostyypeittäin 31.12.1997
(ei sisällä peruskouluja)
Läroanstalter efter läroanstaltstyp 31.12.1997
(exkl. grundskolor)**

Kuntakoodit sivulla 35 – Kommunkoderna på sidan 35

Läänikoodit sivulla 35 – Länskoderna på sidan 35.

Maakuntakoodit sivulla 35 – Landskapskoderna på sidan 35.

Omistajatyypikoodit sivulla 33 – Koderna för ägartyp på sidan 33.

1 Yleissivistävät oppilaitokset

162 Lukiot

00001	Alahärmän lukio	004	2	14	3	00528	Hyrnsalmen lukio	105	4	18	3
00002	Alajärven lukio	005	2	14	3	00784	Hyvinkään Sveitsin lukio	106	1	01	3
00003	Alavuden lukio	010	2	14	3	00098	Hyvinkään yhteiskoulun lukio	106	1	01	3
00004	Alppilan lukio	091	1	01	3	00104	Hämeenkylässen lukio	092	1	01	3
00006	Apollon yhteiskoulun lukio	091	1	01	1	00099	Hämeenkyrön lukio	108	2	06	3
00007	Arkadian yhteislyseon lukio	543	1	01	1	00100	Hämeenlinnan lyseon lukio	109	1	05	3
00721	Aronahteen lukio	684	2	04	3	00102	Hämeenlinnan yht.koulun lukio	109	1	05	3
00009	Askolan lukio	018	1	20	3	00151	Iin lukio	139	4	17	3
00008	Aurajoen lukio	853	2	02	3	00152	Iisalmen lukio	140	3	11	3
00023	B:borgs sv.samskola, gymnasiet	609	2	04	1	00154	Iitin lukio	142	1	08	3
00024	Borgå gymnasium	638	1	20	3	00155	Ikaalisten lukio	143	2	06	3
00026	Brändö gymnasium	091	1	01	3	00156	Ilmajoen lukio	145	2	14	3
00577	Cygnaeus-lukio	179	2	13	3	00157	Ilomantsin lukio	146	3	12	3
00036	Ekenäs gymnasium	835	1	01	3	00158	Imatran yhteislyseon lukio	153	1	09	3
00046	Elimäen lukio	044	1	08	3	00159	Inkeröisten lukio	754	1	08	3
00037	Elisenvaaran lukio	219	2	02	3	00160	Isonkyrön lukio	152	2	15	3
00045	Enon lukio	045	3	12	3	00670	Itäkeskuksen lukio	091	1	01	3
00497	Enontekiön lukio	047	5	19	3	00161	Ivalon lukio	148	5	19	3
00093	Espoonlahden lukio	049	1	01	3	00191	Jakobstads gymnasium	598	2	15	3
00041	Etelä-Kaarelan lukio	091	1	01	3	00192	Jalasjärven lukio	164	2	14	3
00494	Etelä-Tapiolan lukio	049	1	01	3	00667	Joensuun Niinivaaran lukio	167	3	12	3
00845	Etu-Töölön lukio	091	1	01	3	00195	Joensuun lyseon lukio	167	3	12	3
00042	Eurajoen lukio	051	2	04	3	00196	Joensuun yhteiskoulun lukio	167	3	12	3
00043	Euran lukio	050	2	04	3	00197	Jokelan lukio	858	1	01	3
00044	Evijärven lukio	052	2	14	3	00537	Joroisten lukio	171	3	10	3
00058	Forssan yhteislyseo	061	1	05	3	00198	Joutsan lukio	172	2	13	3
00062	Gymnasiet Grankulla samskola	235	1	01	3	00199	Joutsenon lukio	173	1	09	3
00438	Gymnasiet i Petalax	475	2	15	3	00200	Juankosken lukio	174	3	11	3
00561	Gymnasiet lärkan	091	1	01	3	00201	Juhana Herttuan lukio	853	2	02	3
00777	Gymnasiet svenska normallyceum	091	1	01	3	00209	Jurvan lukio	175	2	14	3
00086	H:gin suomal.yht.koulun lukio	091	1	01	1	00210	Juuan lukio	176	3	12	3
00090	H:gin uuden yht.koulun lukio	091	1	01	1	00202	Juvan lukio	178	3	10	3
00065	Haapajärven lukio	069	4	17	3	00203	Jyväskylän lyseon lukio	179	2	13	3
00066	Haapamäen lukio	249	2	13	3	00207	Jämsän lukio	182	2	13	3
00067	Haapaveden lukio	071	4	17	3	00206	Jämsänkosken lukio	183	2	13	3
00454	Halikon lukio	073	2	02	3	00208	Järvenpään lukio	186	1	01	3
00071	Haminan lukio	075	1	08	3	00075	Kaarilan lukio	837	2	06	3
00073	Hangö gymnasium	078	1	01	3	00472	Kaarinan lukio	202	2	02	3
00103	Hankasalmen lukio	077	2	13	3	00916	Kaitaan lukio	049	1	01	3
00072	Hankoniemen lukio	078	1	01	3	00251	Kajaanin lyseon lukio	205	4	18	3
00074	Harjavallan lukio	079	2	04	3	00253	Kalajoen lukio	208	4	17	3
00646	Hatanpään lukio	837	2	06	3	00254	Kalevan lukio	837	2	06	1
00040	Haukilahden lukio	049	1	01	3	00306	Kallaveden lukio	297	3	11	3
00076	Haukiputaan lukio	084	4	17	3	00255	Kallion lukio	091	1	01	3
00105	Haukivuoren lukio	085	3	10	3	00256	Kangasalan lukio	211	2	06	3
00077	Hausjärven lukio	086	1	05	3	00257	Kangasniemen lukio	213	3	10	3
00080	Heinäveden lukio	090	3	10	3	00258	Kankaanpään lukio	214	2	04	3
00107	Helsingin gymnasium	092	1	01	3	00259	Kannaksen lukio	398	1	07	3
00088	Helsingin kuvataidelukio	091	1	01	3	00260	Kannuksen lukio	217	2	16	3
00091	Helsingin yhteislyseon lukio	091	1	01	1	00261	Karhulan lukio	285	1	08	3
00755	Hermannin lukio	734	2	02	3	00262	Karis-Billnäs gymnasium	220	1	01	3
00095	Herttoniemen yht.koulun lukio	091	1	01	1	00263	Karjaan lukio	220	1	01	3
00048	Hervannan lukio	837	2	06	3	00265	Karjasillan lukio	564	4	17	3
00477	Hollolan lukio	098	1	07	3	00266	Karkkilan lukio	224	1	01	3
00096	Honkajoen lukio	099	2	04	3	00061	Karleby svenska gymnasium	272	2	16	3
00839	Hyrylän lukio	858	1	01	3	00267	Karstulan lukio	226	2	13	3
						00320	Karttulan lukio	227	3	11	3
						00603	Kastellin lukio	564	4	17	3

Tunnus Kod	Nimi Namn	Kunta Kommun	Lääni Län	Maakunta Landskap	Omistaja Ägare	Tunnus Kod	Nimi Namn	Kunta Kommun	Lääni Län	Maakunta Landskap	Omistaja Ägare
00722	Kastun lukio	853	2	02	3	00404	Lahden yhteiskoulun lukio	398	1	07	1
00775	Katedralskolan i Åbo	853	2	02	3	00406	Laihian lukio	399	2	15	3
00268	Kauhajoen lukio	232	2	14	3	00407	Laitilan lukio	400	2	02	3
00269	Kauhavan lukio	233	2	14	3	00408	Lammin lukio	401	1	05	3
00039	Kauklahden lukio	049	1	01	3	00293	Langinkosken lukio	285	1	08	3
00270	Kauniaisten lukio	235	1	01	3	00409	Lapinlahden lukio	402	3	11	3
00101	Kaurialan lukio	109	1	05	3	00411	Lappajärven lukio	403	2	14	3
00478	Kaustisen musiikkilukio	236	2	16	3	00412	Lappeenrannan lyseon lukio	405	1	09	3
00321	Kellokosken lukio	858	1	01	3	00284	Lapuan lukio	408	2	14	3
00271	Kemijärven lukio	320	5	19	3	00415	Laukaan lukio	410	2	13	3
00272	Kemin lukio	240	5	19	3	00754	Laurin lukio	734	2	02	3
00474	Keminmaan lukio	241	5	19	3	00418	Lauritsalan lukio	405	1	09	3
00479	Kempeleen lukio	244	4	17	3	00419	Lauttakylän lukio	102	2	04	3
00275	Keravan lukio	245	1	01	3	00420	Lauttasaaren yht.koulun lukio	091	1	01	1
00325	Kerimäen lukio	246	3	10	3	00421	Lavian lukio	413	2	04	3
00277	Keuruun lukio	249	2	13	3	00422	Lempäälän lukio	418	2	06	3
00326	Kiimingin lukio	255	4	17	3	00423	Leppävaaran lukio	049	1	01	3
00329	Kimitoöns gymnasium	243	2	02	3	00424	Leppävirran lukio	420	3	11	3
00413	Kimpisen lukio	405	1	09	3	00132	Liedon lukio	423	2	02	3
00538	Kinnulan lukio	256	2	13	3	00425	Lieksan lukio	422	3	12	3
00279	Kiteen lukio	260	3	12	3	00426	Lievestuoreen lukio	410	2	13	3
00280	Kittilän lukio	261	5	19	3	00427	Limingan lukio	425	4	17	3
00281	Kiukaisten lukio	262	2	04	3	00252	Linnan lukio	205	4	18	3
00282	Kiuruveden lukio	263	3	11	3	00657	Linnankosken lukio	638	1	20	3
00286	Kiviniityn lukio	272	2	16	3	00308	Linnanpellon lukio	297	3	11	3
00399	Koivukylän lukio	092	1	01	3	00428	Liperin lukio	426	3	12	3
00285	Kokemäen lukio	271	2	04	3	00429	Lohjan lukio	444	1	01	3
00287	Kokkolan yhteislyseon lukio	272	2	16	3	00430	Loimaan lukio	430	2	02	3
00455	Kolarin lukio	273	5	19	3	00574	Lopen lukio	433	1	05	3
00530	Konneveden lukio	275	2	13	3	00432	Lovisa gymnasium	434	1	20	3
00464	Kontiolahden lukio	276	3	12	3	00838	Luostarivuoren lukio	853	2	02	3
00727	Korkalovaaran lukio	698	5	19	3	00079	Lyseonmäen lukio	111	1	07	3
00288	Korpilahden lukio	277	2	13	3	00728	Lyseonpuiston lukio	698	5	19	3
00900	Korsholms gymnasium	499	2	15	3	00914	Länsi-Porin lukio	609	2	04	3
00289	Korson lukio	092	1	01	3	00604	Madetojan musiikkilukio	564	4	17	3
00290	Kosken lukio	284	2	02	3	00501	Malmin lukio	091	1	01	3
00294	Kotka sv.samskola, gymnasiet	285	1	08	1	00059	Martinlaakson lukio	092	1	01	3
00291	Kotkan lyseon lukio	285	1	08	3	00568	Masalan lukio	257	1	01	3
00295	Kouvolan lyseon lukio	286	1	08	3	00128	Mattlidens gymnasium	049	1	01	3
00297	Kouvonrinteen lukio	286	1	08	3	00503	Maunulan yhteiskoulun lukio	091	1	01	1
00298	Kristiinankaupungin lukio	287	2	15	3	00504	Meilahden lukio	091	1	01	3
00299	Kristinestads gymnasium	287	2	15	3	00437	Meri-Porin lukio	609	2	04	3
00465	Kronoby gymnasium	288	2	15	3	00505	Merikarvian lukio	484	2	04	3
00300	Kuhmoisten lukio	291	2	13	3	00831	Merikosken lukio	564	4	17	3
00301	Kuhmon yhteislukio	290	4	18	3	00506	Messukylän lukio	837	2	06	3
00580	Kulosaar.yht.lukio(1.8.1995-)	091	1	01	1	00507	Mikkelin lyseon lukio	491	3	10	3
00654	Kuninkaanhaan lukio	609	2	04	3	00509	Mikkelin yhteiskoulun lukio	491	3	10	3
00328	Kuopion Yht.koul.Musiikkilukio	297	3	11	3	00510	Minna Canthin lukio	297	3	11	3
00304	Kuopion klassillinen lukio	297	3	11	3	00511	Mouhijärven lukio	493	2	06	3
00305	Kuopion lyseon lukio	297	3	11	3	00512	Muhoksen lukio	494	4	17	3
00310	Kuortaneen lukio	300	2	14	3	00522	Mukkulan lukio	398	1	07	3
00311	Kupittaa lukio	853	2	02	3	00513	Munkkiniemen yht.koulun lukio	091	1	01	1
00312	Kurikan lukio	301	2	14	3	00466	Muonion lukio	498	5	19	3
00315	Kuusaan lukio	306	1	08	3	00575	Muuramen lukio	500	2	13	3
00314	Kuusamon lukio	305	4	17	3	00525	Muurolan lukio	699	5	19	3
00601	Kuusiluodon lukio	564	4	17	3	00431	Myllyharjun lukio	434	1	20	3
00078	Kymenkartanon lukio	111	1	07	3	00516	Myllykosken lukio	754	1	08	3
00323	Kyrksläatts gymnasium	257	1	01	3	00517	Mynämäen lukio	503	2	02	3
00570	Kälviän lukio	315	2	16	3	00518	Mäkelänrinteen lukio	091	1	01	3
00081	Käpylän lukio	091	1	01	3	00519	Mäntsälän lukio	505	1	01	3
00330	Kärkölän lukio	316	1	07	3	00520	Mäntyharjun lukio	507	3	10	3
00531	Kärsämäen lukio	317	4	17	3	00521	Mäntän lukio	506	2	06	3
00017	Laajasalon lukio	091	1	01	3	00552	Naantalin lukio	529	2	02	3
00401	Laanilan lukio	564	4	17	3	00553	Nakkilan lukio	531	2	04	3
00403	Lahden lyseon lukio	398	1	07	3	00877	Nastolan lukio	532	1	07	3

Oppilaitokset oppilaitostyypeittäin 31.12.1997
Läroanstalter efter läroanstaltstyp 31.12.1997

Tunnus Kod	Nimi Namn	Kunta Kommun	Lääni Län	Maakunta Landskap	Omistaja Ägare	Tunnus Kod	Nimi Namn	Kunta Kommun	Lääni Län	Maakunta Landskap	Omistaja Ägare
00324	Nikkarin lukio	245	1	01	3	00010	Pyhäselän lukio	632	3	12	3
00554	Nilsian lukio	534	3	11	3	00662	Pälkäneen seudun lukio	635	2	06	3
00555	Nivalan lukio	535	4	17	3	00713	Raahen lukio	678	4	17	3
00556	Nokian lukio	536	2	06	3	00714	Raision lukio	680	2	02	3
00480	Nousiaisten lukio	538	2	02	3	00715	Rajamäen lukio	543	1	01	3
00536	Nummelan lukio	927	1	01	3	00716	Rantasalmen lukio	681	3	10	3
00557	Nummi-Pusulän lukio	540	1	01	3	00735	Ranuan lukio	683	5	19	3
00558	Nurmeksen lukio	541	3	12	3	00644	Rauhalan lukio	422	3	12	3
00559	Nurmijärven yhteiskoulun lukio	543	1	01	1	00719	Rauman lyseon lukio	684	2	04	3
00527	Nurmon lukio	544	2	14	3	00720	Raumanmeren lukio	684	2	04	3
00563	Nykarleby gymnasium	893	2	15	3	00723	Rautalammin lukio	686	3	11	3
00456	Närpes gymnasium	545	2	15	3	00482	Rautavaaran lukio	687	3	11	3
00565	Olarin lukio	049	1	01	3	00542	Rautjärven lukio	689	1	09	3
00594	Orimattilan lukio	560	1	07	3	00532	Reisjärven lukio	691	4	17	3
00595	Oriveden lukio	562	2	06	3	00082	Ressun lukio	091	1	01	3
00596	Oulaisten lukio	563	4	17	3	00724	Riihimäen lukio	694	1	05	3
00598	Oulun lyseon lukio	564	4	17	3	00737	Ristiinan lukio	696	3	10	3
00597	Oulunkylän yhteiskoulun lukio	091	1	01	1	00730	Ruoveden lukio	702	2	06	3
00543	Oulunsalon lukio	567	4	17	3	00731	Ruokin lukio	708	4	17	3
00063	Ounasvaaran lukio	698	5	19	3	00751	Saarijärven lukio	729	2	13	3
00602	Outokummun lukio	309	3	12	3	00416	Salinkallion lukio	398	1	07	3
00672	Padasjoen lukio	576	1	07	3	00785	Sallan lukio	732	5	19	3
00634	Paimion lukio	577	2	02	3	00756	Salpausselän lukio	398	1	07	3
00485	Palokan lukio	180	2	13	3	00757	Sammon lukio	837	2	06	3
00635	Paltamon lukio	578	4	18	3	00758	Savitaipaleen lukio	739	1	09	3
00526	Paraisten lukio	573	2	02	3	00759	Savonlinnan lyseon lukio	740	3	10	3
00637	Pargas svenska gymnasium	573	2	02	3	00787	Savonlinnan taidelukio	740	3	10	3
00638	Parikkalan lukio	580	1	09	3	00483	Savukosken lukio	742	5	19	3
00639	Parkanon lukio	581	2	06	3	00763	Seinäjoen lukio	743	2	14	3
00665	Parolan lukio	082	1	05	3	00475	Sibbo gymnasium	753	1	20	3
00674	Pateniemen lukio	564	4	17	3	00089	Sibeliuksen lukio	091	1	01	3
00481	Pedersöre gymnasium	599	2	15	3	00564	Sievin lukio	746	4	17	3
00498	Pelkosenniemen lukio	583	5	19	3	00764	Siilinjärven lukio	749	3	11	3
00640	Pellon lukio	854	5	19	3	00789	Simon lukio	751	5	19	3
00529	Perhon lukio	584	2	16	3	00783	Simonkylän lukio	092	1	01	3
00641	Perniön lukio	586	2	02	3	00535	Sipoon lukio	753	1	20	3
00636	Pernon lukio	853	2	02	3	00765	Sodankylän lukio	758	5	19	3
00486	Peräseinäjoen lukio	589	2	14	3	00766	Someron lukio	761	2	02	3
00664	Petäjaveden lukio	592	2	13	3	00767	Sonkajärven lukio	762	3	11	3
00642	Pieksämäen lukio	593	3	10	3	00768	Sotkamon lukio	765	4	18	3
00643	Pielaveden lukio	595	3	11	3	00069	Sotungin lukio	092	1	01	3
00645	Pietarsaaren lukio	598	2	15	3	00786	Sulkavan lukio	768	3	10	3
00668	Pihtiputaan lukio	601	2	13	3	00770	Suolahden lukio	774	2	13	3
00400	Pirkkalan yhteislukio	604	2	06	3	00771	Suomussalmen lukio	777	4	18	3
00647	Pohj. Haagan yht.koulun lukio	091	1	01	1	00772	Suonenjoen lukio	778	3	11	3
00434	Pohjois-Espoon lukio	049	1	01	3	00502	Suutarilan lukio	091	1	01	3
00648	Pohjois-Helsingin lukio	091	1	01	3	00778	Sv.privatskolan i U:borg-gymn.	564	4	17	1
00649	Pohjois-Tapiolan lukio	049	1	01	3	00779	Sv.samskolan i T:fors, gymn.	837	2	06	1
00467	Polvijärven lukio	607	3	12	3	00780	Sysmän yhteiskoulun lukio	781	1	07	3
00651	Pomarkun lukio	608	2	04	3	00781	Säkylän seudun lukio	783	2	04	3
00652	Porin lyseon lukio	609	2	04	3	00812	Taavetin lukio	441	1	09	3
00653	Porin suomalais-yhteiskoulun lukio	609	2	04	3	00850	Taivalkosken lukio	832	4	17	3
00666	Porkkalan lukio	257	1	01	3	00761	Talvisalon lukio	740	3	10	3
00162	Porlammin lukio	407	1	20	3	00813	Tammerkosken lukio	837	2	06	3
00671	Posion lukio	614	5	19	3	00815	Tampereen klassillinen lukio	837	2	06	3
00658	Pudasjärven lukio	615	4	17	3	00816	Tampereen lyseon lukio	837	2	06	3
00663	Pulkkilan lukio	617	4	17	3	00819	Tampereen yhteiskoulun lukio	837	2	06	1
00468	Punkaharjun lukio	618	3	10	3	00821	Tapiolan lukio	049	1	01	3
00659	Punkalaitumen lukio	619	2	04	3	00823	Tervakosken lukio	165	1	05	3
00660	Puolalanmäen lukio	853	2	02	3	00849	Tervolan lukio	845	5	19	3
00673	Puolangan lukio	620	4	18	3	00824	Teuvan lukio	846	2	14	3
00829	Putaan lukio	851	5	19	3	00405	Tiirismaan lukio	398	1	07	3
00469	Puumalan yhteislukio	623	3	10	3	00825	Tikkakosken lukio	180	2	13	3
00541	Pyhäjoen lukio	625	4	17	3	00826	Tikkurilan lukio	092	1	01	3
00661	Pyhäjärven lukio	626	4	17	3	00848	Tohmajärven lukio	848	3	12	3

Tunnus Kod	Nimi Namn	Kunta Kommun	Lääni Län	Maakunta Landskap	Opistaja Ågare	Tunnus Kod	Nimi Namn	Kunta Kommun	Lääni Län	Maakunta Landskap	Opistaja Ågare
01645	Karkun ja Nurmeksen evank. op.	912	2	06	1	192	Kansalaisopistot				
01646	Karstulan evankelinen opisto	226	2	13	1	02093	Ahjolan kansalaisopisto	837	2	06	1
01647	Kauhajoen evankelinen opisto	232	2	14	1	02198	Alajärven kansalaisopisto	005	2	14	3
01648	Kaustisen ev.kansanopisto	236	2	16	1	02285	Alastaron kansalaisopisto	006	2	02	3
01649	Keski-Pohjanmaan opisto	315	2	16	1	02199	Alavuden ja Töysän kansalaisop.	010	2	14	3
01650	Keski-Suomen opisto	774	2	13	1	02137	Anjalankosken opisto	754	1	08	3
01621	Kiljavan opisto	543	1	01	1	02094	Asikkalan-Padasjoen kansal.op.	016	1	07	3
01651	Kiteen ev.kansanopisto	260	3	12	1	02056	Auralan kansalaisopisto	853	2	02	1
01652	Kr.folkhögskolan i Nykarleby	893	2	15	1	02057	Auranlaakson kansalaisopisto	219	2	02	3
01653	Kronoby folkhögskola	288	2	15	4	02043	Borgå medborgarinstitut	638	1	20	3
02315	Kunta-alan opisto	220	1	01	1	02089	Dragsfjärds arb.inst-työväenop	040	2	02	3
02318	Kuurojen kansanopisto	091	1	01	1	02044	Ekenäs medborgarinstitut	835	1	01	3
01654	Kuusamon kansanopisto	305	4	17	1	02125	Elimäen kansalaisopisto	044	1	08	3
01655	Kymenlaakson kansanopisto	754	1	08	1	02150	Enon kansalaisopisto	045	3	12	3
01631	Laajasalon kristill.opisto	091	1	01	1	02257	Enontekiön kansalaisopisto	047	5	19	3
01656	Lahden kansanopisto	398	1	07	1	02020	Espoon kaup.työväenopisto	049	1	01	3
01658	Lapin opisto	758	5	19	1	02058	Euran kansalaisopisto	050	2	04	3
01659	Lappfjärds folkhögskola	287	2	15	1	02095	Forsan kansalaisopisto	061	1	05	3
01703	Lehtimäen opisto	414	2	14	1	02046	H:fors stads sv.arbetarinst.	091	1	01	3
01670	Lieksan kristillinen opisto	422	3	12	1	02022	H:gin kaup.suom.työväenopisto	091	1	01	3
01660	Limingan kansanopisto	425	4	17	1	02231	Haapajärven kansalaisopisto	069	4	17	3
01661	Loimaan ev.kansanopisto	431	2	02	1	02232	Haapaveden kansalaisopisto	071	4	17	3
01662	Luther-opisto	186	1	01	1	02059	Halikon kansalaisopisto	073	2	02	3
01663	Länsi-Suomen opisto	102	2	04	1	02126	Haminan kansalaisopisto	075	1	08	4
01664	Lärkkulla-Stiftels.folkakademi	220	1	01	1	02021	Hangon suom. kansalaisopisto	078	1	01	3
01775	Metallityöväen Murikka-opisto	837	2	06	1	02047	Hangö sv.medborgarinstitut	078	1	01	3
01682	Muurlan evankelinen opisto	501	2	02	1	02179	Hankasalmen kansalaisopisto	077	2	13	3
01698	Norrvala folkhögskola	944	2	15	1	02060	Harjavan kansalaisopisto	079	2	04	3
01666	Oriveden opisto	562	2	06	1	02096	Harjulan kansalaisopisto	398	1	07	1
01667	Otavan opisto	492	3	10	3	02233	Haukiputaan ja Kiimingin opist	084	4	17	1
01774	Paasikivi-opisto	853	2	02	1	02097	Hausjärven kansalaisopisto	086	1	05	3
01668	Partaharjun opisto	594	3	10	1	02140	Heinolan kansalaisopisto	111	1	07	1
01691	Pekka Halosen Akatemia	858	1	01	1	02141	Heinäveden kansalaisopisto	090	3	10	3
01681	Perheniemien evankelinen opisto	142	1	08	1	02042	Helsingin Aikuisopisto	091	1	01	1
01669	Peräpohjolan opisto	851	5	19	1	02291	Hollolan kansalaisopisto	098	1	07	3
01671	Pohjois-Karjalan opisto	632	3	12	4	02061	Huittisten seudun kansalaisop.	102	2	04	3
01673	Pohjois-Savon kansanopisto	297	3	11	1	02294	Hyrnsalmen kansalaisopisto	105	4	18	3
01674	Pohjola-opisto	084	4	17	1	02023	Hyvinkään kansalaisopisto	106	1	01	3
01675	Portaanpään krist.kansanopisto	402	3	11	1	02062	Hämeenkyrön kansalaisopisto	108	2	06	3
01676	Päivölän kansanopisto	908	2	06	1	02098	Hämeenlinnan kansalaisopisto	109	1	05	3
02317	Ranuan kr. kansanopisto	683	5	19	1	02234	lin ja Yli-lin kansalaisopisto	139	4	17	3
01677	Raudaskylän kristill.opisto	977	4	17	1	02163	Iisalmen kansalaisopisto	140	3	11	3
01678	Reisjärven kristill.opisto	691	4	17	1	02127	Iitin kansalaisopisto	142	1	08	3
01657	Rovala-opisto	698	5	19	1	02063	Ikaalisten kaup.kansalaisop.	143	2	06	3
01679	Räsälän kansanopisto	271	2	04	1	02200	Ilmajoki-opisto	145	2	14	3
01689	Savonlinnan kristill. opisto	740	3	10	1	02151	Ilomantsin kansalaisopisto	146	3	12	3
01778	Siikaranta-opisto	257	1	01	1	02128	Imatran työväenopisto	153	1	09	3
01685	Sisälähetysseuran opisto	593	3	10	1	02258	Inarin kansalaisopisto	148	5	19	3
01686	Suomen nuoriso-opisto	491	3	10	1	02048	Ingå medborgarinstitut	149	1	01	3
01704	Suomen raamattuopisto	235	1	01	1	02142	Itä-Hämeen kansalaisopisto	081	1	07	3
01688	Sv.Österbottens folkakademi	545	2	15	4	02222	Jakobstads sv.arbetarinstitut	598	2	15	3
01687	Svenska folkakademin	638	1	20	1	02201	Jalasjärven kansalaisopisto	164	2	14	3
01690	Turun kristillinen opisto	853	2	02	1	02099	Janakkalan kansalaisopisto	165	1	05	3
01692	Työväen akatemia	235	1	01	1	02152	Joensuun vapaaopisto	167	3	12	3
02316	Valamon kansanopisto	090	3	10	1	02025	Jokelan kansalaisopisto	858	1	01	1
01693	Valkealan krist.kansanopisto	909	1	08	1	02274	Jokiläänin kansalaisopisto	169	1	05	3
01694	Varsinais-Suomen kansanopisto	577	2	02	1	02143	Joroisten kansalaisopisto	171	3	10	3
01695	Viittakiven opisto	083	1	05	1	02275	Joutsan kansalaisopisto	172	2	13	3
01696	Voionmaan opisto	980	2	06	1	02129	Joutsenon kansalaisopisto	173	1	09	3
01697	Västra Nylands folkhögskola	220	1	01	4	02164	Juankosken kansalaisopisto	174	3	11	3
01699	Ylitornion kristillinen opisto	976	5	19	1	02202	Jurvan kansalaisopisto	175	2	14	3
01700	Åbolands folkhögskola	573	2	02	1	02153	Juuan kansalaisopisto	176	3	12	3
01701	Ålands folkhögskola	060	6	21	5	02144	Juvan kansalaisopisto	178	3	10	3
01702	Östra Nylands folkhögskola	585	1	20	1	02180	Jyvälän kansalaisopisto	179	2	13	1

Oppilaitokset oppilaitostyypeittäin 31.12.1997
Läroanstalter efter läroanstaltstyp 31.12.1997

Tunnus Kod	Nimi Namn	Kunta Kommun	Lääni Län	Maakunta Landskap	Omistaja Ägare	Tunnus Kod	Nimi Namn	Kunta Kommun	Lääni Län	Maakunta Landskap	Omistaja Ägare
02181	Jyväskylän kaup. työväenopisto	179	2	13	3	02211	Lapuan kansalaisopisto	408	2	14	3
02195	Jyväskylän mlk:n kansalaisop.	180	2	13	3	02187	Laukaan kansalaisopisto	410	2	13	3
02182	Jämsän työväenopisto	182	2	13	3	02283	Lehtimäen-Soinin kansalaisop.	414	2	14	3
02183	Jämsänkosken työväenopisto	183	2	13	3	02104	Lempäälän kansalaisopisto	418	2	06	3
02027	Järvenpään työväenopisto	186	1	01	3	02169	Leppävuiran kansalaisopisto	420	3	11	3
02203	Järvisseudun kansalaisopisto	052	2	14	1	02071	Liedon-Tarvasjoen kansalaisop.	423	2	02	3
02293	Kaakkois-Savon kansalaisopisto	246	3	10	3	02155	Lieksan kansalaisopisto	422	3	12	3
02130	Kaakon kansalaisopisto	580	1	09	3	02188	Lievestuoreen kansalaisopisto	410	2	13	1
02064	Kaarinan-Piikkiön kansalaisop.	202	2	02	3	02146	Linnalan kansalaisopisto	740	3	10	1
02165	Kaavin kansalaisopisto	204	3	11	3	02156	Liperin kansalaisopisto	426	3	12	3
02235	Kainulan kansalaisopisto	205	4	18	1	02032	Lohjan työväenopisto	444	1	01	3
02237	Kalajoen kansalaisopisto	208	4	17	3	02072	Loimaan työväenopisto	430	2	02	3
02028	Kalliolan vapaaopisto	091	1	01	1	02105	Lopen opisto	433	1	05	3
02100	Kangasala-opisto	211	2	06	3	02051	Lovisa sv.medborgarinstitut	434	1	20	3
02145	Kangasniemen kansalaisopisto	213	3	10	3	02228	Malax-Korsnäs medborg.institut	475	2	15	3
02065	Kankaanpään kansalaisopisto	214	2	04	3	02336	Medborg.instit. i Mariehamn	478	6	21	5
02204	Kannuksen kansalaisopisto	217	2	16	3	02073	Merikarvian kansalaisopisto	484	2	04	3
02026	Kansalaisopisto Jukola	543	1	01	1	02147	Mikkelin kansalaisopisto	491	3	10	3
02049	Karis sv.medborgarinstitut	220	1	01	3	02300	Mikkelin mlk:n kansalaisopisto	492	3	10	3
02029	Karjaan suom. kansalaisopisto	220	1	01	3	02302	Muonion kansalaisopisto	498	5	19	3
02030	Karkkilan työväenopisto	224	1	01	3	02066	Mynämäen seud. kansalaisopisto	503	2	02	3
02221	Karleby sv.medborgarinstitut	272	2	16	3	02033	Mäntsälän kansalaisopisto	505	1	01	3
02184	Karstulan kansalaisopisto	226	2	13	3	02148	Mäntyharjun kansalaisopisto	507	3	10	3
02223	Kaskisten kansalaisop-medb.ins	231	2	15	3	02106	Mäntän työväenopisto	506	2	06	3
02205	Kauhajoen kansalaisopisto	232	2	14	3	02074	Naantalin työväenopisto	529	2	02	3
02206	Kauhavan-Härmään kansalaisop.	233	2	14	3	02107	Nastolan kansalaisopisto	532	1	07	3
02236	Kaukametsän opisto	205	4	18	3	02170	Nilsian kansalaisopisto	534	3	11	3
02045	Kauniaist.kansal.op-medb.inst.	235	1	01	3	02241	Nivalan kansalaisopisto	535	4	17	3
02259	Kemijärven kansalaisopisto	320	5	19	3	02108	Nokian työväenopisto	536	2	06	3
02261	Kemin työväenopisto	240	5	19	3	02296	Nummi-Pusulän kansalaisopisto	540	1	01	3
02260	Keminmaan kansalaisopisto	241	5	19	3	02226	Nykarleby arbetarinstitut	893	2	15	3
02297	Kempeleen kansalaisopisto	244	4	17	3	02227	Närpes medborgarinstitut	545	2	15	3
02031	Keravan opisto	245	1	01	3	02034	Orimattilan kansalaisopisto	560	1	07	3
02154	Keski-Karjalan kansalaisopisto	260	3	12	3	02109	Oriveden seud.kansalaisopisto	562	2	06	3
02185	Keuruun kansalaisopisto	249	2	13	3	02075	Otsolan kansalaisopisto	609	2	04	1
02256	Kianta-opisto	777	4	18	3	02242	Oulas-opisto	563	4	17	3
02090	Kimitobygdens medborgarinst.	243	2	02	3	02246	Oulu-opisto	564	4	17	3
02050	Kirkkonumm.kansal.op-medb.inst	257	1	01	3	02243	Oulujoki-opisto	494	4	17	3
02262	Kittilän kansalaisopisto	261	5	19	3	02244	Oulujärven kansalaisopisto	785	4	18	3
02067	Kiukaisten kansalaisopisto	262	2	04	3	02245	Oulun kansalaisopisto	564	4	17	1
02166	Kiuruveden kansalaisopisto	263	3	11	3	02437	Oulunsalon kansalaisopisto	567	4	17	3
02068	Kokemäen kansalaisopisto	271	2	04	3	02157	Outokummun työväenopisto	309	3	12	3
02207	Kokkolan työväenopisto	272	2	16	3	02076	Paimion kansalaisopisto	577	2	02	3
02263	Kolarin kansalaisopisto	273	5	19	3	02248	Paltamon kansalaisopisto	578	4	18	3
02276	Kontiolahden kansalaisopisto	276	3	12	3	02077	Paraisten kansalaisopisto	573	2	02	3
02219	Korsholms medborgarinstitut	499	2	15	3	02078	Parkanon kansalaisopisto	581	2	06	3
02132	Kotkan opisto	285	1	08	3	02110	Parolan seud.kansalaisopisto	082	1	05	3
02133	Kouvolan kaup.kansalaisopisto	286	1	08	3	02298	Pedersöre medborgarinstitut	599	2	15	3
02229	Kristinestads medborgarinst.	287	2	15	3	02264	Pellon kansalaisopisto	854	5	19	3
02224	Kronoby medborgarinstitut	288	2	15	3	02212	Perhojokilaakson kansalaisop.	924	2	16	3
02238	Kuhmon kansalaisopisto	290	4	18	3	02079	Perniön kansalaisopisto	586	2	02	3
02167	Kuopion kansalaisopisto	297	3	11	3	02149	Pieksämäen työväenopisto	593	3	10	3
02101	Kuoreveden kansalaisopisto	299	2	06	3	02171	Pielaveden-Keiteleen kansal.op	595	3	11	3
02208	Kuortaneen kansalaisopisto	300	2	14	3	02213	Pietarsaaren suom. työväenop.	598	2	15	3
02209	Kurikan kansalaisopisto	301	2	14	1	02189	Pihtiputaan kansalaisopisto	601	2	13	3
02239	Kuusamon kansalaisopisto	305	4	17	3	02111	Pirkkalan kansalaisopisto	604	2	06	3
02134	Kuusankosken kaup.työväenop.	306	1	08	3	02190	Pohj.Päijänteen kansalaisop.	277	2	13	3
02210	Kyrönmaan opisto	152	2	15	1	02035	Pohjan työväenop-arbetarinst.	606	1	01	3
02069	Kyröskosken kansalaisopisto	108	2	06	1	02158	Polvijärven kansalaisopisto	607	3	12	3
02102	Lahden työväenopisto	398	1	07	3	02080	Porin kaup.työväenopisto	609	2	04	3
02070	Laitilan-Pyhärannan kansal.op.	400	2	02	3	02036	Porvoon kansalaisopisto	638	1	20	3
02240	Lakeuden kansalaisopisto	425	4	17	3	02265	Posion kansalaisopisto	614	5	19	3
02103	Lammin-Tuuloksen kansalaisop.	401	1	05	3	02249	Pudasjärven kansalaisopisto	615	4	17	3
02168	Lapinlahden kansalaisopisto	402	3	11	3	02250	Puolangan kansalaisopisto	620	4	18	3
02135	Lappeenrannan työväenopisto	405	1	09	1	02159	Puruveden kansalaisopisto	248	3	12	3

Tunnus Kod	Nimi Namn	Kunta Kommun	Lääni Län	Maakunta Landskap	Omistaja Ägare	Tunnus Kod	Nimi Namn	Kunta Kommun	Lääni Län	Maakunta Landskap	Omistaja Ägare
02279	Puumalan kansalaisopisto	623	3	10	3	02215	Teuvan kansalaisopisto	846	2	14	3
02251	Pyhjäjärven kansalaisopisto	626	4	17	3	02160	Tohmajärvi-Värtsilän kansal.op.	848	3	12	3
02282	Pyhäselän kansalaisopisto	632	3	12	3	02216	Toholammin kansalaisopisto	849	2	16	3
02112	Pälkäneen seud.kansalaisopisto	635	2	06	3	02118	Toijalan kansalaisopisto	864	2	06	3
02252	Raahen työväenopisto	678	4	17	3	02038	Toimelan vapaaopisto	091	1	01	1
02081	Raision työväenopisto	680	2	02	3	02272	Toivola-Luotolan kansalaisop.	240	5	19	1
02280	Rantasalmen kansalaisopisto	681	3	10	3	02271	Tornion kansalaisopisto	851	5	19	3
02266	Ranuan kansalaisopisto	683	5	19	3	02138	Toukolan kansalaisopisto	285	1	08	1
02082	Rauman kaup.kansalaisopisto	684	2	04	3	02085	Turun suom.työväenopisto	853	2	02	3
02172	Rautavaaran kansalaisopisto	687	3	11	3	02176	Tuusniemen kansalaisopisto	857	3	11	3
02292	Rautjärven kansalaisopisto	689	1	09	3	02299	Tuusulan kansalaisopisto	858	1	01	3
02113	Riihimäen kansalaisopisto	694	1	05	3	02086	Ulvilan kansalaisopisto	886	2	04	3
02287	Ristiinan kansalaisopisto	696	3	10	3	02119	Urjalan-Kylmäkosken kansal.op.	887	2	06	3
02267	Rovaniemen kansalaisopisto	698	5	19	1	02295	Utsjoen kansalaisopisto	890	5	19	3
02290	Rovaniemen mlk:n kansalaisop.	699	5	19	3	02087	Uudenkaupungin kansalaisopisto	895	2	02	3
02277	Ruokolahden kansalaisopisto	700	1	09	3	02161	Vaara-Karjalan kansalaisopisto	856	3	12	3
02114	Ruoveden opisto	702	2	06	3	02217	Vaasan työväenopisto	905	2	15	3
02247	Ruukin kansalaisopisto	708	4	17	3	02120	Valkeakosken työväenopisto	908	2	06	3
02191	Saarijärven kansalaisopisto	729	2	13	3	02139	Valkealan kansalaisopisto	909	1	08	3
02136	Saimaan kansalaisopisto	405	1	09	1	02039	Valkon kansalaisopisto	434	1	20	3
02284	Sallan kansalaisopisto	732	5	19	3	02088	Vammalan opisto	912	2	06	3
02083	Salon kansalaisopisto	734	2	02	3	02040	Vantaan kaup.työväenopisto	092	1	01	3
02286	Savitaipaleen kansalaisopisto	739	1	09	3	02177	Varkauden kansalaisopisto	915	3	11	3
02214	Seinäjoen kansalaisopisto	743	2	14	3	02301	Varpaisjärven kansalaisopisto	916	3	11	3
02053	Sibbo sv.medborgarinstitut	753	1	20	3	02230	Vasa arbetarinstitut	905	2	15	3
02281	Siilin kansalaisopisto	594	3	10	3	02178	Vieremän kansalaisopisto	925	3	11	3
02173	Siilinjärvi-Maaningan kansal.op	749	3	11	3	02041	Vihdin kansalaisopisto	927	1	01	3
02268	Simon-Kuivaniemen kansalaisop.	751	5	19	3	02121	Viialan työväenopisto	928	2	06	3
02037	Sipoon suom.kansalaisopisto	753	1	20	3	02196	Viitasaaren kansalaisopisto	931	2	13	3
02174	Sisä-Savon kansalaisopisto	778	3	11	3	02122	Vilppulan kansalaisopisto	933	2	06	3
02479	Skärgårdshavets medborgarinst.	101	2	02	3	02123	Virtain kansalaisopisto	936	2	06	3
02269	Sodankylän kansalaisopisto	758	5	19	3	02091	Västabolands medborgarinstitut	573	2	02	3
02115	Someron kansalaisopisto	761	2	02	3	02220	Vörå-Oravais-Maxmo medb.inst.	944	2	15	3
02175	Sonkajärven kansalaisopisto	762	3	11	3	02273	Ylitornion kansalaisopisto	976	5	19	3
02253	Sotkamon kansalaisopisto	765	4	18	3	02255	Ylivieskan kansalaisopisto	977	4	17	3
02288	Sulkavan kansalaisopisto	768	3	10	3	02162	Ylä-Karjalan kansalaisopisto	541	3	12	3
02192	Suolahden työväenopisto	774	2	13	3	02124	Ylöjärven työväenopisto	980	2	06	3
02186	Suomenselän kansalaisopisto	256	2	13	3	02278	Äetsän kansalaisopisto	988	2	06	3
02084	Säkylän seud.kansalaisopisto	783	2	04	3	02218	Ähtärin kansalaisopisto	989	2	14	3
02254	Taivalkosken kansalaisopisto	832	4	17	3	02197	Äänekosken kansalaisopisto	992	2	13	1
02116	Tampereen työväenopisto	837	2	06	3	02092	Åbo sv.arbetarinstitut	853	2	02	3
02270	Tervolan kansalaisopisto	845	5	19	3						

2 Ammatilliset oppilaitokset

211 Maatalousalan oppilaitokset

01450	Ahlmanin maatalous-kotital.opp	837	2	06	1
01453	Alajärven maat.ja puutarhaopp.	005	2	14	3
01290	Anjalan maa- ja metsätalousopp	754	1	08	4
01455	Harjun oppimiskeskus	935	1	08	1
01511	Hämeenlinnan meijerioppilaitos	109	1	05	1
01454	Ilmajoen maatalousoppilaitos	145	2	14	4
01521	Jämsän maat.ja puutarhaoppil.	182	2	13	3
01465	Kannuksen maaseutuoppilaitos	217	2	16	4
01514	Kempeleen puutarhaoppilaitos	244	4	17	4
02449	Kiteen oppimiskeskus	260	3	12	4
01528	Kittilän maaseutuammatt.oppil.	261	5	19	4
01467	Koivikon maatalousoppilaitos	494	4	17	4
01470	Kujalan maatalousoppilaitos	398	1	07	4
01473	Lannäslunds skolor	598	2	15	4

01475	Lappeen maat.ja puutarhaoppil.	405	1	09	4
01479	Muuraveden puutarha-maaseutuop	174	3	11	4
02477	Mäntsälän ammattiopisto	505	1	01	4
02454	Naturbruksinstitutet	853	2	02	1
01526	Perhon maaseutuoppilaitos	584	2	16	4
01472	Päijät-Hämeen maaseutuoppil.	016	1	07	1
02427	Rovaniemen maaseutu-kotital.op	699	5	19	4
01489	Ruukin maaseutuoppilaitos	708	4	17	4
01448	Suomen kalatalous- ja ymp.inst	573	2	02	1
02326	Uudenmaan maaseutuopisto	106	1	01	3
02325	Varsinais-Suomen maaseutuoppil	602	2	02	4
02329	Ypäjän hevosopisto	981	1	05	1
01510	Ålands naturbruksskola	170	6	21	5
01509	Överby trädgårds-lantbrukssk.	049	1	01	4

Oppilaitokset oppilaitostyypeittäin 31.12.1997
Läroanstalter efter läroanstaltstyp 31.12.1997

Tunnus Kod	Nimi Namn	Kunta Kommun	Lääni Län	Maakunta Landskap	Omistaja Ägare	Tunnus Kod	Nimi Namn	Kunta Kommun	Lääni Län	Maakunta Landskap	Omistaja Ägare
213 Metsä- ja puutalousoppilaitokset						02375	Keravan ammattioppilaitos	245	1	01	4
01288	Itä-Suomen metsäk. ja maaseutuo	911	3	12	4	02451	Keski-Savon oppimiskeskus	593	3	10	4
01555	Jämsänkosken metsäoppilaitos	183	2	13	4	01208	Kirkkonummen ammattioppilaitos	257	1	01	3
01532	Kurun metsäoppilaitos	303	2	06	3	02433	Kiuruveden ammatillinen oppil.	263	3	11	4
01551	Oulun metsäoppilaitos	564	4	17	4	02523	Koillis-Lapin ammattiopisto	320	5	19	3
02521	Porin metsäopisto	293	2	04	3	01072	Koillis-Pohjanmaan amm.oppil.	832	4	17	4
01534	Rovaniemen metsäoppilaitos	699	5	19	4	01086	Kokemäenjokilaakson amm.oppil.	271	2	04	4
01553	Sodankylän metsäoppilaitos	758	5	19	3	01073	Kokkolan ammattioppilaitos	272	2	16	4
01557	Taivalkosken metsäoppilaitos	832	4	17	4	01046	Kotkan ammattioppilaitos	285	1	08	3
01535	Tuomarniemen metsäoppilaitos	989	2	14	4	02481	Kouvolan seudun amm.opp.kesk.	286	1	08	4
02420	Vuokattiopisto	765	4	18	3	02480	Kuhmon ammattioppilaitos	290	4	18	3
221 Teknilliset oppilaitokset						01075	Kurikan ammattioppilaitos	301	2	14	4
02511	Arcada institut	049	1	01	1	01285	Kuusamon ammatti-instituutti	305	4	17	3
02457	Ekenäs yrkesinstitut	835	1	01	3	02513	Lahden ammatti-instituutti	398	1	07	4
01207	Espoon-Vantaan teknill. oppil.	049	1	01	4	01077	Lappajärven ammattioppilaitos	403	2	14	4
02531	Et-Karjalan amm.op.(1.8.1997-)	405	1	09	4	01076	Lappeenrannan ammattioppil.	405	1	09	4
01002	H:gin teknillinen oppilaitos	091	1	01	3	01078	Lapuan ammattioppilaitos	408	2	14	4
01005	Jyväskylän teknill.oppilaitos	179	2	13	3	01038	Leppävaaran ammattioppilaitos	049	1	01	3
01007	Kemin teknillinen oppilaitos	240	5	19	4	02402	Leppävirran ammattioppilaitos	420	3	11	4
01008	Kokkolan teknill. oppilaitos	272	2	16	4	01080	Lohjan ammattioppilaitos	444	1	01	4
02522	Kymenlaakson ammattiopisto	285	1	08	1	02446	Loimaan Amm.inst.(1.8.1994-)	430	2	02	4
01011	Lahden teknillinen oppilaitos	398	1	07	4	02542	Länsi-Lapin amm.opp(1.8.1997-)	851	5	19	4
01014	Oulun teknillinen oppilaitos	564	4	17	4	01193	Matinkylän ammattioppilaitos	049	1	01	3
01189	Raahen tietokonealan oppil.	678	4	17	3	01197	Mellersta Nylands yrkesskola	091	1	01	4
01018	Rovaniemen teknill.oppilaitos	698	5	19	4	02529	Mikkelin ammatti-instituutti	491	3	10	4
01019	Seinäjoen teknill.oppilaitos	743	2	14	4	01102	Mikkelin ammattioppilaitos	491	3	10	4
01023	Turun teknillinen oppilaitos	853	2	02	3	01205	Myyrämäen ammattioppilaitos	092	1	01	3
01024	Vaasan teknillinen oppilaitos	905	2	15	3	02422	Mäntän seudun koulutuskeskus	506	2	06	4
02534	Ylivieskan tekn.ja sos.al.opp.	977	4	17	4	01048	Nokian ammattioppilaitos	536	2	06	3
01029	Ålands tekniska läroverk	478	6	21	5	01049	Nurmijärven ammattioppilaitos	543	1	01	4
223 Ammattioppilaitokset						01085	Oriveden ammattioppilaitos	562	2	06	4
02524	Ammatti-instituutti Iisakki	108	2	06	4	01050	Oulun ammattioppilaitos	564	4	17	4
02359	Forssan ammatti-instituutti	061	1	05	4	01088	Pirkanmaan ammattioppilaitos	837	2	06	4
01039	H:gin kaup.Haagan amm.oppil.	091	1	01	3	02490	Pohj.Keski-Suomen oppimiskesk.	992	2	13	4
01041	H:gin kaup.Käpylän amm.oppil.	091	1	01	3	01036	Pohj.Pohjanmaan amm.oppilait.	564	4	17	4
01040	H:gin kaup.Roihuvuoren amm.opp	091	1	01	3	01091	Pohj.Savon ammattioppilaitos	297	3	11	4
01042	H:gin kaup.Vallilan amm.oppil.	091	1	01	3	02530	Porin palveluopisto	609	2	04	3
01179	H:gin kaup.kaun.hoito.amm.opp	091	1	01	3	01051	Porin tekniikkaopisto	609	2	04	3
01162	H:gin kaup.laborat.alan amm.op	091	1	01	3	01092	Porvoon ammattioppilaitos	638	1	20	4
01164	H:gin maalariammattikoulu	091	1	01	1	01093	Raahen ammattioppilaitos	678	4	17	4
01060	Haapaveden ammattioppilaitos	071	4	17	4	01094	Raisio ammattioppilaitos	680	2	02	4
02430	Haminan ammattiopisto	075	1	08	4	01096	Riihimäen ammattioppilaitos	694	1	05	4
01811	Haukiputaan ammattioppilaitos	084	4	17	4	02456	Rovaniemen amm.opp.(1.7.1995-)	698	5	19	4
01062	Heinolan seudun ammattioppil.	111	1	07	4	02510	S.linnan ammatti-instituutti	740	3	10	4
01043	Hyvinkään ammattioppilaitos	106	1	01	3	01098	Salon ammattioppilaitos	734	2	02	4
02486	Hämeen ammatti-instituutti	109	1	05	4	02458	Seinäjoen amm.opp.(1.8.1995-)	743	2	14	4
01030	Hämeenlinnan ammattioppil.	109	1	05	4	01341	Suomen kosmetolog.yhd.opisto	092	1	01	1
01458	Ilomantsin ammatillinen oppil.	146	3	12	4	02489	Suonenjoen ammatti-instituutti	778	3	11	4
01068	Imatran ammattioppilaitos	153	1	09	4	02442	Suupohjan ammatti-instituutti	232	2	14	4
02502	Joensuun opp.keskus(1.8.1996-)	167	3	12	4	02533	Svenska yrkesinstitutet	905	2	15	4
01190	Juankosken ammattioppilaitos	174	3	11	4	01206	Sydösterbottens yrkesskola	545	2	15	4
02498	Jyväskylän tekninen amm.oppil.	179	2	13	4	02512	Tampereen ammattioppilaitos	837	2	06	3
02443	Jämsänk.liiketal.ja tekn.opp.	183	2	13	4	02421	Turun ammatti-instituutti	853	2	02	3
01067	Järvenpään ammattioppilaitos	186	1	01	4	01168	Turun maalariammattioppilaitos	853	2	02	1
02519	Kainuun ammattiopp.(1.1.1997-)	205	4	18	3	01055	Turun teknillinen ammattioppil	853	2	02	3
02434	Kalajokil.amm.opp.(1.8.1994-)	535	4	17	4	01057	Vaasan ammattioppilaitos	905	2	15	3
01069	Kangasalan ammattioppilaitos	211	2	06	4	01103	Vakka-Suomen ammattioppilaitos	895	2	02	4
01165	Kelloseppäkoulu	049	1	01	1	01104	Valkeakosken seudun amm.oppil.	908	2	06	4
01045	Kemin ammattioppilaitos	240	5	19	3	01105	Vammalan ammattikoulu	912	2	06	4
						02493	Vantaan ammatti-taideteoll.opp	092	1	01	3
						01058	Varkauden ammattioppilaitos	915	3	11	3
						01106	Västra Nylands yrkesskola	220	1	01	4
						02431	Ylä-Savon amm.opp.(1.8.1994-)	140	3	11	4
						01108	Yrkesskolan i Jakobstad	598	2	15	4
						01111	Ähtärin ammattioppilaitos	989	2	14	4

Tunnus Kod	Nimi Namn	Kunta Kommun	Lääni Län	Maakunta Landskap	Opistaja Agare	Tunnus Kod	Nimi Namn	Kunta Kommun	Lääni Län	Maakunta Landskap	Opistaja Agare
01109	Åbolands yrkesskola	573	2	02	4	01414	Nikkarilan ammattioppilaitos	593	3	10	1
01110	Ålands yrkesskola	478	6	21	5	01880	Perttulan erityisammattikoulu	109	1	05	2
01113	Östra Nylands yrkesskola	638	1	20	4						

225 Ammatilliset erikoisoppilaitokset

02401	A.Ahlström Oy teollisuusoppil.	915	3	11	1
01136	ABB Industry Oy amm.oppil.	091	1	01	1
01137	ABB Oy Koul.kesk-Training Cent	905	2	15	1
01182	AEL Ammattienedistämislaitos	091	1	01	1
01129	Askon ammattioppilaitos	398	1	07	1
01434	AVA-instituutti	091	1	01	1
01141	Elintarviketeollisuusopp. MERA	091	1	01	1
01114	Enso Oy teollisuusoppilaitos	153	1	09	2
01575	Finnairin ilmailuopisto	092	1	01	2
01130	Finnyards Oy, Koulutuskeskus	684	2	04	1
01581	H:gin kaup.liikennealan oppil.	091	1	01	3
01116	Heikki Huhtamäen teollisuusopp	853	2	02	1
01435	Hämeenkylässä kauppiasopisto	092	1	01	1
02476	Johtamistaidon opisto JTO	257	1	01	1
01428	Jollas-instituutti	091	1	01	1
01429	K-instituutti	049	1	01	1
02495	KCI Nosturi-instituutti	106	1	01	1
02380	Kiinteistöal.koul.säät. amm.opp	091	1	01	1
01119	Kone Oy:n teollisuusoppilaitos	106	1	01	1
02409	Kvaerner Masa-Yards teoll.opp.	853	2	02	1
01120	Kymin teollisuusoppilaitos	306	1	08	1
01185	Lihateollisuusopisto	109	1	05	1
01426	Markkinointi-instituutti	091	1	01	1
01135	Metsä-Serla Oy Valmennuskeskus	837	2	06	1
02331	MJK-instituutti	091	1	01	1
01127	Outokumpu Oy:n koulutuskeskus	049	1	01	2
01202	Oy Nokia Ab:n teollisuusoppil.	091	1	01	1
02330	Oy Rastor Ab Tietomies	091	1	01	1
01201	Pohj.Suomen teollisuusopisto	564	4	17	1
01579	Radio- ja televisioinstituutti	091	1	01	2
01128	Rauma Oy Porin teollisuusoppil	609	2	04	1
01132	Rautaruukin teollisuusoppil.	678	4	17	2
01134	Sanomain ammattioppilaitos	091	1	01	1
01144	Sisun teollisuusoppilaitos	837	2	06	2
01118	Suomen Triכון amm.kurssikoulu	837	2	06	1
01292	Suomen Yrittäjäopisto	233	2	14	1
01139	Tampellan teollisuusoppilaitos	837	2	06	1
01203	Toyota ammattioppilaitos	092	1	01	1
01140	Turun sanomain ammattioppil.	853	2	02	1
02528	UPM-Kymmene Oy Teoll.op, Lotila	908	2	06	1
02407	Valmet Automotive Oy teoll.opp	895	2	02	1
01142	Valmet Oy teoll.oppilaitos	179	2	13	2
01150	Wärtsilä Vaasan konepajakoulu	905	2	15	1

228 Ammatilliset erityisoppilaitokset

01881	Alavuden erityisammattikoulu	010	2	14	2
01175	Arlainstituutti	049	1	01	2
01281	Inv.liiton Järvenpään koulukesk	186	1	01	1
01169	Keskuspuiston ammattiopisto	091	1	01	1
01170	Kiipulan ammattioppilaitos	165	1	05	1
01280	Kiipulan kauppaoppilaitos	165	1	05	1
01517	Kiipulan puutarhaoppilaitos	165	1	05	1
01882	Kuhankosken erityisamm.koulu	410	2	13	2
01172	Kuulovammaisten ammattikoulu	853	2	02	2
01173	Liperin ammattioppilaitos	426	3	12	1
02547	Merikosken amm. koulutuskeskus	564	4	17	1

229 Ammatilliset aikuiskoulutuskeskukset

01589	Et-Karjalan amm.aikuiskoul.k	405	1	09	1
01584	Et-Kymenlaakson amm.aik.koul.k	285	1	08	3
01590	Forssan amm.aikuiskoul.keskus	061	1	05	3
01583	Huittisten amm.aikuiskoul.k	102	2	04	4
01588	Hyvinkää-Riihimäen amm.aikuisk	106	1	01	1
01619	Hämeenlinnan amm.aikuiskoul.k.	109	1	05	3
01709	Itä-Uudenmaan amm.aik.koul.kes	638	1	20	4
01605	Jalasjärven amm.aik.koul.kes	164	2	14	3
01597	Jyväskylän amm.aik.koul.keskus	179	2	13	4
01606	Kajaanin amm.aikuiskoul.keskus	205	4	18	1
01587	Kalajokilaakson amm.aikuisk.k.	535	4	17	4
01591	Kankaanpään amm.aikuiskoul.kes	214	2	04	1
01777	Keski-Pohjanmaan amm.aik.koul.	272	2	16	4
01616	Keski-Savon amm.aik.koul.kesk.	915	3	11	3
01618	Keski-Uudenmaan amm.aik.koul.k	186	1	01	1
01771	Kiipulan amm.aikuiskoul.keskus	165	1	05	1
01585	Koillismaan amm.aik.koul.kesk.	305	4	17	1
01607	Korsnäs kurscenter	280	2	15	3
01608	Kouvolan amm.aikuiskoul.keskus	286	1	08	1
01609	Kuopion amm.aikuiskoul.keskus	297	3	11	3
01592	Lahden amm.aikuiskoul.keskus	398	1	07	4
01593	Laitilan amm.aikuiskoul.keskus	400	2	02	3
01615	Länsi-Lapin amm.aik.koul.kesk	851	5	19	4
01617	Länsi-Uudenmaan amm.aik.koul.k	927	1	01	4
01598	Mikkelin amm.aikuiskoul.keskus	491	3	10	4
01599	Oulun amm.aikuiskoulutuskeskus	564	4	17	1
01600	Paimion amm.aikuiskoul.keskus	577	2	02	3
01603	Pohj.Karjalan amm.aik.koul.k.	167	3	12	4
01602	Pohjois-Savon amm.aik.koul.kes	749	3	11	4
01612	Porin amm.aikuiskoulutuskeskus	609	2	04	1
01708	Pääkaup.seudun amm.aik.koul.k.	091	1	01	1
01582	Raahen amm.aikuiskoulutuskesk.	678	4	17	1
01613	Raision amm.aikuiskoul.keskus	680	2	02	3
01614	Rovaniemen amm.aik.koul.keskus	698	5	19	4
02487	Salon amm.aikuiskoulutuskeskus	734	2	02	4
01601	Savonlinnan amm.aik.koul.kesk.	740	3	10	3
01594	Seinäjoen amm.aik.koul.keskus	743	2	14	1
01595	Tampereen amm.aik.koul.keskus	837	2	06	1
01596	Teuvan amm.aikuiskoul.keskus	846	2	14	1
01707	Turun amm.aikuiskoulutuskeskus	853	2	02	1
01831	Työtehoseuran amm.aik.koul.kes	543	1	01	1
01586	Vaasan amm.aikuiskoulutuskesk.	905	2	15	3
02418	Valkeakosken seud.amm.aikuisk.	908	2	06	4
02419	Vuoksenlaakson amm.aik.koul.k.	153	1	09	4
01604	Ylä-Savon amm.aikuiskoul.kesk	140	3	11	4

231 Käsi- ja taideteollisuusoppilaitokset

01781	Borgå hantverks, konstind.skola	638	1	20	4
01820	Halikon käsi- ja taidet.oppil.	073	2	02	4
01825	Hantverks-konstind.i Terjärv	288	2	15	4
01784	Heinolan käsi- ja taidet.oppil	111	1	07	4
01787	Ikaalisten käsi- ja taidet.opp	143	2	06	4
01788	Ilmajoen käsi- ja taidet.oppil	145	2	14	3
01829	Ingmanin käsi- ja taidet.oppil	749	3	11	1
01792	Jurvan käsi- ja taidet.oppil.	175	2	14	4
01795	Kalajoen käsi- ja taidet.opp.	208	4	17	3
01816	Keski-Suom. käsi- ja taidet.opp	592	2	13	3
01801	Kuopion käsi- ja taidet.akademia	297	3	11	1

Tunnus Kod	Nimi Namn	Kunta Kommun	Lääni Län	Maakunta Landskap	Omistaja Ägare	Tunnus Kod	Nimi Namn	Kunta Kommun	Lääni Län	Maakunta Landskap	Omistaja Ägare
01443	Seinäjoen sosiaalialan oppil.	743	2	14	4	253	Hotelli- ja ravintolaoppilaitokset				
02444	Sisäläh.seur.diak-kasvattajaop.	593	3	10	1	02491	Espoon palvelualojen oppil.	049	1	01	4
01408	Tampereen sosiaalialan oppil.	837	2	06	1	01436	Fellmanni-instituutti	398	1	07	4
02361	Tuusulan sosiaalialan oppil	858	1	01	4	02496	Jyväskylän palvelualojen opp.	179	2	13	4
01406	Varkauden kotital-sosiaal.opp.	915	3	11	3	02392	Nylands hotell-restaurangskola	049	1	01	4
						02390	Pirkanmaan hotelli-rav.oppil.	837	2	06	4
251	Koti- ja laitostalousoppilaitokset					00656	Porvoon matk.alan oppilaitos	638	1	20	4
01359	Aitoon kotitalousoppilaitos	439	2	06	1	01412	Ravintolakoulu Perho	091	1	01	1
01361	Elias Lönnrotin kotital.oppil.	737	1	01	1	01415	Rovaniemen hotelli-rav.oppil.	698	5	19	4
01362	Haapaveden kotital-sosiaaliopp	071	4	17	4	02501	Vaasan liiketalous-hot.inst.	905	2	15	3
01391	Jyväskylän kotitalousoppil.	179	2	13	1	01419	Ålands hotell-restaurangskola	478	6	21	5
01765	Järvenpään kotitalousoppett.op.	186	1	01	4						
01364	Karkun kotital-sosiaalioppil.	912	2	06	4	261	Palo-, poliisi- ja vartiointialojen oppilaitokset				
02417	Kauhajoen koti-laitostal.oppil	232	2	14	4	02455	Pelastusopisto	297	3	11	2
01394	Kuopion tal.k.-koti-lait.t.opp	297	3	11	1	01710	Poliisikoulu	837	2	06	2
01370	Lepaan kotital-sosiaalioppil.	082	1	05	3	01723	Poliisiopisto	049	1	01	2
01371	Limingan kotitalousoppilaitos	425	4	17	4						
01379	Naantalin kotital-sosiaaliopp.	529	2	02	3	299	Muut ammatilliset oppilaitokset				
02452	Orimattila-instituutti	560	1	07	4	02322	Hyvä-Olo	698	5	19	1
01399	Oulun koti-laitostal.oppil.	564	4	17	1	02411	Keski-Suomen hierojaoppilaitos	179	2	13	1
01402	Seinäjoen kotital.oppilaitos	743	2	14	3	02412	Pirkanmaan urheiluhierojakoulu	837	2	06	1
02432	Suomussalmi-opisto	777	4	18	3	01180	Riihimäen ammattioppilaskoulu	694	1	05	2
01403	Tampereen kotitalousoppilaitos	837	2	06	1	01772	Saamelaisalueen koulutuskeskus	148	5	19	2
01366	Vetelin kotitalousoppilaitos	924	2	16	4	02320	Suomen hierontatieto Oy	837	2	06	1
01388	Ålands husmodersskola	736	6	21	5	02319	Turun hierojakoulu	853	2	02	1
						01776	Vankeinhoidon koulutuskeskus	092	1	01	2
						01344	Yksit.hieromaopisto K.Juntunen	398	1	07	1

3 Korkeakoulut

311 Yliopistot

01909	Helsingin kauppakorkeakoulu	091	1	01	2
01901	Helsingin yliopisto	091	1	01	2
01917	Joensuun yliopisto	167	3	12	2
01906	Jyväskylän yliopisto	179	2	13	2
01916	Kuopion yliopisto	297	3	11	2
01740	Kuvataideakatemia	091	1	01	2
01918	Lapin yliopisto	698	5	19	2
01914	Lappeenrannan tekn.korkeakoulu	405	1	09	2
01904	Oulun yliopisto	564	4	17	2
01742	Sibelius-Akatemia	091	1	01	2
01910	Svenska handelshögskolan	091	1	01	2
01741	Taideteollinen korkeakoulu	091	1	01	2
01915	Tampereen tekn.korkeakoulu	837	2	06	2
01905	Tampereen yliopisto	837	2	06	2
01717	Teatterikorkeakoulu	091	1	01	2
01907	Teknillinen korkeakoulu	049	1	01	2
01911	Turun kauppakorkeakoulu	853	2	02	2
01902	Turun yliopisto	853	2	02	2
01913	Vaasan yliopisto	905	2	15	2
01903	Åbo Akademi	853	2	02	2

313 Ammattikorkeakoulut

02474	Espoon-Vantaan tekn.amm.kork.	049	1	01	4
02468	Haaga Instituutin amm.korkeak.	091	1	01	1
02503	Helsingin liiket.amm.korkeak.	091	1	01	1
02467	Hämeen ammattikorkeakoulu	109	1	05	4
02504	Jyväskylän ammattikorkeakoulu	179	2	13	1
02473	Kajaanin ammattikorkeakoulu	205	4	18	3
02505	Kemi-Tornion ammattikorkeak.	240	5	19	4
02470	Lahden ammattikorkeakoulu	398	1	07	4
02506	Mikkelin ammattikorkeakoulu	491	3	10	4
02471	Oulun seudun ammattikorkeak.	564	4	17	4
02469	Pohj.Karjalan ammattikorkeak.	167	3	12	1
02507	Satakunnan ammattikorkeakoulu	609	2	04	3
02472	Seinäjoen ammattikorkeakoulu	743	2	14	4
02508	Svenska yrkeshögskolan	905	2	15	4
02466	Tampereen ammattikorkeakoulu	837	2	06	3
02509	Turun amm.kork.-Åbo yrkeshögsk	853	2	02	3

315 Sotilaskorkeakoulut

02358	Maanpuolustuskorkeakoulu	091	1	01	2
-------	--------------------------	-----	---	----	---

Tunnus Kod	Nimi Namn	Kunta Kommun	Lääni Län	Maakunta Landskap	Omistaja Ägare	Tunnus Kod	Nimi Namn	Kunta Kommun	Lääni Län	Maakunta Landskap	Omistaja Ägare
---------------	--------------	-----------------	--------------	----------------------	-------------------	---------------	--------------	-----------------	--------------	----------------------	-------------------

9 Muut koululaitoksen oppilaitokset

911 Sotilasalan ammatilliset oppilaitokset

01856	H:gin Ilmatorj.rykm/Ilmatorj.k	858	1	01	2
01859	Hämeen Rykm./Huoltokoul.keskus	398	1	07	2
01848	Hämeen Rykm./Sot.musiikkikoulu	398	1	07	2
01860	Hämeen Rykm./Tekn.koulutuskesk	398	1	07	2
01867	Hämeen Rykm./Urheilukoulu	398	1	07	2
01861	Ilmasotakoulu	233	2	14	2
01721	Ilmavoimien teknillinen koulu	299	2	06	2
01862	Ilmavoimien viestikoulu	180	2	13	2
01720	Maanpuolustusopisto	405	1	09	2
01863	Merisotakoulu	091	1	01	2
01853	Panssariprikaati/Panssarikoulu	082	1	05	2
01857	Pioneerikoulu	286	1	08	2
01847	Puolustusvoim./Esikuntakoulu	186	1	01	2
01850	Raja- ja Merivartiokoulu	049	1	01	2
01855	Rannikkotyökoulu	091	1	01	2
01851	Suomenlahd.Laiv./Laivastokoulu	257	1	01	2
01854	Tykistörikaati/Tykistökoulu	214	2	04	2
01858	Viestirykmentti/Sähkötekn.koul	694	1	05	2
01852	Viestirykmentti/Viestikoulu	694	1	05	2

921 Kesäyliopistot

09920	Etelä-Pohjanmaan kesäyliopisto	743	2	14	1
09921	Hangö sommaruniversitet	078	1	01	3
09922	Helsingin seudun kesäyliopisto	091	1	01	1
09925	Hämeen kesäyliopisto	109	1	05	4
09923	Jyväskylän kesäyliopisto	179	2	13	1
09924	Kainuun kesäyliopisto	205	4	18	1

09926	Keski-Pohjanmaan kesäyliopisto	272	2	16	1
09927	Kuopion kesäyliopisto	297	3	11	1
09928	Kymenlaakson kesäyliopisto	285	1	08	4
09930	Lapin kesäyliopisto	698	5	19	1
09929	Lappeenrannan-Imatran kesäyo	405	1	09	1
09931	Länsi-Suomen kesäyliopisto	684	2	04	1
09932	Mikkelin kesäkauppakorkeakoulu	491	3	10	1
09933	Pohjois-Karjalan kesäyliopisto	167	3	12	4
09934	Pohjois-Pohjanmaan kesäyo	564	4	17	1
09935	Päijät-Hämeen kesäyliopisto	398	1	07	1
09936	Savonlinnan kesäyliopisto	740	3	10	1
09937	Tampereen kesäyliopisto	837	2	06	1
09938	Turun kesäyliopisto	853	2	02	1
09939	Vaasan kesäyliop-Vasa sommarun	905	2	15	1
09940	Ålands högskola	478	6	21	5

925 Opintokeskukset

09911	Demokr.siv.liiton opintokeskus	091	1	01	1
09901	Kansan siv.liiton KSL-op.kesk.	091	1	01	1
09902	Kristillinen opintokeskus	091	1	01	1
09903	Maaseudun siv.liiton op.keskus	091	1	01	1
09904	OK-opintokeskus	091	1	01	1
09900	Opintokeskus KANSIO	091	1	01	1
09909	Studiecentr.sv.studieförbundet	091	1	01	1
09905	Toimihenkilöjärj.TJS op.keskus	091	1	01	1
09906	Työväen siv.liitto TSL op.kesk	091	1	01	1
09907	Vapaan siv.toim.liiton op.kesk	092	1	01	1
02450	Vihreä Siv. ja Op.kesk, ViSiO	091	1	01	1

**3 Aakkoshakemisto 31.12.1997
(ei sisällä peruskouluja)
Alfabetiskt register 31.12.1997
(exkl. grundskolor)**

Oppilaitostyyppikoodit sivulla 31 – Koderna för läroanstaltstyp på sidan 31.

Läänikoodit sivulla 35 – Länskoderna på sidan 35.

Maakuntakoodit sivulla 35 – Landskapskoderna på sidan 35.

Omistajatyypikoodit sivulla 33 – Koderna för ägartyp på sidan 33.

Aakkoshakemisto 31.12.1997
Alfabetiskt register 31.12.1997

Tunnus Kod	Nimi Namn	Tyyppi Typ	Lääni Län	Maakunta Landskap	Omistaja Ägare	Tunnus Kod	Nimi Namn	Tyyppi Typ	Lääni Län	Maakunta Landskap	Omistaja Ägare
02401	A.Ahlström Oy teollisuusoppil.	225	3	11	1	00045	Enon lukio	162	3	12	3
01136	ABB Industry Oy amm.oppil.	225	1	01	1	02257	Enontekiön kansalaisopisto	192	5	19	3
01137	ABB Oy Koul.kesk-Training Cent	225	2	15	1	00497	Enontekiön lukio	162	5	19	3
01182	AEL Ammattienedistämislaitos	225	1	01	1	01114	Enso Oy teollisuusoppilaitos	225	1	09	2
02093	Ahjolan kansalaisopisto	192	2	06	1	02020	Espoon kaup.työväenopisto	192	1	01	3
01450	Ahlmanin maatalous-kotital.opp	211	2	06	1	02544	Espoon liiketalousinstituutti	235	1	01	3
01359	Aitoo kotilousoppilaitos	251	2	06	1	01934	Espoon musiikkiopisto	181	1	01	1
01705	Aktiivi-instituutti	191	1	01	1	02491	Espoon palvelualojen oppil.	253	1	01	4
02353	Ala-Keiteleen musiikkiopisto	181	2	13	3	02415	Espoon terv.huolto-sos.alan op	241	1	01	4
00001	Alahärmän lukio	162	2	14	3	02474	Espoon-Vantaan tekn.amm.kork.	313	1	01	4
00576	Alajärven aikuislukio	164	2	14	3	01207	Espoon-Vantaan teknill.oppil.	221	1	01	4
02198	Alajärven kansalaisopisto	192	2	14	3	00093	Espoonlahden lukio	162	1	01	3
01210	Alajärven kauppaoppilaitos	235	2	14	4	01589	Et-Karjalan amm.aikuiskoul.k	229	1	09	1
00002	Alajärven lukio	162	2	14	3	02531	Et-Karjalan amm.op.(1.8.1997-)	221	1	09	4
01453	Alajärven maat.ja puutarhaopp.	211	2	14	3	01584	Et-Kymenlaakson amm.aik.koul.k	229	1	08	3
02015	Alajärven musiikkiopisto	181	2	14	3	01935	Et-Pohjanmaan musiikkiopisto	181	2	14	1
02285	Alastaron kansalaisopisto	192	2	02	3	00041	Etelä-Kaarelan lukio	162	1	01	3
01881	Alavuden erityisammattikoulu	228	2	14	2	09920	Etelä-Pohjanmaan kesäyliopisto	921	2	14	1
02199	Alavuden ja Töysän kansalaisop	192	2	14	3	01623	Etelä-Pohjanmaan opisto	191	2	14	1
00003	Alavuden lukio	162	2	14	3	00494	Etelä-Tapiolan lukio	162	1	01	3
01620	Alkio-opisto	191	2	13	1	00845	Etu-Töölön lukio	162	1	01	3
00004	Alppilan lukio	162	1	01	3	01624	Eurajoen kristill.opisto	191	2	04	1
02524	Ammatti-instituutti Iisakki	223	2	06	4	00042	Eurajoen lukio	162	2	04	3
01290	Anjalan maa- ja metsätalousopp	211	1	08	4	02058	Euran kansalaisopisto	192	2	04	3
02137	Anjalankosken opisto	192	1	08	3	00043	Euran lukio	162	2	04	3
00028	Anna Tapion koulu	179	2	06	1	01625	Ev.folkhögsk.i Södra Finland	191	1	01	1
00006	Apollon yhteiskoulun lukio	162	1	01	1	01626	Ev.folkhögskolan i Österbotten	191	2	15	1
02511	Arcada institut	221	1	01	1	00044	Evijärven lukio	162	2	14	3
00007	Arkadian yhteislyseon lukio	162	1	01	1						
01175	Arlainstituutti	228	1	01	2	01436	Fellmanni-instituutti	253	1	07	4
00721	Aronahteen lukio	162	2	04	3	01575	Finnairin ilmaiuopisto	225	1	01	2
02094	Asikkalan-Padasjoen kansal.op.	192	1	07	3	01627	Finns folkhögskola	191	1	01	1
00009	Askolan lukio	162	1	20	3	01130	Finnyards Oy, Koulutuskeskus	225	2	04	1
01129	Askon ammattioppilaitos	225	1	07	1	02527	Folkhäls.yrk.inst.(1.1.1997-)	243	1	01	1
01430	ATK-instituutti	235	1	01	1	00584	Forssan aikuislukio	164	1	05	3
00008	Aurajoen lukio	162	2	02	3	01590	Forssan amm.aikuiskoul.keskus	229	1	05	3
02056	Auralan kansalaisopisto	192	2	02	1	02359	Forssan ammatti-instituutti	223	1	05	4
02057	Auranlaakson kansalaisopisto	192	2	02	3	02095	Forssan kansalaisopisto	192	1	05	3
01434	AVA-instituutti	225	1	01	1	00058	Forssan yhteislyseo	162	1	05	3
						01628	Fria kristliga folkhögskolan	191	2	15	1
00023	B:borgs sv.samskola, gymnasiet	162	2	04	1						
01622	Borgå folkhögskola	191	1	20	4	00062	Gymnasiet Grankulla samskola	162	1	01	3
00024	Borgå gymnasium	162	1	20	3	00438	Gymnasiet i Petalax	162	2	15	3
01781	Borgå hantverks, konstind.skola	231	1	20	4	00561	Gymnasiet lärkan	162	1	01	3
02043	Borgå medborgarinstitut	192	1	20	3	00777	Gymnasiet svenska normallyceum	162	1	01	3
02307	Brages musikskola	181	1	01	1						
00026	Brändö gymnasium	162	1	01	3						
00577	Cygnaeus-lukio	162	2	13	3						
						02046	H:fors stads sv.arbetarinst.	192	1	01	3
09911	Demokr.siv.liiton opintokeskus	925	1	01	1	01296	H:gin IV terv.huolto-oppil.	241	1	01	3
02517	Diakoniatstituutti	243	1	01	1	01856	H:gin Ilmatorj.rykm/Ilmatorj.k	911	1	01	2
02089	Dragsfjärds arb.inst-työväenop	192	2	02	3	01039	H:gin kaup.Haagan amm.oppil.	223	1	01	3
						01041	H:gin kaup.Käpylän amm.oppil.	223	1	01	3
01779	Eerikkilän urheiluopisto	183	1	05	1	01040	H:gin kaup.Roihuvuoren amm.opp	223	1	01	3
00036	Ekenäs gymnasium	162	1	01	3	01042	H:gin kaup.Vallilan amm.oppil.	223	1	01	3
02044	Ekenäs medborgarinstitut	192	1	01	3	01179	H:gin kaup.kaun.hoito.amm.opp	223	1	01	3
02457	Ekenäs yrkesinstitut	221	1	01	3	01162	H:gin kaup.laborat.alan amm.op	223	1	01	3
01361	Elias Lönnrotin kotital.oppil.	251	1	01	1	01581	H:gin kaup.liikennealan oppil.	225	1	01	3
02125	Elimäen kansalaisopisto	192	1	08	3	02022	H:gin kaup.suom.työväenopisto	192	1	01	3
00046	Elimäen lukio	162	1	08	3	01295	H:gin kaup.terv.huolto-oppil	241	1	01	3
01141	Elintarviketeollisuusopp. MERA	225	1	01	1	01164	H:gin maalariammattikoulu	223	1	01	1
00037	Elisenvaaran lukio	162	2	02	3	00084	H:gin ransk.-suom. koulu	179	1	01	2
00394	Englantilainen koulu	179	1	01	1	01297	H:gin sairaanhoito-opisto	241	1	01	3
02150	Enon kansalaisopisto	192	3	12	3	00086	H:gin suomal.yht.koulun lukio	162	1	01	1
						02429	H:gin taide- ja viestintäoppil	232	1	01	3
						01002	H:gin teknillinen oppilaitos	221	1	01	3
						00090	H:gin uuden yht.koulun lukio	162	1	01	1

Tunnus Kod	Nimi Namn	Tyyppi Typ	Lääni Län	Maakunta Landskap	Omistaja Agare	Tunnus Kod	Nimi Namn	Tyyppi Typ	Lääni Län	Maakunta Landskap	Omistaja Agare
01221	H:linnan liiket.tietotekn.inst	235	1	05	3	01410	Helsingin sosiaalian oppil.	243	1	01	3
01299	H:linnan terv.huolto-oppil.	241	1	05	3	00091	Helsingin yhteislyseon lukio	162	1	01	1
02468	Haaga Instituutin amm.korkeak.	313	1	01	1	01901	Helsingin yliopisto	311	1	01	2
02459	Haapajärven ammatti-inst.	235	4	17	4	00755	Hermannin lukio	162	2	02	3
02231	Haapajärven kansalaisopisto	192	4	17	3	00095	Herttoniemen yht.koulun lukio	162	1	01	1
00065	Haapajärven lukio	162	4	17	3	00048	Hervannan lukio	162	2	06	3
00066	Haapamäen lukio	162	2	13	3	01632	Hoikan opisto	191	2	06	1
01060	Haapaveden ammattioppilaitos	223	4	17	4	02291	Hollolan kansalaisopisto	192	1	07	3
02232	Haapaveden kansalaisopisto	192	4	17	3	00477	Hollolan lukio	162	1	07	3
01362	Haapaveden kotitalo-sosiaaliopp	251	4	17	4	00096	Honkajoen lukio	162	2	04	3
00067	Haapaveden lukio	162	4	17	3	01633	Houtskärs kyrkl.folkhögskola	191	2	02	1
01629	Haapaveden opisto	191	4	17	1	02545	Huittisten amm. ja yrit.opisto	235	2	04	3
02059	Halikon kansalaisopisto	192	2	02	3	01583	Huittisten amm.aikuiskoul.k	229	2	04	4
01820	Halikon käsi- ja taidet.oppil.	231	2	02	4	01940	Huittisten musiikkiopisto	181	2	04	3
00454	Halikon lukio	162	2	02	3	02061	Huittisten seudun kansalaisop.	192	2	04	3
02430	Haminan ammattiopisto	223	1	08	4	00839	Hyrylän lukio	162	1	01	3
02126	Haminan kansalaisopisto	192	1	08	4	02294	Hyrynsalmen kansalaisopisto	192	4	18	3
00071	Haminan lukio	162	1	08	3	00528	Hyrynsalmen lukio	162	4	18	3
02021	Hangon suom. kansalaisopisto	192	1	01	3	01588	Hyvinkää-Riihimäen amm.aikuisk	229	1	01	1
00073	Hangö gymnasium	162	1	01	3	00784	Hyvinkään Sveitsin lukio	162	1	01	3
09921	Hangö sommaruniversitet	921	1	01	3	01043	Hyvinkään ammattioppilaitos	223	1	01	3
02047	Hangö sv.medborgarinstitut	192	1	01	3	02023	Hyvinkään kansalaisopisto	192	1	01	3
02179	Hankasalmen kansalaisopisto	192	2	13	3	01220	Hyvinkään kauppaoppilaitos	235	1	01	3
00103	Hankasalmen lukio	162	2	13	3	01941	Hyvinkään musiikkiopisto	181	1	01	1
01683	Hankoniemen kristill.opisto	191	1	01	1	01351	Hyvinkään terv.huolto-oppil.	241	1	01	3
00072	Hankoniemen lukio	162	1	01	3	00098	Hyvinkään yhteiskoulun lukio	162	1	01	3
01825	Hantverks-konstind.i Terjärv	231	2	15	4	02322	Hyvä-Olo	299	5	19	1
02060	Harjavallan kansalaisopisto	192	2	04	3	01859	Hämeen Rykm./Huoltokoul.keskus	911	1	07	2
00074	Harjavallan lukio	162	2	04	3	01848	Hämeen Rykm./Sot.musiikkikoulu	911	1	07	2
01841	Harjavallan sos.terv.huolto-op	241	2	04	3	01860	Hämeen Rykm./Tekn.koulutuskesk	911	1	07	2
02096	Harjulan kansalaisopisto	192	1	07	1	01867	Hämeen Rykmenti/Urheilukoulu	911	1	07	2
01455	Harjun oppimiskeskus	211	1	08	1	02486	Hämeen ammatti-instituutti	223	1	05	4
01634	Hartolan opisto	191	1	07	1	02467	Hämeen ammattikorkeakoulu	313	1	05	4
00646	Hatanpään lukio	162	2	06	3	09925	Hämeen kesäyliopisto	921	1	05	4
00040	Haukilahden lukio	162	1	01	3	01435	Hämeenkylässä kauppiasopisto	225	1	01	1
01811	Haukiputaan ammattioppilaitos	223	4	17	4	00104	Hämeenkylässä lukio	162	1	01	3
02233	Haukiputaan ja Kiimingin opist	192	4	17	1	02062	Hämeenkyrön kansalaisopisto	192	2	06	3
00076	Haukiputaan lukio	162	4	17	3	00099	Hämeenkyrön lukio	162	2	06	3
00105	Haukivuoren lukio	162	3	10	3	01619	Hämeenlinnan amm.aikuiskoulu.	229	1	05	3
02097	Hausjärven kansalaisopisto	192	1	05	3	01030	Hämeenlinnan ammattioppil.	223	1	05	4
00077	Hausjärven lukio	162	1	05	3	02098	Hämeenlinnan kansalaisopisto	192	1	05	3
01116	Heikki Huhtamäen teollisuusopp	225	2	02	1	00100	Hämeenlinnan lyseon lukio	162	1	05	3
02140	Heinolan kansalaisopisto	192	1	07	1	01511	Hämeenlinnan meijerioppilaitos	211	1	05	1
01784	Heinolan käsi- ja taidet.oppil	231	1	07	4	01942	Hämeenlinnan musiikkiopisto	181	1	05	1
02340	Heinolan musiikkiopisto	181	1	07	3	00490	Hämeenlinnan normaalikoulu	171	1	05	2
01217	Heinolan seud.kauppaoppilaitos	235	1	07	4	02365	Hämeenlinnan sosiaalialan opp.	243	1	05	3
01062	Heinolan seudun ammattioppil.	223	1	07	4	00102	Hämeenlinnan yht.koulun lukio	162	1	05	3
02141	Heinäveden kansalaisopisto	192	3	10	3	02339	Härmänmaan musiikkiopisto	181	2	14	3
00080	Heinäveden lukio	162	3	10	3						
00107	Helsing gymnasium	162	1	01	3	02234	Iin ja Yli-Iin kansalaisopisto	192	4	17	3
00560	Helsingfors aftongymnasium	164	1	01	3	00151	Iin lukio	162	4	17	3
02042	Helsingin Aikuisopisto	192	1	01	1	02163	Iisalmen kansalaisopisto	192	3	11	3
01294	Helsingin Diakoniaopisto	241	1	01	1	00152	Iisalmen lukio	162	3	11	3
00842	Helsingin II normaalikoulu	171	1	01	2	02127	Iitin kansalaisopisto	192	1	08	3
00729	Helsingin Rudolf Steiner-koulu	179	1	01	1	00154	Iitin lukio	162	1	08	3
01630	Helsingin evankelinen opisto	191	1	01	1	02063	Ikaalisten kaup.kansalaisop.	192	2	06	3
01909	Helsingin kauppakorkeakoulu	311	1	01	2	01223	Ikaalisten kauppaoppilaitos	235	2	06	4
01218	Helsingin kauppaoppilaitos	235	1	01	1	01787	Ikaalisten käsi- ja taidet.opp	231	2	06	4
01938	Helsingin konservatorio	181	1	01	1	00155	Ikaalisten lukio	162	2	06	3
00088	Helsingin kuvataidelukio	162	1	01	3	01788	Ilmajoen käsi- ja taidet.oppil	231	2	14	3
02503	Helsingin liiket.amm.korkeak.	313	1	01	1	00156	Ilmajoen lukio	162	2	14	3
00083	Helsingin normaalilyseo	171	1	01	2	01454	Ilmajoen maatalousoppilaitos	211	2	14	4
00085	Helsingin saksalainen koulu	179	1	01	1	02200	Ilmajoki-opisto	192	2	14	3
09922	Helsingin seudun kesäyliopisto	921	1	01	1	01861	Ilmasotakoulu	911	2	14	2
01739	Helsingin sihteeriopisto	235	1	01	1	01721	Ilmavoimien teknillinen koulu	911	2	06	2

Aakkoshakemisto 31.12.1997
Alfabetiskt register 31.12.1997

Tunnus Kod	Nimi Namn	Tyyppi Typ	Lääni Län	Maakunta Landskap	Omistaja Ägare	Tunnus Kod	Nimi Namn	Tyyppi Typ	Lääni Län	Maakunta Landskap	Omistaja Ägare
01862	Ilmavoimien viestikoulu	911	2	13	2	01792	Jurvan käsi- ja taidet.oppil.	231	2	14	4
01458	Ilomantsin ammatillinen oppil.	223	3	12	4	00209	Jurvan lukio	162	2	14	3
02151	Ilomantsin kansalaisopisto	192	3	12	3	02153	Juuan kansalaisopisto	192	3	12	3
00157	Ilomantsin lukio	162	3	12	3	00210	Juuan lukio	162	3	12	3
00549	Imatran aikuislukio	164	1	09	3	03116	Juutalainen koulu	179	1	01	1
01068	Imatran ammattioppilaitos	223	1	09	4	02144	Juvan kansalaisopisto	192	3	10	3
01944	Imatran seudun musiikki-inst.	181	1	09	3	00202	Juvan lukio	162	3	10	3
02128	Imatran työväenopisto	192	1	09	3	02180	Jyvälän kansalaisopisto	192	2	13	1
00158	Imatran yhteislukio	162	1	09	3	01597	Jyväskylän amm.aik.koul.keskus	229	2	13	4
02258	Inarin kansalaisopisto	192	5	19	3	02504	Jyväskylän ammattikorkeakoulu	313	2	13	1
01829	Ingmanin käsi- ja taidet.oppil	231	3	11	1	02181	Jyväskylän kaup. työväenopisto	192	2	13	3
02048	Ingå medborgarinstitut	192	1	01	3	01226	Jyväskylän kauppaoppilaitos	235	2	13	3
00159	Inkeröisten lukio	162	1	08	3	09923	Jyväskylän kesäyliopisto	921	2	13	1
03510	International School of H:ki	179	1	01	1	01391	Jyväskylän kotitalousoppil.	251	2	13	1
01281	Inv.liiton Järvenpään koulukesk	228	1	01	1	01639	Jyväskylän kristill.opisto	191	2	13	1
02460	Iso Kirja-opisto	191	2	13	1	00203	Jyväskylän lyseon lukio	162	2	13	3
00160	Isonkyrön lukio	162	2	15	3	02195	Jyväskylän mlk:n kansalaisop.	192	2	13	3
01945	Itä-Helsingin musiikkiopisto	181	1	01	1	02305	Jyväskylän musiikkiopisto	181	2	13	3
02142	Itä-Hämeen kansalaisopisto	192	1	07	3	00204	Jyväskylän normaalikoulu	171	2	13	2
01635	Itä-Karjalan kansanopisto	191	3	10	1	02496	Jyväskylän palveluolujen opp.	253	2	13	4
01349	Itä-Suomen liikuntaopisto	183	3	12	1	02497	Jyväskylän sos.terv.alan opp.	243	2	13	4
01288	Itä-Suomen metsäk.ja maaseutuo	213	3	12	4	01005	Jyväskylän teknill.oppilaitos	221	2	13	3
03681	Itä-Suomen suomal.-venäl.koulu	179	1	09	1	02498	Jyväskylän tekninen amm.oppil.	223	2	13	4
01709	Itä-Uudenmaan amm.aik.koul.kes	229	1	20	4	01906	Jyväskylän yliopisto	311	2	13	2
00573	Itä-Vantaan aikuislukio	164	1	01	3	01640	Jämsän kristill.kansanopisto	191	2	13	1
00550	Itäkeskuksen aikuislukio	164	1	01	3	00207	Jämsän lukio	162	2	13	3
00670	Itäkeskuksen lukio	162	1	01	3	01521	Jämsän maat.ja puutarhaoppil.	211	2	13	3
00161	Ivalon lukio	162	5	19	3	02394	Jämsän terv.huolto-oppilaitos	241	2	13	3
01636	Jaakkiman kristillinen opisto	191	1	09	1	02182	Jämsän työväenopisto	192	2	13	3
02435	Jakobstads Handels-Pälslärov.	235	2	15	3	02351	Jämsänjokilaakson musiikkiopis	181	2	13	3
00191	Jakobstads gymnasium	162	2	15	3	02443	Jämsänk.liiketal.ja tekn.opp.	223	2	13	4
02222	Jakobstads sv.arbetarinstitut	192	2	15	3	00206	Jämsänkosken lukio	162	2	13	3
01605	Jalasjärven amm.aik.koul.kes	229	2	14	3	01555	Jämsänkosken metsäoppilaitos	213	2	13	4
02201	Jalasjärven kansalaisopisto	192	2	14	3	02183	Jämsänkosken työväenopisto	192	2	13	3
00192	Jalasjärven lukio	162	2	14	3	01067	Järvenpään ammattioppilaitos	223	1	01	4
01637	Jamilahden kansanopisto	191	1	08	1	02370	Järvenpään diakoniaopisto	243	1	01	1
02099	Janakkalan kansalaisopisto	192	1	05	3	01765	Järvenpään kotitalousopett.op.	251	1	01	4
00667	Joensuun Niinivaaran lukio	162	3	12	3	00208	Järvenpään lukio	162	1	01	3
02518	Joensuun ammatti-instituutti	235	3	12	3	02027	Järvenpään työväenopisto	192	1	01	3
01948	Joensuun konservatorio	181	3	12	3	02203	Järviseudun kansalaisopisto	192	2	14	1
00195	Joensuun lyseon lukio	162	3	12	3	01429	K-instituutti	225	1	01	1
00194	Joensuun normaalikoulu	171	3	12	2	02293	Kaakkois-Savon kansalaisopisto	192	3	10	3
02502	Joensuun opp.keskus(1.8.1996-)	223	3	12	4	02130	Kaakon kansalaisopisto	192	1	09	3
02152	Joensuun vapaaopisto	192	3	12	3	00075	Kaarilan lukio	162	2	06	3
00196	Joensuun yhteiskoulun lukio	162	3	12	3	00581	Kaarinan aikuislukio	164	2	02	3
01917	Joensuun yliopisto	311	3	12	2	00472	Kaarinan lukio	162	2	02	3
02476	Johtamistaidon opisto JTO	225	1	01	1	01445	Kaarinan sosiaalian oppil.	243	2	02	3
02025	Jokelan kansalaisopisto	192	1	01	1	02064	Kaarinan-Piikkiön kansalaisop.	192	2	02	3
00197	Jokelan lukio	162	1	01	3	02165	Kaavin kansalaisopisto	192	3	11	3
01949	Jokilaaksojen musiikkiopisto	181	4	17	4	02235	Kainulan kansalaisopisto	192	4	18	1
02274	Jokiläänin kansalaisopisto	192	1	05	3	02519	Kainuun ammattiopp.(1.1.1997-)	223	4	18	3
01428	Jollas-instituutti	225	1	01	1	09924	Kainuun kesäyliopisto	921	4	18	1
02143	Joroisten kansalaisopisto	192	3	10	3	01951	Kainuun musiikkiopisto	181	4	18	3
00537	Joroisten lukio	162	3	10	3	01641	Kainuun opisto	191	4	18	1
02275	Joutsan kansalaisopisto	192	2	13	3	00916	Kaitaan lukio	162	1	01	3
00198	Joutsan lukio	162	2	13	3	02499	Kajaani-instituutti	235	4	18	3
02129	Joutsenon kansalaisopisto	192	1	09	3	01606	Kajaanin amm.aikuiskoul.keskus	229	4	18	1
00199	Joutsenon lukio	162	1	09	3	02473	Kajaanin ammattikorkeakoulu	313	4	18	3
01638	Joutsenon opisto	191	1	09	1	00251	Kajaanin lyseon lukio	162	4	18	3
01190	Juankosken ammattioppilaitos	223	3	11	4	00491	Kajaanin normaalikoulu	171	4	18	2
02164	Juankosken kansalaisopisto	192	3	11	3	02237	Kalajoen kansalaisopisto	192	4	17	3
00200	Juankosken lukio	162	3	11	3	01642	Kalajoen kristill.kansanopisto	191	4	17	1
00201	Juhana Herttuan lukio	162	2	02	3	01795	Kalajoen käsi- ja taidet.opp.	231	4	17	3
02202	Jurvan kansalaisopisto	192	2	14	3	00253	Kalajoen lukio	162	4	17	3

Tunnus Kod	Nimi Namn	Tyyppi Typ	Lääni Län	Maakunta Landskap	Omistaja Ägare	Tunnus Kod	Nimi Namn	Tyyppi Typ	Lääni Län	Maakunta Landskap	Omistaja Ägare
02434	Kalajokil.amm.opp.(1.8.1994-)	223	4	17	4	00271	Kemijärven lukio	162	5	19	3
01587	Kalajokilaakson amm.aikuisk.k.	229	4	17	4	00544	Kemin aikuislukio	164	5	19	3
00254	Kalevan lukio	162	2	06	1	01045	Kemin ammattioppilaitos	223	5	19	3
00306	Kallaveden lukio	162	3	11	3	01230	Kemin kauppaoppilaitos	235	5	19	4
02028	Kalliolan vapaaopisto	192	1	01	1	00272	Kemin lukio	162	5	19	3
00255	Kallion lukio	162	1	01	3	02539	Kemin sos.ja terv.alan oppil.	243	5	19	4
02100	Kangasala-opisto	192	2	06	3	01007	Kemin teknillinen oppilaitos	221	5	19	4
01069	Kangasalan ammattioppilaitos	223	2	06	4	01346	Kemin terv.huolto-oppilaitos	241	5	19	4
00256	Kangasalan lukio	162	2	06	3	02261	Kemin työväenopisto	192	5	19	3
02145	Kangasniemen kansalaisopisto	192	3	10	3	02260	Keminmaan kansalaisopisto	192	5	19	3
00257	Kangasniemen lukio	162	3	10	3	00474	Keminmaan lukio	162	5	19	3
01591	Kankaanpään amm.aikuiskoul.kes	229	2	04	1	02297	Kempeleen kansalaisopisto	192	4	17	3
02065	Kankaanpään kansalaisopisto	192	2	04	3	00479	Kempeleen lukio	162	4	17	3
00258	Kankaanpään lukio	162	2	04	3	01514	Kempeleen puutarhaoppilaitos	211	4	17	4
01952	Kankaanpään musiikkiopisto	181	2	04	3	02375	Keravan ammattioppilaitos	223	1	01	4
01672	Kankaanpään opisto	191	2	04	1	02403	Keravan kauppaoppilaitos	235	1	01	4
01711	Kankaanpään taidekoulu	232	2	04	3	00275	Keravan lukio	162	1	01	3
00259	Kannaksen lukio	162	1	07	3	01921	Keravan musiikkiopisto	181	1	01	1
01643	Kanneljärven opisto	191	1	01	1	02031	Keravan opisto	192	1	01	3
02204	Kannuksen kansalaisopisto	192	2	16	3	00325	Kerimäen lukio	162	3	10	3
00260	Kannuksen lukio	162	2	16	3	02342	Keski-Helsingin musiikkiopisto	181	1	01	1
01465	Kannuksen maaseutuoppilaitos	211	2	16	4	02154	Keski-Karjalan kansalaisopisto	192	3	12	3
02026	Kansalaisopisto Jukola	192	1	01	1	02352	Keski-Karjalan musiikkiopisto	181	3	12	3
09901	Kansan siv.liiton KSL-op. kesk.	925	1	01	1	01777	Keski-Pohjanmaan amm.aik.koul.	229	2	16	4
00261	Karhulan lukio	162	1	08	3	09926	Keski-Pohjanmaan kesäyliopisto	921	2	16	1
01644	Karhunmäen krist.kansanopisto	191	2	14	1	01957	Keski-Pohjanmaan konservatorio	181	2	16	1
02049	Karis sv.medborgarinstitut	192	1	01	3	01649	Keski-Pohjanmaan opisto	191	2	16	1
00262	Karis-Billnäs gymnasium	162	1	01	3	01616	Keski-Savon amm.aik.koul.kesk.	229	3	11	3
00263	Karjaan lukio	162	1	01	3	01984	Keski-Savon musiikkiopisto	181	3	11	3
02029	Karjaan suom. kansalaisopisto	192	1	01	3	02451	Keski-Savon oppimiskeskus	223	3	10	4
00265	Karjasillan lukio	162	4	17	3	01816	Keski-Suom. käsi- ja taidet.opp	231	2	13	3
00266	Karkkilan lukio	162	1	01	3	02411	Keski-Suomen hierojaoppilaitos	299	2	13	1
02030	Karkkilan työväenopisto	192	1	01	3	01950	Keski-Suomen konservatorio	181	2	13	4
01645	Karkun ja Nurmeksen evank. op.	191	2	06	1	01650	Keski-Suomen opisto	191	2	13	1
01364	Karkun kotital.sosiaalioppil.	251	2	06	4	00572	Keski-Uudenmaan aikuislukio	164	1	01	3
02221	Karleby sv.medborgarinstitut	192	2	16	3	01618	Keski-Uudenmaan amm.aik.koul.k	229	1	01	1
00061	Karleby svenska gymnasium	162	2	16	3	01998	Keskisen Uudenmaan musiikkiop.	181	1	01	3
01646	Karstulan evankelinen opisto	191	2	13	1	01169	Keskuspuiston ammattiopisto	228	1	01	1
02184	Karstulan kansalaisopisto	192	2	13	3	02185	Keuruun kansalaisopisto	192	2	13	3
00267	Karstulan lukio	162	2	13	3	00277	Keuruun lukio	162	2	13	3
00320	Karttulan lukio	162	3	11	3	02256	Kianta-opisto	192	4	18	3
02223	Kaskisten kansalaisop-medb.ins	192	2	15	3	00326	Kiimingin lukio	162	4	17	3
00603	Kastellin lukio	162	4	17	3	02380	Kiinteistöal.koul.säät.amm.opp	225	1	01	1
00722	Kastun lukio	162	2	02	3	01771	Kiipulan amm.aikuiskoul.keskus	229	1	05	1
00775	Katedralskolan i Åbo	162	2	02	3	01170	Kiipulan ammattioppilaitos	228	1	05	1
01647	Kauhajoen evankelinen opisto	191	2	14	1	01280	Kiipulan kauppaoppilaitos	228	1	05	1
02205	Kauhajoen kansalaisopisto	192	2	14	3	01517	Kiipulan puutarhaoppilaitos	228	1	05	1
02417	Kauhajoen koti-laitostal.oppil	251	2	14	4	01621	Kiljavan opisto	191	1	01	1
00268	Kauhajoen lukio	162	2	14	3	02090	Kimitobygdens medborgarinst.	192	2	02	3
00269	Kauhavan lukio	162	2	14	3	00329	Kimitoöns gymnasium	162	2	02	3
02206	Kauhavan-Härmäin kansalaisop.	192	2	14	3	00413	Kimpisen lukio	162	1	09	3
02236	Kaukametsän opisto	192	4	18	3	00538	Kinnulan lukio	162	2	13	3
00039	Kauklahden lukio	162	1	01	3	02050	Kirkkonumm.kansal.op-medb.inst	192	1	01	3
02045	Kauniaist.kansal.op-medb.inst.	192	1	01	3	01208	Kirkkonummen ammattioppilaitos	223	1	01	3
00270	Kauniaisten lukio	162	1	01	3	01997	Kirkkonummen musiikkiopisto	181	1	01	3
01937	Kauniaisten mus.op-Grankulla	181	1	01	1	01726	Kisakallion urheiluoipisto	183	1	01	1
01219	Kauppiaitten kauppaoppilaitos	235	1	01	1	01651	Kiteen ev.kansanopisto	191	3	12	1
00101	Kaurialan lukio	162	1	05	3	00279	Kiteen lukio	162	3	12	3
01648	Kaustisen ev.kansanopisto	191	2	16	1	02449	Kiteen oppimiskeskus	211	3	12	4
00478	Kaustisen musiikkilukio	162	2	16	3	02262	Kittilän kansalaisopisto	192	5	19	3
02495	KCI Nosturi-instituutti	225	1	01	1	00280	Kittilän lukio	162	5	19	3
00321	Kellokosken lukio	162	1	01	3	01528	Kittilän maaseutuammatt.oppil.	211	5	19	4
01165	Kelloseppäkoulu	223	1	01	1	02067	Kiukaisten kansalaisopisto	192	2	04	3
02505	Kemi-Tornion ammattikorkeak.	313	5	19	4	00281	Kiukaisten lukio	162	2	04	3
02259	Kemijärven kansalaisopisto	192	5	19	3	02433	Kiuruveden ammatillinen oppil.	223	3	11	4

Aakkoshakemisto 31.12.1997
Alfabetiskt register 31.12.1997

Tunnus Kod	Nimi Namn	Tyyppi Typ	Lääni Län	Maakunta Landskap	Omistaja Ägare	Tunnus Kod	Nimi Namn	Tyyppi Typ	Lääni Län	Maakunta Landskap	Omistaja Ägare
02166	Kiuruveden kansalaisopisto	192	3	11	3	02315	Kunta-alan opisto	191	1	01	1
00282	Kiuruveden lukio	162	3	11	3	00328	Kuopion Yht.koul.Musiikkilukio	162	3	11	3
00286	Kiviniityn lukio	162	2	16	3	01609	Kuopion amm.aikuiskoul.keskus	229	3	11	3
02523	Koillis-Lapin ammattiopisto	223	5	19	3	02167	Kuopion kansalaisopisto	192	3	11	3
01954	Koillis-Lapin musiikkiopisto	181	5	19	3	09927	Kuopion kesäyliopisto	921	3	11	1
01072	Koillis-Pohjanmaan amm.oppil.	223	4	17	4	00304	Kuopion klassillinen lukio	162	3	11	3
01585	Koillismaan amm.aik.koul.kesk.	229	4	17	1	01719	Kuopion konservatorio	181	3	11	1
01467	Koivikon maatalousoppilaitos	211	4	17	4	01801	Kuopion käsi- taidet.akatemia	231	3	11	1
00399	Koivukylän lukio	162	1	01	3	00305	Kuopion lyseon lukio	162	3	11	3
02068	Kokemäen kansalaisopisto	192	2	04	3	02308	Kuopion musiikin yst.mus.opist	181	3	11	1
00285	Kokemäen lukio	162	2	04	3	01394	Kuopion tal.k.-koti-lait.t.opp	251	3	11	1
01086	Kokemäenjokilaakson amm.oppil.	223	2	04	4	01916	Kuopion yliopisto	311	3	11	2
01073	Kokkolan ammattioppilaitos	223	2	16	4	02101	Kuoreveden kansalaisopisto	192	2	06	3
01231	Kokkolan kauppaoppilaitos	235	2	16	4	02208	Kuortaneen kansalaisopisto	192	2	14	3
02532	Kokkolan sos.ja terv.alan opp.	241	2	16	4	00310	Kuortaneen lukio	162	2	14	3
01008	Kokkolan teknill. oppilaitos	221	2	16	4	01770	Kuortaneen urheiluoipisto	183	2	14	1
02207	Kokkolan työväenopisto	192	2	16	3	00311	Kupittaaan lukio	162	2	02	3
00287	Kokkolan yhteislyseon lukio	162	2	16	3	01075	Kurikan ammattioppilaitos	223	2	14	4
02263	Kolarin kansalaisopisto	192	5	19	3	02209	Kurikan kansalaisopisto	192	2	14	1
00455	Kolarin lukio	162	5	19	3	00312	Kurikan lukio	162	2	14	3
01119	Kone Oy:n teollisuusoppilaitos	225	1	01	1	01532	Kurun metsäoppilaitos	213	2	06	3
00530	Konneveden lukio	162	2	13	3	00313	Kustaa Vaasan aikuislukio	164	1	01	3
02338	Konservatoriet i Jakobstad	181	2	15	3	01959	Kuula-opisto-Kuula-institutet	181	2	15	3
02276	Kontiolahden kansalaisopisto	192	3	12	3	01172	Kuulovammaisten ammattikoulu	228	2	02	2
00464	Kontiolahden lukio	162	3	12	3	02318	Kuurojen kansanopisto	191	1	01	1
00727	Korkalovaaran lukio	162	5	19	3	00315	Kuusaan lukio	162	1	08	3
00288	Korpilahden lukio	162	2	13	3	01285	Kuusamon ammatti-instituutti	223	4	17	3
00900	Korsholms gymnasium	162	2	15	3	02239	Kuusamon kansalaisopisto	192	4	17	3
02219	Korsholms medborgarinstitut	192	2	15	3	01654	Kuusamon kansanopisto	191	4	17	1
01977	Korsholms musikinstitut	181	2	15	3	00314	Kuusamon lukio	162	4	17	3
01607	Korsnäs kurscenter	229	2	15	3	02013	Kuusamon musiikkiopisto	181	4	17	3
00289	Korson lukio	162	1	01	3	02134	Kuusankosken kaup.työväenop.	192	1	08	3
00290	Kosken lukio	162	2	02	3	00601	Kuusiluodon lukio	162	4	17	3
00294	Kotka sv.samskola, gymnasiet	162	1	08	1	01740	Kuvataideakatemia	311	1	01	2
01046	Kotkan ammattioppilaitos	223	1	08	3	02409	Kvaerner Masa-Yards teoll.opp.	225	2	02	1
02436	Kotkan hoito-palveluajlojen opp	241	1	08	3	01803	Kvevlax hemslöjdsskola	231	2	15	3
01232	Kotkan kauppaoppilaitos	235	1	08	3	00078	Kyvenkartanon lukio	162	1	07	3
00291	Kotkan lyseon lukio	162	1	08	3	02522	Kyvenlaakson ammattiopisto	221	1	08	1
02465	Kotkan merenkulku-kulj.alan op	238	1	08	3	01655	Kyvenlaakson kansanopisto	191	1	08	1
02132	Kotkan opisto	192	1	08	3	09928	Kyvenlaakson kesäyliopisto	921	1	08	4
01958	Kotkan seudun musiikkiopisto	181	1	08	1	01120	Kymin teollisuusoppilaitos	225	1	08	1
01608	Kouvolan amm.aikuiskoul.keskus	229	1	08	1	00323	Kyrksläts gymnasium	162	1	01	3
00569	Kouvolan iltalukio	164	1	08	3	02210	Kyrönmaan opisto	192	2	15	1
02133	Kouvolan kaup.kansalaisopisto	192	1	08	3	02069	Kyröskosken kansalaisopisto	192	2	06	1
00295	Kouvolan lyseon lukio	162	1	08	3	00570	Kälviän lukio	162	2	16	3
02481	Kouvolan seudun amm.opp.kesk.	223	1	08	4	00316	Käpylän iltaoppikoulu	164	1	01	1
02461	Kouvolan seudun ammattiopisto	235	1	08	4	00081	Käpylän lukio	162	1	01	3
00297	Kouvonrinteen lukio	162	1	08	3	01960	Käpylän musiikkiopisto	181	1	01	1
01652	Kr.folkhögskolan i Nykarleby	191	2	15	1	00330	Kärkölän lukio	162	1	07	3
00298	Kristiinankaupungin lukio	162	2	15	3	00531	Kärsämäen lukio	162	4	17	3
09902	Kristillinen opintokeskus	925	1	01	1	01304	Kättilöopisto	241	1	01	3
00299	Kristinestads gymnasium	162	2	15	3						
02229	Kristinestads medborgarinst.	192	2	15	3	01631	Laajasalon kristill.opisto	191	1	01	1
01653	Kronoby folkhögskola	191	2	15	4	00017	Laajasalon lukio	162	1	01	3
00465	Kronoby gymnasium	162	2	15	3	00401	Laanilan lukio	162	4	17	3
02224	Kronoby medborgarinstitut	192	2	15	3	02484	Lahden Musiikkiopisto	181	1	07	1
01882	Kuhankosken erityisamm.koulu	228	2	13	2	00495	Lahden Rudolf Steiner-koulu	179	1	07	1
00300	Kuhmoisten lukio	162	2	13	3	01592	Lahden amm.aikuiskoul.keskus	229	1	07	4
02480	Kuhmon ammattioppilaitos	223	4	18	3	02513	Lahden ammatti-instituutti	223	1	07	4
02238	Kuhmon kansalaisopisto	192	4	18	3	02470	Lahden ammattikorkeakoulu	313	1	07	4
02332	Kuhmon musiikkiopisto	181	4	18	3	01305	Lahden diakonian instituutti	241	1	07	1
00301	Kuhmon yhteislukio	162	4	18	3	01656	Lahden kansanopisto	191	1	07	1
01470	Kujalan maatalousoppilaitos	211	1	07	4	01237	Lahden kauppaoppilaitos	235	1	07	4
00580	Kulosaar.yht.lukio(1.8.1995-)	162	1	01	1	02514	Lahden käsi- ja taideteoll.op.	231	1	07	4
00654	Kuninkaanhaan lukio	162	2	04	3	00403	Lahden lyseon lukio	162	1	07	3

Tunnus Kod	Nimi Namn	Tyyppi Typ	Lääni Län	Maakunta Landskap	Omistaja Agare	Tunnus Kod	Nimi Namn	Tyyppi Typ	Lääni Län	Maakunta Landskap	Omistaja Agare
02515	Lahden sos.ja terv.alan oppil.	241	1	07	4	01371	Limingan kotitalousoppilaitos	251	4	17	4
01011	Lahden teknillinen oppilaitos	221	1	07	4	00427	Limingan lukio	162	4	17	3
02102	Lahden työväenopisto	192	1	07	3	01990	Limingan seudun musiikkiopisto	181	4	17	3
00404	Lahden yhteiskoulun lukio	162	1	07	1	02146	Linnalan kansalaisopisto	192	3	10	1
00406	Laihian lukio	162	2	15	3	00252	Linnan lukio	162	4	18	3
01593	Laitilan amm.aikuiskoul.keskus	229	2	02	3	00657	Linnankosken lukio	162	1	20	3
00407	Laitilan lukio	162	2	02	3	00308	Linnanpellon lukio	162	3	11	3
02070	Laitilan-Pyhärannan kansal.op.	192	2	02	3	01173	Liperin ammattioppilaitos	228	3	12	1
02240	Lakeuden kansalaisopisto	192	4	17	3	02156	Liperin kansalaisopisto	192	3	12	3
00408	Lammin lukio	162	1	05	3	00428	Liperin lukio	162	3	12	3
02103	Lammin-Tuuloksen kansalaisop.	192	1	05	3	01080	Lohjan ammattioppilaitos	223	1	01	4
00293	Langinkosken lukio	162	1	08	3	01242	Lohjan kauppaoppilaitos	235	1	01	4
01473	Lannaslunds skolor	211	2	15	4	00429	Lohjan lukio	162	1	01	3
09930	Lapin kesäyliopisto	921	5	19	1	01353	Lohjan terv.huolto-oppilaitos	241	1	01	4
01962	Lapin musiikkiopisto	181	5	19	3	02032	Lohjan työväenopisto	192	1	01	3
01658	Lapin opisto	191	5	19	1	02446	Loimaan Amm.inst.(1.8.1994-)	223	2	02	4
01773	Lapin urheiluoipisto	183	5	19	1	01661	Loimaan ev.kansanopisto	191	2	02	1
01918	Lapin yliopisto	311	5	19	2	00430	Loimaan lukio	162	2	02	3
04228	Lapin yliopiston harj.koulu	171	5	19	2	02343	Loimaan seudun musiikkiopisto	181	2	02	3
02168	Lapinlahden kansalaisopisto	192	3	11	3	02072	Loimaan työväenopisto	192	2	02	3
00409	Lapinlahden lukio	162	3	11	3	00574	Lopen lukio	162	1	05	3
01077	Lappajärven ammattioppilaitos	223	2	14	4	02105	Lopen opisto	192	1	05	3
00411	Lappajärven lukio	162	2	14	3	01813	Loun.Suom.käsi- ja taidet.oppil	231	2	02	3
01475	Lappeen maat.ja puutarhaoppil.	211	1	09	4	01936	Lounais-Hämeen musiikkiopisto	181	1	05	3
01076	Lappeenrannan ammattioppil.	223	1	09	4	00432	Lovisa gymnasium	162	1	20	3
00412	Lappeenrannan lyseon lukio	162	1	09	3	02051	Lovisa sv.medborgarinstitut	192	1	20	3
01963	Lappeenrannan musiikkiopisto	181	1	09	1	00838	Luostarivuoren lukio	162	2	02	3
01914	Lappeenrannan tekn.korkeakoulu	311	1	09	2	02485	Luoteis-Helsingin Musiikkiop.	181	1	01	1
02135	Lappeenrannan työväenopisto	192	1	09	1	01662	Luther-opisto	191	1	01	1
09929	Lappeenrannan-Imatran kesäyo	921	1	09	1	01810	Lybeckerin käsi- ja taidet.opp	231	4	17	3
01659	Lappfjärds folkhögskola	191	2	15	1	00079	Lyseonmäen lukio	162	1	07	3
02428	Lapuan ammatti-instituutti	235	2	14	3	00728	Lyseonpuiston lukio	162	5	19	3
01078	Lapuan ammattioppilaitos	223	2	14	4	01967	Länsi-Helsingin musiikkiop.	181	1	01	1
02211	Lapuan kansalaisopisto	192	2	14	3	02333	Länsi-Karjalan musiikkiopisto	181	3	12	3
00284	Lapuan lukio	162	2	14	3	01615	Länsi-Lapin amm.aik.koul.kesk	229	5	19	4
01964	Lapuan musiikkiopisto	181	2	14	3	02542	Länsi-Lapin amm.opp(1.8.1997-)	223	5	19	4
02187	Laukaan kansalaisopisto	192	2	13	3	01955	Länsi-Pohjan musiikkiopisto	181	5	19	3
00415	Laukaan lukio	162	2	13	3	00914	Länsi-Porin lukio	162	2	04	3
00754	Laurin lukio	162	2	02	3	09931	Länsi-Suomen kesäyliopisto	921	2	04	1
00418	Lauritsalan lukio	162	1	09	3	01663	Länsi-Suomen opisto	191	2	04	1
00419	Lauttakylän lukio	162	2	04	3	01617	Länsi-Uudenmaan amm.aik.koul.k	229	1	01	4
01987	Lauttasaaren musiikkiopisto	181	1	01	1	01965	Länsi-Uudenmaan musiikkiopisto	181	1	01	3
00420	Lauttasaaren yht.koulun lukio	162	1	01	1	00547	Länsi-Vantaan aikuislukio	164	1	01	3
00421	Lavian lukio	162	2	04	3	02357	Läntisen Keski-Suomen mus.opis	181	2	13	3
01703	Lehtimäen opisto	191	2	14	1	01664	Lärkkulla-Stiftels.folkakademi	191	1	01	1
02283	Lehtimäen-Soinin kansalaisop.	192	2	14	3	02358	Maanpuolustuskorkeakoulu	315	1	01	2
02104	Lempäälän kansalaisopisto	192	2	06	3	01720	Maanpuolustusopisto	911	1	09	2
00422	Lempäälän lukio	162	2	06	3	09903	Maaseudun siv.liiton op.keskus	925	1	01	1
01370	Lepaan kotital-sosiaalioppil.	251	1	05	3	00604	Madetojan musiikkilukio	162	4	17	3
01038	Leppävaaran ammattioppilaitos	223	1	01	3	02228	Malax-Korsnäs medborg.institut	192	2	15	3
00423	Leppävaaran lukio	162	1	01	3	01245	Malmin kauppaoppilaitos	235	1	01	1
02402	Leppävirran ammattioppilaitos	223	3	11	4	00501	Malmin lukio	162	1	01	3
02169	Leppävirran kansalaisopisto	192	3	11	3	01426	Markkinointi-instituutti	225	1	01	1
00424	Leppävirran lukio	162	3	11	3	00059	Martinlaakson lukio	162	1	01	3
00132	Liedon lukio	162	2	02	3	00568	Masalan lukio	162	1	01	3
02071	Liedon-Tarvasjoen kansalaisop.	192	2	02	3	01193	Matinkylän ammattioppilaitos	223	1	01	3
02155	Lieksan kansalaisopisto	192	3	12	3	00128	Mattlidens gymnasium	162	1	01	3
01670	Lieksan kristillinen opisto	191	3	12	1	00503	Maunulan yhteiskoulun lukio	162	1	01	1
00425	Lieksan lukio	162	3	12	3	02336	Medborg.instit. i Mariehamn	192	6	21	5
02447	Lieksan oppimiskeskus	235	3	12	4	00504	Meilahden lukio	162	1	01	3
02188	Lievestuoreen kansalaisopisto	192	2	13	1	01197	Mellersta Nylands yrkesskola	223	1	01	4
00426	Lievestuoreen lukio	162	2	13	3	00437	Meri-Porin lukio	162	2	04	3
01185	Lihateollisuusopisto	225	1	05	1	02073	Merikarvian kansalaisopisto	192	2	04	3
01727	Liikuntakeskus Pajulahti	183	1	07	1	00505	Merikarvian lukio	162	2	04	3
01660	Limingan kansanopisto	191	4	17	1						

Aakkoshakemisto 31.12.1997
Alfabetiskt register 31.12.1997

Tunnus Kod	Nimi Namn	Tyyppi Typ	Lääni Län	Maakunta Landskap	Omisteja Ägare	Tunnus Kod	Nimi Namn	Tyyppi Typ	Lääni Län	Maakunta Landskap	Omisteja Ägare
02547	Merikosken amm. koulutuskeskus	228	4	17	1	02108	Nokian työväenopisto	192	2	06	3
00831	Merikosken lukio	162	4	17	3	01698	Norrvalle folkhögskola	191	2	15	1
01863	Merisotakoulu	911	1	01	2	02414	Norrvalle idrottsinstitut	183	2	15	1
00506	Messukylän lukio	162	2	06	3	00480	Nousiaisten lukio	162	2	02	3
01775	Metallityöväen Murikka-opisto	191	2	06	1	00536	Nummelan lukio	162	1	01	3
01135	Metsä-Serla Oy Valmennuskeskus	225	2	06	1	02296	Nummi-Pusulan kansalaisopisto	192	1	01	3
01598	Mikkelin amm. aikuiskoul. keskus	229	3	10	4	00557	Nummi-Pusulan lukio	162	1	01	3
02529	Mikkelin ammatti-instituutti	223	3	10	4	02441	Nurmeksen kauppa-ammattioppil.	235	3	12	4
02506	Mikkelin ammattikorkeakoulu	313	3	10	4	00558	Nurmeksen lukio	162	3	12	3
01102	Mikkelin ammattioppilaitos	223	3	10	4	01049	Nurmijärven ammattioppilaitos	223	1	01	4
02147	Mikkelin kansalaisopisto	192	3	10	3	02345	Nurmijärven musiikkiopisto	181	1	01	1
09932	Mikkelin kesäkaupparkeakoulu	921	3	10	1	00559	Nurmijärven yhteiskoulun lukio	162	1	01	1
00507	Mikkelin lyseon lukio	162	3	10	3	00527	Nurmon lukio	162	2	14	3
02300	Mikkelin mlk:n kansalaisopisto	192	3	10	3	02226	Nykarleby arbetarinstitut	192	2	15	3
01966	Mikkelin musiikkiopisto	181	3	10	1	00563	Nykarleby gymnasium	162	2	15	3
00509	Mikkelin yhteiskoulun lukio	162	3	10	3	02392	Nylands hotell-restaurangskola	253	1	01	4
00510	Minna Canthin lukio	162	3	11	3	02310	Nylands sv.musikläroanstalt	181	1	01	4
02331	MJK-instituutti	225	1	01	1	00456	Närpes gymnasium	162	2	15	3
00511	Mouhijärven lukio	162	2	06	3	02227	Närpes medborgarinstitut	192	2	15	3
00512	Muhoksen lukio	162	4	17	3						
00522	Mukkulan lukio	162	1	07	3	09904	OK-opintokeskus	925	1	01	1
00513	Munkkiniemen yht.koulun lukio	162	1	01	1	00565	Olarin lukio	162	1	01	3
02302	Muonion kansalaisopisto	192	5	19	3	09900	Opintokeskus KANSIO	925	1	01	1
00466	Muonion lukio	162	5	19	3	02452	Orimattila-instituutti	251	1	07	4
01923	Musiikkiopisto Juvenalia	181	1	01	1	02034	Orimattilan kansalaisopisto	192	1	07	3
02306	Musikintitutet Arkipelag	181	2	02	1	00594	Orimattilan lukio	162	1	07	3
01924	Musikintitutet Kungsvägen	181	1	01	1	01085	Oriveden ammattioppilaitos	223	2	06	4
02346	Musikintitutet Legato	181	2	15	4	00595	Oriveden lukio	162	2	06	3
01930	Musikintitutet Raseborg	181	1	01	3	01666	Oriveden opisto	191	2	06	1
00575	Muuramen lukio	162	2	13	3	02109	Oriveden seud.kansalaisopisto	192	2	06	3
01682	Muurlan evankelinen opisto	191	2	02	1	01667	Otavan opisto	191	3	10	3
00525	Murolan lukio	162	5	19	3	02075	Otsolan kansalaisopisto	192	2	04	1
01479	Muuraveden puutarha-maaseutuop	211	3	11	4	02426	Oulaisten instituutti	235	4	17	3
00431	Myllyharjun lukio	162	1	20	3	00596	Oulaisten lukio	162	4	17	3
00516	Myllykosken lukio	162	1	08	3	02395	Oulaisten terv.huolto-oppil.	241	4	17	3
00517	Mynämäen lukio	162	2	02	3	02242	Oulas-opisto	192	4	17	3
02066	Mynämäen seud. kansalaisopisto	192	2	02	3	02246	Oulu-opisto	192	4	17	3
01205	Myyrämäen ammattioppilaitos	223	1	01	3	02243	Oulujoki-opisto	192	4	17	3
00551	Mäkelänrinteen aikuislukio	164	1	01	3	02244	Oulujärven kansalaisopisto	192	4	18	3
00518	Mäkelänrinteen lukio	162	1	01	3	00548	Oulun aikuislukio	164	4	17	3
02477	Mäntsälän ammattiopisto	211	1	01	4	01599	Oulun amm. aikuiskoulutuskeskus	229	4	17	1
02033	Mäntsälän kansalaisopisto	192	1	01	3	01050	Oulun ammattioppilaitos	223	4	17	4
00519	Mäntsälän lukio	162	1	01	3	01310	Oulun diakoniaopisto	241	4	17	1
02148	Mäntyharjun kansalaisopisto	192	3	10	3	02245	Oulun kansalaisopisto	192	4	17	1
00520	Mäntyharjun lukio	162	3	10	3	01249	Oulun kauppaoppilaitos	235	4	17	4
00521	Mäntän lukio	162	2	06	3	01968	Oulun konservatorio	181	4	17	3
02422	Mäntän seudun koulutuskeskus	223	2	06	4	01399	Oulun koti-laitostal. oppil.	251	4	17	1
02106	Mäntän työväenopisto	192	2	06	3	01815	Oulun käsi- ja taidet. oppil.	231	4	17	4
						00598	Oulun lyseon lukio	162	4	17	3
01379	Naantalin kotital-sosiaaliopp.	251	2	02	3	01551	Oulun metsäoppilaitos	213	4	17	4
00552	Naantalin lukio	162	2	02	3	00599	Oulun normaalikoulu	171	4	17	2
01996	Naantalin musiikkiopisto	181	2	02	3	02471	Oulun seudun ammattikorkeak.	313	4	17	4
02074	Naantalin työväenopisto	192	2	02	3	02362	Oulun sosiaalialan oppilaitos	243	4	17	4
00553	Nakkilan lukio	162	2	04	3	01014	Oulun teknillinen oppilaitos	221	4	17	4
02107	Nastolan kansalaisopisto	192	1	07	3	01311	Oulun terv.huolto-oppilaitos	241	4	17	4
00877	Nastolan lukio	162	1	07	3	01904	Oulun yliopisto	311	4	17	2
02454	Naturbruksintitutet	211	2	02	1	00597	Oulunkylän yhteiskoulun lukio	162	1	01	1
01414	Nikkarilan ammattioppilaitos	228	3	10	1	02437	Oulunsalon kansalaisopisto	192	4	17	3
00324	Nikkarin lukio	162	1	01	3	00543	Oulunsalon lukio	162	4	17	3
02170	Nilsian kansalaisopisto	192	3	11	3	00063	Ounasvaaran lukio	162	5	19	3
00554	Nilsian lukio	162	3	11	3	02371	Outokummun ammatillinen oppil.	243	3	12	4
02241	Nivalan kansalaisopisto	192	4	17	3	00602	Outokummun lukio	162	3	12	3
00555	Nivalan lukio	162	4	17	3	02157	Outokummun työväenopisto	192	3	12	3
01048	Nokian ammattioppilaitos	223	2	06	3	01127	Outokumpu Oy:n koulutuskeskus	225	1	01	2
00556	Nokian lukio	162	2	06	3	01202	Oy Nokia Ab:n teollisuusoppil.	225	1	01	1

Tunnus Kod	Nimi Namn	Tyyppi Typ	Lääni Län	Maakunta Landskap	Omistaja Ägare	Tunnus Kod	Nimi Namn	Tyyppi Typ	Lääni Län	Maakunta Landskap	Omistaja Ägare
02330	Oy Rastor Ab Tietomies	225	1	01	1	02356	Pohj.Keski-Suomen musiikkiop.	181	2	13	3
01774	Paasikivi-opisto	191	2	02	1	02490	Pohj.Keski-Suomen oppimiskesk.	223	2	13	4
00672	Padasjoen lukio	162	1	07	3	02445	Pohj.Lapin ammatti-instituutti	235	5	19	4
01600	Paimion amm.aikuiskoul.keskus	229	2	02	3	01036	Pohj.Pohjanmaan amm.oppilait.	223	4	17	4
02076	Paimion kansalaisopisto	192	2	02	3	02190	Pohj.Päijänteen kansalaisop.	192	2	13	3
00634	Paimion lukio	162	2	02	3	02475	Pohj.Satakunnan ammatti-inst.	235	2	04	4
02334	Pakilan musiikkiopisto	181	1	01	1	02546	Pohj.Savon amm.inst(1.8.1997-)	235	3	11	4
01971	Palmgren opisto	181	2	04	3	01091	Pohj.Savon ammattioppilaitos	223	3	11	4
00485	Palokan lukio	162	2	13	3	01201	Pohj.Suomen teollisuusopisto	225	4	17	1
02248	Paltamon kansalaisopisto	192	4	18	3	02035	Pohjan työväenop-arbetarinst.	192	1	01	3
00635	Paltamon lukio	162	4	18	3	00434	Pohjois-Espoon lukio	162	1	01	3
01853	Panssariprikaati/Panssarikoulu	911	1	05	2	00648	Pohjois-Helsingin lukio	162	1	01	3
01953	Panula-opisto	181	2	14	3	09933	Pohjois-Karjalan kesäyliopisto	921	3	12	4
02077	Paraisten kansalaisopisto	192	2	02	3	01671	Pohjois-Karjalan opisto	191	3	12	4
00526	Paraisten lukio	162	2	02	3	01970	Pohjois-Kymen musiikkiopisto	181	1	08	1
00637	Pargas svenska gymnasium	162	2	02	3	01993	Pohjois-Pirkanmaan mus.opisto	181	2	06	3
00638	Parikkalan lukio	162	1	09	3	09934	Pohjois-Pohjanmaan kesäyo	921	4	17	1
02078	Parkanon kansalaisopisto	192	2	06	3	01602	Pohjois-Savon amm.aik.koul.kes	229	3	11	4
00639	Parkanon lukio	162	2	06	3	01673	Pohjois-Savon kansanopisto	191	3	11	1
00665	Parolan lukio	162	1	05	3	00649	Pohjois-Tapiolan lukio	162	1	01	3
02110	Parolan seud.kansalaisopisto	192	1	05	3	01674	Pohjola-opisto	191	4	17	1
01668	Partaharjun opisto	191	3	10	1	01710	Poliisikoulu	261	2	06	2
00674	Pateniemen lukio	162	4	17	3	01723	Poliisiopisto	261	1	01	2
00481	Pedersöre gymnasium	162	2	15	3	02158	Polvijärven kansalaisopisto	192	3	12	3
02298	Pedersöre medborgarinstitut	192	2	15	3	00467	Polvijärven lukio	162	3	12	3
01691	Pekka Halosen Akatemia	191	1	01	1	00651	Pomarkun lukio	162	2	04	3
02455	Pelastusopisto	261	3	11	2	01995	Pop&Jazz konservatorio	181	1	01	1
00498	Pelkosenniemen lukio	162	5	19	3	00546	Porin aikuislukio	164	2	04	3
02264	Pellon kansalaisopisto	192	5	19	3	01612	Porin amm.aikuiskoulutuskeskus	229	2	04	1
00640	Pellon lukio	162	5	19	3	01314	Porin diakoniaopisto	241	2	04	1
01681	Perheniemen evankelinen opisto	191	1	08	1	02080	Porin kaup.työväenopisto	192	2	04	3
02212	Perhojokilaakson kansalaisop.	192	2	16	3	00652	Porin lyseon lukio	162	2	04	3
00529	Perhon lukio	162	2	16	3	02521	Porin metsäopisto	213	2	04	3
01526	Perhon maaseutuoppilaitos	211	2	16	4	02530	Porin palveluopisto	223	2	04	3
02079	Perniön kansalaisopisto	192	2	02	3	00653	Porin suomal.yht.lyseon lukio	162	2	04	3
00641	Perniön lukio	162	2	02	3	01051	Porin tekniikkaopisto	223	2	04	3
00636	Pernon lukio	162	2	02	3	00666	Porkkalan lukio	162	1	01	3
01880	Perttulan erityisammattikoulu	228	1	05	2	00162	Porlammin lukio	162	1	20	3
01669	Peräpohjolan opisto	191	5	19	1	01675	Portaanpään krist.kansanopisto	191	3	11	1
00486	Peräseinäjoen lukio	162	2	14	3	01092	Porvoon ammattioppilaitos	223	1	20	4
00664	Petäjaveden lukio	162	2	13	3	02036	Porvoon kansalaisopisto	192	1	20	3
00642	Pieksämäen lukio	162	3	10	3	01254	Porvoon kauppaoppilaitos	235	1	20	1
02149	Pieksämäen työväenopisto	192	3	10	3	00656	Porvoon matk.alan oppilaitos	253	1	20	4
00643	Pielaveden lukio	162	3	11	3	02396	Porvoon terv.huolto-oppilaitos	241	1	20	3
02171	Pielaveden-Keiteleen kansal.op	192	3	11	3	01933	Porvoonseudun musiikkiopisto	181	1	20	3
01925	Pielisen-Karjalan musiikkiop.	181	3	12	3	02265	Posion kansalaisopisto	192	5	19	3
00645	Pietarsaaren lukio	162	2	15	3	00671	Posion lukio	162	5	19	3
02213	Pietarsaaren suom. työväenop.	192	2	15	3	02249	Pudasjärven kansalaisopisto	192	4	17	3
02189	Pihtiputaan kansalaisopisto	192	2	13	3	00658	Pudasjärven lukio	162	4	17	3
00668	Pihtiputaan lukio	162	2	13	3	00663	Pulkkilan lukio	162	4	17	3
01817	Piippolan käsi- ja taidet.opp	231	4	17	4	00468	Punkaharjun lukio	162	3	10	3
01857	Pioneerikoulu	911	1	08	2	00659	Punkalaitumen lukio	162	2	04	3
01088	Pirkanmaan ammattioppilaitos	223	2	06	4	00660	Puolalanmäen lukio	162	2	02	3
02390	Pirkanmaan hotelli-rav.oppil.	253	2	06	4	02250	Puolangan kansalaisopisto	192	4	18	3
01807	Pirkanmaan käsi- ja taidet.opp	231	2	06	4	00673	Puolangan lukio	162	4	18	3
01979	Pirkanmaan musiikkiopisto	181	2	06	1	01847	Puolustusvoim./Esikuntakoulu	911	1	01	2
02412	Pirkanmaan urheiluhierojakoulu	299	2	06	1	02159	Puruveden kansalaisopisto	192	3	12	3
02111	Pirkkalan kansalaisopisto	192	2	06	3	00829	Putaan lukio	162	5	19	3
00400	Pirkkalan yhteislukio	162	2	06	3	02279	Puumalan kansalaisopisto	192	3	10	3
02543	Pohj.-Pirkanmaan koulutusinst.	235	2	06	4	00469	Puumalan yhteislukio	162	3	10	3
00647	Pohj.Haagan yht.koulun lukio	162	1	01	1	00541	Pyhäjoen lukio	162	4	17	3
01969	Pohj.Helsingin musiikkiopisto	181	1	01	1	02251	Pyhäjärven kansalaisopisto	192	4	17	3
01603	Pohj.Karjalan amm.aik.koul.k.	229	3	12	4	00661	Pyhäjärven lukio	162	4	17	3
02469	Pohj.Karjalan ammattikorkeak.	313	3	12	1	02282	Pyhäselän kansalaisopisto	192	3	12	3
						00010	Pyhäselän lukio	162	3	12	3

Aakkoshakemisto 31.12.1997
Alfabetiskt register 31.12.1997

Tunnus Kod	Nimi Namn	Tyyppi Typ	Lääni Län	Maakunta Landskap	Omistaja Ägare	Tunnus Kod	Nimi Namn	Tyyppi Typ	Lääni Län	Maakunta Landskap	Omistaja Ägare
09935	Päijät-Hämeen kesäyliopisto	921	1	07	1	02267	Rovaniemen kansalaisopisto	192	5	19	1
01961	Päijät-Hämeen konservatorio	181	1	07	1	01259	Rovaniemen kauppaoppilaitos	235	5	19	4
01472	Päijät-Hämeen maaseutuoppil.	211	1	07	1	02427	Rovaniemen maaseutu-kotital.op	211	5	19	4
01676	Päivölän kansanopisto	191	2	06	1	01534	Rovaniemen metsäoppilaitos	213	5	19	4
02112	Päikäneen seud.kansalaisopisto	192	2	06	3	02290	Rovaniemen mlk:n kansalaisop.	192	5	19	3
00662	Päikäneen seudun lukio	162	2	06	3	01018	Rovaniemen teknill.oppilaitos	221	5	19	4
01708	Pääkaup.seudun amm.aik.koul.k.	229	1	01	1	01307	Rovaniemen terv.-sos.alan opp.	241	5	19	4
01582	Raahen amm.aikuiskoulutuskesk.	229	4	17	1	02277	Ruokolahden kansalaisopisto	192	1	09	3
01093	Raahen ammattioppilaitos	223	4	17	4	00730	Ruoveden lukio	162	2	06	3
00713	Raahen lukio	162	4	17	3	02114	Ruoveden opisto	192	2	06	3
01972	Raahen musiikkiopisto	181	4	17	3	02247	Ruukin kansalaisopisto	192	4	17	3
01255	Raahen porvari- ja kauppakoulu	235	4	17	1	00731	Ruukin lukio	162	4	17	3
01189	Raahen tietokonealan oppil.	221	4	17	3	01489	Ruukin maaseutuoppilaitos	211	4	17	4
02252	Raahen työväenopisto	192	4	17	3	01679	Räisälän kansanopisto	191	2	04	1
01579	Radio- ja televisioinstituutti	225	1	01	2	02510	S:linnan ammatti-instituutti	223	3	10	4
01613	Raision amm.aikuiskoul. keskus	229	2	02	3	02488	S:linnan terv.huol.ja liik.ins	235	3	10	3
01094	Raision ammattioppilaitos	223	2	02	4	01772	Saamelaisalueen koulutuskeskus	299	5	19	2
01256	Raision kauppaoppilaitos	235	2	02	3	02191	Saarijärven kansalaisopisto	192	2	13	3
00714	Raision lukio	162	2	02	3	00751	Saarijärven lukio	162	2	13	3
02081	Raision työväenopisto	192	2	02	3	02136	Saimaan kansalaisopisto	192	1	09	1
01850	Raja- ja Merivartiokoulu	911	1	01	2	00416	Salinkallion lukio	162	1	07	3
00715	Rajamäen lukio	162	1	01	3	02284	Sallan kansalaisopisto	192	5	19	3
01855	Rannikkotyöstökoulu	911	1	01	2	00785	Sallan lukio	162	5	19	3
02280	Rantasalmen kansalaisopisto	192	3	10	3	00582	Salon aikuislukio	164	2	02	3
00716	Rantasalmen lukio	162	3	10	3	02487	Salon amm.aikuiskoulutuskeskus	229	2	02	4
02266	Ranuan kansalaisopisto	192	5	19	3	01098	Salon ammattioppilaitos	223	2	02	4
02317	Ranuan kr. kansanopisto	191	5	19	1	02083	Salon kansalaisopisto	192	2	02	3
00735	Ranuan lukio	162	5	19	3	01260	Salon kauppaoppilaitos	235	2	02	3
01677	Raudaskylän kristill.opisto	191	4	17	1	01975	Salon musiikkiopisto	181	2	02	3
00644	Rauhalan lukio	162	3	12	3	01316	Salon terv.huolto-oppilaitos	241	2	02	3
01128	Rauma Oy Porin teollisuusoppil.	225	2	04	1	00756	Salpausselän lukio	162	1	07	3
00571	Rauman aikuislukio	164	2	04	3	00757	Sammon lukio	162	2	06	3
02453	Rauman ammatti-instituutti	235	2	04	3	01134	Sanomain ammattioppilaitos	225	1	01	1
02082	Rauman kaup.kansalaisopisto	192	2	04	3	02507	Satakunnan ammattikorkeakoulu	313	2	04	3
00719	Rauman lyseon lukio	162	2	04	3	02383	Satakunnan käsi- ja taidet.opp.	231	2	04	3
01973	Rauman musiikkiopisto	181	2	04	3	02286	Savitaipaleen kansalaisopisto	192	1	09	3
00492	Rauman normaalikoulu	171	2	04	2	00758	Savitaipaleen lukio	162	1	09	3
00720	Raumanmeren lukio	162	2	04	3	01601	Savonlinnan amm.aik.koul.kesk.	229	3	10	3
00723	Rautalammin lukio	162	3	11	3	09936	Savonlinnan kesäyliopisto	921	3	10	1
01132	Rautaruukin teollisuusoppil.	225	4	17	2	01689	Savonlinnan kristill. opisto	191	3	10	1
02172	Rautavaaran kansalaisopisto	192	3	11	3	00759	Savonlinnan lyseon lukio	162	3	10	3
00482	Rautavaaran lukio	162	3	11	3	01976	Savonlinnan musiikkiopisto	181	3	10	1
02292	Rautjärven kansalaisopisto	192	1	09	3	00493	Savonlinnan normaalikoulu	171	3	10	2
00542	Rautjärven lukio	162	1	09	3	00787	Savonlinnan taidelukio	162	3	10	3
01412	Ravintolakoulu Perho	253	1	01	1	00483	Savukosken lukio	162	5	19	3
01678	Reisjärven kristill.opisto	191	4	17	1	01594	Seinäjoen amm.aik.koul.keskus	229	2	14	1
00532	Reisjärven lukio	162	4	17	3	02458	Seinäjoen amm.opp.(1.8.1995-)	223	2	14	4
00540	Ressun aikuislukio	164	1	01	3	02472	Seinäjoen ammattikorkeakoulu	313	2	14	4
00082	Ressun lukio	162	1	01	3	02214	Seinäjoen kansalaisopisto	192	2	14	3
00567	Riihimäen aikuislukio	164	1	05	3	01262	Seinäjoen kauppaoppilaitos	235	2	14	4
01096	Riihimäen ammattioppilaitos	223	1	05	4	01402	Seinäjoen kotital.oppilaitos	251	2	14	3
01180	Riihimäen ammattioppilaskoulu	299	1	05	2	00763	Seinäjoen lukio	162	2	14	3
02113	Riihimäen kansalaisopisto	192	1	05	3	01443	Seinäjoen sosiaalialan oppil.	243	2	14	4
01258	Riihimäen kauppaoppilaitos	235	1	05	3	01019	Seinäjoen teknill.oppilaitos	221	2	14	4
00724	Riihimäen lukio	162	1	05	3	01318	Seinäjoen terv.huolto-oppil.	241	2	14	4
01974	Riihimäen musiikkiopisto	181	1	05	3	00475	Sibbo gymnasium	162	1	20	3
01731	Riihimäen ohjaajainstituutti	231	1	05	3	02053	Sibbo sv.medborgarinstitut	192	1	20	3
02287	Ristiinan kansalaisopisto	192	3	10	3	01742	Sibelius-Akatemia	311	1	01	2
00737	Ristiinan lukio	162	3	10	3	00089	Sibelius-lukio	162	1	01	3
01657	Rovala-opisto	191	5	19	1	00564	Sievin lukio	162	4	17	3
00579	Rovaniemen aikuislukio	164	5	19	3	01778	Siikaranta-opisto	191	1	01	1
01614	Rovaniemen amm.aik.koul.keskus	229	5	19	4	02281	Siilin kansalaisopisto	192	3	10	3
02456	Rovaniemen amm.opp.(1.7.1995-)	223	5	19	4	02173	Siilinjärv-Maaningan kansal.op	192	3	11	3
01415	Rovaniemen hotelli-rav.oppil.	253	5	19	4	00764	Siilinjärven lukio	162	3	11	3

Tunnus Kod	Nimi Namn	Tyyppi Typ	Lääni Län	Maakunta Landskap	Omistaja Ägare	Tunnus Kod	Nimi Namn	Tyyppi Typ	Lääni Län	Maakunta Landskap	Omistaja Ägare	
00789	Simon lukio		162	5	19	3	01139	Tampellan teollisuusoppilaitos	225	2	06	1
02268	Simon-Kuivaniemen kansalaisop.		192	5	19	3	00496	Tampereen Rudolf Steiner-koulu	179	2	06	1
00783	Simonkylän lukio		162	1	01	3	00814	Tampereen aikuislukio	164	2	06	3
00535	Sipoon lukio		162	1	20	3	01595	Tampereen amm.aik.koul.keskus	229	2	06	1
02037	Sipoon suom.kansalaisopisto		192	1	20	3	02466	Tampereen ammattikorkeakoulu	313	2	06	3
01144	Sisun teollisuusoppilaitos		225	2	06	2	02512	Tampereen ammattioppilaitos	223	2	06	3
02174	Sisä-Savon kansalaisopisto		192	3	11	3	09937	Tampereen kesäyliopisto	921	2	06	1
02444	Sisäläh.seur.diak-kasvattajaop		243	3	10	1	00815	Tampereen klassillinen lukio	162	2	06	3
01685	Sisälähetyssseuran opisto		191	3	10	1	01931	Tampereen konservatorio	181	2	06	1
02479	Skärgårdshavets medborgarinst.		192	2	02	3	01403	Tampereen kotitalousoppilaitos	251	2	06	1
02269	Sodankylän kansalaisopisto		192	5	19	3	00816	Tampereen lyseon lukio	162	2	06	3
00765	Sodankylän lukio		162	5	19	3	00817	Tampereen normaalikoulu	171	2	06	2
01553	Sodankylän metsäoppilaitos		213	5	19	3	01408	Tampereen sosiaalialan oppil.	243	2	06	1
01728	Solvalla idrottsinstitut		183	1	01	1	02516	Tampereen tal. ja tekn. oppil.	235	2	06	3
02115	Someron kansalaisopisto		192	2	02	3	01915	Tampereen tekn.korkeakoulu	311	2	06	2
00766	Someron lukio		162	2	02	3	02116	Tampereen työväenopisto	192	2	06	3
02175	Sonkajärven kansalaisopisto		192	3	11	3	00819	Tampereen yhteiskoulun lukio	162	2	06	1
00767	Sonkajärven lukio		162	3	11	3	01905	Tampereen yliopisto	311	2	06	2
02253	Sotkamon kansalaisopisto		192	4	18	3	01767	Tanhuvaaran urheiluoipisto	183	3	10	1
00768	Sotkamon lukio		162	4	18	3	00545	Tapiolan aikuislukio	164	1	01	3
00069	Sotungin lukio		162	1	01	3	00821	Tapiolan lukio	162	1	01	3
09909	Studiecentr.sv.studieförbundet		925	1	01	1	01717	Teatterikorkeakoulu	311	1	01	2
02288	Sulkavan kansalaisopisto		192	3	10	3	01907	Teknillinen korkeakoulu	311	1	01	2
00786	Sulkavan lukio		162	3	10	3	00823	Tervakosken lukio	162	1	05	3
00770	Suolahden lukio		162	2	13	3	02270	Tervolan kansalaisopisto	192	5	19	3
02192	Suolahden työväenopisto		192	2	13	3	00849	Tervolan lukio	162	5	19	3
00087	Suomalais-venäläinen koulu		179	1	01	2	01596	Teuvan amm.aikuiskoul.keskus	229	2	14	1
01118	Suomen Triכון amm.kurssikoulu		225	2	06	1	02215	Teuvan kansalaisopisto	192	2	14	3
01292	Suomen Yrittäjäopisto		225	2	14	1	00824	Teuvan lukio	162	2	14	3
02320	Suomen hierontatieto Oy		299	2	06	1	00405	Tiirismaan lukio	162	1	07	3
01448	Suomen kalatalous- ja ymp.inst		211	2	02	1	00825	Tikkakosken lukio	162	2	13	3
01341	Suomen kosmetolog.yhd.opisto		223	1	01	1	00826	Tikkurilan lukio	162	1	01	3
01263	Suomen liikem.kauppaopisto		235	1	01	1	02160	Tohmajärv-Värtsilän kansal.op.	192	3	12	3
01686	Suomen nuoriso-opisto		191	3	10	1	00848	Tohmajärven lukio	162	3	12	3
01704	Suomen raamattuopisto		191	1	01	1	02216	Toholammin kansalaisopisto	192	2	16	3
01729	Suomen urheiluoipisto		183	1	07	1	01827	Toholammin käsi- ja taidet.opp	231	2	16	4
01851	Suomenlahd.Laiv./Laivastokoulu		911	1	01	2	00847	Toholammin lukio	162	2	16	3
02186	Suomenselan kansalaisopisto		192	2	13	3	02118	Toijalan kansalaisopisto	192	2	06	3
00771	Suomussalmen lukio		162	4	18	3	00827	Toijalan lukio	162	2	06	3
02432	Suomussalmi-opisto		251	4	18	3	02038	Toimelan vapaaopisto	192	1	01	1
02489	Suonenjoen ammatti-instituutti		223	3	11	4	09905	Toimihenkilöjärj.TJS op.keskus	925	1	01	1
00772	Suonenjoen lukio		162	3	11	3	02272	Toivola-Luotolan kansalaisop.	192	5	19	1
02442	Suupohjan ammatti-instituutti		223	2	14	4	00828	Toivonlinnan yhteiskoulu	179	2	02	1
00502	Suutarilan lukio		162	1	01	3	00852	Toppilan lukio	162	4	17	3
00778	Sv.privatskolan i U:borg-gymn.		162	4	17	1	02271	Tornion kansalaisopisto	192	5	19	3
00779	Sv.samskolan i T:fors, gymn.		162	2	06	1	01268	Tornion liiket.tietotekn.inst.	235	5	19	4
01688	Sv.Österbottens folkakademi		191	2	15	4	00830	Tornion yhteislyseon lukio	162	5	19	3
01687	Svenska folkakademin		191	1	20	1	02138	Toukolan kansalaisopisto	192	1	08	1
01910	Svenska handelshögskolan		311	1	01	2	01203	Toyota ammattioppilaitos	225	1	01	1
02508	Svenska yrkeshögskolan		313	2	15	4	01535	Tuomarniemen metsäoppilaitos	213	2	14	4
02533	Svenska yrkesinstitutet		223	2	15	4	00832	Tuuringin lukio	162	1	05	3
01206	Sydösterbottens yrkesskola		223	2	15	4	01707	Turun amm.aikuiskoulut.keskus	229	2	02	1
00780	Sysmän yhteiskoulun lukio		162	1	07	3	02509	Turun amm.kork.-Åbo yrkeshögsk	313	2	02	3
02084	Säkylän seud.kansalaisopisto		192	2	04	3	02421	Turun ammatti-instituutti	223	2	02	3
00781	Säkylän seudun lukio		162	2	04	3	02319	Turun hierojakoulu	299	2	02	1
							00833	Turun iltalukio	164	2	02	3
02384	T:reen taiteen-viestinnän opp.		232	2	06	3	01911	Turun kauppakorkeakoulu	311	2	02	2
02463	T:reen ter.v.h.opp.(1.8.1995-)		241	2	06	3	01269	Turun kauppaoppilaitos	235	2	02	3
00812	Taavetin lukio		162	1	09	3	09938	Turun kesäyliopisto	921	2	02	1
01741	Taideteollinen korkeakoulu		311	1	01	2	00834	Turun klassikon lukio	162	2	02	3
02254	Taivalkosken kansalaisopisto		192	4	17	3	01932	Turun konservatorio	181	2	02	1
00850	Taivalkosken lukio		162	4	17	3	01690	Turun kristillinen opisto	191	2	02	1
01557	Taivalkosken metsäoppilaitos		213	4	17	4	00835	Turun lyseon lukio	162	2	02	3
00761	Talvisalon lukio		162	3	10	3	01168	Turun maalariammattioppilaitos	223	2	02	1
00813	Tammerkosken lukio		162	2	06	3	00836	Turun normaalikoulu	171	2	02	2

Aakkoshakemisto 31.12.1997
Alfabetiskt register 31.12.1997

Tunnus Kod	Nimi Namn	Tyyppi Typ	Lääni Län	Maakunta Landskap	Omistaja Ägare	Tunnus Kod	Nimi Namn	Tyyppi Typ	Lääni Län	Maakunta Landskap	Omistaja Ägare		
01712	Turun piirustuskoulu		232	2	02	3	01105	Vammalan ammattikoulu		223	2	06	4
01140	Turun sanomain ammattioppil.		225	2	02	1	00840	Vammalan lukio		162	2	06	3
02525	Turun seudun musiikkiopisto		181	2	02	1	02088	Vammalan opisto		192	2	06	3
02085	Turun suom.työväenopisto		192	2	02	3	01776	Vankeinhoidon koulutuskeskus		299	1	01	2
00837	Turun suom.yht.koulun lukio		162	2	02	3	02493	Vantaan ammatti-taideteoll.opp		223	1	01	3
02382	Turun taiteen-viestinnän oppil		232	2	02	3	02494	Vantaan ammattiopisto		241	1	01	1
01055	Turun teknillinen ammattioppil		223	2	02	3	02040	Vantaan kaup.työväenopisto		192	1	01	3
01023	Turun teknillinen oppilaitos		221	2	02	3	01983	Vantaan musiikkiopisto		181	1	01	3
01325	Turun terv.huolto-oppilaitos		241	2	02	3	02492	Vantaan sos.ja terv.alan opp.		241	1	01	3
01902	Turun yliopisto		311	2	02	2	09907	Vapaan siv.toim.liiton op.kesk		925	1	01	1
02176	Tuusniemen kansalaisopisto		192	3	11	3	01730	Varalan urheiluopisto		183	2	06	1
00851	Tuusniemen lukio		162	3	11	3	01058	Varkauden ammattioppilaitos		223	3	11	3
02299	Tuusulan kansalaisopisto		192	1	01	3	02177	Varkauden kansalaisopisto		192	3	11	3
02361	Tuusulan sosiaalialan oppil		243	1	01	4	01406	Varkauden kotital-sosiaal.opp.		243	3	11	3
01854	Tykistöprikaati/Tykistökoulu		911	2	04	2	01833	Varkauden käsi- ja taidet.opp		231	3	11	3
01830	Tyrvään käsi- ja taidet.oppil		231	2	06	4	00578	Varkauden lukio		162	3	11	3
01831	Työtehoseuran amm.aik.koul.kes		229	1	01	1	02301	Varpaisjärven kansalaisopisto		192	3	11	3
01692	Työväen akatemia		191	1	01	1	01694	Varsinais-Suomen kansanopisto		191	2	02	1
09906	Työväen siv.liitto TSL op.kesk		925	1	01	1	02325	Varsinais-Suomen maaseutuoppil		211	2	02	4
00539	Töölön yht.koulun aikuislukio		164	1	01	1	02230	Vasa arbetarinstitut		192	2	15	3
00844	Töölön yhteiskoulun lukio		162	1	01	1	00583	Vasa gymnasium		162	2	15	3
							00489	Vasa svenska aftonläroverk		164	2	15	3
02086	Ulvilan kansalaisopisto		192	2	04	3	00898	Vasa övningsskola		171	2	15	2
00878	Ulvilan lukio		162	2	04	3	00327	Vaskivuoren lukio		162	1	01	3
00470	Uotilanrinteen lukio		162	2	04	3	00070	Vehkalahden lukio		162	1	08	3
02528	UPM-Kymmene Oy Teoll.op.,Lotila		225	2	06	1	00919	Vesannon lukio		162	3	11	3
01769	Urheiluopisto Kisakeskus		183	1	01	1	01366	Vetelin kotitalousoppilaitos		251	2	16	4
02119	Urjalan-Kylmäkosken kansal.op.		192	2	06	3	00901	Vetelin lukio		162	2	16	3
00533	Utajärven lukio		162	4	17	3	02178	Vieremän kansalaisopisto		192	3	11	3
02295	Utsjoen kansalaisopisto		192	5	19	3	00488	Vieremän lukio		162	3	11	3
00487	Utsjoen saamelaislukio		162	5	19	3	01858	Viestirykmentti/Sähkötekn.koul		911	1	05	2
02087	Uudenkaupungin kansalaisopisto		192	2	02	3	01852	Viestirykmentti/Viestikoulu		911	1	05	2
00876	Uudenkaupungin lukio		162	2	02	3	00918	Vihannin lukio		162	4	17	3
02326	Uudenmaan maaseutuopisto		211	1	01	3	02041	Vihdin kansalaisopisto		192	1	01	3
							01822	Vihdin käsi- ja taidet. oppil.		231	1	01	3
00887	Vaajakosken lukio		162	2	13	3	00902	Vihdin yhteiskoulun lukio		162	1	01	3
00888	Vaalan lukio		162	4	18	3	00585	Vierelaakson aikuislukio		164	1	01	3
02161	Vaara-Karjalan kansalaisopisto		192	3	12	3	00903	Vierelaakson lukio		162	1	01	3
01586	Vaasan amm.aikuiskoulutuskesk.		229	2	15	3	02450	Vihreä Siv. ja Op.kesk, ViSiO		925	1	01	1
01057	Vaasan ammattioppilaitos		223	2	15	3	00904	Viialan lukio		162	2	06	3
09939	Vaasan kesäyliop-Vasa sommarun		921	2	15	1	02121	Viialan työväenopisto		192	2	06	3
02501	Vaasan liiketalous-hot.inst.		253	2	15	3	01985	Viitasaaren alueen mus.opisto		181	2	13	3
00889	Vaasan lyseon lukio		162	2	15	3	02196	Viitasaaren kansalaisopisto		192	2	13	3
02500	Vaasan sos.terv.huoltoal.opp.		241	2	15	3	00906	Viitasaaren lukio		162	2	13	3
01024	Vaasan teknillinen oppilaitos		221	2	15	3	01695	Viittakiven opisto		191	1	05	1
02217	Vaasan työväenopisto		192	2	15	3	02122	Vilppulan kansalaisopisto		192	2	06	3
00890	Vaasan yhteislukio		162	2	15	3	00907	Vimpelin lukio		162	2	14	3
01913	Vaasan yliopisto		311	2	15	2	00908	Virkby gymnasium		162	1	01	3
01103	Vakka-Suomen ammattioppilaitos		223	2	02	4	00909	Virolahden lukio		162	1	08	3
01273	Vakka-Suomen kauppaoppilaitos		235	2	02	3	02324	Virpiniemen liikuntaopisto		183	4	17	1
01981	Vakka-Suomen musiikkiopisto		181	2	02	3	02123	Virtain kansalaisopisto		192	2	06	3
02316	Valamon kansanopisto		191	3	10	1	00910	Virtain lukio		162	2	06	3
00892	Valkeakosken lukio		162	2	06	3	00911	Voikkaan lukio		162	1	08	3
01982	Valkeakosken musiikkiopisto		181	2	06	3	00205	Voionmaan lukio		162	2	13	3
02418	Valkeakosken seud amm.aikuisk.		229	2	06	4	01696	Voionmaan opisto		191	2	06	1
01274	Valkeakosken seud kauppaoppil.		235	2	06	4	01768	Vuokatin urheiluopisto		183	4	18	1
01104	Valkeakosken seudun amm.oppil.		223	2	06	4	02420	Vuokattiopisto		213	4	18	3
02120	Valkeakosken työväenopisto		192	2	06	3	02419	Vuoksenlaakson amm.aik.koul.k.		229	1	09	4
02139	Valkealan kansalaisopisto		192	1	08	3	00912	Vuoksenniskan yht.koulun lukio		162	1	09	3
01693	Valkealan krist.kansanopisto		191	1	08	1	00534	Vuolijoen lukio		162	4	18	3
00484	Valkealan lukio		162	1	08	3	00915	Vuosaaren lukio		162	1	01	3
02039	Valkon kansalaisopisto		192	1	20	3	00875	Väinö Linnan lukio		162	2	06	3
02407	Valmet Automative Oy teoll.opp		225	2	02	1	01697	Västra Nylands folkhögskola		191	1	01	4
01142	Valmet Oy teoll.oppilaitos		225	2	13	2	01106	Västra Nylands yrkesskola		223	1	01	4
00893	Valtimon lukio		162	3	12	3	02091	Västabolands medborgarinstitut		192	2	02	3

Tunnus Kod	Nimi Namn	Tyyppi Typ	Lääni Län	Maakunta Landskap	Omistaja Ägare	Tunnus Kod	Nimi Namn	Tyyppi Typ	Lääni Län	Maakunta Landskap	Omistaja Ägare
00913	Vääksyn lukio	162	1	07	3	01111	Ähtärin ammattioppilaitos	223	2	14	4
00917	Vörå samgymnasium	162	2	15	3	02218	Ähtärin kansalaisopisto	192	2	14	3
02220	Vörå-Oravais-Maxmo medb.inst.	192	2	15	3	00973	Ähtärin lukio	162	2	14	3
01150	Wärtsilä Vaasan konepajakoulu	225	2	15	1	02197	Äänekosken kansalaisopisto	192	2	13	1
00092	Yhtenäiskoulun lukio	162	1	01	3	00974	Äänekosken lukio	162	2	13	3
01344	Yksit.hieromaopisto K.Juntunen	299	1	07	1	01903	Åbo Akademi	311	2	02	2
00945	Ylistaron lukio	162	2	14	3	01286	Åbo hemslöjdläroinstitut	231	2	02	1
02273	Ylitornion kansalaisopisto	192	5	19	3	01568	Åbo navigationsinstitut	238	2	02	1
01699	Ylitornion kristillinen opisto	191	5	19	1	02092	Åbo sv.arbetarinstitut	192	2	02	3
00946	Ylitornion yhteiskoulun lukio	162	5	19	1	01700	Åbolands folkhögskola	191	2	02	1
02255	Ylivieskan kansalaisopisto	192	4	17	3	01109	Åbolands yrkesskola	223	2	02	4
00947	Ylivieskan lukio	162	4	17	3	01701	Ålands folkhögskola	191	6	21	5
01986	Ylivieskan seudun musiikkiop.	181	4	17	3	01279	Ålands handelsläroverk	235	6	21	5
02534	Ylivieskan tekn.ja sos.al.opp.	221	4	17	4	01419	Ålands hotell-restaurangskola	253	6	21	5
02162	Ylä-Karjalan kansalaisopisto	192	3	12	3	01388	Ålands husmodersskola	251	6	21	5
01992	Ylä-Satakunnan musiikkiopisto	181	2	06	3	09940	Ålands högskola	921	6	21	5
01604	Ylä-Savon amm.aikuiskoul.kesk	229	3	11	4	00962	Ålands lyceum	162	6	21	5
02431	Ylä-Savon amm.opp.(1.8.1994-)	223	3	11	4	01510	Ålands naturbruksskola	211	6	21	5
01943	Ylä-Savon musiikkiopisto	181	3	11	3	01569	Ålands sjöfartsläroverk	238	6	21	5
00948	Ylöjärven lukio	162	2	06	3	01573	Ålands sjömansskola	238	6	21	5
02124	Ylöjärven työväenopisto	192	2	06	3	01029	Ålands tekniska läroverk	221	6	21	5
02329	Ypäjän hevosopisto	211	1	05	1	02526	Ålands vårdinstitut	241	6	21	5
01108	Yrkesskolan i Jakobstad	223	2	15	4	01110	Ålands yrkesskola	223	6	21	5
02278	Äetsän kansalaisopisto	192	2	06	3	01702	Östra Nylands folkhögskola	191	1	20	1
00319	Äetsän lukio	162	2	06	3	01113	Östra Nylands yrkesskola	223	1	20	4
						01509	Överby trädgårds-lantbrukssk.	211	1	01	4

Julkaisu sisältää tietoja
oppilaitoksista vuonna 1997:

- oppilaitokset ja oppilaitosten oppilasmäärät lääneittäin ja kunnittain
- oppilaitosten osoitetiedot
- oppilaitokset oppilaitostyypeittäin
- aakkoshakemisto
- oppilaitosrekisteriin tehdyt muutokset

Publikationen innehåller uppgifter om
läroanstalter år 1997:

- läroanstalter och antal elever efter län och kommun
- läroanstalternas adresser
- läroanstalter efter läroanstaltstyp
- alfabetiskt register
- förändringar i läroanstaltsregistret

Oppilaitosluokitus ja -luettelo (Tuote nro 9848)

Läroanstaltsklassificering och -förteckning (Produkt nr 9848)

Koulutus -sarja: 1997:3 Oppilaitosluokitus ja -luettelo 1997

Serien Utbildning 1997:3 Läroanstaltsklassificering och -förteckning 1997

Myynti:
Tilastokeskus/Myyntipalvelu
PL 3B
00022 TILASTOKESKUS
puh. (09) 1734 2011
faksi (09) 1734 2474
sähköposti: myynti,tilastokeskus@stat.fi

Försäljning:
Statistikcentralen/Försäljningstjänsten
PB 3B
00022 STATISTIKCENTRALEN
tfn (09) 1734 2011
fax (09) 1734 2474
e-post: myynti,tilastokeskus@stat.fi

Orders:
Statistics Finland/Sales Services
P.O.Box 3B
FIN-00022 STATISTICS FINLAND
Tel. +358-9-1734 2011
Fax +358-9-1734 2474
E-mail: myynti,tilastokeskus@stat.fi

ISSN 1236-4746
= Koulutus Utbildning
ISSN 1236-6307
ISBN 951-727-448-3



9 789517 274487