



# Maatilatalouden tulo- ja verotilasto

Gårdsbrukets inkomst- och skattestatistik

1990



# Maatilatalouden tulo- ja verotilasto

Gårdsbrukets inkomst- och skattestatistik  
1990

Joulukuu 1992

---

Tiedustelut - Förfrågningar:

Martti Kankaanpää  
(90) 17 341

Kansikuva: Mikko Nurmi

Helsinki 1992

**SVT** Suomen Virallinen Tilasto  
Finlands Officiella Statistik  
Official Statistics of Finland

---

# Alkusanat – Förord

Ohessa julkaistaan maatilatalouden tulo- ja verotilasto vuodelta 1990. Tilasto perustuu maatilahallituksen maatilarekisteriin ja verohallituksen tietokannasta poimittuun aineistoon.

Aineiston käsittelystä ja julkaisun laadinnasta on vastannut suunnittelija Martti Kankaanpää.

Helsingissä, Tilastokeskuksessa joulukuussa 1992

Härmed utges gårdsbrukets inkomst- och beskattningssuppgifter för år 1990. Statistiken bygger på jordbruksstyrelsens lantbruksregister och skattestyrelsens databasmaterial.

Planerare Martti Kankaanpää svarar för bearbetning av materialet och utarbetandet av denna publikation.

Helsingfors, Statistikcentralen i december 1992

Markku Suur-Kujala

# Sisälllys – Innehåll

	Sivu		Sida
Teksti		Text	
Alkusanat .....	3	Förord .....	3
1. Johdanto .....	6	1. Inledning .....	6
2. Tiivistelmä tuloksista .....	6	2. Sammandrag av resultatens .....	6
3. Tilaston kohdeperusjoukko .....	8	3. Statistikpopulation .....	8
4. Tulo- ja varallisuuskäsitteet .....	9	4. Inkomst- och förmögenhetsbegrepp .....	9
5. Tietojen laatu .....	10	5. Uppgiftskvaliteten .....	10
6. Muutokset edelliseen vuoteen .....	12	6. Ändringar från föregående år .....	12
Taulukot		Tabellerna	
A Maatilojen lukumäärä lääneittäin ja tilasuuruusluokittain 1.6.1990 .....	13	A Antalet jordbrukslägenheter enligt län och lägenhetens storleksklass 1.6.1990 .....	13
A1 Viljelyksessä olevan pellon ja maatilojen metsämaan kokonais- ja keskipinta-alat lääneittäin ja koko maan tilasuuruusluokittain 1.6.1990, hehtaaria .....	13	A1 Totala arealer och medelarealer av brukad åker och av jordbrukslägenheternas skogsmark länsvis och enligt lägenhetsstorleksklass för hela landet 1.6.1990, hektar .....	13
A2 Viljelyksessä olevan pellon ja maatilojen metsämaan kokonais- ja keskipinta-alat lääneittäin ja koko maan tilasuuruusluokittain luonnollisten henkilöiden tiloilla .....	14	A2 Totala arealer och medelarealer av brukad åker och av jordbrukslägenheternas skogsmark länsvis och enligt lägenhetsstorleksklass för hela landet på fysiska personers lägenheter .....	14
A4 Niiden luonnollisten henkilöiden omistamien tilojen lukumäärä, joilla on henkilötunnus maatilarekisterissä .....	14	A4 Antalet lägenheter som ägts av fysiska personer vars personsignum finns i lantbruksregistret .....	14
A5 Maatilojen metsämään keskipinta-alat lääneittäin ja tilasuuruusluokittain, hehtaaria .....	15	A5 Medelarealer av lägenheternas skogsmark enligt län och lägenhetens storleksklass, hektar .....	15
C1 Maaatilojen lukumäärä yritysmuodoittain ja tilasuuruusluokittain maatilarekisterissä .....	15	C1 Antalet jordbrukslägenheter enligt företagsform och lägenhetens storleksklass i lantbruksregistret .....	15
G Luonnollisten henkilöiden maatilojen lukumäärä maatilarekisterissä lääneittäin ja tilasuuruusluokittain .....	16	G Antalet fysiska personers jordbrukslägenheter i lantbruksregistret enligt län och lägenhetens storleksklass .....	16
G1 Kadon suuruus maatilarekisteriä ja verotusrekisteriä yhdistettäessä lääneittäin ja tilasuuruusluokittain .....	16	G1 Bortfallets storlek vid kombinerandet av lantbruksregistret och skatteregistret enligt län och lägenhetens storleksklass .....	16
G2 Perusjoukko lääneittäin ja tilasuuruusluokittain ..	17	G2 Populationen enligt län och lägenhetens storleksklass .....	17
H Maatilojen prosenttijakautuma maatilatalouden nettotulojen osuuden mukaan viljelijän tuloista lääneittäin ja tilasuuruusluokittain .....	17	H Jordbrukslägenheternas procentfördelning enligt gårdsbrukets nettoinkomsters andel av jordbrukarens inkomster länsvis och enligt lägenhetsstorleksklass för hela landet .....	17
I Maatilojen prosentijakauma viljelijän iän mukaan lääneittäin ja koko maan tilasuuruusluokittain .....	18	I Jordbrukslägenheternas procentfördelning enligt jordbrukarens ålder länsvis och enligt lägenhetsstorleksklass för hela landet .....	18

	Sivu		Sida
7	19	7	19
Viljelijän ja puolison keskimääräiset veronalaiset tulot tulolähteittäin sekä varallisuus lääneittäin ja tilasuuruusluokittain, mk		Jordbrukarens och makans skattepliktiga medelinkomster enligt inkomstklass samt förmögenhet enligt län och lägenhetens storleksklass, mk	
8A	32	8A	32
Viljelijän ja puolison keskimääräiset valtionveronalaiset kokonaistulot maatilatalouden nettotulojen osuuden mukaan viljelijän tuloista lääneittäin ja koko maan tilasuuruusluokittain, mk		Jordbrukarens och makans statsskattepliktiga medelinkomster enligt gårdsbrukets nettoinkomsters andel av jordbrukarens inkomster länsvis och enligt lägenhetsstorleksklass för hela landet, mk	
9	33	9	33
Viljelijän ja puolison keskimääräiset veronalaiset tulot ja varallisuus viljelijän iän mukaan, mk		Jordbrukarens och makans medelinkomster och förmögenhet enligt jordbrukarens ålder, mk	
9A	34	9A	34
Viljelijän ja puolison keskimääräiset valtionveron alaiset kokonaistulot viljelijän iän mukaan lääneittäin ja koko maan tilasuuruusluokittain, mk		Jordbrukarens och makans statsskattepliktiga medelinkomster enligt jordbrukarens ålder länsvis och enligt lägenhetsstorleksklass för hela landet, mk	
10	35	10	35
Viljelijän ja puolison keskimääräiset verot, mk ja % viljelijän ja puolison veronalaisesta tulosta valtionverotuksessa lääneittäin ja tilasuuruusluokittain		Jordbrukarens och makans skatter i medeltal, mk och % av jordbrukarens och makans skattepliktiga inkomst vid statsbeskattningen enligt län och lägenhetens storleksklass	
10A	37	10A	37
Viljelijän ja puolison keskimääräinen metsänhoitomaksu lääneittäin ja tilasuuruusluokittain, mk		Jordbrukarens och makans genomsnittliga skogsvårdsavgift enligt län och lägenhetsstorleksklass, mk	
10B	37	10B	37
Varallisuusveroa maksaneiden viljelijöiden ja puolisoitten suhteellinen lukumäärä kaikkiin viljelijöihin ja puolisoihin verrattuna lääneittäin ja tilasuuruusluokittain, %		Andel av jordbrukare och makor, som haft förmögenhetsskatt, länsvis och enligt lägenhetens storleksklass, %	
19	38	19	38
Viljelijän, puolison ja yksinäisen viljelijän tulot keskimäärin lääneittäin ja koko maan tilasuuruusluokittain, mk		Jordbrukarens, makans och ensamma jordbrukares inkomster i medeltal länsvis och enligt lägenhetsstorleksklass för hela landet, mk	
20	40	20	40
Kunnittaisia tuloksia		Uppgifter enligt kommun	
21	62	21	62
Maatilojen lukumäärä eri velkaluokissa lääneittäin ja tilasuuruusluokittain		Antalet lägenheter i olika skuldklasser enligt län och lägenhetsstorleksklass	
22	66	22	66
Maatilojen lukumäärä eri velkaluokissa lääneittäin ja ikäluokittain, kun viljelijän ikä oli vuonna 1990 (vuotta)		Antalet lägenheter i olika skuldklasser enligt län och jordbrukarens ålder, då jordbrukarens ålder år 1990 var (år)	
23	66	23	66
Maatilojen lukumäärä eri velkaluokissa maatilatalouden tulojen mukaan lääneittäin		Antalet lägenheter i olika skuldklasser enligt gårdsbrukets inkomster och enligt län	
24	66	24	66
Maatilatalouden velat velkaista tilaa kohti lääneittäin, tilasuuruusluokittain ja ikäluokittain		Gårdsbrukets skulder per skuldsatt lägenhet enligt län, lägenhetsstorleksklass och åldersgrupp	

# 1 Johdanto – Inledning

---

Maatilatalouden tulo- ja verotilaston maatalojen-kehikoperusjoukkona on käytetty maatalouslaskennan (kesäkuu 1990) ajankohtaa vastaavaa maatilahallituksen maatilarekisteriä. Tulo-, varallisuus-, velka- ja verotustiedot on poimittu verohallituksen tietokannasta. Perusaineisto on muokattu Tilastokeskuksen käyttöön Valtion Tietokonekeskuksessa.

Rampopulationen för gårdsbrukets inkomst- och beskattningsstatistik utgörs av jordbruksstyrelsens lantbruksregister enligt situationen vid tidpunkten för lantbruksräkningen (juni 1990). Uppgifter om inkomster, förmögenhet, skulder och beskattning har tagits ur skattestyrelsens databas. Primärmaterialet har bearbetats för Statistikcentralen vid Statens datorcentral.

## 2 Tiivistelmä tuloksista – Sammandrag av resultaten

---

### 2.1 Maatilojen lukumäärä

---

Vuoden 1990 kesäkuussa oli maatilarekisterin mukaan 133 428 sellaista maatilaa, joiden viljelyksessä oleva pelto- ja puutarhapinta-ala oli vähintään kaksi hehtaaria. Puolessatoista vuodessa tilalukumäärä väheni yli 13 000 tilan verran. Maatilojen viljelyksessä oleva peltopinta-ala lisääntyi noin 70 000 hehtaaria. Tilojen keskikoko kasvoi 2 hehtaaria ja oli vuoden 1990 kesäkuussa 17,1 hehtaaria. Maatiloista luonnollisten henkilöiden hallinnassa oli 113 004 tilaa, ja niiden keskikoko oli 17,5 hehtaaria.

Maatilojen lukumääriä koskevia tietoja on esitetty liitetaulukoissa A – I. Tiedot perustuvat pääosin maatilahallituksen maatilarekisterin tietoihin.

### 2.2 Viljelijöiden tulot

---

Vuonna 1990 viljelijöiden (viljelijä ja puoliso yhtenä tilastoyksikkönä) keskimääräiset valtionveron alaiset tulot kasvoivat runsaan viidenneksen edellisestä vuodesta.

Viljelijöiden veronalaisten tulojen kasvu johtui ennen muuta maatilatalouden tulojen lähes 30 prosentin kasvusta. Palkka- ja eläketulot kasvoivat keskimäärin 13 prosenttia vuodesta 1989. Maatilatalouden tulojen osuus viljelijöiden valtionveron alaisista tuloista nousi kolmen prosenttiyksikön verran 53 prosenttiin.

Viljelijöiden keskimääräisten tulojen kehittymistä tulo lähteittäin kuvaa taulukko 1.

### 2.1 Antalet jordbrukslägenheter

---

I juni 1990 fanns det enligt lantbruksregistret 133 428 jordbrukslägenheter vars odlade åker- och trädgårdsareal var minst 2 hektar. Antalet lägenheter hade minskat med drygt 13 000 på ett och ett halvt år. Den odlade åkerarealen för jordbrukslägenheterna ökade med cirka 70 000 hektar. Medelstorleken för en jordbrukslägenhet ökade med 2 hektar och var 17,1 hektar i juni 1990. Fysiska personer hade 113 004 jordbrukslägenheter i sin besittning. Medelstorleken av dessa jordbrukslägenheter var 17,5 hektar.

Uppgifter om antalet jordbrukslägenheter ges i tabellbilagorna A – I. De bygger främst på jordbruksstyrelsens lantbruksregister.

### 2.2 Jordbrukarnas inkomster

---

Den genomsnittliga statsskattepliktiga inkomsten för jordbrukare (jordbrukare jämte maka/make) steg år 1990 med drygt en femtedel från året förut.

Ökningen av jordbrukarnas skattepliktiga inkomster berodde framför allt på att inkomsterna av gårdsbruk steg med inemot 30 procent. Löne- och pensionsinkomsterna hade stigit med i medeltal 13 procent från 1989. I den statsskattepliktiga inkomsten för jordbrukare ökade inkomstandelen för gårdsbruk med cirka tre procentenheter, till 53 procent.

Tablå 1 beskriver utvecklingen av jordbrukarnas genomsnittliga inkomster efter inkomstkälla.

**Taulukko 1. Viljelijän ja puolison keskimääräiset tulot tulolähteittäin vuosina 1986 – 1990 ja muutos 1989 – 1990**  
**Tabell 1. Jordbrukarens och makens/makens genomsnittliga inkomster efter inkomstklass 1986 – 1990 och ändring 1989 – 1990**

Tulolähde Inkomstklass	Keskiarvo Medelvärde Mk					Muutos Ändring %
	1986	1987	1988	1989	1990	1989–1990
<b>Puolisoiden veronalaiset tulot yhteensä</b> <b>Makans skattpliktiga inkomster sammanlagt</b>						
Valtionverotuksessa – Vid statsbeskattningen	89 323	91 997	101 307	121 569	147 821	21,6
Kunnallisverotuksessa – Vid kommunalbeskattningen	89 335	92 121	101 177	119 390	145 720	22,1
<b>1. Palkkatulot, eläketulot yms. – Löneinkomster, pensioner o.dyl.</b>						
Yhteensä – Sammanlagt	37 622	42 306	47 694	51 374	58 120	13,1
Viljelijä – Jordbrukare	21 887	24 138	26 872	28 543	31 545	10,5
Puoliso – Makan	15 736	18 167	20 822	22 831	26 575	16,4
<b>2. Maatilatalouden tulot – Gårdsbrukets inkomster</b>						
Valtionverotuksessa – Vid statsbeskattningen	46 583	43 816	46 765	61 108	78 810	29,0
Maatilatalouden ansiotulo – Gårdsbrukets förvärvsinkomster	36 562	34 150	36 096	48 589	62 915	29,5
Metsätalouden puhdas tulo – Nettoinkomst av skogsbruk	7 923	7 832	8 743	9 868	11 196	13,5
Maatilatalouden muut tulot – Gårdsbrukets övriga inkomster	2 098	1 834	1 926	2 652	4 699	77,2
Kunnallisverotuksessa – Vid kommunalbeskattningen	45 457	42 805	45 276	58 729	76 436	30,2
<b>3. Kiinteistö-, liike-, ammatti-, varallisuus- ym. tulot</b> <b>Fastighets-, affärs-, yrkes-, förmögenhets- o.dyl.inkomster</b>						
Valtionverotuksessa – Vid statsbeskattningen	5 161	5 920	6 898	8 638	11 066	28,1
Kunnallisverotuksessa – Vid kommunalbeskattningen	5 544	6 325	7 433	9007	11 557	28,3
<b>Puolisoiden verotettavat tulot yhteensä</b> <b>Makans beskattningsbara inkomster sammanlagt</b>						
Valtionverotuksessa – Vid statsbeskattningen	61 887	61 755	68 902	107 112	131 679	22,9
Kunnallisverotuksessa – Vid kommunalbeskattningen	73 037	74 457	82 217	95 439	122 014	27,8

Maatilatalouden ansiotulot kasvoivat 30 %. Alueelliset kasvuerot olivat huomattavat. Kun Ahvenanmaalla maatilatalouden ansiotulo kasvoi 15 %, oli kasvunopeus Lapin läänissä yli 50 %.

Maatilatalouden keskimääräisten ansiotulojen alueittaista kehitymistä kuvaa taulukko 2.

Förvärvsinkomsterna för gårdsbruk ökade totalt med 30 procent. De regionala skillnaderna var stora i denna ökning. Förvärvsinkomsterna ökade med 15 procent för gårdsbruk i Landskapet Åland. I Lapplands län var ökningen däremot över 50 procent.

I tabell 2 beskrivs den regionala utvecklingen av den genomsnittliga förvärvsinkomsten.

### 3 Tilaston kohdeperusjoukko – Population för statistiken

Tilaston kohdeperusjoukko sisältää sellaiset luonnolliset henkilöt, joilla maatilarekisterin mukaan on hallinnassaan maatila, jonka viljelyksessä oleva pelto- tai puutarhapinta-ala on vähintään kaksi hehtaaria ja jota verotetaan maatilatalouden tuloverolain mukaan.

Populationen för denna statistik utgörs av de fysiska personer som enligt lantbruksregistret besitter en jordbrukslägenhet med minst två hektar odlad åker- och trädgårdsareal som beskattas i enlighet med inkomstskattelagen för gårdsbruk.

**Taulukko 2. Viljelijän ja puolison keskimääräiset maatilatalouden ansiotulot valtionverotuksessa lääneittäin ja koko maan tilasuuruusluokittain vuosina 1986 – 1990 ja muutos 1989 – 1990**

**Tabell 2. Jordbrukarens och makens/makens genomsnittliga gårdsbrukets förvärvsinkomster vid statsbeskattningen enligt län och lägenhetsstorleksklass i hela landet 1986 – 1990 och ändring 1989 – 1990**

Lääni ja koko maan tilasuuruusluokka, ha Län och lägenhetsstorleksklass i hela landet, ha	Keskiarvo – Medelvärde Mk					Muutos – Ändring %
	1986	1987	1988	1989	1990	1989 – 1990
Uudenmaan – Nylands	48 069	44 975	43 054	56 788	69 207	21,9
Turun ja Porin – Åbo och Björneborgs	42 764	38 941	39 210	52 561	66 550	26,6
Hämeen – Tavastehus	42 022	40 236	40 470	53 590	66 407	23,9
Kymen – Kymmene	38 828	37 306	36 784	51 360	67 978	32,4
Mikkelin – S:t Michels	30 132	29 217	29 643	43 993	56 364	28,1
Pohjois-Karjalan – Norra Karelen	32 442	30 697	30 974	45 339	64 706	42,7
Kuopion – Kuopio	39 227	36 709	38 969	54 334	69 773	28,4
Keski-Suomen – Mellersta Finland	25 952	24 764	24 595	34 808	46 939	34,9
Vaasan – Vasa	36 953	33 693	39 128	49 566	61 220	23,5
Oulun – Uleåborgs	31 280	28 384	33 457	43 505	60 034	38,0
Lapin – Lapplands	18 750	19 529	23 833	33 293	52 182	56,7
Ahvenanmaa – Åland	41 382	41 331	38 290	52 388	60 152	14,8
<b>Koko maa – Hela landet</b>	<b>36 562</b>	<b>34 150</b>	<b>36 096</b>	<b>48 589</b>	<b>62 915</b>	<b>29,5</b>
2 – 4,9	6 023	5 423	5 348	6 899	9 761	41,5
5 – 9,9	18 304	16 746	17 344	23 570	28 170	19,5
10 – 19,9	42 056	38 300	40 377	52 534	61 268	16,6
20 – 29,9	69 975	62 920	64 522	80 422	94 355	17,3
30 – 49,9	91 218	82 086	83 255	101 754	119 935	17,9
50 – 99,9	107 004	96 174	95 269	114 093	136 158	19,3
100 –	102 292	87 068	88 481	111 960	137 694	23,0

#### Perusjoukkoon eivät sisälly

- muut kuin luonnolliset henkilöt
- luonnolliset henkilöt, joiden omistuksessa on pelkästään metsälö
- luonnolliset henkilöt, joiden hallinnassa olevan maatilalla viljelyksessä oleva pelto- tai puutarhapinta-ala on pienempi kuin kaksi hehtaaria
- luonnolliset henkilöt, joiden maatilaa ei veroteta maatilatalouden tuloverolain mukaan: tällaisia ovat laajassa mitassa harjoitetut maatalouden erikoistuotannonalat kuten kauppapuutarhat, kasvihuoneet ja turkistarhat.

Taulukoissa 7, 9, 10, 20, 21, 22, 23 ja 24 viljelijä ja puoliso muodostavat yhden tilastoyksikön.

Tilaston maatilaperusjoukko on muodostettu maatalouslaskennan ajankohtaa (1.6.1990) vastaavan maatilarekisterin sisältämistä tiloista. Maatilarekisterin luonnollisen henkilön tunnuksella (=yksityinen henkilö) merkittyjen tilojen viljelijän sosiaaliturvatunnuk-

#### I populationen ingår inte:

- andra än fysiska personer
- fysiska personer som bara äger en skogsbruksenhet
- fysiska personer som har en jordsbrukslägenhet som består av mindre än två hektar odlad åker- och trädgårdsareal
- fysiska personer som har jordbrukslägenheter som inte beskattas i enlighet med inkomstskattelagen för gårdsbruk: lantbruksbranscher med omfattande specialproduktion, t.ex. handelsträdgårdar, växthus och pälsfarmor.

I tabellerna 7, 9, 10, 20, 21, 22, 23 och 24 utgör jordbrukaren jämte dennes maka/make en statistisk enhet.

Populationen av lägenheter är alla de lägenheter som finns i lantbruksregistret då lantbruksräkningen utfördes (1.6.1990). Med hjälp av personbeteckningarna för jordbrukare vid lägenheter som har beteckning för fysisk person (=privatperson) i lantbruksregistret har man ta-

sen avulla on poimittu verohallituksen tietokannasta muokatusta aineistosta viljelijää ja puolisoa koskevat tiedot. Viljelijän ja puolison tiedot on summattu yhteen ja kohdennettu heidän hallinnassa olevaan maatalaan.

Aineiston käsittelyä ja kattavuutta selvitellään enemmän kohdassa "5. Tietojen laatu".

git fram de uppgifter som berör jordbrukaren jämte dennes maka/make ur det material som utarbetats ur skattestyrelsens databas. Jordbrukarens och makans/makens uppgifter har räknats ihop och förts till den aktuella jordbrukslägenheten.

Vid punkt 5 "Uppgifternas kvalitet" redogörs närmare för hur materialet bearbetats och vad det täcker.

## 4 Tulo- ja varallisuuskäsitteet – Inkomst och förmögenhet i statistiken

---

Tilaston keskeisin tulokäsite on valtionveron alainen tulo. Veronalaista tuloa on eräin poikkeuksin kaikki rahana tai rahanarvoisena etuutena saatu tulo.

Kunnallisveron alaiseen tuloon sisältyvät samat tulolajit kuin valtionveron alaisiin tuloihin.

Valtion- ja kunnallisveron alaiset tulot on tilastossa luokiteltu seuraavasti:

- palkka- yms. tulot, joita ovat palkkatulot pää- ja sivutoimesta, luontoisedut, merityötulo, erilaiset palkkiot ja hankintatyön arvo metsätaloudesta
- eläke- yms. tulot, joita ovat sairausvakuutuksen päivä- ja äitiysrahat, työttömyysturvaedut, kaikki työ- tai virkasuhteeseen perustuvat sekä muut veronalaiset eläkkeet ja päivärahat
- maatilatalouden tulot, joita ovat maa- ja metsätalouden harjoittamisesta saadut puhtaat tulot
- kiinteistö-, liike-, ammatti- yms. tulot, joita ovat edellä mainittujen lisäksi asuntotulot, vuokratulot osakehuoneistoista, omaisuustulot, yhtymätulot, tulot ulkomailta.

Kun valtionveron alaisista tuloista vähennetään valtionverotuksessa hyväksytyt vähennykset, saadaan valtionverotuksessa verotettava tulo, joka on tuloveron maksuunpanon peruste.

Den viktigaste definitionen av inkomst som används i denna statistik är begreppet skattepliktig inkomst vid statsbeskattningen. All inkomst som erhållits i pengar eller förmåner vars värde kan omräknas i pengar skall, på några undantag när, räknas som skattepliktig inkomst.

Skattepliktig inkomst vid kommunalbeskattningen omfattar inkomster av samma slag som vid statsbeskattningen.

Skattepliktig inkomst vid stats- och kommunalbeskattningen indelas på följande sätt i statistiken:

- löneinkomster o.d., d.v.s. löneinkomst av huvudsaklig syssla och bisyssla, naturaförmåner, sjöarbetsinkomst, olika slags arvoden samt värdet av veransarbete inom skogsbruk
- pensionsinkomster o.d., d.v.s. dag- och moderskapspenning enligt lagen om sjukförsäkring, utkomstskydd för arbetslösa, alla pensioner och dagpenningar som bygger på arbets- och tjänsteförhållande samt övriga skattepliktiga pensioner och dagpenningar
- inkomster av gårdsbruk, d.v.s. nettoinkomst av jord- och skogsbruk
- fastighetsinkomster, inkomster av rörelse och yrke m.m.. Här inräknas vidare bostadsinkomster, hyresinkomster av aktielägenheter, kapitalinkomster, inkomster från samfund och inkomster från utlandet.

Genom att från den skattepliktiga inkomsten i statsbeskattningen dra av de avdrag som godkänts i statsbeskattningen erhålls den beskattningsbara inkomsten vid statsbeskattningen, som utgör grunden för inkomstskatt.

Kun kunnallisveron alaisista tuloista vähennetään kunnallisverosta hyväksytyt vähennykset, saadaan kunnallisverotuksessa verotettava tulo, joka markoissa ilmaistuna on sama kuin kunnallisveroäyrien määrä. Kunnallisverotuksessa verotettavan tulon perusteella määrätään kunnallisvero, kirkollisvero sekä kansaneläke- ja sairausvakuutusmaksut.

Veronalaisia varoja ovat eräin poikkeuksin verovelvollisen rahanarvoinen varallisuus. Veronalaisia varoja ovat mm. verovelvollisen verovuoden lopussa omistamat kiinteistöt ja kulkuvälineet, osakkeet ja osuustodistukset. Veronalaiset varat arvostetaan varallisuuden verotusarvon mukaisesti.

Kun veronalaisista varoista vähennetään velat, saadaan veroaineiston mukainen käsite verotettava varallisuus. Tämän lisäksi yksityiset henkilöt saavat tehdä puoliso- ja lapsivähennykset.

Genom att från den skattepliktiga inkomsten i kommunalbeskattningen dra av de avdrag som godkänts i kommunalbeskattningen erhålls den beskattningsbara inkomsten vid kommunalbeskattningen, som i markbelopp är lika med antalet skattören vid kommunalbeskattningen. Utgående från den beskattningsbara inkomsten vid kommunalbeskattningen fastställs kommunalskatten, kyrkoskatten, folkpensions- och sjukförsäkringspremierna.

Skattepliktiga tillgångar är med vissa begränsningar den skattskyldiges förmögenhet som går att uppskatta i pengar. Skattepliktiga tillgångar är bl.a. de fastigheter och fordon, aktier och andelsbevis som den skattskyldige äger vid utgången av skatteåret. De skattepliktiga tillgångarna uppskattas enligt tillgångarnas beskattningsvärde.

Då man vid skattepliktiga tillgångar drar av skulder får man beskattningsbara tillgångar. Privatpersoner får dessutom avdrag för maka/make och barn.

## 5 Tietojen laatu – Uppgifternas kvalitet

---

### 5.1 Tietojen käyttö

---

Maatilatalouden tulo- ja verotilasto kuvaa ensisijaisesti verotusta. Se sisältää tietoja muun muassa veronalaisista tuloista, varoista, veloista ja veroista. Milloin tulot tai varat eivät ole veronalaisia, jäävät ne tilaston kuvauksen ulkopuolelle. Verovapaita tuloja ovat eräät sosiaaliset tulonsiirrot ja osa omaisuustuloista. Maatilatalouden varoihin eivät sisälly kotieläimet eivätkä tuotevarastot.

### 5.2 Tilaston kattavuus

---

Maatilatalouden tulo- ja verotilasto perustuu pääosin kokonaisaineistoon. Verotietokanta otettiin käyttöön vuoden 1989 verotuksen yhteydessä. Verotietokannassa on periaatteessa kaikki yksityisten henkilöiden välittömän verotuksen toimittamiseen tarvittavat tiedot.

Kaikkien tulonsaajien osalta tiedot eivät kuitenkaan ole täydellisiä. Osa tulonsaajista on sellaisia, joille ei koneellisesti ole voitu laskea verotettavia tuloja tai veroja. Näiltä ns. käsinverotetuilta tulonsaajilta on aineistossa täydellisinä ainoastaan tiedot verotettavista tuloista tai varoista tai tiedot maksuunpannuista ve-

### 5.1 Användning

---

Inkomst- och beskattningsstatistiken för gårdsbruk redovisar i första hand beskattning. Den ger uppgifter om bl.a. skattepliktig inkomst, tillgångar, skulder och skatter. De inkomster och tillgångar som inte är skattepliktiga ingår inte i statistiken. Vissa sociala inkomstöverföringar och en del kapitalinkomster är skattefria inkomster. Husdjur och produktlager inräknas inte i gårdsbrukets tillgångar.

### 5.2 Statistikens täckning

---

Inkomst- och beskattningsstatistiken för gårdsbruk bygger huvudsakligen på totalmaterial. En skattedatabas togs i bruk i samband med beskattningen för 1989. I skattedatabasen finns bl.a. alla de uppgifter som behövs vid direkt beskattning av privatpersoner.

Fullständiga uppgifter saknas för somliga inkomsttagare. För alla har det inte gått att räkna ut beskattningsbar inkomst och skatt på maskinell väg. När det gäller dessa s.k. handbeskattade personer är det bara uppgifterna om debitering som är fullständiga, alltså uppgifterna om beskattningsbara inkomster eller till-

roista. Koska tietokannassa on siten puutteelliset tiedot, ei käsinverotettuja ole sisällytetty tilaston taulukoihin.

Maatilatalouden tulo- ja verotilastossa tulonsaajat, ja siten maatilat, on käsitelty kotikunnittain. Kaikki valtionveron alaiset tulot on kohdennettu viljelijän kotikuntaan ja kotikunnan maatalaan. Näin myös mahdollisten muissa kuin kotikunnassa sijaitsevien maatilojen valtionveron alaiset tulot kohdentuvat kotikunnan maatalaan. Mikäli viljelijällä on maatila vain muualla kuin kotikunnassaan, jää hän myös tilaston ulkopuolelle.

Osalla viljelijöistä on puutteita maatilarekisterin henkilötunnuksissa. Myöskään tällaisia viljelijöitä koskevat verotustiedot eivät sisälly tilastoon.

### 5.3 Tietojen vertailtavuus

Vastaavia tietoja on muun muassa tulo- ja varallisuustilastossa. Tilastossa ovat mukana yksityisistä henkilöistä tulonsaajat, joilla on veronalaisia tuloja tai varallisuutta vähintään 10 markkaa.

Tulonjakotilasto laaditaan vuosittain otospohjaisena. Tilaston perusyksikkö on kotitalous, ja keskeisin tulo-käsite käytävissä olevat tulot. Tulonjakotilaston tietosisältö on laajempi kuin maatilatalouden tulo- ja verotustilaston.

Kotitalouksien tuloista on tietoja myös noin viiden vuoden välein tehtävissä kotitaloustiedusteluissa. Kotitaloustiedustelun tietosisältö vastaa tulonjakotilastossa käytettyä.

Maatilojen rahatuloja ja -menoja, puhdasta tuloa, hankintamenoja ja niistä tehtyjä poistoja, maatilatalouden varoja sekä maatilatalouteen kohdistuvia velkoja kuvaa maatilatalouden yritys- ja tulotilasto. Se laaditaan vuosittain otokseen perustavana.

gångar eller debiterade skatter. Eftersom uppgifterna om skattepliktiga inkomster och tillgångar är bristfälliga för dessa inkomsttagare i databasen, ingår de överhuvudtaget inte i tabellerna i statistiken.

I inkomst- och förmögenhetsstatistiken för gårdsbruk är inkomsttagarna och därmed också själva jordbrukslägenheterna med enligt hemkommun. Det innebär att samtliga statsskattepliktiga inkomster förs till jordbrukarens hemkommun och jordbrukslägenheten i jordbrukarens hemkommun. Den statsskattepliktiga inkomsten av lägenheter som finns i andra kommuner än i jordbrukarens hemkommun förs till jordbrukslägenheten i jordbrukarens hemkommun. Jordbrukslägenheter som ligger i andra kommuner än jordbrukarens hemkommun finns inte med i tabellerna. Om en jordbrukare enbart har en lägenhet i en annan kommun än sin hemkommun, är hon/han inte med i statistiken.

Vissa jordbrukare har ofullständig personbeteckning i lantbruksregistret. Deras uppgifter om beskattning har inte tagits med i statistiken.

### 5.3 Statistikens jämförbarhet

Motsvarande uppgifter finns bland annat i inkomst- och förmögenhetsstatistiken. I den gäller uppgifterna alla privatpersoner som har minst 10 mark i skattepliktig inkomst eller förmögenhet.

Årligen uppgörs en urvalsbaserad statistik över inkomstfördelning. Grundenheten i denna statistik är ett hushåll, den viktigaste definitionen av inkomst disponibel inkomst. Statistiken över inkomstfördelningen är mer omfattande till innehållet än inkomst- och beskattningsstatistiken för gårdsbruk.

Uppgifter om hushållens inkomster ger också hushållsbudgetundersökningen, som utförs vart femte år. Hushållsbudgetundersökningens uppgiftsinnehåll motsvarar inkomstfördelningsstatistikens.

Gårdsbrukets företags- och inkomststatistik beskriver gårdsbrukets penninginkomster och utgifter, nettoinkomster, anskaffningsutgifter jämte avskrivningar, tillgångar och skulder. Denna statistik är urvalsbaserad och utförs årligen.

## 6 Muutokset edelliseen vuoteen – Ändringar från föregående år

---

Vuodelta 1990 toimitetussa tulo- ja varallisuusverotuksessa nostettiin tuloveroasteikon alaraja 36 000 markasta 38 000 markkaan. Ylin marginaaliveroprosentti valtionverotuksessa laski 44 prosentista 43 prosenttiin. Tuloveroasteikkoon tehtiin noin kuuden prosentin inflaatiotarkistus, samoin eräiden vähennysten enimmäismääriä korotettiin.

Osinko- ja korkotuloihin alettiin soveltaa ns. yhtiöveron hyvitysjärjestelmää. Hyvitysjärjestelmä korvaa korko- ja osinkotulojen perusteella myönnettävän omaisuustulovähennyksen.

Ahvenanmaan maakuntaa koskevat tiedot sijoitetaan tästä lähtien tilastossa läänien jälkeen. Tilastokeskus ja Ahvenanmaan maakuntahallitus ovat sopineet muutoksesta korostaakseen maakunnan 1.1.1993 laajenevaa itsehallintoa.

Saariryhmä on vuodesta 1921 ollut itsehallintoalue. Ahvenanmaata koskevien tietojen laadinnasta sovitaan kussakin tapauksessa erikseen. Tässä tapauksessa ne on laatinut Tilastokeskus.

Den nedre gränsen i inkomstskatteskalan höjdes från 36 000 till 38 000 mark i inkomst- och förmögenhetsbeskattningen för år 1990. Den högsta marginalskatteprocenten i statsbeskattningen sjönk från 44 till 43 procent. Inkomstskatteskalans inflationsjusterades med omkring sex procent. Maximibeloppen för vissa avdrag höjdes.

På dividend- och ränteinkomster började man tillämpa ett förfarande som innebar gottgörelse för bolagsskatt. Detta förfarande ersätter i sin helhet det förmögenhetsinkomstsvdrag som beviljats utgående från ränte- och dividendinkomster.

Uppgifterna om Landskapet Åland ges hädanefter efter länen, detta enligt en överenskommelse mellan Statistikcentralen och Landskapet Åland. Syftet är att framhäva landskapets utvidgade självstyre fr.o.m. 1.1.1993.

Ögruppen har haft självstyre sedan 1921. Hur statistiken över Landskapet Åland skall göras upp kommer man hädanefter att avtala om skilt från fall till fall. I denna statistik är det Statistikcentralen som står för uppgifterna om Åland.

TAULUKKO A: MAATILOJEN LUKUMÄÄRÄ LÄÄNEITTÄIN JA TILASUURUUSLUOKITTAIN 31.12.1989  
 TABELL A: ANTALET JORDBRUKSLÄGENHETER ENLIGT LÄN OCH LÄGENHETENS STORLEKSKLASS 31.12.1989  
 TABLE A: NUMBER OF FARMS BY PROVINCE AND SIZE GROUP 31.12.1989

LÄÄNI LÄN	TILASUURUUSLUOKKA, VIJELYKSESSÄ OLEVAA PELTOHEHTAARIA LÄGENHETENS STORLEKSKLASS, BRUKAD ÅKERHEKTAR							YHTEENSÄ SAMMANLAGT
	2- 4.9	5- 9.9	10-19.9	20-29.9	30-49.9	50-99.9	100-	
UUDENMAAN - NYLANDS.....	956	1333	2363	1560	1468	802	132	8614
TURUN JA PORIN - ÅBO OCH BJÖRNEBORGS.	3556	5491	7516	4055	3242	1430	159	25449
HÄMEEN - TAVASTEHEUS.....	1552	2586	3908	2134	1630	668	86	12564
KYMEN - KYMMENE.....	985	1813	3184	1552	873	218	16	8641
MIKKELIN - S:T MICHELS.....	1433	2657	3085	883	276	63	5	8402
POHJOIS-KARJALAN - NORRA KARELENS....	1023	1630	2333	1138	422	76	7	6629
KUOPION - KUOPIO.....	1323	2253	3491	1692	697	103	4	9563
KESKI-SUOMEN - MELLERSTA FINLANDS....	1341	2076	2552	1004	381	85	10	7449
VAASAN - VASA.....	3223	6008	9642	4795	2256	411	27	26362
OULUN - ULEÅBORGS.....	2282	3372	4652	2549	1290	374	31	14550
LAPIN - LAPPLANDS.....	1232	1183	1215	474	94	19	1	4218
AHVENANMAA - ÅLAND.....	234	256	300	125	61	10	1	987
KOKO MAA - HELA LANDET.....	19140	30658	44241	21961	12690	4259	479	133428

TAULUKKO A1: VIJELYKSESSÄ OLEVAN PELLON JA MAATILOJEN METSÄMAAN KOKONAIS- JA KESKIPINTA-ALAT LÄÄNEITTÄIN JA KOKO MAAN  
 TILASUURUUSLUOKITTAIN 31.12.1989. HEHTAARIA  
 TABELL A1: TOTAL- OCH MEDELAREALER BRUKAD ÅKER OCH LÄGENHETERNAS SKOGSMARK ENLIGT LÄN OCH LÄGENHETENS STOR-  
 LEKSKLASS FÖR HELA LANDET 31.12.1989, HEKTAR  
 TABLE A1: TOTAL AND AVERAGE AREAS OF ARABLE LAND AND OF FARM FOREST BY PROVINCE AND BY SIZE GROUP FOR WHOLE COUNTRY  
 31.12.1989, HECTARES

LÄÄNI LÄN	VIJELYKSESSÄ OLEVAA PELTOA, HA BRUKAD ÅKER, HA		METSÄMAATA, HA SKOGSMARK, HA		TILALLE VUOKRATTUA PELTOA KESKIMÄÄRIN, AARIA TILL LÄGENHET AR- RENDERAD ÅKER I MEDELTAI, AR		
	KOKONAIS- PINTA-ALA TOTALAREAL	%	KESKI- PINTA-ALA MEDELAREAL	KOKONAIS- PINTA-ALA TOTALAREAL		%	
UUDENMAAN - NYLANDS.....	215138	9.4	25.0	280378	5.4	32.6	432
TURUN JA PORIN - ÅBO OCH BJÖRNEBORGS.	497063	21.8	19.5	659869	12.6	25.9	286
HÄMEEN - TAVASTEHEUS.....	250803	11.0	20.0	473070	9.0	37.7	295
KYMEN - KYMMENE.....	149696	6.6	17.3	306240	5.8	35.4	239
MIKKELIN - S:T MICHELS.....	104156	4.6	12.4	441844	8.4	52.6	171
POHJOIS-KARJALAN - NORRA KARELENS....	98359	4.3	14.8	282150	5.4	42.6	235
KUOPION - KUOPIO.....	146206	6.4	15.3	428702	8.2	44.8	205
KESKI-SUOMEN - MELLERSTA FINLANDS....	100994	4.4	13.6	380333	7.3	51.1	204
VAASAN - VASA.....	424259	18.6	16.1	752186	14.4	28.5	232
OULUN - ULEÅBORGS.....	238496	10.4	16.4	756592	14.4	52.0	269
LAPIN - LAPPLANDS.....	45923	2.0	10.9	450103	8.6	106.7	210
AHVENANMAA - ÅLAND.....	12919	0.6	13.1	29142	0.6	29.5	290
KOKO MAA - HELA LANDET.....	2284052	100.0	17.1	5240612	100.0	39.3	258
KOKO MAAN TILASUURUUSLUOKKA, HA LÄGENHETENS STORLEKSKLASS FÖR HELA LANDET, HA							
2 - 4.9.....	64427	2.8	3.4	436155	8.3	22.8	7
5 - 9.9.....	228416	10.0	7.5	925680	17.7	30.2	34
10 - 19.9.....	641020	28.1	14.5	1755067	33.5	39.7	151
20 - 29.9.....	534796	23.4	24.4	1028380	19.6	46.8	384
30 - 49.9.....	476628	20.9	37.6	672367	12.8	53.0	731
50 - 99.9.....	272000	11.9	63.9	306744	5.9	72.0	1676
100 - .....	66766	2.9	139.4	116219	2.2	242.6	3664

TAULUKKO A2: VIJELYKSESSÄ OLEVAN PELLON JA MAATILOJEN METSÄMAAN KOKONAI- JA KESKIPINTA-ALAT LÄÄNEITTÄIN JA KOKO MAAN  
TILASUURUUSLUOKITTAIN LUONNOLLISTEN HENKILÖIDEN TILOILLA  
TABELL A2: TOTAL- OCH MEDELAREALER BRUKAD ÅKER OCH LÄGENHETERNAS SKOGSMARK ENLIGT LÄN OCH LÄGENHETENS STOR-  
LEKSKLASS FÖR HELA LANDET PÅ FYSISKA PERSONERS LÄGENHETER  
TABLE A2: TOTAL AND AVERAGE AREAS OF ARABLE LAND AND OF FARM FOREST BY PROVINCE AND BY SIZE GROUP FOR WHOLE COUNTRY  
ON FARMS OF INDIVIDUALS

LÄÄNI LÄN	VIJELYKSESSÄ OLEVAA PELTOA, HA BRUKAD ÅKER, HA			METSÄMAATA, HA SKOGSMARK, HA			TILALLE VUOKRATTUA PELTOA KESKIMÄÄRIN, AARIA TILL LÄGENHET AR- RENDERAD ÅKER I MEDELTA, AR
	KOKONAI- PINTA-ALA TOTALAREAL	%	KESKI- PINTA-ALA MEDELAREAL	KOKONAI- PINTA-ALA TOTALAREAL	%	KESKI- PINTA-ALA MEDELAREAL	
UUDENMAAN - NYLANDS.....	182085	9.2	24.8	215063	5.0	29.3	434
TURUN JA PORIN - ÅBO OCH BJÖRNEBORGS.	426804	21.6	19.8	528652	12.3	24.5	299
HÄMEEN - TAVASTEHUS.....	214917	10.9	20.2	381354	8.9	35.8	312
KYMEN - KYMMENE.....	125290	6.4	17.7	241646	5.6	34.2	252
MIKKELIN - S:T MICHELS.....	89910	4.6	12.8	365704	8.5	52.1	184
POHJOIS-KARJALAN - NORRA KARELENS....	85513	4.3	15.5	235193	5.5	42.5	254
KUOPION - KUOPIO.....	127686	6.5	15.7	359927	8.4	44.2	219
KESKI-SUOMEN - MELLERSTA FINLANDS....	89289	4.5	14.0	324943	7.6	50.9	217
VAASAN - VASA.....	379700	19.3	16.4	653771	15.2	28.2	244
OULUN - ULEÅBORGS.....	200283	10.2	16.8	606675	14.1	51.0	286
LAPIN - LAPPLANDS.....	39495	2.0	11.6	364711	8.5	107.4	239
AHVENANMAA - ÅLAND.....	11168	0.6	13.4	24991	0.6	30.0	298
KOKO MAA - HELA LANDET.....	1972139	100.0	17.5	4302629	100.0	38.1	272
KOKO MAAN TILASUURUUSLUOKKA, HA LÄGENHETENS STORLEKSKLASS FÖR HELA LANDET, HA							
2 - 4.9.....	48807	2.5	3.4	306969	7.1	21.3	8
5 - 9.9.....	186094	9.4	7.5	734468	17.1	29.6	36
10 - 19.9.....	562584	28.5	14.5	1500990	34.9	38.8	158
20 - 29.9.....	482949	24.5	24.4	909048	21.1	45.8	390
30 - 49.9.....	424952	21.6	37.5	578263	13.4	51.0	742
50 - 99.9.....	224752	11.4	63.3	224891	5.2	63.3	1716
100 - .....	42002	2.1	131.7	47998	1.1	150.5	4218

TAULUKKO A4: NIIDEN LUONNOLLISTEN HENKILÖIDEN OMISTAMIEN TILOJEN LUKUMÄÄRÄ, JOILLA ON HENKILÖTUNNUS MAATILAREKISTERISSÄ  
TABELL A4: ANTALET LÄGENHETER SOM ÄGS AV FYSISKA PERSONER VARS PERSONSIGNUM FINNS I LANTBRUKSREGISTRET  
TABLE A4: NUMBER OF FARMS OWNED BY PHYSICAL PERSONS WITH PERSON NUMBER IN FARM REGISTER

LÄÄNI LÄN	TILASUURUUSLUOKKA, VIJELYKSESSÄ OLEVAA PELTOHEHTAARIA LÄGENHETENS STORLEKSKLASS, BRUKAD ÅKERHEKTAR							YHTEENSÄ SAMMANLAGT
	2- 4.9	5- 9.9	10-19.9	20-29.9	30-49.9	50-99.9	100-	
UUDENMAAN - NYLANDS.....	730	1078	1998	1377	1352	699	79	7313
TURUN JA PORIN - ÅBO OCH BJÖRNEBORGS.	2741	4426	6550	3626	2877	1184	114	21518
HÄMEEN - TAVASTEHUS.....	1194	2091	3362	1921	1455	559	60	10642
KYMEN - KYMMENE.....	718	1393	2646	1356	763	175	9	7060
MIKKELIN - S:T MICHELS.....	1056	2176	2687	797	241	53	3	7013
POHJOIS-KARJALAN - NORRA KARELENS....	727	1279	2022	1048	387	60	3	5526
KUOPION - KUOPIO.....	962	1835	3100	1535	614	80	1	8127
KESKI-SUOMEN - MELLERSTA FINLANDS....	1042	1719	2263	920	345	73	9	6371
VAASAN - VASA.....	2553	5064	8684	4421	2044	350	18	23134
OULUN - ULEÅBORGS.....	1617	2605	3993	2261	1095	293	21	11885
LAPIN - LAPPLANDS.....	865	921	1067	435	89	14	1	3392
AHVENANMAA - ÅLAND.....	187	200	260	116	55	8	0	826
KOKO MAA - HELA LANDET.....	14392	24787	38632	19813	11317	3548	318	112807

TAULUKKO A5: MAATILOJEN METSÄMAAN KESKIPINTA-ALAT LÄÄNEITTÄIN JA TILASUURUUSLUOKITTAIN, HEHTAARIA  
 TABELL A5: LÄGENHETERNAS SKOGSMARKS MEDELAREAL ENLIGT LÄN OCH ÄGENHETENS STORLEKSKLASS, HEKTAR  
 TABLE A5: AVERAGE AREAS OF FARM FORESTS BY PROVINCE AND SIZE GROUP, HECTARES

LÄÄNI LÄN	TILASUURUUSLUOKKA, VIILJELYKSESSÄ OLEVAA PELTOHEHTAARIA LÄGENHETENS STORLEKSKLASS, BRUKAD ÅKERHEKTAR							YHTEENSÄ SAMMANLAGT
	2- 4.9	5- 9.9	10-19.9	20-29.9	30-49.9	50-99.9	100-	
UUDENMAAN - NYLANDS.....	8.8	12.8	20.6	31.7	43.0	65.5	313.7	32.6
TURUN JA PORIN - ÅBO OCH BJÖRNEBORGS.	8.7	15.2	23.1	30.4	40.2	62.5	181.2	25.9
HÄMEEN - TAVASTEHUS.....	14.3	22.0	31.1	45.3	57.8	85.4	285.9	37.7
KYMEN - KYMMENE.....	20.6	27.4	35.2	42.7	46.2	56.0	342.1	35.4
MIKKELIN - S:T MICHELS.....	28.9	42.3	59.5	73.9	97.4	168.3	324.9	52.6
POHJOIS-KARJALAN - NORRA KARELENS....	22.4	32.4	46.9	54.2	67.5	73.0	198.7	42.6
KUOPION - KUOPIO.....	22.0	31.1	47.0	58.7	79.1	90.3	383.1	44.8
KESKI-SUOMEN - MELLERSTA FINLANDS....	22.9	38.4	55.5	76.3	97.3	130.9	350.5	51.1
VAASAN - VASA.....	13.2	19.9	28.7	37.8	45.5	60.2	174.6	28.5
OULUN - ULEÅBORGS.....	37.5	46.8	55.9	55.8	62.7	72.9	94.2	52.0
LAPIN - LAPPLANDS.....	80.4	101.4	125.9	129.1	111.1	332.6	200.0	106.7
AHVENANMAA - ÅLAND.....	13.6	24.6	35.8	44.3	42.9	73.9	56.8	29.5
KOKO MAA - HELA LANDET.....	22.8	30.2	39.7	46.8	53.0	72.0	242.6	39.3

TAULUKKO C1: TILOJEN LUKUMÄÄRÄ YRITYSMUODOITTAIN JA TILASUURUUSLUOKITTAIN MAATILAREKISTERISSÄ  
 TABELL C1: ANTALET LÄGENHETER ENLIGT FÖRETAGSFÖRM OCH LÄGENHETENS STORLEKSKLASS I LANTBRUKSREGISTRET  
 TABLE C1: NUMBER OF FARMS BY TYPE OF ENTERPRISE AND SIZE GROUP IN FARM REGISTER

YRITYSMUOTO FÖRETAGSFÖRM	TILASUURUUSLUOKKA, VIILJELYKSESSÄ OLEVAA PELTOHEHTAARIA LÄGENHETENS STORLEKSKLASS, BRUKAD ÅKERHEKTAR							YHTEENSÄ SAMMANLAGT
	2- 4.9	5- 9.9	10-19.9	20-29.9	30-49.9	50-99.9	100-	
LUONNOLLINEN HENKILÖ								
FYSISK PERSON.....	14441	24848	38681	19833	11330	3552	319	113004
VEROTUSYHTYMÄ, KUOLINPESÄ								
SKATTESAMMANSLUTNING, DÖDSBO.....	4573	5700	5471	2072	1297	591	98	19802
OSAKEYHTIÖ, OSUUSKUNTA, AVOIN YHTIÖ YMS.								
AKTIEBOLAG, ANDELSLAG, ÖPPET BOLAG OSV. .	73	66	39	22	16	34	19	269
YHDISTYS, SÄÄTIÖ, SEURAKUNTA								
FÖRENING, STIFTELSE, FÖRSAMLING.....	34	20	14	12	13	25	12	130
VALTIO								
STATEN.....	8	11	15	14	21	39	27	135
KUNTA, KUNTAINLIITTO								
KOMMUN, KOMMUNALFÖRBUND.....	11	13	19	8	12	18	4	85
TILOJA YHTEENSÄ								
LÄGENHETER SAMMANLAGT.....	19140	30658	44239	21961	12689	4259	479	133425

TAULUKKO G: LUONNOLLISTEN HENKILÖIDEN TILOJEN LUKUMÄÄRÄ MAATILAREKISTERISSÄ LÄÄNEITTÄIN JA TILASUURUUSLUOKITTAIN  
TABELL G: ANTALET FYSISKA PERSONERS LÄGENHETER I LANTBRUKSREGISTRET ENLIGT LÄN OCH LÄGENHETENS STORLEKSKLASS  
TABLE G: NUMBER OF FARMS OWNED BY INDIVIDUALS IN FARM REGISTER BY PROVINCE AND SIZE GROUP

LÄÄNI LÄN	TILASUURUUSLUOKKA, VIJELYKSESSÄ OLEVAA PELTOHEHTAARIA LÄGENHETENS STORLEKSKLASS, BRUKAD ÅKERHEKTAR							YHTEENSÄ SAMMANLACT
	2- 4.9	5- 9.9	10-19.9	20-29.9	30-49.9	50-99.9	100-	
UUDENMAAN - NYLANDS.....	734	1085	2001	1378	1353	700	80	7331
TURUN JA PORIN - ÅBO OCH BJÖRNEBORGS.	2749	4432	6560	3634	2882	1185	114	21556
HÄMEEN - TAVASTEHEUS.....	1194	2100	3367	1923	1456	561	60	10661
KYMEN - KYMMENE.....	719	1394	2650	1356	766	175	9	7069
MIKKELIN - S:T MICHELS.....	1059	2178	2692	797	241	53	3	7023
POHJOIS-KARJALAN - NORRA KARELENS....	732	1279	2025	1049	387	60	3	5535
KUOPION - KUOPIO.....	969	1842	3103	1538	614	80	1	8147
KESKI-SUOMEN - MELLERSTA FINLANDS....	1046	1723	2268	922	346	73	9	6387
VAASAN - VASA.....	2561	5075	8691	4423	2046	350	18	23164
OULUN - ULEÅBORGS.....	1621	2614	3996	2262	1095	293	21	11902
LAPIN - LAPPLANDS.....	867	923	1068	435	89	14	1	3397
AHVENANMAA - ÅLAND.....	190	203	260	116	55	8	0	832
KOKO MAA - HELA LANDET.....	14441	24848	38681	19833	11330	3552	319	113004

TAULUKKO G1: KADON SUURUUS MAATILAREKISTERIÄ JA VEROTUSREKISTERIÄ YHDISTETTÄESSÄ LÄÄNEITTÄIN JA TILASUURUUSLUOKITTAIN  
TABELL G1: BORTFALLETTS STORLEK VID SAMMANSLAGNINGEN AV LANTBRUKSREGISTRET OCH SKATTEREGISTRET ENLIGT LÄN OCH LÄGENHETENS  
STORLEKSKLASS  
TABLE G1: SIZE OF NON-RESPONSE IN CONSOLIDATION OF FARM REGISTER AND TAX REGISTER BY PROVINCE AND SIZE GROUP

LÄÄNI LÄN	TILASUURUUSLUOKKA, VIJELYKSESSÄ OLEVAA PELTOHEHTAARIA LÄGENHETENS STORLEKSKLASS, BRUKAD ÅKERHEKTAR							YHTEENSÄ SAMMANLACT
	2- 4.9	5- 9.9	10-19.9	20-29.9	30-49.9	50-99.9	100-	
UUDENMAAN - NYLANDS.....	146	131	146	59	41	20	7	550
TURUN JA PORIN - ÅBO OCH BJÖRNEBORGS.	445	447	306	109	92	33	3	1435
HÄMEEN - TAVASTEHEUS.....	172	197	179	58	26	14	2	648
KYMEN - KYMMENE.....	98	96	68	16	14	1	0	293
MIKKELIN - S:T MICHELS.....	129	91	60	8	2	3	1	294
POHJOIS-KARJALAN - NORRA KARELENS....	83	49	33	12	2	1	0	180
KUOPION - KUOPIO.....	102	92	51	15	8	2	0	270
KESKI-SUOMEN - MELLERSTA FINLANDS....	131	95	66	16	3	2	0	313
VAASAN - VASA.....	394	368	309	70	21	3	1	1166
OULUN - ULEÅBORGS.....	171	108	86	24	10	5	0	404
LAPIN - LAPPLANDS.....	81	34	16	5	1	0	0	137
AHVENANMAA - ÅLAND.....	19	18	9	2	2	1	0	51
KOKO MAA - HELA LANDET.....	1971	1726	1329	394	222	85	14	5741

TAULUKKO G2: TILOJA TILASTOSSA LÄÄNEITTÄIN JA TILASUURUUSLUOKITTAIN  
 TABELL G2: LÄGENHETERNA I STATISTIKEN LÄNSVIS OCH ENLIGT LÄGENHETENS STORLEKSKLASS  
 TABLE G2: FARMS IN STATISTICS BY PROVINCE AND BY SIZE GROUP OF FARM

LÄÄNI LÄN	TILASUURUUSLUOKKA, VIILJELYKSESSÄ OLEVAA PELTOHEHTAARIA LÄGENHETENS STORLEKSKLASS, BRUKAD ÅKERHEKTAR							YHTEENSÄ SAMMANLACT
	2- 4.9	5- 9.9	10-19.9	20-29.9	30-49.9	50-99.9	100-	
UUDENMAAN - NYLANDS.....	588	954	1855	1319	1312	680	73	6781
TURUN JA PORIN - ÅBO OCH BJÖRNEBORGS.	2304	3985	6254	3525	2790	1152	111	20121
HÄMEEN - TAVASTEHUS.....	1022	1903	3188	1865	1430	547	58	10013
KYMEN - KYMMENE.....	621	1298	2582	1340	752	174	9	6776
MIKKELIN - S:T MICHELS.....	930	2087	2632	789	239	50	2	6729
POHJOIS-KARJALAN - NORRA KARELENS....	649	1230	1992	1037	385	59	3	5355
KUOPION - KUOPIO.....	867	1750	3052	1523	606	78	1	7877
KESKI-SUOMEN - MELLERSTA FINLANDS....	915	1628	2202	906	343	71	9	6074
VAASAN - VASA.....	2167	4707	8382	4353	2025	347	17	21998
OULUN - ULEÅBORGS.....	1450	2506	3910	2238	1085	288	21	11498
LAPIN - LAPPLANDS.....	786	889	1052	430	88	14	1	3260
AHVENANMAAN MAAK. - LANDSK. ÅLAND....	171	185	251	114	53	7	0	781
KOKO MAA - HELA LANDET.....	12470	23122	37352	19439	11108	3467	305	107263

TAULUKKO H: TILOJEN %-JAKAUNA MAATILATALOUDEN NETTOTULOJEN VIILJELIJÄN TULOISTA NUOHOSTAMAN OSUUDEN MUKAAN LÄÄNEITTÄIN JA KOKO MAAN  
 TABELL H: LÄGENHETERNAS %-FÖRDELNING ENLIGT GÅRDSBRUKETS NETTOINKOMSTERS ANDEL AV JORDBRUKARENS INKOMSTER ENLIGT LÄN OCH LÄGEN-  
 HETENS STORLEKSKLASS FÖR HELA LANDET  
 TABLE H: PERCENTAGE DISTRIBUTION OF FARMS BY PROPORTION OF NET FARM INCOME OUT OF FARMER'S TOTAL INCOME BY PROVINCE AND BY SIZE  
 GROUP FOR WHOLE COUNTRY

LÄÄNI LÄN	KUN MAATILATALOUDEN NETTOTULOJEN OSUUS ON DÅ GÅRDSBRUKETS NETTOINKOMSTERS ANDEL									
	VIILJELIJÄN JA PUOLISON KOKONAISTULOISTA AV JORDBRUKARENS OCH MAKANS TOTALA INKOMSTER ÄR					VIILJELIJÄN KOKONAISTULOISTA AV JORDBRUKARENS TOTALA INKOMSTER				
	0- 24%	25- 49%	50- 74%	75-100%	YHTEENSÄ SAMMANLACT	0- 24%	25- 49%	50- 74%	75-100%	YHTEENSÄ SAMMANLACT
UUDENMAAN										
NYLANDS.....	31.5	16.4	16.9	35.3	100.0	28.3	12.9	11.7	47.1	100.0
TURUN JA PORIN										
ÅBO OCH BJÖRNEBORGS.	32.4	17.8	15.8	34.1	100.0	31.0	13.6	11.3	44.2	100.0
HÄMEEN										
TAVASTEHUS.....	27.5	17.1	15.5	39.8	100.0	25.2	13.3	11.1	50.5	100.0
KYMEN										
KYMMENE.....	24.6	16.5	15.7	43.1	100.0	23.6	12.2	11.9	52.4	100.0
MIKKELIN										
S:T MICHELS.....	20.9	16.4	18.4	44.3	100.0	19.7	12.6	14.0	53.7	100.0
POHJOIS-KARJALAN										
NORRA KARELENS.....	24.8	14.2	16.3	44.8	100.0	24.0	10.5	11.6	53.9	100.0
KUOPION										
KUOPIO.....	23.0	13.6	17.0	46.4	100.0	22.0	10.5	11.5	56.1	100.0
KESKI-SUOMEN										
MELLERSTA FINLANDS..	29.8	17.5	17.3	35.4	100.0	28.8	13.1	11.9	46.2	100.0
VAASAN										
VASA.....	34.7	16.6	15.7	33.0	100.0	32.2	13.7	10.3	43.9	100.0
OULUN										
ULEÅBORGS.....	33.6	13.1	15.9	37.4	100.0	33.1	9.7	9.3	48.0	100.0
LAPIN										
LAPPLANDS.....	39.1	13.6	14.1	33.2	100.0	38.7	10.7	10.3	40.4	100.0
AHVENANMAA										
ÅLAND.....	38.2	14.9	15.6	31.4	100.0	36.4	12.3	11.1	40.2	100.0
KOKO MAA										
HELA LANDET.....	30.3	16.1	16.1	37.5	100.0	28.7	12.5	11.1	47.8	100.0
KOKO MAAN TILASUU- RUUSLUOKKA, HA LÄGENHETENS STOR- LEKSKLASS FÖR HELA LANDET. HA										
2 - 4.9.....	75.5	13.5	5.0	6.0	100.0	72.1	13.4	5.1	9.5	100.0
5 - 9.9.....	47.1	20.9	12.9	19.1	100.0	44.8	18.7	10.5	26.1	100.0
10 - 19.9.....	23.0	17.9	19.0	40.1	100.0	21.8	13.2	13.3	51.7	100.0
20 - 29.9.....	11.8	13.2	19.2	55.8	100.0	11.0	8.2	12.1	68.7	100.0
30 - 49.9.....	9.0	10.5	18.7	61.9	100.0	8.1	6.0	10.4	75.6	100.0
50 - 99.9.....	8.8	8.1	20.9	62.1	100.0	7.7	4.8	9.7	77.9	100.0
100 - .....	13.4	10.2	18.0	58.4	100.0	12.1	6.9	14.1	66.9	100.0

TAULUKKO 1: TILOJEN %-JAKAUMA VIILJELIJÄN IÄN MUKAAN LÄÄNEITTÄIN JA KOKO MAAN TILASUURUSLUOKITTAIN  
TABELL 1: LÄGENHETERNAS %-FÖRDELNING ENLIGT JORDBRUKARENS ÄLDER ENLIGT LÄN OCH LÄGENHETENS STORLEKSKLASS  
FÖR HELA LANDET  
TABLE 1: PERCENTAGE DISTRIBUTION OF FARMS BY FARMER'S AGE BY PROVINCE AND BY SIZE GROUP FOR WHOLE COUNTRY

LÄÄNI LÄN	KUN VIILJELIJÄN IKÄ OLI VUONNA 1990 (VUOTTA) DÄ JORDBRUKARENS ÄLDER ÄR 1990 VAR (ÄR)								YHTEENSÄ SAMMANLACT
	-19	20-24	25-34	35-44	45-54	55-64	65-74	75-	
UUDENMAAN - NYLANDS.....	0.1	1.1	12.1	27.1	25.5	21.1	10.0	3.0	100.0
TURUN JA PORIN - ÅBO OCH BJÖRNEBORGS.	0.1	1.2	12.5	25.2	25.0	22.7	10.0	3.3	100.0
HÄMEEN - TAVASTEHEUS.....	0.1	1.2	12.9	26.8	25.0	22.0	9.1	3.0	100.0
KYMEN - KYMMENE.....	0.1	1.3	14.1	26.4	26.7	21.1	7.7	2.6	100.0
MIKKELIN - S:T MICHELS.....	0.1	1.7	15.5	26.4	25.2	21.5	7.1	2.5	100.0
POHJOIS-KARJALAN - NORRA KARELENS....	0.2	1.5	16.9	29.3	25.6	18.3	6.3	1.9	100.0
KUOPION - KUOPIO.....	0.1	1.7	17.7	29.0	24.7	18.9	6.2	1.7	100.0
KESKI-SUOMEN - MELLERSTA FINLANDS....	0.1	1.4	14.5	27.2	25.5	20.6	8.3	2.4	100.0
VAASAN - VASA.....	0.2	2.1	14.8	27.6	24.5	19.5	9.0	2.4	100.0
OULUN - ULEÅBORGS.....	0.2	2.0	17.2	28.2	24.0	18.9	7.2	2.3	100.0
LAPIN - LAPPLANDS.....	0.1	1.5	15.3	23.3	22.7	24.1	9.8	3.4	100.0
AHVENANMAA - ÅLAND.....	0.0	1.4	12.6	21.9	23.0	24.8	12.5	3.9	100.0
KOKO MAA - HELA LANDET.....	0.1	1.6	14.6	26.9	24.9	20.7	8.5	2.7	100.0
KOKO MAAN TILASUURUSLUOKKA, HA LÄGENHETENS STORLEKSKLASS FÖR HELA LANDET, HA									
2 - 4.9.....	0.2	0.7	7.1	18.7	21.8	25.8	17.9	7.9	100.0
5 - 9.9.....	0.1	1.2	11.0	22.3	23.2	24.3	13.4	4.5	100.0
10 - 19.9.....	0.1	2.0	16.1	27.7	24.4	20.8	7.3	1.7	100.0
20 - 29.9.....	0.1	2.0	19.1	31.1	26.7	16.8	3.6	0.6	100.0
30 - 49.9.....	0.1	1.4	16.8	32.6	29.4	16.3	3.0	0.5	100.0
50 - 99.9.....	0.0	0.9	16.3	37.1	28.3	14.8	2.2	0.5	100.0
100 - .....	0.0	1.3	11.2	37.1	28.9	16.1	4.9	0.7	100.0

TAULUKKO 7: VIJELIJÄN JA PUOLISON KESKIMÄÄRÄISET VERONALAISET TULOT TULOLÄHTEITTÄIN SEKÄ VARALLISUUS LÄÄNEITTÄIN  
 JA TILASUURUUSLUOKITTAIN, MK  
 TABELL 7: JORDBRUKARENS OCH MAKANS SKATTEPLIKTIGA MEDELINKOMSTER ENLIGT INKOMSTKÄLLA SAMT FÖRMÖGENHET ENLIGT LÄN  
 OCH LÄGENHETENS STORLEKSKLASS, MK  
 TABLE 7: AVERAGE TAXABLE INCOME OF FARMER AND SPOUSE BY SOURCE OF INCOME AND PROPERTY OF SAME BY PROVINCE AND SIZE GROUP  
 OF FARM, MK

KOKO MAA HELA LANDET	TILASUURUUSLUOKKA, VIJELYKSESSÄ OLEVAA PELTOHEHTAARIA LÄGENHETENS STORLEKSKLASS, BRUKAD ÅKERHEKTAR															
	2- 4.9		5- 9.9		10-19.9		20-29.9		30-49.9		50-99.9		100-		YHTEENSÄ SAMMANLACT	
	MK	%	MK	%	MK	%	MK	%	MK	%	MK	%	MK	%	MK	%
PUOLISOIDEN VERONALAISET TULOT YHTEENSÄ																
MAKARNAS SKATTEPLIKTIGA INKOMSTER SAMMANLACT																
VALTIONVEROTUKSESSA																
VID STATSBEKATTNINGEN.....																
KUNNALLISVEROTUKSESSA																
VID KOMMUNALBEKATTNINGEN...																
114402	100	118179	100	137171	100	165044	100	205878	100	276266	100	378024	100	147821	100	
113711		117336		135720		162597		201473		265620		347312		145720		
1. PALKKA- ELÄKE- YM. TULOT																
YHTEENSÄ																
LÖNE- OCH PENSIONSINKOMSTER																
SAMMANLACT																
VIJELIJÄ																
86986	76	71836	61	54406	40	42870	26	41029	20	44373	16	54027	14	58120	39	
JORDBRUKARE																
54168	47	43609	37	29170	21	18896	11	16393	8	15979	6	26204	7	31545	21	
PUOLISO																
MAKA																
32818	29	28226	24	25236	18	23974	15	24636	12	28393	10	27822	7	26575	18	
1.1. PALKKATULOT																
LÖNEINKOMSTER																
60031	52	52497	44	42489	31	34208	21	33711	16	37460	14	42691	11	44097	30	
VIJELIJÄ																
36635	32	31869	27	22705	17	14766	9	12979	6	13017	5	19379	5	23517	16	
PUOLISO																
MAKA																
23395	20	20628	17	19783	14	19442	12	20731	10	24442	9	23311	6	20580	14	
1.2. ELÄKE- YM. TULOT																
PENSIONSINKOMSTER M.M.																
26955	24	19339	16	11917	9	8662	5	7318	4	6913	3	11336	3	14023	9	
VIJELIJÄ																
17533	15	11741	10	6464	5	4129	3	3413	2	2962	1	6825	2	8028	5	
JORDBRUKARE																
9422	8	7598	6	5453	4	4532	3	3905	2	3951	1	4511	1	5995	4	
PUOLISO																
MAKA																
2. MAATILATALOUDEN TULOT																
GÅRDSBRUKETS INKOMSTER																
VALTIONVEROTUKSESSA																
VID STATSBEKATTNINGEN.....																
15514	14	36883	31	74057	54	112753	68	152295	74	193835	70	254592	67	78810	53	
MAATILATALOUDEN ANSIOTULO																
GÅRDSBRUKETS FÖRVÄRVS-																
INKOMST																
9761	9	28170	24	61268	45	94355	57	119935	58	136158	49	137694	36	62915	43	
MAATILATALOUDEN MUUT TULOT																
GÅRDSBRUKETS ÖVRIGA																
INKOMSTER																
730	1	811	1	1657	1	4931	3	15494	8	35545	13	73731	20	4699	3	
METSÄTALOUDEN PUNDAS TULO																
SKOGSBRUKETS NETTOINKOMST.																
5023	4	7903	7	11132	8	13467	8	16865	8	22131	8	43167	11	11196	8	
KUNNALLISVEROTUKSESSA																
VID KOMMUNALBEKATTNINGEN...																
14670		35809		72349		109949		147054		183975		227222		76436		
3. KIINTEISTÖ-, LIIKE-, AMMATTI-, VARALLISUUS- YM. TULOT																
FASTIGHETS-, AFFÄRS-, YRKES-, FÖRMÖGENHETS- MM. INKOMSTER																
VALTIONVEROTUKSESSA																
VID STATSBEKATTNINGEN.....																
12091		9563		8823		9692		12778		38588		70167		11066		
KUNNALLISVEROTUKSESSA																
VID KOMMUNALBEKATTNINGEN...																
12331		9952		9340		10271		13879		38166		67850		11557		
PUOLISOIDEN VEROTETTAVAT TULOT YHTEENSÄ																
MAKARNAS BEKATTNINGSBARA INKOMSTER SAMMANLACT																
VALTIONVEROTUKSESSA																
VID STATSBEKATTNINGEN.....																
96146		102430		122467		149267		188261		254048		341630		131679		
KUNNALLISVEROTUKSESSA																
VID KOMMUNALBEKATTNINGEN...																
86287		92986		112998		138962		178926		243948		332817		122014		
MAATILATALOUDEN VARAT																
GÅRDSBRUKETS TILLGÅNGAR.....																
91265	34	153968	47	256699	56	377307	61	517051	65	748656	65	1660079	63	284258	57	
OMA ASUNTO, NETTOVEROTUSARVO																
EGEN BOSTAD, NETTOBEKATTNINGSVÄRDE.....																
55976	21	70451	22	90938	20	112030	18	116278	15	120288	10	162601	6	90094	18	
PUOLISOIDEN VERONALAISET VARAT YHTEENSÄ																
MAKARNAS SKATTEPLIKTIGA TILLGÅNGAR SAMMANLACT.....																
268897	100	326434	100	457064	100	616315	100	801479	100	1148740	100	2631088	100	500378	100	
MAATILALOUTEEN KOHDISTUVAT VELAT																
GÅRDSBRUKETS SKULDER.....																
26620	28	64398	52	152949	73	278680	82	400703	86	648970	88	1393970	83	187376	75	
VELAT YHTEENSÄ																
SKULDER SAMMANLACT.....																
96390	100	123056	100	210439	100	338538	100	464194	100	733665	100	1673443	100	249102	100	
PUOLISOIDEN VEROTETTAVA VARALLISUUS YHTEENSÄ																
MAKARNAS BEKATTNINGSBARA FÖRMÖGENHET SAMMANLACT.....																
191650		222746		273848		322140		402657		519890		1274593		286276		

TAULUKKO 7: VIJJEIJÄN JA PUOLISON KESKIMÄÄRÄISET VERONALAISET TULOT TULOLÄHTEITTÄIN SEKÄ VARALLISUUS LÄÄNEITTÄIN  
 JA TILASUURUUSLUOKITTAIN, MK  
 TABELL 7: JORDBRUKARENS OCH MAKANS SKATTEPLIKTIGA MEDELINKOMSTER ENLIGT INKOMSTKÄLLA SAMT FÖRMÖGENHET ENLIGT LÄN  
 OCH LÄGENHETENS STORLEKSKLASS, MK  
 TABLE 7: AVERAGE TAXABLE INCOME OF FARMER AND SPOUSE BY SOURCE OF INCOME AND PROPERTY OF SAME BY PROVINCE AND SIZE GROUP  
 OF FARM, MK

UUDENMAAN LÄÄNI NYLANDS LÄN	TILASUURUUSLUOKKA, VIJJELYKSESSÄ OLEVAAN PELTOIHETAARIA LÄGENHETENS STORLEKSKLASS, BRUKAD ÅKERHEKTAR															
	2- 4.9		5- 9.9		10-19.9		20-29.9		30-49.9		50-99.9		100-		YHTEENSÄ SAMMANLACT	
	MK	%	MK	%	MK	%	MK	%	MK	%	MK	%	MK	%	MK	%
PUOLISOIDEN VERONALAISET TULOT YHTEENSÄ MAKARNAS SKATTEPLIKTIGA INKOMSTER SAMMANLACT																
VALTIONVEROTUKSESSA VID STATSBEKATTNINGEN.....																
	152243	100	141639	100	151636	100	172863	100	208341	100	342449	100	441367	100	187682	100
KUNNALLISVEROTUKSESSA VID KOMMUNALBEKATTNINGEN...																
	148951		140250		149761		172613		202639		331791		424927		184290	
1. PALKKA-, ELÄKE- YM. TULOT YHTEENSÄ																
LÖNE- OCH PENSIONSINKOMSTER SAMMANLACT.....																
	112915	74	96973	68	81782	54	60180	35	46887	23	50326	15	52259	12	72140	38
VIJJEIJÄ																
	69992	46	60137	42	47225	31	29207	17	20213	10	17570	5	24005	5	39019	21
PUOLISO																
	42923	28	36836	26	34557	23	30973	18	26675	13	32756	10	28254	6	33120	18
1.1. PALKKATULOT																
LÖNEINKOMSTER.....																
	85575	56	75275	53	67701	45	50720	29	39506	19	43598	13	36928	8	58775	31
VIJJEIJÄ																
	52329	34	46598	33	38852	26	24517	14	16736	8	14686	4	13091	3	31314	17
PUOLISO																
	33246	22	28677	20	28850	19	26202	15	22769	11	28912	8	23838	5	27461	15
1.2. ELÄKE- YM. TULOT																
PENSIONSINKOMSTER M.M.....																
	27339	18	21698	15	14080	9	9460	5	7382	4	6728	2	15331	3	13365	7
VIJJEIJÄ																
	17662	12	13539	10	8373	6	4689	3	3477	2	2884	1	10914	2	7705	4
PUOLISO																
	9677	6	8159	6	5708	4	4771	3	3905	2	3844	1	4417	1	5660	3
2. MAATILATALOUDEN TULOT GÄRDSBRUKETS INKOMSTER VALTIONVEROTUKSESSA																
VID STATSBEKATTNINGEN.....																
	11139	7	29587	21	57192	38	99866	58	147745	71	200920	59	266319	60	91905	49
MAATILATALOUDEN ANSIOTULO GÄRDSBRUKETS FÖRVÄRVS- INKOMST.....																
	6463	4	21210	15	46242	31	80717	47	114639	55	135498	40	135757	31	69207	37
MAATILATALOUDEN MUUT TULOT GÄRDSBRUKETS ÖVRIGA INKOMSTER.....																
	1268	1	2703	2	1779	1	4381	3	14397	7	39248	11	83973	19	9463	5
METSÄTALOUDEN PUHDAS TULO SKOGSBRUKETS NETTOINKOMST. KUNNALLISVEROTUKSESSA																
VID KOMMUNALBEKATTNINGEN...																
	9942		28143		55461		97290		142736		191838		244685		88508	
3. KIINTEISTÖ-, LIIKE-, AMMATTI-, VARALLISUUS- YM. TULOT FASTIGHETS-, AFFÄRS-, YRKES-, FÖRMÖGENHETS- MM. INKOMSTER VALTIONVEROTUKSESSA																
VID STATSBEKATTNINGEN.....																
	28697		15128		12733		12963		13988		92053		123603		23883	
KUNNALLISVEROTUKSESSA																
VID KOMMUNALBEKATTNINGEN...																
	26722		15384		12764		15465		13581		90732		129150		24095	
PUOLISOIDEN VEROTETTAVAT TULOT YHTEENSÄ MAKARNAS BEKATTNINGSBARA INKOMSTER SAMMANLACT																
VALTIONVEROTUKSESSA VID STATSBEKATTNINGEN.....																
	131208		123681		135971		157333		191899		321905		405388		170401	
KUNNALLISVEROTUKSESSA VID KOMMUNALBEKATTNINGEN...																
	120693		115113		127993		151780		182598		312641		404589		162288	
MAATILATALOUDEN VARAT GÄRDSBRUKETS TILLGÅNGAR.....																
	91542	27	139281	42	234808	54	391830	64	546588	66	807448	65	1477063	58	370980	59
OMA ASUNTO, NETTOVEROTUSARVO EGEN BOSTAD, NETTOBEKATTNINGS- VÄRDE.....																
	59675	18	61508	19	72853	17	89212	15	99455	12	107450	9	156778	6	82849	13
PUOLISOIDEN VERONALAISET VARAT YHTEENSÄ MAKARNAS SKATTEPLIKTIGA TILLGÅNGAR SAMMANLACT.....																
	339164	100	331200	100	434402	100	612674	100	827889	100	1248091	100	2558937	100	627294	100
MAATILATALOUTEEN KOHDISTUVAT VELAT GÄRDSBRUKETS SKULDER.....																
	20136	17	53603	47	122547	71	222895	82	334553	87	574180	89	1046847	90	220008	79
VELAT YHTEENSÄ SKULDER SAMMANLACT.....																
	115778	100	114209	100	173761	100	273316	100	382861	100	645746	100	1166351	100	278412	100
PUOLISOIDEN VEROTETTAVA VARALLISUUS YHTEENSÄ MAKARNAS BEKATTNINGSBARA FÖRMÖGENHET SAMMANLACT.....																
	254303		241133		291507		367407		487184		673713		1486859		385194	

TAULUKKO 7: VIILJELIJÄN JA PUOLISON KESKIMÄÄRÄISET VERONALAISET TULOT TULOLÄHTEITTÄIN SEKÄ VARALLISUUS LÄÄNEITTÄIN  
 JA TILASUURUUSLUOKITTAIN, MK  
 TABELL 7: JORDBRUKARENS OCH MAKANS SKATTEPLIKTIGA MEDELINKOMSTER ENLICT INKOMSTKÄLLA SAMT FÖRMÖGENHET ENLICT LÄN  
 OCH LÄGENHETENS STORLEKSKLASS, MK  
 TABLE 7: AVERAGE TAXABLE INCOME OF FARMER AND SPOUSE BY SOURCE OF INCOME AND PROPERTY OF SAME BY PROVINCE AND SIZE GROUP  
 OF FARM, MK

TURUN JA PORIN LÄÄNI ÅBO OCH BJÖRNEBORGS LÄN	TILASUURUUSLUOKKA, VIILJELYKSESSÄ OLEVAA PELTOHEHTAARJA LÄGENHETENS STORLEKSKLASS, BRUKAD ÅKERHEKTAR															
	2- 4.9		5- 9.9		10-19.9		20-29.9		30-49.9		50-99.9		100-		YHTEENSÄ SAMMANLACT	
	MK	%	MK	%	MK	%	MK	%	MK	%	MK	%	MK	%	MK	%
<b>PUOLISOIDEN VERONALAISET TULOT YHTEENSÄ MAKARNAS SKATTEPLIKTIGA INKOMSTER SAMMANLACT</b>																
VALTIONVEROTUKSESSA																
VID STATSBEKATTNINGEN.....	113404	100	120309	100	141478	100	174380	100	215335	100	282336	100	375755	100	159489	100
KUNNALLISVEROTUKSESSA																
VID KOMMUNALBEKATTNINGEN....	112343		118852		139334		171332		209265		269333		336079		156071	
<b>1. PALKKA-, ELÄKE- YM. TULOT YHTEENSÄ</b>																
<b>LÖNE- OCH PENSIONSINKOMSTER SAMMANLACT.....</b>																
VILJELIJÄ	87805	77	79076	66	64520	46	53094	30	47720	22	45800	16	60385	16	64620	41
JORDBRUKARE.....	55519	49	49492	41	36986	26	25373	15	19596	9	17767	6	33829	9	36001	23
PUOLISO																
MAKA.....	32286	28	29583	25	27534	19	27721	16	28124	13	28032	10	26556	7	28619	18
<b>1.1. PALKKATULOT</b>																
<b>LÖNEINKOMSTER.....</b>																
VILJELIJÄ	60249	53	57889	48	51679	37	43465	25	40475	19	39753	14	50012	13	50194	31
JORDBRUKARE.....	37474	33	36435	30	29750	21	20249	12	16170	8	15212	5	28055	7	27557	17
PUOLISO																
MAKA.....	22775	20	21454	18	21929	16	23216	13	24305	11	24541	9	21957	6	22637	14
<b>1.2. ELÄKE- YM. TULOT PENSIONSINKOMSTER M.M.....</b>																
VILJELIJÄ	27557	24	21187	18	12841	9	9629	6	7245	3	6047	2	10373	3	14426	9
JORDBRUKARE.....	18045	16	13058	11	7236	5	5124	3	3426	2	2555	1	5774	2	8444	5
PUOLISO																
MAKA.....	9512	8	8129	7	5605	4	4505	3	3819	2	3492	1	4599	1	5982	4
<b>2. MAATILATALOUDEN TULOT GÅRDSBRUKETS INKOMSTER VALTIONVEROTUKSESSA</b>																
VID STATSBEKATTNINGEN.....																
MAATILATALOUDEN ANSIOTULO	14430	13	32006	27	67315	48	110207	63	153671	71	206218	73	251386	67	82800	52
GÅRDSBRUKETS FÖRVÄRVS- INKOMST.....	10590	9	25932	22	57416	41	93228	53	121780	57	143934	51	151304	40	66550	42
MAATILATALOUDEN MUUT TULOT GÅRDSBRUKETS ÖVRIGA INKOMSTER.....																
METSÄTALOUDEN PUHDAS TULO	1013	1	971	1	1986	1	6123	4	17073	8	42644	15	68184	18	7192	5
SKOGSBRUKETS NETTOINKOMST. KUNNALLISVEROTUKSESSA	2827	2	5103	4	7913	6	10856	6	14819	7	19641	7	31898	8	9058	6
VID KOMMUNALBEKATTNINGEN...	13410		30672		65228		106627		147234		195018		218330		79424	
<b>3. KIINTEISTÖ-, LIIKE-, AMMATTI-, VARALLISUUS- YM. TULOT FASTIGHETS-, AFFÄRS-, YRKES-, FÖRMÖGENHETS- MM. INKOMSTER VALTIONVEROTUKSESSA</b>																
VID STATSBEKATTNINGEN.....	11245		9321		9696		11317		14120		30804		64908		12213	
KUNNALLISVEROTUKSESSA	11262		9298		9788		12013		14790		29532		58473		12345	
<b>PUOLISOIDEN VEROTETTAVAT TULOT YHTEENSÄ MAKARNAS BEKATTNINGSBARA INKOMSTER SAMMANLACT</b>																
VALTIONVEROTUKSESSA																
VID STATSBEKATTNINGEN.....	96110		104570		126589		158142		196917		258236		338346		142779	
KUNNALLISVEROTUKSESSA	87287		95387		118001		149832		188767		248880		327343		134098	
<b>MAATILATALOUDEN VARAT GÅRDSBRUKETS TILLGÅNGAR.....</b>																
OMA ASUNTO, NETTOVEROTUSARVO	66924	30	122823	43	217145	54	349139	60	501357	63	723236	63	1487943	58	280026	56
EGEN BOSTAD, NETTOBEKATTNINGS- VÄRDE.....	47813	21	62195	22	78190	19	93740	16	104480	13	118153	10	156343	6	80666	16
<b>PUOLISOIDEN VERONALAISET VARAT YHTEENSÄ MAKARNAS SKATTEPLIKTIGA TILLGÅNGAR SAMMANLACT.....</b>																
225298	100	286073	100	403197	100	583559	100	792115	100	1146312	100	2545285	100	499843	100	
<b>MAATILATALOUDEN KOHDISTUVAT VELAT GÅRDSBRUKETS SKULDER.....</b>																
23618	30	60919	55	154356	75	289471	84	455826	86	732878	89	1409834	75	226645	79	
<b>VELAT YHTEENSÄ SKULDER SAMMANLACT.....</b>																
79285	100	111242	100	206389	100	345491	100	527014	100	825190	100	1881528	100	286741	100	
<b>PUOLISOIDEN VEROTETTAVA VARALLISUUS YHTEENSÄ MAKARNAS BEKATTNINGSBARA FÖRMÖGENHET SAMMANLACT.....</b>																
162264		193989		232299		298866		359805		455698		1125061		263865		

TAULUKKO 7: VIJELIJÄN JA PUOLISON KESKIMÄÄRÄISET VERONALAISET TULOT TULOLÄHTEITTÄIN SEKÄ VARALLISUUS LÄÄNEITTÄIN  
 JA TILASUURUUSLUOKITTAIN, MK  
 TABELL 7: JORDBRUKARENS OCH MAKANS SKATTEPLIKTIGA MEDELINKOMSTER ENLIGT INKOMSTKÄLLA SAMT FÖRMÖGENHET ENLIGT LÄN  
 OCH LÄGENHETENS STORLEKSKLASS, MK  
 TABLE 7: AVERAGE TAXABLE INCOME OF FARMER AND SPOUSE BY SOURCE OF INCOME AND PROPERTY OF SAME BY PROVINCE AND SIZE GROUP  
 OF FARM, MK

HÄMEEN LÄÄNI TAVASTEHS LÄN	TILASUURUUSLUOKKA, VIJELYKSESSÄ OLEVAA PELTOHEHTAARIA LÄGENHETENS STORLEKSKLASS, BRUKAD ÅKERHEKTAR															
	2- 4.9		5- 9.9		10-19.9		20-29.9		30-49.9		50-99.9		100-		YHTEENSÄ SAMMANLACT	
	MK	%	MK	%	MK	%	MK	%	MK	%	MK	%	MK	%	MK	%
PUOLISOIDEN VERONALAISET TULOT YHTEENSÄ MAKARNAS SKATTEPLIKTIGA INKOMSTER SAMMANLACT																
VALTIONVEROTUKSESSA VID STATSBEKATTNINGEN.....																
	116013	100	125612	100	143544	100	171304	100	219257	100	272162	100	399266	100	161851	100
KUNNALLISVEROTUKSESSA VID KOMMUNALBEKATTNINGEN...																
	115693		124296		142023		168096		212329		260047		364215		158630	
1. PALKKA-, ELÄKE- YM. TULOT YHTEENSÄ LÖNE- OCH PENSIONSINKOMSTER SAMMANLACT.....																
	86754	75	75099	60	58229	41	43387	25	40952	19	41880	15	48273	12	58149	36
VIJELIJÄ JORDBRUKARE.....																
	54739	47	45304	36	31725	22	19830	12	16371	7	14546	5	25542	6	31259	19
PUOLISO MAKA.....																
	32015	28	29795	24	26504	18	23557	14	24580	11	27334	10	22731	6	26890	17
1.1. PALKKATULOT LÖNEINKOMSTER.....																
	60232	52	56485	45	46284	32	35227	21	33550	15	34349	13	39676	10	45070	28
VIJELIJÄ JORDBRUKARE.....																
	36979	32	34158	27	25173	18	15682	9	12544	6	10996	4	19181	5	23697	15
PUOLISO MAKA.....																
	23253	20	22327	18	21112	15	19545	11	21007	10	23354	9	20494	5	21373	13
1.2. ELÄKE- YM. TULOT PENSIONSINKOMSTER M.M.....																
	26522	23	18613	15	11945	8	8160	5	7402	3	7531	3	8597	2	13079	8
VIJELIJÄ JORDBRUKARE.....																
	17759	15	11146	9	6552	5	4148	2	3828	2	3551	1	6361	2	7562	5
PUOLISO MAKA.....																
	8763	8	7468	6	5393	4	4012	2	3574	2	3980	1	2236	1	5517	3
2. MAATILATALOUDEN TULOT GÄRDSBRUKETS INKOMSTER VALTIONVEROTUKSESSA VID STATSBEKATTNINGEN.....																
	16655	14	37625	30	75589	53	115904	68	163837	75	200343	74	294099	74	90600	56
MAATILATALOUDEN ANSIOTULO GÄRDSBRUKETS FÖRVÄRVS- INKOMST.....																
	9662	8	26795	21	59036	41	89359	52	117866	54	133079	49	129598	32	66407	41
MAATILATALOUDEN MUUT TULOT GÄRDSBRUKETS ÖVRIGA INKOMSTER.....																
	1057	1	1071	1	2051	1	5893	3	18648	9	35515	13	86546	22	7173	4
METSÄTALOUDEN PUHDAS TULO SKOGSBRUKETS NETTOINKOMST. KUNNALLISVEROTUKSESSA VID KOMMUNALBEKATTNINGEN...																
	5935	5	9759	8	14502	10	20652	12	27323	12	31749	12	77955	20	17020	11
	16191		36468		73840		112965		157073		189021		266917		87484	
3. KIINTEISTÖ-, LIIKE-, AMMATTI-, VARALLISUUS- YM. TULOT FASTIGHETS-, AFFÄRS-, YRKES-, FÖRMÖGENHETS- MM. INKOMSTER VALTIONVEROTUKSESSA VID STATSBEKATTNINGEN.....																
	12640		13095		9875		12344		14622		30295		57855		13302	
KUNNALLISVEROTUKSESSA VID KOMMUNALBEKATTNINGEN...																
	12957		13111		10461		12315		14658		30001		53011		13479	
PUOLISOIDEN VEROTETTAVAT TULOT YHTEENSÄ MAKARNAS BEKATTNINGSBARA INKOMSTER SAMMANLACT VALTIONVEROTUKSESSA VID STATSBEKATTNINGEN.....																
	98275		109773		129310		155805		201716		250378		365130		145719	
KUNNALLISVEROTUKSESSA VID KOMMUNALBEKATTNINGEN...																
	89433		101232		121120		146779		192029		240436		355024		136920	
MAATILATALOUDEN VARAT GÄRDSBRUKETS TILLGÄNGAR.....																
	106174	37	184413	51	301234	61	469626	67	657581	71	885933	68	2554795	71	386566	63
OMA ASUNTO, NETTOVEROTUSARVO EGEN BOSTAD, NETTOBEKATTNINGS- VÄRDE.....																
	53026	18	64091	18	70350	14	88982	13	96090	10	99386	8	171806	5	76726	13
PUOLISOIDEN VERONALAISET VARAT YHTEENSÄ MAKARNAS SKATTEPLIKTIGA TILLGÄNGAR SAMMANLACT.....																
	290022	100	360766	100	491242	100	701526	100	932133	100	1300922	100	3611786	100	610579	100
MAATILATALOUDEN KOHDISTUVAT VELAT GÄRDSBRUKETS SKULDER.....																
	29061	28	67364	54	138333	76	277038	83	405680	91	614766	89	1780729	92	213380	80
VELAT YHTEENSÄ SKULDER SAMMANLACT.....																
	105519	100	125909	100	182788	100	332298	100	447010	100	688945	100	1945840	100	267658	100
PUOLISOIDEN VEROTETTAVA VARALLISUUS YHTEENSÄ MAKARNAS BEKATTNINGSBARA FÖRMÖGENHET SAMMANLACT.....																
	207789		256098		326300		413254		529532		678668		1876507		374428	

TAULUKKO 7: VIJLJLJÄN JA PUOLISON KESKIMÄÄRÄISET VERONALAISET TULOT TULOLÄHTEITTÄIN SEKÄ VARALLISUUS LÄÄNEITTÄIN  
 JA TILASUURUUSLUOKITTAIN, MK  
 TABELL 7: JORDBRUKARENS OCH MAKANS SKATTEPLIKTIGA MEDELINKOMSTER ENLIGT INKOMSTKÄLLA SAMT FÖRMÖGENHET ENLIGT LÄN  
 OCH LÄGENHETENS STORLEKSKLASS, MK  
 TABLE 7: AVERAGE TAXABLE INCOME OF FARMER AND SPOUSE BY SOURCE OF INCOME AND PROPERTY OF SAME BY PROVINCE AND SIZE GROUP  
 OF FARM, MK

KYMEN LÄÄNI KYMENE LÄN	TILASUURUUSLUOKKA, VIJLJYKSESSÄ OLEVAA PELTOHEHTAARIA LÄGENHETENS STORLEKSKLASS, BRUKAD ÅKERHEKTAR															
	2- 4.9		5- 9.9		10-19.9		20-29.9		30-49.9		50-99.9		100-		YHTEENSÄ SAMMANLACT	
	MK	%	MK	%	MK	%	MK	%	MK	%	MK	%	MK	%	MK	%
PUOLISOIDEN VERONALAISET																
TULOT YHTEENSÄ																
MAKARNAS SKATTEPLIKTIGA																
INKOMSTER SAMMANLACT																
VALTIONVEROTUKSESSA																
VID STATSBEKATTNINGEN.....																
119854	100	122953	100	141123	100	169936	100	213723	100	258322	100	373766	100	152803	100	
KUNNALLISVEROTUKSESSA																
VID KOMMUNALBEKATTNINGEN...																
119499		122032		140316		168557		210301		247104		357820		151324		
1. PALKKA-, ELÄKE- YM. TULOT																
YHTEENSÄ																
SAMMANLACT																
89240	74	71987	59	52163	37	40087	24	30064	14	38005	15	56738	15	54131	35	
VIJLJLJÄ																
JORDBRUKARE.....																
55806	47	45909	37	29629	21	18214	11	11958	6	12814	5	22300	6	30464	20	
PUOLISO																
MAKA.....																
33434	28	26079	21	22534	16	21873	13	18106	8	25191	10	34438	9	23667	15	
1.1. PALKKATULOT																
LÖNEINKOMSTER.....																
63645	53	54404	44	40913	29	32262	19	23867	11	30751	12	31630	8	41686	27	
VIJLJLJÄ																
JORDBRUKARE.....																
39499	33	35336	29	23172	16	14230	8	9035	4	9038	4	17744	5	23276	15	
PUOLISO																
MAKA.....																
24146	20	19068	16	17741	13	18032	11	14832	7	21713	8	13884	4	18410	12	
1.2. ELÄKE- YM. TULOT																
PENSJONSINKOMSTER M.M.....																
25595	21	17583	14	11250	8	7825	5	6196	3	7253	3	25108	7	12446	8	
VIJLJLJÄ																
JORDBRUKARE.....																
16307	14	10572	9	6457	5	3984	2	2923	1	3776	1	4554	1	7189	5	
PUOLISO																
MAKA.....																
9288	8	7011	6	4793	3	3841	2	3273	2	3477	1	20553	6	5257	3	
2. MAATILATALOUDEN TULOT																
GÄRDSBRUKETS INKOMSTER																
VALTIONVEROTUKSESSA																
VID STATSBEKATTNINGEN.....																
19096	16	40111	33	80884	57	119287	70	173569	81	200007	77	288790	77	88693	58	
MAATILATALOUDEN ANSIOTULO																
GÄRDSBRUKETS FÖRÄRVS-																
INKOMST.....																
9848	8	27874	23	62896	45	96150	57	133989	63	142281	55	133088	36	67978	44	
MAATILATALOUDEN MUUT TULOT																
GÄRDSBRUKETS ÖVRIGA																
INKOMSTER.....																
786	1	716	1	1487	1	3916	2	17878	8	33859	13	94344	25	4534	3	
NETSÄTALOUDEN PUHDAS TULO																
SKOGSBRUKETS NETTOINKOMST.																
KUNNALLISVEROTUKSESSA																
VID KOMMUNALBEKATTNINGEN...																
17876		39122		79490		117148		169287		189359		280834		86677		
3. KIIINTEISTÖ-, LIIKE-, AMMATTI-,																
VARALLISUUS- YM. TULOT																
FASTIGHETS-, AFFÄRS-, YRKES-,																
FÖRMÖGENHETS- MM. INKOMSTER																
VALTIONVEROTUKSESSA																
VID STATSBEKATTNINGEN.....																
11548		11079		8132		10931		10394		20793		28501		10165		
KUNNALLISVEROTUKSESSA																
VID KOMMUNALBEKATTNINGEN...																
12577		11326		9007		11882		11416		20521		20754		10925		
PUOLISOIDEN VEROTETTAVAT																
TULOT YHTEENSÄ																
MAKARNAS BEKATTNINGSBARA																
INKOMSTER SAMMANLACT																
VALTIONVEROTUKSESSA																
VID STATSBEKATTNINGEN.....																
102039		108057		127840		155478		198034		239111		339698		138118		
KUNNALLISVEROTUKSESSA																
VID KOMMUNALBEKATTNINGEN...																
94043		99992		120114		146352		188757		224738		322409		129670		
MAATILATALOUDEN VARAT																
GÄRDSBRUKETS TILLGÄNGAR.....																
136943	42	190464	51	301233	61	408880	63	536352	64	732058	69	2153480	78	326045	60	
OMA ASUNTO, NETTOVEROTUSARVO																
EGEN BOSTAD, NETTOBEKATTNINGS-																
VÄRDE.....																
55372	17	67027	18	83204	17	107119	16	127265	15	131420	12	131493	5	88506	16	
PUOLISOIDEN VERONALAISET																
VARAT YHTEENSÄ																
MAKARNAS SKATTEPLIKTIGA																
TILLGÄNGAR SAMMANLACT.....																
325536	100	370970	100	495111	100	651553	100	834176	100	1058747	100	2760654	100	542059	100	
MAATILATALOUDEN KOHDISTUVAT																
VELAT																
GÄRDSBRUKETS SKULDER.....																
30399	36	55044	51	124544	76	226366	82	310546	85	608147	92	1813454	99	158174	77	
VELAT YHTEENSÄ																
SKULDER SAMMANLACT.....																
84646	100	108259	100	163043	100	274897	100	363996	100	663726	100	1832970	100	204984	100	
PUOLISOIDEN VEROTETTAVA																
VARALLISUUS YHTEENSÄ																
MAKARNAS BEKATTNINGSBARA																
FÖRMÖGENHET SAMMANLACT.....																
251825		277215		345040		399237		499256		475583		1198800		355927		

TAULUKKO 7: VIILJELIJÄN JA PUOLISON KESKIMÄÄRÄISET VERONALAISET TULOT TULOLÄHTEITTÄIN SEKÄ VARALLISUUS LÄÄNEITTÄIN  
 JA TILASUURUUSLUOKITTAIN, MK  
 TABELL 7: JORDBRUKARENS OCH MAKANS SKATTEPLIKTIGA MEDELINKOMSTER ENLIGT INKOMSTKÄLLA SAMT FÖRMÖGENHET ENLIGT LÄN  
 OCH LÄGENHETENS STORLEKSKLASS, MK  
 TABLE 7: AVERAGE TAXABLE INCOME OF FARMER AND SPOUSE BY SOURCE OF INCOME AND PROPERTY OF SAME BY PROVINCE AND SIZE GROUP  
 OF FARM, MK

MIKKELIN LÄÄNI  
 S:T MICHELS LÄN

TILASUURUUSLUOKKA, VIILJELYKSESSÄ OLEVAA PELTOHEHTAARIA  
 LÄGENHETENS STORLEKSKLASS, BRUKAD ÅKERHEKTAR

	2- 4.9		5- 9.9		10-19.9		20-29.9		30-49.9		50-99.9		100-	YHTEENSÄ SAMMANLACT		
	MK	%	MK	%	MK	%	MK	%	MK	%	MK	%	MK	%	MK	%
<b>PUOLISOIDEN VERONALAISET TULOT YHTEENSÄ</b>																
<b>MAKARNAS SKATTEPLIKTIGA INKOMSTER SAMMANLACT</b>																
VALTIONVEROTUKSESSA																
VID STATSBEKATTNINGEN.....	105981	100	113543	100	137870	100	176053	100	211806	100	215176	100	0	100	133632	100
KUNNALLISVEROTUKSESSA																
VID KOMMUNALBEKATTNINGEN...	105685		113421		136871		174089		231797		246729		0		133887	
<b>1. PALKKA-, ELÄKE- YM. TULOT YHTEENSÄ</b>																
<b>LÖNE- OCH PENSIONSINKOMSTER SAMMANLACT</b>																
VIILJELIJÄ	43890	41	29261	26	15061	11	11961	7	10190	5	17608	8	0		22925	17
JORDBRUKARE	26121	25	21493	19	18555	13	19246	11	18211	9	23196	11	0		20615	15
PUOLISO																
<b>1.1. PALKKATULOT LÖNEINKOMSTER</b>																
VIILJELIJÄ	47205	45	36910	33	24929	18	23526	13	22092	10	30393	14	0		31494	24
JORDBRUKARE	29376	28	21084	19	10840	8	8598	5	7558	4	11324	5	0		16198	12
PUOLISO																
MAKA	17829	17	15827	14	14089	10	14927	8	14534	7	19069	9	0		15297	11
<b>1.2. ELÄKE- YM. TULOT PENSIONSINKOMSTER M.M.</b>																
VIILJELIJÄ	22806	22	13843	12	8687	6	7682	4	6309	3	10411	5	0		12045	9
JORDBRUKARE	14514	14	8177	7	4221	3	3363	2	2633	1	6284	3	0		6727	5
PUOLISO																
MAKA	8292	8	5666	5	4466	3	4319	2	3677	2	4127	2	0		5318	4
<b>2. MAATILATALOUDEN TULOT GÄRDSBRUKETS INKOMSTER</b>																
VALTIONVEROTUKSESSA																
VID STATSBEKATTNINGEN.....	25405	24	54633	48	96012	70	135677	77	169120	80	134985	63	0		80993	61
MAATILATALOUDEN ANSIOTULO GÄRDSBRUKETS FÖRVÄRVS-INKOMST																
MAATILATALOUDEN MUUT TULOT GÄRDSBRUKETS ÖVRIGA INKOMSTER.....	12627	12	35647	31	68821	50	100716	57	118853	56	76893	36	0		56364	42
METSÄTALOUDEN PUHDAS TULO SKOGSBRUKETS NETTOINKOMST.	532	1	713	1	1622	1	4707	3	11924	6	16353	8	0		2032	2
KUNNALLISVEROTUKSESSA	12247	12	18274	16	25569	19	30255	17	38343	18	41739	19	0		22598	17
VID KOMMUNALBEKATTNINGEN...	24588		53651		94565		133103		162063		129830		0		79417	
<b>3. KIINTEISTÖ-, LIIKE-, AMMATTI-, VARALLISUUS- YM. TULOT</b>																
FASTIGHETS-, AFFÄRS-, YRKES-, FÖRMÖGENHETS- MM. INKOMSTER																
VALTIONVEROTUKSESSA																
VID STATSBEKATTNINGEN.....	10641		8182		8349		9282		14038		39655		0		9167	
KUNNALLISVEROTUKSESSA																
VID KOMMUNALBEKATTNINGEN...	11283		9285		9384		10346		41547		76548		0		11391	
<b>PUOLISOIDEN VEROTETTAVAT TULOT YHTEENSÄ</b>																
<b>MAKARNAS BEKATTNINGSBARA INKOMSTER SAMMANLACT</b>																
VALTIONVEROTUKSESSA																
VID STATSBEKATTNINGEN.....	89709		99411		123634		158442		191189		190258		0		118442	
KUNNALLISVEROTUKSESSA																
VID KOMMUNALBEKATTNINGEN...	80083		91363		114310		148547		208732		218254		0		110649	
<b>MAATILATALOUDEN VARAT</b>																
GÄRDSBRUKETS TILLGÄNGAR.....	169997	49	284105	62	423941	66	571815	69	776556	70	1254443	76	0		381847	65
OMA ASUNTO, NETTOVEROTUSARVO EGEN BOSTAD, NETTOBEKATTNINGSVÄRDE.....	53211	15	70133	15	86395	13	99530	12	111854	10	94032	6	0		79279	13
<b>PUOLISOIDEN VERONALAISET VARAT YHTEENSÄ</b>																
<b>MAKARNAS SKATTEPLIKTIGA TILLGÄNGAR SAMMANLACT</b>																
MAATILATALOUDEN VARAT YHTEENSÄ	344372	100	459399	100	644120	100	826205	100	1114109	100	1640239	100	0	100	591255	100
<b>MAATILATALOUDEN KOHDISTUVAT VELAT</b>																
GÄRDSBRUKETS SKULDER.....	35198	34	90417	64	183348	76	313516	83	461980	87	846370	86	0		164393	74
VELAT YHTEENSÄ	102362	100	140808	100	241040	100	379278	100	531635	100	988856	100	0	100	223157	100
<b>PUOLISOIDEN VEROTETTAVA VARALLISUUS YHTEENSÄ</b>																
<b>MAKARNAS BEKATTNINGSBARA FÖRMÖGENHET SAMMANLACT</b>																
	258874		331176		423189		480119		640309		777808		0		389125	

TAULUKKO 7: VIJELIJÄN JA PUOLISON KESKIMÄÄRÄISET VERONALAISET TULOT TULOLÄHTEITTÄIN SEKÄ VARALLISUUS LÄÄNEITTÄIN  
 JA TILASUURUUSLUOKITTAIN, MK  
 TABELL 7: JORDBRUKARENS OCH MAKANS SKATTEPLIKTIGA MEDELINKOMSTER ENLIGT INKOMSTKÄLLA SAMT FÖRMÖGENHET ENLIGT LÄN  
 OCH LÄGENHETENS STORLEKSKLASS, MK  
 TABLE 7: AVERAGE TAXABLE INCOME OF FARMER AND SPOUSE BY SOURCE OF INCOME AND PROPERTY OF SAME BY PROVINCE AND SIZE GROUP  
 OF FARM, MK

POHJOIS-KARJALAN LÄÄNI NORRA KARELENS LÄN	TILASUURUUSLUOKKA, VIJELYKSESSÄ OLEVAA PELTOHEHTAARIA LÄGENHETENS STORLEKSKLASS, BRUKAD ÅKERHEKTAR															
	2- 4.9		5- 9.9		10-19.9		20-29.9		30-49.9		50-99.9		100-		YHTEENSÄ SAMMANLACT	
	MK	%	MK	%	MK	%	MK	%	MK	%	MK	%	MK	%	MK	%
PUOLISOIDEN VERONALAISET TULOT YHTEENSÄ MAKARNAS SKATTEPLIKTIGA INKOMSTER SAMMANLACT VALTIONVEROTUKSESSA VID STATSBEKATTNINGEN.....																
	106701	100	108340	100	125670	100	158424	100	187921	100	222102	100	0	100	131353	100
KUNNALLISVEROTUKSESSA VID KOMMUNALBEKATTNINGEN...																
	107414		109007		124599		156366		184949		213722		0		130484	
1. PALKKA-, ELÄKE- YM. TULOT YHTEENSÄ LÖNE- OCH PENSIONSINKOMSTER SAMMANLACT.....																
	80701	76	59181	55	38103	30	30437	19	28676	15	51013	23	0		46069	35
VIJELIJÄ JORDBRUKARE.....																
	50332	47	34965	32	19153	15	11486	7	9414	5	21446	10	0		24386	19
PUOLISO MAKA.....																
	30369	28	24215	22	18949	15	18950	12	19262	10	29567	13	0		21683	17
1.1. PALKKATULOT LÖNEINKOMSTER.....																
	55197	52	42464	39	27289	22	23242	15	21472	11	39283	18	0		33077	25
VIJELIJÄ JORDBRUKARE.....																
	34261	32	24919	23	13160	10	8563	5	6162	3	16507	7	0		17050	13
PUOLISO MAKA.....																
	20936	20	17545	16	14130	11	14679	9	15310	8	22775	10	0		16027	12
1.2. ELÄKE- YM. TULOT PENSIONSINKOMSTER M.M.....																
	25504	24	16716	15	10813	9	7195	5	7204	4	11731	5	0		12991	10
VIJELIJÄ JORDBRUKARE.....																
	16071	15	10046	9	5994	5	2923	2	3252	2	4939	2	0		7336	6
PUOLISO MAKA.....																
	9433	9	6670	6	4820	4	4271	3	3952	2	6792	3	0		5656	4
2. MAATILATALOUDEN TULOT GÅRDSBRUKETS INKOMSTER VALTIONVEROTUKSESSA VID STATSBEKATTNINGEN.....																
	16903	16	42155	39	81189	65	121467	77	149261	79	161804	73	0		78113	59
MAATILATALOUDEN ANSIOTULO GÅRDSBRUKETS FÖRVÄRVS- INKOMST.....																
	10337	10	33205	31	68297	54	104141	66	121145	64	129206	58	0		64706	49
MAATILATALOUDEN MUUT TULOT GÅRDSBRUKETS ÖVRIGA INKOMSTER.....																
	441	0	364	0	1026	1	4260	3	12298	7	16646	7	0		2423	2
METSÄTALOUDEN PUHDAS TULO SKOGSBRUKETS NETTOINKOMST. KUNNALLISVEROTUKSESSA VID KOMMUNALBEKATTNINGEN...																
	6124	6	8587	8	11866	9	13067	8	15818	8	15951	7	0		10985	8
15587																
3. KIINTEISTÖ-, LIIKE-, AMMATTI- VARALLISUUS- YM. TULOT FASTIGHETS-, AFFÄRS-, YRKES-, FÖRMÖGENHETS- MM. INKOMSTER VALTIONVEROTUKSESSA VID STATSBEKATTNINGEN.....																
	9094		7025		6532		6610		10188		9496		0		7267	
KUNNALLISVEROTUKSESSA VID KOMMUNALBEKATTNINGEN...																
	11241		8834		7224		6983		10409		9803		0		8291	
PUOLISOIDEN VEROTETTAVAT TULOT YHTEENSÄ MAKARNAS BEKATTNINGSBARA INKOMSTER SAMMANLACT VALTIONVEROTUKSESSA VID STATSBEKATTNINGEN.....																
	87709		93869		112814		143895		171766		201490		0		116734	
KUNNALLISVEROTUKSESSA VID KOMMUNALBEKATTNINGEN...																
	78788		85649		102617		131116		160223		184175		0		106464	
MAATILATALOUDEN VARAT GÅRDSBRUKETS TILLGÄNGAR.....																
	107118	37	160883	51	267012	60	369269	63	504812	65	737751	68	0		265753	58
OMA ASUNTO, NETTOVEROTUSARVO EGEN BOSTAD, NETTOBEKATTNINGS- VÄRDE.....																
	52627	18	64638	21	88953	20	110510	19	116828	15	129607	12	0		85644	19
PUOLISOIDEN VERONALAISET VARAT YHTEENSÄ MAKARNAS SKATTEPLIKTIGA TILLGÄNGAR SAMMANLACT.....																
	287567	100	314186	100	448196	100	589803	100	770784	100	1084738	100	0	100	456108	100
MAATILATALOUDEN KOHDISTUVAT VELAT GÅRDSBRUKETS SKULDER.....																
	31938	32	67130	55	170476	79	299421	84	432435	89	924974	95	0		182639	78
VELAT YHTEENSÄ SKULDER SAMMANLACT.....																
	99466	100	122237	100	215871	100	355940	100	483786	100	974533	100	0	100	235570	100
PUOLISOIDEN VEROTETTAVA VARALLISUUS YHTEENSÄ MAKARNAS BEKATTNINGSBARA FÖRMÖGENHET SAMMANLACT.....																
	205418		212228		259264		275046		342171		342321		0		251960	

TAULUKKO 7: VIJELIJÄN JA PUOLISON KESKIMÄÄRÄISET VERONALAISET TULOT TULOLÄHTEITTÄIN SEKÄ VARALLISUUS LÄÄNEITTÄIN  
 JA TILASUURUUSLUOKITTAIN, MK  
 TABELL 7: JORDBRUKARENS OCH MAKANS SKATTEPLIKTIGA MEDELINKOMSTER ENLIGT INKOMSTKÄLLA SAMT FÖRMÖGENHET ENLIGT LÄN  
 OCH LÄGENHETENS STORLEKSKLASS, MK  
 TABLE 7: AVERAGE TAXABLE INCOME OF FARMER AND SPOUSE BY SOURCE OF INCOME AND PROPERTY OF SAME BY PROVINCE AND SIZE GROUP  
 OF FARM, MK

KUOPION LÄÄNI KUOPIO LÄN	TILASUURUUSLUOKKA, VIJELYKSESSÄ OLEVAAN PELTOHEITAARIA LÄGENHETENS STORLEKSKLASS, BRUKAD ÅKERIEKTAR															
	2- 4.9		5- 9.9		10-19.9		20-29.9		30-49.9		50-99.9		100-		YHTEENSÄ SAMMANLACT	
	MK	%	MK	%	MK	%	MK	%	MK	%	MK	%	MK	%	MK	%
<b>PUOLISOIDEN VERONALAISET TULOT YHTEENSÄ</b>																
<b>MAKARNAS SKATTEPLIKTIGA INKOMSTER SAMMANLACT</b>																
VALTIONVEROTUKSESSA																
VID STATSBEKATTNINGEN.....	107909	100	114511	100	135301	100	172052	100	209804	100	251051	100	0	100	141703	100
KUNNALLISVEROTUKSESSA																
VID KOMMUNALBEKATTNINGEN...	107227		113805		133057		169946		208056		243136		0		140290	
<b>1. PALKKA-, ELÄKE- YM. TULOT YHTEENSÄ</b>																
<b>LÖNE- OCH PENSIONSINKOMSTER SAMMANLACT</b>																
VIJELIJÄ	79512	74	62885	55	38582	29	32820	19	35154	17	34703	14	0		47047	33
JORDBRUKARE.....	48682	45	36224	32	18249	13	12879	7	12049	6	8723	3	0		23964	17
PUOLISO	30830	29	26662	23	20333	15	19942	12	23105	11	25980	10	0		23084	16
<b>1.1. PALKKATULOT</b>																
<b>LÖNEINKOMSTER.....</b>																
VIJELIJÄ	55271	51	44818	39	27236	20	23956	14	27055	13	25063	10	0		33543	24
JORDBRUKARE.....	32804	30	25366	22	12390	9	8778	5	8497	4	5643	2	0		16442	12
PUOLISO	22468	21	19453	17	14846	11	15179	9	18558	9	19420	8	0		17101	12
<b>1.2. ELÄKE- YM. TULOT</b>																
<b>PENSIONSINKOMSTER M.M.....</b>																
VIJELIJÄ	24240	22	18067	16	11346	8	8864	5	8099	4	9640	4	0		13504	10
JORDBRUKARE.....	15878	15	10858	9	5859	4	4101	2	3552	2	3079	1	0		7522	5
PUOLISO	8362	8	7209	6	5487	4	4763	3	4546	2	6560	3	0		5983	4
<b>2. MAATILATALOUDEN TULOT</b>																
<b>GÅRDSBRUKETS INKOMSTER</b>																
VALTIONVEROTUKSESSA																
VID STATSBEKATTNINGEN.....	19065	18	44289	39	89800	66	132275	77	162843	78	194073	77	0		86841	61
MAATILATALOUDEN ANSIOTULO																
GÅRDSBRUKETS FÖRVÄRVS-	12123	11	34364	30	73856	55	108909	63	126295	60	136114	54	0		69773	49
INKOMST.....																
MAATILATALOUDEN MUUT TULOT																
GÅRDSBRUKETS ÖVRIGA	568	1	613	1	2063	2	7142	4	16664	8	29732	12	0		3964	3
INKOMSTER.....																
METSÄTALOUDEN PUHDAS TULO																
SKOGSBRUKETS NETTOINKOMST.	6375	6	9312	8	13880	10	16224	9	19884	9	28226	11	0		13104	9
KUNNALLISVEROTUKSESSA																
VID KOMMUNALBEKATTNINGEN...	18166		43501		88409		130107		160781		185003		0		85358	
<b>3. KIINTEISTÖ-, LIIKE-, AMMATTI-, VARALLISUUS- YM. TULOT</b>																
<b>FASTIGHETS-, AFFÄRS-, YRKES-, FÖRMÖGENHETS- MM. INKOMSTER</b>																
VALTIONVEROTUKSESSA																
VID STATSBEKATTNINGEN.....	9346		7485		7101		7244		12096		22611		0		8001	
KUNNALLISVEROTUKSESSA																
VID KOMMUNALBEKATTNINGEN...	9646		7725		7221		7450		12541		23847		0		8220	
<b>PUOLISOIDEN VEROTETTAVAT TULOT YHTEENSÄ</b>																
<b>MAKARNAS BEKATTNINGSBARA INKOMSTER SAMMANLACT</b>																
VALTIONVEROTUKSESSA																
VID STATSBEKATTNINGEN.....	90256		99763		121502		155680		190548		226684		0		126246	
KUNNALLISVEROTUKSESSA																
VID KOMMUNALBEKATTNINGEN...	78932		89858		111533		143374		179826		214186		0		115606	
<b>MAATILATALOUDEN VARAT</b>																
<b>GÅRDSBRUKETS TILLGÄNGAR.....</b>																
OMA ASUNTO, NETTOVEROTUSARVO	103584	38	162851	53	291944	60	420979	62	566109	66	833805	66	0		294188	59
EGEN BOSTAD, NETTOBEKATTNINGS-	60351	22	71552	23	106155	22	142530	21	139312	16	145846	12	0		103449	21
VÄRDE.....																
<b>PUOLISOIDEN VERONALAISET VARAT YHTEENSÄ</b>																
<b>MAKARNAS SKATTEPLIKTIGA TILLGÄNGAR SAMMANLACT.....</b>																
	273042	100	309358	100	483089	100	674828	100	861079	100	1254647	100	0	100	495500	100
<b>MAATILATALOUDEN KOHDISTUVAT VELAT</b>																
<b>GÅRDSBRUKETS SKULDER.....</b>																
VELAT YHTEENSÄ	31348	35	69968	58	157216	74	277590	82	384043	84	653902	83	0		169825	74
SKULDER SAMMANLACT.....	90565	100	121323	100	211637	100	340008	100	459175	100	786144	100	0	100	228018	100
<b>PUOLISOIDEN VEROTETTAVA VARALLISUUS YHTEENSÄ</b>																
<b>MAKARNAS BEKATTNINGSBARA FÖRMÖGENHET SAMMANLACT.....</b>																
	197224		205458		288917		360593		444669		611654		0		289461	

TAULUKKO 7: VIJELIJÄN JA PUOLISON KESKIMÄÄRÄISET VERONALAISET TULOT TULOLÄHTEITTÄIN SEKÄ VARALLISUUS LÄÄNEITTÄIN  
 JA TILASUURUUSLUOKITTAIN, MK  
 TABELL 7: JORDBRUKARENS OCH MAKANS SKATTEPLIKTIGA MEDELINKOMSTER ENLICT INKOMSTKÄLLA SAMT FÖRMÖGENHET ENLICT LÄN  
 OCH LÄGENHETENS STORLEKSKLASS, MK  
 TABLE 7: AVERAGE TAXABLE INCOME OF FARMER AND SPOUSE BY SOURCE OF INCOME AND PROPERTY OF SAME BY PROVINCE AND SIZE GROUP  
 OF FARM, MK

KESKI-SUOMEN LÄÄNI MELLERSTA FINLANDS LÄN	TILASUURUUSLUOKKA, VIJELYKSESSÄ OLEVAA PELTOHEHTAARIA LÄGENHETENS STORLEKSKLASS, BRUKAD ÅKERHEKTAR															
	2- 4.9		5- 9.9		10-19.9		20-29.9		30-49.9		50-99.9		100-		YHTEENSÄ SAMMANLAGT	
	MK	%	MK	%	MK	%	MK	%	MK	%	MK	%	MK	%		MK
PUOLISOIDEN VERONALAISET TULOT YHTEENSÄ MAKARNAS SKATTEPLIKTIGA INKOMSTER SAMMANLAGT																
VALTIONVEROTUKSESSA																
VID STATSBEKATTNINGEN.....	108245	100	112058	100	130820	100	156548	100	181812	100	231827	100	311023	100	130586	100
KUNNALLISVEROTUKSESSA																
VID KOMMUNALBESKATTNINGEN...	106643		110758		130633		154265		180218		213095		294408		129254	
1. PALKKA-, ELÄKE- YM. TULOT YHTEENSÄ																
LÖNE- OCH PENSIONSINKOMSTER SAMMANLAGT.....																
VIJELIJÄ	80158	74	63556	57	47984	37	34090	22	41088	23	49433	21	58830	19	54550	42
JORDBRUKARE.....	50456	47	38726	35	23660	18	13346	9	16997	9	16189	7	12613	4	29694	23
PUOLISO																
MAKA.....	29702	27	24829	22	24324	19	20744	13	24091	13	33243	14	46217	15	24855	19
1.1. PALKKATULOT																
LÖNEINKOMSTER.....																
VIJELIJÄ	55159	51	45201	40	36442	28	26276	17	31915	18	43445	19	50110	16	39924	31
JORDBRUKARE.....	34237	32	27882	25	17443	13	10019	6	12105	7	13103	6	9336	3	21285	16
PUOLISO																
MAKA.....	20922	19	17319	15	19000	15	16258	10	19809	11	30342	13	40774	13	18639	14
1.2. ELÄKE- YM. TULOT																
PENSIONSINKOMSTER M.M.....																
VIJELIJÄ	24999	23	18355	16	11542	9	7814	5	9173	5	5987	3	8719	3	14626	11
JORDBRUKARE.....	16219	15	10844	10	6217	5	3327	2	4892	3	3086	1	3278	1	8409	6
PUOLISO																
MAKA.....	8780	8	7511	7	5325	4	4486	3	4281	2	2901	1	5441	2	6216	5
2. MAATILATALOUDEN TULOT																
GÅRDSBRUKETS INKOMSTER																
VALTIONVEROTUKSESSA																
VID STATSBEKATTNINGEN.....	17459	16	40278	36	75633	58	113697	73	131416	72	157038	68	221456	71	67447	52
MAATILATALOUDEN ANSIOTULO																
GÅRDSBRUKETS FÖRVÄRVS-	8828	8	25779	23	54296	42	83719	53	92383	51	94023	41	113257	36	46939	36
INKOMST.....																
MAATILATALOUDEN MUUT TULOT																
GÅRDSBRUKETS ÖVRIGA	392	0	837	1	1350	1	3074	2	5970	3	15807	7	54523	18	1836	1
INKOMSTER.....																
METSÄTALOUDEN PUHDAS TULO																
SKOGSBRUKETS NETTOINKOMST.	8239	8	13663	12	19987	15	26904	17	33063	18	47208	20	53674	17	18672	14
KUNNALLISVEROTUKSESSA																
VID KOMMUNALBESKATTNINGEN...	16670		38877		74046		111453		126004		148325		204247		65608	
3. KIIINTEISTÖ-, LIIKE-, AMMATTI-, VARALLISUUS- YM. TULOT																
FASTIGHETS-, AFFÄRS-, YRKES-, FÖRMÖGENHETS- MM. INKOMSTER																
VALTIONVEROTUKSESSA																
VID STATSBEKATTNINGEN.....	10636		8208		7258		8935		9544		25690		30431		8649	
KUNNALLISVEROTUKSESSA																
VID KOMMUNALBESKATTNINGEN...	9897		8414		9373		9213		13588		15951		31023		9519	
PUOLISOIDEN VEROTETTAVAT TULOT YHTEENSÄ MAKARNAS BESKATTNINGSBARA INKOMSTER SAMMANLAGT																
VALTIONVEROTUKSESSA																
VID STATSBEKATTNINGEN.....	90786		97127		116060		140865		163671		206801		278579		114900	
KUNNALLISVEROTUKSESSA																
VID KOMMUNALBESKATTNINGEN...	80776		86699		107229		129454		154906		190991		254398		104978	
MAATILATALOUDEN VARAT																
GÅRDSBRUKETS TILLGÅNGAR.....																
OMA ASUNTO, NETTOVEROTUSARVO	130780	47	221351	57	359833	64	542989	68	724255	70	1024808	73	2558540	63	347400	63
EGÉN BOSTAD, NETTOBESKATTNINGS-	59100	21	77940	20	97011	17	116187	15	125461	12	204088	14	324738	8	92280	17
VÄRDE.....																
PUOLISOIDEN VERONALAISET VARAT YHTEENSÄ																
MAKARNAS SKATTEPLIKTIGA TILLGÅNGAR SAMMANLAGT.....																
278227	100	387956	100	559231	100	795099	100	1001029816	100	1410662	100	4092327	100	548263	100	
MAATILATALOUDEN KOHDISTUVAT VELAT																
GÅRDSBRUKETS SKULDER.....																
27126	33	74143	56	168490	75	309506	86	416608	89	678734	86	1401843	89	164917	74	
VELAT YHTEENSÄ																
SKULDER SAMMANLAGT.....																
82434	100	131434	100	225540	100	361386	100	468801	100	788729	100	1568376	100	221505	100	
PUOLISOIDEN VEROTETTAVA VARALLISUUS YHTEENSÄ MAKARNAS BESKATTNINGSBARA FÖRMÖGENHET SAMMANLAGT.....																
209228		276480		354722		462770		592843		689852		2613778		348823		

TAULUKKO 7: VILJELIJÄN JA PUOLISON KESKIMÄÄRÄISET VERONALAISET TULOT TULOLÄHTEITTÄIN SEKÄ VARALLISUUS LÄÄNEITTÄIN  
 JA TILASUURUUSLUOKITTAIN, MK  
 TABELL 7: JORDBRUKARENS OCH MAKANS SKATTEPLIKTIGA MEDELINKOMSTER ENLIGT INKOMSTKÄLLA SAMT FÖRMÖGENHET ENLIGT LÄN  
 OCH LÄGENHETENS STORLEKSKLASS, MK  
 TABLE 7: AVERAGE TAXABLE INCOME OF FARMER AND SPOUSE BY SOURCE OF INCOME AND PROPERTY OF SAME BY PROVINCE AND SIZE GROUP  
 OF FARM, MK

VAASAN LÄÄNI VASA LÄN	TILASUURUUSLUOKKA, VILJELYKSESSÄ OLEVAA PELTOHEHTAARIA LÄGENHETENS STORLEKSKLASS, BRUKAD ÅKERHEKTAR															
	2- 4.9		5- 9.9		10-19.9		20-29.9		30-49.9		50-99.9		100-		YHTEENSÄ SAMMANLACT	
	MK	%	MK	%	MK	%	MK	%	MK	%	MK	%	MK	%	MK	%
PUOLISOIDEN VERONALAISET TULOT YHTEENSÄ																
MAKARNAS SKATTEPLIKTIGA INKOMSTER SAMMANLACT																
VALTIONVEROTUKSESSA																
VID STATSBEKATTNINGEN.....	111433	100	119187	100	137598	100	161248	100	201604	100	241163	100	313884	100	143475	100
KUNNALLISVEROTUKSESSA																
VID KOMMUNALBEKATTNINGEN...	111283		118255		135984		158330		196779		230513		248119		141403	
1. PALKKA-, ELÄKE- YM. TULOT																
YHTEENSÄ																
LÖNE- OCH PENSIONSINKOMSTER																
SAMMANLACT.....	87541	79	79890	67	61764	45	45048	28	40825	20	42241	18	40066	13	62584	44
VILJELIJÄ																
JORDBRUKARE.....	54718	49	49064	41	33019	24	18978	12	15518	8	13654	6	15386	5	33849	24
PUOLISO																
MAKA.....	32823	29	30826	26	28745	21	26070	16	25307	13	28588	12	24681	8	28735	20
1.1. PALKKATULOT																
LÖNEINKOMSTER.....																
VILJELIJÄ	61166	55	59752	50	49737	36	36619	23	34210	17	35793	15	35429	11	48729	34
JORDBRUKARE.....	37565	34	36755	31	26541	19	15031	9	12616	6	11197	5	12075	4	25980	18
PUOLISO																
MAKA.....	23601	21	22997	19	23196	17	21589	13	21594	11	24597	10	23354	7	22749	16
1.2. ELÄKE- YM. TULOT																
PENSIONSINKOMSTER M.M.....																
VILJELIJÄ	26376	24	20138	17	12027	9	8428	5	6615	3	6448	3	4637	1	13855	10
JORDBRUKARE.....	17153	15	12309	10	6478	5	3947	2	2902	1	2457	1	3310	1	7869	5
PUOLISO																
MAKA.....	9222	8	7829	7	5549	4	4481	3	3714	2	3991	2	1326	0	5986	4
2. MAATILALALOUDEN TULOT																
GÄRDSBRUKETS INKOMSTER																
VALTIONVEROTUKSESSA																
VID STATSBEKATTNINGEN.....	11712	11	28931	24	66757	49	107539	67	148675	74	182800	76	237734	76	70907	49
MAATILALALOUDEN ANSIOTULO																
GÄRDSBRUKETS FÖRVÄRVS-																
INKOMST.....	8442	8	24202	20	59197	43	95089	59	124075	62	140922	58	143746	46	61220	43
MAATILALALOUDEN MUUT TULOT																
GÄRDSBRUKETS ÖVRIGA																
INKOMSTER.....	698	1	606	1	1452	1	4328	3	14944	7	30455	13	69503	22	3523	2
NETSÄTALOUDEN PUHDAS TULO																
SKOCSBRUKETS NETTOINKOMST.	2572	2	4123	3	6109	4	8122	5	9656	5	11423	5	24485	8	6163	4
KUNNALLISVEROTUKSESSA																
VID KOMMUNALBEKATTNINGEN...	10949		27932		64778		104248		143053		172218		173404		68475	
3. KIINTEISTÖ-, LIIKE-, AMMATTI-,																
VARALLISUUS- YM. TULOT																
FASTIGHETS-, AFFÄRS-, YRKES-,																
FÖRMÖGENHETS- MM. INKOMSTER																
VALTIONVEROTUKSESSA																
VID STATSBEKATTNINGEN.....	12167		10438		9243		8913		12396		16791		36963		10150	
KUNNALLISVEROTUKSESSA																
VID KOMMUNALBEKATTNINGEN...	12821		10614		9745		9501		13383		16864		35728		10651	
PUOLISOIDEN VEROTETTAVAT																
TULOT YHTEENSÄ																
MAKARNAS BEKATTNINGSBARA																
INKOMSTER SAMMANLACT																
VALTIONVEROTUKSESSA																
VID STATSBEKATTNINGEN.....	92761		102699		121731		145006		183828		217847		258326		126802	
KUNNALLISVEROTUKSESSA																
VID KOMMUNALBEKATTNINGEN...	83820		93237		112472		134828		174025		207103		250351		117276	
MAATILALALOUDEN VARAT																
GÄRDSBRUKETS TILLGÄNGAR.....	58402	24	101844	35	189892	46	300084	55	409987	58	569438	60	994755	62	207007	48
OMA ASUNTO, NETTOVEROTUSARVO																
EGEN BOSTAD, NETTOBEKATTNINGS-																
VÄRDE.....	55180	23	71963	24	100822	24	123281	22	134168	19	129484	14	178859	11	98239	23
PUOLISOIDEN VERONALAISET																
VARAT YHTEENSÄ																
MAKARNAS SKATTEPLIKTIGA																
TILLGÄNGAR SAMMANLACT.....	244033	100	293799	100	411754	100	549517	100	701829	100	945109	100	1604316	100	433592	100
MAATILALALOUTEEN KOHDISTUVAT																
VELAT																
GÄRDSBRUKETS SKULDER.....	21087	21	53397	43	140797	65	263643	80	388533	84	607143	84	1437504	79	166013	69
VELAT YHTEENSÄ																
SKULDER SAMMANLACT.....	101243	100	124393	100	216130	100	329849	100	462083	100	725146	100	1822650	100	239830	100
PUOLISOIDEN VEROTETTAVA																
VARALLISUUS YHTEENSÄ																
MAKARNAS BEKATTNINGSBARA																
FÖRMÖGENHET SAMMANLACT.....	163662		191204		227746		266619		313209		339417		374529		231147	

TAULUKKO 7: VIJELIJÄN JA PUOLISON KESKIMÄÄRÄISET VERONALAISET TULOT TULOLÄHTEITTÄIN SEKÄ VARALLISUUS LÄÄNEITTÄIN  
 JA TILASUURUUSLUOKITTAIN, MK  
 TABELL 7: JORDBRUKARENS OCH MAKANS SKATTEPLIKTIGA MEDELINKOMSTER ENLIGT INKOMSTKÄLLA SAMT FÖRMÖGENHET ENLIGT LÄN  
 OCH LÄGENHETENS STORLEKSKLASS, MK  
 TABLE 7: AVERAGE TAXABLE INCOME OF FARMER AND SPOUSE BY SOURCE OF INCOME AND PROPERTY OF SAME BY PROVINCE AND SIZE GROUP  
 OF FARM, MK

OULUN LÄÄNI ULEÅBORGES LÄN	TILASUURUUSLUOKKA, VIJELYKSESSÄ OLEVAA PELTOHEHTAARIA LÄGENHETENS STORLEKSKLASS, BRUKAD ÅKERHEKTAR															
	2- 4.9		5- 9.9		10-19.9		20-29.9		30-49.9		50-99.9		100-		YHTEENSÄ SAMMANLACT	
	MK	%	MK	%	MK	%	MK	%	MK	%	MK	%	MK	%	MK	%
PUOLISOIDEN VERONALAISET TULOT YHTEENSÄ MAKARNAS SKATTEPLIKTIGA INKOMSTER SAMMANLACT																
VALTIONVEROTUKSESSA																
VID STATSBEKATTNINGEN.....	116961	100	113528	100	125601	100	144370	100	174748	100	197145	100	260914	100	132237	100
KUNNALLISVEROTUKSESSA																
VID KOMMUNALBEKATTNINGEN...	116493		112961		124118		141897		171652		192219		248682		130629	
1. PALKKA-, ELÄKE- YM. TULOT YHTEENSÄ																
LÖNE- OCH PENSIONSINKOMSTER SAMMANLACT.....																
VIJELIJÄ	92754	79	70754	62	49933	40	36798	25	36401	21	37266	19	45210	17	55668	42
JORDBRUKARE.....	56875	49	42620	38	26300	21	15654	11	14486	8	13311	7	14449	6	30147	23
PUOLISO																
MAKA.....	35879	31	28134	25	23634	19	21144	15	21915	13	23956	12	30760	12	25522	19
1.1. PALKKATULOT																
LÖNEINKOMSTER.....																
VIJELIJÄ	61754	53	49520	44	36937	29	27514	19	27973	16	29521	15	36254	14	39916	30
JORDBRUKARE.....	36966	32	29769	26	19523	16	11723	8	10947	6	10660	5	9465	4	21369	16
PUOLISO																
MAKA.....	24788	21	19751	17	17414	14	15791	11	17026	10	18861	10	26788	10	18548	14
1.2. ELÄKE- YM. TULOT																
PENSIONSINKOMSTER M.M.....																
VIJELIJÄ	31000	27	21234	19	12996	10	9284	6	8428	5	7745	4	8956	3	15752	12
JORDBRUKARE.....	19909	17	12851	11	6776	5	3931	3	3539	2	2651	1	4984	2	8778	7
PUOLISO																
MAKA.....	11090	9	8383	7	6219	5	5353	4	4889	3	5094	3	3972	2	6974	5
2. MAATILATALOUDEN TULOT GÅRDSBRUKETS INKOMSTER																
VALTIONVEROTUKSESSA																
VID STATSBEKATTNINGEN.....	13260	11	35102	31	68181	54	101102	70	129253	74	148319	75	199335	76	68535	52
MAATILATALOUDEN ANSIOTULO GÅRDSBRUKETS FÖRVÄRVS- INKOMST.....																
MAATILATALOUDEN MUUT TULOT GÅRDSBRUKETS ÖVRIGA INKOMSTER.....	9658	8	30288	27	61141	49	90885	63	109952	63	121674	62	133812	51	60034	45
METSÄTALOUDEN PUHDAS TULO SKOGSBRUKETS NETTOINKOMST. KUNNALLISVEROTUKSESSA																
VID KOMMUNALBEKATTNINGEN...	12487		34042		66748		98886		126492		144367		192982		66916	
3. KIINTEISTÖ-, LIIKE-, AMMATTI-, VARALLISUUS- YM. TULOT FASTIGHETS-, AFFÄRS-, YRKES-, FÖRMÖGENHETS- MM. INKOMSTER																
VALTIONVEROTUKSESSA																
VID STATSBEKATTNINGEN.....	11070		7714		7566		6952		9335		11891		16285		8209	
KUNNALLISVEROTUKSESSA																
VID KOMMUNALBEKATTNINGEN...	11457		8325		7763		6924		9346		10994		14465		8428	
PUOLISOIDEN VEROTETTAVAT TULOT YHTEENSÄ MAKARNAS BEKATTNINGSBARA INKOMSTER SAMMANLACT																
VALTIONVEROTUKSESSA																
VID STATSBEKATTNINGEN.....	96588		96649		110763		129660		158168		177931		235045		115991	
KUNNALLISVEROTUKSESSA																
VID KOMMUNALBEKATTNINGEN...	83884		84564		97596		114817		143259		163497		224385		102599	
MAATILATALOUDEN VARAT GÅRDSBRUKETS TILLGÅNGAR.....																
OMA ASUNTO, NETTOVEROTUSARVO EGEN BOSTAD, NETTOBEKATTNING- VÄRDE.....	65031	28	109186	41	203094	52	306694	58	379952	61	517600	66	724650	72	211099	52
PUOLISOIDEN VERONALAISET VARAT YHTEENSÄ	63666	27	83819	31	105712	27	133083	25	134995	22	149775	19	134465	13	104937	26
MAKARNAS SKATTEPLIKTIGA TILLGÅNGAR SAMMANLACT.....																
MAATILATALOUDEN VELAT	236164	100	268744	100	393615	100	528610	100	621286	100	787498	100	1002362	100	405521	100
GÅRDSBRUKETS SKULDER.....																
VELAT YHTEENSÄ	23916	23	55109	48	155682	72	296100	81	379219	84	566929	89	798399	81	177266	73
SKULDER SAMMANLACT.....																
MAATILATALOUDEN VELAT YHTEENSÄ	102886	100	114298	100	217402	100	365115	100	450995	100	635983	100	988078	100	243387	100
PUOLISOIDEN VEROTETTAVA VARALLISUUS YHTEENSÄ MAKARNAS BEKATTNINGSBARA FÖRMÖGENHET SAMMANLACT.....																
	157692		172886		207146		218783		246814		280410		257381		201434	

TAULUKKO 7: VIJLJELIJÄN JA PUOLISON KESKIMÄÄRÄISET VERONALAISET TULOT TULOLÄHTEITTÄIN SEKÄ VARALLISUUS LÄÄNEITTÄIN  
 JA TILASUURUUSLUOKITTAIN, MK  
 TABELL 7: JORDBRUKARENS OCH MAKANS SKATTEPLIKTIGA MEDELINKOMSTER ENLIGT INKOMSTKÄLLA SAMT FÖRMÖGENHET ENLIGT LÄN  
 OCH LÄGENHETENS STORLEKSKLASS, MK  
 TABLE 7: AVERAGE TAXABLE INCOME OF FARMER AND SPOUSE BY SOURCE OF INCOME AND PROPERTY OF SAME BY PROVINCE AND SIZE GROUP  
 OF FARM, MK

LAPIN LÄÄNI LAPPLANDS LÄN	TILASUURUUSLUOKKA, VIJLJELYKSESSÄ OLEVAA PELTOHEHTAARIA LÄGENHETENS STORLEKSKLASS, BRUKAD ÅKERHEKTAR															
	2- 4.9		5- 9.9		10-19.9		20-29.9		30-49.9		50-99.9		100-		YHTEENSÄ SAMMANLACT	
	MK	%	MK	%	MK	%	MK	%	MK	%	MK	%	MK	%	MK	%
PUOLISOIDEN VERONALAISET TULOT YHTEENSÄ MAKARNAS SKATTEPLIKTIGA INKOMSTER SAMMANLACT																
VALTIONVEROTUKSESSA																
VID STATSBEKATTNINGEN.....	111456	100	107174	100	129837	100	150689	100	185871	100	221558	100	0	100	123949	100
KUNNALLISVEROTUKSESSA																
VID KOMMUNALBEKATTNINGEN...	110515		106407		128887		147839		181195		221399		0		122702	
1. PALKKA-, ELÄKE- YM. TULOT YHTEENSÄ																
LÖNE- OCH PENSIONSINKOMSTER SAMMANLACT.....																
VILJELIJÄ	89409	80	63922	60	39052	30	28762	19	31304	17	41048	19	0		56350	45
JORDBRUKARE.....	51460	46	35277	33	18669	14	12806	9	16633	9	9223	4	0		30109	24
PUOLISO																
MAKA.....	37948	34	28645	27	20382	16	15955	11	14671	8	31825	14	0		26161	21
1.1. PALKKATULOT																
LÖNEINKOMSTER.....																
VILJELIJÄ	56823	51	39571	37	26637	21	19858	13	19876	11	27381	12	0		36328	29
JORDBRUKARE.....	29888	27	20350	19	12586	10	9234	6	10419	6	2964	1	0		18307	15
PUOLISO																
MAKA.....	26936	24	19221	18	14051	11	10624	7	9457	5	24416	11	0		18021	15
1.2. ELÄKE- YM. TULOT																
PENSIONSINKOMSTER M.M.....																
VILJELIJÄ	32585	29	24351	23	12415	10	8904	6	11428	6	13668	6	0		20023	16
JORDBRUKARE.....	21573	19	14927	14	6083	5	3572	2	6213	3	6259	3	0		11883	10
PUOLISO																
MAKA.....	11013	10	9424	9	6332	5	5332	4	5214	3	7409	3	0		8140	7
2. MAATILATALOUDEN TULOT GÅRDSBRUKETS INKOMSTER VALTIONVEROTUKSESSA																
VID STATSBEKATTNINGEN.....	11923	11	37150	35	83090	64	114137	76	146914	79	173124	78	0		59745	48
MAATILATALOUDEN MUUT TULOT GÅRDSBRUKETS FÖRÄRVS- INKOMST.....																
MAATILATALOUDEN MUUT TULOT GÅRDSBRUKETS ÖVRIGA INKOMSTER.....	6583	6	30878	29	74094	57	103903	69	138041	74	158432	72	0		52182	42
METSÄTALOUDEN PUHDAS TULO SKOCSBRUKETS NETTOINKOMST. KUNNALLISVEROTUKSESSA																
VID KOMMUNALBEKATTNINGEN...	413	0	363	0	886	1	1491	1	1954	1	2721	1	0		747	1
VID KOMMUNALBEKATTNINGEN...	4928	4	5909	6	8110	6	8743	6	6918	4	11971	5	0		6816	6
3. KIINTEISTÖ-, LIIKE-, AMMATTI-, VARALLISUUS- YM. TULOT FASTIGHETS-, AFFÄRS-, YRKES-, FÖRMÖGENHETS- MM. INKOMSTER VALTIONVEROTUKSESSA																
VID STATSBEKATTNINGEN.....	10478		6189		7857		8027		8168		7509		0		8060	
KUNNALLISVEROTUKSESSA																
VID KOMMUNALBEKATTNINGEN...	9984		6410		8404		7884		8026		7501		0		8156	
PUOLISOIDEN VEROTETTAVAT TULOT YHTEENSÄ MAKARNAS BEKATTNINGSBARA INKOMSTER SAMMANLACT																
VALTIONVEROTUKSESSA																
VID STATSBEKATTNINGEN.....	93463		91172		116106		134065		167805		206705		0		108070	
KUNNALLISVEROTUKSESSA																
VID KOMMUNALBEKATTNINGEN...	81625		80096		103647		120168		153305		184009		0		95845	
MAATILATALOUDEN VARAT GÅRDSBRUKETS TILGÅNGAR.....																
OMA ASUNTO, NETTOVEROTUSARVO EGEN BOSTAD, NETTOBEKATTNINGS- VÄRDE.....	81091	30	137727	45	261291	57	373779	62	473366	65	659477	64	0		206843	51
PUOLISOIDEN VERONALAISET VARAT YHTEENSÄ MAKARNAS SKATTEPLIKTIGA TILGÅNGAR SAMMANLACT.....	67261	25	81458	27	103771	23	126864	21	148619	20	219169	21	0		93733	23
MAATILATALOUTEEN KOHDISTUVAT VELAT GÅRDSBRUKETS SKULDER.....																
VELAT YHTEENSÄ SKULDER SAMMANLACT.....	28511	27	85553	58	240218	81	415559	86	490898	83	790883	95	0		179800	73
PUOLISOIDEN VEROTETTAVA VARALLISUUS YHTEENSÄ MAKARNAS BEKATTNINGSBARA FÖRMÖGENHET SAMMANLACT.....																
	184882		183820		202256		195646		249185		290753		0		193865	

TAULUKKO 7: VIJLJLJÄN JA PUOLISON KESKIMÄÄRÄISET VERONALAISET TULOT TULOLÄHTEITTÄIN SEKÄ VARALLISUUS LÄÄNEITTÄIN  
 JA TILASUURUSLUOKITTAIN, MK  
 TABELL 7: JORDBRUKARENS OCH MAKANS SKATTEPLIKTIGA MEDELINKOMSTER ENLIGT INKOMSTKÄLLA SAMT FÖRMÖGENHET ENLIGT LÄN  
 OCH LÄGENHETENS STORLEKSKLASS, MK  
 TABLE 7: AVERAGE TAXABLE INCOME OF FARMER AND SPOUSE BY SOURCE OF INCOME AND PROPERTY OF SAME BY PROVINCE AND SIZE GROUP  
 OF FARM, MK

AHVENANMAA ÅLAND	TILASUURUSLUOKKA, VIJLJELYKSESSÄ OLEVAA PELTOHEHTAARIA LÄGENHETENS STORLEKSKLASS, BRUKAD ÅKERHEKTAR															
	2- 4.9		5- 9.9		10-19.9		20-29.9		30-49.9		50-99.9		100-		YHTEENSÄ SAMMANLACT	
	MK	%	MK	%	MK	%	MK	%	MK	%	MK	%	MK	%		
PUOLISOIDEN VERONALAISET TULOT YHTEENSÄ MAKARNAS SKATTEPLIKTIGA INKOMSTER SAMMANLACT																
VALTIONVEROTUKSESSA																
VID STATSBEKATTNINGEN.....	139942	100	138140	100	160366	100	189159	100	223553	100	305369	100	0	100	160501	100
KUNNALLISVEROTUKSESSA																
VID KOMMUNALBEKATTNINGEN...	139375		141516		158456		186987		213658		274754		0		159292	
1. PALKKA-, ELÄKE- YM. TULOT																
YHTEENSÄ																
LÖNE- OCH PENSIONSINKOMSTER																
SAMMANLACT.....	104935	75	79626	58	59110	37	37959	20	34052	15	41387	14	0		68951	43
VIJLJLJÄ																
JORDBRUKARE.....	73732	53	45408	33	32619	20	15508	8	13387	6	18761	6	0		40632	25
PUOLISO																
MAKA.....	31203	22	34219	25	26492	17	22451	12	20665	9	22626	7	0		28319	18
1.1. PALKKATULOT																
LÖNEINKOMSTER.....																
VIJLJLJÄ	80166	57	62275	45	49352	31	30441	16	29040	13	36679	12	0		54833	34
JORDBRUKARE.....	56820	41	34020	25	27430	17	11201	6	10636	5	18230	6	0		31768	20
PUOLISO																
MAKA.....	23346	17	28255	20	21922	14	19240	10	18403	8	18447	6	0		23065	14
1.2. ELÄKE- YM. TULOT																
PENSIONSINKOMSTER M.M.....																
VIJLJLJÄ	24769	18	17351	13	9758	6	7517	4	5012	2	4709	2	0		14118	9
JORDBRUKARE.....	16912	12	11388	8	5188	3	4307	2	2751	1	530	0	0		8864	6
PUOLISO																
MAKA.....	7857	6	5964	4	4570	3	3210	2	2261	1	4177	1	0		5254	3
2. MAATILATALOUDEN TULOT																
GÄRDSBRUKETS INKOMSTER																
VALTIONVEROTUKSESSA																
VID STATSBEKATTNINGEN.....	21012	15	38692	28	82161	51	128600	68	158706	71	229350	75	0		71941	45
MAATILATALOUDEN ANSIOTULO																
GÄRDSBRUKETS FÖRVÄRVS-	17433	12	32062	23	70447	44	108571	57	128044	57	158120	52	0		60152	37
INKOMST.....																
MAATILATALOUDEN MUUT TULOT																
GÄRDSBRUKETS ÖVRIGA	1138	1	1738	1	3118	2	7638	4	19420	9	41534	14	0		4480	3
INKOMSTER.....																
METSÄTALOUDEN PUHDAS TULO																
SKOGSBRUKETS NETTOINKOMST.	2441	2	4892	4	8596	5	12391	7	11242	5	29694	10	0		7309	5
KUNNALLISVEROTUKSESSA																
VID KOMMUNALBEKATTNINGEN...	20773		39475		81354		127008		153793		202324		0		71003	
3. KIINTEISTÖ-, LIIKE-, AMMATTI-, VARALLISUUS- YM. TULOT																
FASTIGHETS-, AFFÄRS-, YRKES-, FÖRMÖGENHETS- MM. INKOMSTER																
VALTIONVEROTUKSESSA																
VID STATSBEKATTNINGEN.....	21678		22248		19256		23098		30963		36896		0		22009	
KUNNALLISVEROTUKSESSA																
VID KOMMUNALBEKATTNINGEN...	21491		25699		18837		23592		26397		37520		0		22416	
PUOLISOIDEN VEROTETTAVAT TULOT YHTEENSÄ MAKARNAS BESKATTNINGSBARA INKOMSTER SAMMANLACT																
VALTIONVEROTUKSESSA																
VID STATSBEKATTNINGEN.....	120113		120390		143639		173202		200341		281763		0		142467	
KUNNALLISVEROTUKSESSA																
VID KOMMUNALBEKATTNINGEN...	110653		115049		134694		164549		184060		262003		0		133709	
MAATILATALOUDEN VARAT																
GÄRDSBRUKETS TILLGÄNGAR.....																
OMA ASUNTO, NETTOVEROTUSARVO	81779	27	147653	36	255773	48	375554	49	533638	58	842389	63	0		234165	45
EGEN BOSTAD, NETTOBESKATTNINGS-																
VÄRDE.....	55229	18	77266	19	94675	18	136566	18	114330	12	169016	13	0		90135	17
PUOLISOIDEN VERONALAISET VARAT YHTEENSÄ																
MAKARNAS SKATTEPLIKTIGA TILLGÄNGAR SAMMANLACT.....																
307639	100	411481	100	532952	100	760873	100	916091	100	1342506	100	0	100	522062	100	
MAATILATALOUTEEN KOHDISTUVAT VELAT																
GÄRDSBRUKETS SKULDER.....																
51197	33	83384	40	172074	68	287329	80	616849	80	698606	90	0		176766	64	
VELAT YHTEENSÄ																
SKULDER SAMMANLACT.....	153609	100	210121	100	252534	100	360463	100	775385	100	779607	100	0	100	277190	100
PUOLISOIDEN VEROTETTAVA VARALLISUUS YHTEENSÄ MAKARNAS BESKATTNINGSBARA FÖRMÖGENHET SAMMANLACT.....																
187995		222061		312909		453496		293002		583057		0		285963		

TAULUKKO 8A: VILJELIJÄN JA PUOLISON KESKIMÄÄRÄISET VALTIONVERON ALAISET KOKONAISTULOT MAATILATALOUDEN NETTOTULOJEN  
 VILJELIJÄN TULOISTA MUODOSTAMAN OSUUDEN MUKAAN LÄÄNEITTÄIN JA KOKO MAAN TILASUURUUSLUOKITTAIN, MK  
 TABELL 8A: JORDBRUKARENS OCH MAKANS GENOMSNITTLIGA STATSSKATTEPLICTIGA TOTALINKOMSTER ENLIGT GÅRDSBRUKETS  
 NETTOINKOMSTERS ANDEL AV JORDBRUKARENS INKOMSTER ENLIGT LÄN OCH LÄGENHETENS STORLEKSKLASS FÖR HELA LANDET, MK  
 TABLE 8A: AVERAGE TOTAL INCOME SUBJECT TO STATE TAXATION OF FARMER AND SPOUSE BY PROPORTION OF NET FARM INCOME  
 OUT OF FARMER'S TOTAL INCOME BY PROVINCE AND BY SIZE GROUP FOR WHOLE COUNTRY, MK

LÄÄNI LÄN	KUN MAATILATALOUDEN NETTOTULOJEN OSUUS ON DÄ GÅRDSBRUKETS NETTOINKOMSTERS ANDEL							
	VILJELIJÄN JA PUOLISON KOKONAISTULOISTA AV JORDBRUKARENS OCH MAKANS TOTALA INKOMSTER ÄR				VILJELIJÄN KOKONAISTULOISTA AV JORDBRUKARENS TOTALA INKOMSTER ÄR			
	0- 24%	25- 49%	50- 74%	75-100%	0- 24%	25- 49%	50- 74%	75-100%
MK	MK	MK	MK	MK	MK	MK	MK	
UUDENMAAN								
NYLANDS.....	212347	170477	180969	177219	157918	109482	113055	118776
TURUN JA PORIN								
ÅBO OCH BJÖRNEBORGS.	153725	149891	166371	167037	104864	95280	98655	105764
HÄMEEN								
TAVASTEHDUS.....	158189	157066	166449	165135	108594	100218	102828	108864
KYMEN								
KYMMENE.....	152402	151786	157577	152046	109637	99099	96828	99100
MIKKELIN								
S:T MICHELS.....	129241	130149	138950	135047	89955	78847	88705	87454
POHJOIS-KARJALAN								
NORRA KARELENS.....	125268	129717	135864	133711	85981	76080	83897	83403
KUOPIO								
KUOPIO.....	135075	137294	149151	143851	92251	78224	87907	90912
KESKI-SUOMEN								
MELLERSTA FINLANDS..	134772	129187	135879	125589	91314	76333	82682	79636
VAASTA								
VASA.....	142414	140671	151608	142400	95541	88072	89282	90244
OULUN								
ULEÅBORGS.....	129967	132900	140897	130920	87180	76765	81671	80578
LAPIN								
LAPPLANDS.....	117441	125253	133166	127867	76014	67787	72604	75728
ÅHVENANMAA								
ÅLAND.....	165040	168889	164584	148964	119196	98816	97009	96892
KOKO MAA								
HELA LANDET.....	146778	143892	153580	148221	100446	89049	92495	94691
KOKO MAAN TILASUU- RUUSLUOKKA, HA LÄGENHETENS STOR- LEKSKLASS FÖR HELA LANDET, HA								
2 - 4.9.....	125248	88274	90360	58640	84009	57448	61148	42453
5 - 9.9.....	138842	111149	108549	81942	94972	70574	70598	57941
10 - 19.9.....	159010	146619	139348	119757	108423	94355	87441	77945
20 - 29.9.....	170616	183086	168050	158786	115765	119277	104612	98205
30 - 49.9.....	183071	218957	213447	204793	128149	142835	127105	130714
50 - 99.9.....	409108	269619	269506	260904	367305	183064	162712	175642
100 - .....	423686	429019	371691	360582	349813	357779	234525	275972

TAULUKKO 9: VILJELIJÄN JA PUOLISON KESKIMÄÄRÄISET VERONALAISET TULOT JA VARALLISUUS VILJELIJÄN IÄN MUKAAN. MK  
 TABELL 9: JORDBRUKARENS OCH MAKANS SKATTEPLIKTIGA MEDELINKOMSTER OCH FÖRMÖGENHET ENLIGT JORDBRUKARENS ÅLDER. MK  
 TABLE 9: AVERAGE TAXABLE INCOME AND PROPERTY OF FARMER AND SPOUSE BY FARMER'S AGE, MK

KOKO MAA HELA LANDET	KUN VILJELIJÄN IKÄ OLI VUONNA 1990 (VUOTTA) DÅ JORDBRUKARENS ÅLDER ÄR 1990 VAR (ÅR)																	
	- 19		20 - 24		25 - 34		35 - 44		45 - 54		55 - 64		65 - 74		75 -		YHTEENSÄ SAMMANLAGT	
	MK	%	MK	%	MK	%	MK	%	MK	%	MK	%	MK	%	MK	%	MK	%
PUOLISOIDEN VERONALAISET TULOT YHTEENSÄ																		
MAKARNAS SKATTEPLIKTIGA INKOMSTER SAMMANLAGT																		
VALTIONVEROTUKSESSA VID STATSBEKATTNINGEN.....	55037	100	96858	100	143156	100	165496	100	162518	100	139984	100	107074	100	82447	100	147821	100
KUNNALLISVEROTUKSESSA VID KOMMUNALBEKATTNINGEN...	55722		94894		140808		162591		159925		138492		107363		81849		145720	
1. PALKKA-, ELÄKE- YM. TULOT YHTEENSÄ																		
LÖNE- OCH PENSIONSINKOMSTER SAMMANLAGT.....	12911	23	29612	31	58181	41	68700	42	59809	37	46807	33	55375	52	50548	61	58120	39
VILJELIJÄ JORDBRUKARE.....	12911	23	23451	24	30969	22	35320	21	31301	19	26326	19	35457	33	32479	39	31545	21
PUOLISO MAKA.....	0		6161	6	27213	19	33380	20	28508	18	20481	15	19919	19	18070	22	26575	18
1.1. PALKKATULOT LÖNEINKOMSTER.....	11587	21	27518	28	51398	36	63042	38	52721	32	27209	19	4520	4	1097	1	44097	30
VILJELIJÄ JORDBRUKARE.....	11587	21	22507	23	29566	21	33360	20	27155	17	14190	10	1669	2	427	1	23517	16
PUOLISO MAKA.....	0		5011	5	21832	15	29682	18	25565	16	13019	9	2851	3	669	1	20580	14
1.2. ELÄKE- YM. TULOT PENSIONSINKOMSTER M.M.....	1324	2	2094	2	6784	5	5658	3	7088	4	19598	14	50855	48	49452	60	14023	9
VILJELIJÄ JORDBRUKARE.....	1324	2	944	1	1403	1	1959	1	4145	3	12136	9	33787	32	32051	39	8028	5
PUOLISO MAKA.....	0		1150	1	5381	4	3699	2	2943	2	7462	5	17068	16	17400	21	5995	4
2. MAATILATALOUDEN TULOT GÅRDSBRUKETS INKOMSTER																		
VALTIONVEROTUKSESSA VID STATSBEKATTNINGEN.....	40170	73	62088	64	76804	54	82662	50	90380	56	82936	59	46281	43	26042	32	78810	53
MAATILATALOUDEN ANSIOTULO GÅRDSBRUKETS FÖRVÄRVS- INKOMST.....	32306	59	51459	53	62380	44	66120	40	72221	44	66856	48	34466	32	14752	18	62915	43
MAATILATALOUDEN MUUT TULOT GÅRDSBRUKETS ÖVRIGA INKOMSTER.....	1741	3	1616	2	3635	3	5291	3	6024	4	4715	3	2197	2	1957	2	4699	3
METSÄTALOUDEN PUHDAS TULO SKOGSBRUKETS NETTOINKOMST. KUNNALLISVEROTUKSESSA	6122	11	9013	9	10790	8	11251	7	12134	7	11364	8	9618	9	9332	11	11196	8
VID KOMMUNALBEKATTNINGEN...	38753		59972		74381		79857		87657		80914		44990		25177		76436	
3. KIINTEISTÖ-, LIIKE-, AMMATTI-, VARALLISUUS- YM. TULOT FASTIGHETS-, AFFÄRS-, YRKES-, FÖRMÖGENHETS- MM. INKOMSTER																		
VALTIONVEROTUKSESSA VID STATSBEKATTNINGEN.....	1966		5151		8270		14319		12551		10446		5565		5887		11066	
KUNNALLISVEROTUKSESSA VID KOMMUNALBEKATTNINGEN...	4103		5617		8514		14474		12912		11209		7258		6309		11557	
PUOLISOIDEN VEROTETTAVAT TULOT YHTEENSÄ																		
MAKARNAS BEKATTNINGSBARA INKOMSTER SAMMANLAGT																		
VALTIONVEROTUKSESSA VID STATSBEKATTNINGEN.....	50961		88634		124990		145162		147115		128360		93212		65230		131679	
KUNNALLISVEROTUKSESSA VID KOMMUNALBEKATTNINGEN...	50855		87058		116816		131227		138501		121734		83216		52983		122014	
MAATILATALOUDEN VARAT GÅRDSBRUKETS TILLGÅNGAR.....	175018	66	293680	66	339086	62	328048	57	304749	55	230757	53	166729	55	141349	61	284258	57
OMA ASUNTO, NETTOVEROTUSARVO EGEN BOSTAD, NETTOBEKATTNINGS- VÄRDE.....	54538	21	82990	19	97299	18	101553	18	99830	18	79982	18	56296	19	36194	16	90094	18
PUOLISOIDEN VERONALAISET VARAT YHTEENSÄ																		
MAKARNAS SKATTEPLIKTIGA TILLGÅNGAR SAMMANLAGT.....	266060	100	442385	100	542783	100	573561	100	549194	100	437612	100	303886	100	232947	100	500378	100
MAATILATALOUDEN KOHDISTUVAT VELAT																		
GÅRDSBRUKETS SKULDER.....	220063	87	353914	87	352265	80	260799	75	166460	73	78118	69	24481	66	10030	70	187376	75
VELAT YHTEENSÄ SKULDER SAMMANLAGT.....	253372	100	407661	100	440583	100	349524	100	228624	100	113798	100	37240	100	14302	100	249102	100
PUOLISOIDEN VEROTETTAVA VARALLISUUS YHTEENSÄ																		
MAKARNAS BEKATTNINGSBARA FÖRMÖGENHET SAMMANLAGT.....	71581		119287		175286		273614		347634		336322		269714		219030		286276	

TAULUKKO 9A: VIJELIJÄN JA PUOLISON KESKIMÄÄRÄISET VALTIONVERON ALAISET KOKONAISTULOT VIJELIJÄN IÄN MUKAAN LÄÄNEITTÄIN  
 JA KOKO MAAN TILASUURUUSLUOKITTAIN, MK  
 TABELL 9A: JORDBRUKARENS OCH MAKANS GENOMSNITTLIGA STATSSKATTEPLICTIGA TOTALINKOMSTER ENLIGT JORDBRUKARENS ÅLDER ENLIGT LÄN  
 OCH LÄGENHETENS STORLEKSKLASS FÖR HELA LANDET, MK  
 TABLE 9A: AVERAGE TOTAL INCOME SUBJECT TO STATE TAXATION OF FARMER AND SPOUSE BY FARMER'S AGE BY PROVINCE AND BY SIZE GROUP  
 FOR WHOLE COUNTRY, MK

LÄÄNI LÄN	KUN VIJELIJÄN IKÄ OLI VUONNA 1990 (VUOTTA) DÅ JORDBRUKARENS ÅLDER ÅR 1990 VAR (ÅR)									YHTEENSÄ SAMMANLACT MK
	- 19	20 - 24	25 - 34	35 - 44	45 - 54	55 - 64	65 - 74	75 -		
UUDENMAAN - NYLANDS.....	37657	120784	172202	231798	198797	167452	120599	151925	187682	
TURUN JA PORIN - ÅBO OCH BJÖRNEBOKS.	49220	102822	157023	180781	181413	148334	114086	78070	159489	
HÄMEEN - TAVASTEHS.....	60512	111161	164053	180300	175609	153820	118266	86346	161851	
KYMEN - KYMMENE.....	53858	117707	151091	171654	163015	141961	116039	84503	152803	
MIKKELIN - S:T MICHELS.....	79801	92225	131404	143946	142477	130744	105836	83691	133632	
POHJOIS-KARJALAN - NORRA KARELENS....	54163	87027	126162	140356	141681	129120	97147	76687	131353	
KUOPION - KUOPIO.....	64625	91105	136220	152814	153106	135996	110502	76826	141703	
KESKI-SUOMEN - MELLERSTA FINLANDS....	48258	103724	129267	141295	144324	122816	95889	77048	130586	
VAASAN - VASA.....	55532	92779	140617	163334	157901	134458	100513	71439	143475	
OULUN - ULEÅBORGS.....	52154	87230	130377	144656	146511	126632	89945	68226	132237	
LAPIN - LAPPLANDS.....	22030	72696	120908	131728	141557	126751	90335	66253	123949	
AHVENANMAA - ÅLAND.....	0	92152	152512	181647	174744	160038	129621	109673	160501	
KOKO MAA - HELA LANDET.....	55037	96858	143156	165496	162518	139984	107074	82447	147821	
KOKO MAAN TILASUURUUSLUOKKA, HA LÄGENHETENS STORLEKSKLASS FÖR HELA LANDET, HA										
2 - 4.9.....	16450	71875	126902	150215	141328	106633	75899	63014	114402	
5 - 9.9.....	49071	81457	122480	139828	132873	109287	88554	71853	118179	
10 - 19.9.....	58997	94500	130837	146933	145310	133482	118853	99656	137171	
20 - 29.9.....	78349	97862	149210	168299	173625	173791	162137	129092	165044	
30 - 49.9.....	108424	130344	179530	206967	217786	214591	217184	202076	205878	
50 - 99.9.....	115520	157693	222118	295310	279818	280535	300874	412011	276266	
100 -		255163	318079	390137	387378	386237	365970	435995	378024	

TAULUKKO 10: VIJELIJÄN JA PUOLISON KESKIMÄÄRÄISET VEROT, MK JA % VIJELIJÄN JA PUOLISON VERONALAISESTA TULOSTA  
 VALTIONVEROTUKSESSA LÄÄNEITTÄIN JA TILASUURUUSLUOKITTAIN  
 TABELL 10: JORDBRUKARENS OCH MAKANS SKATTER I MEDEL TAL., I MK OCH % AV JORDBRUKARENS OCH MAKANS SKATTEPLIKTIGA INKOMST  
 VID STATSBESKATTNINGEN ENLIGT LÄN OCH LÄGENHETENS STORLEKSKLASS  
 TABLE 10: AVERAGE TAXES OF FARMER AND SPOUSE IN MARKS AND AS A PERCENTAGE OF INCOME OF SAME SUBJECT TO STATE TAXATION  
 BY PROVINCE AND SIZE GROUP

LÄÄNI LÄN	TILASUURUUSLUOKKA, VIJELYKSESSÄ OLEVAA PELTOHEHTAARIA LÄGENHETENS STORLEKSKLASS, BRUKAD ÅKERHEKTAR																	
	2- 4.9		5- 9.9		10-19.9		20-29.9		30-49.9		50-99.9		100-		YHTEENSÄ SAMMANLAGT			
	MK	%	MK	%	MK	%	MK	%	MK	%	MK	%	MK	%	MK	%		
UUENMAAN - NYLANDS.....	44657	29	39288	28	44542	29	53521	31	69865	34	147068	43	207896	47	62522	33		
VALTION TULOVERO																		
STATENS INKOMSTSKATT.....	19215	13	14727	10	16692	11	19962	12	29424	14	79031	23	113922	26	27041	14		
KUNNALLISVERO																		
KOMMUNALSKATT.....	19802	13	19070	13	21306	14	25283	15	30109	14	50238	15	65188	15	26721	14		
VARALLISUUSVERO																		
FÖRMÖGENHETSSKATT.....	290	0	75	0	98	0	96	0	365	0	1344	0	7220	2	364	0		
MUUT																		
ÖVRIGA.....	5351	4	5416	4	6446	4	8180	5	9967	5	16456	5	21566	5	8395	4		
TURUN JA PORIN - ÅBO OCH B:BORGS..	27785	25	30454	25	38898	27	52729	30	71215	33	103676	37	154940	41	47230	30		
VALTION TULOVERO																		
STATENS INKOMSTSKATT.....	9034	8	9624	8	12988	9	19842	11	30236	14	50141	18	81300	22	17977	11		
KUNNALLISVERO																		
KOMMUNALSKATT.....	14711	13	16097	13	19816	14	24931	14	30826	14	39862	14	50384	13	22243	14		
VARALLISUUSVERO																		
FÖRMÖGENHETSSKATT.....	15	0	43	0	16	0	75	0	114	0	503	0	5352	1	103	0		
MUUT																		
ÖVRIGA.....	4025	4	4690	4	6078	4	7881	5	10039	5	13171	5	17905	5	6908	4		
HÄMEEN - TAVASTENUS.....	28755	25	33123	26	40664	28	52278	31	75076	34	101989	37	178175	45	49256	30		
VALTION TULOVERO																		
STATENS INKOMSTSKATT.....	9483	8	10899	9	13817	10	19485	11	32425	15	49038	18	92792	23	18923	12		
KUNNALLISVERO																		
KOMMUNALSKATT.....	14864	13	16832	13	20101	14	24127	14	31167	14	38206	14	54584	14	22470	14		
VARALLISUUSVERO																		
FÖRMÖGENHETSSKATT.....	98	0	71	0	105	0	185	0	440	0	1224	0	10445	3	282	0		
MUUT																		
ÖVRIGA.....	4311	4	5321	4	6641	5	8481	5	11045	5	13522	5	20354	5	7582	5		
KYMEN - KYMMENE.....	30742	26	32434	26	39827	28	51150	30	71524	33	92659	36	160579	43	44867	29		
VALTION TULOVERO																		
STATENS INKOMSTSKATT.....	10400	9	10381	8	13093	9	18590	11	29852	14	43419	17	83877	22	16154	11		
KUNNALLISVERO																		
KOMMUNALSKATT.....	15537	13	16648	14	19973	14	24255	14	31043	15	36517	14	52616	14	21479	14		
VARALLISUUSVERO																		
FÖRMÖGENHETSSKATT.....	66	0	24	0	30	0	53	0	238	0	329	0	4562	1	74	0		
MUUT																		
ÖVRIGA.....	4739	4	5381	4	6730	5	8250	5	10390	5	12394	5	19524	5	7161	5		
MIKKELIN - S:T MICHELS.....	25388	24	28656	25	38280	28	53869	31	76726	36	88682	41	0	0	37102	28		
VALTION TULOVERO																		
STATENS INKOMSTSKATT.....	7380	7	7622	7	11583	8	19386	11	29182	14	35709	17	0	0	11502	9		
KUNNALLISVERO																		
KOMMUNALSKATT.....	13562	13	15466	14	19317	14	24918	14	34500	16	36868	17	0	0	18661	14		
VARALLISUUSVERO																		
FÖRMÖGENHETSSKATT.....	65	0	53	0	120	0	271	0	879	0	2287	1	0	0	153	0		
MUUT																		
ÖVRIGA.....	4381	4	5515	5	7260	5	9294	5	12165	6	13818	6	0	0	6786	5		
POHJOIS-KARJALAN - NORRA KARELENS.	24446	23	26298	24	33091	26	45540	29	60147	32	76075	34	0	0	35348	27		
VALTION TULOVERO																		
STATENS INKOMSTSKATT.....	6765	6	6950	6	9652	8	15509	10	23334	12	34251	15	0	0	11089	8		
KUNNALLISVERO																		
KOMMUNALSKATT.....	13426	13	14656	14	17533	14	22470	14	27354	15	31479	14	0	0	18203	14		
VARALLISUUSVERO																		
FÖRMÖGENHETSSKATT.....	298	0	15	0	20	0	12	0	83	0	106	0	0	0	56	0		
MUUT																		
ÖVRIGA.....	3958	4	4677	4	5886	5	7548	5	9376	5	10239	5	0	0	6000	5		
KUOPION - KUOPIO.....	25412	24	28273	25	36661	27	50937	30	68660	33	88788	35	0	0	39319	28		
VALTION TULOVERO																		
STATENS INKOMSTSKATT.....	7570	7	7753	7	10967	8	17800	10	27292	13	39089	16	0	0	12745	9		
KUNNALLISVERO																		
KOMMUNALSKATT.....	13787	13	15726	14	19400	14	24951	15	31035	15	36037	14	0	0	20108	14		
VARALLISUUSVERO																		
FÖRMÖGENHETSSKATT.....	48	0	11	0	33	0	90	0	186	0	863	0	0	0	61	0		
MUUT																		
ÖVRIGA.....	4007	4	4783	4	6261	5	8095	5	10148	5	12799	5	0	0	6406	5		

TAULUKKO 10: VIJELIJÄN JA PUOLISON KESKIMÄÄRÄISET VEROT, MK JA % VIJELIJÄN JA PUOLISON VERONALAISESTA TULOSTA  
 VALTIONVEROTUKSESSA LÄÄNEITTÄIN JA TILASUURUUSLUOKITTAIN  
 TABELL 10: JORDBRUKARENS OCH MAKANS SKATTER I MEDELTAL, I MK OCH % AV JORDBRUKARENS OCH MAKANS SKATTEPLIKTIGA INKOMST  
 VID STATSBESKATTNINGEN ENLIGT LÄN OCH LÄGENHETENS STORLEKSKLASS  
 TABLE 10: AVERAGE TAXES OF FARMER AND SPOUSE IN MARKS AND AS A PERCENTAGE OF INCOME OF SAME SUBJECT TO STATE TAXATION  
 BY PROVINCE AND SIZE GROUP

LÄÄNI LÄN	TILASUURUUSLUOKKA, VIJELYKSESSÄ OLEVAA PELTOHEHTAARIA LÄGENHETENS STORLEKSKLASS, BRUKAD ÅKERHEKTAR															
	2- 4.9		5- 9.9		10-19.9		20-29.9		30-49.9		50-99.9		100-		YHTEENSÄ SAMMANLAGT	
	MK	%	MK	%	MK	%	MK	%	MK	%	MK	%	MK	%	MK	%
KESKI-SUOMEN - MELLERSTA FINLANDS.	25541	24	27922	25	35582	27	46269	30	58182	32	79651	34	143200	46	35574	27
VALTION TULOVERO																
STATENS INKOMSTSKATT	7456	7	7830	7	10332	8	15119	10	21057	12	34447	15	61181	20	10910	8
KUNNALLISVERO																
KOMMUNALSKATT	13841	13	15060	13	18585	14	22427	14	26389	15	30872	13	42919	14	18125	14
VARALLISUUSVERO																
FÖRMÖGENHETSSKATT	14	0	40	0	74	0	303	0	624	0	1153	1	16329	5	158	0
MUUT																
ÖVRIGA	4230	4	4992	4	6591	5	8420	5	10111	6	13180	6	22771	7	6382	5
VAASAN - VASA	26595	24	29914	25	37281	27	46461	29	64914	32	82440	34	106607	34	39800	28
VALTION TULOVERO																
STATENS INKOMSTSKATT	7739	7	8750	7	11631	8	15842	10	25842	13	36665	15	52337	17	13208	9
KUNNALLISVERO																
KOMMUNALSKATT	14748	13	16416	14	19685	14	23349	14	29750	15	34786	14	38531	12	20412	14
VARALLISUUSVERO																
FÖRMÖGENHETSSKATT	31	0	31	0	19	0	15	0	59	0	65	0	1438	0	28	0
MUUT																
ÖVRIGA	4077	4	4717	4	5945	4	7255	5	9264	5	10925	5	14301	5	6151	4
OULUN - ULEÅBORGS	27728	24	26777	24	31531	25	38809	27	52064	30	62098	32	88166	34	34250	26
VALTION TULOVERO																
STATENS INKOMSTSKATT	8863	8	7482	7	9097	7	12518	9	19501	11	25099	13	41212	16	10827	8
KUNNALLISVERO																
KOMMUNALSKATT	14796	13	14995	13	17252	14	20197	14	25033	14	28171	14	36265	14	18071	14
VARALLISUUSVERO																
FÖRMÖGENHETSSKATT	18	0	2	0	6	0	3	0	23	0	13	0	0	0	8	0
MUUT																
ÖVRIGA	4051	3	4298	4	5175	4	6091	4	7507	4	8815	4	10689	4	5343	4
LAPIN - LAPPLANDS	26077	23	24232	23	33366	26	40570	27	54602	29	72416	33	0	0	30836	25
VALTION TULOVERO																
STATENS INKOMSTSKATT	7781	7	6057	6	9629	7	13075	9	20010	11	30101	14	0	0	9043	7
KUNNALLISVERO																
KOMMUNALSKATT	14209	13	14026	13	18099	14	20907	14	26710	14	32593	15	0	0	16727	14
VARALLISUUSVERO																
FÖRMÖGENHETSSKATT	29	0	17	0	4	0	25	0	0	0	0	0	0	0	16	0
MUUT																
ÖVRIGA	4058	4	4131	4	5633	4	6563	4	7882	4	9723	4	0	0	5049	4
AHVENANMAA - ÅLAND	38016	27	37000	27	48068	30	60717	32	72234	32	109667	36	0	0	47321	29
VALTION TULOVERO																
STATENS INKOMSTSKATT	13766	10	11777	9	17454	11	22657	12	30928	14	51936	17	0	0	17301	11
KUNNALLISVERO																
KOMMUNALSKATT	18895	14	19406	14	23200	14	28322	15	31314	14	42597	14	0	0	22846	14
VARALLISUUSVERO																
FÖRMÖGENHETSSKATT	10	0	8	0	108	0	666	0	0	0	89	0	0	0	137	0
MUUT																
ÖVRIGA	5345	4	5809	4	7306	5	9072	5	9992	4	15046	5	0	0	7037	4
KOKO MAA - HELA LANDET	27938	24	29726	25	37434	27	48623	29	67620	33	104206	38	162215	43	42354	29
VALTION TULOVERO																
STATENS INKOMSTSKATT	8897	8	8861	8	11875	9	17227	10	27762	13	50760	18	85019	22	14968	10
KUNNALLISVERO																
KOMMUNALSKATT	14764	13	15968	14	19338	14	23616	14	29840	14	39529	14	52291	14	20696	14
VARALLISUUSVERO																
FÖRMÖGENHETSSKATT	62	0	34	0	41	0	82	0	209	0	727	0	6359	2	107	0
MUUT																
ÖVRIGA	4215	4	4863	4	6179	5	7697	5	9809	5	13189	5	18545	5	6583	4

TAULUKKO 10A: VIJELIJÄN JA PUOLISON KESKIMÄÄRÄINEN METSÄNHÖITOMAKSU LÄÄNEITTÄIN JA TILASUURUUSLUOKITTAIN, MK  
 TABELL 10A: JORDBRUKARENS OCH MAKANS GENOMSNITTLIGA SKOGSVÄRDISAVGIFT ENLIGT LÄN OCH LÄGENHETENS STORLEKSKLASS, MK  
 TABLE 10A: AVERAGE FORESTRY PAYMENT OF FARMER AND SPOUSE BY PROVINCE AND SIZE GROUP, MK

LÄÄNI LÄN	TILASUURUUSLUOKKA, VIJELYKSESSÄ OLEVAA PELTOHEHTAARIA LÄGENHETENS STORLEKSKLASS, BRUKAD ÅKERHEKTAR							YHTEENSÄ SAMMANLACT
	2- 4.9	5- 9.9	10-19.9	20-29.9	30-49.9	50-99.9	100-	
	MK	MK	MK	MK	MK	MK	MK	MK
UUDENMAAN - NYLANDS.....	341	553	889	1397	1820	2591	4462	1284
TURUN JA PORIN - ÅBO OCH BJÖRNEBORGS.	267	519	816	1143	1582	2131	4125	952
HÄMEEN - TAVASTEHUS.....	513	875	1298	1877	2460	2950	5714	1528
KYMEN - KYMMENE.....	716	1009	1428	1682	1886	2150	5872	1408
MIKKELIN - S:T MICHELS.....	987	1524	2133	2612	3116	4077	0	1892
POHJOIS-KARJALAN - NORRA KARELENS....	585	897	1274	1498	1794	1921	0	1193
KUOPION - KUOPIO.....	566	829	1229	1485	1925	2615	0	1185
KESKI-SUOMEN - MELLERSTA FINLANDS....	732	1207	1778	2445	3015	4531	10789	1683
VAASAN - VASA.....	275	448	701	932	1094	1296	3553	699
OULUN - ULEÅBORGS.....	392	539	714	780	861	961	849	669
LAPIN - LAPPLANDS.....	598	757	1043	1121	1108	1711	0	873
AHVENANMAA - ÅLAND.....	203	476	839	1222	1165	2876	0	712
KOKO MAA - HELA LANDET.....	475	756	1081	1345	1682	2254	4481	1099

TAULUKKO 10B: VARALLISUUSVEROA MAKSANEIDEN VIJELIJÖIDEN JA PUOLISOIDEN SUHTEELLINEN LUKUMÄÄRÄ KAIKKIIN VIJELIJÖIHIN  
 JA PUOLISOIHIN VERRATTUNA LÄÄNEITTÄIN JA TILASUURUUSLUOKITTAIN, %  
 TABELL 10B: DEN RELATIVA ANDELEN JORDBRUKARE OCH MAKASOM BETALAT FÖRMÖGENHETSSKATT JÄMFÖRT MED DEN TOTALA ANDELEN JORDBRUKARE  
 OCH MAKASOM, ENLIGT LÄN OCH LÄGENHETENS STORLEKSKLASS, %  
 TABLE 10B: NUMBER OF FARMERS AND SPOUSES WHO HAVE PAID PROPERTY TAX IN PROPORTION TO NUMBER OF ALL FARMERS AND SPOUSES BY  
 PROVINCE AND SIZE GROUP, %

LÄÄNI LÄN	TILASUURUUSLUOKKA, VIJELYKSESSÄ OLEVAA PELTOHEHTAARIA LÄGENHETENS STORLEKSKLASS, BRUKAD ÅKERHEKTAR							YHTEENSÄ SAMMANLACT
	2- 4.9	5- 9.9	10-19.9	20-29.9	30-49.9	50-99.9	100-	
UUDENMAAN - NYLANDS.....	2.2	1.5	1.4	1.9	6.5	14.6	39.7	4.3
TURUN JA PORIN - ÅBO OCH BJÖRNEBORGS.	0.5	0.6	0.5	1.3	3.8	8.5	31.5	1.7
HÄMEEN - TAVASTEHUS.....	0.8	0.8	1.9	4.1	8.8	19.2	41.4	4.2
KYMEN - KYMMENE.....	1.1	0.9	1.0	2.2	6.5	8.6	44.4	2.1
MIKKELIN - S:T MICHELS.....	1.4	1.1	3.6	6.3	18.0	22.0	0.0	3.5
POHJOIS-KARJALAN - NORRA KARELENS....	0.8	0.4	0.8	0.5	2.6	3.4	0.0	0.8
KUOPION - KUOPIO.....	0.6	0.4	1.0	2.1	4.3	14.1	0.0	1.4
KESKI-SUOMEN - MELLERSTA FINLANDS....	0.7	1.0	2.5	6.5	10.5	22.5	33.3	3.1
VAASAN - VASA.....	0.6	0.5	0.4	0.4	1.3	3.2	5.9	0.6
OULUN - ULEÅBORGS.....	0.3	0.1	0.2	0.1	0.6	0.7	0.0	0.2
LAPIN - LAPPLANDS.....	0.8	0.4	0.1	0.2	0.0	0.0	0.0	0.4
AHVENANMAA - ÅLAND.....	0.6	0.5	1.2	2.6	0.0	14.3	0.0	1.2
KOKO MAA - HELA LANDET.....	0.7	0.6	1.0	1.8	4.6	10.7	31.5	1.8

TAULUKKO 19: VIJELIJÄN, PUOLISON JA YKSINÄISEN VIJELIJÄN TULOT KESKIMÄÄRIN LÄÄNEITTÄIN JA KOKO MAAN TILASUURUUS-  
LUOKITTAIN, MK  
TAABELL 19: JORDBRUKARENS, MAKANS OCH ENSAMSTÄENDE JORDBRUKARENS INKOMSTER I MEDEL TAL ENLIGT LÄN OCH LÄGENHETENS  
STORLEKSKLASS FÖR HELA LANDET, MK  
TABLE 19: AVERAGE INCOMES OF FARMER, SPOUSE AND NON-MARRIED FARMER BY PROVINCE AND SIZE GROUP FOR WHOLE COUNTRY,  
MK

LÄÄNI LÄN	MAATILATALOUDEN ANSIOTULO GÄRDSHRUKETS FÖRVÄRVSINKOMST			METSÄTALOUDEN PUHDAS TULO NETTOINKOMST AV SKOCSBRUK			MAATILATALOUDEN MUUT TULOT ÖVRIGA INKOMSTER AV GÄRDS- BRUK		
	VIJELIJÄ BRUKARE	PUOLISO MAKA	YKSINÄINEN VIJELIJÄ ENSAM BRUKARE	VIJELIJÄ BRUKARE	PUOLISO MAKA	YKSINÄINEN VIJELIJÄ ENSAM BRUKARE	VIJELIJÄ BRUKARE	PUOLISO MAKA	YKSINÄINEN VIJELIJÄ ENSAM BRUKARE
	MK	MK	MK	MK	MK	MK	MK	MK	MK
UUDENMAAN NYLANDS.....	48783	25527	50454	10806	3022	11052	10410	381	4586
TURUN JA PORIN ÅBO OCH BJÖRNEBORCS. HÄMEEN	44621	28390	42236	6552	2929	7468	8230	105	2893
TAVASTEIJUS. KYMEN	44803	27462	45806	13512	4361	14017	8092	159	3382
KYMMENE..... MIKKELIN	43344	30786	46784	14265	2520	14099	4985	124	2555
S:T MICHELS..... POHJOIS-KARJALAN	34768	27307	38042	19160	4512	19151	2251	33	1222
NORRA KARELENS..... KUOPIO	40001	31055	45109	9382	2136	9337	2711	41	1410
KUOPIO..... KESKI-SUOMEN	43524	32729	46816	11004	2723	10893	4577	62	1572
MELLEKSTA FINLANDS.. VAASAN	29673	22548	29141	14751	4647	16226	1995	57	1108
VASA..... OULUN	41584	24977	41389	4678	1698	5374	4082	41	1300
ULEÄBORCS..... LAPIN	37658	27481	41048	4012	1194	4292	3738	76	2281
LAPPIANDS..... AHVENANMAA	32305	25601	29036	5467	1635	5657	824	44	263
ÅLAND..... KOKO MAA	39670	25714	41990	5308	2293	6297	5177	91	1744
HELA LANDET..... KOKO MAAN TILASUU- RUUSLUOKKA, HA LÄGENHETENS STOR- LEKSKLASS FÖR HELA LANDET, HA	41283	27417	42157	8941	2696	9616	5310	97	2158
2 - 4.9.....	6755	3882	7521	4107	1038	4710	707	67	616
5 - 9.9.....	18158	11685	23579	6273	1761	7541	826	53	622
10 - 19.9.....	39247	26053	47470	8832	2588	10146	1780	56	1047
20 - 29.9.....	58641	40479	70649	10358	3298	12526	5351	63	2528
30 - 49.9.....	74634	50435	88438	12009	4236	15765	16208	212	9813
50 - 99.9.....	88503	52754	97619	16495	5241	22094	36565	587	23405
100 - .....	91333	50520	111649	35621	7976	40470	75045	715	61028

LÄÄNI LÄN	PALKKATULOT, ELÄKETULOT YM. LÖNEINKOMSTER, PENSIONSIN- KOMSTER MM.			KIINTEISTÖ-, LIIKE-, AMMAT- TI-, VARALLISUUS- YM. TULOT FASTIGHETS-, AFFÄRS-, YRKES-, FÖRMÖGENHETS- MM. INKOMSTER			VERONALAISET TULOT YHTEENSÄ VALTIONVEROTUKSESSA SKATTEPLIKTIGA INKOMSTER SAMMANLACT VID STATSBESKATT.		
	VIJELIJÄ BRUKARE	PUOLISO MAKA	YKSINÄINEN VIJELIJÄ ENSAM BRUKARE	VIJELIJÄ BRUKARE	PUOLISO MAKA	YKSINÄINEN VIJELIJÄ ENSAM BRUKARE	VIJELIJÄ BRUKARE	PUOLISO MAKA	YKSINÄINEN VIJELIJÄ ENSAM BRUKARE
	MK	MK	MK	MK	MK	MK	MK	MK	MK
UUDENMAAN NYLANDS.....	40369	42132	34060	21805	5217	12348	131932	76234	112398
TURUN JA PORIN ÅBO OCH BJÖRNEBORCS. HÄMEEN	36638	36224	33606	9602	3710	8078	105510	71324	94226
TAVASTEIJUS..... KYMEN	31939	34536	28870	10199	4262	9223	108357	70733	101226
KYMMENE..... MIKKELIN	31532	30536	26785	8646	2665	6217	102590	66609	96312
S:T MICHELS..... POHJOIS-KARJALAN	23842	27040	19980	7545	2405	6654	87481	61286	85073
NORRA KARELENS..... KUOPIO	25372	28710	21344	6106	1925	4912	83504	63817	82081
KUOPIO..... KESKI-SUOMEN	24917	29599	20585	6416	2075	6264	90287	67120	86064
MELLEKSTA FINLANDS.. VAASAN	31124	32233	24877	6671	2518	6830	84143	62037	78053
VASA..... OULUN	35041	36475	29424	8366	2911	5967	93594	66051	83444
ULEÄBORCS..... LAPIN	31712	32384	24324	6614	2340	5439	83566	63418	77391
LAPPIANDS..... AHVENANMAA	30913	32631	27260	6963	1919	4737	76278	61783	66886
ÅLAND..... KOKO MAA	42576	36477	33883	17975	6871	12162	108655	71161	93453
HELA LANDET..... KOKO MAAN TILASUU- RUUSLUOKKA, HA LÄGENHETENS STOR- LEKSKLASS FÖR HELA LANDET, HA	32628	33980	27658	9081	3093	7088	97079	67242	88610
2 - 4.9.....	58554	45641	42944	10627	3865	5959	80520	54490	61664
5 - 9.9.....	47187	38516	33795	8034	2751	6212	80394	54733	71686
10 - 19.9.....	30665	32610	24053	7105	2467	6257	87526	63738	88939
20 - 29.9.....	19346	28794	16656	7650	2543	7196	101103	75112	109482
30 - 49.9.....	16549	28651	15435	9096	3891	11494	129105	87377	140801
50 - 99.9.....	16147	32150	14715	32455	7892	25294	190103	98517	182896
100 - .....	27837	32265	15981	56769	16793	48908	285908	108205	277275

TAULUKKO 19: (JATK.)

TABELL 19: (FORTS.)

TABLE 19: (CONT.)

LÄÄNI LÄN	MAATIATALOUDEN VARAT GÄRDSBRUKETS TILLGÄNGAR			MAATIATALOUTEEN KOHDISTUVAT VELAT GÄRDSBRUKETS SKULDER			AVIOPARIEN SUIHTEELLINEN OSUUS ÄKTA MAKARS RELATIVA ANDEL	YKSIK. VIJEL. SUHT. OSUUS ENSAM. BRUKARES RELATIVA ANDEL
	VILJELIJÄ BRUKARE	PUOLISO MAKA	YKSINÄINEN VILJELIJÄ ENSAM BRUKARE	VILJELIJÄ BRUKARE	PUOLISO MAKA	YKSINÄINEN VILJELIJÄ ENSAM BRUKARE		
	MK	MK	MK	MK	MK	MK		
UUDENMAAN NYLANDS.....	314351	76054	299589	179396	44971	203989	78.6	21.4
TURUN JA PORIN ÅBO OCH BJÖRNEBORGS. HÄMEEN TAVASTEHDUS.....	220747	76656	214641	174078	62246	190224	79.0	21.0
KYMNEN KYMENE.....	310329	95064	320359	164711	53884	195043	77.9	22.1
MIKKELIN S:T NICHOLS.....	304040	36641	275619	145056	16091	147931	77.5	22.5
POHJOIS-KARJALAN NORRA KARELENS.....	326479	75494	317274	135170	32393	154227	76.2	23.8
KUOPIO KUOPIO.....	231601	49238	219203	152690	37425	159573	75.5	24.5
KESKI-SUOMEN MELLERSTA FINLANDS..	251286	60999	230070	138379	36412	152230	78.0	22.0
VAASAN VASA.....	283811	80197	291448	132172	39089	143543	77.1	22.9
OULUN ULEÅBORGS.....	189231	27351	171461	150895	20254	146943	78.8	21.2
LAPIN LAPPILANDS.....	178959	43851	167548	148635	39346	137411	78.8	21.2
SAVONIA SAVONIA.....	167920	50266	160974	145927	47359	125272	80.2	19.8
ÄLÄNKI ÄLAND.....	189711	48737	219296	148762	34310	154877	77.6	22.4
KOKO MAA HELA LANDET.....	240104	58733	231941	154765	39460	162796	78.2	21.8
KOKO MAAN TILASUURUUSLUOKKA, HÄLÄGENHETENS STORLEKSKLASS FÖR HELA LANDET, HÄ								
2 - 4.9.....	79481	17208	77384	22621	5250	23418	71.9	28.1
5 - 9.9.....	128313	29505	143405	51485	12614	65217	73.3	26.7
10 - 19.9.....	212250	50366	236444	121050	30113	159064	77.4	22.6
20 - 29.9.....	305484	77140	350857	219009	56506	294420	83.3	16.7
30 - 49.9.....	412365	108837	491577	310290	84159	439084	86.0	14.0
50 - 99.9.....	607480	152312	664488	515134	132262	660867	88.3	11.7
100 - .....	1367162	220590	2112987	1173781	197661	1535038	86.2	13.8

TAULUKKO 20: KUNNITTAISIA TULOKSIA  
TABELL 20: UPPGIFTER ENLIGT KOMMUN  
TABLE 20: RESULTS BY MUNICIPALITY

KUNTA- NUMERO LÄÄNI JA KUNTA LÄN OCH KOMMUN KOMMUN- NUMMER	KAIKKIEN TILOJEN ALLA LÄGENHETERS			LUONNOLL. HENK. TILOJEN FYSISKA PERSON. LÄGENHET.			VALTIONVERON ALAISET STATSSKATTEPLIKTIGA		KIINTEIS- TÖ- YM. TULOT FASTIG- HETS- INKOMSTER M.M.	MAATILAT. ANSIO- TULO- GÅRDS- BRUKETS FÖRVÄRVS- INKOMST
	LUKU ANTAL	KESKIMÄÄRÄINEN I MEDELTAL PELTOP. METSÄP. ALA ALA ÅKER- ÅKER- AREAL AREAL		LUKU ANTAL	KESKIMÄÄRÄINEN I MEDELTAL PELTOP. METSÄP. ALA ALA ÅKER- ÅKER- AREAL AREAL		PALKKATULOT LÖNEINKOMSTER VILJEL. PUOLISO BRUKARE MAKA			
		HA	HA		HA	HA	MK	MK		
015 ARTJÄRVI-ARTSJÖ	293	22,9	26,2	251	23,7	26,7	21907	15300	8472	71709
018 ASKOLA	265	27,5	31,1	230	28,6	31,6	28615	27624	8041	77404
049 ESPOO-ESBO	108	25,3	37,4	69	23,4	14,5	39921	29823	51019	37750
078 HANKO-HANGÖ	12	12,3	53,2	9	12,6	62,4	-	-	-	-
091 HELSINKI-HELSINGFORS	5	22,8	24,5	-	-	-	-	-	-	-
092 VANTAA-VANDA	112	35,3	37,3	70	26,7	13,3	49314	37366	183905	42383
106 HYVINKÄÄ-HYVINGE	239	26,6	37,8	198	25,5	23,9	38500	33407	18165	62776
149 INKOO-INGÅ	254	28,9	41,7	232	28,7	34,2	47183	32443	17732	64441
186 JÄRVENPÄÄ-TRÄSKÄNDA	18	23,6	9,9	14	16,0	4,0	23854	17202	15482	22941
220 KARJAA-KARIS	178	28,2	31,5	156	29,3	31,8	26787	27970	11288	79046
223 KARJALOHJA-KARISLOJO	114	20,8	25,8	102	21,2	26,8	40107	22986	10871	55327
224 KARKKILA-HÖGFORS	199	18,5	30,5	170	19,8	29,6	41440	25269	12773	67163
235 KAUNIAINEN-GRANKULLA	1	5,4	-	1	5,4	-	-	-	-	-
245 KERAVA-KERVO	15	25,8	19,9	12	14,5	16,0	30895	36164	36824	23670
257 KIRKKONUMMI-KYRKSLÄTT	189	27,1	29,7	144	27,7	29,8	48452	40042	356462	53198
407 LAPINJÄRVI-LAPPTRÄSK	313	32,4	40,9	282	31,5	40,5	21690	29403	8560	93803
424 LILJENDAL	154	24,2	32,7	147	24,6	33,0	24168	25358	7784	75465
427 LOHJA-LOJO	6	18,7	5,6	3	27,0	6,9	-	-	-	-
428 LOHJANIKUNTA-LOJO KOMMUN	279	21,2	25,1	226	21,0	22,8	46428	30736	24201	44935
434 LOVIISA-LOVISA	10	13,3	11,5	8	14,9	11,9	-	-	-	-
504 MYRSKYLÄ-MÖRSKOM	211	24,2	31,4	189	24,6	30,1	21565	22038	12459	71766
505 MÄNTSÄLÄ	701	22,0	28,4	598	21,9	27,6	38689	32634	11348	58091
540 NUMMI-PUSULA	460	22,1	32,9	387	22,8	32,8	26671	20549	13994	60469
543 NURMIJÄRVI	484	25,7	17,9	401	26,2	18,4	39827	44367	21681	64838
560 ORIMATTILA	725	26,6	31,8	633	27,3	31,7	29306	25383	12133	79980
585 PERNAJA-PERNÄ	245	30,7	62,0	208	26,7	46,7	32907	28139	7332	60796
606 POHJA-POJO	86	29,4	114,4	74	25,8	45,8	27687	25218	10408	51147
611 PORNAINEN-BORGNÄS	194	21,9	24,8	168	22,7	24,9	41155	33714	6674	62395
612 PORVOO-BORGÅ	-	-	-	-	-	-	-	-	-	-
613 PORVOON MLK-BORGÅ LK	573	24,3	31,1	498	24,5	30,4	33759	34048	9908	58877
616 PUKKILA	200	27,8	25,5	180	28,4	25,8	23678	21974	10151	81868
701 RUOTSINPYHTÄÄ-STRÖMFORS	173	26,9	66,5	153	25,7	46,1	34313	29409	9225	82908
737 SAMMATTI	72	19,0	24,4	67	19,0	24,8	40910	25092	20349	56514
753 SIPOO-SIBBO	428	18,2	19,7	367	18,6	17,5	53596	44454	15647	42198
755 SIUNTIO-SJUNDEÅ	186	33,8	33,1	151	32,4	31,0	47358	32457	14343	64821
835 TAMMISAARI-EKENÄS	131	22,7	39,2	112	24,1	38,0	26979	36143	14109	56683
842 TENHOLA-TENALA	226	25,1	54,3	197	25,8	57,3	31061	28033	10094	56387
858 TUUSULA-TUSBY	271	23,8	14,2	224	24,3	13,8	56409	38442	21860	57092
927 VIHTI-VICHTIS	484	23,7	30,9	400	23,0	23,0	44206	32320	17635	56629

TULOT TILAA KOHTI  
INKOMSTER PER LÄGENHET

VEROTETTAVAT TULOT  
TILAA KOHTI  
BESKATTNINGSBARA IN-  
KOMSTER PER LÄGENHET

VEROT JA VELAT TILAA KOHTI  
SKATTER OCH SKULDER PER LÄGENHET

METSÄT. PUHDAS TULO NETTO- INKOMST AV SKOCS- BRUKET	MAATILAT. MUUT TULOT ÖVRIGA INKOMSTER AV GÄRDS- BRUKET	MAATILAT. TULOT YHTEENSÄ GÄRDS- BRUKETS INKOMSTER SAMMANL.	VERONAL. TULOT YHTEENSÄ SKATTE- PLIKTIGA INKOMSTER SAMMANL.	VALTION- VEROTUKS. VID STATS- BESKATT- NINGEN	KUNNALL. VEROTUKS. VID KOMMUNAL- BESKATT- NINGEN	TULOVERO INKOMST- SKATT	VARALLI- SUUSVERO FÖRMÖ- GENHETS- SKATT	KUNNAL- LISVERO KOMMUNAL- SKATT	MUUT VEROT ÖVRIGA SKATTER	VEROT YHTEENSÄ SKATTER SAMMANL.	MAATILAT. VELAT GÄRDS- BRUKETS SKULDER	KUNTA- NUMERO KOMMUN- NUMMER
MK	MK	MK	MK	MK	MK	MK	MK	MK	MK	MK	MK	MK
12184	4574	88467	133934	121471	112645	13721	224	19526	6438	39908	221854	015
18243	7959	103606	167626	151411	142105	19442	171	23516	8012	51141	219515	018
4780	14298	56828	177246	161502	154159	33358	1205	20321	5446	60330	191591	049
-	-	-	-	-	-	-	-	-	-	-	-	078
-	-	-	-	-	-	-	-	-	-	-	-	091
5314	11005	58703	329114	310560	305052	90702	1564	49851	11064	153181	158716	092
11132	9365	83273	173110	157101	151150	23908	117	24511	7650	56186	165565	106
12360	9673	86474	183712	166130	161262	26204	526	25628	8283	60641	244499	149
2281	1571	26794	83287	68763	67801	10833	-	9757	2639	23228	67215	186
10616	18237	107899	171114	152234	147541	23589	270	25928	7251	57037	255915	220
9923	6112	71363	144754	130199	122534	17957	133	19843	7350	45283	179740	223
12613	5773	85549	165004	147419	137360	19056	123	22948	7172	49298	127551	224
-	-	-	-	-	-	-	-	-	-	-	-	235
8372	5850	37892	140667	120639	110225	14534	1112	15992	4705	36343	53842	245
9885	20082	83165	528125	511560	501340	175799	2762	79906	23399	281866	265309	257
18132	7544	119478	179027	166919	158523	23980	571	27321	9227	61099	249007	407
14249	4096	93810	151019	139843	129852	16610	47	21210	7390	45258	272859	424
-	-	-	-	-	-	-	-	-	-	-	-	427
10967	7578	63480	164947	147748	140932	23333	553	21796	6703	52385	149554	428
-	-	-	-	-	-	-	-	-	-	-	-	434
14491	5710	91967	147598	134443	126370	17205	131	21753	7165	46254	223678	504
12944	5010	76046	158677	142165	134485	18377	101	23126	6905	48509	173799	505
13950	12277	86696	147850	132713	125687	18173	227	21119	7552	47071	214912	540
10755	15956	91549	197312	180200	171503	30787	411	27712	8128	67038	173919	543
15021	6315	101316	167923	152134	143898	20683	230	23863	7642	52419	262725	560
11151	3886	75832	144088	130005	122688	16701	394	20624	6718	44437	251745	585
6948	11226	69321	132571	118958	112621	16788	287	20320	6356	43751	179464	606
11424	3543	77362	158895	143396	136808	18547	40	23010	7689	49287	137127	611
-	-	-	-	-	-	-	-	-	-	-	-	612
10780	8860	78517	156166	142690	134883	18891	81	21685	6795	47452	199936	613
13473	5981	101322	157068	142189	135600	18279	74	23204	7503	49060	273309	616
17961	5285	106155	179009	162187	152631	22495	249	24965	8329	56038	273638	701
11429	8034	75976	161944	146331	137915	21335	21	23030	7890	52276	134152	737
7199	6958	56356	168957	148285	138763	21875	31	21858	6809	50573	108621	753
10656	20146	95623	189671	172787	186398	30416	432	30069	9213	70130	197253	755
11294	11298	79276	155996	140909	136136	20267	748	23592	7285	51893	209433	835
14147	14875	85409	154630	138667	129722	21747	995	23031	7551	53324	225361	842
8176	9231	74499	190983	170428	160561	27416	596	25786	7416	61215	130180	858
11168	7700	75498	169703	152781	144614	22745	181	22898	7203	53026	209072	927

TAULUKKO 20: KUNNITTAISIA TULOKSIA  
 TABELL 20: UPPGIFTER ENLIGT KOMMUN  
 TABLE 20: RESULTS BY MUNICIPALITY

KUNTA- NUMERO KOMMUN- NUMMER	LÄÄNI JA KUNTA LÄN OCH KOMMUN	KAIKKIEN TILOJEN ALLA LÄGENHETERS		LUONNOLL. HENK. TILOJEN FYSISKA PERSON. LÄGENHET.		VALTIONVERON ALAISET STATSSKATTEPLIKTIGA					
		LUKU ANTAL	KESKIMÄÄRÄINEN I MEDELTA PELTOP. ALA ÅKER- AREAL	METSÄP. ALA SKOCS- AREAL	LUKU ANTAL	KESKIMÄÄRÄINEN I MEDELTA PELTOP. ALA ÅKER- AREAL	METSÄP. ALA SKOCS- AREAL	PALKKATULOT LÖNEINKOMSTER VILJEL. PUKLISO BRUKARE MAKÅ	KIINTEIS- TÖ- TULOT FASTIG- HETS- INKOMSTER M.M.	MAATILAT. ANSIO- TULO GÅRDS- BRUKETS FÖRVÄRVS- INKOMST	
		HA	HA	HA	HA	MK	MK	MK	MK		
TURUN JA PORIN - ÅBO OCH BJÖRNEBORGS											
006	ALASTARO	398	26.5	17.0	326	27.3	17.8	29483	24302	8579	77140
017	ASKAINEN-VILLNÄS	102	17.9	17.9	89	18.0	17.2	28378	19913	11152	79217
019	AURA	161	26.3	14.9	134	27.0	15.4	40149	23840	20459	67186
040	DRACSFJÄRD	74	20.8	73.1	58	20.6	32.4	27992	36373	12596	43864
050	EURA	475	15.7	25.4	421	16.4	26.6	47140	26524	8684	53905
051	EURAJOKI-EURÅMINNE	371	17.0	22.8	322	17.7	24.0	39159	34105	9915	69179
073	HALIKKO	472	25.0	24.6	388	24.7	23.1	34733	28432	12287	68280
079	HARJAVALTA	143	19.3	20.4	122	20.5	20.7	63543	38265	10968	47871
099	HONKAJOKI	352	15.9	37.4	308	16.3	38.7	28484	21469	7900	52981
101	HOUTSKARI-HOUTSKÄR	71	8.1	25.8	64	8.6	26.8	41356	35711	10509	39691
102	HUITTINEN	574	22.4	21.5	485	21.9	20.2	35230	28011	18663	70122
108	HÄMEENKYRÖ-TAVASTKYRO	575	17.0	29.5	480	17.1	28.7	37275	25935	9831	49250
143	IKAALINEN-IKALIS	744	12.5	30.8	626	13.0	31.0	30201	23901	6635	42720
150	INIÖ	26	7.8	27.2	19	8.4	28.6	62006	33345	7275	12526
181	JÄMIJÄRVI	367	14.6	22.7	331	15.2	23.5	31844	22383	4150	58824
202	KAARINA-S:T KARINS	67	16.9	8.5	45	15.2	8.2	30477	30323	18789	37523
209	KALANTI	270	18.6	26.6	242	19.2	27.4	28567	26244	11375	79576
214	KANKAANPÄÄ	702	13.0	43.4	593	13.5	29.8	35505	27656	8347	41326
219	KARINAINEN	171	22.8	14.7	141	23.8	15.5	31466	23100	10441	82168
230	KARVIA	509	14.2	30.4	451	14.8	31.2	30347	22625	9191	55691
243	KEMIÖ-KIMITO	262	28.2	37.5	237	27.7	33.8	25234	27769	9748	62948
250	KIHNIÖ	217	12.6	38.2	194	13.0	38.1	37716	32304	7656	35449
252	KIIKALA	300	22.3	24.5	246	22.9	22.4	26349	20129	11369	65900
254	KIIKONEN	198	14.1	25.7	174	14.6	25.6	35718	31026	8618	42904
259	KISKO	244	18.9	28.0	196	19.9	29.7	31022	33022	9012	47694
262	KIUKATINEN	340	19.2	14.8	297	20.0	15.2	33537	26564	11604	82980
266	KODISJOKI	49	15.4	25.3	43	16.3	26.2	41562	15166	3209	75000
271	KOKEMÄKI-KUMO	620	17.8	21.6	520	18.5	22.0	42608	29176	9474	54120
279	KORPPOO-KORPO	51	16.2	43.5	46	16.8	46.8	30479	33853	8547	42971
284	KOSKI TIL	396	23.8	15.2	336	23.3	14.4	27319	19424	8198	75044
293	KULLAA	129	15.2	31.4	112	16.6	32.8	38255	22029	5706	48801
304	KUSTAVI-GUSTAVS	94	15.1	19.2	71	15.6	18.8	41867	28897	12747	42950
308	KUUSJOKI	261	24.6	13.3	223	24.4	12.3	36984	26542	8803	61966
319	KÖYLIÖ-KJULO	346	16.1	27.3	285	15.8	13.6	39927	28268	10766	78871
400	LAITILA	657	17.1	27.0	573	17.2	26.8	30258	26420	12636	69360
406	LAPPI	219	18.8	34.0	186	19.2	34.5	27418	21806	9328	78484
413	LAVIA	325	12.5	34.3	283	13.0	34.9	26734	23630	5197	43492
419	LEMU	87	21.8	11.8	70	21.6	12.1	35601	34018	15851	69667
423	LIETO-LUNDO	317	24.8	13.1	253	25.1	12.9	36838	27253	13370	68334
430	LOIMAA	68	29.4	12.1	60	30.5	11.1	39992	34908	15754	67969
431	LOIMAAN KUNTA-LOIMAA KOMMUN	815	27.8	15.2	671	27.7	13.9	30161	28691	18251	76970
442	LUVIA	151	14.8	33.6	135	14.5	31.6	32152	34044	9117	57840
480	MARTTILA	321	24.5	18.8	267	24.6	18.6	28615	23374	11432	79210
481	NASKU	127	21.7	17.4	110	22.3	17.8	40914	35030	11297	67051
482	MELLILÄ	193	29.1	11.7	157	28.6	11.0	24794	20620	13595	70116
484	MERIKARVIA-SASTMOLA	244	12.4	50.4	217	13.2	51.3	28513	26921	8496	45329
485	MERIMASKU	62	18.2	16.1	54	19.5	17.2	17573	21867	20559	68754
490	MIETOINEN	139	24.8	18.9	114	25.0	19.2	34052	22487	15803	105458
493	MOUHIJÄRVI	291	17.8	27.3	250	18.4	27.9	29254	25392	5504	50625

TULOT TILAA KOHTI INKOMSTER PER LÄGENHET				VEROTETTAVAT TULOT TILAA-KOHTI BESKATTNINGSBARA IN- KOMSTER PER LÄGENHET		VEROT JA VELAT TILAA KOHTI SKATTER OCH SKULDER PER LÄGENHET						
METSÄT. PUHDAS TULO NETTO- INKOMST AV SKOGS- BRUKET	MAATILAT. MUUT TULOT ÖVRIGA INKOMSTER AV GÅRDS- BRUKET	MAATILAT. TULOT YHTEENSÄ GÅRDS- BRUKETS INKOMSTER SAMMANL.	VERONAL. TULOT YHTEENSÄ SKATTE- PLIKTIGA INKOMSTER SAMMANL.	VALTION- VEROTUKS. VID STATS- BESKATT- NINGEN	KUNNALL. VEROTUKS. VID KOMMUNAL- BESKATT- NINGEN	TULOVERO INKOMST- SKATT	VARALLI- SUUSVERO FÖRMÖ- GENHETS- SKATT	KUNNAL- LISVERO KOMMUNAL- SKATT	MUUT VEROT ÖVRIGA SKATTER	VEROT YHTEENSÄ SKATTER SAMMANL.	MAATILAT. VELAT GÅRDS- BRUKETS SKULDER	KUNTA- NUMERO KOMMUN- NUMMER
MK	MK	MK	MK	MK	MK	MK	MK	MK	MK	MK	MK	MK
8204	11682	97026	159278	142606	134216	19087	26	22500	6705	48319	367732	006
4559	7891	91667	150308	136289	126705	18735	17	21763	6412	46928	197404	017
5920	7100	80206	164563	146582	136823	21747	84	21457	6334	49622	302750	019
6114	1059	51038	127829	117403	110858	15207	36	18880	6006	40129	296644	040
9052	6648	69605	152017	135842	129401	17803	64	21043	6830	45740	204437	050
7014	3968	80162	163488	147220	137640	18672	37	21740	6815	47264	183281	051
7877	10204	86361	161611	145985	138340	20097	97	23002	7044	50240	285807	073
7733	3849	59453	172267	154730	143496	22383	60	21540	6966	50948	262776	079
9352	2535	64868	122865	109683	99360	10630	-	17453	5602	33685	126129	099
4196	1997	45883	133469	119430	108206	12920	46	18310	5833	37108	43996	101
8113	8897	87133	168835	151892	144857	22135	67	24053	6845	53100	270910	102
11646	3425	64321	137220	120289	111856	13533	182	18778	5898	38390	167284	108
11943	1084	55747	116389	103301	95463	9691	38	16534	5198	31461	130158	143
4138	1211	17874	120698	100823	87126	8887	-	15549	4824	29260	13772	150
6845	3237	68905	127351	113612	105096	11281	-	19526	5566	36373	163419	181
2772	6020	46315	125729	106546	102739	12998	59	16395	4168	33619	76732	202
7865	11239	98681	164635	146985	139779	19020	22	24213	7317	50572	289476	209
7024	3006	51357	122859	107840	98266	10543	25	16452	5221	32242	13007	214
7192	8843	98202	162677	150386	140258	21324	10	22551	6918	50803	318901	219
6617	2751	65059	127068	113010	104580	10743	-	17606	5324	33673	123909	230
11816	3327	78090	140863	129316	123704	15942	-	21749	7340	45032	303534	243
7011	2370	44830	122462	107059	96573	10343	-	16762	5270	32376	116135	250
9243	6151	81293	138693	124553	116786	15312	62	19204	6340	40919	259897	252
9227	133	52264	127447	111764	103159	10137	-	18228	5969	34334	159699	254
10607	2557	60858	133985	117424	109414	13164	126	18419	6473	38182	275031	259
6322	2983	92285	163915	150621	141840	21129	98	23844	6873	51944	221377	262
11600	16438	103038	162916	148771	137477	20914	-	21753	7106	49774	105798	266
8700	7731	70551	151764	135974	128056	18560	67	21294	6578	46499	218325	271
8363	3700	55034	127513	110072	98191	9877	16	17396	6163	33452	215942	279
6206	7847	89097	143908	129628	121262	16621	139	19491	6067	42319	243785	284
10682	6790	66273	132119	116935	108528	12668	16	19006	5819	37510	138046	293
3533	1594	48077	131603	115875	108661	13084	48	19257	5436	37826	102771	304
4634	6292	72892	145069	129155	121386	16132	63	19945	6103	42242	301069	308
5494	11177	95542	174391	160967	156147	22306	49	26013	7435	55804	183542	319
10359	8655	88374	156997	142248	133486	18926	71	22350	7184	48531	231885	400
12221	5787	96492	155000	143055	135229	16252	182	21573	7333	45340	172873	406
12063	47	55603	110356	97770	88615	8468	42	15763	5454	29726	139614	413
4784	12212	86662	171931	155687	145497	21088	14	24275	7152	52530	264973	419
5493	7385	81212	158428	143293	136057	18444	75	21253	6366	46138	269616	423
6305	14130	88404	178932	164564	163252	23486	423	26139	6503	56551	231350	430
6508	14218	97696	174517	157792	150925	23548	154	24462	7088	55252	184000	431
8005	8854	74698	149905	135594	126176	16542	102	20418	6297	43359	153863	442
8159	8696	96065	159317	145205	136522	19816	84	22591	7267	49759	203819	480
6725	8075	81850	168909	147950	143395	19645	82	22374	6777	48877	151062	481
5124	10155	85395	144317	132513	128345	16901	39	22580	6503	46023	89465	482
11910	150	57389	121294	107418	95558	9315	14	16375	5790	31494	144599	484
4025	5481	78261	138060	121607	113314	14481	543	17920	5466	38411	247657	485
8278	18910	132645	204729	184618	174960	28257	243	27735	8530	64765	335407	490
13148	119	63891	124034	108885	100338	10733	3	16970	5731	33437	183673	493

TAULUKKO 20: KUNNITTAISIA TULOKSIA  
 TABELL 20: UPPGIFTER ENLIGT KOMMUN  
 TABLE 20: RESULTS BY MUNICIPALITY

KUNTA- NUMERO KOMMUN- NUMMER	LÄÄNI JA KUNTA LÄN OCH KOMMUN	KAIKKIEŦ TILOJEN ALLA LÄGENHETERS			LUONNOLL. HENK. TILOJEN FYSISKA PERSON. LÄGENHET.			VALTIONVERON ALAISET STATSSKATTEPLIKTIGA		KIINTEIS- TÖ- YM. TULOT FASTIG- HETS- INKOMSTER M.M.	MAATILAT. ANSIO- TULO GÅRDS- BRUKETS FÖRVÄRVS- INKOMST
		LUKU ANTAL	KESKIMÄÄRÄINEN I MEDEL TAL		LUKU ANTAL	KESKIMÄÄRÄINEN I MEDEL TAL		PALKKATULOT LÖNEINKOMSTER VILJEL. BRUKARE	PUOLISO MAKA		
			ALA ÄKER- AREAL	METSÄP. ALA SKOGS- AREAL		ALA ÄKER- AREAL	METSÄP. ALA SKOGS- AREAL				
TURUN JA PORIN - ÅBO OCH BJÖRNEBORGS											
501	MUURLA	97	26,1	25,6	73	23,9	20,5	62350	27153	42256	55791
503	MYNÄMÄKI	441	18,9	25,0	386	19,3	25,2	33455	25403	14498	73297
529	NAANTALI-NÄDENDAL	27	26,6	31,6	21	24,6	17,3	56448	56441	14746	69174
531	NAKKILA	319	19,3	16,8	272	20,0	14,0	44437	31914	10727	69120
533	NAUVO-NAGU	100	20,7	39,6	92	20,6	40,0	22040	23874	4452	53274
537	NOORMARKKU-NORRMARK	204	12,4	65,9	168	13,1	34,6	30871	25628	8509	36308
538	NOUSIAINEN-NOUSIS	247	23,7	23,2	212	24,0	22,8	32517	25558	10998	80726
561	ORIPÄÄ	184	24,5	14,4	155	23,4	13,6	23567	14295	25708	77994
573	PARAINEN-PARGAS	236	21,3	31,5	191	22,6	31,7	40457	39977	12705	45931
577	PAIMIO-PEMAR	327	26,1	21,7	268	27,4	21,7	35990	34464	13098	68449
581	PARKANO	468	11,0	35,4	405	11,2	35,6	41064	28454	6323	32176
586	PERNIÖ-BJÄRNÄ	379	28,0	38,8	327	26,1	34,3	31097	28532	15201	71112
587	PERTTELI	270	25,3	14,3	227	25,7	13,4	32848	26137	10652	68611
602	PIIKKIÖ-PIKIS	131	21,0	14,3	96	19,2	12,1	41787	23959	8259	50607
608	POMARKKU-PÄMARK	195	12,8	51,3	170	13,1	54,5	35970	19152	4728	37746
609	PORI-BJÖRNEBORC	494	19,8	27,1	399	20,0	18,4	47262	36542	10911	47892
619	PUNKALAIIDUN	552	22,5	23,2	476	22,8	22,8	27185	23316	9895	65509
631	PYHÄRANTA	139	13,1	28,9	114	14,3	30,8	33424	30378	7171	48604
636	PÖYTYÄ	470	23,3	20,2	393	24,0	19,6	33835	20526	10485	78956
680	RAISIO-RESO	39	16,8	8,2	26	17,8	9,4	55147	20813	111174	32016
684	RAUMA-RAUMO	5	13,7	19,6	3	19,6	24,0	-	-	-	-
685	RAUMAN MLK-RAUMO LK	193	13,1	26,9	155	13,4	24,7	37357	34152	10069	47754
704	RUSKO	72	26,6	18,5	58	28,7	16,7	26537	25429	17959	78317
705	RYMÄTTYLÄ-RINITO	154	16,0	17,9	140	16,1	17,8	22288	21227	24654	71135
734	SALO	158	23,9	19,6	131	20,7	17,2	38483	35558	17961	52499
738	SAUVO-SAGU	300	26,4	23,4	267	26,3	23,3	30568	28353	15076	77562
747	SIIKAINEN	273	12,7	54,2	240	13,0	55,2	23112	20046	10810	39935
761	SOMERO	1041	24,5	19,8	861	24,8	16,4	28347	24101	11651	78874
772	SUODENNIEMI	234	14,7	31,0	209	15,2	32,3	27378	21535	10124	51400
776	SUOMUSJÄRVI	114	21,8	31,7	94	23,0	32,0	18173	32241	5505	53562
783	SÄKYLÄ	198	16,4	18,0	159	17,4	17,5	41414	32364	17029	60576
784	SÄRKISALO-FINBY	40	26,2	55,9	29	29,2	44,1	22074	27446	4870	98850
833	TAIVASSALO-TÖVSALA	186	18,3	16,3	167	18,9	16,4	25743	21197	16627	74244
838	TARVASJOKI	192	22,8	14,6	159	23,4	14,4	36667	31169	14327	72768
853	TURKU-ÅBO	209	24,7	25,7	166	24,8	10,3	42370	29412	38386	61908
886	ULVILA-ULVSBY	210	21,0	17,4	186	21,1	17,6	46771	39675	8303	65880
895	UUSIKAUPUNKI-NYSTAD	242	13,4	27,1	188	13,8	21,4	41232	26396	9348	55862
906	VAHTO	106	21,7	16,8	90	22,7	16,8	24079	19207	12430	69005
912	VAMMALA	717	16,2	28,1	608	16,5	28,6	35967	29717	10471	49523
913	VAMPULA	294	20,4	15,8	255	21,1	16,5	23568	17445	11238	79727
918	VEHMAA	258	21,2	22,8	231	21,9	23,5	27860	21733	8816	85890
920	VELKUA	14	17,3	44,0	11	19,8	46,3	18957	15927	19766	97030
923	VÄSTANFJÄRD	49	24,6	52,0	43	25,7	57,0	16422	22117	13554	59937
932	VILJAKKALA	183	13,4	34,4	147	14,1	35,1	26393	23797	6481	42025
979	YLÄNE	288	17,1	26,0	245	18,0	27,2	34118	24750	5788	65714
988	ÄETSÄ	253	19,3	32,4	218	20,6	34,5	32932	30438	14578	56066

TULOT TILAA KOHTI  
INKOMSTER PER LÄGENHET

VEROTETTAVAT TULOT  
TILAA KOHTI  
BESKATTNINGSBÄRA IN-  
KOMSTER PER LÄGENHET

VEROT JA VELAT TILAA KOHTI  
SKATTER OCH SKULDER PER LÄGENHET

METSÄT. PUHDAS TULO NETTO- INKOMST AV SKOGS- BRUKET	MAATILAT. MUUT TULOT ÖVRIGA INKOMSTER AV GÅRDS- BRUKET	MAATILAT. TULOT YHTEENSÄ GÅRDS- BRUKETS INKOMSTER SAMMANL.	VERONAL. TULOT YHTEENSÄ SKATTE- PLIKTIGA INKOMSTER SAMMANL.	VALTION- VEROTUKS. VID STATS- BESKATT- NINGEN	KUNNALL. VEROTUKS. VID KOMMUNAL- BESKATT- NINGEN	TULOVERO INKOMST- SKATT	VARALLI- SUUSVERO FÖRMÖ- GENHETS- SKATT	KUNNAL- LISVERO KOMMUNAL- SKATT	MUUT VEROT ÖVRIGA SKATTER	VEROT YHTEENSÄ SKATTER SAMMANL.	MAATILAT. VELAT GÅRDS- BRUKETS SKULDER	KUNTA- NUMERO KOMMUN- NUMMER
MK	MK	MK	MK	MK	MK	MK	MK	MK	MK	MK	MK	
7915	4275	67980	199291	169341	162878	30035	1434	26301	8233	66002	256921	501
10878	10954	95129	168328	150971	145810	20458	21	24174	7708	52361	269768	503
3853	3954	76981	204629	180539	173340	30189	315	27642	7428	65574	101470	529
5658	7450	82228	169214	153120	143708	21281	29	23169	6975	51453	210808	531
7638	6245	67158	117501	100281	93920	9708	50	16309	5611	31677	216890	533
10682	2165	49155	114133	99505	95159	9689	43	14950	5245	29926	127487	537
9509	10753	100988	169826	151610	143381	19070	119	22671	7206	49066	229542	538
5447	12963	96404	159734	146977	143098	23450	39	23191	6604	53284	342980	561
6179	3463	55572	148704	131165	124511	16618	436	21452	6347	44853	192547	573
8559	9155	86163	169431	151484	142974	20078	134	23526	7358	51096	338728	577
8093	823	41093	116744	101266	91928	8889	38	16052	5151	30131	103550	581
10962	17921	99995	174608	156203	147209	23930	525	24796	7582	56833	371379	586
5440	9282	83333	152782	137709	129017	18544	71	20646	6335	45596	356180	587
3477	4220	58303	132118	117768	111635	15254	299	18466	5101	39120	134537	602
15887	614	54247	113901	100010	90587	8866	211	15833	5483	30393	119251	608
4825	7298	60014	154752	137681	130783	18006	40	21806	5809	45661	164160	609
10311	6805	82625	142956	129206	120436	15971	54	20352	6251	42629	243355	619
7769	6241	62614	133518	118169	108840	13820	267	17841	5629	37557	123852	631
7687	10672	97315	162188	146017	139205	21150	58	21528	6926	49662	239551	636
1759	6803	40577	227590	208339	202267	53446	3269	31141	8783	96639	115585	680
-	-	-	-	-	-	-	-	-	-	-	-	684
6741	2085	56579	138092	123654	115405	13984	42	18757	5619	38402	95456	685
5325	19463	103105	172830	155061	139698	23817	239	20576	6446	51078	254262	704
4424	6055	81614	149655	130990	122779	16135	375	20208	6277	42995	246211	705
6311	7474	66283	158457	141427	135539	19126	191	20985	6332	46634	242982	734
8848	8276	94687	168460	146004	137996	18649	26	22911	7421	49006	302359	738
13901	273	54110	107699	95603	86420	8057	47	15266	5517	28887	155176	747
7814	10501	97189	161286	146567	138261	19603	94	22340	6872	48908	277498	761
12452	376	64228	123193	108866	98543	11509	-	16653	5907	34068	129895	772
13747	3989	71298	127154	112331	112188	11718	48	18796	6877	37439	237571	776
6180	8583	75339	166082	150415	140853	21257	139	21468	6723	49587	203054	783
16947	21239	137036	191314	172429	163343	26086	325	27517	9355	63283	388108	784
3651	7168	85062	148428	130533	126081	14821	22	22203	6511	43558	260160	833
6302	9290	88360	170404	154565	142346	20644	54	23505	7339	51543	249306	838
3713	5969	71590	181151	162439	155186	26599	639	23796	6353	57388	199159	853
6081	9870	81832	176592	159242	150839	22347	77	23122	7071	52617	165862	886
5535	8148	69545	146415	127572	119127	15890	12	19152	5956	41010	177627	895
7500	2877	79383	134423	120464	110746	12190	43	17887	5561	35681	318756	906
12391	2931	64845	140951	125344	117470	14652	80	19707	6380	40818	178402	912
7065	12321	99113	151170	139496	134659	19001	51	22654	6842	48547	249393	913
6146	9430	101466	159821	141119	132203	16993	39	23382	6757	47171	383013	918
5753	5095	107879	162515	151786	140485	15016	-	25171	7473	47660	209498	920
12793	1306	74036	126067	112044	100697	9071	86	17624	6734	33516	298814	923
14511	2779	59315	115728	101408	92916	9042	109	16330	5276	30756	93674	932
10024	7190	82929	147629	130854	121391	15589	140	20901	6806	43436	211409	979
12904	4439	73409	151131	135292	127323	16964	82	20226	7102	44375	262447	988

TAULUKKO 20: KUNNITTAISIA TULOKSIA  
 TABELL 20: UPPGIFTER ENLIGT KOMMUN  
 TABLE 20: RESULTS BY MUNICIPALITY

KUNTA- NUMERO KOMMUN- NUMMER	LÄÄNI JA KUNTA LÄN OCH KOMMUN		KAIKKIEN TILOJEN ALLA LÄGENHETERS		LUONNOLL. HENK. TILOJEN FYSISKA PERSON. LÄGENHET.		VALTIONVERON ALAISET STATSSKATTEPLIKTIGA				
	LUKU ANTAL	KESKIMÄÄRÄINEN I MEDEL TAL PELTOP. METSÄP. ALA ÄKER- AREAL		LUKU ANTAL	KESKIMÄÄRÄINEN I MEDEL TAL PELTOP. METSÄP. ALA ÄKER- AREAL		PALKKATULOT LÖNEINKOMSTER VILJEL. PUOLISO BRUKARE MAKÅ		KIINTEIS- TÖ- YM. TULOT FASTIG- HETS- INKOMSTER M.M.	MAATILAT. ANSIO- TULO GÅRDS- BRUKETS FÖRVÄRVS- INKOMST	
		HA	HA		HA	HA	MK	MK			MK
HÄMEEN - TAVASTEHUS											
016	ASIKKALA	456	18.8	43.8	391	19.7	44.6	20970	21865	13329	68453
061	FORSSA	308	22.0	25.8	257	22.1	26.5	34133	32633	18267	62093
082	HATTULA	264	24.3	39.0	223	24.9	37.8	30754	25599	12735	78483
083	HAUHO	360	19.0	39.0	307	19.2	39.4	24840	22262	10215	68583
086	HAUSJÄRVI	417	28.5	27.6	356	28.9	27.1	28691	29302	15416	72936
098	HOLLOLA	455	24.7	38.3	403	24.8	37.5	24301	27736	10744	74331
103	HUMPPILA	244	24.2	19.0	215	24.3	19.2	25670	23863	12037	78925
109	HÄMEENLINNA-TAVASTEHUS	74	29.6	46.1	61	31.8	48.0	26495	34287	52216	67726
165	JANAKKALA	548	24.3	27.4	483	24.0	26.6	40476	32778	18570	77519
169	JOKIOINEN-JOCKIS	321	25.2	19.7	278	23.1	15.6	33515	25780	14971	77312
177	JUUPAJOKI	158	18.3	38.8	133	18.8	41.0	29764	19184	11124	53665
210	KALVOLA	168	20.9	41.7	150	21.5	38.4	25838	20339	14833	58990
211	KANGASALA	265	19.8	41.5	218	19.5	36.5	34051	30433	13828	60117
283	KOSKI HL	239	21.0	33.4	215	21.5	33.4	23367	19445	8895	86030
289	KUHMALAHTI	120	15.5	46.0	91	17.3	46.5	30043	18746	8475	47265
299	KUOREVESI	148	11.9	45.7	122	11.7	45.6	36332	26474	8924	25250
303	KURU	190	11.7	44.8	153	11.9	46.1	30783	26635	12728	29707
310	KYLMÄKOSKI	209	27.4	29.8	174	27.6	30.3	25818	26214	22599	72064
316	KÄRKÖLÄ	296	29.5	34.2	261	29.9	33.3	23462	20583	12441	89265
398	LAHTI-LAHTIS	56	26.9	63.1	47	27.6	16.9	26086	16511	61726	57078
401	LAMMI	421	19.8	40.8	377	20.8	41.2	23453	22790	7626	74473
418	LEMPÄLÄ	253	18.2	28.9	195	18.9	27.5	46299	30840	29456	50766
433	LOPPI	510	16.1	34.2	442	15.7	31.4	32872	25283	11245	50073
439	LUOPIOINEN	193	15.6	57.2	158	16.2	58.6	22886	21218	6447	54637
443	LÄNCELÄ	188	16.3	53.3	161	17.2	52.1	24441	22063	8473	40385
506	MÄNTTÄ	16	26.7	212.9	13	8.4	35.1	50750	31997	24820	4777
532	NASTOLA	297	20.3	36.6	253	20.8	33.6	24795	27680	6928	66755
536	NOKIA	253	16.0	25.7	214	16.9	24.9	36854	25559	7299	45790
562	ORIVESI	350	19.5	45.4	300	19.6	43.1	24955	23368	8170	70241
576	PADASJOKI	214	13.6	66.6	178	14.1	61.4	29366	22716	8143	42243
604	PIRKKALA-BIRKALA	65	16.9	22.0	48	17.0	23.7	38836	29786	18023	47618
635	PÄLKÄNE	251	19.1	40.9	200	19.4	39.2	24198	20937	7009	70402
692	RENKO	213	20.9	38.5	190	21.9	39.1	21221	17628	10152	87042
694	RIIHIMÄKI	104	24.2	26.9	87	24.0	26.6	33024	31494	21687	68645
702	RUOVI	392	15.5	52.9	325	15.5	52.6	27370	24464	7894	40365
730	SAHALAHTI	121	19.6	50.1	104	19.9	49.7	27816	24065	16101	64341
834	TAMMELA	472	17.7	34.0	408	17.3	30.0	29435	23147	10570	55930
837	TAMPERE-TAMMERFORS	249	19.0	66.4	193	17.9	37.4	29000	25439	13057	46991
855	TUULOS	119	15.0	54.9	110	15.2	54.5	28857	17577	9092	56559
864	TOIJALA	66	22.4	18.1	51	24.8	19.5	29930	29696	13295	69262
887	URJALA	537	20.7	27.7	452	21.2	27.3	29225	26125	10544	62897
908	VALKEAKOSKI	295	20.4	31.1	240	19.4	27.9	39326	30143	12558	55044
922	VESILAHTI	328	17.9	35.7	267	18.9	36.5	29366	24578	9629	57568
928	VIIJALA	55	23.0	28.2	46	21.3	27.8	28800	35557	8715	58735
933	VILPPULA	251	14.4	49.4	213	14.7	50.8	36705	29008	8411	38641
936	VIRRAT-VIRDOIS	553	13.4	47.4	479	13.9	47.4	26081	23941	8247	49332
980	YLÖJÄRVI	153	16.8	33.4	126	16.9	30.8	32237	24435	33165	48125
981	YPÄJÄ	349	23.1	14.5	293	22.2	13.8	33798	24244	10036	69671

TULO TILAA KOHTI  
INKOMSTER PER LÄGENHET

VEROTETTAVAT TULOT  
TILAA KOHTI  
BESKATTNINGSBARA IN-  
KOMSTER PER LÄGENHET

VEROT JA VELAT TILAA KOHTI  
SKATTER OCH SKULDER PER LÄGENHET

METSÄT. PUHDAS TULO NETTO- INKOMST AV SKOCS- BRUKET	MAATILAT. MUUT TULOT ÖVRIGA INKOMSTER AV GÅRDS- BRUKET	MAATILAT. TULOT YHTEENSÄ GÅRDS- BRUKETS INKOMSTER SAMMANL.	VERONAL. TULOT YHTEENSÄ SKATTE- PLIKTIGA INKOMSTER SAMMANL.	VALTION- VEROTUKS. VID STATS- BESKATT- NINGEN	KUNNALL. VEROTUKS. VID KOMMUNAL- BESKATT- NINGEN	TULOVERO INKOMST- SKATT	VARALLI- SUUSVERO FÖRMÖ- GENHETS- SKATT	KUNNAL- LISVERO KOMMUNAL- SKATT	MUUT VEROT ÖVRIGA SKATTER	VEROT YHTEENSÄ SKATTER SAMMANL.	MAATILAT. VELAT GÅRDS- BRUKETS SKULDER	KUNTA- NUMERO KOMMUN- NUMMER
MK	MK	MK	MK	MK	MK	MK	MK	MK	MK	MK	MK	
22934	3673	95060	151043	137234	130786	17800	221	21870	7854	47745	156572	016
13961	5361	81415	166409	150258	142066	20350	87	23367	7519	51323	260999	061
19917	12886	111286	180101	164438	155145	26041	559	24110	8700	59410	233689	082
21121	6586	96291	153620	140193	130936	18093	271	21603	8033	48000	203336	083
13897	8905	95737	169671	152765	146111	22647	108	24860	7605	55221	278383	086
18778	8515	101625	164176	149357	141027	21110	360	22476	7841	51787	224258	098
8670	13845	101440	162961	149907	144899	21202	147	23576	7322	52246	268643	103
22770	9139	99635	212054	194042	183224	36014	922	27219	8957	73113	283301	109
12832	10406	100757	192469	174114	164156	27025	337	26854	8214	62431	250161	165
7309	11016	95637	169754	155533	146414	21287	24	23640	7317	52269	250845	169
17412	2694	73770	133809	120433	116731	13198	104	19138	6627	39067	215352	177
16011	5005	80006	140827	126286	117275	15728	438	19665	6900	42731	253302	210
18682	10632	89431	167594	150654	141290	20901	845	21593	7462	50801	189614	211
18841	7725	112596	164333	151049	141595	19782	138	23310	8013	51242	211953	283
17890	2848	68003	125094	110864	103387	11395	71	17729	6058	35254	180210	289
15474	1998	42723	114204	98788	90699	9059	64	15673	5499	30295	87030	299
14098	967	44772	114873	98940	90105	7889	37	15081	5446	28454	126036	303
11583	16191	99837	174340	159056	149061	23392	285	23609	7328	54614	262098	310
16145	13385	118795	175109	159098	151502	23714	146	24361	8363	56584	240705	316
9785	8977	75840	179872	167876	158907	35383	1615	24833	7103	68933	130104	398
21363	5627	101463	153405	139374	130623	17232	248	21598	7461	46539	199966	401
12635	4732	68133	174618	156542	147736	24914	565	24243	8008	57730	152969	418
15411	3785	69268	138469	122851	111178	14459	252	18483	6910	40104	166052	433
25908	4847	85392	135934	122359	115587	14465	566	19883	7187	42100	162738	439
17569	3838	61792	116772	102303	96909	11235	115	16608	6302	34261	273268	443
12234	-	17011	124384	105330	96682	13257	-	15908	5604	34769	89796	506
14373	8878	90006	149218	135202	126575	17118	88	20338	6508	44053	216851	532
11025	2713	59528	129073	113047	105000	11413	14	16191	5452	33070	133581	536
19049	7887	97177	153547	138378	128738	17285	222	21364	7010	45881	221051	562
31270	2900	76413	136608	121289	116992	13979	498	19000	7232	40710	163433	576
10715	6462	64795	151165	134416	127209	18914	396	20880	6515	46705	153182	604
16641	8193	95236	147290	133037	126194	16045	105	19967	7375	43492	218303	635
21123	15949	124114	172688	157369	149794	23723	243	24952	9345	58264	171609	692
15587	12031	96263	182308	162397	153400	24811	818	23864	7622	57115	259349	694
16647	2435	59447	119135	104019	94650	9948	328	15921	5863	32060	157692	702
19930	12117	96388	164299	149341	140404	21120	76	22580	8312	52089	279930	730
12796	7219	75945	138967	124481	119614	15529	78	20137	6743	42488	192752	834
16973	3807	67771	135229	120370	111929	13009	489	16485	5939	35922	123493	837
23200	4158	83918	135459	123740	120245	16576	329	20950	7487	45341	191868	855
10143	10439	89844	162800	148776	149057	19074	404	23453	6710	49641	209561	864
9626	4131	76653	142548	127996	119717	15018	326	19900	6052	41296	190411	887
15015	5684	75743	157738	143098	134612	18383	210	21896	6707	47195	127439	908
14751	1249	73568	137028	121689	113747	12979	359	19369	6624	39331	158326	922
11766	713	71213	144262	130886	120503	13126	-	19610	6402	39137	158047	928
21113	1593	61346	135328	119443	111469	13606	425	18653	6718	39402	161225	933
14641	3244	67216	125332	110849	101000	10315	59	17483	5953	33810	154306	936
12992	5319	66437	156238	139850	129839	20742	749	19819	6746	48057	119057	980
6954	8899	85525	153404	138191	130140	17902	60	22177	6409	46548	283046	981

TAULUKKO 20: KUNNITTAISIA TULOKSIA  
 TABELL 20: UPPGIFTER ENLIGT KOMMUN  
 TABLE 20: RESULTS BY MUNICIPALITY

KUNTA- NUMERO KOMMUN- NUMMER	LÄÄNI JA KUNTA LÄN OCH KOMMUN	KAIKKIEN TILOJEN ALLA LÄGENHETERS		LUONNOLL. HENK. TILOJEN FYSISKA PERSON. LÄGENHET.		VALTIONVERON ALAISET STATSSKATTEPLIKTIGA					
		LUKU ANTAL	KESKIMÄÄRÄINEN I MEDEL TAL PELTOP. METSÄP. ALA ÅKER- AREAL	LUKU ANTAL	KESKIMÄÄRÄINEN I MEDEL TAL PELTOP. METSÄP. ALA ÅKER- AREAL	PALKKATULOT LÖNEINKOMSTER VILJEL. PUOLISO BRUKARE MAKÅ	KIINTEIS- TÖ- YM. TULOT FASTIG- HETS- INKOMSTER M.M.	MAATILAT. ANSIO- TULO GÅRDS- BRUKETS FÖRVÄRVS- INKOMST			
		HA	HA	HA	HA	MK	MK	MK	MK		
KYMEN - KYMMENE											
044	ELIMÄKI	655	24,9	23,9	593	24,5	20,2	30054	22077	10998	86983
075	HAMINA-FREDRIKSHAMN	1	3,7	10,7	-	-	-	-	-	-	-
142	IITTI	517	25,5	40,0	453	25,8	38,6	21800	22354	7413	80792
153	IMATRA	118	19,3	25,3	93	20,8	26,6	39065	28194	10874	60095
163	JAALA	202	15,5	53,3	166	15,8	53,1	25186	24607	7783	47562
173	JOUTSENO	342	20,1	26,2	260	19,5	21,8	32627	33551	13109	67211
285	KOTKA	191	14,1	33,5	157	14,4	25,8	41177	28676	6965	42981
286	KOUVOLA	7	26,2	7,4	3	45,8	10,1	-	-	-	-
306	KUUSANKOSKI	69	27,8	33,6	52	29,5	33,8	41676	34608	12176	53790
405	LAPPEENRANTA-VILLMANSTRAND	765	16,8	31,1	611	16,7	30,4	36567	27389	17216	70815
416	LEMI	274	12,8	28,6	206	13,0	27,5	26449	20192	6139	47624
441	LUUMÄKI	409	16,5	47,9	335	16,6	46,0	19776	18413	8423	62676
489	MIEHIKKÄLÄ	375	15,6	37,8	315	16,1	38,3	21945	18266	6685	66234
580	PARIKKALA	391	15,6	29,3	308	16,3	29,4	26700	19580	6405	76288
624	PYHTÄÄ-PYTTIS	208	18,6	43,6	173	18,5	40,3	26550	26321	10918	66173
689	RAUTJÄRVI	245	12,7	34,4	201	13,0	33,2	36946	22605	11582	50195
700	RUOKOLAHTI	320	11,8	43,9	252	12,1	44,9	36235	20572	6065	52936
728	SAARI	259	17,3	26,6	215	18,0	27,1	19613	23953	6438	75797
739	SAVITAIPALE	446	12,3	37,2	337	12,7	36,6	24636	20894	12047	51064
754	ANJALANKOSKI	727	19,4	28,5	626	19,7	28,2	36474	20260	7688	69377
775	SUOMENNIEMI	98	9,5	61,4	66	10,5	59,0	19937	20868	10923	43296
831	TAIPALSAARI	238	11,7	38,3	180	12,3	36,7	28638	21769	9582	50090
891	UUKUNIEMI	79	14,3	36,2	66	15,1	34,9	18264	19764	6933	53876
909	VALKEALA	660	17,2	37,9	534	17,7	37,0	31209	21834	9701	58732
917	VEHKALAHTI-VECKELAX	504	15,6	33,5	406	15,8	33,6	32694	23505	12386	49761
935	VIROLAHTI	332	18,5	38,9	279	18,3	36,9	19847	21153	7195	78858
978	YLÄMAA	209	14,6	62,1	182	15,1	62,2	23251	18201	9084	64119

TULOT TILAA KOHTI INKOMSTER PER LÄGENHET				VEROTETTAVAT TULOT TILAA KOHTI BESKATTNINGSBARA IN- KOMSTER PER LÄGENHET		VEROT JA VELAT TILAA KOHTI SKATTER OCH SKULDER PER LÄGENHET						
METSÄT. PUHDAS TULO NETTO- INKOMST AV SKOGS- BRUKET	MAATILAT. MUUT TULOT ÖVRIGA INKOMSTER AV GÄRDS- BRUKET	MAATILAT. TULOT YHTEENSÄ GÄRDS- BRUKETS INKOMSTER SAMMANL.	VERONAL. TULOT YHTEENSÄ SKATTE- PLIKTIGA INKOMSTER SAMMANL.	VALTION- VEROTUKS. VID STATS- BESKATT- NINGEN	KUNNALL. VEROTUKS. VID KOMMUNAL- BESKATT- NINGEN	TULOVERO INKOMST- SKATT	VARALLI- SUUSVERO FÖRMÖ- GENHETS- SKATT	KUNNAL- LISVERO KOMMUNAL- SKATT	MUUT VEROT ÖVRIGA SKATTER	VEROT YHTEENSÄ SKATTER SAMMANL.	MAATILAT. VELAT GÄRDS- BRUKETS SKULDER	KUNTA- NUMERO KOMMUN- NUMMER
MK	MK	MK	MK	MK	MK	MK	MK	MK	MK	MK	MK	MK
11322	7600	105904	168765	154957	146475	20896	58	24420	7591	52965	187760	044
-	-	-	-	-	-	-	-	-	-	-	-	075
18218	8974	107985	159401	145581	138130	19335	159	23107	7630	50231	216712	142
11863	2382	74340	152464	135799	126620	17207	12	20993	5962	44174	116123	153
22211	4582	74355	131889	118380	114217	14019	245	19012	6976	40253	124643	163
7813	5998	81021	160032	144126	135143	17293	21	22129	6864	46307	149787	173
10034	2281	55295	131948	117496	108395	12372	9	18810	5823	37014	125169	285
-	-	-	-	-	-	-	-	-	-	-	-	286
14802	6431	75023	163396	149446	140332	19849	602	21409	6853	48714	255805	306
13737	5204	89756	170735	154393	144883	19940	62	23571	7466	51039	121113	405
13524	1146	62294	114865	100448	92917	8187	30	15218	5275	28710	103358	416
20304	4524	87504	134086	120445	115363	12958	86	18293	6702	38040	191432	441
16860	1984	85078	131953	119297	110330	12423	37	19009	6414	37883	144294	489
15062	6399	97749	150356	136619	128287	16666	62	21549	7499	45776	130168	580
15455	3516	85144	148885	134155	125343	16022	155	20387	7316	43879	153344	624
13220	95	63510	134678	120402	111187	12557	-	18811	6672	38040	115789	689
21126	1548	75610	138452	123545	114282	12623	55	18118	6608	37404	122452	700
12938	3460	92194	142172	129006	121242	12973	10	20904	6859	40746	192668	728
16924	1662	69651	127171	111438	103643	10615	39	17453	5857	33963	105524	739
13854	4295	87525	151854	139326	130385	16742	35	21324	7104	45205	176222	754
31912	392	75600	127247	115358	105303	11253	195	17174	6809	35431	66391	775
14904	2521	67514	126166	111863	104113	11261	17	17393	6159	34830	100359	831
16793	393	71062	115896	105211	97561	9428	-	16133	5482	31044	98440	891
19064	4625	82421	145004	131762	123881	16034	120	20547	6723	43424	159280	909
12155	4190	66106	134702	120556	114417	13311	93	19164	6172	38740	147024	917
14821	2411	96091	143311	129774	122731	13826	31	20485	6867	41208	140812	935
24361	4942	93422	143842	130571	121881	15554	22	20340	7611	43527	166191	978

TAULUKKO 20: KUNNITTAISIA TULOKSIA  
 TABELL 20: UPPGIFTER ENLIGT KOMMUN  
 TABLE 20: RESULTS BY MUNICIPALITY

KUNTA- NUMERO KOMMUN- NUMMER	LÄÄNI JA KUNTA LÄN OCH KOMMUN	KAIKKIIEN TILOJEN ALLA LÄGENHETERS			LUONNOLL. HENK. TILOJEN FYSISKA PERSON. LÄGENHET.			VALTIONVERON ALAISET STATSSKATTEPLIKTIGA			
		LUKU ANTAL	KESKIMÄÄRÄINEN I MEDELTAL PELTOP. ALA ÅKER- AREAL	METSÄP. ALA SKOGS- AREAL	LUKU ANTAL	KESKIMÄÄRÄINEN I MEDELTAL PELTOP. ALA ÅKER- AREAL	METSÄP. ALA SKOGS- AREAL	PALKKATULOT LÖNEINKOMSTER VILJEL. BRUKARE	PUOLISO MAKA	KIINTEIS- TÖ- YM. TULOT FASTIG- HETS- INKOMSTER M.M.	MAATILAT. ANSIO- TULO GÅRDS- BRUKETS FÖRVÄRVS- INKOMST
		HA	HA	HA	HA	HA	MK	MK	MK	MK	
MIKKELIN - S:T MICHELS											
014	ANTTOLA	129	10,3	55,6	110	10,8	56,5	16511	17282	6789	49597
046	ENONKOSKI	153	11,4	56,3	133	11,7	53,0	20258	20466	6978	52367
081	HARTOLA	368	13,4	44,5	315	13,9	45,4	17755	16277	10249	58462
085	HAUKIVUORI	238	13,0	45,7	198	13,6	45,1	17165	19004	5640	58708
088	HEINOLA	2	8,7	32,8	2	8,7	32,8	-	-	-	-
089	HEINOLAN MLK-HEINOLA LK	255	11,4	60,3	209	11,8	53,6	27437	18710	10079	46128
090	HEINÄVESI	299	8,6	55,6	239	8,9	54,9	26668	19241	7524	42578
097	HIRVENSALMI	248	10,4	59,3	197	10,6	59,1	17297	16959	6965	46064
171	JOROINEN-JOROIS	384	18,9	46,8	322	19,4	47,1	18786	18354	11780	67835
178	JUVA	710	12,4	58,0	613	12,8	58,5	22063	18782	8654	58846
184	JÄPPIÄ	171	13,4	63,4	154	13,5	61,7	25685	28400	6392	53580
212	KANGASLAMPI	119	11,2	51,8	97	12,2	54,3	23789	21288	9260	52290
213	KANGASNIEMI	533	10,3	59,5	445	10,7	59,0	19010	16564	7799	46949
246	KERIMÄKI	358	12,6	44,2	299	12,9	42,8	24800	24673	9818	53824
491	MIKKELI-S:T MICHEL	35	12,7	87,7	22	10,1	30,2	36548	29558	1266	11804
492	MIKKELIN MLK-S:T MICHELS LK	606	11,5	46,5	513	11,9	46,7	24930	18792	10070	48805
507	MÄNTYHARJU	455	10,9	61,7	367	11,4	60,5	24258	17150	12118	41945
588	PERTUNMAA	260	11,8	45,3	217	12,7	47,4	17383	14209	10029	54553
593	PIEKSÄMÄKI	6	12,7	32,8	3	10,3	22,1	-	-	-	-
594	PIEKSÄMÄEN MLK-PIEKSÄMÄKI LK	377	11,9	50,4	316	12,2	49,7	28279	23077	8271	52449
618	PUNKAHARJU	213	14,6	46,0	185	15,0	45,3	17996	22241	6049	66394
623	PUUMALA	306	9,2	58,0	257	9,4	59,2	20297	21237	9820	37980
681	RANTASALMI	431	14,6	47,0	372	15,1	46,3	20774	20389	5958	71387
696	RISTIINA	352	10,8	49,7	281	11,2	50,4	24589	19714	7552	39660
740	SAVONLINNA-NYSLOTT	381	12,9	56,6	312	13,1	57,2	24337	26259	12453	51251
741	SAVONRANTA	100	10,2	59,4	84	10,8	64,6	18914	15826	5100	46283
768	SULKAVA	304	12,2	48,0	251	12,2	48,3	21620	23097	6224	58498
781	SYSMÄ	471	16,8	49,1	397	16,8	47,9	19147	18156	9334	73312
937	VIRTASALMI	138	13,3	54,7	113	14,1	53,9	22765	20891	7044	60222

TULOT TILAA KOHTI INKOMSTER PER LÄGENHET				VEROTETTAVAT TULOT TILAA KOHTI BESKATTNINGSBÄRA IN- KOMSTER PER LÄGENHET		VEROT JA VELAT TILAA KOHTI SKÄTTER OCH SKULDER PER LÄGENHET						
METSÄT. PUHDAS TULO NETTO- INKOMST AV SKOCS- BRUKET	MAATILAT. MUUT TULOT ÖVRIGA INKOMSTER AV GÄRDS- BRUKET	MAATILAT. TULOT YHTEENSÄ GÄRDS- BRUKETS INKOMSTER SAMMANL.	VERONAL. TULOT YHTEENSÄ SKATTE- PLIKTIGA INKOMSTER SAMMANL.	VALTION- VEROTUKS. VID STATS- BESKATT- NINGEN	KUNNALL. VEROTUKS. VID KOMMUNAL- BESKATT- NINGEN	TULOVERO INKOMST- SKATT	VARALLI- SUUSVERO FÖRMÖ- GENHETS- SKATT	KUNNAL- LISVERO KOMMUNAL- SKATT	MUUT VEROT ÖVRIGA SKÄTTER	VEROT YHTEENSÄ SKÄTTER SAMMANL.	MAATILAT. VELAT GÄRDS- BRUKETS SKULDER	KUNTA- NUMERO KOMMUN- NUMMER
MK	MK	MK	MK	MK	MK	MK	MK	MK	MK	MK	MK	MK
26367	1080	77044	117660	103982	94356	8044	280	16120	6940	31384	102025	014
20133	1102	73602	121264	105787	94477	8447	119	15659	6414	30639	167854	046
20316	2656	81433	125600	112351	111160	11044	113	18533	6618	36308	182907	081
19536	1278	79522	121401	108047	98791	10145	-	17063	6240	33448	176333	085
-	-	-	-	-	-	-	-	-	-	-	-	088
19509	1353	66990	123136	110031	101274	11096	326	16787	5867	34075	121844	089
22696	1476	66749	120107	105438	96397	8614	128	16331	6341	31414	115486	090
26263	614	72941	113540	100765	92277	8428	48	15898	6162	30536	140478	097
17717	4249	89801	138685	125132	115639	13956	71	19410	6828	40265	145953	171
25072	2726	86645	136149	122201	114380	12735	195	19234	6582	38745	173084	178
21651	2579	77810	136935	119358	112595	12259	20	19429	6975	38684	180406	184
22041	240	74570	128982	112762	100229	10902	241	17510	6898	35551	125809	212
23212	1259	71420	114697	102356	93346	8250	109	15770	5942	30071	127303	213
17739	2187	73751	132963	116888	107722	11689	35	18066	6337	36127	178580	246
11676	406	23885	91432	81223	82285	5648	-	13753	3792	23193	40207	491
20799	1315	70920	124707	111685	104050	11138	92	16955	6128	34313	142291	492
25625	756	68327	121835	108321	98887	10489	286	16487	6495	33757	122783	507
21403	1146	77102	118722	105674	96862	8855	199	16461	5848	31363	152268	588
-	-	-	-	-	-	-	-	-	-	-	-	593
20849	1306	74604	134084	116284	107592	11625	99	17620	6553	35897	155799	594
20743	3006	90143	136498	120571	110420	12235	180	18477	6942	37833	178241	618
20743	892	59615	110843	95690	88335	7664	24	15312	5812	28813	185312	623
16150	3870	91408	138515	122167	111582	11798	173	18906	6753	37630	231035	681
20463	1582	61706	113620	99348	90029	9230	152	15026	5545	29953	110197	696
24983	2419	78654	142041	123829	114195	13854	333	19619	7271	41077	168511	740
27558	2044	75885	115732	101553	94843	8568	62	15863	6871	31364	144749	741
22093	1989	82580	133430	118073	109531	10394	56	19558	6962	36970	128927	768
22152	2159	97623	144194	129861	138488	14545	242	23324	7560	45671	204297	781
20015	2255	82492	133224	117622	113788	12255	53	19357	7087	38751	164345	937

TAULUKKO 20: KUNNITTAISIA TULOKSIA  
 TABELL 20: UPPGIFTER ENLIGT KOMMUN  
 TABLE 20: RESULTS BY MUNICIPALITY

KUNTA- NUMERO KOMMUN- NUMMER	LÄÄNI JA KUNTA LÄN OCH KOMMUN	KAIKKIEN TILOJEN ALLA LÄGENHETERS			LUONNOLL. HENK. TILOJEN FYSISKA PERSON. LÄGENHET.			VALTIONVERON ALAISET STATSSKATTEPLIKTIGA		KIINTEIS- TÖ- YM. TULOT FASTIG- HETS- INKOMSTER M.M.	MAATILAT. ANSIO- TULO GÄRDS- BRUKETS FÖRVÄRVS- INKOMST	
		LUKU ANTAL	KESKIMÄÄRÄINEN I MEDEL TAL PELTOP. METSÄP. ALA ÄKER- AREAL		LUKU ANTAL	KESKIMÄÄRÄINEN I MEDEL TAL PELTOP. METSÄP. ALA ÄKER- AREAL		PALKKATULOT LÖNEINKOMSTER VILJEL. PUOLISO BRUKARE MAKA	MK			MK
			HA	HA		HA	HA					
POHJOIS-KARJALAN - NORRA KARELENS												
045	ENO	230	10.6	51.1	186	11.1	49.9	29414	19479	6155	47489	
146	ILOMANTSI-ILOMANTS	291	11.2	44.3	247	11.7	42.0	22392	23926	6965	51668	
167	JOENSUU	37	16.5	17.7	30	16.6	19.1	33388	16094	6513	39112	
176	JUUKA	567	11.4	43.8	449	12.1	45.0	22495	16696	6468	57907	
248	KESÄLAHTI	208	14.5	44.4	176	15.5	43.1	22141	23742	5038	59839	
251	KIIHTELYSVAARA	164	12.4	54.3	133	13.0	54.8	17315	19455	9964	47825	
260	KITTEE	683	14.2	36.6	568	14.6	37.3	23947	19995	6308	64420	
276	KONTIOLAHTI	310	13.4	53.8	241	13.4	49.2	25862	19571	8731	50226	
309	OUTOKUMPU	280	14.8	39.8	239	15.4	41.7	28667	23186	6170	61935	
422	LIEKSA	504	16.8	63.3	420	17.8	65.4	24292	22458	6950	64838	
426	LIPERI	752	16.8	29.9	652	17.3	29.3	24642	23994	8241	65741	
541	NURMES	451	15.8	51.9	369	16.5	52.6	24289	21570	5006	69293	
607	POLVIJÄRVI	584	15.8	32.3	500	16.1	32.0	19349	18301	8339	72071	
632	PYHÄSELKÄ	257	15.4	30.7	216	16.4	31.7	32456	27253	7635	58381	
707	RÄÄKKYLÄ	394	13.8	35.9	331	14.7	36.5	22023	19117	7299	56080	
848	TOHMAJÄRVI	380	20.0	42.4	326	19.9	41.2	20368	20806	5694	71166	
856	TUUPCVAARA	172	9.2	54.2	140	9.6	54.6	24484	21331	7842	49605	
911	VALTIMO	297	17.5	47.4	254	18.3	48.8	18724	18802	7217	77428	
943	VÄRTSILÄ	68	18.8	40.8	58	20.1	43.3	24107	19324	6307	72470	

KUNTA- NUMERO KOMMUN- NUMMER	LÄÄNI JA KUNTA LÄN OCH KOMMUN	KAIKKIEN TILOJEN ALLA LÄGENHETERS			LUONNOLL. HENK. TILOJEN FYSISKA PERSON. LÄGENHET.			VALTIONVERON ALAISET STATSSKATTEPLIKTIGA		KIINTEIS- TÖ- YM. TULOT FASTIG- HETS- INKOMSTER M.M.	MAATILAT. ANSIO- TULO GÄRDS- BRUKETS FÖRVÄRVS- INKOMST	
		LUKU ANTAL	KESKIMÄÄRÄINEN I MEDEL TAL PELTOP. METSÄP. ALA ÄKER- AREAL		LUKU ANTAL	KESKIMÄÄRÄINEN I MEDEL TAL PELTOP. METSÄP. ALA ÄKER- AREAL		PALKKATULOT LÖNEINKOMSTER VILJEL. PUOLISO BRUKARE MAKA	MK			MK
			HA	HA		HA	HA					
KUOPION - KUOPIO												
140	IISALMI-IDENSALMI	736	16.8	35.8	609	17.0	35.1	29059	23110	6976	62769	
174	JUANKOSKI	383	16.5	37.1	339	16.3	37.0	22095	21334	7032	74295	
204	KAAVI	262	10.1	50.4	224	10.6	48.4	22643	20866	6160	61508	
227	KARTTULA	176	11.4	56.5	155	11.9	58.7	28107	18545	9658	59014	
239	KEITELE	228	14.1	58.0	205	14.6	57.8	26738	19978	4130	68544	
263	KIURUVESI	964	17.3	39.7	827	17.9	39.6	20997	23236	7559	77398	
297	KUOPIO	475	14.2	40.4	385	14.8	40.6	29032	29534	11653	56133	
402	LAPINLAHTI	511	17.8	40.2	423	18.1	40.1	26756	26426	7949	73065	
420	LEPPÄVIRTA	602	12.3	55.5	494	12.8	54.3	25029	19843	9106	59834	
476	MAANINKA	417	19.5	37.5	353	19.6	37.3	21485	23617	8863	74171	
534	NILSIÄ	593	14.9	42.0	523	15.2	41.7	20253	21664	5147	77150	
595	PIELAVESI	558	14.6	50.5	490	15.1	51.5	19993	21362	8075	67815	
686	RAUTALAMPI	313	13.9	45.3	275	14.5	43.7	22704	17763	9022	65244	
687	RAUTAVAARA	169	12.0	50.1	147	12.3	49.7	23275	20859	6196	58921	
749	SIILINJÄRVI	355	20.1	36.4	313	20.5	36.0	20550	31922	7195	77985	
762	SONKAJÄRVI	535	14.8	49.3	441	15.3	47.7	24552	20164	7347	61950	
778	SUONENJOKI	382	11.2	56.0	314	11.1	49.6	22263	21939	8460	42038	
844	TERVO	179	13.2	56.8	155	13.5	57.0	17222	24287	3847	58596	
857	TUUSNIEMI	282	13.7	48.1	243	13.6	45.3	22916	22062	6797	62951	
915	VÄRKAUS	26	8.0	24.6	19	5.7	22.4	38995	23671	1716	27472	
916	VARPAISJÄRVI	358	15.3	36.8	301	15.8	36.5	20839	20353	8308	65468	
919	VEHMERSALMI	233	13.8	49.1	199	14.4	50.0	19455	15340	12325	67274	
921	VESANTO	305	13.7	50.9	266	14.2	52.1	20346	19057	7232	64137	
925	VIEREMÄ	521	18.4	45.7	447	18.9	43.8	21931	21193	7861	80501	

TULOT TILAA KOHTI  
INKOMSTER PER LÄGENHET

VEROTETTAVAT TULOT  
TILAA KOHTI  
BESKATTNINGSBARA IN-  
KOMSTER PER LÄGENHET

VEROT JA VELAT TILAA KOHTI  
SKATTER OCH SKULDER PER LÄGENHET

METSÄT. PUHDAS TULO NETTO- INKOMST AV SKOGS- BRUKET	MAATILAT. MUUT TULOT ÖVRIGA INKOMSTER AV GÅRDS- BRUKET	MAATILAT. TULOT YHTEENSÄ GÅRDS- BRUKETS INKOMSTER SAMMANL.	VERONAL. TULOT YHTEENSÄ SKATTE- PLIKTIGA INKOMSTER SAMMANL.	VALTION- VEROTUKS. VID STATS- BESKATT- NINGEN	KUNNALL. VEROTUKS. VID KOMMUNAL- BESKATT- NINGEN	TULOVERO INKOMST- SKATT	VARALLI- SUUSVERO FÖRMÖ- GENHETS- SKATT	KUNNAL- LISVERO KOMMUNAL- SKATT	MUUT VEROT ÖVRIGA SKATTER	VEROT YHTEENSÄ SKATTER SAMMANL.	MAATILAT. VELAT GÅRDS- BRUKETS SKULDER	KUNTA- NUMERO KOMMUN- NUMMER
MK	MK	MK	MK	MK	MK	MK	MK	MK	MK	MK	MK	
11707	909	60105	115118	99417	87969	7902	8	14837	5531	28278	150210	045
8497	777	60943	114250	99494	88267	7857	4	15298	4895	28054	141244	146
7640	1030	47782	103734	91040	83087	8181	183	13539	4057	25960	65121	167
11032	1420	70359	115955	103643	92791	8837	37	16132	5086	30091	130151	176
14520	2069	76428	127203	111500	103942	10661	31	17387	5968	34046	200561	248
15632	713	64171	110829	95854	84953	8250	87	14437	5758	28531	157439	251
11119	1596	77134	127263	113617	104460	10193	9	16563	5956	32721	156245	260
15809	2210	68245	122358	108158	98645	10902	756	17129	5554	34341	132205	276
10008	2187	74130	132064	116842	105544	11559	23	17753	5785	35120	131777	309
14189	3971	82998	136657	121399	111177	11955	47	18796	6717	37514	219023	422
8432	2676	76849	133673	117925	108380	12399	9	18318	5738	36464	217358	426
9090	4153	82536	133317	118522	108348	11609	13	19289	6200	37112	218116	541
8066	1333	81469	127324	115283	108149	10506	2	18759	5751	35018	124941	607
7803	595	66779	133985	117887	105505	11499	15	18214	5596	35323	167859	632
10606	1086	67772	115850	102217	93061	8883	48	16223	5486	30639	166966	707
10038	4921	86125	132941	120051	109689	12261	7	19473	6018	37759	280030	848
15816	1246	66667	120320	108911	98173	9819	90	16555	5927	32392	120209	856
8130	4564	90122	134755	121515	109695	12887	5	19610	6325	38826	225055	911
9359	8126	89955	139642	125200	116664	14100	17	19244	6453	39815	202161	943

TULOT TILAA KOHTI  
INKOMSTER PER LÄGENHET

VEROTETTAVAT TULOT  
TILAA KOHTI  
BESKATTNINGSBARA IN-  
KOMSTER PER LÄGENHET

VEROT JA VELAT TILAA KOHTI  
SKATTER OCH SKULDER PER LÄGENHET

METSÄT. PUHDAS TULO NETTO- INKOMST AV SKOGS- BRUKET	MAATILAT. MUUT TULOT ÖVRIGA INKOMSTER AV GÅRDS- BRUKET	MAATILAT. TULOT YHTEENSÄ GÅRDS- BRUKETS INKOMSTER SAMMANL.	VERONAL. TULOT YHTEENSÄ SKATTE- PLIKTIGA INKOMSTER SAMMANL.	VALTION- VEROTUKS. VID STATS- BESKATT- NINGEN	KUNNALL. VEROTUKS. VID KOMMUNAL- BESKATT- NINGEN	TULOVERO INKOMST- SKATT	VARALLI- SUUSVERO FÖRMÖ- GENHETS- SKATT	KUNNAL- LISVERO KOMMUNAL- SKATT	MUUT VEROT ÖVRIGA SKATTER	VEROT YHTEENSÄ SKATTER SAMMANL.	MAATILAT. VELAT GÅRDS- BRUKETS SKULDER	KUNTA- NUMERO KOMMUN- NUMMER
MK	MK	MK	MK	MK	MK	MK	MK	MK	MK	MK	MK	
9774	3464	76006	134659	119527	109124	11918	88	18775	5324	36105	157206	140
10183	6769	91248	141550	125949	115438	12353	87	19931	6298	38669	195631	174
16835	2294	80637	130129	117775	107216	10397	32	18634	6520	35583	85576	204
23031	3176	85221	141412	125334	116556	13380	134	20262	7009	40786	207143	227
10945	2792	82281	133097	120260	111759	11428	-	19955	6507	37891	170788	239
8341	2491	88231	139888	123508	112152	11888	8	19997	5862	37757	185205	263
14307	4470	74910	144930	126931	116266	13892	45	19335	6429	39701	163793	297
9703	7471	90239	151276	135176	124731	15269	32	20809	6484	42594	165401	402
22169	1510	83513	137461	122594	112691	12683	94	18990	6911	38677	133233	420
10313	8834	93317	147123	132603	121803	15445	86	21659	6300	43489	183943	476
11098	6641	94889	141757	127071	116590	13130	9	20157	6427	39722	162745	534
12787	2923	83526	132519	119895	109000	11886	21	19654	6128	37689	154666	595
13309	2649	81202	130500	115524	107885	11561	125	19288	6424	37398	140189	686
9928	3619	72469	122624	110018	99645	10112	-	17329	5651	33092	169014	687
13744	7033	98762	158259	141441	130448	16199	168	20569	6894	43831	222818	749
11796	991	74737	126587	111999	100882	9841	25	17472	5496	32834	150876	762
16687	3131	61855	114547	99355	90618	8743	256	16002	5455	30456	103598	778
17721	1378	77694	122978	109604	98939	10111	56	18095	6040	34303	159077	844
17316	2796	83063	134697	121720	112173	11941	30	20447	6477	38894	132896	857
9244	-	36716	101021	89722	78380	7422	-	12987	3642	24051	4081	915
8614	3553	77635	126978	111114	100813	10008	66	17991	5789	33854	208070	916
17777	2450	87501	134526	121080	112165	12343	47	19969	6674	39033	156911	919
14313	3186	81636	128172	115660	106967	12115	15	19047	6495	37673	165292	921
8894	2915	92310	143121	127632	116953	13211	26	20382	6258	39877	184252	925

TAULUKKO 20: KUNNITTAISIA TULOKSIA  
 TABELL 20: UPPGIFTER ENLIGT KOMMUN  
 TABLE 20: RESULTS BY MUNICIPALITY

KUNTA- NÚMERO KOMMUN- NUMMER	LÄÄNI JA KUNTA LÁN OCH KOMMUN	KAIKKIEN TILOJEN ALLA LÁGENHETERS				LUONNOLL. HENK. TILOJEN FYSISKA PERSON. LÁGENHET.				VALTIONVERON ALAISET STATSSKATTEPLIKTIGA			
		LUKU ANTAL	KESKIMÁÁRÁINEN I MEDELTAL		LUKU ANTAL	KESKIMÁÁRÁINEN I MEDELTAL		PALKKATULOT LÖNEINKOMSTER		KIINTEIS- TÖ- YM. TULOT FASTIG- HETS- INKOMSTER M.M.	MAATILAT. ANSIO- TULO GÁRDS- BRUKETS FÖRVÁRVS- INKOMST		
			ALA ÁKER- AREAL	METSÁP. ALA SKOGS- AREAL		ALA ÁKER- AREAL	METSÁP. ALA SKOGS- AREAL	VILJEL. PUOLISO BRUKARE MAKA	MK			MK	MK
KESKI-SUOMEN - MELLERSTA FINLANDS													
077	HANKASALMI	469	14,3	48,7	415	14,8	48,6	26850	21066	7900	48726		
172	JOUTSA	277	13,1	53,7	241	13,7	54,2	21762	19285	10008	44546		
179	JYVÁSKYLÁ	12	7,1	66,0	9	7,8	34,1	-	-	-	-		
180	JYVÁSKYLÁN MLK-JYVÁSKYLÁ LK	232	14,0	50,6	197	14,7	44,3	33605	27798	18798	42052		
182	JÁMSÁ	371	17,0	47,5	333	16,9	48,7	45420	31686	7498	40260		
183	JÁMSÁNKOSKI	147	13,2	58,3	125	13,5	57,3	37086	21414	8471	29087		
216	KANNONKOSKI	146	12,7	44,8	116	14,0	43,8	26949	22286	9493	41319		
226	KARSTULA	412	13,5	42,2	361	14,0	42,5	28017	24138	7955	49367		
249	KEURUU	347	14,3	67,3	301	14,2	65,7	30088	23602	5878	43149		
256	KINNULA	207	12,9	47,3	175	13,2	47,0	21118	26771	6704	47672		
265	KIVIJÁRVI	120	10,9	51,6	103	11,3	53,9	28774	27691	6231	41107		
274	KONGINKANGAS	95	14,8	59,1	80	15,0	56,8	30653	24817	8791	45961		
275	KONNEVESI	266	12,7	55,9	238	13,1	54,0	25178	22064	6371	43640		
277	KORPILAHTI	350	11,8	49,7	288	12,2	49,7	27302	23630	7629	40679		
291	KUHMOINEN	217	11,8	64,1	188	12,1	66,5	25434	23337	8520	32516		
312	KYYJÁRVI	191	14,0	44,0	160	14,4	44,4	23535	20282	7556	62010		
410	LAUKAA	521	17,0	43,8	452	17,6	44,3	31211	25149	8239	40808		
415	LEIVONMÁKI	93	9,8	65,4	82	10,4	63,9	23234	20295	13640	42419		
435	LUHANKA	118	10,5	46,2	99	10,8	46,4	23908	22631	2117	51315		
495	MULTIA	213	9,2	53,6	165	9,4	49,5	29494	21984	6966	33148		
500	MURAME	88	12,4	43,1	72	13,0	40,2	38617	27215	13228	35763		
592	PETÁJÁVESI	219	12,0	53,0	195	12,1	53,8	24629	23604	6640	35745		
601	PIHTIPUDAS	499	14,1	60,0	416	14,5	58,0	23800	15996	8124	57272		
633	PYLKÖNMÁKI	124	11,6	44,0	102	12,4	46,3	23054	24729	8896	43888		
729	SAARIJÁRVI	547	14,4	44,0	470	14,6	43,8	23316	23620	7964	50269		
770	SUMIAINEN	117	11,8	48,6	102	11,8	49,1	27953	24667	6769	36511		
774	SUOLAHTI	16	11,5	38,6	14	12,0	41,3	21051	46453	4853	24252		
787	SÄYNÁTSALO	-	-	-	-	-	-	-	-	-	-		
850	TOIVAKKA	159	13,2	43,8	136	13,6	43,9	32281	24620	5978	42224		
892	UURAINEN	218	11,2	41,1	190	11,5	42,9	26782	22685	7587	44807		
931	VIITASARI	461	14,5	66,3	393	15,4	69,3	26760	25621	8236	48346		
992	ÄÄNEKOSKI	197	13,8	35,6	169	13,9	36,7	36089	24749	9747	41866		

KUNTA- NÚMERO KOMMUN- NUMMER	LÄÄNI JA KUNTA LÁN OCH KOMMUN	KAIKKIEN TILOJEN ALLA LÁGENHETERS				LUONNOLL. HENK. TILOJEN FYSISKA PERSON. LÁGENHET.				VALTIONVERON ALAISET STATSSKATTEPLIKTIGA			
		LUKU ANTAL	KESKIMÁÁRÁINEN I MEDELTAL		LUKU ANTAL	KESKIMÁÁRÁINEN I MEDELTAL		PALKKATULOT LÖNEINKOMSTER		KIINTEIS- TÖ- YM. TULOT FASTIG- HETS- INKOMSTER M.M.	MAATILAT. ANSIO- TULO GÁRDS- BRUKETS FÖRVÁRVS- INKOMST		
			ALA ÁKER- AREAL	METSÁP. ALA SKOGS- AREAL		ALA ÁKER- AREAL	METSÁP. ALA SKOGS- AREAL	VILJEL. PUOLISO BRUKARE MAKA	MK			MK	MK
VAASAN - VASA													
004	ALAHÁRMÁ	569	18,0	19,1	510	18,2	19,4	34499	30985	9011	70381		
005	ALAJÁRVI	741	13,0	26,7	641	13,0	26,0	32887	29017	7589	54955		
010	ALAVUS	841	13,4	29,9	770	13,6	30,0	29665	24361	6821	51186		
052	EVIJÁRVI	326	14,5	28,4	286	14,7	29,2	30308	22155	15342	52482		
074	HALSUA	195	15,8	47,4	162	16,3	47,2	17941	28012	5862	70601		
095	HIMANKA	197	15,3	44,4	152	14,8	42,0	25709	20430	12654	54198		
145	ILMAJOKI	1004	18,2	18,4	904	18,1	18,1	41889	31878	9161	59305		
151	ISOJOKI-STORÁ	438	12,5	37,6	380	13,0	37,5	26179	19483	7813	41333		
152	ISOKYRÖ-STORKYRO	592	19,7	22,2	537	19,7	19,8	31420	25576	14194	76264		

TULOT TILAA KOHTI INKOMSTER PER LÄGENHET				VEROTETTAVAT TULOT TILAA KOHTI BESKATTNINGSBARA IN- KOMSTER PER LÄGENHET		VEROT JA VELAT TILAA KOHTI SKATTER OCH SKULDER PER LÄGENHET						
METSÄT. PUHDAS TULO NETTO- INKOMST AV SKOGS- BRUKET	MAATILAT. MUUT TULOT ÖVRIGA INKOMSTER AV GÄRDS- BRUKET	MAATILAT. TULOT YHTEENSÄ GÄRDS- BRUKETS INKOMSTER SAMMANL.	VERONAL. TULOT YHTEENSÄ SKATTE- PLIKTIGA INKOMSTER SAMMANL.	VALTION- VEROTUKS. VID STATS- BESKATT- NINGEN	KUNNALL. VEROTUKS. VID KOMMUNAL- BESKATT- NINGEN	TULOVERO INKOMST- SKATT	VARALLI- SUUSVERO FÖRMÖ- GENHETS- SKATT	KUNNAL- LISVERO KOMMUNAL- SKATT	MUUT VEROT ÖVRIGA SKATTER	VEROT YHTEENSÄ SKATTER SAMMANL.	MAATILAT. VELAT GÄRDS- BRUKETS SKULDER	KUNTA- NUMERO KOMMUN- NUMMER
MK	MK	MK	MK	MK	MK	MK	MK	MK	MK	MK	MK	MK
23130	2085	73941	129585	113941	104018	10963	54	18167	6713	35896	187730	077
25676	2294	72516	123447	107139	100196	10399	330	17280	6682	34690	242495	172
-	-	-	-	-	-	-	-	-	-	-	-	179
17224	2097	61374	141719	125314	112768	14532	138	18223	6567	39460	139567	180
19642	3819	63722	148299	129938	121732	15865	120	20107	7194	43286	192176	182
21005	816	50907	117790	100828	91843	9973	241	15169	6036	31419	142798	183
15444	1833	58597	117233	101457	90592	8278	32	16579	5694	30583	181729	216
9556	960	59883	119905	104806	94748	8778	29	16848	5185	30840	125366	226
25838	2363	71350	130734	115649	106283	11497	357	17859	6780	36493	144514	249
7682	1473	56826	111277	97235	84978	7741	20	15237	4670	27668	154199	256
11906	985	53998	116559	97901	83534	6614	62	14788	5154	26618	150694	265
17702	1552	65215	129748	114649	102275	10790	70	17730	6130	34721	192514	274
22930	1181	67752	121371	107551	99029	8877	121	17585	6156	32739	150138	275
21513	860	63052	121480	107780	95944	10279	169	16910	6107	33464	126697	277
27690	1594	61799	119333	107020	100826	11382	501	17809	6364	36055	172871	291
8270	1328	71609	122951	109096	98963	9243	-	17528	5488	32260	124228	312
17724	3197	61729	126357	110300	99139	11439	241	16898	6074	34652	168024	410
29436	1987	73842	130960	119229	112377	13835	340	19475	7480	41130	124863	415
20858	2163	74335	121311	107222	99403	9526	78	17186	6802	33593	120111	435
15956	357	49461	107715	94384	84652	7730	117	14379	5326	27552	94440	495
19963	1169	56894	135866	120090	110680	12902	190	18707	6695	38494	61785	500
18543	1459	55748	110751	97248	93325	8948	220	16515	5755	31439	129982	592
10042	1273	68588	116339	103201	91769	9051	2	16267	5395	30714	198979	601
12918	451	57258	113838	99873	91029	7404	19	16075	5322	28820	136899	633
14546	1630	66445	121316	107581	96416	9676	60	16571	5593	31900	164707	729
17213	413	54137	113509	98143	86885	7494	118	15542	5886	29041	129168	770
13707	3798	41758	114422	94721	85378	5749	133	14426	5304	25612	152145	774
-	-	-	-	-	-	-	-	-	-	-	-	787
15406	497	58127	121978	106024	105153	9800	9	17469	6351	33629	112233	850
15978	1792	62577	119594	105947	96074	9042	9	16518	6014	31583	151172	892
20013	1296	69655	130295	115144	109614	10874	411	19109	6645	37039	169639	931
12871	2073	56809	127165	113202	103946	11760	71	16891	5346	34068	116120	992

TULOT TILAA KOHTI INKOMSTER PER LÄGENHET				VEROTETTAVAT TULOT TILAA KOHTI BESKATTNINGSBARA IN- KOMSTER PER LÄGENHET		VEROT JA VELAT TILAA KOHTI SKATTER OCH SKULDER PER LÄGENHET						
METSÄT. PUHDAS TULO NETTO- INKOMST AV SKOGS- BRUKET	MAATILAT. MUUT TULOT ÖVRIGA INKOMSTER AV GÄRDS- BRUKET	MAATILAT. TULOT YHTEENSÄ GÄRDS- BRUKETS INKOMSTER SAMMANL.	VERONAL. TULOT YHTEENSÄ SKATTE- PLIKTIGA INKOMSTER SAMMANL.	VALTION- VEROTUKS. VID STATS- BESKATT- NINGEN	KUNNALL. VEROTUKS. VID KOMMUNAL- BESKATT- NINGEN	TULOVERO INKOMST- SKATT	VARALLI- SUUSVERO FÖRMÖ- GENHETS- SKATT	KUNNAL- LISVERO KOMMUNAL- SKATT	MUUT VEROT ÖVRIGA SKATTER	VEROT YHTEENSÄ SKATTER SAMMANL.	MAATILAT. VELAT GÄRDS- BRUKETS SKULDER	KUNTA- NUMERO KOMMUN- NUMMER
MK	MK	MK	MK	MK	MK	MK	MK	MK	MK	MK	MK	MK
4756	4737	79874	154030	136511	128223	15460	15	22772	6631	44877	153550	004
6088	1678	62721	132103	116318	102724	10872	22	18285	5458	34638	108557	005
6879	1729	59794	120681	105672	95454	9260	1	16989	5280	31530	122017	010
6732	1043	60258	127464	108362	98449	9455	-	17927	5369	32752	177496	052
6676	2325	79602	131314	115996	103236	10060	-	18406	5690	34156	185868	074
6756	1727	62681	121479	107225	97350	8746	27	17142	5486	31401	208621	095
4629	5390	69324	152000	136297	126836	16837	23	21937	6683	45478	179528	145
7065	1493	49891	102821	89866	82785	7810	58	14947	4462	27278	143153	151
4876	6138	87278	158398	142698	133835	18098	83	22656	6837	47674	162188	152

TAULUKKO 20: KUNNITTAISIA TULOKSIA  
 TABELL 20: UPPGIFTER ENLIGT KOMMUN  
 TABLE 20: RESULTS BY MUNICIPALITY

KUNTA- NUMERO KOMMUN- NUMMER	LÄÄNI JA KUNTA LÄN OCH KOMMUN	KAIKKIEN TILOJEN ALLA LÄGENHETERS		LUONNOLL. HENK. TILOJEN FYSISKA PERSON. LÄGENHET.		VALTIONVERON ALAISET STATSSKATTEPLIKTIGA					
		LUKU ANTAL	KESKIMÄÄRÄINEN I MEDELTA- PELTOP. ALA ÅKER- AREAL	METSÄP. ALA SKOCS- AREAL	LUKU ANTAL	KESKIMÄÄRÄINEN I MEDELTA- PELTOP. ALA ÅKER- AREAL	METSÄP. ALA SKOCS- AREAL	PALKKATULOT LÖNEINKOMSTER VILJEL. PUOLISO BRUKARE MAKA	MAKA	KIINTEIS- TÖ- YM. TULOT FASTIG- HETS- INKOMSTER M.M.	MAATILAT. ANSIO- TULO CÅRDS- BRUKETS FÖRVÄRVS- INKOMST
		HA	HA	HA	HA	HA	MK	MK	MK	MK	
VAASAN - VASA											
164	JALASJÄRVI	1147	15,8	21,4	993	16,3	21,5	31557	24914	7443	58188
175	JURVA	420	15,2	27,0	393	15,4	26,1	39750	25287	7135	48834
217	KANNUS	281	20,3	41,0	222	19,8	37,5	24051	20058	7705	71602
218	KARIJOKI-BÖTOM	249	16,4	25,3	228	16,7	25,1	24260	26768	9117	55260
231	KASKINEN-KASKÖ	-	-	-	-	-	-	-	-	-	-
232	KAUHAJOKI	1309	15,5	25,6	1156	15,9	25,7	33290	24221	8744	52135
233	KAUHAVA	686	18,6	19,7	592	18,8	19,6	33101	32377	9919	62972
236	KAUSTINEN-KAUSTBY	324	14,3	37,3	270	14,5	36,2	19555	22035	5376	69280
272	KOKKOLA-KARLEBY	235	19,0	34,5	189	19,3	32,9	26917	25854	8154	72344
280	KORSNÄS	211	8,3	24,6	189	8,4	24,7	20527	20767	19696	23916
281	KORTESJÄRVI	365	16,0	28,9	319	16,2	28,9	30458	27674	5818	65246
287	KRISTINANKAUPUNKI-KRISTINESTA	606	14,7	33,4	551	15,0	32,9	28668	24544	6609	44526
288	KRUUNUPYY-KRONOBY	606	17,6	33,5	538	18,0	33,9	28306	24555	6778	66166
300	KUORTANE	533	14,7	38,1	496	14,8	37,9	28780	25679	8859	63697
301	KURIKKA	721	16,4	20,2	641	16,6	20,0	39830	30992	8901	55728
315	KÄLVÄÄ-KELVIÄ	264	16,5	56,4	208	16,6	54,8	22810	20135	12191	71355
399	LAIHIA-LAIHELA	530	19,8	34,7	488	20,0	34,1	36713	32862	12080	69868
403	LAPPAJÄRVI	461	12,7	27,1	397	12,8	27,6	31809	27800	10243	46058
408	LAPUA-LAPPO	1137	17,8	19,2	987	18,0	18,9	36609	31860	10462	59555
414	LEHTIMÄKI	230	13,7	29,8	207	14,1	30,0	25207	24820	9652	48077
421	LESTIJÄRVI	99	16,3	55,5	83	17,4	58,0	22234	20924	7011	60293
429	LOHTAJA-LOCHTEÄ	285	19,1	52,7	239	18,3	50,9	20475	21948	12266	81860
440	LUOTO-LARSMO	62	11,0	58,5	56	11,5	40,4	49308	34822	4798	32724
475	MAALAHTI-MALAX	626	11,5	22,8	540	11,9	22,9	35731	30452	12924	42215
479	NAKSAMAA-MAXMO	60	9,5	33,1	51	9,9	34,0	34239	21428	6966	31063
499	MUSTASAARI-KORSHOLM	921	15,7	20,9	806	16,3	20,9	40898	32140	8851	60886
544	NURMO	332	16,9	27,6	288	17,9	28,7	35950	31408	12448	62129
545	NÄRPIÖ-NÄRPES	1318	14,5	26,0	1206	14,7	26,2	31101	26391	20290	55149
559	ORAVAINEN-ORAVAIS	197	23,0	27,7	181	23,8	28,3	25056	24177	8193	76267
584	PERHO	280	15,8	53,3	242	15,9	47,8	25336	30624	6888	60738
589	PERÄSEINÄJOKI	519	15,0	24,7	448	15,7	25,0	35458	23221	5762	49270
598	PIETARSAARI-JAKOBSTAD	34	14,2	31,0	18	16,2	30,1	25951	31423	14289	44713
599	PEDERSÖREN KUNTA-PEDERSÖRE	687	19,3	40,5	614	19,5	40,3	27993	26721	11931	59012
743	SEINÄJOKI	141	17,0	13,5	116	17,2	13,1	53965	37137	6865	50044
759	SOINI	327	10,7	41,4	286	11,0	41,2	26311	22010	6569	42040
846	TEUVA-ÖSTERMARK	660	15,2	31,5	602	15,7	31,9	33155	28567	7351	52372
849	TOHOLAMPI	362	22,0	43,0	317	21,7	42,6	19270	23358	6290	93365
863	TÖYSÄ	314	13,8	38,1	280	14,2	39,1	26344	24948	9829	47251
885	ULLAVA	121	18,3	38,6	94	19,2	39,5	24674	20682	6104	81709
893	UUSIKAARLEPPY-NYKARLEBY	682	17,5	35,1	591	17,9	35,4	28843	26820	13321	56283
905	VAASA-VASA	111	14,2	20,3	95	13,6	16,0	48038	31987	15688	34542
924	VETELI-VETIL	372	14,2	36,0	292	14,3	36,2	25962	28462	8473	65667
934	VIMPELI	300	13,4	22,7	250	14,4	23,7	33819	26172	6859	48642
942	VÄHÄKYRÖ-LILLKYRO	334	20,9	15,9	304	21,4	16,0	32668	29675	11213	80651
944	VÖYRI-VÖRÄ	540	18,4	25,3	470	19,4	26,3	33254	28488	8892	65490
971	YLHÄRMÄ	343	16,0	12,5	291	16,6	12,8	40058	33853	6026	58756
975	YLISTARO	760	18,5	18,0	672	19,1	18,4	36128	29153	6647	56895
989	ÄHTÄRI-ETSERI	357	12,7	48,8	326	13,1	47,5	30659	26368	5713	42616

TULOT TILAA KOHTI INKOMSTER PER LÄGENHET				VEROTETTAVAT TULOT TILAA KOHTI BESKATTNINGSBARA IN- KOMSTER PER LÄGENHET		VEROT JA VELAT TILAA KOHTI SKATTER OCH SKULDER PER LÄGENHET						
METSÄT. PUHDAS TULO NETTO- INKOMST AV SKOGS- BRUKET	MAATILAT. MUUT TULOT ÖVRIGA INKOMSTER AV GÄRDS- BRUKET	MAATILAT. TULOT YHTEENSÄ GÄRDS- BRUKETS INKOMSTER SAMMANL.	VERONAL. TULOT YHTEENSÄ SKATTE- PLIKTIGA INKOMSTER SAMMANL.	VALTION- VEROTUKS. VID STATS- BESKATT- NINGEN	KUNNALL. VEROTUKS. VID KOMMUNAL- BESKATT- NINGEN	TULOVERO INKOMST- SKATT	VARALLI- SUUSVERO FÖRMÖ- GENHETS- SKATT	KUNNAL- LISVERO KOMMUNAL- SKATT	MUUT VEROT ÖVRIGA SKATTER	VEROT YHTEENSÄ SKATTER SAMMANL.	MAATILAT. VELAT GÄRDS- BRUKETS SKULDER	KUNTA- NUMERO KOMMUN- NUMMER
MK	MK	MK	MK	MK	MK	MK	MK	MK	MK	MK	MK	MK
5369	3778	67336	130934	115224	104522	11709	38	18628	5638	36012	159826	164
5270	2085	56188	128333	111952	102543	10554	-	17791	5250	33595	141014	175
5714	3391	80707	132574	117772	107362	10960	-	19107	5576	35642	240652	217
6066	3909	65235	125343	112390	105021	11586	23	18276	5862	35748	219933	218
5833	1710	59678	125867	111562	102504	11059	32	17202	5106	33399	165191	232
4255	2853	70080	145355	127757	119954	13812	7	20780	5920	40519	144406	233
6730	2614	78625	125539	109411	102780	9971	-	17841	5581	33393	199886	236
6763	7409	86516	147157	130555	121803	13071	50	21064	6382	40567	173475	272
3367	636	27919	88946	72158	65624	4621	3	11498	3223	19345	44826	280
5510	2914	73670	136026	120887	110308	11610	2	19391	5943	36946	166304	281
5962	2985	53473	112624	98116	89870	8414	5	16023	5123	29565	183925	287
5837	2563	74565	134071	118166	109896	11171	7	20012	6193	37383	166438	288
8704	2271	74672	137878	122646	113647	12640	42	19505	6509	38696	116482	300
4993	3154	63875	143501	126442	116878	13077	1	19525	6056	38660	152097	301
9864	2830	84048	139147	126372	117732	12386	14	20714	7021	40135	134173	315
8840	2819	81527	163115	146285	138569	18878	61	24536	6928	50403	230038	399
6364	1153	53575	123377	107146	96643	9228	-	17806	5314	32347	103801	403
4341	3447	67343	146100	130064	119681	14224	25	20500	6111	40861	121783	408
7288	1392	56757	116462	102174	90852	7763	8	16615	5099	29485	143222	414
8073	3117	71482	121467	106212	94209	8041	-	16939	5514	30494	261503	421
9345	5113	96318	150795	133227	122916	14299	45	21671	6957	42973	235482	429
6585	1067	40377	129165	112186	102268	9668	-	18844	5827	34340	71724	440
4782	2273	49270	128597	112460	105835	11146	12	19164	5718	36040	122536	475
4872	1281	37216	99587	82743	74321	6633	133	13775	3737	24277	51696	479
3110	3544	67540	149398	133143	126046	15684	33	20195	6044	41955	136435	499
7521	4782	74432	154077	136540	128292	16557	11	20513	6685	43765	161412	544
3866	4935	63950	141528	127407	120342	14297	36	20297	5905	40535	143610	545
6995	8155	91417	148424	129100	123163	14446	-	21478	5790	41714	261829	559
8517	1092	70347	132993	115836	99836	10329	-	18368	5881	34578	217539	584
6012	2402	57684	122052	106080	96707	9803	-	17155	5116	32073	177008	589
4697	1431	50841	122033	105462	94495	8469	-	16080	4550	29100	138913	598
6583	2111	67707	134640	118274	108610	11023	9	18752	5838	35622	165732	599
3782	4177	58003	155771	140139	134148	17646	67	20938	5919	44570	134474	743
8184	1397	51621	106332	92595	81716	6847	-	14723	4512	26082	116914	759
6989	2142	61503	130456	116538	106595	11614	3	19236	5426	36279	166060	846
8139	7461	108965	157896	142908	130611	15576	33	23240	7128	45977	242498	849
9675	880	57807	118795	105926	96779	9808	57	17628	5823	33317	121233	863
8584	2952	93245	144742	130635	116420	12818	-	20340	6212	39370	199296	885
7129	5990	69403	138025	115063	110896	11833	122	18678	5916	36549	147677	893
2275	2170	38987	134769	119381	111978	13739	13	19950	4813	38514	92508	905
7078	4374	77119	139768	123170	112037	12405	-	19980	6263	38648	156134	924
4558	2106	55305	122051	107669	98197	10546	113	17333	5132	33124	118426	934
3727	11432	95811	169331	150935	143656	20298	-	25099	6917	52315	186819	942
3730	5946	75165	145706	130934	124152	16005	84	21803	6017	43909	200684	944
3311	2643	64710	144606	126436	120042	14199	-	21389	5847	41435	178502	971
4186	3489	64570	136372	122190	113984	13820	8	19476	5760	39064	161269	975
11492	1143	55252	117829	102489	92954	8807	81	16475	5742	31104	125808	989

TAULUKKO 20: KUNNITTAIN TULOKSIA  
 TABELL 20: UPPGIFTER ENLIGT KOMMUN  
 TABLE 20: RESULTS BY MUNICIPALITY

KUNTA- NUMERO LÄÄNI JA KUNTA LÄN OCH KOMMUN- NUMMER	KAIKKIEN TILOJEN ALLA LÄGENHETERS		LUONNOLL. HENK. TILOJEN FYSISKA PERSON. LÄGENHET.		VALTION VERON ALAISET STATSSKATTEPLIKTIGA		PALKKATULOT LÖNEINKOMSTER VILJEL. PUOLISO BRUKARE MAKA	KIINTEIS- TÖ- YM. TULOT FASTIG- HETS- INKOMSTER M.M.	MAATILAT. ANSIO- TULO GÅRDS- BRUKETS FÖRVÄRVS- INKOMST	
	LUKU ANTAL	KESKIMÄÄRÄINEN I MEDEL TAL PELTOP. ALA ÅKER- AREAL	METSÄP. ALA SKOGS- AREAL	LUKU ANTAL	KESKIMÄÄRÄINEN I MEDEL TAL PELTOP. ALA ÅKER- AREAL	METSÄP. ALA SKOGS- AREAL				MK
OULUN - ULEÅBORGS										
009 ALAVIESKA	319	17.9	26.7	256	17.9	26.9	24795	22442	5873	65983
069 HAAPAJÄRVI	465	17.3	35.8	393	17.6	36.2	30956	23195	6808	60862
071 HAAPAVESI	496	18.0	42.9	397	18.4	42.4	24840	24934	5866	61539
072 HAILUOTO-KARLÖ	89	14.0	51.6	63	14.2	52.9	19762	28522	11127	48658
084 HAUKIPUDAS	111	11.4	44.7	91	11.7	42.7	48737	39201	10574	30263
105 HYRYNSALMI	223	9.7	58.8	178	10.3	59.3	26339	18829	4121	60953
139 II	133	9.6	54.6	107	10.1	51.6	30589	23352	7729	30028
205 KAJAANI-KAJANA	183	11.8	48.4	148	11.4	46.2	42916	32750	13316	35966
208 KALAJOKI	542	18.4	34.2	442	18.7	33.4	20892	20533	8253	73545
244 KEMPELE	112	21.3	21.8	95	21.5	22.9	48326	36320	23909	38677
247 KESTILÄ	240	19.0	54.5	185	19.6	53.9	29432	21636	1964	57501
255 KIIMINKI	112	10.2	57.1	82	11.2	60.9	25348	22672	9548	40511
290 KUHMO	552	10.8	81.2	476	11.3	81.8	20336	19736	7865	54058
292 KUIVANIEMI	139	11.9	68.4	122	12.1	69.0	30082	23215	3840	40198
305 KUUSAMO	617	10.8	111.8	504	11.3	105.1	25773	21916	14088	68093
317 KÄRSÄNÄKI	342	18.9	47.4	286	19.8	48.3	23904	23036	11252	50097
425 LIMINKA-LIMINGO	277	27.9	34.0	240	28.1	32.7	36910	33823	11840	56424
436 LUMIJOKI	172	24.9	31.3	141	25.6	31.0	26413	24357	7972	57201
483 MERIJÄRVI	147	16.9	40.9	120	17.4	41.4	29576	20975	3847	60498
494 MUHOS	323	21.1	40.1	268	20.5	39.7	29661	28722	8546	52409
535 NIVALA	897	18.9	20.6	759	19.1	21.2	28869	25958	8894	72628
563 OULAINEN	410	15.3	36.3	349	15.5	36.0	38383	30319	7862	46951
564 OULU-ULEÅBORG	115	20.5	47.4	84	20.2	48.6	43203	33995	49520	54279
567 OULUNSALO	78	15.2	30.7	58	16.5	27.1	48703	29056	8065	32887
578 PALTAMO	244	10.9	61.8	192	11.8	63.4	27273	22113	7863	54796
582 PATTIJOKI	139	16.6	33.9	124	17.0	32.3	50539	38874	7532	48082
603 PIIPPOLA	115	17.3	56.9	87	19.2	60.9	25417	27763	7862	51705
615 PUDASJÄRVI	569	8.8	79.2	444	9.4	79.5	26320	19556	8338	50609
617 PULKKILA	149	19.8	49.0	121	19.5	49.4	26492	24492	8123	49202
620 PUOLANKA	185	10.9	92.3	132	12.4	90.9	22167	22090	6914	58764
625 PYHÄJOKI	281	14.4	51.4	216	15.3	49.0	39456	28803	3826	44846
626 PYHÄJÄRVI	435	14.3	46.1	349	14.7	47.1	31439	23333	7141	47019
630 PYHÄNTÄ	106	16.3	50.4	89	16.2	49.6	23369	23686	3437	61998
678 RAAHE-BRAHESTAD	107	13.2	41.2	81	13.9	39.9	54321	40506	7388	28608
682 RANTSILA	250	22.5	33.3	204	23.1	33.4	21478	18784	7045	71716
691 REISJÄRVI	314	20.0	41.3	254	20.0	39.9	20490	17175	5944	77889
697 RISTIJÄRVI	153	12.0	72.8	113	12.2	64.1	21762	23151	5536	63119
708 RUUKKI	393	27.3	43.5	340	27.8	42.7	30715	26896	7638	53799
746 SIEVI	390	21.8	38.7	334	22.2	39.5	22172	25930	4317	77076
748 SIIKAJOKI	139	22.2	39.0	113	22.6	36.2	30529	22806	5214	56826
765 SOTKAMO	654	12.0	75.4	504	12.2	73.1	29192	23411	6434	61381
777 SUOMUSSALMI	403	10.6	74.9	341	10.9	71.3	27662	20052	4897	61396
785 VAALA	273	20.1	65.9	227	19.6	66.0	23736	25376	7819	65644
832 TAIVALKOSKI	236	8.4	100.2	191	9.0	99.2	28632	22743	5235	49935
841 TEMMES	76	20.3	31.8	59	20.6	30.8	27999	35015	9154	46060
859 TYRNÄVÄ	288	35.9	29.9	252	33.8	27.2	25107	28706	6564	83404
889 UTAJÄRVI	261	15.5	59.7	219	16.3	61.0	24469	25096	4954	51308
926 VIHANTI	278	15.1	39.4	237	14.8	36.3	43587	25195	5307	43345
940 VUOLIJOKI	134	16.9	70.0	116	17.6	70.4	41310	25489	8779	61464
972 YLI-II	201	12.5	55.9	166	13.0	56.8	27971	23443	6914	52132
973 YLIKIIKINKI	250	10.5	59.3	191	10.5	57.7	28443	19614	9166	38083
977 YLIVIESKA	433	17.1	28.2	362	17.8	29.3	35559	28178	7741	57290

TULOT TILAA KOHTI INKOMSTER PER LÄGENHET				VEROTETTAVAT TULOT TILAA KOHTI BESKATTNINGSBARA IN- KOMSTER PER LÄGENHET		VEROT JA VELAT TILAA KOHTI SKATTER OCH SKULDER PER LÄGENHET						
METSÄT. PUHDAS TULO NETTO- INKOMST AV SKOCS- BRUKET	MAATILAT. MUUT TULOT ÖVRIGA INKOMSTER AV GÄRDS- BRUKET	MAATILAT. TULOT YHTEENSÄ GÄRDS- BRUKETS INKOMSTER SAMMANL.	VERONAL. TULOT YHTEENSÄ SKÄTTE- PLIKTIGA INKOMSTER SAMMANL.	VALTION- VEROTUKS. VID STATS- BESKATT- NINGEN	KUNNALL. VEROTUKS. VID KOMMUNAL- BESKATT- NINGEN	TULOVERO INKOMST- SKATT	VARALLI- SUUSVERO FÖRMÖ- GENHETS- SKATT	KUNNAL- LISVERO KOMMUNAL- SKATT	MUUT VEROT ÖVRIGA SKATTER	VEROT YHTEENSÄ SKATTER SAMMANL.	MAATILAT. VELAT GÄRDS- BRUKETS SKULDER	KUNTA- NUMERO KOMMUN- NUMMER
MK	MK	MK	MK	MK	MK	MK	MK	MK	MK	MK	MK	MK
3366	4866	74215	127336	113705	101330	10674	-	17922	5219	33814	160731	009
3832	4507	69201	130087	115913	103757	10661	2	18482	5503	34647	128766	069
3712	2854	68105	123712	108189	93261	9212	-	16465	4807	30484	213460	071
7093	1384	57135	116559	103542	92764	9332	9	15746	5269	30356	95662	072
5913	2748	38923	136351	115963	103335	13387	22	17504	5487	36400	92610	084
5569	1031	67552	115514	102430	89590	7123	-	15622	4808	27552	134170	105
6137	565	36730	98349	85594	73200	6673	-	13162	3974	23808	78859	139
4084	1021	41071	129935	110413	100369	12122	-	17173	4869	34163	131168	205
4753	5161	83459	132788	117461	103588	10974	13	17935	5290	34212	178927	208
2924	1249	42850	151342	130931	118927	15579	-	19025	5421	40025	119439	244
4242	2968	64712	116673	101502	90370	8157	-	17346	4809	30313	196930	247
9619	497	50627	108143	92826	81531	7110	-	13384	4623	25117	100347	255
9122	901	64081	111997	98180	84674	6781	8	15018	4932	26739	179467	290
6509	351	47058	104428	87693	74489	6657	-	13383	4205	24245	223478	292
5979	4736	78808	140513	123861	108068	12139	4	19374	5443	36959	132123	305
5343	2399	57839	115903	99084	85765	8343	-	15749	4981	29073	294677	317
2899	3703	63027	145525	130255	121171	15478	-	20669	5811	41958	188204	425
1919	5194	64314	122731	107985	98063	10795	-	16997	4661	32453	212846	436
4847	781	66127	119697	103572	90401	8148	-	15685	4885	28718	156568	483
4652	10418	67479	134302	119023	108896	13769	3	18826	5470	38068	176724	494
2523	6478	81628	145134	129984	114869	13833	-	19907	5507	39247	182988	535
3679	1310	51940	128210	110187	98235	10172	24	17447	4935	32579	171064	563
7453	6646	68378	194796	177991	171681	33450	431	27907	8821	70609	97650	564
3814	3581	40282	126086	108490	97609	10727	-	16285	4746	31759	117466	567
6172	2278	63245	120398	106170	94346	9635	-	16400	4992	31027	119249	578
3944	2904	54930	151684	135658	120177	15373	-	20950	5664	41986	112575	582
3212	1760	56676	117670	99559	88301	7517	-	16069	4930	28516	165351	603
3155	2308	56072	110227	94020	79656	7268	-	14322	4298	25888	116325	615
4808	2531	56540	115647	101147	89072	8315	9	15876	4729	28929	161301	617
7637	2258	68659	119518	105885	91922	7784	-	16539	5049	29372	157546	620
3969	1629	50444	122391	103925	90081	8878	-	15844	4840	29562	126922	625
5525	2581	55126	116924	102463	91089	8496	-	16270	5020	29785	141966	626
4499	1874	68370	118788	104454	92085	8513	-	16287	4815	29615	161985	630
5456	1010	35074	137201	121695	110662	13528	-	18555	5489	37573	91550	678
2686	4132	78533	125883	111672	100825	10663	-	17854	4911	33428	221879	682
5884	5782	89555	132988	121092	107195	12031	-	19601	5574	37206	243126	691
7020	274	70413	119031	104843	92874	8393	12	16936	5029	30370	139194	697
3927	3211	60937	125992	109657	93550	10257	-	16583	4740	31580	271438	708
5064	5395	87535	139745	123605	109095	11672	-	19275	5660	36606	302456	746
3667	4381	64874	123308	105604	86310	9602	26	14979	4392	28999	273433	748
7913	2052	71346	130170	113990	103496	9931	2	18296	5673	33901	127195	765
6623	2104	70123	122775	107431	95123	7860	-	17107	5195	30163	135047	777
3760	3931	73335	130206	115449	102998	10979	-	17945	5457	34382	161527	785
3827	1167	54930	111449	95175	80190	6310	12	14362	4182	24866	120622	832
2203	2492	50755	122847	104383	95683	10136	-	15258	4356	29750	115667	841
3665	9989	97058	157311	140825	132015	17284	3	22448	6800	46535	289341	859
4454	2322	58083	112361	97194	84067	7787	-	15008	4582	27377	179492	889
3882	2538	49764	123711	107204	95687	9892	-	17120	4808	31820	134183	926
5474	1019	67957	143404	126658	114872	13014	-	20144	6032	39189	155746	940
6099	1579	59810	117912	103010	88352	8740	11	15810	4866	29426	129121	972
7219	575	45877	102924	88471	73469	6940	-	12763	4370	24074	100034	973
3655	2878	63824	135127	116755	104291	11096	59	18561	5259	34975	193227	977

TAULUKKO 20: KUNNITTAISIA TULOKSIA  
 TABELL 20: UPPGIFTER ENLIGT KOMMUN  
 TABLE 20: RESULTS BY MUNICIPALITY

KUNTA- NUMERO KOMMUN- NUMMER	LÄÄNI JA KUNTA LÄN OCH KOMMUN			KAIKKIEN TILOJEN ALLA LÄGENHETERS			LUONNOLL. HENK. TILOJEN FYSISKA PERSON. LÄGENHET.			VALTIONVERON ALAISET STATSSKATTEPLIKTIGA			
	LUKU ANTAL	KESKIMÄÄRÄINEN I MEDEL TAL PELTOP. METSÄP. ALA ÅKER- AREAL		LUKU ANTAL	KESKIMÄÄRÄINEN I MEDEL TAL PELTOP. METSÄP. ALA ÅKER- AREAL		PALKKATULOT LÖNEINKOMSTER VILJEL. PUOLISO BRUKARE MAKA	KIINTEIS- TÖ- YM. TULOT FASTIG- HETS- INKOMSTER M.M.	MAATILAT. ANSIO- TULO CÅRDS- BRUKETS FÖRVÄRVS- INKOMST				
		HA	HA		HA	HA				MK	MK	MK	MK
LAPIN - LAPPLANDS													
047	ENONTEKIÖ-ENONTEKIS	43	6,0	107,2	35	6,5	101,7	27522	20838	7493	31923		
148	INARI-ENARE	67	8,1	129,1	54	8,6	114,1	25901	19414	12450	34267		
240	KEMI	6	9,7	31,5	3	17,1	56,0	-	-	-	-		
241	KEMINMAA	133	11,7	56,5	106	12,4	59,4	36951	42304	10970	40392		
261	KITTILÄ	210	8,7	140,9	164	9,1	143,5	29217	26020	6735	42014		
273	KOLARI	189	8,0	91,0	145	8,4	93,8	34310	27548	7439	34258		
320	KEMIJÄRVI	231	8,2	110,8	161	9,3	113,9	38003	28299	9441	40849		
498	MUONIO	57	8,0	122,5	42	8,6	116,3	31980	32644	10642	37485		
583	PELKOSENNIEMI	73	7,8	150,4	53	8,5	150,6	29993	23286	5309	37853		
614	POSIO	341	11,2	119,4	267	11,5	118,6	21425	19896	5064	70797		
683	RANUA	357	12,4	129,6	315	13,0	131,7	23371	21540	8417	60855		
698	ROVANIEMI	2	9,5	673,7	-	-	-	-	-	-	-		
699	ROVANIEMEN MLK-ROVANIEMI LK	521	11,0	126,3	445	11,3	122,1	28817	25135	5939	47722		
732	SALLA	204	9,7	151,6	178	10,3	151,1	21052	26711	8541	55215		
742	SAVUKOSKI	102	7,0	146,7	83	7,4	154,9	27021	21187	6232	25246		
751	SIMO	138	13,3	66,8	119	14,3	67,6	23949	20571	9404	62864		
758	SODANKYLÄ	348	8,0	136,1	285	8,3	137,5	32413	30083	7933	37941		
845	TERVOLA	257	15,0	87,9	205	15,7	94,1	30325	24876	7256	56690		
851	TORNIO-TORNEÅ	444	15,5	37,1	366	16,9	39,4	34778	21894	8014	60705		
854	PELLO	171	8,6	81,0	132	9,7	81,8	32349	29199	8230	30857		
890	UTSJOKI	40	6,6	75,9	29	6,7	78,2	21061	21086	7811	37199		
976	YLITORNIO-ÖVERTORNEÅ	284	12,2	92,5	210	13,5	90,3	24263	24001	8497	56374		

KUNTA- NUMERO KOMMUN- NUMMER	LÄÄNI JA KUNTA LÄN OCH KOMMUN			KAIKKIEN TILOJEN ALLA LÄGENHETERS			LUONNOLL. HENK. TILOJEN FYSISKA PERSON. LÄGENHET.			VALTIONVERON ALAISET STATSSKATTEPLIKTIGA			
	LUKU ANTAL	KESKIMÄÄRÄINEN I MEDEL TAL PELTOP. METSÄP. ALA ÅKER- AREAL		LUKU ANTAL	KESKIMÄÄRÄINEN I MEDEL TAL PELTOP. METSÄP. ALA ÅKER- AREAL		PALKKATULOT LÖNEINKOMSTER VILJEL. PUOLISO BRUKARE MAKA	KIINTEIS- TÖ- YM. TULOT FASTIG- HETS- INKOMSTER M.M.	MAATILAT. ANSIO- TULO CÅRDS- BRUKETS FÖRVÄRVS- INKOMST				
		HA	HA		HA	HA				MK	MK	MK	MK
AHVENANMAAN MAAK. - LANDSK. ÅLAND													
035	BRÄNDÖ	23	4,0	8,0	20	4,0	8,1	60095	23713	24556	49453		
043	ECKERÖ	40	11,7	45,4	33	12,9	46,7	42669	15580	25384	36797		
060	FINSTRÖM	128	13,9	25,6	107	14,6	25,4	44118	26015	21543	67161		
062	FÖGLÖ	67	8,9	40,0	56	9,6	42,3	34475	28912	30839	46066		
065	GETA	53	12,1	40,4	44	12,5	41,0	21972	10653	14297	50673		
076	HAMMARLAND	117	13,5	31,7	96	14,8	33,7	29501	27728	17270	59787		
170	JOMALA	151	18,0	29,6	123	18,3	29,6	29272	24038	21239	77378		
295	KUMLINGE	52	5,0	17,6	49	5,0	17,5	71318	28664	15417	17332		
318	KÖKAR	18	5,8	-	18	5,8	-	72381	33329	25472	35490		
417	LEMLAND	48	13,5	44,7	36	13,8	48,0	46799	25668	14594	49774		
438	LUMPARLAND	26	10,2	22,4	23	10,5	21,7	35386	24566	8012	42514		
478	MAARIJHAMINA-MARIEHAMN	3	4,5	7,4	2	4,3	0,5	-	-	-	-		
736	SALTVIK	121	15,5	26,7	105	15,5	27,4	40035	35896	18656	58510		
766	SOTTUNGA	14	11,1	12,7	10	10,7	12,9	48699	6248	21945	100634		
771	SUND	89	14,3	24,4	76	14,3	26,3	29347	33175	16026	44325		
941	VÄRDÖ	37	12,0	43,7	34	12,5	42,2	20556	19971	44974	75409		

TULOT TILAA KOHTI INKOMSTER PER LÄGENHET				VEROTETTAVAT TULOT TILAA KOHTI BESKATTNINGSBARA IN- KOMSTER PER LÄGENHET		VEROT JA VELAT TILAA KOHTI SKATTER OCH SKULDER PER LÄGENHET						
METSÄT. PUHDAS TULO NETTO- INKOMST AV SKOGS- BRUKET	MAATILAT. MUUT TULOT ÖVRIGA INKOMSTER AV GÄRDS- BRUKET	MAATILAT. TULOT YHTEENSÄ GÄRDS- BRUKETS INKOMSTER SAMMANL.	VERONAL. TULOT YHTEENSÄ SKATTE- PLIKTIGA INKOMSTER SAMMANL.	VALTION- VEROTUKS. VID STATS- BESKATT- NINGEN	KUNNALL. VEROTUKS. VID KOMMUNAL- BESKATT- NINGEN	TULOVERO INKOMST- SKATT	VARALLI- SUUSVERO FÖRMÖ- GENHETS- SKATT	KUNNAL- LISVERO KOMMUNAL- SKATT	MUUT VEROT ÖVRIGA SKATTER	VEROT YHTEENSÄ SKATTER SAMMANL.	MAATILAT. VELAT GÄRDS- BRUKETS SKULDER	KUNTA- NUMERO KOMMUN- NUMMER
MK	MK	MK	MK	MK	MK	MK	MK	MK	MK	MK	MK	MK
1935	4088	37946	93684	82669	71428	5290	-	12789	3089	21167	60845	047
2772	1317	38356	95787	80480	66060	5976	-	11855	3370	21201	125417	148
-	-	-	-	-	-	-	-	-	-	-	-	240
4882	617	45891	136063	118176	108218	12811	27	18334	5275	36447	122350	241
6995	453	49462	111363	96804	86686	7705	-	15542	4568	27815	136166	261
4285	395	38938	107984	92585	83350	7292	30	14958	4193	26473	63877	273
9597	1218	51664	127014	111129	99965	9313	4	17435	5494	32245	181007	320
6074	-	43559	118605	107300	90781	7867	-	15780	4651	28297	121888	498
8044	685	46583	105147	93058	84885	8908	-	15606	4643	29157	91992	583
8295	1460	80552	126816	113141	103233	9572	-	17531	5597	32699	169950	614
6728	312	67895	118379	105321	90634	8868	10	16124	5090	30092	202149	683
-	-	-	-	-	-	-	-	-	-	-	-	698
7930	73	55725	115503	98969	87867	7786	11	14862	4762	27422	176136	699
8807	931	64954	121142	107036	93262	8090	-	16604	4857	29551	206548	732
8729	317	34292	88359	73454	63862	4844	-	11492	3663	19998	150760	742
5749	1070	69683	123429	109698	96740	9132	-	16440	4996	30568	160881	751
6145	595	44681	115030	99085	86128	8056	25	15003	4613	27697	124465	758
7317	339	64345	126806	111943	103247	9719	-	17818	5669	33206	218840	845
3302	1378	65385	130340	114251	101715	11085	41	17909	4770	33805	212906	851
6238	901	37997	107552	92593	82733	6647	32	14350	4561	25589	190720	854
5	1947	39152	88735	78393	62250	4925	-	10973	2727	18625	136685	890
6089	121	62584	119146	103058	90227	8571	-	16093	4725	29388	228661	976

TULOT TILAA KOHTI INKOMSTER PER LÄGENHET				VEROTETTAVAT TULOT TILAA KOHTI BESKATTNINGSBARA IN- KOMSTER PER LÄGENHET		VEROT JA VELAT TILAA KOHTI SKATTER OCH SKULDER PER LÄGENHET						
METSÄT. PUHDAS TULO NETTO- INKOMST AV SKOGS- BRUKET	MAATILAT. MUUT TULOT ÖVRIGA INKOMSTER AV GÄRDS- BRUKET	MAATILAT. TULOT YHTEENSÄ GÄRDS- BRUKETS INKOMSTER SAMMANL.	VERONAL. TULOT YHTEENSÄ SKATTE- PLIKTIGA INKOMSTER SAMMANL.	VALTION- VEROTUKS. VID STATS- BESKATT- NINGEN	KUNNALL. VEROTUKS. VID KOMMUNAL- BESKATT- NINGEN	TULOVERO INKOMST- SKATT	VARALLI- SUUSVERO FÖRMÖ- GENHETS- SKATT	KUNNAL- LISVERO KOMMUNAL- SKATT	MUUT VEROT ÖVRIGA SKATTER	VEROT YHTEENSÄ SKATTER SAMMANL.	MAATILAT. VELAT GÄRDS- BRUKETS SKULDER	KUNTA- NUMERO KOMMUN- NUMMER
MK	MK	MK	MK	MK	MK	MK	MK	MK	MK	MK	MK	MK
616	649	50718	141428	115672	111074	9361	-	18882	5722	33964	127452	035
9574	3105	49476	133169	113321	108197	10761	139	18260	6141	35301	132829	043
6542	6236	79939	169285	149860	141389	20763	15	22961	7034	50773	246951	060
7352	3514	56931	148573	133342	122672	15299	242	20597	6680	42818	166335	062
7443	1978	60093	106698	98721	92568	7969	14	16557	5206	29746	128782	065
10355	5641	75782	149912	134922	124827	16553	-	21950	7065	45569	196609	076
8280	8475	94133	167380	151158	141520	21923	500	24275	6944	53641	175422	170
1942	363	19637	125887	110494	101560	12234	-	18271	5167	35671	30487	295
-	404	35894	151266	134666	129648	15394	-	21380	6525	43299	27080	318
12338	6250	68361	155407	135765	129578	16349	-	20706	7477	44532	121429	417
5641	159	48315	115970	100917	92828	7689	-	17124	5005	29818	40290	438
-	-	-	-	-	-	-	-	-	-	-	-	478
5755	2977	67243	161946	142584	136907	16958	-	23212	7038	47207	214441	736
2057	13655	116347	177401	165402	161890	22297	-	28330	8319	58946	292208	766
4934	701	49960	128223	110155	102039	9802	-	17856	5552	33211	122242	771
6971	2315	84694	170079	156026	144893	23900	737	25293	7943	57872	197864	941

TAULUKKO 21: MAATILOJEN LUKUMÄÄRÄ ERI VELKALUOKISSA LÄÄNEITTÄIN JA TILASUURUUSLUOKITTAIN  
 TABELL 21: ANTALET LÄGENHETER I OLIKA SKULDKLASSER ENLICT LÄN OCH LÄGENHETSSTORLEKSKLASS  
 TABLE 21: NUMBER OF FARMS BY SIZE GROUP OF LIABILITIES, PROVINCE AND SIZE GROUP OF FARM

KOKO MAA  
 HELA LANDET

TILASUURUUSLUOKKA - LÄGENHETENS STORLEKSKLASS

VELKASUMMA SKULDSUMMA	2-4.9	5-9.9	10-19.9	20-29.9	30-49.9	50-99.9	100-	YHTEENSÄ SAMMANLACT	%-JAKAUMA %-FÖRDELNING
0	7903	8611	6526	1920	960	282	28	26230	24.5
0 - 25000	2325	5472	6054	1260	401	51	2	15565	14.5
25001 - 50000	595	1837	3145	1092	450	47	2	7168	6.7
50001 - 75000	362	1332	2483	1020	442	63	2	5704	5.3
75001 - 100000	282	1018	2117	950	375	63	2	4807	4.5
100001 - 200000	570	2532	6400	3319	1544	308	8	14681	13.7
200001 - 300000	214	1124	4144	2778	1315	292	12	9879	9.2
300001 - 500000	135	822	4166	3663	2241	578	27	11632	10.8
500001 -	84	374	2317	3437	3380	1783	222	11597	10.8
YHTEENSÄ-SAMMANLACT	12470	23122	37352	19439	11108	3467	305	107263	100.0

UUDENMAAN LÄÄNI  
 NYLANDS LÄN

TILASUURUUSLUOKKA - LÄGENHETENS STORLEKSKLASS

VELKASUMMA SKULDSUMMA	2-4.9	5-9.9	10-19.9	20-29.9	30-49.9	50-99.9	100-	YHTEENSÄ SAMMANLACT	%-JAKAUMA %-FÖRDELNING
0	466	481	529	175	118	50	7	1826	26.9
0 - 25000	52	161	353	145	83	14	0	808	11.9
25001 - 50000	14	61	160	96	67	8	1	407	6.0
50001 - 75000	12	52	96	85	77	16	1	339	5.0
75001 - 100000	8	35	87	77	53	20	1	281	4.1
100001 - 200000	20	89	254	205	195	70	2	835	12.3
200001 - 300000	8	35	148	164	153	61	3	572	8.4
300001 - 500000	4	26	145	202	255	123	5	760	11.2
500001 -	4	14	83	170	311	318	53	953	14.1
YHTEENSÄ-SAMMANLACT	588	954	1855	1319	1312	680	73	6781	100.0

TURUN JA PORIN LÄÄNI  
 ÅBO OCH BJÖRNEBORGS LÄN

TILASUURUUSLUOKKA - LÄGENHETENS STORLEKSKLASS

VELKASUMMA SKULDSUMMA	2-4.9	5-9.9	10-19.9	20-29.9	30-49.9	50-99.9	100-	YHTEENSÄ SAMMANLACT	%-JAKAUMA %-FÖRDELNING
0	1586	1700	1319	449	280	116	10	5460	27.1
0 - 25000	328	865	1002	224	94	8	2	2523	12.5
25001 - 50000	101	303	484	219	118	12	1	1238	6.2
50001 - 75000	68	218	404	184	99	18	0	991	4.9
75001 - 100000	47	139	341	175	81	17	1	801	4.0
100001 - 200000	108	378	926	521	342	92	2	2369	11.8
200001 - 300000	34	175	650	440	290	88	4	1681	8.4
300001 - 500000	23	141	675	581	485	157	9	2071	10.3
500001 -	9	66	453	732	1001	644	82	2987	14.8
YHTEENSÄ-SAMMANLACT	2304	3985	6254	3525	2790	1152	111	20121	100.0

TAULUKKO 21: MAATILOJEN LUKUMÄÄRÄ ERI VELKALUOKISSA LÄÄNEITTÄIN JA TILASUURUSLUOKITTAIN  
 TABELL 21: ANTALET LÄGENHETER I OLIKA SKULDKLASSER ENLIGT LÄN OCH LÄGENHETSSTORLEKSKLASS  
 TABLE 21: NUMBER OF FARMS BY SIZE GROUP OF LIABILITIES, PROVINCE AND SIZE GROUP OF FARM

HÄMEEN LÄÄNI  
 TAVASTEHS LÄN

TILASUURUSLUOKKA - LÄGENHETENS STORLEKSKLASS

VELKASUMMA SKULDSUMMA	2-4.9	5-9.9	10-19.9	20-29.9	30-49.9	50-99.9	100-	YHTEENSÄ SAMMANLACT	%-JAKAUMA %-FÖRDELNING
0	650	734	605	188	97	25	2	2301	23.0
0 - 25000	180	394	596	168	76	14	0	1428	14.3
25001 - 50000	56	164	285	139	59	11	0	714	7.1
50001 - 75000	30	105	210	100	50	13	0	508	5.1
75001 - 100000	20	80	162	79	54	12	0	407	4.1
100001 - 200000	45	218	522	303	209	56	1	1354	13.5
200001 - 300000	20	99	316	219	163	43	4	864	8.6
300001 - 500000	11	75	330	318	264	108	6	1112	11.1
500001 -	10	34	162	351	458	265	45	1325	13.2
YHTEENSÄ-SAMMANLACT	1022	1903	3188	1865	1430	547	58	10013	100.0

KYMEN LÄÄNI  
 KYMMENE LÄN

TILASUURUSLUOKKA - LÄGENHETENS STORLEKSKLASS

VELKASUMMA SKULDSUMMA	2-4.9	5-9.9	10-19.9	20-29.9	30-49.9	50-99.9	100-	YHTEENSÄ SAMMANLACT	%-JAKAUMA %-FÖRDELNING
0	387	524	498	144	62	17	1	1633	24.1
0 - 25000	117	290	460	122	45	3	0	1037	15.3
25001 - 50000	29	96	242	82	33	3	0	485	7.2
50001 - 75000	18	93	184	89	38	2	0	424	6.3
75001 - 100000	18	51	156	60	36	1	0	322	4.8
100001 - 200000	28	143	444	245	132	17	0	1009	14.9
200001 - 300000	10	56	265	208	111	18	0	668	9.9
300001 - 500000	8	30	235	234	144	25	1	677	10.0
500001 -	6	15	98	156	151	88	7	521	7.7
YHTEENSÄ-SAMMANLACT	621	1298	2582	1340	752	174	9	6776	100.0

MIKKELIN LÄÄNI  
 S:T MICHELS LÄN

TILASUURUSLUOKKA - LÄGENHETENS STORLEKSKLASS

VELKASUMMA SKULDSUMMA	2-4.9	5-9.9	10-19.9	20-29.9	30-49.9	50-99.9	100-	YHTEENSÄ SAMMANLACT	%-JAKAUMA %-FÖRDELNING
0	539	598	409	73	22	5	0	1646	24.5
0 - 25000	191	499	346	44	5	3	0	1088	16.2
25001 - 50000	39	162	209	31	10	1	0	452	6.7
50001 - 75000	32	116	186	38	6	0	0	378	5.6
75001 - 100000	25	103	128	37	4	0	0	297	4.4
100001 - 200000	52	279	461	126	27	6	0	951	14.1
200001 - 300000	26	150	304	107	32	1	0	620	9.2
300001 - 500000	19	118	359	163	47	6	0	712	10.6
500001 -	7	62	230	170	86	30	0	585	8.7
YHTEENSÄ-SAMMANLACT	930	2087	2632	789	239	52	0	6729	100.0

TAULUKKO 21: MAATILOJEN LUKUMÄÄRÄ ERI VELKALUOKISSA LÄÄNEITTÄIN JA TILASUURUUSLUOKITTAIN  
 TABELL 21: ANTALET LÄGENHETER I OLIKA SKULDKLASSER ENLIGT LÄN OCH LÄGENHETSSTORLEKSKLASS  
 TABLE 21: NUMBER OF FARMS BY SIZE GROUP OF LIABILITIES, PROVINCE AND SIZE GROUP OF FARM

POHJOIS-KARJALAN LÄÄNI  
 NORRA KARELENS LÄN

TILASUURUUSLUOKKA - LÄGENHETENS STORLEKSKLASS

VELKASUMMA SKULDSUMMA	2-4.9	5-9.9	10-19.9	20-29.9	30-49.9	50-99.9	100-	YHTEENSÄ SAMMANLACT	%-JAKAUMA %-FÖRDELNING
0	349	369	227	44	18	3	0	1010	18.9
0 - 25000	155	321	313	55	12	0	0	856	16.0
25001 - 50000	43	102	156	49	13	0	0	363	6.8
50001 - 75000	26	80	141	46	12	0	0	305	5.7
75001 - 100000	17	66	114	40	11	0	0	248	4.6
100001 - 200000	37	176	397	200	50	4	0	864	16.1
200001 - 300000	8	61	243	172	48	2	0	534	10.0
300001 - 500000	7	37	264	250	89	10	0	657	12.3
500001 -	7	18	137	181	132	43	0	518	9.7
YHTEENSÄ-SAMMANLACT	649	1230	1992	1037	385	62	0	5355	100.0

KUOPION LÄÄNI  
 KUOPIO LÄN

TILASUURUUSLUOKKA - LÄGENHETENS STORLEKSKLASS

VELKASUMMA SKULDSUMMA	2-4.9	5-9.9	10-19.9	20-29.9	30-49.9	50-99.9	100-	YHTEENSÄ SAMMANLACT	%-JAKAUMA %-FÖRDELNING
0	514	585	386	87	29	7	0	1608	20.4
0 - 25000	174	373	453	74	14	0	0	1088	13.8
25001 - 50000	45	151	269	64	25	0	0	554	7.0
50001 - 75000	20	109	223	80	26	2	0	460	5.8
75001 - 100000	21	97	202	82	23	0	0	425	5.4
100001 - 200000	55	249	586	311	89	6	0	1296	16.5
200001 - 300000	22	103	371	262	84	8	0	850	10.8
300001 - 500000	9	62	395	316	143	14	0	939	11.9
500001 -	7	21	167	247	173	42	0	657	8.3
YHTEENSÄ-SAMMANLACT	867	1750	3052	1523	606	79	0	7877	100.0

KESKI-SUOMEN LÄÄNI  
 MELLERSTA FINLANDS LÄN

TILASUURUUSLUOKKA - LÄGENHETENS STORLEKSKLASS

VELKASUMMA SKULDSUMMA	2-4.9	5-9.9	10-19.9	20-29.9	30-49.9	50-99.9	100-	YHTEENSÄ SAMMANLACT	%-JAKAUMA %-FÖRDELNING
0	550	547	326	82	31	3	1	1540	25.4
0 - 25000	182	395	334	48	5	0	0	964	15.9
25001 - 50000	51	154	196	43	14	2	0	460	7.6
50001 - 75000	27	87	136	43	15	1	0	309	5.1
75001 - 100000	26	78	133	46	6	2	0	291	4.8
100001 - 200000	47	182	384	146	47	5	1	812	13.4
200001 - 300000	17	84	248	125	47	4	1	526	8.7
300001 - 500000	12	57	284	186	67	14	0	620	10.2
500001 -	3	44	161	187	111	40	6	552	9.1
YHTEENSÄ-SAMMANLACT	915	1628	2202	906	343	71	9	6074	100.0

VAASAN LÄÄNI  
 VASA LÄN

TILASUURUUSLUOKKA - LÄGENHETENS STORLEKSKLASS

VELKASUMMA SKULDSUMMA	2-4.9	5-9.9	10-19.9	20-29.9	30-49.9	50-99.9	100-	YHTEENSÄ SAMMANLACT	%-JAKAUMA %-FÖRDELNING
0	1382	1726	1361	411	181	29	3	5093	23.2
0 - 25000	454	1348	1531	259	46	6	0	3644	16.6
25001 - 50000	100	363	776	271	82	5	0	1597	7.3
50001 - 75000	58	272	582	243	85	8	0	1248	5.7
75001 - 100000	46	194	515	240	72	4	0	1071	4.9
100001 - 200000	71	432	1466	808	261	31	0	3069	14.0
200001 - 300000	30	185	908	644	251	24	0	2042	9.3
300001 - 500000	13	138	807	809	452	64	3	2286	10.4
500001 -	13	49	436	668	595	176	11	1948	8.9
YHTEENSÄ-SAMMANLACT	2167	4707	8382	4353	2025	347	17	21998	100.0

TAULUKKO 21: MAATILOJEN LUKUMÄÄRÄ ERI VELKALUOKISSA LÄÄNEITTÄIN JA TILASUURUUSLUOKITTAIN  
 TABELL 21: ANTALET LÄGENHETER I OLIKA SKULDKLASSER ENLIGT LÄN OCH LÄGENHETSSTORLEKSKLASS  
 TABLE 21: NUMBER OF FARMS BY SIZE GROUP OF LIABILITIES, PROVINCE AND SIZE GROUP OF FARM

OULUN LÄÄNI  
 ULEÅBORG'S LÄN

TILASUURUUSLUOKKA - LÄGENHETENS STORLEKSKLASS

VELKASUMMA SKULDSUMMA	2-4.9	5-9.9	10-19.9	20-29.9	30-49.9	50-99.9	100-	YHTEENSÄ SAMMANLAGT	%-JAKAUMA %-FÖRDELNING
0	889	941	653	223	109	26	3	2844	24.7
0 - 25000	322	642	572	106	20	3	0	1665	14.5
25001 - 50000	69	212	311	87	24	5	0	708	6.2
50001 - 75000	41	141	269	97	30	2	1	581	5.1
75001 - 100000	37	113	217	101	33	6	0	507	4.4
100001 - 200000	43	245	712	374	177	21	2	1574	13.7
200001 - 300000	28	103	489	366	128	40	0	1154	10.0
300001 - 500000	13	84	455	475	262	57	3	1349	11.7
500001 -	8	25	232	409	302	128	12	1116	9.7
YHTEENSÄ-SAMMANLAGT	1450	2506	3910	2238	1085	288	21	11498	100.0

LAPIN LÄÄNI  
 LAPPLANDS LÄN

TILASUURUUSLUOKKA - LÄGENHETENS STORLEKSKLASS

VELKASUMMA SKULDSUMMA	2-4.9	5-9.9	10-19.9	20-29.9	30-49.9	50-99.9	100-	YHTEENSÄ SAMMANLAGT	%-JAKAUMA %-FÖRDELNING
0	483	321	139	19	5	1	0	968	29.7
0 - 25000	157	160	79	11	0	0	0	407	12.5
25001 - 50000	41	62	44	8	5	0	0	160	4.9
50001 - 75000	24	50	41	8	1	1	0	125	3.8
75001 - 100000	8	51	54	9	1	1	0	124	3.8
100001 - 200000	48	114	206	62	14	0	0	444	13.6
200001 - 300000	7	64	167	57	5	2	0	302	9.3
300001 - 500000	12	48	185	115	21	0	0	381	11.7
500001 -	6	19	137	141	36	10	0	349	10.7
YHTEENSÄ-SAMMANLAGT	786	889	1052	430	88	15	0	3260	100.0

AHVENANMAAN MAAKUNTA  
 LANDSKAPET ÅLAND

TILASUURUUSLUOKKA - LÄGENHETENS STORLEKSKLASS

VELKASUMMA SKULDSUMMA	2-4.9	5-9.9	10-19.9	20-29.9	30-49.9	50-99.9	100-	YHTEENSÄ SAMMANLAGT	%-JAKAUMA %-FÖRDELNING
0	108	85	74	25	8	1	0	301	38.5
0 - 25000	13	24	15	4	1	0	0	57	7.3
25001 - 50000	7	7	13	3	0	0	0	30	3.8
50001 - 75000	6	9	11	7	3	0	0	36	4.6
75001 - 100000	9	11	8	4	1	0	0	33	4.2
100001 - 200000	16	27	42	18	1	0	0	104	13.3
200001 - 300000	4	9	35	14	3	1	0	66	8.5
300001 - 500000	4	6	32	14	12	0	0	68	8.7
500001 -	4	7	21	25	24	5	0	86	11.0
YHTEENSÄ-SAMMANLAGT	171	185	251	114	53	7	0	781	100.0

TAULUKKO 22: MAATILOJEN LUKUMÄÄRÄ ERI VELKALUOKISSA LÄÄNEITTÄIN JA IKÄLUOKITTAIN  
 KUN VILJELIJÄN IKÄ OLI VUONNA 1990 (VUOTTA)  
 TABELL 22: ANTALET LÄGENHETER I OLIKA SKULDKLASSER ENLIGT LÄN OCH JORDBRUKARENS ÅLDER  
 DÄ JORDBRUKARENS ÅLDER ÅR 1990 VAR (ÅR)  
 TABLE 22: NUMBER OF FARMS BY SIZE GROUP OF LIABILITIES, PROVINCE AND AGE GROUP OF FARMER  
 WHEN FARMERS AGE IN 1990 WAS (YEARS)

KOKO MAA  
 HELA LANDET

VELKASUMMA SKULDSUMMA	VILJELIJÄN IKÄ - JORDBRUKARENS ÅLDER							YHTEENSÄ SAMMANLACT	% - JAKAUMA %-FÖRDELNING
	- 24	25 - 34	35 - 44	45 - 54	55 - 64	65 -			
0	272	1648	4064	5435	7752	7059	26230	24.5	
0 - 25000	50	423	2181	4136	5502	3273	15565	14.5	
25001 - 50000	36	404	1657	2347	2122	602	7168	6.7	
50001 - 75000	44	484	1614	1927	1367	268	5704	5.3	
75001 - 100000	40	502	1509	1590	958	208	4807	4.5	
100001 - 200000	239	2453	5213	4300	2153	323	14681	13.7	
200001 - 300000	247	2391	3770	2423	935	113	9879	9.2	
300001 - 500000	445	3497	4483	2342	798	67	11632	10.8	
500001 -	432	3815	4400	2216	657	77	11597	10.8	
YHTEENSÄ-SAMMANLACT	1805	15617	28891	26716	22244	11990	107263	100.0	

TAULUKKO 23: MAATILOJEN LUKUMÄÄRÄ ERI VELKALUOKISSA MAATILATALOUDEN TULOJEN MUKAAN LÄÄNEITTÄIN  
 TABELL 23: ANTALET LÄGENHETER I OLIKA SKULDKLASSER ENLIGT GÅRDSBRUKETS INKOMSTER OCH ENLIGT LÄN  
 TABLE 23: NUMBER OF FARMS BY SIZE GROUP OF LIABILITIES, SIZE OF INCOME FROM FARMING, AND PROVINCE

KOKO MAA  
 HELA LANDET

TULOT INKOMSTER	VELAT - SKULDER							YHTEENSÄ SAMMANLACT	% - JAKAUMA %-FÖRDELNING
	0	1 - 10000	10001 - 50000	50001 - 100000	100001 - 200000	200001 - 500000	500001 -		
< 0	3466	239	452	414	678	1147	1027	7423	6.9
0 - 5000	3511	613	583	410	540	599	272	6528	6.1
5001 - 10000	2711	718	611	381	431	475	238	5565	5.2
10001 - 20000	3288	1172	1136	695	809	978	473	8551	8.0
20001 - 30000	2244	981	1026	651	781	1020	466	7169	6.7
30001 - 50000	3230	1333	1836	1202	1525	2091	1042	12259	11.4
50001 - 100000	4433	2361	3892	2847	3943	5431	2733	25640	23.9
100001 - 200000	2757	1466	3510	3183	4737	7431	3474	26558	24.8
200001 - 300000	476	157	516	617	1012	1880	1245	5903	5.5
300001 -	114	41	90	111	225	459	627	1667	1.6
YHTEENSÄ-SAMMANLACT	26230	9081	13652	10511	14681	21511	11597	107263	100.0

TAULUKKO 24: MAATILATALOUDEN VELAT VELKAISTA TILAA KOHTI LÄÄNEITTÄIN, TILASUURUSLUOKITTAIN JA IKÄLUOKITTAIN  
 TABELL 24: GÅRDSBRUKETS SKULDER PER SKULDSATT LÄGENHET ENLIGT LÄN, LÄGENHETSSTORLEKSKLASS OCH ÅLDERSGRUPP  
 TABLE 24: LIABILITIES OF FARMING PER INDEBTED FARM BY PROVINCE, SIZE GROUP OF FARM AND AGE GROUP OF FARMER

KOKO MAA  
 HELA LANDET

VILJELIJÄN IKÄ JORDBRUKARENS ÅLDER	TILASUURUSLUOKKA - LÄGENHETSSTORLEKSKLASS							100 - KESKIMÄÄRIN I MEDELTAL
	2 - 4.9	5 - 9.9	10 - 19.9	20 - 29.9	30 - 49.9	50 - 99.9		
- 24	146552	220984	351429	516132	693902	847062	1809990	411761
25 - 34	147920	203451	311309	475699	665378	978134	1911285	403255
35 - 44	104219	134606	226221	351620	514479	779937	1668070	306621
45 - 54	66427	86560	150176	245963	351798	621734	1488906	210377
55 - 64	40849	47862	83792	161604	249073	483546	1474961	121332
65 -	14831	21977	43181	85868	157222	371989	876640	51475
KESKIM. - I MEDELTAL	72945	104194	187760	313542	445332	717625	1571000	251329

## Maatilatalouden tulo- ja verotilasto

Gårdsbrukets inkomst- och skattestatistik  
1990

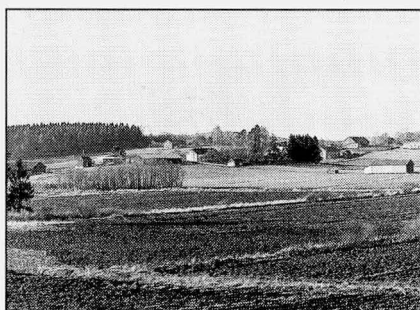

Maatilatalouden tulo- ja verotilasto 1990 sisältää verotustietoja maatilatalouden harjoittajina toimivista luonnollisista henkilöistä.

Tiedot julkaistaan lääneittäin, kunnittain ja tilasuuruusluokittain.

*Julkaisujen myynti:*

Tilastokeskus  
PL 504  
00101 Helsinki  
Puh. (90) 17 341

*Försäljning:*

Statistikcentralen  
PB 504  
00101 Helsingfors  
Tel. (90) 17 341

*Hinta - Pris*

80 mk

ISSN 0784-8404  
= Maa- ja metsätalous  
ISSN 0784-9966