

tilastotiedotus statistisk rapport

Tilastoarkisto
Statistikarkivet

ISSN 0355-2268

Tilastokeskus
Statistikcentralen
Central Statistical Office of Finland

1983

Tiedustelut - Förfrågningar

Päiväys - Datum

Sarja ja nro - Serie och nr

Tuula Viljanen
Riitta Jyrkkä
Pirkko Kumpulainen
Puh. 90-58001
Tel.

13.5.1983

KO 1983:5, osa A
del A

KOULUTUS JA TUTKIMUS
UTBILDNING OCH FORSKNING

OPPILAITOSLUETTELO 31.12.1982, OSA A

LÄROANSTALTSFÖRTECKNING 31.12.1982, DEL A

Julkaistaessa tässä tiedotteessa annettuja tietoja
pyydetään lähteenä mainitsemaan Tilastokeskus.
JAKAJA: Valtion painatuskeskus,
PL 516 00101 Helsinki 10
Puhelin 90-539 011/tilaukset
Käteismyynti, Annankatu 44.

Var god ange Statistikcentralen som källa vid återgivande
av uppgifter ur denna rapport.
DISTRIBUTÖR: Statens tryckericentral,
PB 516 00101 Helsingfors 10
Telefon 90-539 011/beställningar
Kontantförsäljning, Annegatan 44.

When quoting data from this report the Central
Statistical Office of Finland should be given as
source.
DISTRIBUTION: Government Printing Centre,
P.O.B. 516, SF-00100 HELSINKI 10, Finland
Phone 90-17 341
Cash sale: Annankatu 44.

OPPILAITOSLUETTELO 31.12.1982, OSA A

LÄROANSTALTSFÖRTECKNING 31.12.1982, DEL A

Aikaisemmat vastaavat julkaisut:
Motsvarande tidigare publikationer:

KO 1972:9	KO 1976:2
KO 1973:2	KO 1977:2
KO 1974:6	KO 1978:4
KO 1975:1	KO 1979:2, OSA A DEL A
	KO 1980:1, OSA A DEL A
	KO 1981:6, OSA A DEL A
	KO 1982:3, OSA A DEL A

SISÄLLYSLUETTELO

Sivu

Teksti

Alkusanat	II
Oppilaitos	III
Oppilaitoksen ryhmittely	III
Oppilaitoksen yksilöinti	IV
Oppilaitoksen omistaja	IV
Oppilaitoksen sijainti	V
Oppilaitosluettelon osan A rakenne	VI
Oppilaitostyyppit	VIII
Lakkautetut oppilaitostyyppit	XII

Oppilaitosluettelo

Oppilaitokset oppilaitostyyppin mukaan	1-39
Oppilaitokset numerojärjestyksessä	41-89
Aakkoshakemisto	91-120

Julkaisemattomat luettelot:

Oppilaitosten valtion tulo- ja menoarvioesityksen mukainen luettelo

INNEHÅLLSFÖRTECKNING

Sida

Text

Förord	XIV
Läroanstalt	XV
Läroanstalternas gruppering	XV
Läroanstaltens identifiering	XVI
Läroanstaltens ägare	XVII
Läroanstaltens belägenhet	XVIII
Läroanstaltsförteckningens uppställning, del A	XVIII
Läroanstaltstyper	XX
Indragna läroanstaltstyper	XXIV

Läroanstaltsförteckning

Läroanstalterna enligt läroanstaltstyp	1-39
Läroanstalterna enligt identifieringsnummer	41-89
Alfabetiskt register	91-120

Opublicerade förteckningar:

Läroanstalter enligt statsförslaget

Alkusanat

Tilastokeskus julkaisee vuosittain oppilaitosluetteloja, joka päivitetään ker-
ran vuodessa. Se sisältää oppilaitosten nimet, yksilöintinumerot, tyyppiryh-
mittelyn, omistaja- ja osoitetiedot. Oppilaitosluettelon julkaisemisella py-
ritään yhtenäistämään ja tehostamaan oppilaitoksia koskevien tietojen kerää-
mistä, käsittelyä ja käyttöä valtion tilastotoimessa ja muissa tietojärjestel-
missä.

Oppilaitosluettelo on kaksiosainen: osassa A ovat oppikoulut, kansanopistot
ja kansalaisopistot, keskiasteen ammatilliset oppilaitokset ja korkean asteen
oppilaitokset. Osassa B on oppilaitokset ryhmitelty lääneittäin ja kunnittain
oppilaitostyyppijärjestyksessä käsittäen lisäksi peruskoulut. Oppilasluette-
loa myy valtion painatuskeskus: Postimyynti PL 516, 00101 Helsinki 10,
vaihte 90-53 90 11. Myymälä Annankatu 44, myymälänhoitaja puh. 90-173 43 97.

Oppilaitosluettelo ei sisällä kaikkia oppilaitoksia. Luettelosta puuttuvat
kokonaan mm. esiasteen koulut ja kirje- ja kieliopistot. Luettelo pyritään
kuitenkin täydentämään mahdollisuuksien mukaan.

Oppilaitosluetteloon tehtävät muutokset valmistelee Tilastokeskuksen kou-
lutustilastotoimisto. Oppilaitosluettelon ylläpitoon liittyvät kysymykset
käsittelee ja ehdotetuista muutoksista antaa lausuntonsa Tilastokeskuksen,
kouluhallituksen, ammattikasvatustalituksen, opetusministerön korkeakoulu-
ja tiedeosaston sekä luokituksen käyttäjien edustajien muodostama pysyvä
neuvotteluryhmä (KOLUNE). Oppilaitosluettelon jatkuvan kehittämisen kannalta
olisi myös toivottavaa, että oppilaitosluettelon käyttäjät ilmoittaisivat
havaitsemistaan puutteista ja mahdollisista virheellisyyksistä.

Tilastokeskuksen kaikki toimialat käsittävässä toimialaluokituksessa¹⁾ ope-
tusryhmän (931) oppilaitoksia koskeva alajaottelu on sama kuin oppilaitos-
luettelon 1- ja 2-numeroisiksi merkitty tyyppiryhmittely. Oppilaitosluette-
lossa yksityiskohtaisin tyyppiryhmittelytaso on 3-numeroinen, jota voidaan
käyttää tarvittaessa toimialaluokituksen 6-numeroisena koodina liittämällä
oppilaitoskoodin eteen koodinnumero 931.

Vuonna 1976 lisättiin oppilaitosrekisteriin ammatillisten oppilaitosten koh-
dalle tieto siitä valtion tulo- ja menoarvioesityksen pääluokasta, luvusta
ja momentista, mistä oppilaitos pääasiallisesti saa varansa. Pääluokka, luku
ja momentti ovat päivitysajankohtaa seuraavan vuoden valtion tulo- ja meno-

1) Toimialaluokitus (TOL), Tilastokeskus, Käsikirjoja n:o 4.

arvioesityksen mukaiset. Vuonna 1978 on osan A tekstiosan loppuun lisätty luettelo lakkautetuista oppilaitostyypeistä.

Oppilaitos

Luokiteltavana yksikkönä on oppilaitos. Oppilaitoksella tarkoitetaan hallinnollista yksikköä, joka jollakin paikallisella alueella harjoittaa koulutustoimintaa. Sen tunnusmerkkejä ovat esimerkiksi rehtori tai muu vastaava johtaja, opettajat ja oppilaat sekä tilinpitovelvollisuus.

Koska oppilaitos- ja koulutuskäsitteitä käytetään usein epätäsmällisesti, on tässä yhteydessä korostettava, että oppilaitos ja koulutus ovat kaksi eri asiaa. Oppilaitos on opetusalan toimintayksikkö, kun taas koulutus on siinä harjoitettavaa toimintaa. Tämän toiminnan luokittelu¹⁾ suoritetaan koulutuksen lajin tai sisällön mukaan. Uusien oppilaitosten "syntymisen" ja toimivien oppilaitosten lakkaamisen käytännöllinen määrittäminen tehdään pääsääntöisesti kolmen tekijän varassa: 1. oppilaitostyyppi, 2. omistajatyypin ja 3. sijaintikunta. Jos kaksi tekijää samanaikaisesti muuttuu, tapahtuu myös yksikkömuutos. Eräissä tapauksissa myös muut käytännön seikat voivat vaikuttaa yksikköjen määrittämiseen ja samanapysyvyyteen. Oppilaitoksen sivuosastolle, vaikkakin se sijaitsee eri paikkakunnalla, ei ole annettu erillistä yksilöintinumeroa. Myöskään lukioiden iltalinjoille ei ole annettu erillistä yksilöintinumeroa.

Oppilaitosten ryhmittely

Oppilaitokset on ryhmitelty yhdeksään pääryhmään, joita koodin ensimmäinen numero osoittaa seuraavasti:

1. Yleiskoulutusta antavat oppilaitokset
- 2-7. Ammatillista koulutusta keskiasteella antavat oppilaitokset
 2. Maa- ja metsätalousoppilaitokset
 3. Tekniikan ja käsityöammattien oppilaitokset
 4. Kuljetuksen ja tietoliikenteen oppilaitokset
 5. Kauppa- ja toimistoalan oppilaitokset
 6. Hoitoalan oppilaitokset
 7. Muut keskiasteen ammatilliset ja muuta erityiskoulutusta antavat oppilaitokset
8. Korkean asteen oppilaitokset
9. Muut oppilaitokset

1) Ks. Koulutusluokitus, Tilastokeskus, Käsikirjoja n:o 1

Pääryhmiä muodostettaessa ensimmäisenä luokitteluperusteena on ollut koulutusluokituksessa käytetyn koulutusasteen mukainen jaottelu. Keskiasteen ammatillista koulutusta antavien oppilaitosten ryhmittely perustuu soveltuvin osin koulutusluokituksessa esiintyvään koulutusalaryhmittelyyn.

Koska eräissä tapauksissa samassa oppilaitoksessa annetaan koulutusta eri koulutusasteilla ja -aloilla, luokitellaan tällaiset oppilaitokset sen koulutusasteen ja -alan mukaan, jolla on eniten oppilaita. Eräissä tapauksissa edellä esitettyä pääperiaatetta ei sovelleta, jos oppilaitoksen tärkeimmäksi koulutustoiminnaksi yleisesti katsotaan jokin muu koulutus kuin se, missä on eniten oppilaita. Rajatapauksissa ratkaisuun voi vaikuttaa myös oppilaitoksen asema ja merkitys koko koulutusjärjestelmässä.

Oppilaitoksen yksilöinti

Oppilaitoksille on annettu niiden yksilöimiseksi tunnusnumero. Se on liiketunnusta koskevan asetuksen n:o 411/1970 mukainen ja vastaa lähinnä sen 1 §:n 2 momentin tarkoittaman alayksikön numerointia. Oppilaitoksille on varattu numerosarja 3 100 000 - 3 119 999. Tällä hetkellä käyttöön on otettu sarja 3 100 000 - 3 109 999, josta oppilaitosluettelossa käytetään neljää viimeistä numeroa. Yksilöintitunnuksen tarkistusosa on laskettu edellä mainitun asetuksen 2 §:n mukaisesti. Tarkistusosa käy ilmi oppilaitosluettelossa siten, että 2-numeroinen tarkistusosa on yhdistetty yksilöintitunnuksen perään väliviivalla. Yksilöintitunnukset antaa Tilastokeskus. Numerosarja 9 000 - 9 999 on varattu erityiskäyttöön.

Oppilaitoksen omistaja

Oppilaitoksen omistusolosuhteista käytetään 3-numeroista koodia, jonka ensimmäinen numero tarkoittaa omistajaa seuraavasti:

- 1 = yksityinen
- 2 = valtio
- 3 = kunta
- 4 = kuntainliitto
- 6 = ulkomaalainen (alle 50 %, yli 20 %)
- 7 = ulkomaalainen (yli 50 %)
- 9 = muu

Kaksi seuraavaa numeroa tarkoittaa juridista muotoa seuraavasti:

- 11 = yksityinen henkilö
- 12 = kuolinpesä, perikunta
- 13 = verotusyhtymä
- 14 = avoin yhtiö
- 15 = konkurssipesä
- 21 = kommandiittiyhtiö
- 22 = laivan isännistö (ei Oy)
- 31 = osakeyhtiö
- 32 = keskinäinen yhtiö
- 33 = säästöpankki
- 34 = avustus- tai eläkekassa, eläkesäätiö
- 35 = asunto-osakeyhtiö
- 41 = osuuskunta
- 51 = säätiö, rahasto
- 52 = rekisteröity yhdistys
- 53 = rekisteröimätön yhdistys
- 61 = julkinen viranomainen
- 62 = julkinen liikelaitos
- 63 = julkisoikeudellinen yhteisö
- 71 = valtiokirkko, seurakunta
- 72 = muu uskonnollinen yhdyskunta
- 90 = muu juridinen muoto

Omistajaa ja juridista muotoa koskevia luokituksia on yksityiskohtaisemmin selvitetty institutionaalisten sektoreiden luokittelujen yhteydessä, Tilastokeskus, Käsikirjoja n:o 5.

Oppilaitoksen sijainti

Oppilaitoksen sijaintikuntaa osoittava koodi on Kansaneläkelaitoksen 3-numeroinen kuntakoodi. Koodiin liittyy väliviivalla myös tarkistusosa, joka kuuluu järjestelmään modulo 10, kertoimilla 3, 9, 1.

Oppilaitoksen sijaintilääniä osoittava 2-numeroinen koodi on seuraavan sisältöinen:

- | | |
|---------------------|-----------------------|
| 01 = Uudenmaan | 07 = Pohjois-Karjalan |
| 02 = Turun ja Porin | 08 = Kuopion |
| 03 = Ahvenanmaa | 09 = Keski-Suomen |
| 04 = Hämeen | 10 = Vaasan |
| 05 = Kymen | 11 = Oulun |
| 06 = Mikkelin | 12 = Lapin |

Oppilaitosluettelon osan A rakenne

Oppilaitosluettelon osa A on kolmiosainen. Ensimmäisessä osassa ovat systemaattisen oppilaitosluokituksen mukaisessa järjestyksessä sellaiset oppilaitokset, jotka ovat tarkasteltavan vuoden aikana olleet toiminnassa tai joiden toimintaa ei ole lakkautettu. Oppilaitosnumeron, oppilaitostyyppi-, omistajatyypin-, kunta- ja lääninumeron lisäksi tässä osassa ovat tiedot oppilaitosten osoitteista.

Toisessa osassa ovat oppilaitokset oppilaitosnumerojärjestyksessä. Luettelo sisältää kaikki yksilöintinumerot koskien toimivia ja lakkautettuja oppilaitoksia, joille Tilastokeskuksessa on annettu yksilöintitunnus. Lakkautettujen ja toiseen oppilaitokseen liitettyjen oppilaitosten yksilöintinumerot on varustettu *-merkillä.

Luettelon toisessa osassa on tietoja myös oppilaitoksen nimenmuutoksista. Näistä on harkinnanvaraisesti kirjattu vain sellaiset, jotka on katsottu niin suuriksi, että nimen perusteella ei ole mahdollista tunnistaa oppilaitosta samaksi oppilaitokseksi.

Niissä tapauksissa, joissa kaksi tai useampia oppilaitoksia on yhdistetty yhdeksi oppilaitokseksi, on luettelossa toimivan oppilaitoksen kohdalla niiden oppilaitosten nimet ja yksilöintinumerot, jotka tähän oppilaitokseen on yhdistetty. Koska kaikille aiemmin toimineille oppilaitoksille ei ole annettu omaa yksilöintinumeroa, esiintyy luettelossa tällaisen oppilaitoksen osalta vain nimi. Oppilaitoksesta, joka yhdistämisen kautta on lakannut olemasta, on luettelossa ilmoitettu myös sen oppilaitoksen numero, johon oppilaitos on yhdistynyt.

Oppilaitosten nimenmuutosten, yhdistymis- ja lakkauttamistietojen lisäksi on luettelossa ilmoitettu myös muutosvuosi. Muutosvuodella tarkoitetaan sitä vuotta, jonka aikana muutos on tapahtunut. Luettelossa esiintyvä merkintä "peruskoulu-xx" tarkoittaa sitä, että keskikoulu on muuttunut joko koulujärjestelmälain tai kansakoululain alaiseksi peruskouluksi ja että se on poistettu tämän rekisterin toimivien oppilaitosten

luettelosta. Muutostietojen osalta voidaan yleisimmin todeta, että käytännöllisten syiden vuoksi kaikkia oppilaitoksen toiminnassa ja sen olosuhteissa tapahtuneita muutoksia ei ole ollut mahdollista ottaa huomioon.

Kolmannessa osassa ovat oppilaitokset aakkosjärjestyksessä.

Aakkoshakemistosta löytyvät oppilaitoksen yksilöintinumero ja tyyppitunnus. Toimivat oppilaitokset löytyvät tyyppitunnuksen avulla luettelon ensimmäisestä eli oppilaitostyyppin mukaan systemaattisesta osasta. Sellaiset oppilaitokset, jotka on lakkautettu, liitetty toiseen oppilaitokseen tai joiden nimi on muuttunut, on varustettu x-merkillä. Tyyppitunnus on näissä tapauksissa ennen muutosta vallitsevan tilanteen mukainen. Merkintä "x nn:n keskikoulu, peruskoulu-xx" tarkoittaa sitä, että mainittuna vuonna keskikoulu on muuttunut joko koulujärjestelmälain tai kansakoululain alaiseksi peruskouluksi ja että se on poistettu tämän rekisterin toimivien oppilaitosten luettelosta. Aakkoshakemistosta saatavan oppilaitosnumeron avulla voidaan nimenmuutoksista ja oppilaitosten yhdistymisestä löytää tiedot luettelon toisesta osasta eli oppilaitosnumerojärjestyksessä olevasta luettelosta.

OPPILAITOSTYYPIT

1 Yleiskoulutusta antavat oppilaitokset

- 11 Esiasteen koulut
 - 111 Päiväkodit
 - 114 Erityispäiväkodit
- 12 Peruskoulut
 - 123 Peruskoulun ala-asteen koulut
 - 124 Peruskoulun yläasteen koulut
- 13 Erityiskoulut
 - 131 Kuulovammaisten koulut
 - 132 Näkövammaisten koulut
 - 133 Liikuntavammaisten koulut
 - 134 Apukoulut
 - 135 Harjaantumiskoulut
 - 136 Sairaalakoulut
 - 139 Muut yleiskoulutusta antavat erityiskoulut
- 16 Oppikoulut
 - 162 Lukiot
 - 164 Iltaoppikoulut
 - 166 Oppikoulut, joissa lukio ja peruskoulua korvaava kouluaste
- 17 Muut peruskoulu- ja/tai lukioasteen käsittävät koulut
 - 171 Harjoittelukoulut
 - 172 Peruskoulua vastaavat koulut
 - 179 Muut peruskoulu ja/tai lukioasteen käsittävät koulut
- 19 Muut yleiskoulutusta antavat oppilaitokset
 - 191 Kansanopistot
 - 192 Kansalais- ja työväenopistot
 - 199 Muut yleiskoulutusta antavat oppilaitokset

2 Maa- ja metsätalousoppilaitokset

- 21 Maatalousalan oppilaitokset
 - 210 Maatalousalan oppilaitokset
- 22 Metsä- ja puutalousoppilaitokset
 - 220 Metsä- ja puutalousoppilaitokset

3. Tekniikan ja käsityöammattien oppilaitokset

- 31 Teknilliset oppilaitokset
 - 310 Teknilliset oppilaitokset
- 32 Yleiset ammattikoulut
 - 321 Valtion ammattikoulut
 - 322 Kuntainliittojen ammattikoulut
 - 323 Kuntien ammattikoulut
- 33 Tekniikan ja käsityöammattien erikoisoppilaitokset
 - 331 Teollisuuslaitosten ammattikoulut
 - 333 Invalidien ja aistivikaisten ammattikoulut
 - 339 Muut tekniikan ja käsityöammattien erikoisoppilaitokset
- 34 Koti- ja taideteollisuusoppilaitokset
 - 340 Koti- ja taideteollisuusoppilaitokset

4. Kuljetuksen ja tietoliikenteen oppilaitokset

- 41 Meriliikenteen oppilaitokset
 - 411 Merenkulkuoppilaitokset
 - 413 Ahtausalan oppilaitokset
- 42 Lentoliikenteen oppilaitokset
 - 420 Lentoliikenteen oppilaitokset
- 43 Rautatieliikenteen oppilaitokset
 - 430 Rautatieliikenteen oppilaitokset
- 44 Maantieliikenteen oppilaitokset
 - 440 Maantieliikenteen oppilaitokset
- 45 Tietoliikenteen oppilaitokset
 - 450 Tietoliikenteen oppilaitokset
- 49 Muut liikenteen oppilaitokset
 - 490 Muut liikenteen oppilaitokset

5. Kauppa- ja toimistoalan oppilaitokset

- 51 Kauppaoppilaitokset
 - 511 Kauppaoppilaitokset
 - 512 Invalidien kauppa- ja toimistoalan oppilaitokset
- 52 Liikealan erikoiskoulut
 - 520 Liikealan erikoiskoulut
- 59 Muut kauppa- ja toimistoalan oppilaitokset
 - 599 Muut kauppa- ja toimistoalan oppilaitokset

6 Hoitoalan oppilaitokset

- 61 Sairaanhoidon oppilaitokset
 - 610 Sairaanhoidon oppilaitokset
- 64 Kauneushoidon oppilaitokset
 - 640 Kauneushoidon oppilaitokset
- 69 Muut hoitoalan oppilaitokset
 - 690 Muut hoitoalan oppilaitokset

7 Muut keskiasteen ammatilliset ja muuta erityiskoulutusta antavat oppilaitokset

- 71 Taidealan oppilaitokset
 - 711 Kuvaamataiteen oppilaitokset
 - 713 Musiikkioppilaitokset
- 72 Sotilas-, vartiointi- ja suojelualojen oppilaitokset
 - 721 Sotilasalan ammatilliset oppilaitokset
 - 722 Rajavartiotalan oppilaitokset
 - 723 Palo-, poliisi-, tullialan yms. oppilaitokset
- 73 Urheilu-, askartelunohjaaja- yms. oppilaitokset
 - 731 Urheiluopistot
 - 732 Askartelu- ja nuoriso-ohjaajaoppilaitokset
- 74 Kotitalousoppilaitokset
 - 740 Kotitalousoppilaitokset
- 75 Kurssikeskukset
 - 751 Ammatilliset kurssikeskukset
 - 759 Muut kurssikeskukset
- 76 Hotelli- ja ravintola-alan oppilaitokset
 - 760 Hotelli- ja ravintola-alan oppilaitokset
- 79 Muut keskiasteen ammatilliset oppilaitokset
 - 790 Muut keskiasteen ammatilliset oppilaitokset

8 Korkean asteen oppilaitokset

- 81 Korkeakoulut
 - 811 Tiedekorkeakoulut
 - 812 Taidekorkeakoulut
- 82 Opettajankoulutusoppilaitokset
 - 821 Lastentarhanopettajaopistot
 - 823 Ammattikoulujen opettajaopistot
 - 829 Muut opettajankoulutusoppilaitokset
- 83 Sotilasalan korkean asteen oppilaitokset
 - 831 Kadettikoulu ja sotakorkeakoulu
 - 839 Muut sotilasalan korkean asteen oppilaitokset

- 84 Toimisto- ja yhteiskunta-alojen korkean asteen oppilaitokset
 - 842 Toimistoalan korkean asteen oppilaitokset
 - 843 Yhteiskunta-alan korkean asteen oppilaitokset

- 85 Taidealan korkean asteen oppilaitokset
 - 851 Kuvaamataiteen ja taideteollisuuden korkean asteen oppilaitokset

- 89 Muut korkean asteen oppilaitokset
 - 890 Muut korkean asteen oppilaitokset

9 Muut oppilaitokset

- 91 Kirje- ja kieliopistot
 - 911 Kirjeopistot
 - 912 Kieliopistot

- 99 Muualla mainitsemattomat oppilaitokset
 - 998 Muut oppilaitokset
 - 999 Oppilaitos, erityisala tuntematon

Lakkautetut oppilaitostyyppit

Lakkautettu koodi	Lakkautetun koodin nimike	Muutosvuosi (1.1. alkaen)	Selitys
112	Leikkikoulut	poistettu 1977	poistettu käytöstä
113	Esikoulut	poistettu 1978	"
121	Varsinaiset kansakoulut	1978	peruskoulu-uudistus
122	Kansalaiskoulut	1978	"
14	Kunnalliset keskikoulut	1977	"
141	Kunnalliset keskikoulut	1977	"
15	Valtion oppikoulut	1978	siirretty ryhmään 16
151	Normaalilyseot	1976	muutettu harjoittelukouluiksi
152	Lyseot	1978	peruskoulu-uudistus
153	Lukiot	1978	siirretty ryhmään 162
154	Keskikoulut	1978	peruskoulu-uudistus
155	Iltaoppikoulut	1978	siirretty ryhmään 164
161	Keskikoulu- ja lukio-asteen käsittävät koulut	1982	siirretty ryhmään 179
163	Keskikoulut	1975	peruskoulu-uudistus
165	Iltakeskikoulut	1975	toiminta lakannut
193	Harjoittelukoulut	1978	siirretty ryhmäksi 171
211	Maa- ja Karjatalousoppilaitokset	1979	yhdistetty ryhmäksi 210
212	Maitotalousoppilaitokset	1979	"
213	Puutarhaoppilaitokset	1979	"
214	Invalidien maatalousoppilaitokset	1979	"
219	Muut maatalousalan oppilaitokset	1979	"
221	Metsäopistot	1981	yhdistetty ryhmäksi 220
222	Puutalousopistot	1981	"
223	Metsätyönjohtajakoulut	1981	"
224	Metsäkoulut	1981	"
225	Metsätyökoulut	1981	"
226	Metsäkonekoulut	1981	"
229	Muut metsäoppilaitokset	1981	"

Lakkautettu koodi	Lakkautetun koodin nimike	Muutosvuosi (1.1. alkaen)	Selitys
332	Käsityö- ja palvelu-ammattien ammattikoulut	1978	siirretty ryhmään 339
334	Ammattioppilaskoulut	1978	siirretty ryhmään 339
412	Merimiesammattikoulut	1976	siirretty ryhmään 411
491	Huolinta-alan oppilaitokset	1974	toiminta lakannut
510	Kauppaoppilaitokset	1973	muuttuneet numeroksi 511
591	Invalidien kauppa- ja toimistoalan oppilaitokset	1973	siirretty ryhmään 512
62	Lastenhoito-oppilaitokset	1977	siirretty ryhmään 61
620	Lastenhoito-oppilaitokset	1977	siirretty ryhmään 610
63	Vajaamielishoitajakoulut	1977	siirretty ryhmään 61
630	Vajaamielishoitajakoulut	1977	siirretty ryhmään 610
712	Teatterioppilaitokset	1977	siirretty ryhmään 852
741	Kotitalousopistot	1981	yhdistetty ryhmäksi 740
742	Talous- ja kotitalouskoulut	1981	"
743	Kotitalouskoulut	1978	siirretty ryhmään 742
744	Emäntäkoulut	1981	yhdistetty ryhmäksi 740
745	Kodinhoitajaoppilaitokset	1981	"
746	Hotelli- ja ravintola-alan oppilaitokset	1978	muodostettu uusi ryhmä 76 ja 760
747	Aistivikaisten kotitalousalan oppilaitokset	1981	yhdistetty ryhmäksi 740
810	Korkeakoulut	1979	siirretty ryhmäksi 811
822	Va. opettajakorkeakoulut ja seminaarit	1975	opettajankoulutus uudistettu ja siirretty korkeakouluihin
841	Kieli-instituutit	1981	koulutus siirretty korkeakouluihin ryhmään 811
852	Teatterialan korkean asteen oppilaitokset	1979	siirretty ryhmään 812
853	Musiikin korkean asteen oppilaitokset	1979	"

Förord

Statistikcentralen publicerar årligen en läroanstaltsförteckning, som uppdateras en gång om året. I den ingår läroanstalternas namn, identifieringsnummer, typgruppering, ägar- och adressuppgifter. Utgivningen av läroanstaltsförteckningen utgör ett led i en strävan att förenhetliga och effektivera insamlingen, bearbetningen och användningen av uppgifter om läroanstalterna inom den statliga statistikproduktionen och andra uppgiftssystem.

Läroanstaltsförteckningen omfattar två delar. I del A ingår läroverken, folkhögskolorna och medborgarinstituten, yrkesutbildningsanstalter på mellannivå och läroanstalter på högnivå. I del B har läroanstalterna grupperats enligt län och kommun efter läroanstaltstyp. Här ingår dessutom grundskolorna. Läroanstaltsförteckningen får köpas hos Statens tryckericentral. Postförsäljningens adress är PB 516, 00101 Helsingfors 10, växel 90-53 90 11. Butiksförsäljningens adress är Annegatan 44, butiksföreståndaren tel. 90-173 43 97.

I detta skede omfattar läroanstaltsförteckningen ännu inte alla läroanstalter. I förteckningen saknas helt bl.a. skolor på förskolenivå och brev- och språkinstitut. Man strävar dock till att i mån av möjlighet komplettera förteckningen.

Byrån för utbildningsstatistik vid Statistikcentralen färdigställer de ändringar som görs i läroanstaltsförteckningen. Den permanenta förhandlingsgrupp (KOLUNE) som består av representanter för Statistikcentralen, skolstyrelsen, yrkesutbildningsstyrelsen, undervisningsministeriets högskole- och vetenskapsavdelning samt representanter för dem som använder statistiken behandlar frågor som gäller upprätthållandet av läroanstaltsförteckningen och ger utlåtande över föreslagna ändringar. För det fortsatta utvecklandet av läroanstaltsförteckningen skulle det även vara önskvärt att de som använder sig av läroanstaltsförteckningen skulle meddela om brister som de noterat och eventuella fel.

I Statistikcentralens näringsgrensindelning¹⁾, som omfattar alla näringsgrenar, motsvarar undervisningsgruppens (931) undergruppering av läroanstalter den 1- och 2-siffriga typgrupperingen i läroanstaltsförteckningen. Den mest detaljerade typgrupperingsnivån i läroanstaltsförteckningen är 3-siffrig och kan vid behov användas som en 6-siffrig kod i näringsgrensindelningen genom att före läroanstaltskoden anteckna kodnumret 931.

1) Näringsgrensindelningen (NI), Statistikcentralen, Handböcker nr 4

År 1976 fogades till läroanstaltsregistret för yrkesutbildningsanstalterna uppgift om enligt vilken huvudtitel, vilket kapitel och moment i statsförslaget läroanstalten huvudsakligen får sina medel. Huvudtiteln, kapitlet och momentet gäller statsförslaget för det år som följer på uppdateringstidpunkten. År 1978 har efter texten i del A fogats en förteckning över indragna läroanstaltstyper.

Läroanstalt

Läroanstalten är den enhet som klassificeras. Med läroanstalt avses en administrativ enhet som inom ett regionalt avgränsat område bedriver utbildningsverksamhet. Dess kännetecken är t.ex. rektor eller annan ansvarig föreståndare, lärare och elever samt bokföringsskyldighet.

Emedan begreppen läroanstalt och utbildning ofta användas i en inexakt betydelse, bör i detta sammanhang framhållas att läroanstalt och utbildning är två skilda saker. Läroanstalten är en verksamhetsenhet inom undervisningssektorn, medan utbildning är den där bedrivna verksamheten. Klassificeringen¹⁾ av denna verksamhet görs enligt utbildningens typ eller innehåll. Då nya läroanstalter "uppkommer" och verksamma läroanstalter upphör definieras detta i regel med tre faktorer:

1. läroanstaltstyp, 2. ägartyp och 3. kommun där läroanstalten är belägen. Om två faktorer samtidigt förändras, sker även en förändring av enheten. I vissa fall kan även andra praktiska omständigheter inverka på definieringen av enheterna och på att de ej förändras. Läroanstaltens filialavdelning har inte fått ett eget identifieringsnummer även om den är belägen på annan ort. Kvällslinjerna vid gymnasierna har inte heller fått något eget identifieringsnummer.

Läroanstalternas gruppering

Läroanstalterna har grupperats i följande nio huvudgrupper, med den första kodsiffran:

1) se Utbildningsklassificering, Statistikcentralen, Handböcker nr 1

1. Allmänbildande läroanstalter
- 2-7. Läroanstalter på mellannivå som ger yrkesutbildning
 2. Läroanstalter för lant- och skogsbruk
 3. Läroanstalter för teknik och hantverkäryken
 4. Läroanstalter för transport och kommunikation
 5. Läroanstalter inom affärs- och kontorsbranschen
 6. Läroanstalter för vårdyrken
 7. Övriga yrkesutbildnings- och specialutbildningsanstalter
8. Läroanstalter på högnivå
9. Övriga läroanstalter

Då huvudgrupperna bildats har klassificeringen utgått från den indelning enligt utbildningsnivå som används i utbildningsklassificeringen. Grupperingen av läroanstalter som ger yrkesutbildning på mellannivå baserar sig i tillämpbara delar på den klassificering enligt utbildningsområde som förekommer i utbildningsklassificeringen.

I vissa fall ges i samma läroanstalt utbildning på olika utbildningsnivåer och inom olika utbildningsområden. Sådana utbildningsanstalter klassificeras därför enligt det utbildningsnivå eller område, som har det största antalet elever. I vissa fall tillämpas ej ovan nämnda huvudprincip, om läroanstaltens viktigaste utbildning allmänt anses vara någon annan än den som har det största antalet elever. I gränsfall kan avgörandet även bero på läroanstaltens ställning och betydelse inom hela utbildningssystemet.

Läroanstaltens identifiering

För att identifiera läroanstalterna har de erhållit ett kodnummer. Det är uppgjort enligt förordningen om affärssignum (411/1970) och motsvarar närmast den numrering av underenheten som avses i 1 § 2 momentet. För läroanstalterna har nummerserien 3 100 000 - 3 119 999 reserverats. För närvarande har serien 3 100 000 - 3 109 999 tagits i bruk och av denna används de fyra sista siffrorna i läroanstaltsförteckningen.

Identifieringskodens kontrolldel har uträknats enligt 2 § i nämnda förordning. I läroanstaltsförteckningen anges kontrolldelen så, att den 2-siffriga kontrolldelen med ett bindestreck fogats efter identifieringskoden. Statistikcentralen ger identifieringskoderna. Nummerserien 9 000 - 9 999 har reserverats för specialändamål.

Läroanstaltens ägare

För läroanstaltens ägoförhållanden används en 3-siffrig kod, vars första siffra anger ägaren enligt följande:

- 1 = privat
- 2 = stat
- 3 = kommun
- 4 = kommunalförbund
- 6 = utländsk (under 50 %, över 20 %)
- 7 = utländsk (över 50 %)
- 9 = annan

De två följande siffrorna anger den juridiska formen enligt följande:

- 11 = privat person
- 12 = dödsbo
- 13 = skattesammanslutning
- 14 = öppet bolag
- 15 = konkursbo
- 21 = kommanditbolag
- 22 = rederi (ej aktiebolag)
- 31 = aktiebolag
- 32 = ömsesidigt bolag
- 33 = sparbank
- 34 = understöds- eller pensionskassa, pensionsstiftelse
- 35 = bostadsaktiebolag
- 41 = andelslag
- 51 = stiftelse, fond
- 52 = registrerad förening
- 53 = oregistrerad förening
- 61 = offentlig myndighet
- 62 = offentligt affärsverk
- 63 = offentligträttslig sammanslutning
- 71 = statskyrkan, församling
- 72 = annat religiöst samfund
- 90 = annan juridisk form

De klassificeringar som gäller ägare och juridisk form har utretts mera detaljerat i samband med den institutionella sektorindelningen, Statistikcentralen, Handböcker nr 5.

Läroanstaltens belägenhet

Koden som visar var läroanstalten är belägen är Folkpensionsanstaltens 3-siffriga kommunkod. Till koden har även med bindestreck fogats en kontrolldel, som hör till systemet modulo 10, med koefficienterna 3, 9, 1.

Den 2-siffriga kod som visar i vilket län läroanstalten är belägen är följande:

01 = Nylandes	07 = Norra Karelen
02 = Åbo och Björneborgs	08 = Kuopio
03 = Åland	09 = Mellersta Finland
04 = Tavastehus	10 = Vasa
05 = Kymmene	11 = Uleåborgs
06 = S:t Michels	12 = Lapplands

Läroanstaltsförteckningens uppställning, del A

Läroanstaltsförteckningens del A är tredelad. Första delen omfattar uppställda i systematisk ordning enligt läroanstaltsklassificeringen sådana läroanstalter som under kontrollåret varit verksamma eller vars verksamhet inte inställts. Utom läroanstaltsnummer, läroanstaltstyps-, ägartyps-, kommun- och länsnummer innehåller denna del även läroanstalternas adresser.

Andra delen upptar läroanstalterna i nummerföljd. Förteckningen upptar alla identifieringsnummer för verksamma och indragna läroanstalter, vilka fått identifieringskod på Statistikcentralen. Indragna och med annan läroanstalt sammanslagna läroanstalternas identifieringsnummer har försetts med beteckningen *.

Förteckningens andra del innehåller även uppgifter om läroanstalternas namnändringar. Av dessa har efter prövning endast upptecknats sådana som ansetts så betydande att det på basen av namnet inte varit möjligt att identifiera läroanstalten som samma läroanstalt.

I de fall där två eller flera läroanstalter sammanslagits till en läroanstalt ges i förteckningen mittför den verksamma läroanstalten namnen och identifieringsnumren på de läroanstalter som sammanslagits med denna läroanstalt. Då alla tidigare verksamma läroanstalter inte fått eget identifieringsnummer, upptar förteckningen endast läroanstaltens namn. För läroanstalt som genom sammanslagning upphört har i förteckningen även uppgetts numret på den läroanstalt som den sammanslagits med.

Uton namnändringar på läroanstalter, sammanslagnings- och indragningsuppgifter upptar förteckningen även året då ändringen skett. Beteckningen "grundskola-xx" i förteckningen innebär att mellanskola omvandlats till grundskola som lyder under lagen om skolsystemet eller folkskollagen och att den strukits ur förteckningen över läroanstalter i detta register. Beträffande förändringsuppgifterna kan mera allmänt konstateras, att alla förändringar i läroanstaltens verksamhet och övriga förändringar av praktiska skäl inte kunnat beaktas.

Tredje delen upptar läroanstalterna i alfabetisk ordning. I det alfabetiska registret finns läroanstaltens identifieringsnummer och typkod. Verksamma läroverk hittas med hjälp av typkoden i förteckningens första del, d.v.s. den del som uppgjorts systematiskt enligt läroanstaltstyp. Läroanstalter som indragits, sammanslagits med annan läroanstalt eller vars namn ändrats har försetts med beteckningen x. Typkoden är i dessa fall densamma som före ändringen. Beteckningen "x nn mellanskola, grundskola-xx" innebär att mellaskolan under nämnda år omändrats till grundskola som lyder under lagen om skolsystemet eller folkskollagen och att den strukits ur förteckningen över verksamma läroanstalter i detta register. Med hjälp av läroanstaltsnumret, som återfinns i det alfabetiska registret, hittas uppgifter om namnändringar och läroanstalters sammanslagningar i förteckningens andra del, d.v.s. den förteckning som uppgjorts enligt läroanstalternas identifieringsnummer.

LÄROANSTALTSTYPER

1 Allmänbildande läroanstalter

- 11 Skolor på förskolenivå
 - 111 Daghem
 - 114 Specialdaghem
- 12 Grundskolor
 - 123 Skolor på grundskolans lågnivå
 - 124 Skolor på grundskolans högnivå
- 13 Specialskolor
 - 131 Skolor för hörselskadade
 - 132 Skolor för synskadade
 - 133 Skolor för rörelsehämmade
 - 134 Hjälpsskolor
 - 135 Träningsskolor
 - 136 Sjukhuskolor
 - 139 Övriga allmänbildande specialskolor
- 16 Läroverk
 - 162 Gymnasier
 - 164 Aftonläroverk
 - 166 Läroverk med gymnasialnivå och skolnivå som ersätter grundskolan
- 17 Övriga skolor omfattande grundskol- och/eller gymnasialnivå
 - 171 Övningsskolor
 - 172 Skolor som motsvarar grundskolan
 - 179 Övriga skolor som omfattar grundskol- och/eller gymnasialnivå
- 19 Övriga allmänbildande läroanstalter
 - 191 Folkhögskolor
 - 192 Medborgar- och arbetarinstitut
 - 199 Övriga allmänbildande läroanstalter

2 Lant- och skogsbruksläroanstalter

- 21 Lantbruksläroanstalter
 - 210 Lantbruksläroanstalter
- 22 Läroanstalter inom skogs- och trähushållning
 - 220 Läroanstalter inom skogs- och trähushållning

3 Läroanstalter för teknik och hantverkaryrken

- 31 Tekniska läroanstalter
 - 310 Tekniska läroanstalter
- 32 Allmänna yrkesskolor
 - 321 Statens yrkesskolor
 - 322 Kommunalförbundens yrkesskolor
 - 323 Kommunernas yrkesskolor
- 33 Specialläroanstalter för teknik och hantverkaryrken
 - 331 Industrieföretagens yrkesskolor
 - 333 Yrkesskolor för invalider och handikappade
 - 339 Övriga specialläroanstalter för teknik och hantverkaryrken
- 34 Hemslöjds- och konstindustriläroanstalter
 - 340 Hemslöjds- och konstindustriläroanstalter

4 Läroanstalter inom transport och kommunikation

- 41 Sjöfartsläroanstalter
 - 411 Sjöfartsläroanstalter
 - 413 Stuveritekniska läroanstalter
- 42 Luftfartsskolor
 - 420 Luftfartsskolor
- 43 Läroanstalter inom järnvägstrafik
 - 430 Läroanstalter inom järnvägstrafik
- 44 Läroanstalter inom landsvägstrafik
 - 440 Läroanstalter inom landsvägstrafik
- 45 Läroanstalter inom telekommunikation
 - 450 Läroanstalter inom telekommunikation
- 49 Övriga läroanstalter för transport
 - 490 Övriga läroanstalter för transport

5 Läroanstalter inom affärs- och kontorsbranschen

- 51 Handelsläroanstalter
 - 511 Handelsläroanstalter
 - 512 Läroanstalter inom affärs- och kontorsbranschen för invalider
- 52 Specialläroanstalter inom affärsbranschen
 - 520 Specialläroanstalter inom affärsbranschen
- 59 Övriga läroanstalter inom affärs- och kontorsbranschen
 - 599 Övriga läroanstalter inom affärs- och kontorsbranschen

6 Läroanstalter för vårddyrken

- 61 Sjukvårdsläroanstalter
 - 610 Sjukvårdsläroanstalter
- 64 Skolor för skönhetsvård
 - 640 Skolor för skönhetsvård
- 69 Övriga läroanstalter för vårddyrken
 - 690 Övriga läroanstalter för vårddyrken

7 Övriga yrkesutbildnings- och specialutbildningsanstalter på mellannivå

- 71 Läroanstalter inom konstbranschen
 - 711 Läroanstalter för de bildande konsterna
 - 713 Läroanstalter för musik
- 72 Läroanstalter inom militär- och skyddsbranschen
 - 721 Militära yrkesläroanstalter
 - 722 Gränsbevakningens läroanstalter
 - 723 Läroanstalter inom brand-, polis-, tullväsendet o.dyl.
- 73 Läroanstalter för utbildning av idrottsinstruktörer- och sysselsättningsledare o.dyl.
 - 731 Idrottsinstitut
 - 732 Läroanstalter för utbildning av ungdoms- och sysselsättningsledare
- 74 Hushållsläroanstalter
 - 740 Hushållsläroanstalter
- 75 Kurscentraler
 - 751 Yrkeskurscentraler
 - 759 Övriga kurscentraler
- 76 Läroanstalter inom hotell- och restaurangbranschen
 - 760 Läroanstalter inom hotell- och restaurangbranschen
- 79 Övriga yrkesutbildningsanstalter på mellannivå
 - 790 Övriga yrkesutbildningsanstalter på mellannivå

8 Läroanstalter på högnivå

- 81 Högskolor
 - 811 En på vetenskaplig utbildning inriktad högskola
 - 812 En på konstnärlig utbildning inriktad högskola
- 82 Lärarutbildningsanstalter
 - 821 Barnträdgårdsläroinstitut
 - 823 Läroanstalter för utbildning av yrkesskollärare
 - 829 Övriga lärarutbildningsanstalter
- 83 Militära yrkesläroanstalter på högnivå
 - 831 Kadettskolan och krigshögskolan
 - 839 Övriga militära yrkesläroanstalter på högnivå

- 84 Läroanstalter på högnivå inom kontorsbranschen och samhällssektorn
 - 842 Läroanstalter på högnivå inom kontorsbranschen
 - 843 Läroanstalter på högnivå inom den sociala sektorn
- 85 Konstskolor på högnivå
 - 851 Läroanstalter på högnivå för de bildande konsterna och konstindustrin
- 89 Övriga läroanstalter på högnivå
 - 890 Övriga läroanstalter på högnivå

9 Övriga läroanstalter

- 91 Brevinstitut och språkskolor
 - 911 Brevinstitut
 - 912 Språkskolor
- 99 Övriga icke nämnda läroanstalter
 - 998 Övriga läroanstalter
 - 999 Läroanstalt, specialområde okänt

Indragna läroanstaltstyper

Upphävd kod	Den upphävda kodens benämning	Ändrad år (fr.o.m. 1.1.)	Förklaring
112	Lekskolor	struken 1977	indragen
113	Förskolor	struken 1978	"
121	Egentliga folkskolor	1978	grundskolereform
122	Medborgarskolor	1978	"
14	Kommunala mellanskolor	1977	"
141	Kommunala mellanskolor	1977	"
15	Statliga läroverk	1978	överförd till grupp 16
151	Normallyceer	1976	omändrade till övningsskolor
152	Lyceer	1978	grundskolereform
153	Gymnasier	1978	överförd till grupp 162
154	Mellanskolor	1978	grundskolereform
155	Aftonläroverk	1978	överförd till grupp 164
161	Skolor omfattade mellan- skol- och gymnasialnivå	1982	överförd till grupp 179
163	Mellanskolor	1975	grundskolereform
165	Aftonmellanskolor	1975	verksamheten upphört
193	Övningsskolor	1978	överförd till grupp 171
211	Lantbruks- och kreatursläroanstalter	1979	sammanslagits till grupp 210
212	Mjölkhushållnings- läroanstalter	1979	"
213	Trädgårdsläroanstalter	1979	"
214	Lantbruksläroanstalter för invalider	1979	"
219	Övriga lantbruksläroans- talter	1979	"
221	Forstinstitut	1981	Sammanlagits till grupp 220
222	Trähushållningsinstitut	1981	"
223	Skogsarbetsledarskolor	1981	"
224	Forstskolor	1981	"
225	Skogsarbetsskolor	1981	"
226	Skogsmaskinskolor	1981	"
229	Övriga läroanstalter inom skogsbruk	1981	"

Upphävd kod	Den upphävda kodens benämning	Ändrad år (fr.o.m. 1.1.)	Förklaring
332	Hantverks- och servicebranschens yrkesskolor	1978	överförd till grupp 339
334	Yrkeslärlingsskolor	1978	överförd till grupp 339
412	Sjömansyrkesskolor	1976	överförd till grupp 411
491	Speditionsbranschens läroanstalter	1974	verksamheten upphört
510	Handelsläroanstalter	1973	ändrats till nummer 511
591	Läroanstalter inom affärs- och kontorsbranschen för invalider	1973	överförd till grupp 512
62	Barnavårdsskolor	1977	överförd till grupp 61
620	Barnavårdsskolor	1977	överförd till grupp 610
63	Skolor för sinnessjukvårdare	1977	överförd till grupp 61
630	Skolor för sinnessjukvårdare	1977	överförd till grupp 610
712	Läroanstalter för teater	1977	överförd till grupp 852
741	Institut för huslig ekonomi	1981	sammanslagits till grupp 740
742	Hushållsskolor och skolor för huslig ekonomi	1981	"
743	Skolor för huslig ekonomi	1978	överförd till grupp 742
744	Husmodersskolor	1981	sammanslagits till grupp 740
745	Hemvårdarläroanstalter	1981	"
746	Hotell- och restaurangbranschens läroanstalter	1978	bildar en ny grupp 76 och 760
747	Läroanstalter i huslig ekonomi för handikappade	1981	sammanslagits till grupp 740
810	Högskolor	1979	ändrad till grupp 811
822	Intermistiska lärarhögskolor och seminarier	1975	lärarutbildningen har reformerats och överförts på högskolorna
841	Språkinstitut	1981	utbildningen har reformerats och överförts på högskolorna till grupp 811
852	Läroanstalter på högstadiet för teaterbranschen	1979	överförd till grupp 812
853	Läroanstalter på högstadiet för musik	1979	överförd till grupp 812



OPPILAITOKSET OPPILAITOSTYYPIN MUKAAN
LÄROANSTALTERNA ENLIGT LÄROANSTALTSTYP

NUMERO	OPPILAITOKSEN NIMI	TYYPPI	OMIST.	KUNTA	LÄÄNI	LÄHIOSOITE	POSTINRO	POSTITOIMIPAIKKA
1	YLEISKOULUTUSTA ANTAVAT OPPILAITOKSET							
16	OPPIKOULUT							
162	LUKIOT							
0001-95	ALAHÄRMÄN LUKIO	162	361	004-6	10		62300	HÄRMÄ
0002-78	ALAJÄRVEN LUKIO	162	361	005-5	10	KAUPINTIE	62900	ALAJÄRVI
0003-51	ALAVUDEN LUKIO	162	361	010-1	10	KIRKKOTIE 12	63300	ALAVUS
0004-35	ALPPILAN LUKIO	162	361	091-8	01	TAMMISAARENK 2	00510	HELSINKI 51
0007-81	ARKADIAN YHTEISLYSEO	162	131	091-8	01	ARKADIANKATU 28	00100	HELSINKI 10
0435-91	ARMILAN LUKIO	162	361	405-3	05	RATAKATU 20	53100	LPR 10
0721-86	ARONAHTEN LUKIO	162	361	684-6	02	NUMMENVAHE 5	26100	RAUMA 10
0009-48	ASKOLAN LUKIO	162	361	018-3	01		07510	VAKKOLA
0008-64	AURAJOEN LUKIO	162	361	853-8	02	PAPINTIE 4	20510	TURKU 51
0024-80	BORGÅ GYMNASIUM	162	361	612-1	01	PB 8	06101	BORGÅ 10
0026-47	BRÄNDÖ GYMNASIUM	162	361	091-8	01	STÄHLBERGSSV 2	00570	H:FORS 57
0036-11	EKENÄS GYMNASIUM	162	361	835-4	01	ROSENVÄGEN 12	10600	EKENÄS
0046-92	ELIMÄEN LUKIO	162	361	044-0	05	2 KP	47200	ELIMÄKI
0037-69	ELISENVAARAN LUKIO	162	361	219-6	02	KYRÖNTIE 2	21800	KYRÖ 3
0045-02	ENON LUKIO	162	361	045-9	07	PUISTOTIE	81200	ENO
0497-96	ENONTEKIÖN LUKIO	162	361	047-7	12		99400	ENONTEKIÖ
0093-03	ESPOONLAHDEN LUKIO	162	361	049-5	01	OPETTAJANTIE 3	02360	ESPOO 36
0041-89	ETELÄ-KAARELAN LUKIO	162	361	091-8	01	RUNONLAULAJ.T.40	00420	HELSINKI 42
0494-40	ETELÄ-TAPIOLAN LUKIO	162	361	049-5	01	HAKAMAANTIE 1	02100	ESPOO 10
0845-12	ETU-TÖÖLÖN LUKIO	162	361	091-8	01	ARKADIANK.26	00100	HELSINKI 10
0042-62	EURAJOEN LUKIO	162	361	051-4	02	LAVILA	27100	EURAJOKI
0043-46	EURAN LUKIO	162	361	050-5	02	KOULUKESKUS	27510	EURA
0044-29	EVIJÄRVEN LUKIO	162	361	052-3	10		62510	KUOPPA-AHO
0062-00	GYMNASIET GRANKULLA SAMSKOLA	162	361	235-2	01	STATIONSV 9-11	02700	GRANKULLA
0438-31	GYMNASIET I PETALAX	162	361	475-0	10		66240	PETALAX
0561-48	GYMNASIET LÄRKAN	162	361	091-8	01	STORMYRVÄGEN 22	00320	H:FORS 32
0777-30	GYMNASIET SVENSKA NORMALLYCEUM	162	361	091-8	01	UNIONSG 2	00130	H:FORS 13
0065-56	HAAPAJÄRVEN LUKIO	162	361	069-7	11	KARJAKUJA 10	85800	HAAPAJÄRVI
0066-30	HAAPAMÄEN LUKIO	162	361	249-9	09	RIIHONTIE 13	42800	HAAPAMÄKI
0067-13	HAAPAVEDEN YHTEISLUKIO	162	361	071-6	11	1 KP	86600	HAAPAVESI
0788-94	HAKALAN LUKIO	162	361	285-7	05	POIKKIKATU 7	48900	SUNILA
0454-55	HALIKON LUKIO	162	361	073-4	02	KURUNTIE 7	24800	HALIKKO
0072-81	HANGON LUKIO	162	361	078-9	01	HAAGAPUISTO	10900	HANKO
0073-64	HANGÖ GYMNASIUM	162	361	078-9	01	SKOLGATAN 9-11	10960	HANGÖ NORRA
0103-19	HANKASALMEN LUKIO	162	361	077-0	09		41520	HANKASALMI
0074-48	HARJAVALLAN LUKIO	162	361	079-8	02	OPISTONTIE 2	29200	HARJAVALTA
0646-70	HATANPÄÄN LUKIO	162	361	837-2	04	HAAPAKUJA 2	33900	TAMPERE 90
0040-72	HAUKILAHDEN LUKIO	162	361	049-5	01	KOULUTANHUA 3	02170	ESPOO 17
0076-04	HAUKIPUTAAN LUKIO	162	361	084-4	11	5 KP	90830	HAUKIPUDAS
0105-82	HAUKIVUOREN LUKIO	162	361	085-3	06	KOULUTIE 3	51600	HAUKIVUORI
0077-94	HAUSJÄRVEN LUKIO	162	361	086-2	04	2 KP	12100	DITTI

NUMERO	OPPILAITOKSEN NIMI	TYYPPI	OMIST.	KUNTA	LÄÄNI	LÄHIOSOITE	POSTINRO	POSTITOIMIPAIKKA
0080-99	HEINÄVEDEN LUKIO	162	361	090-9	06	1 KP	79700	HEINÄVESI
0107-49	HELSINGE GYMNASIUM	162	361	092-7	01	ÖVITSBÖLEVÄGEN 3	01510	VANDA 51
0755-28	HERMANNIN LUKIO	162	361	734-8	02	TORIKATU 5-7	24100	SALO 10
0048-58	HERVANNAN LUKIO	162	361	837-2	04	OPISEKELIJANK 31	33720	TAMPERE 72
0477-41	HOLLOLAN LUKIO	162	361	098-1	04	KOULUKESKUS	15870	SALPAKANGAS
0096-59	HONKAJOEN LUKIO	162	361	099-0	02		38950	HONKAJOKI
0081-72	HYKKYLÄN LUKIO	162	361	091-8	01	MÄKELÄNKATU 93	00610	HELSINKI 61
0839-77	HYRYLÄN LUKIO	162	361	858-3	01		04300	HYRYLÄ
0528-24	HYRYSALMEN LUKIO	162	361	105-2	11	NIVAN KOULU	89400	HYRYSALMI
0098-16	HYVINKÄÄN KESKUSTAN LUKIO	162	361	106-1	01	UUDENMAANKATU 17	05800	HYVINKÄÄ
0104-75	HÄMEENKYLÄN LUKIO	162	361	092-7	01	VARISTONTIE 3	01660	VANTAA 66
0099-49	HÄMEENKYRÖN LUKIO	162	361	108-9	02		39100	HÄMEENKYRÖ
0100-79	HÄMEENLINNAN LYSEON LUKIO	162	361	109-8	04	LINNANKATU 12-14	13100	HML 10
0102-36	HÄMEENLINNAN YHT.KOULUN LUKIO	162	361	109-8	04	VIERTOKATU 1	13210	HML 21
0151-10	IIN LUKIO	162	361	139-1	11		91100	II
0152-68	IISALMEN LUKIO	162	361	140-1	08	HAUKINIEMENK.12	74100	IISALMI
0154-66	IITIN LUKIO	162	361	142-9	05	KOULUKATU 20	47400	KAUSALA 2
0155-40	IKAALISTEN LUKIO	162	361	143-8	02		39500	IKAALINEN
0156-23	ILMAJOEN LUKIO	162	361	145-6	10	KOULUKUJA 3	60800	ILMAJOKI
0157-06	ILOMANTSIN LUKIO	162	361	146-5	07	KESKUSKOULU	82900	ILOMANTSI
0158-96	IMATRANKOSKEN LUKIO	162	361	153-9	05	KANAVAKATU 6	55100	IMATRA 10
0159-79	INKEROISTEN LUKIO	162	361	754-0	05	PL 23	46901	INKEROINEN
0160-01	ISONKYRÖN LUKIO	162	361	152-0	10	KP 3	61500	ISOKYRÖ
0670-46	ITÄKESKUKSEN LUKIO	162	361	091-8	01	KAJAANINLINN.T10	00900	HELSINKI 90
0161-91	IVALON LUKIO	162	361	148-3	12	RANTATIE	99800	IVALO
0191-04	JAKOBSTADS GYMNASIUM	162	361	598-6	10	SKOLGATAN 20	68600	JAKOBSTAD
0032-98	JAKOMÄEN LUKIO	162	361	091-8	01	JAKOMÄENTIE 40	00770	HELSINKI 77
0192-94	JALASJÄRVEN LUKIO	162	361	164-9	10		61600	JALASJÄRVI
0195-34	JOENSUUN LYSEON LUKIO	162	361	167-6	07	KOSKIKATU 8	80100	JOENSUU 10
0196-17	JOENSUUN YHTEISKOULUN LUKIO	162	361	167-6	07	KOULUK.9	80110	JOENSUU 11
0197-40	JOKELAN LUKIO	162	361	858-3	01	RIIHIHAANTIE	05400	JOKELA
0198-80	JOUTSAN LUKIO	162	361	172-2	09		19650	JOUTSA
0199-63	JUUTSENON LUKIO	162	361	173-1	05	PENTTILÄNTIE 4	54100	JOUTSEN
0200-37	JUANKOSKEN LUKIO	162	361	174-0	08		73500	JUANKOSKI
0201-10	JUHANA HERTTUAN LUKIO	162	361	853-8	02	HANSAKATU 2	20140	TURKU 14
0209-79	JURVAN LUKIO	162	361	175-9	10		66300	JURVA
0210-01	JUUAN LUKIO	162	361	176-8	07	PALOTIE 1	83900	JUUKA
0202-76	JUVAN LUKIO	162	361	178-6	06	PL 10	51901	JUVA
0203-83	JYVÄSKYLÄN LYSEON LUKIO	162	361	179-5	09	YLIOPISTONK. 13	40100	JYVÄSKYLÄ 10
0207-06	JÄMSÄN YHTEISLUKIO	162	361	182-3	09	LAMMASMÄENTIE 3	42100	JÄMSÄ
0206-23	JÄMSÄNKOSKEN LUKIO	162	361	183-2	09	KOSKENPÄÄNTIE 1	42300	JÄMSÄNKOSKI
0208-96	JÄRVENPÄÄN LUKIO	162	361	186-9	01	URHEILUKATU 7-9	04400	JÄRVENPÄÄ
0075-21	KAARILAN LUKIO	162	361	837-2	04	VALLERINKATU 11	33270	TAMPERE 27
0472-38	KAARINAN LUKIO	162	361	202-2	02	YLIKYLÄ	20780	KAARINA
0916-40	KAITAAN LUKIO	162	361	049-5	01	IIVISNIEMENTIE 1	02260	ESPOO 26
0253-41	KALAJOEN LUKIO	162	361	208-6	11	KANTATIE 6	85100	KALAJOKI
0254-24	KALEVAN LUKIO	162	152	837-2	04	SALHOJANKATU 33	33500	TAMPERE 50
0655-60	KALEVANKANKAAN LUKIO	162	361	491-6	06	METSOLANKATU 34	50100	MIKKELI 10
0306-97	KALLAVEDEN LUKIO	162	361	297-6	08	MAAHERRANK.2	70100	KUOPIO 10

NUMERO	OPPILAITOKSEN NIMI	TYYPPI	OMIST.	KUNTA	LÄÄNI	LÄHISOITE	POSTINRO	POSTITOIMIPAIKKA
0255-07	KALLION LUKIO	162	361	091-8	01	PORTHANINK.15	00530	HELSINKI 53
0256-97	KANGASALAN LUKIO	162	361	211-4	04	TAPULINTIE 17	36200	KANGASALA
0257-70	KANGASNIEMEN LUKIO	162	361	213-2	06	KOULUTIE 2	51200	KANGASNIEMI
0258-53	KANKAANPÄÄN LUKIO	162	361	214-1	02	KESKUSKATU 28	38700	KANKAANPÄÄ
0259-37	KANNAKSEN LUKIO	162	361	398-2	04	KANNAKSENK.20	15140	LAHTI 14
0260-75	KANNUKSEN LUKIO	162	361	217-8	10	3 KP	69100	KANNUS
0262-32	KARIS-BILLNÄS GYMNASIUM	162	361	220-6	01	TORGGATAN 10	10300	KARIS
0263-15	KARJAAN LUKIO	162	361	220-6	01	TAMMISAARENT.62	10300	KARJAA
0264-55	KARJALAN YHTEISKOULU	162	131	091-8	01	PARAISTENTIE 3	00280	HELSINKI 28
0265-88	KARJASILLAN LUKIO	162	361	564-7	11	LINTULAMMENTIE 7	90150	OULU 15
0266-61	KARKKILAN LUKIO	162	361	224-2	01	KOULUKUJA 7	03600	KARKKILA
0061-27	KARLEBY SVENSKA GYMNASIUM	162	361	272-9	10	BANERGATAN 3-5	67100	KARLEBY 10
0267-45	KARSTULAN LUKIO	162	361	226-0	09	KOULUTIE	43500	KARSTULA
0320-40	KARTTULAN LUKIO	162	361	227-9	08	KISSAKUUSENT. 20	72100	KARTTULA
0603-30	KASTELLIN LUKIO	162	361	564-7	11	KAJAANINTIE 54	90230	OULU 23
0722-69	KASTUN LUKIO	162	361	853-8	02	PYÖRÄMÄENTIE 4	20300	TURKU 30
0292-51	KATARIINAN LUKIO	162	361	285-7	05	KYMENLAAKSONK 27	48100	KOTKA 10
0775-73	KATEDRALSKOLAN I ÅBO	162	361	853-8	02	GAMLA STORTORG 1	20500	ÅBO 50
0268-28	KAUHAJOEN LUKIO	162	361	232-5	10	PUISTOTIE 18	61800	KAUHAJOKI
0269-01	KAUHAVAN LUKIO	162	361	233-4	10	2 KP	62200	KAUHAVA
0039-67	KAUKLAHDEN LUKIO	162	361	049-5	01	HANSATIE 12	02780	ESPOO 78
0270-40	KAUNIAISTEN LUKIO	162	361	235-2	01	KASAVUORENTIE 1	02700	KAUNIAINEN
0101-52	KAURIALAN LUKIO	162	361	109-8	04	EROTTAJAKATU 5	13130	HML 13
0478-24	KAUSTISEN MUSIIKKILUKIO	162	361	236-1	10	URHEILUTIE 8	69600	KAUSTINEN
0321-23	KELLOKOSKEN LUKIO	162	361	858-3	01		04500	KELLOKOSKI
0271-23	KEMIJÄRVEN LUKIO	162	361	320-3	12	HILLATIE 6	98100	KEMIJÄRVI
0272-06	KEMIN LUKIO	162	361	240-8	12	SANKARIK 13-15	94100	KEMI 10
0474-44	KEMINMAAN LUKIO	162	361	241-7	12		94400	LAURILA
0479-07	KEMPELEEN LUKIO	162	361	244-4	11	VIHILUODONTIE	90440	KEMPELE
0275-52	KERAVAN LUKIO	162	361	245-3	01	ALEKSISKIVENT.18	04200	KERAVA
0325-52	KERIMÄEN LUKIO	162	361	246-2	06	KOULUTIE 2-4	58200	KERIMÄKI
0276-36	KESYN LUKIO	162	361	179-5	09	VAPAUDENK.35-37	40100	JYVÄSKYLÄ 10
0752-88	KESÄMÄEN LUKIO	162	361	405-3	05	KAPTEENINK.1	53600	LPR 60
0277-19	KEURUUN LUKIO	162	361	249-9	09	KOULUKESKUS 8 A	42700	KEURUU
0326-36	KIIMINGIN LUKIO	162	361	255-4	11	KOULUKESKUS	90900	KIIMINKI
0278-42	KILPISEN LUKIO	162	361	179-5	09	HONKAHARJUNT.6	40600	JYVÄSKYLÄ 60
0329-82	KIMITO SAMGYMNASIUM	162	361	243-5	02	PB 25	25701	KIMITO
0413-89	KIMPISEN LUKIO	162	361	405-3	05	POHJOLANKATU 2	53100	LPR 10
0890-73	KIRKKOPUISTIKON LUKIO	162	361	905-8	10	KIRKKOPUIST. 27	65100	VAASA 10
0279-82	KITEEN LUKIO	162	361	260-0	07	PL 17	82501	KITEE
0280-14	KITTELÄN LUKIO	162	361	261-9	12		99100	KITTELÄ
0281-54	KIUKAISTEN LUKIO	162	361	262-8	02		27400	KIUKAINEN
0282-87	KIURUVEDEN LUKIO	162	361	263-7	08	LÄHTEENTIE 10	74700	KIURUVESI
0283-60	KIVERIÖN LUKIO	162	361	398-2	04	TEININTIE 4	15200	LAHTI 20
0286-00	KIVINIITYN LUKIO	162	361	272-9	10	KUUSITIE 3	67200	KOKKOLA 20
0399-95	KOIVUKYLÄN LUKIO	162	361	092-7	01	KUSTAANTIE 10	01400	VANTAA 40
0285-27	KOKEMÄEN LUKIO	162	361	271-0	02	HAAPIONKATU 13	32800	KOKEMÄKI
0287-90	KOKKOLAN YHTEISLYSEON LUKIO	162	361	272-9	10	TORIKATU 41 A	67100	KOKKOLA 10
0455-39	KOLARIN LUKIO	162	361	273-8	12	PL 36	95901	KOLARI

NUMERO	OPPIlaitoksen nimi	TYYPPI	OMIST.	KUNTA	LÄÄNI	LÄHIOsoite	POSTINRO	POSTITOIMIPAIKKA
0530-46	KONNEVEDEN LUKIO	162	361	275-6	09		44300	KONNEVESI
0464-20	KONTIOLAHDEN LUKIO	162	361	276-5	07		81100	KONTIOLAHTI
0727-72	KORKALOVAARAN LUKIO	162	361	698-3	12	MIEHENTIE 12	96100	ROVANIEMI 10
0288-73	KORPILAHDEN LUKIO	162	361	277-4	09		41800	KORPILAHTI
0900-89	KORSHOLMS GYMNASIUM	162	361	499-8	10	ALMAVÄGEN 1-5	65610	SMEDSBY
0289-56	KORSON LUKIO	162	361	092-7	01	KISATIE 29	01450	VANTAA 45
0290-95	KOSKEN LUKIO	162	361	284-8	02		31500	KOSKI TL
0291-78	KOTKAN LYSEON LUKIO	162	361	285-7	05	KIRKKOK.15	48100	KOTKA 10
0295-41	KOUVOLAN LYSEON LUKIO	162	361	286-6	05	TIETOTIE 3-5	45100	KOUVOLA 10
0297-64	KOUVONRINTEEN LUKIO	162	361	286-6	05	SALPAUSSELÄNK.36	45100	KOUVOLA 10
0298-48	KRISTIINANKAUPUNGIN LUKIO	162	361	287-5	10	ASEMAKATU 4-6	64120	KRS 2
0299-21	KRISTINESTADS GYMNASIUM	162	361	287-5	10		64100	KRISTINESTAD
0465-03	KRONDBY GYMNASIUM	162	361	288-4	10		68500	KRONOBY
0057-49	KUHALAN LUKIO	162	361	061-5	04	OPINTIE 4	30300	FORSSA 30
0300-77	KUHMOISTEN LUKIO	162	361	291-2	09	KP 2	17800	KUHMOINEN
0301-84	KUHMON YHTEISLUKIO	162	361	290-3	11	KP 2	88900	KUHMO
0654-87	KUNINKAANHAAN LUKIO	162	361	609-3	02	PRESID.PUISTOK.6	28130	PORI 13
0304-24	KUOPION KLASSILLINEN LUKIO	162	361	297-6	08	OPISTOTIE 1	70200	KUOPIO 20
0305-07	KUOPION LYSEON LUKIO	162	361	297-6	08	PUJONKATU 18	70100	KUOPIO 10
0328-59	KUOPION MUSIIKKILUKIO	162	361	297-6	08	HAPELÄHTENK.6	70100	KUOPIO 10
0307-70	KUOPION YHTEISKOULUN LUKIO	162	361	297-6	08	MINNA CANTH.K 46	70100	KUOPIO 10
0309-37	KUOPPAKANKAAN LUKIO	162	361	915-9	08	OSMAJOKENTIE 30	78210	VARKAUS 21
0310-75	KUORTANEEN LUKIO	162	361	300-1	10	KP 1	63100	KUORTANE
0311-58	KUPITTAAN LUKIO	162	361	853-8	02	SIREENIKUJA 1	20720	TURKU 72
0312-32	KURIKAN LUKIO	162	361	301-0	10	KURIKANTIE 18	61300	KURIKKA
0315-88	KUUSAAN LUKIO	162	361	306-5	05	VALTAKATU 46	45700	KUUSANKOSKI
0314-63	KUUSAMON LUKIO	162	361	305-6	11	MAASELÄNTIE 8	93600	KUUSAMO
0601-73	KUUSILUODON LUKIO	162	361	564-7	11	MAUNONKATU 1	90100	OULU 10
0078-77	KYMENKARTANON LUKIO	162	361	088-0	06	VAHLMANINKATU 2	18100	HEINOLA 10
0323-96	KYRKSLÄTTS GYMNASIUM	162	361	257-2	01		02400	KYRKSLÄTT
0317-45	KÄPYLÄN LUKIO	162	361	091-8	01	ONNENTIE 18	00600	HELSINKI 60
0330-14	KÄRKÖLÄN LUKIO	162	361	316-6	04	OPINTIE 2	16600	JÄRVELÄ
0531-29	KÄRSÄMÄEN LUKIO	162	361	317-5	11		86710	KÄRSÄMÄKI
0017-55	LAAJASALON LUKIO	162	361	091-8	01	KOULUTANHUA 1	00840	HELSINKI 84
0401-42	LAANILAN LUKIO	162	361	564-7	11	HINTANTIE 66	90600	OULU 60
0403-08	LAHDEN LYSEON LUKIO	162	361	398-2	04	LAHDENKATU 6	15110	LAHTI 11
0406-54	LAIHIAN LUKIO	162	361	399-1	10		66400	LAIHIA
0407-38	LAITILAN LUKIO	162	361	400-8	02	URHEILUTIE 11	23800	LAITILA
0408-11	LAMMIN LUKIO	162	361	401-7	04	HÄMEENTIE 35	16900	LAMMI
0293-35	LANGINKOSKEN LUKIO	162	361	285-7	05	ALLINTIE 20	48220	KOTKA 22
0409-51	LAPINLAHDEN LUKIO	162	361	402-6	08	PL 40	73101	LAPINLAHTI
0411-16	LAPPAJÄRVEN LUKIO	162	361	403-5	10	3 KP	62600	LAPPAJÄRVI
0284-44	LAPUAN LUKIO	162	361	408-0	10	KP 7	62100	LAPUA
0499-52	LASSINKALLION LUKIO	162	361	564-7	11	KAARRETIE 14	90500	OULU 50
0415-46	LAUKAAN LUKIO	162	361	410-9	09	KOULUTIE 3	41340	LAUKAA
0754-45	LAURIN LUKIO	162	361	734-8	02	VENEMESTARINK.37	24240	SALO 24
0418-92	LAURITSALAN LUKIO	162	361	405-3	05	PL 1013	53301	LPR 30
0419-75	LAUTTAKYLÄN LUKIO	162	361	102-5	02	VALTAKATU 22	32700	HUITTINEN
0421-97	LAVIAN LUKIO	162	361	413-6	02		38600	LAVIA

NUMERO	OPPILAITOKSEN NIMI	TYYPPI	OMIST.	KUNTA	LÄÄNI	LÄHIOSOITE	POSTINRO	POSTITOIMIPAIKKA
0422-70	LEMPÄÄLÄN LUKIO	162	361	418-1	04	KANAVATIE 1	37500	LEMPÄÄLÄ
0423-53	LEPPÄVAARAN LUKIO	162	361	049-5	01	VERÄJÄPELLONT 3	02600	ESPOO 60
0424-37	LEPPÄVIRRAN LUKIO	162	361	420-0	08	TIETOLA	79100	LEPPÄVIRTA
0132-55	LIEDON LUKIO	162	361	423-7	02	PL 16	21421	LIETO
0425-10	LIEKSAN LUKIO	162	361	422-8	07	MOISIONK.15	81700	LIEKSA
0426-50	LIEVESTUOREEN LUKIO	162	361	410-9	09	LAURINKYLÄNT 15	41400	LIEVESTUORE
0427-83	LIMINGAN LUKIO	162	361	425-5	11		91900	LIMINKA
0058-22	LINIKKALAN LUKIO	162	361	061-5	04	HÄMEENTIE 29	30100	FDRSSA 10
0252-67	LINNAN LUKIO	162	361	205-9	11	LINNANKATU 6	87100	KAJAANI 10
0657-27	LINNANKOSKEN LUKIO	162	361	612-1	01	PIISPANK. 24-26	06100	PORVOO 10
0308-53	LINNANPELLON LUKIO	162	361	297-6	08	LINNANPELLONK.25	70500	KUOPIO 50
0071-66	LINNOITUKSEN LUKIO	162	361	075-2	05	KAIVOKATU 8	49400	HAMINA
0428-66	LIPERIN LUKIO	162	361	426-4	07		83100	LIPERI
0429-40	LOHJAN LUKIO	162	361	427-3	01	POHJOLANMÄKI	08100	LOHJA 10
0430-88	LOJMAAN LUKIO	162	361	430-1	02	SEPPÄLÄNKATU 30	32200	LOIMAA
0432-45	LOVISA GYMNASIUM	162	361	434-7	01	BRANDENSTEINSG27	07900	LOVISA
0838-94	LUOSTARIVUOREN LUKIO	162	361	853-8	02	LUOSTARINKATU 13	20700	TURKU 70
0079-50	LYSEONMÄEN LUKIO	162	361	088-0	06	RAJAKATU 4	18100	HEINOLA 10
0914-83	LÄNSI-PORIN LUKIO	162	361	609-3	02	AATUNTIE 6	28600	PORI 60
0562-21	LÖNNBECKSKA GYMNASIET	162	361	091-8	01	SANDELSGATAN 3	00260	H:FORS 26
0412-64	LÖNNROTIN LUKIO	162	361	405-3	05	LÖNNROTINK.3	53600	LPR 60
0604-13	MADETOJAN MUSIIKKILUKIO	162	361	564-7	11	SUVANTOKATU 1	90140	OULU 14
0501-09	MALMIN LUKIO	162	361	091-8	01	HIETAKUMMUNT.1	00700	HELSINKI 70
0502-99	MANNERHEIMINTIEN LUKIO	162	361	091-8	01	LEHTIKUUSENT.4	00270	HELSINKI 27
0059-05	MARTINLAAKSON LUKIO	162	361	092-7	01	MARTINLAAKSONP.4	01620	VANTAA 62
0128-77	MATILIDENS GYMNASIUM	162	361	049-5	01	MATTGÅRDSV.20	02230	ESBO 23
0504-55	MEILAHDEN LUKIO	162	361	091-8	01	KUUSITIE 12	00270	HELSINKI 27
0437-57	MERI-PORIN LUKIO	162	361	609-3	02	ENÄJÄRVI	28800	PORI 80
0505-39	MERIKARVIAN LUKIO	162	361	484-2	02		29900	MERIKARVIA
0831-18	MERIKOSKEN LUKIO	162	361	564-7	11	ITÄKANGASTIE 9	90500	OULU 50
0506-12	MESSUKYLÄN LUKIO	162	361	837-2	04	HANHENMÄENKATU 2	33560	TAMPERE 56
0507-52	MIKKELIN LYSEON LUKIO	162	361	491-6	06	PORRASSALMENK.30	50100	MIKKELI 10
0509-68	MIKKELIN YHTEISKOULUN LUKIO	162	361	491-6	06	O.MANNISENK.8-10	50100	MIKKELI 10
0510-65	MINNA CANTHIN LUKIO	162	361	297-6	08	RUUTSINKATU 35	70600	KUOPIO 60
0511-80	MOUHIJÄRVEN LUKIO	162	361	493-4	02		38460	MOUHIJÄRVI
0512-63	MUHOKSEN LUKIO	162	361	494-3	11	PL 24	91501	MUHOS
0522-38	MUKKULAN LUKIO	162	361	398-2	04	TUHTOKATU 2	15240	LAHTI 24
0514-20	MUNKKIVUOREN LUKIO	162	361	091-8	01	RAUMANTIE 4	00350	HELSINKI 35
0466-93	MUONION LUKIO	162	361	498-9	12	PL 64	99301	MUONIO
0525-84	MUJROLAN LUKIO	162	361	699-2	12		97140	MUUROLA
0431-61	MYLLYHARJUN LUKIO	162	361	434-7	01	BRANDENSTEIN.K.5	07900	LOVIISA
0516-93	MYLLYKOSKEN LUKIO	162	361	754-0	05	KAARLONTIE 2	46800	MYLLYKOSKI
0523-11	MYLLYPURON LUKIO	162	361	091-8	01	YLÄKIVENRINNE 4	00920	HELSINKI 92
0517-76	MYNÄMÄEN LUKIO	162	361	503-2	02		23100	MYNÄMÄKI
0327-19	MYRRMÄEN LUKIO	162	361	092-7	01	VIRTATIE 4	01600	VANTAA 60
0518-59	MÄKELÄNRINTEEN LUKIO	162	361	091-8	01	MÄKELÄNKATU 47	00550	HELSINKI 55
0519-33	MÄNTSÄLÄN LUKIO	162	361	505-0	01	PORNAISTENTIE 2	04600	MÄNTSÄLÄ
0520-71	MÄNTYHARJUN LUKIO	162	361	507-8	06	KYTTÄLÄNTIE	52700	MÄNTYHARJU
0521-54	MÄNTÄN LUKIO	162	361	506-9	04	KOSKELANKATU 1-3	35800	MÄNTTÄ

NUMERO	OPPILAITOKSEN NIMI	TYYPPI	OMIST.	KUNTA	LÄÄNI	LÄHIOSOITE	POSTINRO	POSTITOIMIPAIKKA
0552-56	NAANTALIN LUKIO	162	361	529-8	02	KRISTOFFERINK.1	21100	NAANTALI
0553-30	NAKKILAN LUKIO	162	361	531-7	02	KP 1	29250	NAKKILA
0877-21	NASTOLAN LUKIO	162	361	532-6	04		16100	UUSIKYLÄ
0667-33	NIINIVAARAN LUKIO	162	361	167-6	07	TIKKAMAÄENTIE 17	80200	JOENSUU 20
0324-79	NIKKARIN LUKIO	162	361	245-3	01	KESKIKATU 3	04200	KERAVA
0554-13	NILSIÄN LUKIO	162	361	534-4	08		73300	NILSIÄ
0555-46	NIVALAN LUKIO	162	361	535-3	11	PL 25	85501	NIVALA
0556-86	NOKIAN LUKIO	162	361	536-2	04	KOULUTIE 1	37100	NOKIA
0480-46	NOUSIAISTEN LUKIO	162	361	538-0	02		21270	NOUSIAINEN
0557-69	NUMMI-PUSULAN LUKIO	162	361	540-9	01		09810	NUMMI-PUSULA
0558-43	NURMEKSEN LUKIO	162	361	541-8	07	KIRKKOK. 15	75500	NURMES
0527-41	NURMON LUKIO	162	361	544-5	10	KOULUKESKUS	60550	NURMO
0563-04	NYKARLEBY GYMNASIUM	162	361	893-2	10	SEMINARIEGAT. 17	66900	NYKARLEBY
0456-12	NÄRPES GYMNASIUM	162	361	545-4	10		64230	NÄRPES ST
0593-24	ONKILAHDEN LUKIO	162	361	905-8	10	MYLLYKATU 2-6	65100	VAASA 10
0594-07	ORIMATTILAN LUKIO	162	361	560-1	01	PL 50	16301	ORIMATTILA
0595-97	ORIVEDEN LUKIO	162	361	562-9	04	OPINTIE 1	35300	ORIVESI
0596-70	OULAISTEN LUKIO	162	361	563-8	11	OULAISTENKATU 58	86300	OULAINEN
0598-37	OULUN LYSEON LUKIO	162	361	564-7	11	KAJAANINKATU 3	90100	OULU 10
0063-90	OUNASVAARAN LUKIO	162	361	698-3	12	RANUANTIE 28-34	96400	ROVANIEMI 40
0602-56	OUTOKUMMUN LUKIO	162	361	309-2	07	KANSAL.KOULUNKIO	83500	OUTOKUMPU
0672-69	PADASJOEN LUKIO	162	361	576-6	04	KP 2	17500	PADASJOKI
0634-33	PAIMION LUKIO	162	361	577-5	02	PL 24	21531	PAIMIO
0485-58	PALOKAN LUKIO	162	361	180-5	09	KOIVUTIE 5	40270	PALOKKA
0635-16	PALTAMON LUKIO	162	361	578-4	11	KORPITIE 14	88300	PALTAMO
0526-67	PARAISTEN LUKIO	162	361	573-9	02		21600	PARAINEN
0637-89	PARGAS SVENSKA SAMGYMNASTIUM	162	361	573-9	02	SKOLGATAN	21600	PARGAS
0638-62	PARIKKALAN LUKIO	162	361	580-3	05	KIRJOLANKATU 5	59100	PARIKKALA
0639-46	PARKANON LUKIO	162	361	581-2	02	6 KP	39700	PARKANO
0665-35	PAROLAN LUKIO	162	361	082-6	04		13720	PAROLA
0674-26	PATENIEMEN LUKIO	162	361	564-7	11	SAHANTIE 2	90800	OULU 80
0481-29	PEDERSÖRE GYMNASIUM	162	361	599-5	10	SURSIK	68910	BENNÄS
0498-79	PELKOSENNIEMEN LUKIO	162	361	583-0	12		98500	PELKOSENNM
0640-84	PELLON LUKIO	162	361	854-7	12	KOULUTIE 16	95700	PELLO
0529-07	PERHON LUKIO	162	361	584-9	10		69950	PERHO
0641-67	PERNIÖN LUKIO	162	361	586-7	02	ERVELÄNTIE 1	25500	PERNIÖ
0636-49	PERNON LUKIO	162	361	853-8	02	METSÄÄRONKATU 1	20240	TURKU 24
0486-32	PERÄSEINÄJÄDEN LUKIO	162	361	589-4	10	KOULUTIE	61100	PERÄSEINÄJK
0664-51	PETÄJÄVEDEN LUKIO	162	361	592-2	09		41900	PETÄJÄVESI
0642-41	PIEKSAMÄEN LUKIO	162	361	593-1	06	PL 124	76101	PMK 10
0643-24	PIELAVEDEN LUKIO	162	361	595-9	08	PL 17	72401	PIELAVESI
0645-97	PIETARSAAREN LUKIO	162	361	598-6	10	RUNEBERGINK.2	68600	PIETARSAARI
0668-81	PIHTIPUTAAN LUKIO	162	361	601-1	09	KOULUTIE 2	44800	PIHTIPUDAS
0400-68	PIRKKALAN YHTEISLUKIO	162	361	604-8	04	KOULUKESKUS	33960	PIRKKALA 6
0434-01	POHJOIS-ESPOON LUKIO	162	361	049-5	01	HIIRISUONTIE 1	02970	ESPOO 97
0648-37	POHJOIS-HELSINGIN LUKIO	162	361	091-8	01	MOISIONTIE 3	00730	HELSINKI 73
0649-10	POHJOIS-TAPIOLAN LUKIO	162	361	049-5	01	SEPONTIE 2	02130	ESPOO 13
0097-33	POHJOISPUISTON LUKIO	162	361	106-1	01	RUNEBERGINK.12	05800	HYVINKÄÄ
0736-63	POHJOLANRIINTEEN LUKIO	162	361	694-7	04	POHJOLANKATU 8	11120	RIIHIMÄKI 12

NUMERO	OPPIlaitoksen nimi	TYYPPI	OMIST.	KUNTA	LÄÄNI	LÄHISOITE	POSTINRO	POSTITOIMIPAIKKA
0650-57	POLTINAHON LUKIO	162	361	109-8	04	TURUNTIE 33	13130	HML 13
0467-76	POLVIJÄRVEN LUKIO	162	361	607-5	07		83700	POLVIJÄRVI
0651-31	POMARKUN LUKIO	162	361	608-4	02		29630	POMARKKU
0652-14	PORIN LYSEON LUKIO	162	361	609-3	02	ANNANKATU 5	28100	PORI 10
0666-18	PORKKALAN LUKIO	162	361	257-2	01	KOULUKESKUS	02400	KIRKKONUMMI
0162-74	PORLAMMIN LUKIO	162	361	407-1	01		07820	PORLAMMI
0671-86	POSION LUKIO	162	361	614-9	12		97900	POSIO
0658-00	PUDASJÄRVEN LUKIO	162	361	615-8	11	RANUANTIE	93100	PUDASJÄRVI
0663-78	PULKKILAN LUKIO	162	361	617-6	11		92600	PULKKILA
0468-59	PUNKAHARJUN LUKIO	162	361	618-5	06	PALOMÄENTIE 2	58500	PUNKASALMI
0659-90	PUNKALAITUMEN LUKIO	162	361	619-4	02	URJALANTIE 26	31900	PUNKALAITUN
0660-22	PUOLALANMÄEN LUKIO	162	361	853-8	02	PUUTARHAKATU 5	20100	TURKU 10
0673-43	PUJLANGAN LUKIO	162	361	620-4	11		89200	PUJLANKA
0829-38	PUTAAN LUKIO	162	361	851-0	12	HANNULANKATU 2	95420	TORNIO 2
0469-33	PUUMALAN YHTEISLUKIO	162	361	623-1	06		52200	PUUMALA
0661-05	PYHÄJÄRVEN LUKIO	162	361	626-8	11	TUNTURITIE 45	86800	PYHÄSALMI
0010-86	PYHÄSELÄN LUKIO	162	361	632-3	07	OPINTIE 29	82200	HAMMASLAHTI
0896-69	PÄIVIÖNSAAREN LUKIO	162	361	915-9	08	WAHLINKATU 1	78250	VARKAUS 25
0662-95	PÄLKÄNEEN SEUDUN LUKIO	162	361	635-0	04		36600	PÄLKÄNE
0713-78	RAAHEN LUKIO	162	361	678-1	11	PL 80	92101	RAAHE
0714-51	RAISION LUKIO	162	361	680-0	02	KIRKKOVÄÄRT.KUJA	21200	RAISIO
0715-35	RAJAMÄEN LUKIO	162	361	543-6	01		05200	RAJAMÄKI
0716-18	RANTASALMEN LUKIO	162	361	681-9	06	KOULUTIE	58900	RANTASALMI
0717-41	RANTAVITIKAN LUKIO	162	361	698-3	12	RANTAVITIKANT 2	96300	ROVANIEMI 30
0735-80	RANUAN LUKIO	162	361	683-7	12	PAPPILANTIE	97700	RANUA
0644-07	RAUHALAN LUKIO	162	361	422-8	07	POKRONTIE 2	81730	LIEKSA 3
0719-64	RAUMAN LYSEON LUKIO	162	361	684-6	02	AITAKARINK. 10	26100	RAUMA 10
0720-53	RAUMANMEREN LUKIO	162	361	684-6	02	ASEMAKATU 10	26100	RAUMA 10
0723-43	RAUTALAMMIN LUKIO	162	361	686-4	08	ALAVANTIE	77700	RAUTALAMPI
0482-02	RAUTAVAARAN LUKIO	162	361	687-3	08	KOULUTIE	73900	RAUTAVAARA
0532-02	REISJÄRVEN LUKIO	162	361	691-0	11		85900	REISJÄRVI
0082-55	RESSUN LUKIO	162	361	091-8	01	KALEVANKATU 8-10	00100	HELSINKI 10
0653-47	RIIHIKEDON LUKIO	162	361	609-3	02	TASAVALLANKATU 4	28130	PORI 13
0724-26	RIIHIMÄEN LUKIO	162	361	694-7	04	KOULUKATU 5	11130	RIIHIMÄKI 13
0737-47	RISTIINAN LUKIO	162	361	696-5	06	KOULUKESKUS	52300	RISTIINA
0726-99	ROIHUVUOREN LUKIO	162	361	091-8	01	SATUMAANPOLKU 2	00820	HELSINKI 82
0728-55	ROVANIEMEN KESKUSTAN LUKIO	162	361	698-3	12	RUOKASENK.18	96200	ROVANIEMI 20
0730-77	RUOVEDEN LUKIO	162	361	702-7	04		34600	RUOVESI
0731-50	RUUKIN LUKIO	162	361	708-1	11	KOULUTIE	92400	RUUKKI
0751-48	SAARIJÄRVEN LUKIO	162	361	729-2	09		43100	SAARIJÄRVI
0416-29	SALINKALLION LUKIO	162	361	398-2	04	SALINMÄENT.1	15700	LAHTI 70
0785-48	SALLAN LUKIO	162	361	732-0	12		98900	SALLA
0753-61	SALDISTEN LUKIO	162	361	678-1	11	KISATIE 1	92160	SALOINEN
0756-01	SALPAUSSELÄN LUKIO	162	361	398-2	04	VÄINÖNKATU 1	15800	LAHTI 80
0757-91	SAMMON LUKIO	162	361	837-2	04	TEISKONTIE 16	33540	TAMPERE 54
0758-74	SAVITAIPALEEN YHTEISLUKIO	162	361	739-3	05		54800	SAVITAIPALE
0759-57	SAVONLINNAN LYSEON LUKIO	162	361	740-3	06	KIRKKOKATU 1	57100	SLN 10
0787-04	SAVONLINNAN TAIDELUKIO	162	361	740-3	06	OLAVINKATU 25	57130	SLN 13
0483-92	SAVUKOSKEN LUKIO	162	361	742-1	12		98800	SAVUKOSKI

NUMERO	OPPILAITOKSEN NIMI	TYYPPI	OMIST.	KUNTA	LÄÄNI	LÄHIOSOITE	POSTINRO	POSTITOIMIPAIKKA
0763-36	SEINÄJOEN LUKIO	162	361	743-0	10	KIRKKOKATU 16	60100	SEINÄJOKI 10
0475-84	SIBBO GYMNASIUM	162	361	753-1	01	SKOLCENTRUM	04130	NICKBY
0089-25	SIBELIUS-LUKIO	162	361	091-8	01	LIISANKATU 13	00170	HELSINKI 17
0764-19	SIILINJÄRVEN LUKIO	162	361	749-4	08	AHMONTIE 1	71800	SIILINJÄRVI
0789-77	SIMON YHTEISLUKIO	162	361	751-3	12		95200	SIMO
0783-81	SIMONKYLÄN LUKIO	162	361	092-7	01	KOIVUKYLÄNTIE 52	01350	VANTAA 35
0765-34	SODANKYLÄN LUKIO	162	361	758-6	12	KOULUKESKUS	99600	SODANKYLÄ
0766-82	SOMERON LUKIO	162	361	761-4	04	KIIRUUNTIE 4	31400	SOMERO
0767-65	SONKAJÄRVEN LUKIO	162	361	762-3	08		74300	SONKAJÄRVI
0768-49	SOTKAMON LUKIO	162	361	765-0	11	AKKONIEMENTIE 23	88600	SOTKAMO
0069-86	SOTUNGIN LUKIO	162	361	092-7	01	SOTUNGINTIE 19	01200	VANTAA 20
0830-35	SUENSAAREN LUKIO	162	361	851-0	12	HALLITUSKATU 7	95400	TORNIO
0786-21	SULKAVAN LUKIO	162	361	768-7	06		58700	SULKAVA
0770-60	SUOLAHDEN LUKIO	162	361	774-2	09	TELAKKAKATU 15	44200	SUOLAHTI
0771-44	SUDUSSALMEN LUKIO	162	361	777-9	11	RUUKINKATU 3	89600	ÄMMÄNSAARI
0772-27	SUONENJOEN LUKIO	162	361	778-8	08	KIRKKOKATU 7	77600	SUONENJOKI
0784-64	SVEITSINRINTEEN LUKIO	162	361	106-1	01	TEERIMÄENK.2-4	05800	HYVINKÄÄ
0780-35	SYSMÄN LUKIO	162	361	781-6	06	PL 60	19701	SYSMÄ
0781-18	SÄKYLÄN SEUDUN LUKIO	162	361	783-4	02		27800	SÄKYLÄ
0812-52	TAAVETIN LUKIO	162	361	441-1	05	1 KP	54500	TAAVETTI
0846-37	TAINIONKOSKEN LUKIO	162	361	153-9	05	LUKIOLAISENK. 8	55120	IMATRA 12
0850-89	TAIVALCOSKEN LUKIO	162	361	832-7	11	KOULUKESKUS	93400	TAIVALCOSKI
0761-79	TALVISALON LUKIO	162	361	740-3	06	PL 8	57101	SLN 10
0813-36	TAMMERKOSKEN LUKIO	162	361	837-2	04	RAUTATIENK.3-5	33100	TAMPERE 10
0815-42	TAMPEREEN KLASSILLINEN LUKIO	162	361	837-2	04	PL 515	33101	TAMPERE 10
0816-82	TAMPEREEN LYSEON LUKIO	162	361	837-2	04	LYSEOKATU 6	33230	TAMPERE 23
0819-22	TAMPEREEN YHTEISKOULU	162	151	837-2	04	KOULUKATU 2-4	33200	TAMPERE 20
0821-44	TAPIOLAN LUKIO	162	361	049-5	01	OPINTIE 1	02100	ESPOO 10
0822-27	TEHTAANPUISTON LUKIO	162	361	091-8	01	VUOSAARENTIE 7	00980	HELSINKI 98
0823-00	TERVAKOSKEN LUKIO	162	361	165-8	04	HEIMOLANTIE 2	12400	TERVAKOSKI
0849-42	TERVOLAN LUKIO	162	361	845-5	12		95300	TERVOLA
0824-90	TEUVAN LUKIO	162	361	846-4	10	KP 1	64700	TEUVA
0405-71	TIIRISMAAN LUKIO	162	361	398-2	04	ONNELANTIE 1	15100	LAHTI 10
0825-73	TIKKAKOSKEN LUKIO	162	361	180-5	09	KOULUKATU 10	41160	TIKKAKOSKI
0826-56	TIKKURILAN LUKIO	162	361	092-7	01	URHEILUTIE 14	01350	VANTAA 35
0848-68	TOMMAJÄRVEN LUKIO	162	361	848-2	07		82600	TOMMAJÄRVI
0847-85	TOMHOLAMMIN LUKIO	162	361	849-1	10		69300	TOMHOLAMPI
0827-30	TOIJALAN LUKIO	162	361	864-8	04	KURISJÄRVENT 18	37800	TOIJALA
0852-46	TOPPILAN LUKIO	162	361	564-7	11	KOSKELANTIE 49	90520	OULU 52
0088-42	TORKKELIN LUKIO	162	361	091-8	01	TORKKELINK 6	00500	HELSINKI 50
0832-41	TURENGIN LUKIO	162	361	165-8	04	LUKIODTIE 1	14200	TURENKI
0834-64	TURUN KLASSIKON LUKIO	162	361	853-8	02	ESKELINKATU 4	20100	TURKU 10
0835-48	TURUN LYSEON LUKIO	162	361	853-8	02	AURAKATU 13	20100	TURKU 10
0837-04	TUUREPORIN LUKIO	162	361	853-8	02	KAUPPIASKATU 17	20100	TURKU 10
0851-62	TUUSNIEMEN LUKIO	162	361	857-4	08	PL 19	71200	TUUSNIEMI
0878-87	ULVILAN LUKIO	162	361	886-8	02		28400	ULVILA
0470-71	UOTILANRINTEEN LUKIO	162	361	685-5	02		26510	UOTILA
0508-85	URHEILUPUISTON LUKIO	162	361	491-6	06	ANNI SWANINK.6	50100	MIKKELI 10
0875-31	URJALAN LUKIO	162	361	887-7	04		31700	URJALA AS

NUMERO	OPPILAITOKSEN NIMI	TYYPPI	OMIST.	KUNTA	LÄÄNI	LÄHISOITE	POSTINRO	POSTITOIMIPAIKKA
0533-92	UTAJÄRVEN LUKIO	162	361	889-5	11		91600	UTAJÄRVI
0487-15	UTSJOEN LUKIO	162	361	890-5	12	KOULUKESKUS	99980	UTSJOKI
0876-14	UJDENKAUPUNGIN LUKIO	162	361	895-0	02	VIIKAI STENKATU 3	23500	UUSIKAUPUNKI
0887-78	VAAJAKOSKEN LUKIO	162	361	180-5	09	SAVONMÄENTIE 4	40800	VAAJAKOSKI
0888-51	VAALAN LUKIO	162	361	785-2	11		91700	VAALA
0889-35	VAASAN LYSEON LUKIO	162	361	905-8	10	VAASANPUIST. 8	65120	VAASA 12
0891-56	VAASAN YHTEISKOULUN LUKIO	162	361	905-8	10	KIRKKOPUIST.33	65100	VAASA 10
0892-30	VALKEAKOSKEN LUKIO	162	361	908-5	04	VALKEAKOSKENK.26	37600	VALKEAKOSKI
0484-75	VALKEALAN LUKIO	162	361	909-4	05	KOULUKESKUS	45370	VALKEALA
0893-13	VALTIMON LUKIO	162	361	911-3	07		75700	VALTIMO
0840-09	VAMMALAN LUKIO	162	361	912-2	02	MARTTILANKATU 20	38200	VAMMALA
0895-86	VANTAANJOEN LUKIO	162	361	092-7	01	ISONTAMMENTIE 15	01730	VANTAA 73
0897-43	VARTIOKYLÄN LUKIO	162	361	091-8	01	RUSTHOLLARINT.6	00910	HELSINKI 91
0070-18	VEHKALAHDEN LUKIO	162	361	917-7	05	RUISSALONTIE 8	49410	POITSILA
0669-64	VEHKOJAN LUKIO	162	361	106-1	01	VEHKOJA	05830	HYVINKÄÄ 3
0322-06	VESALAN LUKIO	162	361	091-8	01	SAKARA 5	00940	HELSINKI 94
0919-96	VESANNON LUKIO	162	361	921-4	08	KOULUKESKUS	72300	VESANTO
0261-58	VESIVALLIN LUKIO	162	361	285-7	05	VESIVALLINTIE 16	48600	KARHULA
0901-62	VETELIN LUKIO	162	361	924-1	10		69700	VETELI
0488-30	VIEREMÄN LUKIO	162	361	925-0	08	PETTERINTIE 12	74200	VIEREMÄ
0918-06	VIHANNIN LUKIO	162	361	926-9	11		86400	VIHANTI
0902-46	VIHDIN LUKIO	162	361	927-8	01		03400	VIHTI
0903-29	VIHERLAAKSON LUKIO	162	361	049-5	01	LUKIONAHDE 1	02710	ESPOO 71
0904-02	VIITALAN LUKIO	162	361	928-7	04	HIRVIALHONTIE 24	37830	VIIALA
0905-92	VIITANIEMEN LUKIO	162	361	179-5	09	VIITANIEMENT.20	40720	JYVÄSKYLÄ 72
0906-75	VIITASAAREN LUKIO	162	361	931-5	09	HAAPASAARENT.3-5	44500	VIITASAARI
0907-58	VIMPELIN LUKIO	162	361	934-2	10		62800	VIMPELI
0908-32	VIRKBY GYMNASIUM	162	361	428-2	01	SKOLVÄGEN 3	08700	VIRKBY
0909-15	VIROLAHDEN LUKIO	162	361	935-1	05	VIROJOKI	49900	VIROLAHTI
0910-53	VIRTAIN LUKIO	162	361	936-0	04	KOULUTIE 12 A	34800	VIRRAT
0911-37	VOIKKAAN LUKIO	162	361	306-5	05	KOULUMÄENTIE 15	45910	VOIKKAA
0205-40	VOIONMAAN LUKIO	162	361	179-5	09	VOIONMAANK.17-19	40700	JYVÄSKYLÄ 70
0251-84	VUOHENGIN LUKIO	162	361	205-9	11	PL 30	87101	KAJAANI 10
0912-10	VUOKSENNISKAN LUKIO	162	361	153-9	05	VUOKSENNISKANT96	55800	IMATRA 80
0915-66	VUOSAAREN LUKIO	162	361	091-8	01	KOUKKUSAARENT.9	00980	HELSINKI 98
0913-43	VÄÄKSYN LUKIO	162	361	016-5	04	KOULUKESKUS	17300	VÄÄKSY
0917-23	VÖRÄ SAMGYMNASIUM	162	361	944-3	10		66600	VÖRÄ
0092-20	YHTENÄISKOULUN LUKIO	162	361	091-8	01	LOUHENTIE 3	00610	HELSINKI 61
0945-86	YLISTARON LUKIO	162	361	975-5	10		61400	YLISTARO
0946-69	YLITORNION YHTEISKOULU	162	131	976-4	12	PARKKITIE	95600	YLITORNIO
0947-43	YLIVIESKAN LUKIO	162	361	977-3	11	HAKALAHDENKATU 8	84100	YLIVIESKA 10
0948-26	YLÖJÄRVEN LUKIO	162	361	980-1	04	KUUSISTONTIE 1	33480	YLÖJÄRVI
0962-84	ÅLANDS LYCEUM	162	961	478-7	03	PB 74	22101	MARIEHAMN
0005-18	ÅSHÖJDENS GYMNASIUM	162	361	091-8	01	STUREGATAN 6	00510	H:FORS 51
0319-01	ÄETSÄN LUKIO	162	361	988-3	02		38300	KIIKKA
0973-32	ÄHTÄRIN LUKIO	162	361	989-2	10	LUKIONTIE 1	63700	ÄHTÄRI
0974-15	ÄÄNEKOSKEN LUKIO	162	361	992-0	09	HISKINMÄKI	44100	ÄÄNEKOSKI

NUMERO	OPPIlaitoksen nimi	tyyppi	omist.	kunta	lääni	lähiosoite	postinro	postitoimipaikka
0313-15	KUSTAA VAASAN ILTAOPPIKOULU	164	361	091-8	01	PL 2	00351	HELSINKI 35
0316-61	KÄPYLÄN ILTAOPPIKOULU	164	152	091-8	01	ARKADIANKATU 28	00100	HELSINKI 10
0814-19	TAMPEREEN ILTAOPPIKOULU	164	361	837-2	04	RAUTATIENK.3-5	33100	TAMPERE 10
0833-81	TURUN ILTAOPPIKOULU	164	361	853-8	02	ESKELINKATU 4	20100	TURKU 10
0489-88	VASA SVENSKA AFTONLÄROVERK	164	361	905-8	10	PB 124	65101	VASA 10

166 OPPIKOULUT, JOISSA LUKIO JA PERUSKOLUA KORVAAVA KOULUASTE

0006-74	APOLLON YHTEISKOULU	166	152	091-8	01	APOLLONKATU 11 A	00100	HELSINKI 10
0023-73	BJÖRNEBORGS SVENSKA SAMSKOLA	166	131	609-3	02	OTAVANKATU 16	28100	BJÖRNEBRG 10
0086-85	HELSINGIN SUOMAL. YHTEISKOULU	166	131	091-8	01	ISONNEVANTIE 8	00300	HELSINKI 30
0090-63	HELSINGIN UUSI YHTEISKOULU	166	131	091-8	01	RAPAKIVENTIE 18	00710	HELSINKI 71
0091-47	HELSINGIN YHTEISLYSEO	166	131	091-8	01	RINTINPOLKU 2	00940	HELSINKI 94
0095-76	HERTTONIEMEN YHTEISKOULU	166	131	091-8	01	KETTUTIE 6	00800	HELSINKI 80
0294-18	KOTKA SVENSKA SAMSKOLA	166	152	285-7	05	KEISARINMAJANT 9	48230	KOTKA 23
0303-41	KULOSAAREN YHTEISKOULU	166	131	091-8	01	STÄHLBERG. KUJA 1	00570	HELSINKI 57
0404-98	LAHDEN YHTEISKOULU	166	151	398-2	04	KIRKKOKATU 2	15110	LAHTI 11
0420-07	LAUTTASAAREN YHTEISKOULU	166	152	091-8	01	ISOKAARI 19	00200	HELSINKI 20
0503-72	MAUNULAN YHTEISKOULU	166	131	091-8	01	KUUSIKKOTIE 3	00630	HELSINKI 63
0513-47	MUNKKINIEMEN YHTEISKOULU	166	152	091-8	01	LAAJALAHDENT 21	00330	HELSINKI 33
0559-26	NURMIJÄRVEN YHTEISKOULU	166	152	543-6	01	PL 24	01901	NURMIJÄRVI
0597-53	OULUNKYLÄN YHTEISKOULU	166	152	091-8	01	SILTAVOUDINT. 24	00640	HELSINKI 64
0647-53	POHJOIS-HAAGAN YHTEISKOULU	166	131	091-8	01	P. HANNIKAISENT. 6	00400	HELSINKI 40
0779-20	SV. SAMSKOLAN I TAMMERFORS	166	152	837-2	04	KOULUKATU 14	33200	T: FORS 20
0778-13	SV. PRIVATSKOLAN I ULEÅBORG	166	152	564-7	11	SEPÄNKATU 7	90100	ULEÅBORG 10
0844-39	TÖÖLÖN YHTEISKOULU	166	131	091-8	01	URHEILUK. 10-12	00250	HELSINKI 25

17 MUUT PERUSKOULU JA/TAI LUKIOASTEEN KÄSITTÄVÄT KOULUT

171 HARJOITTELUKOUKULUT

0083-39	HELSINGIN I NORMAALIKOULU	171	261	091-8	01	RATAKATU 4	00120	HELSINKI 12
0842-72	HELSINGIN II NORMAALIKOULU	171	261	091-8	01	MÄKIPELLONTIE 19	00320	HELSINKI 32
0490-10	HÄMEENLINNAN NORMAALIKOULU	171	261	109-8	04			
0194-50	JOENSUUN NORMAALIKOULU	171	261	167-6	07	PL 111	80101	JOENSUU 10
0204-66	JYVÄSKYLÄN NORMAALIKOULU	171	261	179-5	09	YLIOPISTONK. 1	40100	JYVÄSKYLÄ 10
0491-43	KAJAANIN NORMAALIKOULU	171	261	205-9	11			
4228-52	LAPIN KORKEAKOULUN HARJ. KOULU	171	261	698-3	12			
0599-10	OULUN NORMAALIKOULU	171	261	564-7	11	T. PAKKALANK. 19	90140	OULU 14
0492-83	RAUMAN NORMAALIKOULU	171	261	684-6	02			
0493-66	SAVONLINNAN NORMAALIKOULU	171	261	740-3	06			
0817-65	TAMPEREEN NORMAALIKOULU	171	261	837-2	04	KUOKKAMAANTIE 16	33800	TAMPERE 80
0836-21	TURUN NORMAALIKOULU	171	261	853-8	02	ANNIKANPOLKU 9	20610	TURKU 61
0898-26	VASA ÖVNINGSSKOLA	171	261	905-8	10	PB 124	65101	VASA 10

172 PERUSKOLUA VASTAAVAT KOULUT

0028-03	AITOON KOTITALOUSKESKIKOULU	172	151	439-2	04		36720	AITOO
3116-59	JUUTALAINEN KOULU	172	172	091-8	01			

NUMERO	OPPILAITOKSEN NIMI	TYYPPI	OMIST.	KUNTA	LÄÄNI	LÄHIOSOITE	POSTINRO	POSTITOIMIPAIKKA
179 MUUT PERUSKOULU JA/TAI LUKIOASTEEN KÄSITTÄVÄT KOULUT								
0394-82	ENGLANTILAINEN KOULU	179	172	091-8	01	MÄNTYTIE 14	00270	HELSINKI 27
0729-39	HELSINGIN RUDOLF STEINER-KOULU	179	152	091-8	01	LEHTIKUUSENTIE 6	00270	HELSINKI 27
0085-52	HELSINGIN SAKSALAINEN KOULU	179	152	091-8	01	MALMINKATU 14	00100	HELSINKI 10
0084-12	HGIN RANSK.-SUOM. KOULU	179	261	091-8	01	ARKADIANKATU 24	00100	HELSINKI 10
0495-23	LAHDEN RUDOLF STEINER-KOULU	179	152	398-2	04	TOIVONTIE 3	15900	LAHTI 90
0087-68	SUDMALAIS-VENÄLÄINEN KOULU	179	261	091-8	01	KAARELANKUJA 2	00430	HELSINKI 43
0496-06	TAMPEREEN RUDOLF STEINER-KOULU	179	152	837-2	04	PINNINKATU 45	33100	TAMPERE 10
0828-13	TOIVONLINNAN YHTEISKOULU	179	172	602-0	02		21500	PIIKKIÖ
19 MUUT YLEISKOULUTUSTA ANTAVAT OPPILAITOKSET								
191 KANSANOPISTOT								
1620-94	ALKIO-OPISTO	191	152	277-4	09		41800	KORPILAHTI
1621-77	AMMATTIYHDISTYSOPISTO	191	152	543-6	01		05250	KILJAVA
1622-50	BORGÅ FOLKHÖGSKOLA	191	461	612-1	01	RUNEBERGSGAT-18	06100	BORGÅ 10
1623-34	ETELÄ-POHJANMAAN OPISTO	191	151	145-6	10		60800	ILMAJOKI
1624-17	EURAJOEN KR.OPISTO	191	152	051-4	02		27100	EURAJOKI
1625-40	EV.FOLKHÖGSK.I SÖDRA FINLAND	191	152	078-9	01	ESPL. 59	10900	HANGÖ
1626-80	EV.FOLKHÖGSKOLAN I ÖSTERBOTTEN	191	152	905-8	10	STRANDGATAN 22	65120	VASA 12
1627-63	FINNS FOLKHÖGSKOLA-FOLKAKADEMI	191	152	049-5	01		02780	ESBO 78
1628-47	FRIA KRISTLIGA FOLKHÖGSKOLAN	191	152	905-8	10	PB.54	65101	VASA 10
1630-68	HGIN EV.KANSANKORKEAKOULU	191	151	091-8	01	ALPPIKATU 19	00530	HELSINKI 53
1629-20	HAAPAVEDEN OPISTO	191	152	071-6	11	PL 23	86601	HAAPAVESI
1632-25	HOIKAN OPISTO	191	152	912-2	02		38100	KARKKU
1633-08	HOUTSKÄRS KYRKL.FOLKHÖGSKOLA	191	152	101-6	02		21760	HOUTSKÄR
1634-98	ITÄ-HÄMEEN KANSANOPISTO	191	152	081-7	06		19600	HARTOLA 2 KP
1635-71	ITÄ-KARJALAN KANSANOPISTO	191	152	618-5	06		58450	PUNKAHARJU
1636-54	JAAKKIMAN KRIST.KANSANOPISTO	191	152	700-9	05		56100	RUOKOLAHTI
1637-38	JAMILAHDEN KANSANOPISTO	191	152	075-2	05		49400	HAMINA
1638-11	JOUTSENON OPISTO	191	152	173-1	05		54100	JOUTSENO
1639-36	JYVÄSKYLÄN KR.OPISTO	191	152	179-5	09	SULKULANTIE 28	40450	JYVÄSKYLÄ 45
1640-33	JÄMSÄN KRISTILL.KANSANOPISTO	191	152	182-3	09		42100	JÄMSÄ
1641-16	KAINUUN OPISTO	191	131	578-4	11		88380	MIESLAHTI
1642-49	KALAJOEN KRISTILL.KANSANOPISTO	191	152	208-6	11	KASARMINTIE 2	85100	KALAJOKI
1643-89	KANNELJÄRVEN KANSANOPISTO	191	152	428-2	01		08450	HORMAJÄRVI
1644-62	KARHUNMÄEN KR.KANSANOPISTO	191	152	408-0	10		62195	KARHUNMÄKI
1645-46	KARKUN EV.KANSANOPISTO	191	152	912-2	02		38100	KARKKU
1646-29	KARSTULAN EV.KANSANOPISTO	191	152	226-0	09	OPISTOTIE	43500	KARSTULA
1647-02	KAUHAJOEN EV.KANSANOPISTO	191	152	232-5	10		61850	KAUHAJOKI AS
1648-92	KAUSTISEN EV.KANSANOPISTO	191	152	236-1	10		69600	KAUSTINEN
1649-75	KESKI-POHJANMAAN OPISTO	191	152	315-7	10		68300	KÄLVIA
1650-06	KESKI-SUOMEN OPISTO	191	152	774-2	09		44200	SUOLAHTI
1651-96	KITEEN EV.KANSANOPISTO	191	152	260-0	07	OPISTONTIE 7	82500	KITEE
1652-79	KR.FOLKHÖGSKOLAN I NYKARLEBY	191	152	893-2	10		66900	NYKARLEBY
1653-52	KRONOBY FOLKHÖGSKOLA	191	152	288-4	10		68500	KRONOBY

NUMERO	OPPILAITOKSEN NIMI	TYYPPI	OMIST.	KUNTA	LÄÄNI	LÄHIOSOITE	POSTINRO	POSTILOMIPAIKKA
1706-42	KUNTOKALLIO-OPISTO	191	151	753-1	01		01100	ÖSTERSUNDOM
1654-36	KUUSAMON KANSANOPISTO	191	152	305-6	11	KITKANTIE 35	93600	KUUSAMO
1655-19	KYMENLAAKSON KANSANOPISTO	191	152	754-0	05	MARINTIE 9	46900	INKEROINEN
1631-42	LAAJASALON OPISTO	191	151	091-8	01	KUUKIVENTIE 6	00840	HELSINKI 84
1656-34	LAHDEN KANSANOPISTO JA KK.	191	151	398-2	04	HARJUKATU 46	15100	LAHTI 10
1657-82	LAPIN KANSANKORKEAKOULU	191	152	698-3	12	JOKKATIE 21	96100	ROVANIEMI 10
1658-65	LAPIN OPISTO	191	152	758-6	12	3 PIIRI	99600	SODANKYLÄ
1659-49	LAPPFJÄRDS FOLKHÖGSKOLA	191	152	287-5	10		64300	LAPPFJÄRD
1703-52	LEHTIMÄEN OPISTO	191	152	414-5	10		63500	LEHTIMÄKI
1670-51	LIEKSAN KR. OPISTO	191	152	422-8	07		81820	KYLÄNLAHTI
1660-87	LIMINGAN KANSANOPISTO	191	152	425-5	11		91900	LIMINKA
1661-60	LOIMAAN EV.KANSANOPISTO	191	152	431-0	02		32210	LOIMAA
1662-44	LUTHER-OPISTO	191	151	186-9	01		04400	JÄRVENPÄÄ
1663-27	LÄNSI-SUOMEN KANSANOPISTO	191	152	102-5	02		32700	LAUTTAKYLÄ
1664-00	LÄRKKULLA-STIFTELS.FOLKAKADEMI	191	151	220-6	01	LÄRKKULLAVÄGEN	10300	KARIS
1775-22	MURIKAN OPISTO	191	152	837-2	04		34280	MAISANSALO
1665-90	NURMEKSEN EV.OPISTO	191	152	541-8	07	LINJA 1.12	75999	NURMES
1666-73	ORIVEDEN OPISTO	191	152	562-9	04	KOULUTIE 5	35300	ORIVESI
1667-56	OTAVAN OPISTO	191	151	492-5	06		50670	OTAVA
1774-49	PAASIKIVI-OPISTO	191	152	853-8	02	HARJATTULANT.10A	20960	TURKU 96
1668-30	PARTAHARJUN OPISTO	191	151	594-0	06		76280	PARTAHARJU
1681-09	PERHENIEMEN EVANKELINEN OPISTO	191	152	142-9	05		47440	VALKAMA
1669-13	PERÄPOHJOLAN OPISTO	191	152	851-0	12		95410	KIVIRANTA
1672-18	POHJ-SATAKUNNAN KANSANOPISTO	191	152	214-1	02	PL.45	38701	KANKAANPÄÄ
1671-35	POHJOIS-KARJALAN OPISTO	191	131	632-3	07		82220	NIITTYLAHTI
1673-33	POHJOIS-SAVON OPISTO	191	152	297-6	08		70800	KUOPIO 80
1674-81	POHJOLAN OPISTO	191	152	084-4	11		90840	HAUKIPUDAS
1675-64	PORTAANPÄÄN KR.KANSANOPISTO	191	152	402-6	08		73100	LAPINLAHTI
1676-48	PÄIVÖLÄN KANSANOPISTO	191	152	908-5	04		37770	TARTTILA
1677-21	RAUDASKYLÄN KRISTILL.OPISTO	191	152	977-3	11		84880	YLIVIESKA 88
1678-04	REISJÄRVEN KRISTILL.OPISTO	191	152	691-0	11		85940	RÄISÄLÄNMÄKI
1679-94	RÄISÄLÄN KANSANOPISTO	191	152	271-0	02		32810	PEIPOHJA
1680-26	SAAMELAISTEN KR.KANSANOPISTO	191	152	148-3	12		99870	INARI
1682-99	SALON SEUDUN EV.KANSANOPISTO	191	152	501-4	02		25130	MUURLA
1683-72	SANTALAN KRISTILL.KANSANOPISTO	191	152	078-9	01		10900	HANKO
1778-78	SIIKARANTA-OPISTO	191	152	049-5	01		02860	ESPOO 86
1684-55	SIROLA-OPISTO	191	151	109-8	04		13330	HARVIALA
1685-39	SISÄLÄHETYSSEURAN OPISTO	191	152	593-1	06		76130	PMK 13
1686-12	SUOMEN NUORISO-OPISTO	191	152	491-6	06	PAUKKULANTIE 31	50170	MIKKELI 17
1688-85	SV.ÖSTERB.FOLKHÖGSK.-FOLKAKAD.	191	461	545-4	10		64220	YTTERMARK
1687-29	SVENSKA FOLKAKADEMIN I BORGÅ	191	151	612-1	01	ÅGATAN 15	06100	BORGÅ
1689-68	SÄÄMINGIN KRISTILL.OPISTO	191	152	740-3	06		57600	SLN 60
1690-32	TURUN KR.OPISTO	191	152	853-8	02	LUSTOKATU 7	20380	TURKU 38
1691-80	TUUSULAN KANSANOPISTO	191	131	858-3	01		04400	JÄRVENPÄÄ
1705-19	TVK-OPISTO	191	151	257-2	01		02550	EVITSKOG
1692-63	TYÖVÄEN AKATEMIA	191	131	235-2	01	TURUNTIE 6-8	02700	KAUNIAINEN
1697-76	V.NYLANDS FOLKHÖGSK.-FOLKAKAD.	191	461	220-6	01	STRANDPROMENAD.1	10300	KARIS
1693-47	VALKEALAN OPISTO	191	152	909-4	05		47830	HASULA
1694-20	VARSINAIS-SUOMEN KANSANOPISTO	191	151	577-5	02		21530	PAIMIO

NUMERO	OPPI LAITOKSEN NIMI	TYYPPI	OMIST.	KUNTA	LÄÄNI	LÄHIOSOITE	POSTINR0	POSTITOIMIPAIKKA
1695-03	VIITTAKIVEN OPISTO	191	152	083-5	04		14700	HAUHO
1696-93	VOIONMAAN OPISTO	191	151	980-1	04		34130	YLINEN
1698-59	VÖRÄ FOLKHÖGSKOLA-BREIDABLICK	191	152	944-3	10		66600	VÖRÄ
1699-33	YLITORNION KR.KANSANOPISTO	191	152	976-4	12		95600	YLITORNIO
1700-06	ÅBOLANDS FOLKHÖGSKOLA	191	152	573-9	02		21600	PARGAS
1701-96	ÅLANDS FOLKHÖGSKOLA	191	961	060-6	03		22310	PÅLSBÖLE
1702-79	ÖSTRA NYLANDS FOLKHÖGSKOLA	191	152	585-8	01		07945	KUGGÖM

192 KANSALAIIS- JA TYÖVÄENOPISTOT

2093-17	AHJOLAN KANSALAIISOPISTO	192	152	837-2	04	ERÄMIEHENK.10	33250	TAMPERE 25
2198-94	ALAJÄRVEN KANSALAIISOPISTO	192	361	005-5	10	SAIRAALANT. 3 A	62900	ALAJÄRVI
2285-31	ALASTARON KANSALAIISOPISTO	192	361	006-4	02	VIRTTAANTIE 6	32440	ALASTARO
2199-77	ALAVUDEN SEUD.KANSALAIISOPISTO	192	361	010-1	10	KUULANTIE 6	63300	ALAVUS
2137-72	ANJALANKOSKEN TYÖVÄENOPISTO	192	361	754-0	05	RAUTAKORVENT.17	46800	MYLLYKOSKI
2094-40	ASIKKALAN KANSALAIISOPISTO	192	361	016-5	04	KOULUKESKUS	17300	VÄÄKSY
2056-79	AURALAN KANSALAIISOPISTO	192	152	853-8	02	SATAKUNNANTIE 10	20300	TURKU 30
2057-52	AURANLAAKSON KANSALAIISOPISTO	192	361	219-6	02	ASEMAPOLKU 6	21800	KYRÖ 3
2043-59	BORGÅ MEDBORGARINSTITUT	192	361	612-1	01	ANDERSBERGSG.2	06100	BORGÅ 10
2089-39	DRAGSFJÄRDS ARBETARINSTITUT	192	361	040-4	02		25900	DALSBRUK
2044-33	EKENÄS ARBETARINSTITUT	192	361	835-4	01	FLEMINGSG.8	10600	EKENÄS
2125-35	ELIMÄEN KANSALAIISOPISTO	192	361	044-0	05	VIRASTOTALO	47200	ELIMÄKI
2150-41	ENON KANSALAIISOPISTO	192	361	045-9	07		81200	ENO
2257-84	ENONTEKIÖN-MUONION KANSALAIISOP	192	361	047-7	12	PL 20	99401	ENONTEKIÖ
2020-64	ESPOON TYÖVÄENOPISTO	192	361	049-5	01	LEPPÄVAARA	02600	ESPOO 60
2058-36	EURAN KANSALAIISOPISTO	192	361	050-5	02		27510	EURA
2095-80	FÖRSSAN KANSALAIISOPISTO	192	361	061-5	04	KOULUKATU 13	30100	FÖRSSA 10
2046-56	H:FÖRS SV. ARBETARINSTITUT	192	361	091-8	01	DAGMARSGATAN 3	00100	H:FÖRS 10
2022-21	H:GIN KAUP.SUOM.TYÖVÄENOPISTO	192	361	091-8	01	HELSINGINKATU 26	00530	HELSINKI 53
2231-44	HAAPAJÄRVEN KANSALAIISOPISTO	192	361	069-7	11	KUSTAA VAASANK.2	85800	HAAPAJÄRVI
2232-27	HAAPAVEDEN KANSALAIISOPISTO	192	361	071-6	11	KUNNANVIRASTO	86600	HAAPAVESI
2059-19	HALIKON KANSALAIISOPISTO	192	361	073-4	02		24800	HALIKKO
2126-18	HAMINAN KANSALAIISOPISTO	192	361	075-2	05	PUISTOTALO	49400	HAMINA
2021-48	HANGON SUOM. KANSALAIISOPISTO	192	361	078-9	01	KESKUSKOULU	10900	HANKO
2047-89	HANGÖ SV.MEDBORGARINSTITUT	192	361	078-9	01	ESPLANADEN 71	10900	HANGÖ
2179-22	HANKASALMEN KANSALAIISOPISTO	192	361	077-0	09	VIRASTOTALO	41520	HANKASALMI
2060-57	HARJAVALLAN KANSALAIISOPISTO	192	361	079-8	02	MYLLYTIE 1	29200	HARJAVALTA
2096-63	HARJULAN KANSALAIISOPISTO	192	152	398-2	04	LOUNAANKATU 3	15150	LAHTI 15
2233-00	HAUKIPUTAAN TYÖVÄENOPISTO	192	361	084-4	11		90830	HAUKIPUDAS
2097-47	HAUSJÄRVEN KANSALAIISOPISTO	192	361	086-2	04	PL 38	12101	OITTI
2140-77	HEINOLAN KANSALAIISOPISTO	192	152	088-0	06	SILTAKATU 11	18100	HEINOLA 10
2141-50	HEINÄVEDEN KANSALAIISOPISTO	192	361	090-9	06	PL 24	79701	HEINÄVESI
2291-82	HOLLÖLAN KANSALAIISOPISTO	192	361	098-1	04	VIRASTOTIE 3	15870	SALPAKANGAS
2061-31	HUITTISTEN SEUDUN KANSALAIISOP.	192	361	102-5	02	KOULUKATU 3	32700	HUITTINEN
2294-22	HYRYNSALMEN KANSALAIISOPISTO	192	361	105-2	11	LOHTITIE 11	89400	HYRYNSALMI
2023-04	HYVINKÄÄN KANSALAIISOPISTO	192	361	106-1	01	RATAKATU 5	05800	HYVINKÄÄ
2062-14	HÄMEENKYRÖN KANSALAIISOPISTO	192	361	108-9	02		39100	HÄMEENKYRÖ
2098-20	HÄMEENLINNAN KANSALAIISOPISTO	192	361	109-8	04	ARVI KARISTONK.1	13100	HML 10
2234-90	IIN JA YLI-IIN KANSALAIISOPISTO	192	361	139-1	11		91100	II

NUMERO	OPPILAITOKSEN NIMI	TYYPPI	OMIST.	KUNTA	LÄÄNI	LÄHISOITE	POSTINRO	POSTITOIMIPAIKKA
2163-61	IISALMEN KANSALAI SOPISTO	192	361	140-1	08	LOUHENKATU 5	74100	IISALMI
2127-58	IITIN KANSALAI SOPISTO	192	361	142-9	05		47400	KAUSALA
2063-54	IKAALISTEN KANSALAI SOPISTO	192	361	143-8	02	VALTAKATU 7	39500	IKAALINEN
2200-41	ILMAJOEN KANSALAI SOPISTO	192	361	145-6	10	KESKUSTIE 6	60800	ILMAJOKI
2151-24	ILOMANTSIIN KANSALAI SOPISTO	192	361	146-5	07	KAUPPATIE 35	82900	ILOMANTSI
2128-81	IMATRAN TYÖVÄENOPISTO	192	361	153-9	05	LUKIO LAISENKUJA	55120	IMATRA 12
2258-67	INARIN KANSALAI SOPISTO	192	361	148-3	12		99800	IVALO
2048-62	INGÅ MEDBORGARINSTITUT	192	361	149-2	01		10210	INGÅ
2024-94	ITÄ-HÄMEEN KANSALAI SOPISTO	192	152	091-8	01	HIIHTOMÄENTIE 39	00800	HKI 80
2142-34	ITÄ-HÄMEEN KANSALAI SOPISTO	192	152	081-7	06	AHONTIE 1	19600	HARTOLA
2201-24	JALASJÄRVEN KANSALAI SOPISTO	192	361	164-9	10	KIRKKOTIE 4	61600	JALASJÄRVI
2099-03	JANAKKALAN KANSALAI SOPISTO	192	361	165-8	04	PL 9	14201	TURENKI
2152-07	JOENSUUN VAPAAOPISTO	192	361	167-6	07	KOSKIKATU 10	80100	JOENSUU 10
2025-77	JOKELAN KANSALAI SOPISTO	192	152	858-3	01		05400	JOKELA
2274-83	JOKILÄÄNIN KANSALAI SOPISTO	192	361	169-4	04		31600	JOKIOINEN
2143-17	JORDISTEN KANSALAI SOPISTO	192	361	171-3	06	KOULUTIE 1	79600	JORDINEN
2275-66	JOUTSAN KANSALAI SOPISTO	192	361	172-2	09	RANTATIE 20 A 3	19650	JOUTSA
2129-64	JOUTSENON KANSALAI SOPISTO	192	361	173-1	05	KESOLANTIE 3	54100	JOUTSENO
2164-45	JUANKOSKEN KANSALAI SOPISTO	192	361	174-0	08		73500	JUANKOSKI
2202-07	JURVAN KANSALAI SOPISTO	192	361	175-9	10		66300	JURVA
2153-97	JUUVAN KANSALAI SOPISTO	192	361	176-8	07	PL 28	83901	JUUKA
2144-57	JUVAN KANSALAI SOPISTO	192	361	178-6	06		51900	JUVA
2180-60	JYVÄSKYLÄN KANSALAI SOPISTO	192	152	179-5	09	KORTESUONK.52 A	40700	JYVÄSKYLÄ 70
2195-48	JYVÄSKYLÄN MLK:N KANSALAI SOP.	192	361	180-5	09	PUISTOKATU 35	40200	JYVÄSKYLÄ 20
2181-44	JYVÄSKYLÄN TYÖVÄENOPISTO	192	361	179-5	09	VAPAUDENK.39-41	40100	JYVÄSKYLÄ 10
2182-27	JÄMSÄN TYÖVÄENOPISTO	192	361	182-3	09	LAMMAMÄENTIE 3	42100	JÄMSÄ
2183-00	JÄMSÄNKOSKEN TYÖVÄENOPISTO	192	361	183-2	09	KAUPPAKUJA 3	42300	JÄMSÄNKOSKI
2027-34	JÄRVENPÄÄN TYÖVÄENOPISTO	192	361	186-9	01		04400	JÄRVENPÄÄ
2203-97	JÄRVISEUDUN KANSALAI SOPISTO	192	152	052-3	10		62500	EVIJÄRVI
2293-49	KAAKKOIS-SAVON KANSALAI SOPISTO	192	361	246-2	06	KOULUKESKUS A	58200	KERIMÄKI
2130-61	KAAKON KANSALAI SOPISTO	192	361	580-3	05	PARIKKALANTIE 22	59100	PARIKKALA
2064-87	KAARINAN-PIIKKIÖN KANSALAI SOP.	192	361	202-2	02	PÄIVÄLÄISENK. 4	20780	KAARINA
2165-28	KAAVIN KANSALAI SOPISTO	192	361	204-0	08		73600	KAAVI
2235-73	KAJAANIN KANSALAI SOPISTO	192	152	205-9	11	SISSIKUJA 3	87100	KAJAANI 10
2236-56	KAJAANIN KAUPUNGIN KANSALAI SOP	192	361	205-9	11	LINNANKATU 18	87100	KAJAANI 10
2237-30	KALAJOEN KANSALAI SOPISTO	192	361	208-6	11	LANKILANTIE 22	85100	KALAJOKI
2028-17	KALLIO LAN VAPAAOPISTO	192	152	091-8	01	STURENKATU 11	00510	HELSINKI 51
2100-83	KANGASALA-OPISTO	192	361	211-4	04	SÄÄSTÖKESKUS	36200	KANGASALA
2145-80	KANGASNIEMEN KANSALAI SOPISTO	192	361	213-2	06	SATAMATIE 5	51200	KANGASNIEMI
2065-60	KANKAANPÄÄN KANSALAI SOPISTO	192	361	214-1	02	KANGASMOISIONK.	38700	KANKAANPÄÄ
2204-70	KANNUKSEN KANSALAI SOPISTO	192	361	217-8	10		69100	KANNUS
2026-50	KANSALAI SOPISTO JUKOLA	192	152	543-6	01	NURMIJÄRVI	05200	RAJAMÄKI
2049-46	KARIS SV. ARBETARINSTITUT	192	361	220-6	01	FOKUS	10300	KARIS
2029-57	KARJAAN SUOM. TYÖVÄENOPISTO	192	361	220-6	01	TEMPELIK.6A 11	10300	KARJAA
2030-39	KARKKILAN TYÖVÄENOPISTO	192	361	224-2	01	HELISINGINTIE 49	03600	KARKKILA
2221-79	KARLEBY MEDBORGARINSTITUT	192	152	272-9	10	VINGEGATAN 3	67100	KARLEBY
2184-90	KARSTULAN KANSALAI SOPISTO	192	361	226-0	09	KORPIJÄRVENTIE	43500	KARSTULA
2289-60	KARTTULAN-TERVON KANSALAI SOP.	192	361	227-9	08	PL 24	72101	KARTTULA
2223-36	KASKÖ MEDBORGARINSTITUT	192	361	231-6	10	BLADINV. 35	64260	KASKÖ

NUMERO	OPPILAITOKSEN NIMI	TYYPPI	OMIST.	KUNTA	LÄÄNI	LÄHISOITE	POSTINRO	POSTITOIMIPAIKKA
2205-53	KAUHAJOEN KANSALAI SOPISTO	192	361	232-5	10	ULLANTIE 10	61800	KAUHAJOKI
2206-37	KAUHAVAN-HÄRMÄIN KANSALAI SOP.	192	361	233-4	10	KP 2	62210	KAUHAVA
2045-16	KAUNIAISTEN KANSALAI SOPISTO	192	361	235-2	01	KAUNIAISTENT. 10	02700	KAUNIAINEN
2259-41	KEMI JÄRVEN KANSALAI SOPISTO	192	361	320-3	12	SÄRKELÄNTIE 4	98120	KEMI JÄRVI 2
2261-62	KEMIN TYÖVÄENOPISTO	192	361	240-8	12	POHJOIS RANTAK. 9	94100	KEMI 10
2260-89	KEMINMAAN KANSALAI SOPISTO	192	361	241-7	12		94400	LAURILA
2297-78	KEMPELEEN KANSALAI SOPISTO	192	361	244-4	11	PL 19	90441	KEMPELE
2031-12	KERAVAN KANSALAI SOPISTO	192	361	245-3	01	KESKIKATU 3	04200	KERAVA
2154-70	KESKI-KARJALAN KANSALAI SOPISTO	192	361	260-0	07	PL 3	82501	KITEE
2185-73	KEURUUN KANSALAI SOPISTO	192	361	249-9	09		42700	KEURUU
2256-44	KIANTA-OPISTO	192	361	777-9	11	PL 40	89601	ÄMMÄNSAARI
2090-77	KIMITOBYGDENS MEDBORGARINST.	192	361	243-5	02		25700	KIMITO
2186-56	KINNULAN KANSALAI SOPISTO	192	361	256-3	09		43900	KINNULA
2050-83	KIRKKONUMMEN KANSALAI SOPISTO	192	361	257-2	01		02400	KIRKKONUMMI
2262-46	KITTILÄN KANSALAI SOPISTO	192	361	261-9	12	VALTATIE 27-29	99100	KITTILÄ
2067-27	KIUKAISTEN KANSALAI SOPISTO	192	152	262-8	02		27400	KIUKAINEN
2166-01	KIURUVEDEN KANSALAI SOPISTO	192	361	263-7	08	RINNEKATU 4 B	74700	KIURUVESI
2068-00	KOKEMÄEN KANSALAI SOPISTO	192	361	271-0	02	KOULUKESKUS	32800	KOKEMÄKI
2207-10	KOKKOLAN TYÖVÄENOPISTO	192	152	272-9	10	RANTAKATU 14	67100	KOKKOLA 10
2263-29	KOLARIN KANSALAI SOPISTO	192	361	273-8	12	PL 56	95901	KOLARI
2276-40	KONTIOLAHDEN KANSALAI SOPISTO	192	361	276-5	07		81100	KONTIOLAHTI
2219-57	KORSHOLMS MEDBORGAR INSTITUT	192	361	499-8	10	KYRKUESPL.8	65100	VASA 10
2132-69	KOTKAN TYÖVÄENOPISTO	192	361	285-7	05	KYMENLAAKSONK.27	48100	KOTKA 10
2133-43	KOUVOLAN KANSALAI SOPISTO	192	361	286-6	05	SALPAUSSELÄNK 40	45100	KOUVOLA 10
2229-22	KRISTINESTADS MEDBORGARINST.	192	361	287-5	10		64300	LAPPFJÄRD
2224-19	KRONOBY MEDBORGAR INSTITUT	192	361	288-4	10		68500	KRONOBY
2238-13	KUHMON KANSALAI SOPISTO	192	361	290-3	11	VIRASTOTALO	88900	KUHMO
2167-91	KUOPIO N KANSALAI SOPISTO	192	361	297-6	08	OPISTOTIE 3	70200	KUOPIO 20
2101-66	KUOREVEDEN KANSALAI SOPISTO	192	361	299-4	04	TAIPALEENTIE 2	35600	HALLI
2208-50	KUORTANEEN KANSALAI SOPISTO	192	361	300-1	10		63100	KUORTANE
2209-83	KURIKAN KANSALAI SOPISTO	192	152	301-0	10	KIVIAIDANTIE 5	61300	KURIKKA
2239-46	KUUSAMON KANSALAI SOPISTO	192	361	305-6	11	KAITERANTIE 22	93600	KUUSAMO
2134-26	KUUSANKOSKEN TYÖVÄENOPISTO	192	361	306-5	05	VALTAKATU 38A	45700	KUUSANKOSKI
2210-15	KYRÖNMAAN OPISTO	192	152	152-0	10	ISOKYRÖ	66400	LAIHIA
2069-90	KYRÖSKOSKEN KANSALAI SOPISTO	192	152	108-9	02		39200	KYRÖSKOSKI
2102-40	LAHDEN TYÖVÄENOPISTO	192	361	398-2	04	PL 148	15101	LAHTI 10
2070-22	LAITILAN SEUD. KANSALAI SOPISTO	192	361	400-8	02	KAUKOLANTIE 19	23800	LAITILA
2240-35	LAKEUDEN KANSALAI SOPISTO	192	361	425-5	11	PL 40	91901	LIMINKA
2103-23	LAMMIN KANSALAI SOPISTO	192	361	401-7	04		16900	LAMMI
2168-74	LAPINLAHDEN KANSALAI SOPISTO	192	361	402-6	08	PL 39	73101	LAPINLAHTI
2135-09	LAPPEENRANNAN TYÖVÄENOPISTO	192	152	405-3	05	POHJO LANKATU 27	53100	LPR 10
2211-63	LAPUAN KANSALAI SOPISTO	192	361	408-0	10	SIIRILÄNTIE 1	62100	LAPUA
2187-30	LAUKAAN KANSALAI SOPISTO	192	361	410-9	09	PL 6	41341	LAUKAA
2283-74	LEHTIMÄEN-SOININ KANSALAI SOP.	192	361	414-5	10		63500	LEHTIMÄKI
2104-06	LEMPÄÄLÄN KANSALAI SOPISTO	192	361	418-1	04	KESKUSKOULU	37500	LEMPÄÄLÄ
2169-57	LEPPÄVIRRRAN KANSALAI SOPISTO	192	361	420-0	08	PL 4	79101	LEPPÄVIRTA
2071-05	LIEDON-TARVASJOEN KANSALAI SOP.	192	361	423-7	02	PL 32	21421	LIETO
2155-53	LIEKSAN KANSALAI SOPISTO	192	361	422-8	07	RANTALANTIE 8	81720	LIEKSA
2188-13	LIEVESTUOREEN KANSALAI SOPISTO	192	152	410-9	09		41400	LIEVESTUORE

NUMERO	OPPILAITOKSEN NIMI	TYYPPI	OMIST.	KUNTA	LÄÄNI	LÄHISOITE	POSTINRO	POSTITOIMIPAIKKA
2146-63	LINNALAN KANSALAI SOPISTO	192	152	740-3	06	PUISTOKATU 7	57100	SAVONLINNA
2156-37	LIPERIN KANSALAI SOPISTO	192	361	426-4	07		83100	LIPERI
2032-60	LOHJAN TYÖVÄENOPISTO	192	361	427-3	01	NUMMENTIE 6	08100	LOHJA 10
2072-95	LOIMAAN TYÖVÄENOPISTO	192	361	430-1	02	RANTATIE 2	32200	LOIMAA
2105-96	LOPEN OPISTO	192	361	433-8	04		12700	LOPPI
2051-66	LOVISA SV. MEDBORGARINSTITUT	192	361	434-7	01	CENTRALFOLKSKOLA	07900	LOVISA
2228-49	MALAX-KORSNÄS MEDBORG.INSTITUT	192	361	475-0	10		66240	PETALAX
2073-78	MERIKARVIAN KANSALAI SOPISTO	192	361	484-2	02		29900	MERIKARVIA
2147-47	MIKKELIN KANSALAI SOPISTO	192	361	491-6	06	SAVILAHDENK.13	50100	MIKKELI 10
2066-44	MYNÄMÄEN SEUD. KANSALAI SOPISTO	192	361	503-2	02	PL 42	23101	MYNÄMÄKI
2033-85	MÄNTSÄLÄN KANSALAI SOPISTO	192	361	505-0	01	PORNAISTENTIE 2	04600	MÄNTSÄLÄ
2148-20	MÄNTYHARJUN KANSALAI SOPISTO	192	361	507-8	06	PL 33	52701	MÄNTYHARJU
2106-79	MÄNTÄN TYÖVÄENOPISTO	192	361	506-9	04	ETELÄTIE 2	35800	MÄNTTÄ
2074-51	NAANTALIN TYÖVÄENOPISTO	192	361	529-8	02	OPINTIE 2	21100	NAANTALI
2107-52	NASTOLAN KANSALAI SOPISTO	192	361	532-6	04	MOREENIRAITTI 6	15560	NASTOLA
2170-96	NILSIÄN KANSALAI SOPISTO	192	361	534-4	08	PL 32	73301	NILSIÄ
2241-18	NIVALAN KANSALAI SOPISTO	192	361	535-3	11		85500	NIVALA
2108-36	NOKIAN TYÖVÄENOPISTO	192	361	536-2	04	KERHOKATU 7	37100	NOKIA
2296-95	NUMMI-PUSULAN KANSALAI SOPISTO	192	361	540-9	01	NUMMEN VIRASTO	09810	NUMMI
2226-82	NYKARLEBY ARBETARINSTITUT	192	361	893-2	10		66900	NYKARLEBY
2227-65	NÄRPES MEDBORGARINSTITUT	192	361	545-4	10		64200	NÄRPES
2034-68	ORIMATTILAN KANSALAI SOPISTO	192	361	560-1	01	ERKONTIE 9	16300	ORIMATTILA
2109-19	ORIVEDEN SEUD.KANSALAI SOPISTO	192	361	562-9	04	LATOKARTANDNT.2	35300	ORIVESI
2075-35	OTSOLAN KANSALAI SOPISTO	192	152	609-3	02	YRJÖNKATU 2	28100	PORI 10
2242-58	OULAS-OPISTO	192	361	563-8	11	SAHANKATU 2	86300	OULAINEN
2243-81	OULUJOKI-OPISTO	192	361	494-3	11	PL 16	91501	MUHOS
2244-64	OULUJÄRVEN KANSALAI SOPISTO	192	361	785-2	11	PL 4	91701	VAALA
2245-48	OULUN KANSALAI SOPISTO	192	152	564-7	11	KAARRETIE 14	90500	OULU 50
2246-21	OULUN TYÖVÄENOPISTO	192	361	564-7	11	SUVANTOKATU 1	90140	OULU 14
2157-10	OUTOKUMMUN OPISTO	192	361	309-2	07	KOULUKATU 4	83500	OUTOKUMPU
2076-18	PAIMION KANSALAI SOPISTO	192	361	577-5	02	PL 24	21531	PAIMIO
2248-94	PALTAMON KANSALAI SOPISTO	192	361	578-4	11		88300	PALTAMO
2077-41	PARAISTEN SUOM.TYÖVÄENOPISTO	192	361	573-9	02	BLÄSNÄSINTIE 3	21600	PARAINEN
2091-50	PARGAS SV.ARBETARINSTITUT	192	361	573-9	02		21600	PARGAS
2078-81	PARKANON KANSALAI SOPISTO	192	361	581-2	02		39700	PARKANO
2110-57	PAROLAN SEUD.KANSALAI SOPISTO	192	361	082-6	04		13720	PAROLA
2298-51	PEDERSÖRE MEDBORGARINSTITUT	192	361	599-5	10		68910	BENNÄS
2264-02	PELLON KANSALAI SOPISTO	192	361	854-7	12	MUSEOTIE 37	95700	PELLO
2212-88	PERHONJOKILAAKSON KANSALAI SOP.	192	361	924-1	10		69700	VETELI
2079-64	PERNIÖN KANSALAI SOPISTO	192	361	586-7	02		25500	PERNIÖ
2149-03	PIEKSAHÄEN TYÖVÄENOPISTO	192	361	593-1	06	KESKUSKATU 45	76100	PMK 10
2171-79	PIELAVEDEN KANSALAI SOPISTO	192	361	595-9	08	LAURINPURONT. 14	72400	PIELAVESI
2213-61	PIETARSAAREN TYÖVÄENOPISTO	192	361	598-6	10	RUNEBERGINK.1	68600	PIETARSAARI
2189-38	PIHTIPUTAAN KANSALAI SOPISTO	192	361	601-1	09	PL 36	44801	PIHTIPUDAS
2111-31	PIRKKALAN KANSALAI SOPISTO	192	361	604-8	04		33960	PIRKKALA 6
2190-35	POHJ-PÄIJÄNTEEN KANSALAI SOP.	192	361	277-4	09		41800	KORPILAHTI
2035-42	POHJAN TYÖVÄENOPISTO	192	361	606-6	01	KUNNANTALO	10420	POHJANKURU
2052-40	POJO ARBETARINSTITUT	192	361	606-6	01		10420	SKURU
2158-43	POLVIJÄRVEN KANSALAI SOPISTO	192	361	607-5	07		63700	POLVIJÄRVI

NUMERO	OPPILOITOKSEN NIMI	TYYPPI	OMIST.	KUNTA	LÄÄNI	LÄHISOITE	POSTINRO	POSTITOIMIPAIKKA
2080-53	PORIN TYÖVÄENOPISTO	192	361	609-3	02	PL 22	28101	PORI 10
2036-25	PORVOON KANSALAI SOPISTO	192	361	612-1	01	EDEFELTINBULEV.4	06100	PORVOO 10
2265-92	POSITION KANSALAI SOPISTO	192	361	614-9	12		97900	POSIO
2249-77	PUDASJÄRVEN KANSALAI SOPISTO	192	361	615-8	11	PL 10	93101	PUDASJÄRVI
2250-08	PUOLANGAN KANSALAI SOPISTO	192	361	620-4	11	PL 4	89201	PUOLANKA
2159-83	PURUVEDEN KANSALAI SOPISTO	192	361	248-0	07		59800	KESÄLAHTI
2279-96	PUUMALAN KANSALAI SOPISTO	192	361	623-1	06	VIRASTOTALO	52200	PUUMALA
2251-98	PYHÄJÄRVEN KANSALAI SOPISTO	192	361	626-8	11	PL 15	86801	PYHÄSALMI
2282-91	PYHÄSELÄN KANSALAI SOPISTO	192	361	632-3	07	VIRASTOTIE 2	82200	HAMMASLAHTI
2112-14	PÄLKÄNEEN SEUD. KANSALAI SOPISTO	192	361	635-0	04		36600	PÄLKÄNE
2252-71	RAAHEN TYÖVÄENOPISTO	192	361	678-1	11	BRAHENKATU 13	92100	RAAHE
2081-86	RAISION TYÖVÄENOPISTO	192	361	680-0	02	VAISAAREN KOULU	21200	RAISIO
2280-28	RANTASALMEN KANSALAI SOPISTO	192	361	681-9	06	PL 5	58901	RANTASALMI
2266-75	RANUAN KANSALAI SOPISTO	192	361	683-7	12	PAPPILANTIE	97700	RANUA
2082-69	RAUMAN KANSALAI SOPISTO	192	361	684-6	02	NUMMENVAHE 5	26100	RAUMA 10
2172-52	RAUTAVAARAN KANSALAI SOPISTO	192	361	687-3	08	KP 1	73900	RAUTAVAARA
2292-65	RAUTJÄRVEN KANSALAI SOPISTO	192	361	689-1	05		56800	SIMPELE
2113-62	RIIHIMÄEN KANSALAI SOPISTO	192	152	694-7	04	PUISTIKKO 5	11100	RIIHIMÄKI 10
2287-39	RISTIINAN KANSALAI SOPISTO	192	361	696-5	06	KOULUKESKUS	52300	RISTIINA
2267-58	ROVANIEMEN KANSALAI SOPISTO	192	152	698-3	12	JOKKATIE 26	96100	ROVANIEMI 10
2290-42	ROVANIEMEN MLK:N KANSALAI SOP.	192	361	699-2	12	MAAKUNTAK.12	96100	ROVANIEMI 10
2277-23	RUOKOLAHDEN KANSALAI SOPISTO	192	361	700-9	05		56100	RUOKOLAHTI
2114-87	RUUVEDEN OPISTO	192	361	702-7	04		34600	RUOVESI
2247-04	RUUKIN KANSALAI SOPISTO	192	361	708-1	11		92400	RUUKKI
2191-18	SAARIJÄRVEN KANSALAI SOPISTO	192	361	729-2	09	KOULUTIE 1	43100	SAARIJÄRVI
2136-99	SAIMAAN KANSALAI SOPISTO	192	131	405-3	05	KOULUKATU 14	53100	LPR 10
2284-57	SALLAN KANSALAI SOPISTO	192	361	732-0	12	KUNNANVIRASTO	98900	SALLA
2083-43	SALON KANSALAI SOPISTO	192	361	734-8	02	USKELANKATU 13	24100	SALO 10
2286-14	SAVITAIPALEEN KANSALAI SOPISTO	192	361	739-3	05		54800	SAVITAIPALE
2214-45	SEINÄJÖEN TYÖVÄENOPISTO	192	361	743-0	10	KOULUKATU 41	60100	SEINÄJOKI 10
2053-23	SIBBO SV. MEDBORGARINSTITUT	192	361	753-1	01	SKOLCENTRUM	04130	NICKBY
2281-01	SIILIN KANSALAI SOPISTO	192	361	594-0	06	JYVÄSKYLÄNTIE 79	76820	HUUHA
2173-36	SIILINJÄRVEN KANSALAI SOPISTO	192	361	749-4	08	KASURILANTIE 6 C	71800	SIILINJÄRVI
2268-32	SIMON-KUIVANIEMEN KANSALAI SOP.	192	361	751-3	12		95200	SIMO
2037-08	SIPON SUOM. KANSALAI SOPISTO	192	361	753-1	01		04130	NIKKILÄ
2174-19	SISÄ-SAVON KANSALAI SOPISTO	192	361	778-8	08		77600	SUONENJOKI
2269-15	SODANKYLÄN KANSALAI SOPISTO	192	361	758-6	12	JÄÄMERENTIE 5	99600	SODANKYLÄ
2115-60	SOMERON KANSALAI SOPISTO	192	361	761-4	04	JOENSUUNTIE 22	31400	SOMERO
2175-42	SONKAJÄRVEN KANSALAI SOPISTO	192	361	762-3	08	VIRASTOTALO	74300	SONKAJÄRVI
2253-54	SOTKAMON KANSALAI SOPISTO	192	361	765-0	11	PL 24	88601	SOTKAMO
2288-87	SULKAVAN KANSALAI SOPISTO	192	361	768-7	06	KP 1	58700	SULKAVA
2192-41	SUOLAHDEN TYÖVÄENOPISTO	192	361	774-2	09	KUKKULANMÄKI	44200	SUOLAHTI
2222-52	SV. ARBETARINSTITUT I JAKOBSTAD	192	361	598-6	10	STORGATAN 13	68600	JAKOBSTAD
2084-26	SÄKYLÄN SEUD. KANSALAI SOPISTO	192	361	783-4	02		27800	SÄKYLÄ
2193-81	SÄYNAËTSALON TYÖVÄENOPISTO	192	361	787-0	09		40900	SÄYNAËTSALO
2254-38	TAIVALKOSKEN KANSALAI SOPISTO	192	361	832-7	11	KOULUKESKUS	93400	TAIVALKOSKI
2116-44	TAMPEREEN TYÖVÄENOPISTO	192	361	837-2	04	SAMMONKATU 2	33540	TAMPERE 54
2054-06	TENALA-BROMARV MEDBORGARINST.	192	361	842-8	01	PRÄSTKULLA	10520	TENALA
2117-27	TERVAKOSKEN KANSALAI SOPISTO	192	152	165-8	04	SEURANUKIO 2	12400	TERVAKOSKI

NUMERO	OPPILAITOKSEN NIMI	TYYPPI	OMIST.	KUNTA	LÄÄNI	LÄHIOSOITE	POSTINRO	POSTITOIMIPAIKKA
2270-53	TERVOLAN KANSALAISSOPISTO	192	361	845-5	12		95300	TERVOLA
2215-28	TEUVAN KANSALAISSOPISTO	192	361	846-4	10		64700	TEUVA
2160-15	TOHMAJÄRVEN KANSALAISSOPISTO	192	361	848-2	07	PL 52	82601	TOHMAJÄRVI
2216-01	TOHOLAMMIN KANSALAISSOPISTO	192	361	849-1	10		69300	TOHOLAMPI
2118-00	TOIJALAN KANSALAISSOPISTO	192	361	864-8	04		37800	TOIJALA
2038-98	TOIMELAN VAPAAOPISTO	192	152	091-8	01	PURSIMIEHENK. 8	00150	HELSINKI 15
2271-37	TORNION KANSALAISSOPISTO	192	361	851-0	12	SEMINAARINK. 14	95400	TORNIO
2138-55	TOUKOLAN KANSALAISSOPISTO	192	152	285-7	05		48210	KOTKA 21
2085-09	TURUN SUOM. TYÖVÄENOPISTO	192	361	853-8	02	KASKENKATU 5	20700	TURKU 70
2161-55	TUUPOVAARAN KANSALAISSOPISTO	192	361	856-5	07		82730	TUUPOVAARA
2176-82	TUUSNIEMEN KANSALAISSOPISTO	192	361	857-4	08		71200	TUUSNIEMI
2299-35	TUUSULAN KANSALAISSOPISTO	192	361	858-3	01	PL 60	04301	HYRYLÄ
2086-99	ULVILAN KANSALAISSOPISTO	192	361	886-8	02		28450	VANHA-ULVILA
2119-90	URJALAN-KYLMÄKOSKEN KANSAL.OP.	192	361	887-7	04		31760	URJALA
2295-05	UTSJOEN KANSALAISSOPISTO	192	361	890-5	12		99980	UTSJOKI
2087-72	UUDENKAUPUNGIN KANSALAISSOPISTO	192	361	895-0	02	VIIKAISTENK. 3	23500	UUSIKAUPUNKI
2217-91	VAASAN TYÖVÄENOPISTO	192	361	905-8	10	RAASTUVANK.43	65100	VAASA 10
2120-22	VALKEAKOSKEN TYÖVÄENOPISTO	192	361	908-5	04	KAUPPILANKATU 2	37600	VALKEAKOSKI
2139-39	VALKEALAN KANSALAISSOPISTO	192	361	909-4	05	HARJUNMÄKI B 18	45370	VALKEALA
2039-71	VALKON KANSALAISSOPISTO	192	361	434-7	01	RATAKATU 1	07900	LOVIISA
2088-55	VAMMALAN OPISTO	192	361	912-2	02	OJANSUUNK.8	38200	VAMMALA
2040-03	VANTAAN TYÖVÄENOPISTO	192	361	092-7	01	ERÄKUJA 2 B	01600	VANTAA 60
2177-65	VARKAUDEN KANSALAISSOPISTO	192	361	915-9	08	TAIPALEENTIE 24	78200	VARKAUS 20
2230-60	VASA ARBETARINSTITUT	192	361	905-8	10	HANDELSESP.22	65100	VASA 10
2272-10	VEITSILUODON KANSALAISSOPISTO	192	152	240-8	12	VEITSI LUODONTIE	94830	KEMI 83
2178-49	VIEREMÄN KANSALAISSOPISTO	192	361	925-0	08	OULUNTIE 1	74200	VIEREMÄ
2041-93	VIHDIN KANSALAISSOPISTO	192	361	927-8	01		03400	VIHTI
2121-05	VIIALAN TYÖVÄENOPISTO	192	361	928-7	04		37830	VIIALA 3
2196-21	VIITASAAREN KANSALAISSOPISTO	192	361	931-5	09	URHEILUTIE 7	44500	VIITASAARI
2122-95	VILPPULAN KANSALAISSOPISTO	192	361	933-3	04	KP 4	35700	VILPPULA
2042-76	VIRKAILIJAIN KANSALAISSOPISTO	192	152	091-8	01	TÖÖLÖNTULLINK.8	00250	HELSINKI 25
2123-78	VIRTAIN KANSALAISSOPISTO	192	361	936-0	04	VIRTAINTIE 26	34800	VIRRA
2220-96	VÖRÄ-ORAVAIN-MAXMO MEDB.INST.	192	361	944-3	10		66600	VÖRÄ
2273-43	YLITORNION KANSALAISSOPISTO	192	361	976-4	12		95600	YLITORNIO
2255-11	YLIVIESKAN KANSALAISSOPISTO	192	361	977-3	11	KAUPPAKATU 8	84100	YLIVIESKA 10
2162-88	YLÄ-KARJALAN KANSALAISSOPISTO	192	361	541-8	07	KIRKKOK. 22 A 7	75500	NURMES
2124-51	YLÖJÄRVEN TYÖVÄENOPISTO	192	361	980-1	04	KURUNTIE 10-12	33480	YLÖJÄRVI
2092-34	ÅBO SV.ARBETARINSTITUT	192	361	853-8	02	AURAGATAN 1 B	20100	ÅBO 10
2278-06	ÄETSÄN KANSALAISSOPISTO	192	361	988-3	02		38300	KIIKKA
2218-74	ÄHTÄRIN KANSALAISSOPISTO	192	361	989-2	10	LUKIONTIE 1	63700	ÄHTÄRI
2197-04	ÄNEKOSKEN KANSALAISSOPISTO	192	152	992-0	09	RAUTATIENKATU 25	44100	ÄNEKOSKI

2 MAA- JA METSÄTALOUSOPPILAITOKSET

21 MAATALOUSALAN OPPILAITOKSET

210 MAATALOUSALAN OPPILAITOKSET

NUMERO	OPPILAITOKSEN NIMI	TYYPPI	OMIST.	KUNTA	LÄÄNI	LÄHISOITE	POSTINRO	POSTITOIMIPAIKKA
1450-81	AHLMANIN MAATALOUSOPPILAITOS	210	151	837-2	04		33820	TAMPERE 82
1453-21	ALAJÄRVEN MAATALOUSOPPILAITOS	210	261	005-5	10		62710	KUREJOKI
1471-03	ANJALAN MAATALOUSOPPILAITOS	210	261	754-0	05		46910	ANJALA
1452-48	ET-KARJALAN KARJATALOUSKOULU	210	152	405-3	05		54999	LAPPEENRANTA
1462-12	HAAPAJÄRVEN MAATALOUSOPPILAIT.	210	261	069-7	11	ERKKILÄNTIE 1	85800	HAAPAJÄRVI
1455-94	HARJUN MAATALOUSOPPILAITOS	210	261	935-1	05		49980	RAVIJOKI
1456-77	HYVINKÄÄN MAATALOUSOPISTO	210	261	106-1	01		05840	HYVINKÄÄ 4
1511-39	HÄMEENLINNAN MEIJERIOPPILAITOS	210	152	109-8	04	KANKAISTENK.33	13210	HML 21
1457-50	HÖGRE SV.LANTBRUKSLÄROVERKET	210	152	853-8	02	KLOSTERGATAN 15	20700	ÅBO 70
1454-04	ILMAJOEN MAATALOUSOPPILAITOS	210	261	145-6	10		60800	ILMAJOKI
1458-34	ILOMANTSIIN MAATALOUSOPPILAITOS	210	261	146-5	07	MÖHKÖNTIE 3	82900	ILOMANTSI
1460-55	JOKIOISTEN MAATALOUSOPPILAITOS	210	261	169-4	04		31630	MINKIÖ
1461-39	JOROISTEN MAATALOUSOPPILAITOS	210	261	171-3	06		79620	HUUTOKOSKI
1463-45	KANGASALAN MAATAL.-KURSSIKESKUS	210	151	211-4	04		36120	SUINULA
1465-68	KANNUKSEN MAATALOUSOPPILAITOS	210	261	217-8	10		69100	KANNUS
1464-85	KARJATALOUSOPISTO	210	261	297-6	08	SEPÄNKATU 9	70100	KUOPIO 10
1500-81	KAUHAJOEN MAATALOUSOPPILAITOS	210	261	232-5	10		61800	KAUHAJOKI, KK
1514-85	KEMPELEEN MAATALOUSOPPILAITOS	210	261	244-4	11		90440	KEMPELE
1517-25	KIIPULAN PUUTARHAOPPILAITOS	210	151	165-8	04	PPA 1 KIIPULA	14200	TURENKI
1610-13	KIRKKONUMMEN MAATALOUSKURSSIK.	210	261	257-2	01		02540	KYLMÄLÄ
1449-44	KITEEN MAATALOUSOPPILAITOS	210	261	260-0	07		82430	PUHOS
1474-59	KITTILÄN MAATALOUSOPPILAITOS	210	261	261-9	12	PL.15	99100	KITTILÄ
1467-25	KOIVIKON MAATALOUSOPPILAITOS	210	261	494-3	11		91500	MUHOS
1468-08	KOKEMÄEN MAATALOUSOPPILAITOS	210	261	271-0	02		32800	KOKEMÄKI
1469-98	KORSHOLMS LANTBRUKSSKOLOR	210	261	905-8	10		65380	VASA 38
1470-20	KUJALAN MAATALOUSOPPILAITOS	210	261	398-2	04		15150	LAHTI 15
1473-76	LANNÄSLUNDS LANTBRUKSSKOLOR	210	461	598-6	10		68600	JAKOBSTAD
1475-33	LAPPEEN MAATALOUSOPPILAITOS	210	261	405-3	05		54340	RAIPPO
1515-68	LEPAAN PUUTARHAOPPILAITOS	210	261	082-6	04		14610	LEPAA
1476-16	LOIMAAN MAATALOUSOPPILAITOS	210	261	431-0	02	HÄMEENTIE 106	32200	LOIMAA
1477-31	MAATALOUSNORMAALIKOULU	210	261	186-9	01		04400	JÄRVENPÄÄ
1518-08	MARTENS TRÄDGÄRDSSKOLA	210	361	545-4	10		64610	ÖVERMARK
1478-89	MUSTIALAN MAATALOUSOPPILAITOS	210	261	834-5	04		31310	MUSTIALA
1479-62	MUURUVEDEN MAATALOUSOPPILAITOS	210	261	174-0	08		73460	MUURUVESI
1480-44	MÄNTSÄLÄN MAATALOUSOPPILAITOS	210	261	505-0	01		04920	SAARENTAUS
1481-84	NURMEKSEN MAATALOUSOPPILAITOS	210	261	541-8	07	10/PPA 1	75999	NURMES KAUTT
1482-67	OSARAN MAATALOUSOPPILAITOS	210	261	108-9	02		39230	OSARA
1483-41	OTAVAN MAATALOUSOPPILAITOS	210	261	492-5	06		50670	OTAVA
1485-07	PARIKKALAN MAATALOUSOPPILAITOS	210	261	580-3	05		59310	SÄRKISALMI
1486-97	PELTOSALMEN MAATALOUSOPPIL.	210	261	140-1	08		74510	PELTOSALMI
1466-42	PUDASJÄRVEN MAATALOUSOPPILAIT.	210	261	615-8	11		93100	PUDASJÄRVI
1472-93	PÄIJÄT-HÄMEEN MAATALOUSOPPIL.	210	151	398-2	04		15320	LAHTI 32
1516-42	REITKALLIN PUUTARHURIKOULU	210	131	917-7	05		49520	REITKALLI
1492-32	ROVANIEMEN MAATALOUSOPPILAITOS	210	261	699-2	12		96400	ROVANIEMI 40
1489-37	RUUKIN MAATALOUSOPPILAITOS	210	261	708-1	11		92400	RUUKKI
1494-30	SATAKUNNAN KARJATALOUSKOULU	210	151	886-8	02		28450	VANHA-ULVILA
1495-88	SEPPÄLÄN MAATALOUSOPPILAITOS	210	261	205-9	11		87910	LINNANTAUS
1496-61	SIIKAISTEN MAATALOUSOPPILAITOS	210	151	747-6	02		29860	OTAMO
1497-45	SIIKASALMEN MAATALOUSOPPIL.	210	261	426-4	07	SIIKASALMI	83100	LIPERI

NUMERO	OPPILAITOKSEN NIMI	TYYPPI	OMIST.	KUNTA	LÄÄNI	LÄHISOITE	POSTINRO	POSTITOIMIPAIKKA
1498-28	SIIPIKARJANHOITOKOULU	210	152	109-8	04	KANAKOULUNT.1-3	13100	HML 10
1499-01	SUONENJOEN MAATALOUSOPPILAITOS	210	261	778-8	08		77600	SUONENJOKI
1491-58	SÄÄKSMÄEN MAATALOUSOPPILAITOS	210	261	908-5	04		37770	TARTTILA
1501-64	TARVAALAN MAATALOUSOPPILAITOS	210	261	729-2	09		43130	TARVAALA
1502-48	TERVOLAN MAATALOUSOPPILAITOS	210	261	845-5	12		95340	LOUE
1503-21	TUORLAN MAATALOUSOPPILAITOS	210	261	602-0	02		21500	PIIKKIÖ KP.7
1448-60	VALTION KALATALOUSOPPILAITOS	210	261	573-9	02	MALMIN KOULU	21600	PARAINEN
1506-77	VARS-SUDMEN KARJATALOUSKOULU	210	152	529-8	02	LUOLALA	21100	NAANTALI
1505-94	VEHMAAN MAATALOUSOPPILAITOS	210	261	918-6	02		23260	RAUTILA, TL.
1507-50	VÄSTANKVARNS LANTBRUKSSKOLOR	210	151	149-2	01		10230	INGÅ ST.
1508-34	YPÄJÄN MAATALOUSOPPILAITOS	210	261	981-0	04		32100	YPÄJÄ
1510-55	ÅLANDS LANTMANNASKOLA	210	961	170-4	03		22160	JOMALA
1509-17	ÖVERBY TRÄDGÅRDS-LANTBRUKSSK.	210	461	049-5	01		02940	ESBO 94

22 METSÄ- JA PUUTALOUSOPPILAITOKSET

220 METSÄ-JA PUUTALOUSOPPILAITOKSET

1530-51	EKENÄS FORSTINSTITUT	220	261	835-4	01	BJÖRKNÄS	10600	EKENÄS
1540-75	ETELÄ-SAVON METSÄKOULU	220	261	507-8	06	LIUSKEKATU 5	50100	MIKKELI 10
1531-84	EVON METSÄOPISTO	220	261	401-7	04		16970	EVO
1552-05	EVON METSÄTYÖKOULU	220	261	401-7	04		16970	EVO
1558-33	HIRVAAN METSÄKONEKOULU	220	261	699-2	12		97130	HIRVAS
1553-95	HIRVAAN METSÄTYÖKOULU	220	261	699-2	12		97130	HIRVAS
1541-58	ITÄ-SAVON METSÄKOULU	220	261	740-3	06	PPA 1	57310	SLN 31
1529-62	JOENSUUN PUUTALOUSOPISTO	220	261	167-6	07	TIKKAMÄENTIE 17	80200	JOENSUU 20
1555-51	JÄMSÄNKOSKEN METSÄKONEKOULU	220	261	183-2	09		42300	JÄMSÄNKOSKI
1560-13	KORSHOLMS FORSTLÄROANSTALT	220	261	905-8	10	LANTBRUKSSKOLOR	65380	VASA 38
1536-97	KOTKAN PUUTALOUSOPISTO	220	261	285-7	05	KÄRKISAARENTIE 1	48310	KOTKA 31
1548-28	KULLAAN KURSSIKESKUS	220	261	293-0	02		29360	KOSKENRANTA
1532-67	KURUN NORMAALIMETSÄOPISTO	220	261	303-8	04		34300	KURU
1543-15	LAPIN METSÄKOULU	220	261	699-2	12	PA-LINJA 701	96400	ROVANIEMI 40
1544-48	LOUNAIS-SUOMEN METSÄKOULU	220	261	577-5	02		21555	TAATILA
1533-41	NIKKARILAN METSÄOPISTO	220	261	594-0	06		76100	PMK 10
1556-35	NIKKARILAN METSÄTYÖKOULU	220	261	594-0	06		76100	PMK 10
1545-88	ONKAMON METSÄKOULU	220	261	848-2	07		82360	ONKAMO
1546-61	POHJOIS-SAVON METSÄKOULU	220	261	749-4	08		70900	TOIVALA
1538-53	RAJAMÄEN METSÄTYÖNJOHTAJAKOULU	220	261	543-6	01	PL 21	05201	RAJAMÄKI
1534-24	ROVANIEMEN METSÄOPISTO	220	261	699-2	12		97130	HIRVAS
1547-45	SAARIJÄRVEN METSÄKOULU	220	261	729-2	09		43250	KOLKANLAHTI
1549-01	SELKOLAN METSÄKOULU	220	261	142-9	05		16100	UUSIKYLÄ
1561-46	SOTKAMON METSÄOPPILAITOS	220	261	765-0	11	HAAPALANLAHTI	88600	SOTKAMO
1557-18	TAIVALKOSKEN METSÄKONEKOULU	220	261	832-7	11		93400	TAIVALKOSKI
1539-37	TAMMELAN METSÄTYÖNJOHTAJAKOULU	220	261	834-5	04		31350	VISTINKOSKI
1535-07	TUOMARNIEMEN METSÄOPISTO	220	261	989-2	10		63920	INHA
1551-22	VALLINKORVAN METSÄKOULU	220	261	564-7	11		90650	OULU 65
1559-81	VALTIMON METSÄKONEKOULU	220	261	911-3	07		75700	VALTIMO

NUMERO	OPPILAITOKSEN NIMI	TYYPPI	OMIST.	KUNTA	LÄÄNI	LÄHIOSOITE	POSTINRO	POSTITOIMIPAIKKA
31 TEKNILLISET OPPILAITOKSET								
310 TEKNILLISET OPPILAITOKSET								
1026-60	AHLSTRÖMIN TEKNILLINEN KOULU	310	151	915-9	08	TAIPALEENTIE 7	78100	VARKAUS 10
1001-44	FORSSAN TEKNILLINEN KOULU	310	361	061-5	04	SAKSANKATU 24	30100	FORSSA 10
1002-27	H:GIN TEKNILLINEN OPPILAITOS	310	261	091-8	01	BULEVARDI 31	00180	HELSINKI 18
1003-00	HÄMEENLINNAN TEKNILLINEN KOULU	310	361	109-8	04	PUISTOKAARRE 3	13100	HML 10
1004-90	IMATRAN TEKNILLINEN KOULU	310	461	153-9	05	KOULUKATU 5	55120	IMATRA 12
1005-73	JYVÄSKYLÄN TEKNILL. OPPILAITOS	310	261	179-5	09	VIITANIEMENTIE 1	40720	JYVÄSKYLÄ 72
1006-56	KAJAANIN TEKNILLINEN KOULU	310	261	205-9	11	KUNTOKATU 1	87100	KAJAANI 10
1007-30	KEMIN TEKNILLINEN OPPILAITOS	310	261	240-8	12	MERIPUISTOK.21	94100	KEMI 10
1008-13	KOKKOLAN TEKNILL. OPPILAITOS	310	261	272-9	10	TALONPOJANKATU 2	67100	KOKKOLA 10
1009-61	KOTKAN TEKNILLINEN OPPILAITOS	310	261	285-7	05	PÄÄSKYSENTIE 1	48220	KOTKA 22
1010-35	KUOPION TEKNILLINEN OPPILAITOS	310	261	297-6	08	OPISTOTIE 2	70200	KUOPIO 20
1012-74	L:RANNAN TEKNILL. OPPILAITOS	310	261	405-3	05	PL.99	53101	LPR 10
1011-18	LAHDEN TEKNILLINEN OPPILAITOS	310	261	398-2	04	STÄHLBERGINK.10	15110	LAHTI 11
1013-81	MIKKELIN TEKN. OPPILAITOS	310	261	491-6	06	SAMMONKATU 1	50100	MIKKELI 10
1014-64	OULUN TEKNILLINEN OPPILAITOS	310	261	564-7	11	PL 49	90251	OULU 25
1015-48	PORIN TEKNILLINEN OPPILAITOS	310	361	609-3	02	KORVENTIE 50	28600	PORI 60
1189-48	RAAHEN TIETOKONEALAN OPPIL.	310	261	678-1	11	PL.82	92101	RAAHE
1016-21	RAUMAN TEKNILLINEN KOULU	310	151	684-6	02	SATAMAKATU 17 A	26100	RAUMA 10
1017-04	RIIHIMÄEN TEKNILL. OPPILAITOS	310	361	694-7	04	KAARTOKATU 2 A	11100	RIIHIMÄKI 10
1018-94	ROVANIEMEN TEKNILLINEN KOULU	310	261	698-3	12	JOKIVÄYLÄ 11	96300	ROVANIEMI 30
1019-77	SEINÄJOEN TEKNILLINEN KOULU	310	361	743-0	10	TÖRNÄVÄNTIE 26	60200	TÖRNÄVÄ
1020-09	TAMPEREEN TEKNILL. OPPILAITOS	310	261	837-2	04	TEISKONTIE 33	33530	TAMPERE 53
1021-99	TEKNISKA LÄROVERKET I H:FORS	310	151	091-8	01	APOLLOGATAN 8	00100	H:FORS 10
1022-72	TEKNISKA SKOLAN I EKENÄS	310	261	835-4	01	PB.18	10601	EKENÄS 60
1023-55	TURUN TEKNILLINEN OPPILAITOS	310	261	853-8	02	SEPÄNKATU 1	20700	TURKU 70
1024-39	VAASAN TEKNILLINEN OPPILAITOS	310	261	905-8	10	WOLFFINTIE 30	65200	VAASA 20
1025-12	VALKEAKOSKEN TEKNILLINEN KOULU	310	361	908-5	04		37620	VLK 2
1027-85	VASA TEKNISKA LÄROANSTALT	310	261	905-8	10	WOLFFSKAVÄGEN 33	65200	VASA 20
1028-68	WÄRTSILÄN TEKNILL. OPPILAITOS	310	361	167-6	07	KARJALANKATU 3	80200	JOENSUU 20
1204-15	YLIVIESKAN TEKNILLINEN KOULU	310	261	977-3	11	PL 62	84101	YLIVIESKA 10
1029-42	ÅLANDS TEKNISKA SKOLA	310	961	478-7	03	PB 80	22101	MARIEHAMN
32 YLEISET AMMATTIKOULUT								
321 VALTION AMMATTIKOULUT								
1031-63	ET-PÖHJANMAAN KESKUSAMM.KOULU	321	261	743-0	10	KIRKKOKATU 10	60100	SEINÄJOKI 10
1032-47	KAINUUN KESKUSAMMATTIKOULU	321	261	205-9	11	PL 142	87101	KAJAANI 10
1033-20	KESKI-SUOMEN KESKUSAMM.KOULU	321	261	179-5	09	SEPÄNKATU 3	40720	JYVÄSKYLÄ 72
1034-03	LAPIN KESKUSAMMATTIKOULU	321	261	698-3	12	VÄYLÄTIE 9	96300	ROVANIEMI 30
1196-72	OPETTAJAOPISTON AMMATTIKOULU	321	261	109-8	04	PL.182	13101	HML 10
1035-93	PÖHJ-KARJALAN KESKUSAMM.KOULU	321	261	167-6	07	PELTOLANKATU 4	80220	JOENSUU 22
1036-76	PÖHJ-PÖHJANMAAN KESKUSAMM.K.	321	261	564-7	11	ISOKATU 1	90100	OULU 10
1037-59	ÖSTERBÖTTENS CENTRALYRKESKOLA	321	261	905-8	10	WOLFFSKAV. 29	65200	VASA 20

NUMERO	OPPILAITOKSEN NIMI	TYYPPI	OMIST.	KUNTA	LÄÄNI	LÄHIOSOITE	POSTINRO	POSTITOIMIPAIKKA
322 KUNTAINLIITTOJEN AMMATTIKOULUT								
1059-60	FORSSAN AMMATTIKOULU	322	461	061-5	04	SAKSANKATU 21	30100	FORSSA 10
1060-67	HAAPAVEDEN AMMATTIKOULU	322	461	071-6	11	PL 21	86601	HAAPAVESI
1061-82	HAMINAN AMMATTIKOULU	322	461	075-2	05	PL.60	49401	HAMINA
1811-28	HAUKIPUTAAN AMMATTIKOULU	322	461	084-4	11		90840	HAUKIPUDAS
1062-65	HEINOLAN SEUDUN AMMATTIKOULU	322	461	088-0	06	OPINTIE 1	18200	HEINOLA 20
1030-80	HÄMEENLINNAN AMMATTIKOULU	322	461	109-8	04	PL 205	13101	HML 10
1068-51	IMATRAN AMMATTIKOULU	322	461	153-9	05	KOULUKATU 5	55120	IMATRA 12
1063-49	ITÄ-SATAKUNNAN AMMATTIKOULU	322	461	108-9	02		39100	HÄMEENKYRÖ
1064-22	JUENSUUN AMMATTIKOULU	322	461	167-6	07	TULLIPORTINK.1 8	80130	JUENSUU 13
1190-86	JUANKOSKEN AMMATTIKOULU	322	461	174-0	08		73500	JUANKOSKI
1065-05	JYVÄSKYLÄN AMMATTIKOULU	322	461	179-5	09	VIITANIEMENTIE 3	40720	JYVÄSKYLÄ 72
1066-95	JÄMSÄNJOKILAAKSON AMMATTIKOULU	322	461	183-2	09	KOULUTIE 19	42300	JÄMSÄNKOSKI
1067-78	JÄRVENPÄÄN AMMATTIKOULU	322	461	186-9	01	WÄRTSILÄNKATU 7	04400	JÄRVENPÄÄ
1069-35	KANGASALAN AMMATTIKOULU	322	461	211-4	04		36270	HUUTIJÄRVI
1070-73	KAUHAJDEN AMMATTIKOULU	322	461	232-5	10	PL 24	61801	KAUHAJOKI KK
1071-56	KITEEN AMMATTIKOULU	322	461	260-0	07	SAVIKONTINTIE 13	82500	KITEE
1072-30	KOILLIS-POHJANMAAN AMMATTIK.	322	461	832-7	11		93400	TAIVALCOSKI
1073-13	KOKKOLAN AMMATTIKOULU	322	461	272-9	10	NÄRVILÄNKATU 8	67100	KOKKOLA 10
1074-53	KOUVOLAN AMMATTIKOULU	322	461	286-6	05	UTINKATU 44-48	45200	KOUVOLA 20
1075-86	KURIKAN AMMATTIKOULU	322	461	301-0	10		61300	KURIKKA
1077-43	LAPPAJÄRVEN AMMATTIKOULU	322	461	403-5	10		62600	LAPPAJÄRVI
1076-69	LAPPEENRANNAN AMMATTIKOULU	322	461	405-3	05	POHJOLANKATU 12	53100	LPR 10
1078-26	LAPUAN AMMATTIKOULU	322	461	408-0	10	AMMATTIKOULUNKIO	62100	LAPUA
1079-09	LIEKSAN AMMATTIKOULU	322	461	422-8	07	RAUHALANTIE 1	81730	LIEKSA 3
1080-48	LOHJAN AMMATTIKOULU	322	461	427-3	01		08100	LOHJA 10
1081-21	LOIMAAN AMMATTIKOULU	322	461	430-1	02	MYLLYKYLÄNT.22	32200	LOIMAA
1082-04	LÄNSI-POHJAN AMMATTIKOULU	322	461	851-0	12	URHEILUKATU 6	95430	TÖRNIO 3
1197-55	MELLERSTA NYLANDS YRKESKOLA	322	461	091-8	01	MICKELSVÄGEN 4	00640	HFORS 64
1102-91	MIKKELIN AMMATTIKOULU	322	461	491-6	06	PL 165	50101	MIKKELI 10
1083-94	MÄNTÄN AMMATTIKOULU	322	461	506-9	04	VIRTASALMENT.14	35800	MÄNTTÄ
1084-77	NIVALAN AMMATTIKOULU	322	461	535-3	11	PL.5	85501	NIVALA
1085-50	ORIVEDEN SEUDUN AMMATTIKOULU	322	461	562-9	04	ROVASTINTIE 17	35100	ORIVESI AS.
1086-34	PEIPOHJAN AMMATTIKOULU	322	461	271-0	02		32810	PEIPOHJA
1087-17	PIEKSAHÄEN AMMATTIKOULU	322	461	593-1	06	PL 76	76101	PMK 10
1088-40	PIRKANMAAN AMMATTIKOULU	322	461	837-2	04	PL.7	33821	TAMPERE 82
1090-12	POHJ-SATAKUNNAN AMMATTIKOULU	322	461	214-1	02	PL 6	38701	KANKAANPÄÄ
1091-52	POHJ-SAVON AMMATTIOPPILAITOS	322	461	297-6	08	PRESIDENTINK.3	70100	KUOPIO 10
1089-80	POHJOIS-LAPIN AMMATTIKOULU	322	461	758-6	12		99600	SODANKYLÄ
1092-85	PORVOON SEUDUN AMMATTIKOULU	322	461	018-3	01		07230	MONNINKYLÄ
1198-39	PÄIJÄT-HÄMEEN AMMATTIKOULU	322	461	398-2	04	VIPUSENKATU 5	15230	LAHTI 23
1093-68	RAAHEN AMMATTIKOULU	322	461	678-1	11	PL. 7	92101	RAAHE 10
1094-42	RAISION AMMATTIKOULU	322	461	680-0	02		21200	RAISIO
1095-25	RAUMAN AMMATTIKOULU	322	461	684-6	02	SATAMAKATU 17	26100	RAUMA 10
1096-08	RIIHIMÄEN SEUDUN AMMATTIKOULU	322	461	694-7	04	LASITEHTAANTIE 6	11100	RIIHIMÄKI 10
1097-98	ROVANIEMEN AMMATTIKOULU	322	461	698-3	12	KAIRATIE 73-75	96100	ROVANIEMI 10
1098-71	SALON AMMATTIKOULU	322	461	734-8	02	VENEMESTARINK.35	24240	SALO 24

NUMERO	OPPILAITOKSEN NIMI	TYYPPI	OMIST.	KUNTA	LÄÄNI	LÄHISOITE	POSTINRO	POSTITOIMIPAIKKA
1099-54	SAVONLINNAN AMMATTIKOULU	322	461	740-3	06	POHJOLANKATU 4	57200	SLN 20
1100-28	SEINÄJOEN AMMATTIKOULU	322	461	743-0	10	PL.102	60101	SEINÄJOKI 10
1101-01	SUONENJOEN AMMATTIKOULU	322	461	778-8	08	KOULUKATU 3	77600	SUONENJOKI
1103-74	VAKKA-SUOMEN AMMATTIKOULU	322	461	895-0	02	VIIKAISTENKATU 1	23500	UUSIKAUPUNKI
1104-57	VALKEAKOSKEN AMMATTIKOULU	322	461	908-5	04	VALKEAKOSK.K.28	37600	VALKEAKOSKI
1105-31	VAMMALAN AMMATTIKOULU	322	461	912-2	02	RATAKATU 36	38200	VAMMALA
1106-14	VÄSTRA NYLANDS YRKESKOLA	322	461	220-6	01	STABSGATAN 16	10300	KARIS
1107-62	YLÄ-SAVON AMMATTIKOULU	322	461	140-1	08	ASEVELIKATU 4	74100	IISALMI
1108-87	YRKESKOLAN I JAKOBSTAD	322	461	598-6	10	TRÄDGÅRDSG.30	68600	JAKOBSTAD
1109-60	ÅBOLANDS YRKESKOLA	322	461	573-9	02		21600	PARGAS
1110-75	ÅLANDS YRKESKOLA	322	961	478-7	03	NEPTUNIGATAN 21	22100	MARIEHAMN
1111-82	ÄHTÄRIN SEUDUN AMMATTIKOULU	322	461	989-2	10	KOULUTIE 6A	63700	ÄHTÄRI
1112-65	ÄÄNEKOSKEN AMMATTIKOULU	322	461	992-0	09	PIILOLANTIE 17	44100	ÄÄNEKOSKI
1113-49	ÖSTRA NYLANDS YRKESKOLA	322	461	613-0	01	HAIKO	06400	BORGÅ 40

323 KUNTIEN AMMATTIKOULUT

1124-61	ANJALANKOSKEN AMMATTIKOULU	323	361	754-0	05	HASUNMÄENTIE 4	46860	ANJALANKOSKI
1039-16	H:GIN KAUP.HAAGAN AMMATTIKOULU	323	361	091-8	01	ILKANTIE 3	00400	HELSINKI 40
1041-38	H:GIN KAUP.KÄPYLÄN AMM.KOULU	323	361	091-8	01	KULLERVONKATU 11	00610	HELSINKI 61
1040-54	H:GIN KAUP.ROIHUVUODREN AMM.K.	323	361	091-8	01	PRINSESSANTIE 2	00820	HELSINKI 82
1042-11	H:GIN KAUP.VALLILAN AMM.KOULU	323	361	091-8	01	STURENKATU 18-20	00510	HELSINKI 51
1043-69	HYVINKÄÄN AMMATTIKOULU	323	361	106-1	01	KARANKATU 3-5	05820	HYVINKÄÄ 2
1044-84	KARHULAN AMMATTIKOULU	323	361	285-7	05	RATAKATU 14	48600	KARHULA
1045-67	KEMIN AMMATTIKOULU	323	361	240-8	12	TERVAHARJUNTIE 2	94600	KEMI 60
1046-41	KOTKAN AMMATTIKOULU	323	361	285-7	05	KYMENLAAKSONK.29	48100	KOTKA 10
1194-09	KUUSAMON AMMATTIKOULU	323	361	305-6	11	APAJATIE 1 A	93600	KUUSAMO
1047-24	LAHDEN AMMATTIKOULU	323	361	398-2	04	PL.162	15101	LAHTI 10
1038-33	LEPPÄVAARAN AMMATTIKOULU	323	361	049-5	01	AMMATTIOPPILAANT	02600	ESPOO 60
1193-26	MATINKYLÄN AMMATTIKOULU	323	361	049-5	01	MATINKATU 1-3	02230	ESPOO 23
1205-63	MYRMAEN AMMATTIKOULU	323	361	092-7	01	PL 100	01601	VANTAA 60
1048-07	NOKIAN AMMATTIKOULU	323	361	536-2	04	KANKAANTAANK.4	37100	NOKIA
1049-97	NURMIJÄRVEN AMMATTIKOULU	323	361	543-6	01		01860	PERTTULA
1050-28	OULUN AMMATTIKOULU	323	361	564-7	11	PL 40	90251	OULU 25
1051-01	PORIN TEKNINEN AMMATTIKOULU	323	361	609-3	02	RAUTAT.PUISTOK.7	28130	PORI 13
1052-91	PORIN TELJÄN AMMATTIKOULU	323	361	609-3	02	RAUTAT.PUISTOK.5	28130	PORI 13
1053-74	TAMPEREEN AMMATTIKOULU	323	361	837-2	04	SANTALAHDENT.10	33230	TAMPERE 23
1054-57	TIKKURILAN AMMATTIKOULU	323	361	092-7	01	TENNISTIE 1	01350	VANTAA 35
1056-14	TURJUN OMPELU-JA TALOUSAMM.K.	323	361	853-8	02	ANINKAISTENK.7	20110	TURKU 11
1055-31	TURUN TEKNILL. AMMATTIKOULU	323	361	853-8	02	ANINKAISTENK.7	20110	TURKU 11
1057-54	VAASAN AMMATTIKOULU	323	361	905-8	10	SEPÄNKYLÄNTIE 16	65100	VAASA 10
1058-87	VARKAUDEN KAUP.AMMATTIKOULU	323	361	915-9	08	OSMAJUDENTIE 75	78210	VARKAUS 21

33 TEKNIKAN JA KÄSITYÖAMMATTIEN ERIKOISOPPILAITOKSET

331 TEOLLISUUSLAITOSTEN AMMATTIKOULUT

1153-32	AGA HITSAUSOPISTO	331	131	049-5	01	KARPELLONTIE 2	02610	ESPOO 61
1114-22	ENSO-GUTZEIT OY:N AMMATTIKOULU	331	231	153-9	05	KAUKOPÄÄN TEHT.	55800	IMATRA 80

NUMERO	OPPILAITOKSEN NIMI	TYYPPI	OMIST.	KUNTA	LÄÄNI	LÄHIOSOITE	POSTINRO	POSTITOIMIPAIKKA
1129-09	FINLAYSON OY:N AMMATTIKOULU	331	131	609-3	02	POHJOI SRANTAK.11	28100	PORI 10
1115-05	HANKKIJAN AMMATTIKOULU	331	141	858-3	01	ANTTILAN KOETILA	04300	HYRYLÄ
1116-95	HUHTAMÄEN ELINTARV.TEOLL.AK.	331	131	853-8	02	PL 213	20101	TURKU 10
1157-61	JOUTSENG-PULP OY:N AMMATTIK.	331	131	173-1	05		54120	PULP
1117-78	KARHULAN TEHT.KONEPAJAKOULU	331	131	285-7	05		48600	KARHULA
1200-92	KAUKAS OY:N AMMATTIKOULU	331	131	405-3	05		53200	LPR 20
1119-35	KONE OY:N TEOLLISUUSOPPILAITOS	331	131	106-1	01	PL.6	05801	HYVINKÄÄ
1203-32	KORPIVAARAN AMMATTIOPPILAITOS	331	131	092-7	01	KORPIKONTIONT.2	01450	VANTAA 45
1120-73	KYMIN OY:N AMMATTIKOULU	331	131	306-5	05	LAUTTAKATU 3	45700	KUUSANKOSKI
1121-56	KYMIN OY:N METALLITEOLL.AK.	331	131	224-2	01		03600	KARKKILA
1144-42	LENTOKONETEHTAAN AMMATTIKOULU	331	231	837-2	04	PL 387	33101	TAMPERE 10
1191-69	LME-AMMATTIKOULU	331	131	257-2	01		02420	JORVAS
1155-55	LOHJAN TALOUSALUEEN KONEPAJAK.	331	131	428-2	01		08800	KIRKNIEMI
1122-30	LÖKOMON KONEPAJAKOULU	331	131	837-2	04	HATANPÄÄNVALT.38	33100	TAMPERE 10
1123-13	LÖNNSTRÖM-YHTIÖITT.KONEPAJAK.	331	131	684-6	02		26100	RAUMA 10
1125-86	ORIONIN LABDRANTTIKOULU	331	131	091-8	01	NILSIÄNKATU 10	00510	HELSINKI 51
1127-43	OUTOKUMMUN KAIVOKSEN AMM.KOULU	331	231	309-2	07		83500	OUTOKUMPU
1146-08	OVAKO OY:N AMMATTIKOULU	331	131	153-9	05		55100	IMATRA 10
1202-58	OY NOKIA AB:N TEOLLISUUSOPPIL.	331	131	091-8	01	KUTOMONTIE 16-18	00380	HKI 38
1138-57	OY SISU-AUTO AB:N AMMATTIKOULU	331	131	091-8	01	RISTIPELLONT.19	00390	HELSINKI 39
1154-15	RAK. TEOLL. AMMATTIKURSSIKOULU	331	131	091-8	01	UNIONINKATU 14	00130	HELSINKI 13
1130-48	RAUMA-REPOLAN AMMATTIKOULU	331	131	684-6	02		26100	RAUMA 10
1132-04	RAUTARUUKIN KONEPAJAKOULU	331	231	678-1	11		92170	RAAHENSALO
1131-21	RAUTARUUKKI OY:N OTANMÄEN AK.	331	231	940-7	11		88200	OTANMÄKI
1128-26	ROSENLEWIN AMMATTIKOULU	331	131	609-3	02	PL 51	28101	PORI 10
1134-77	SANOMA OY:N AMMATTIKOULU	331	131	091-8	01	STRÖMBERGINTIE 4	00380	HKI 38
1135-50	SERLACHIUS OY:N AMMATTIKOULU	331	131	506-9	04		35800	MÄNTTÄ
1141-60	SOK:N TEOLL. AMMATTIOPPILAITOS	331	141	180-5	09	JOLLAS	00850	HELSINKI 85
1136-34	STRÖMBERG OY KONEPAJAKOULU	331	131	091-8	01	PL 28	00381	HELSINKI 38
1137-17	STRÖMBERG VAASA KONEPAJAKOULU	331	131	905-8	10	POSTILOKERO 69	65101	VAASA 10
1118-51	SUOMEN TRIKODN AMM.KURSSIKOULU	331	131	837-2	04	PL 65	33101	TAMPERE 10
1139-80	TAMPELLAN AMMATTIKOULU	331	131	837-2	04	PL. 267	33101	TAMPERE 10
1140-12	TURUN SANOMAIN AMMATTIOPPIL.	331	131	853-8	02	TILLERINKATU 16	20240	TURKU 24
1142-85	VALMET JYVÄSKYLÄN AMMATTIKOULU	331	231	179-5	09	POSTILOKERO 158	40101	JYVÄSKYLÄ 10
1143-68	VALMET OY TELAKKARYHM.AMM.OPP.	331	231	091-8	01	PL.910	00101	HELSINKI 10
1192-43	WIHURIN AMMATTIOPPILAITOS	331	131	091-8	01	WIHURINAUKIO 2	00570	HKI 57
1156-88	WÄRTSILÄ H:GIN TELAKAN AK.	331	131	091-8	01	TEHTAANK.27 K	00150	HELSINKI 15
1149-54	WÄRTSILÄ TURUN TELAKAN AK.	331	131	853-8	02	IT.RANTAKATU 62	20810	TURKU 81
1150-92	WÄRTSILÄ VAASAN KONEPAJAKOULU	331	131	905-8	10	PITKÄKATU 10-12	65100	VAASA 10
1152-58	YHT.PAPERITEHTAAT MATARAN AK.	331	131	183-2	09		42300	JÄMSÄNKOSKI
1151-75	YHT.PAPERITEHTAAT LOTILAN AK.	331	131	908-5	04	PL.40	37601	VALKEAKOSKI

333 INVALIDIEN JA AISTIVIKAISTEN AMMATTIKOULUT

1171-14	JÄRVENPÄÄN INVAL.AMMATTIOPPIL.	333	152	186-9	01	PL 46	04401	JÄRVENPÄÄ
1169-42	KESKUSPUISTON AMMATTIKOULU	333	151	091-8	01	TENHOLANTIE 10	00280	HELSINKI 28
1170-31	KIIPULAN SÄHKÖALAN AMMATTIK.	333	151	165-8	04	PPA 1 KIIPULA	14200	TURENKI
1172-54	KUULOVAMMAISTEN AMMATTIKOULU	333	261	853-8	02	VÄHÄHEIKKIL.T.50	20810	TURKU 81
1173-87	LIPERIN AMMATTIKOULU	333	152	426-4	07		83430	KÄSÄMÄ

NUMERO	OPPILAITOKSEN NIMI	TYYPPI	OMIST.	KUNTA	LÄÄNI	LÄHISOITE	POSTINRO	POSTITOIMIPAIKKA
1174-60	MERIKOSKEN AMMATTIKOULU	333	152	564-7	11	KASARMINTIE 12	90100	DULU 10
1175-44	NÄKÖVAMMAISTEN AMMATTIKOULU	333	261	049-5	01		02600	ESPOO 60
1176-27	SULKAVAN INVAL.AMMATTIOPPIL.	333	152	768-7	06	TUONILAHTI	58700	SULKAVA
1177-00	WESTENDIN INVAL.AMMATTIOPPIL.	333	152	049-5	01	NIITTYMÄENTIE 8	02120	ESPOO 12

339 MUUT TEKNIIKAN JA KÄSITYÖAMMATTIEN ERIKOISOPPILAITOKSET

1182-78	AMMATTIENEDISTÄMISLAITOS	339	151	091-8	01	KAARNATIE 4	00410	HELSINKI 41
1187-81	FAKTORIKOULU	339	152	091-8	01	LÖNNROTINK.11	00120	HELSINKI 12
1162-23	H:GIN KAUP.LABORATORIOKOULU	339	361	091-8	01	KULLERVONKATU 11	00610	HELSINKI 61
1164-96	H:GIN MAALARIAMMATTIKOULU	339	152	091-8	01	PÄIJÄNTEENTIE 12	00550	HELSINKI 55
1165-79	KELLOSEPPÄKOULU	339	151	049-5	01	OPINTIE 5	02100	ESPOO 10
1166-52	KOTKAN VAATETUSALAN AMMATTIK.	339	361	285-7	05	OPINTIE 1	48100	KOTKA 10
1185-18	LIHATEOLLISUUSOPISTO	339	152	109-8	04	PL.56	13101	HML 10
1201-75	POHJ.-SUOMEN TEOLLISUUSOPISTO	339	151	564-7	11	VELLAMONTIE 12	90500	DULU 50
1195-99	RAKENNUSTEKNIIKAN OPISTO	339	121	091-8	01	LÖNNROTINK.29	00180	HELSINKI 18
1180-05	RIIHIMÄEN AMMATTIOPPILASKOULU	339	261	694-7	04	KESKUSVANKILA	11310	RIIHIMÄKI 31
1168-19	TURUN MAALARIAMMATTIKOULU	339	151	853-8	02	V-LITTOISTENT 12	20520	TURKU 52

34 KOTI- JA TAIDETEOLLISUUSOPPILAITOKSET

340 KOTI- JA TAIDETEOLLISUUSOPPILAITOKSET

1781-73	BORGÅ HEMSLÖJDSSKOLA	340	152	612-1	01	KYRKOTORGET 3	06100	BORGÅ 10
1782-56	EKENÅS HEMSLÖJDSSKOLA	340	361	835-4	01	VILLA ORMNÅS	10600	EKENÅS
1783-30	HAMINAN KOTITEOLLISUUSKOULU	340	461	075-2	05	REUTSINKATU 3	49400	HAMINA
1784-13	HEINOLAN KOTITEOLLISUUSKOULU	340	461	088-0	06	KYMINKATU 23	18130	HEINOLA 13
1785-20	HOLLOLAN KOTITEOLLISUUSKOULU	340	461	098-1	04		15880	SORAMÄKI
1786-86	IISALMEN KOTITEOLLISUUSKOULU	340	461	140-1	08	POHJOLANKATU 9	74100	IISALMI
1787-69	IKAALISTEN KOTITEOLLISUUSKOULU	340	361	143-8	02		39590	TEVANIEMI
1788-43	ILMAJOEN KOTITEOLLISUUSKOULU	340	361	145-6	10	PAPPILANTIE 6	60800	ILMAJOKI
1829-51	INGMANIN KOTITEOLLISUUSKOULU	340	151	749-4	08		70900	TOIVALA
1789-26	ISONKYRÖN KOTITEOLLISUUSKOULU	340	361	152-0	10		61500	ISONKYRÖ
1790-64	JOENSUUN KOTITEOLLISUUSKOULU	340	461	167-6	07	TULLIPIORTINK.1 8	80130	JOENSUU 13
1792-21	JURVAN KOTITEOLLISUUSKOULU	340	261	175-9	10		66300	JURVA KK
1794-94	KAJAANIN KOTITEOLLISUUSKOULU	340	361	205-9	11	TIMPERINTIE 3	87400	KAJAANI 40
1795-77	KALAJOEN KOTITEOLLISUUSKOULU	340	361	208-6	11	PL 42	85101	KALAJOKI
1797-34	KIHNIÖN KOTITEOLLISUUSKOULU	340	361	250-9	02		39820	KIHNIÖ
1799-16	KOUVOLAN KOTITEOLLISUUSKOULU	340	361	286-6	05	UTINKATU 85	45200	KOUVOLA 20
1801-53	KUOPIOIN KOTI-TAIDETEoll.-oppil.	340	152	297-6	08	PL 240	70101	KUOPIO 10
1803-10	KVEVLAX HEMSLÖJDSSKOLA	340	361	499-8	10		66530	KVEVLAX
1805-83	L:RANNAN KOTITEOLLISUUSKOULU	340	151	405-3	05	ARMILANKATU 40	53100	LPR 10
1754-35	LAHDEN TAIDE-JA KÄSIT.OPPIL.	340	261	398-2	04	PL 92	15141	LAHTI 14
1807-40	LEMPÄÄLÄN KOTITEOLLISUUSKOULU	340	461	418-1	04	VALKEAKOSKENT.3	37500	LEMPÄÄLÄ
1808-23	LEPPÄVIRRAN KOTITEOLL.KOULU	340	361	420-0	08		79100	LEPPÄVIRTA
1809-06	LOITMAAN KOTITEOLLISUUSKOULU	340	361	430-1	02		32200	LOITMAA
1810-45	LYBECKERIN KOTITEOLLISUUSKOULU	340	151	678-1	11	PL 88	92101	RAAHE
1812-01	MIKKELIN KOTITEOLLISUUSKOULU	340	361	491-6	06	RAATIHUONEENK.11	50100	MIKKELI 10
1813-91	MYNÄMÄEN KOTITEOLLISUUSKOULU	340	361	503-2	02		23100	MYNÄMÄKI

NUMERO	OPPILAITOKSEN NIMI	TYYPPI	OMIST.	KUNTA	LÄÄNI	LÄHISOITE	POSTINRO	POSTITOIMIPAIKKA
1814-74	NIVALAN KOTITEOLLISUUSKOULU	340	152	535-3	11	TORITIE 21	85500	NIVALA
1815-57	DULUN KOTITEOLLISUUSKOULU	340	361	564-7	11	PIKISAARENTIE 13	90100	DULU 10
1816-31	PETÄJÄVEDEN KOTITEOLL.KOULU	340	361	592-2	09	PL 15	41901	PETÄJÄVESI
1817-14	PIIPPOLAN KOTITEOLLISUUSKOULU	340	461	603-9	11		92620	PIIPPOLA KK
1818-39	ROVANIEMEN KOTITEOLLISUUSKOULU	340	261	698-3	12	SILJOTIE 2	96100	ROVANIEMI 10
1820-19	SALON KOTITEOLLISUUSKOULU	340	461	734-8	02	RUMMUNLYÖJÄNK.2	24100	SALO 10
1821-42	SAVONLINNAN KOTITEOLL.KOULU	340	461	740-3	06	POHJOLANKATU 6	57200	SLN 20
1824-49	TAMMELAN KOTITEOLLISUUSKOULU	340	361	834-5	04		31300	TAMMELA
1825-22	TERJÄRV HEMSLÖJDSKOLA	340	152	288-4	10		68700	TERJÄRV
1826-05	TERVOLAN KOTITEOLLISUUSKOULU	340	361	845-5	12		95300	TERVOLA
1827-95	TOHOLAMMIN KOTITEOLL.KOULU	340	361	849-1	10		69300	TOHOLAMPI
1830-90	TYRVÄÄN KOTITEOLLISUUSKOULU	340	361	912-2	02	SASTAMALANKATU 2	38200	VAMMALA
1832-56	URJALAN KOTITEOLLISUUSKOULU	340	361	887-7	04		31720	URJALANKYLÄ
1833-30	VARKAUDEN KOTITEOLLISUUSKOULU	340	361	915-9	08		78850	VARKAUS 85
1822-82	VIHDIN KOTITEOLLISUUSKOULU	340	361	927-8	01	SEIMELÄNTIE	03400	VIHTI
1755-83	WETTERHOFIN KOTITEOLL.OP.OPISTO	340	261	109-8	04	PL. 190	13101	HML 10
1835-38	YLITORNION KOTITEOLLISUUSKOULU	340	361	976-4	12	ALKKULANRAITTI	95600	YLITORNIO
1756-66	ÅBO HEMSLÖJDSLÄRARINSTITUT	340	261	853-8	02	TJÄRHÖVSG.6	20810	ÅBO 81

4 KULJETUKSEN JA TIETOLIIKENTEEN OPPILAITOKSET

41 MERILIIKENTEEN OPPILAITOKSET

411 MERENKULKUOPPILAITOKSET

1570-94	HÄGIN MERENKULKUOPPILAITOS	411	261	091-8	01	PURJEENTEK.K.1-5	00210	HELSINKI 21
1566-09	KOTKAN MERENKULKUOPPILAITOS	411	261	285-7	05	LEHMUSTIE 4	48130	KOTKA 13
1567-99	RAUMAN MERENKULKUOPPILAITOS	411	261	684-6	02	SUOJANTIE 2	26100	RAUMA 10
1572-50	TURUN MERENKULKUOPPILAITOS	411	261	853-8	02	SUDMEN JOUTSEN	20810	TURKU 81
1568-72	ÅBO SV. SJÖFARTSLÄROANSTALT	411	261	853-8	02	MALMGATAN 5	20100	ÅBO 10
1569-55	ÅLANDS SJÖFARTSLÄROVERK	411	961	478-7	03	PB 47	22101	MARIEHAMN
1573-34	ÅLANDS SJÖMANSSKOLA	411	961	478-7	03	PB 60	22101	MARIEHAMN

413 AHTAUSALAN OPPILAITOKSET

1574-17	AHTO AHTAUSTEKNILLINEN OPISTO	413	152	285-7	05	RUUKINKATU 5	48100	KOTKA 10
---------	-------------------------------	-----	-----	-------	----	--------------	-------	----------

42 LENTOLIIKENTEEN OPPILAITOKSET

420 LENTOLIIKENTEEN OPPILAITOKSET

1575-32	FINNAIRIN ILMAILUOPISTO	420	231	092-7	01		01530	VANTAA-LENTO
1576-80	ILMAILUHALL. KOULUTUSKESKUS	420	261	092-7	01	PL 50	01531	VANTAA-LENTO

43 RAUTATIELIIKENTEEN OPPILAITOKSET

430 RAUTATIELIIKENTEEN OPPILAITOKSET

NUMERO	OPPILAITOKSEN NIMI	TYYPPI	OMIST.	KUNTA	LÄÄNI	LÄHISOITE	POSTINRO	POSTITOIMIPAIKKA
1577-63	RAUTATIEDOPISTO	430	262	091-8	01	PL 488	00101	HELSINKI 10
1158-45	VR HYVINKÄÄN KONEPAJAKOULU	430	262	106-1	01	VR KONEPAJAKOULU	05820	HYVINKÄÄ 2
1159-28	VR KUOPION KONEPAJAKOULU	430	262	297-6	08	POHJOLANKATU 1	70500	KUOPIO 50
1160-66	VR PASILAN KONEPAJAKOULU	430	262	091-8	01	A.KIVENKATU 17 A	00510	HELSINKI 51
1199-12	VR TURUN KONEPAJAKOULU	430	262	853-8	02	KÖYDENPUNOJAK.14	20100	TURKU 10

44 MAANTIETOLIIKENTEEEN OPPILAITOKSET

440 MAANTIETOLIIKENTEEEN OPPILAITOKSET

1581-42	LIIKENNELAITOKSEN AMMATTIKOULU	440	361	091-8	01	ILMALANTORI 1 B	00240	HELSINKI 24
---------	--------------------------------	-----	-----	-------	----	-----------------	-------	-------------

45 TIETOLIIKENTEEEN OPPILAITOKSET

450 TIETOLIIKENTEEEN OPPILAITOKSET

1578-47	POSTI- JA TELEOPISTO	450	262	091-8	01	KÄPYLÄNKUJA 5	00600	HKI 60
1579-20	YLEISRADION AMMATTIOPISTO	450	231	091-8	01	LEMUNTIE 7	00510	HELSINKI 51

5 KAUPPA- JA TOIMISTOALAN OPPILAITOKSET

51 KAUPPAOPPILAITOKSET

511 KAUPPAOPPILAITOKSET

1210-66	ALAJÄRVEN KAUPPAOPPILAITOS	511	461	005-5	10	KOULUKATU	62900	ALAJÄRVI
1213-06	ESPOON KAUPPAOPPILAITOS	511	361	049-5	01		02600	ESPOO 60
1283-19	ESPOONLAHDEN KAUPPAOPPILAITOS	511	361	049-5	01	REHTORINTIE 11	02360	ESPOO 36
1214-96	ET-SATAKUNNAN KAUPPAOPPILAITOS	511	361	102-5	02	HÄMEENTIE 38	32700	LAUTTAKYLÄ
1219-59	H:GIN KAUPPIAITT.KAUPPAOPPIL.	511	152	091-8	01	TÖÖLÖNTULLINK.4	00250	HELSINKI 25
1221-14	H:LINNAN KAUPPAOPPILAITOS	511	361	109-8	04	BRAHENKATU 20	13130	HML 13
1215-79	HAAPAJÄRVEN KAUPPAOPPILAITOS	511	361	069-7	11	LINNINTIE 4	85800	HAAPAJÄRVI
1216-52	HAMINAN KAUPPAOPPILAITOS	511	461	075-2	05	EROTTAJANK.21	49400	HAMINA
1211-40	HANDELSLÄROVERKET I EKENÄS	511	361	835-4	01	HÖIJER SVÄGEN 3	10600	EKENÄS
1217-36	HEINOLAN SEUD.KAUPPAOPPILAITOS	511	461	088-0	06	OPINTIE 2	18200	HEINOLA 20
1218-19	HELSINGIN KAUPPAOPPILAITOS	511	131	091-8	01	STURENKATU 2	00510	HELSINKI 51
1220-31	HYVINKÄÄN KAUPPAOPPILAITOS	511	361	106-1	01	UUDENMAANKATU 22	05800	HYVINKÄÄ
1222-62	IISALMEN KAUPPAOPPILAITOS	511	361	140-1	08	ASEVELIKATU 24	74100	IISALMI
1223-87	IKAALISTEN KAUPPAOPPILAITOS	511	361	143-8	02	KYRÖSSELÄNK.5	39500	IKAALINEN
1224-60	IMATRAN KAUPPAOPPILAITOS	511	361	153-9	05	LUKIOLAISENK.8	55120	IMATRA 12
1225-44	JOENSUUN KAUPPAOPPILAITOS	511	361	167-6	07	SORTAVALANK. 4	80200	JOENSUU 20
1226-27	JYVÄSKYLÄN KAUPPAOPPILAITOS	511	361	179-5	09	RAJAKATU 37	40200	JYVÄSKYLÄ 20
1227-00	JÄMSÄNJOKILAAKSON KAUPPAOPPIL.	511	461	183-2	09		42300	JÄMSÄNKOSKI
1228-90	KAJAANIN KAUPPAOPPILAITOS	511	361	205-9	11	VUORIKATU 2	87100	KAJAANI 10
1229-73	KEMIJÄRVEN KAUPPAOPPILAITOS	511	361	320-3	12	LEPISTÖNTIE 1	98120	KEMIJÄRVI 2
1230-05	KEMIN KAUPPAOPPILAITOS	511	361	240-8	12	POHJOISRANTAK.9	94100	KEMI 10
1231-95	KOKKOLAN KAUPPAOPPILAITOS	511	361	272-9	10	TEHTAANKATU 34	67100	KOKKOLA 10
1232-78	KOTKAN KAUPPAOPPILAITOS	511	361	285-7	05	KYMENLAAKSONK.27	48100	KOTKA 10

NUMERO	OPPILAITOKSEN NIMI	TYYPPI	OMIST.	KUNTA	LÄÄNI	LÄHIOSOITE	POSTINRO	POSTITOIMIPAIKKA
1233-51	KOUVOLAN LIIKETAL.INSTITUUTTI	511	361	286-6	05	SALPAUSSELÄNK.57	45100	KOUVOLA 10
1234-35	KUOPIO KAUPPAOPPILAITOS	511	361	297-6	08	PRESIDENTINK.1	70100	KUOPIO 10
1235-18	KUUSAMON KAUPPAOPPILAITOS	511	361	305-6	11	APAJATIE 1	93600	KUUSAMO
1237-81	LAHDEN KAUPPAOPPILAITOS	511	361	398-2	04	PL 162	15101	LAHTI 10
1238-64	LAPIN KAUPPAOPPILAITOS	511	461	758-6	12	LAPINTIE 56	99600	SODANKYLÄ
1239-48	LAPPEENRANNAN KAUPPAOPPILAITOS	511	361	405-3	05	POHJOLANKATU 10	53100	LPR 10
1240-86	LAPUAN KAUPPAOPPILAITOS	511	361	408-0	10	VESIPALONTIE 2	62100	LAPUA KP 7
1241-69	LIEKSAN KAUPPAOPPILAITOS	511	361	422-8	07	KUHMONKATU 32	81700	LIEKSA
1242-43	LOHJAN KAUPPAOPPILAITOS	511	461	427-3	01	NUMMENTIE 4-6	08100	LOHJA 10
1243-26	LOIMAAN KAUPPAOPPILAITOS	511	361	430-1	02	TURUNTIE 31	32200	LOIMAA
1244-09	LOUNAIS-HÄMEEN KAUPPAOPPILAIT.	511	361	061-5	04	KOULUKATU 13	30100	FORSSA 10
1245-99	MALMIN KAUPPAOPPILAITOS	511	131	091-8	01	HIETAKUMMUNTIE 1	00700	HELSINKI 70
1246-72	MIKKELIN KAUPPAOPPILAITOS	511	361	491-6	06	PÄÄMAJANKATU 4	50100	MIKKELI 10
1247-55	MÄNTÄN KAUPPAOPPILAITOS	511	361	506-9	04	KOSKELANKATU 2	35800	MÄNTTÄ
1277-74	NURMEKSEN KAUPPAOPPILAITOS	511	361	541-8	07	KOULUKATU 1	75500	NURMES
1248-39	OULAISTEN KAUPPAOPPILAITOS	511	361	563-8	11	LAUTATARHANK.3	86300	OULAINEN
1249-12	OULUN KAUPPAOPPILAITOS	511	361	564-7	11	MAUNONKATU 2	90100	OULU 10
1250-59	PIEKSAMÄEN KAUPPAOPPILAITOS	511	361	593-1	06	LAAKSDTIE 47	76120	PMK 12
1251-33	PIETARSAAREN KAUPPAOPPILAITOS	511	361	598-6	10	P.HALLVARINK.1	68600	PIETARSAARI
1252-16	POHJ-SATAKUNNAN KAUPPAOPPIL.	511	461	214-1	02	PL.3	38701	KANKAANPÄÄ
1253-56	PORIN KAUPPAOPPILAITOS	511	361	609-3	02	LUVIANPUISTOK.1	28100	PORI 10
1254-89	PORVOON KAUPPAOPPILAITOS	511	131	612-1	01	OPISTOKUJA 1	06100	PORVOO 10
1255-62	RAAHEN PORVARI- JA KAUPPAKOULU	511	151	678-1	11	MERIKATU 2	92100	RAAHE
1256-46	RAISION KAUPPAOPPILAITOS	511	361	680-0	02		21200	RAISIO
1257-29	RAUMAN KAUPPAOPPILAITOS	511	131	684-6	02	ANKKURIKATU 2	26100	RAUMA 10
1258-02	RIIHIMÄEN KAUPPAOPPILAITOS	511	361	694-7	04	KALEVANKATU 5-7	11100	RIIHIMÄKI 10
1259-92	ROVANIEMEN KAUPPAOPPILAITOS	511	361	698-3	12	AINONKATU 1	96200	ROVANIEMI 20
1261-07	SÄLJÄN LIIKETAL.INSTITUUTTI	511	361	740-3	06	PL 109	57101	SLN 10
1260-24	SALON KAUPPAOPPILAITOS	511	361	734-8	02	PL.85	24101	SALO 10
1262-97	SEINÄJOEN KAUPPAOPPILAITOS	511	361	743-0	10	KOULUKATU 41	60100	SEINÄJOKI 10
1263-70	SUOMEN LIIKEM.KAUPPAOPISTO	511	151	091-8	01	VETURIMIEHENK.1	00520	HELSINKI 52
1264-53	SUUPOHJAN KAUPPAOPPILAITOS	511	461	232-5	10	PRÄNNÄRINTIE 17	61800	KAUHAJOKI KK
1265-37	SVENSKA HANDELSLÄROVERKET	511	131	091-8	01	ÄDVÄGEN 10A	00200	HFORS 20
1267-43	TAMPEREEN KAUPPAOPPILAITOS	511	361	837-2	04	SAMMONKATU 45	33540	TAMPERE 54
1268-83	TORNIONLAAKSON KAUPPAOPPILAIT.	511	361	851-0	12	PL 6	95401	TORNIO
1269-66	TURUN KAUPPAOPISTO	511	361	853-8	02	KELLONSOITT.K.9	20500	TURKU 50
1270-55	TURUN KAUPUNGIN KAUPPAKOULU	511	361	853-8	02	MUSTAINVELJ.K.4	20700	TURKU 70
1272-61	VAASAN KAUPPAOPPILAITOS	511	361	905-8	10	RAVIKATU	65140	VAASA 14
1273-45	VAKKA-SUOMEN KAUPPAOPPILAITOS	511	361	895-0	02	LILJALAAKSONK.23	23500	UUSIKAUPUNKI
1274-28	VALKEAKOSKEN SEUD.KAUPPAOPPIL.	511	461	908-5	04	VALKEAKOSKENK.29	37600	VALKEAKOSKI
1275-01	VARKAUDEN KAUPPAOPPILAITOS	511	361	915-9	08	OSMAJUDENTIE 28	78210	VARKAUS 21
1276-91	VIRTAIN SEUD.KAUPPAOPPILAITOS	511	461	936-0	04	SIPILÄNTIE 1	34800	VIRRAAT
1279-31	ÅLANDS HANDELSLÄROVERK	511	961	478-7	03	PB 42	22101	MARIEHAMN
1278-57	ÄÄNEKOSKEN KAUPPAOPPILAITOS	511	361	992-0	09	OPINTIE 1	44120	ÄÄNEKOSKI

512 INVALIDIEN KAUPPA- JA TOIMISTOALAN OPPILAITOKSET

1281-52	JÄRVENPÄÄN INV. KAUPPAOPPIL.	512	152	186-9	01	PL 46	04401	JÄRVENPÄÄ
1280-79	KIIPULAN KAUPPAOPPILAITOS	512	151	165-8	04	PPA I KIIPULA	14200	TURENKI

NUMERO	OPPILAITOKSEN NIMI	TYYPPI	OMIST.	KUNTA	LÄÄNI	LÄHIOSOITE	POSTINRO	POSTITOIMIPAIKKA
1282-36	MERIKOSKEN KAUPPAOPPILAITOS	512	152	564-7	11	KASARMINTIE 12	90100	OULU 10
	52	LIIKEALAN ERIKOISKOULUT						
	520	LIIKEALAN ERIKOISKOULUT						
1434-66	E-INSTITUUTTI	520	141	091-8	01	TULISUONTIE 3	00820	HELSINKI 82
1424-92	HANKKIJAYHTYMÄN LIIKEOPISTO	520	141	091-8	01	PL 80	00101	HELSINKI 10
1435-40	HÄMEENKYLÄN KAUPPIASOPISTO	520	131	092-7	01		01630	HÄMEENKYLÄ
1429-48	K-INSTITUUTTI	520	131	049-5	01		02860	ESPOO 86
1426-58	MARKKINDINTI-INSTITUUTTI	520	152	091-8	01	TÖÖLÖNTULLINK.6	00250	HELSINKI 25
1292-00	POHJANMAAN YRITTÄJÄOPISTO	520	131	233-4	10	PL 11	62201	KAUHAVA
1428-15	SUDMEN DSUUSKAUPPAOPISTO	520	141	091-8	01	JOLLAS	00850	HELSINKI 85
	59	MUUT KAUPPA- JA TOIMISTOALAN OPPILAITOKSET						
	599	MUUT KAUPPA-JA TOIMISTOALAN OPPILAITOKSET						
1430-37	ATK-INSTITUUTTI	599	152	091-8	01	TOPPAROIKANK.14	00520	HELSINKI 52
1433-83	KUNNALLISOPISTO	599	151	858-3	01		04310	TUUSULA
1432-50	VIENTIKOULUTUSSÄÄTIÖ	599	151	091-8	01	KASARIKATU 44	00130	HELSINKI 13
6	HOITDALAN OPPILAITOKSET							
	61	SAIRAANHOITO-OPPILAITOKSET						
	610	SAIRAANHOITO-OPPILAITOKSET						
1327-74	BARNAVÄRDSSKOLAN FOLKHÄLSAN	610	151	091-8	01	TOPELIUSG.20	00250	H:FORS 25
1293-90	EKENÄS SJUKVÄRDSSKOLA	610	261	835-4	01	RASEBORGSV.5	10600	EKENÄS
1298-38	H:FORS SV.SJUKVÄRDSINSTITUT	610	261	091-8	01	TOPELIUSG.41	00250	H:FORS 25
1294-73	H:GIN DIAKONIAOPISTO	610	151	091-8	01	ALPPIKATU 2 B	00530	HELSINKI 53
1295-56	H:GIN KAUP.SAIR.HOITO-OPPIL.	610	361	091-8	01	LÄÄKÄRINKATU 8 C	00250	HELSINKI 25
1297-13	H:GIN SAIRAANHOITO-OPISTO	610	261	091-8	01	TUKHOLMANKATU 10	00290	HELSINKI 29
1296-30	H:GIN 4-SAIR.HOITO-OPPILAITOS	610	261	091-8	01	HANKASUONTIE 3	00390	HKI 39
1299-86	H:LINNAN SAIR.HOITO-OPPILAITOS	610	261	109-8	04	PL.58	13101	HML 10
1342-00	HOPEANIEMEN KUNTOHOITAJAKOULU	610	172	927-8	01		03100	NUMMELA
1300-59	KAINUUN SAIR.HOITO-OPPILAITOS	610	261	205-9	11	KETUNPOLKU 4	87100	KAJAANI 10
1346-30	KEMIN SAIRAANHOITO-OPPILAITOS	610	261	240-8	12	VALTAKATU 27-29	94100	KEMI 10
1345-56	KESKI-POHJANM.SAIR.HOITO-OPPIL	610	261	272-9	10	TORIKATU 13	67100	KOKKOLA 10
1301-33	KESKI-SUOMEN SAIR.HOITO-OPPIL.	610	261	179-5	09	KESK.SAIR.TIE 21	40620	JYVÄSKYLÄ 62
1302-16	KOTKAN SAIR.HOITO-OPPILAITOS	610	261	285-7	05	PL. 107	48101	KOTKA 10
1303-64	KUOPIO SAIR.HOITO-OPPILAITOS	610	261	297-6	08	PL.28	70101	KUOPIO 10
1304-89	KÄTILÖOPISTO	610	261	091-8	01	SOFIANLEHDONK.5	00610	HELSINKI 61
1305-62	LAHDEN DIAKONIAOPISTO	610	151	398-2	04	VUORIKATU 4	15110	LAHTI 11
1306-46	LAHDEN SAIRAANHOITO-OPPILAITOS	610	261	398-2	04	RAUTATIENK.19 A	15110	LAHTI 11
1307-29	LAPIN SAIR.HOITO-OPPILAITOS	610	261	698-3	12	POROKATU 35	96400	ROVANIEMI 40
1308-02	LAPPEENRANNAN SAIR.HOITO-OPPIL	610	261	405-3	05		53130	LPR 13

NUMERO	OPPILAITOKSEN NIMI	TYYPPI	OMIST.	KUNTA	LÄÄNI	LÄHISOITE	POSTINRO	POSTITOIMIPAIKKA
1309-92	MIKKELIN SAIR.HOITO-OPPIL.	610	261	491-6	06	PL.174	50101	MIKKELI 10
1310-24	DULUN DIAKONIAOPISTO	610	151	564-7	11	UUSIKATU 46	90100	DULU 10
1311-07	DULUN SAIR.HOITO-OPPILAITOS	610	261	564-7	11		90220	DULU 22
1312-97	PIRKANMAAN SAIR.HOITO-OPPIL.	610	261	837-2	04	KALEVANTIE 6	33100	TAMPERE 10
1313-70	POHJ-KARJALAN SAIR.HOITO-OPPIL	610	261	167-6	07		80210	JOENSUU 21
1314-53	PORIN DIAKONIAOPISTO	610	151	609-3	02		28500	PORI 50
1315-37	PORIN SAIR.HOITO-OPPILAITOS	610	261	609-3	02		28500	PORI 50
1316-10	SALON SAIRAANHOITO-OPPILAITOS	610	261	734-8	02	KARJALANKATU 2	24130	SALO 13
1317-50	SAVONLINNAN SAIR.HOITO-OPPIL.	610	261	740-3	06	KESKUSSAIR.TIE 4	57120	SLN 12
1318-83	SEINÄJOEN SAIR.HOITO-OPPILAIT.	610	261	743-0	10	KOSKELANTIE 17	60220	SEINÄJOKI 22
1319-66	SISÄLÄHETYSSEUR.DIAKONIAOPISTO	610	152	593-1	06		76130	PMK 13
1320-63	TAMPEREEN SAIRAANHOITO-OPISTO	610	261	837-2	04	KUNTOKATU 4	33520	TAMPERE 52
1325-01	TURUN SAIRAANHOITO-OPPILAITOS	610	261	853-8	02	PL 1	20721	TURKU 72
1331-52	TÖLÖ BARNAVÄRDSSKOLA	610	152	091-8	01	ANDRA LINJEN 12A	00530	H:FORS 53
1326-91	VASA SJUKVÄRDSLÄROANSTALT	610	261	905-8	10	SANDVIKSGATAN 6	65130	VASA 13
64 KAUNEUDENHOITO-OPPILAITOKSET								
640 KAUNEUDENHOITO-OPPILAITOKSET								
1179-73	H:GIN KAUP.KAUNEUDENHOIT.AK.	640	361	091-8	01	LÄNT.-BRAHENK.2	00510	HELSINKI 51
1341-27	SUOMEN KOSMETOLOG.YHD.OPISTO	640	152	091-8	01	ALEKSANTERINK.15	00100	HELSINKI 10
69 MUUT HOITOALAN OPPILAITOKSET								
690 MUUT HOITOALAN OPPILAITOKSET								
1184-35	INSTRUMENTARIUM OY:N AMM.OPPIL	690	131	091-8	01	ELIMÄENK.22-24	00510	HELSINKI 51
1329-31	KASVATTAJAOPISTO	690	152	593-1	06		76130	PMK 13
1178-90	VALTION HAMMASTEKNIKKO-OPISTO	690	261	091-8	01	A.KIVENKATU 5	00500	HELSINKI 50
1344-73	YKSIT.HIEROMAOPISTO K.JUNTUNEN	690	121	398-2	04	RAUHANKATU 6	15110	LAHTI 11
7 MUUT KESKIAST. AMMATILL. JA MUUTA ERITYISKOUL. ANTAVAT OPPILAITOKSET								
71 TAIDEALAN OPPILAITOKSET								
711 KUVAAMATAITEEN OPPILAITOKSET								
1711-60	KANKAANPÄÄN TAIDEKOULU	711	152	214-1	02	KESKUSKATU 28	38700	KANKAANPÄÄ
1738-85	LAHDEN TAIDEKOULU	711	361	398-2	04	SAMMONKATU 8	15140	LAHTI 14
1715-90	MAINOSGRAAFIKKOJEN KOULU	711	152	091-8	01	TIILIMÄKI 33A4	00330	HELSINKI 33
1712-44	TURUN PIIRUSTUSKOULU	711	151	853-8	02	TERVAHOVINKATU 6	20810	TURKU 81
1713-27	VAPAA TAIDEKOULU	711	152	091-8	01	KASARNIKATU 48	00130	HELSINKI 13
713 MUSIIKKIOPPILAITOKSET								
2015-61	ALAJÄRVEN MUSIIKKIKOULU	713	361	005-5	10	KOULUKESKUS	62900	ALAJÄRVI
1933-39	BORGÄNEJDENS MUSIKINSTITUT	713	461	612-1	01	STADHUSGATAN 17	06100	BORGÄ 10

NUMERO	OPPILAITOKSEN NIMI	TYYPPI	OMIST.	KUNTA	LÄÄNI	LÄHIOSOITE	POSTINRO	POSTITOIMIPAIKKA
1930-57	EKENÄS STADS MUSIKSKOLA	713	361	835-4	01	CEDERBLOMSG. 3	10600	EKENÄS
1924-06	ESBOBYGDENS MUSIKSKOLA	713	152	235-2	01	THURMANSALLEN 6	02700	GRANKULLA
1923-23	ESPOON MUSIIKKIKOULU	713	152	049-5	01	LATVATIE 11 S	02710	ESPOO 71
1934-87	ESPOON MUSIIKKIOPISTO	713	152	049-5	01	JOUSENKAARI 10	02120	ESPOO 12
1935-60	ET-POHJANMAAN MUSIIKKIOPISTO	713	131	743-0	10	KOULUKATU 41 D	60100	SEINÄJOKI 10
1936-44	FORSSAN MUSIIKKIOPISTO	713	361	061-5	04	HÄMEENTIE 1	30100	FORSSA 10
1939-90	H:GIN NMKY:N MUSIIKKIOPISTO	713	152	091-8	01	VUORIKATU 17	00100	HELSINKI 10
1938-00	HELSINGIN KONSERVATORIO	713	151	091-8	01	FREDRIKINK.34 B	00100	HELSINKI 10
1940-22	HUITTISTEN MUSIIKKIOPISTO	713	361	102-5	02	PENNITIE 3	32700	HUITTINEN
1941-05	HYVINKÄÄN MUSIIKKIOPISTO	713	152	106-1	01	HYVINKÄÄNK.1	05800	HYVINKÄÄ
1942-95	HÄMEENLINNAN MUSIIKKIOPISTO	713	152	109-8	04	HATTELMALANT. 25	13100	HML 10
1988-74	ILMAJOEN MUSIIKKIKOULU	713	361	145-6	10		60800	ILMAJOKI
1944-51	IMATRAN MUSIIKKIOPISTO	713	152	153-9	05	KOULUKATU 1	55120	IMATRA 12
1945-35	ITÄ-HELSINGIN MUSIIKKIOPISTO	713	152	091-8	01	UNTUVAISENTIE 4	00820	HELSINKI 82
1946-18	JALASJÄRVEN MUSIIKKIOPISTO	713	152	164-9	10	PAPINTIE 4	61600	JALASJÄRVI
1947-25	JANAKKALAN MUSIIKKIOPISTO	713	152	165-8	04	SEURANAUKIO 3	12400	TERVAKOSKI
1948-81	JDENSUUN MUSIIKKIOPISTO	713	361	167-6	07	RANTAKATU 31	80100	JDENSUU 10
1949-64	JOKILAAKSOJEN MUSIIKKIOPISTO	713	461	535-3	11		85500	NIVALA
1929-19	JOUTSENON MUSIIKKIOPISTO	713	361	173-1	05	PL 5	54101	JOUTSENO
1950-37	JYVÄSKYLÄN KONSERVATORIO	713	151	179-5	09	GUMMERUKSENK.6	40100	JYVÄSKYLÄ 10
1951-85	KAINUUN MUSIIKKIOPISTO	713	361	205-9	11	LINNAKATU 18	87100	KAJAANI 10
1952-68	KANKAANPÄÄN MUSIIKKIKOULU	713	152	214-1	02		38700	KANKAANPÄÄ
2016-86	KARKKILAN MUSIIKKIKOULU	713	361	224-2	01	VALTATIE 20	03600	KARKKILA
1953-42	KAUHAJOEN MUSIIKKIOPISTO	713	361	232-5	10		61800	KAUHAJOKI KK
1937-27	KAUNIAISTEN MUSIIKKIOPISTO	713	152	235-2	01	POHJ. SUOTIE 23	02700	KAUNIAINEN
1989-57	KEIKYÄN MUSIIKKIKOULU	713	361	988-3	02	KUNNANTOIMISTO	32740	ÄETSÄ
1954-25	KEMIJÄRVEN MUSIIKKIOPISTO	713	361	320-3	12	SÄRKELÄNTIE 4	98120	KEMIJÄRVI 2
1956-98	KEMIN TYÖVÄENYHD.MUSIIKKIKOULU	713	152	240-8	12	VALTAKATU 22 C	94100	KEMI 10
1921-66	KERAVAN MUSIIKKIKOULU	713	152	245-3	01	ASEMATIE 2	04200	KERAVA
1957-71	KESKI-POHJANMAAN MUSIIKKIOP.	713	152	272-9	10	PITK.SILLANK. 16	67100	KOKKOLA 10
1984-45	KESKI-SAVON MUSIIKKIKOULU	713	361	915-9	08	ASEMAKATU 3	78200	VARKAUS 20
1998-49	KESKISEN UUDENMAAN MUSIIKKIOP.	713	152	186-9	01	KASKITIE 10-12	04400	JÄRVENPÄÄ
1997-65	KIRKKONUMMEN MUSIIKKIOPISTO	713	152	257-2	01	PL 34	02401	KIRKKONUMMI
1958-54	KOTKAN-SEUDUN MUSIIKKIOPISTO	713	152	285-7	05	KIRKKOKATU 24	48100	KOTKA 10
1719-13	KUOPION KONSERVATORIO	713	152	297-6	08	KAUPPAKATU 40-42	70100	KUOPIO 10
1959-38	KUULA-OPISTO	713	361	905-8	10	KIRKKOPISTO 28	65100	VAASA 10
2013-30	KUUSAMON MUSIIKKIOPISTO	713	361	305-6	11	KAITERANTIE 22	93600	KUUSAMO
1960-76	KÄPYLÄN MUSIIKKIKOULU	713	152	091-8	01	KOSKELANTIE 30	00610	HELSINKI 61
1962-33	LAPIN MUSIIKKIOPISTO	713	361	698-3	12	HALLITUSKATU 11	96100	ROVANIEMI 10
1963-16	LAPPEENRANNAN MUSIIKKIOPISTO	713	152	405-3	05	KOULUKATU 36	53100	LPR 10
1964-23	LAPUAN MUSIIKKIOPISTO	713	361	408-0	10	POUTUNTIE 26	62100	LAPUA
1987-91	LAUTTASAAREN MUSIIKKIOPISTO	713	152	091-8	01	ISOKAARI 19	00200	HELSINKI 20
1990-96	LIMINGAN SEUDUN MUSIIKKIOPISTO	713	361	425-5	11	PL 40	91901	LIMINKA
1965-89	LOHJAN MUSIIKKIOPISTO	713	361	427-3	01	KIRKKOKATU 6	08100	LOHJA 10
1967-46	LÄNSI-HELSINGIN MUSIIKKIKOULU	713	152	091-8	01	RAUMANTIE 2 D	00350	HELSINKI 35
1955-08	LÄNSI-POHJAN MUSIIKKIOPISTO	713	361	240-8	12	MERIPUISTOK.19	94100	KEMI 10
1966-62	MIKKELIN MUSIIKKIOPISTO	713	152	491-6	06	MIKONKATU 1	50100	MIKKELI 10
1996-82	NAANTALIN MUSIIKKIKOULU	713	361	485-1	02	MANNERHEIMINK.2	21100	NAANTALI
1968-29	OULUN KAUPUNGIN KONSERVATORIO	713	361	564-7	11	OJAKATU 2	90100	OULU 10

NUMERO	OPPILAITOKSEN NIMI	TYYPPI	OMIST.	KUNTA	LÄÄNI	LÄHIOSOITE	POSTINRO	POSTITOIMIPAIKKA
1995-18	OULUNKYLÄN POP-JAZZ MUS.KOULU-	713	152	091-8	01	SILTAVOUDINT.24	00640	HKI 64
1991-79	PAAVALIN SRK:N MUSIIKKIOPISTO	713	171	091-8	01	HÄMEENTIE 73	00550	HKI 55
1994-19	PAIMION MUSIIKKIKOULU	713	152	577-5	02	PL 24	21531	PAIMIO
1925-96	PIELISENKARJALAN MUSIIKKIKOULU	713	361	422-8	07	KOSKIJAAKONK. 4	81700	LIEKSA
1928-36	PIETARSAAREN SEUD. MUS.KOULU	713	361	598-6	10	CHORAEUKSENK. 3	68600	PIETARSAARI
1922-40	PIETARSAAREN SRK:N MUS. KOULU	713	171	598-6	10	PL 34	68601	PIETARSAARI
1979-83	PIRKANMAAN MUSIIKKIOPISTO	713	152	837-2	04	KAUPPAKATU 6	33210	TAMPERE 21
1927-52	PITÄJÄNMÄEN SRK:N MUS.KOULU	713	171	091-8	01	KÄÄRTI POLKU 1 B	00390	HELSINKI 39
1969-02	POHJ-HELSINGIN MUSIIKKIOPISTO	713	152	091-8	01	HATTUPOLKU 4 B	00750	HELSINKI 75
1970-41	POHJOIS-KYMEN MUSIIKKIOPISTO	713	152	286-6	05	VARUSKUNTAK. 11	45100	KOUVOLA 10
1971-24	PORIN MUSIIKKIOPISTO	713	361	609-3	02	VÄHÄUUSIKATU 17	28100	PORI 10
1961-59	PÄIJÄT-HÄMEEN KONSERVATORIO	713	131	398-2	04	SIBELIUKSENK.8	15110	LAHTI 11
1972-07	RAAHEN MUSIIKKIKOULU	713	361	678-1	11	RANTAKATU 26	92100	RAAHE
1973-97	RAUMAN MUSIIKKIOPISTO	713	152	684-6	02	ETELÄPITKÄK. 17	26100	RAUMA 10
1974-70	RIIHIMÄEN MUSIIKKIOPISTO	713	361	694-7	04	KOULUKATU 14	11100	RIIHIMÄKI 10
1975-53	SALON MUSIIKKIKOULU	713	361	734-8	02	VILHONK. 2	24100	SALO 10
2000-19	SAVITAIPALEEN MUSIIKKIKOULU	713	152	739-3	05		54800	SAVITAIPALE
1976-37	SAVONLINNAN MUSIIKKIOPISTO	713	152	740-3	06	KIRKKOKATU 17	57100	SLN 10
1977-10	SOLF MUSIKSKOLA	713	152	499-8	10		65450	SOLF
1978-19	SUOMI-POJAT JA SUOMI-TYTÖT	713	152	091-8	01	NIEMENMÄENT.5 A	00350	HELSINKI 35
1931-31	TAMPEREEN KONSERVATORIO	713	151	837-2	04	LUNDELININP.2	33230	TAMPERE 23
1926-79	TOIJALAN SEUDUN MUSIIKKIKOULU	713	152	864-8	04	PETSAMONTIE 12	37800	TOIJALA
1932-14	TURUN KONSERVATORIO	713	152	853-8	02	LINNANKATU 43 A	20100	TURKU 10
1981-22	VAKKA-SUOMEN MUSIIKKIOPISTO	713	152	400-8	02	KESKUSKATU 25	23800	LAITILA
1982-88	VALKEAKOSKEN MUSIIKKIOPISTO	713	361	908-5	04	KAUPPILANTIE 2	37600	VALKEAKOSKI
1983-61	VANTAAN MUSIIKKIOPISTO	713	361	092-7	01	ORVOKKITIE 13	01300	VANTAA 30
1980-15	VARSINAIS-SUOMEN MUSIIKKIOPISTO	713	152	853-8	02	TAKAMAANTIE 79	20840	TURKU 84
1985-28	VIITASAAREN ALUEEN MUSIIKKIOPISTO	713	361	931-5	09	HAAPANIEMENTIE 1	44500	VIITASAARI
1993-36	VIRTAIN MUSIIKKIOPISTO	713	152	936-0	04	VIRTAINTIE 31 A	34800	VIRRAI
2014-13	YLIHÄRMÄN MUSIIKKIKOULU	713	361	971-9	10	KP 1	62375	YLIHÄRMÄ
1986-01	YLIVIESKAN SEUDUN MUSIIKKIOPISTO	713	361	977-3	11	KYÖSTINTIE 4	84100	YLIVIESKA 10
1992-52	YLÄ-SATAKUNNAN MUSIIKKIKOULU	713	152	581-2	02		39700	PARKANO
1943-78	YLÄ-SAVON MUSIIKKIKOULU	713	152	140-1	08	KULMAKATU 1	74100	IISALMI

72 SOTILAS-, VARTIOINTI- JA SUOJELUALOJEN OPPILAITOKSET

721 SOTILASALAN AMMATILLISET OPPILAITOKSET

1860-02	ASEKOULU	721	261	272-9	10	PL 24	67101	KOKKOLA 10
1847-34	ESIKUNTAKOULU	721	261	091-8	01	PL 11	00861	HELSINKI 86
1859-70	HUOLTOKOULUTUSKESKUS	721	261	398-2	04	PL 5	15701	LAHTI 70
1721-35	ILMAVOIMIEN TEKNILLINEN KOULU	721	261	299-4	04	PL 5	35601	HALLI
1862-75	ILMAVOIMIEN VIESTIKOULU	721	261	180-5	09	PL 7	41161	TIKKAKOSKI
1851-11	LAIIVASTON KOULU	721	261	853-8	02	PL 5	20241	TURKU 24
1853-84	PANSSARIKOULU	721	261	109-8	04	PL 5	13701	PAROLANNUMMI
1720-51	PÄÄLLYSTÖOPISTO	721	261	405-3	05	PL 5	53601	L:RANTA 60
1848-17	SOITTAJAKOULU	721	261	091-8	01	PL 13	00251	HELSINKI 25
1858-97	SÄHKÖTEKNILLINEN KOULU	721	261	694-7	04	PL 7	11311	RIIHIMÄKI 31

722 RAJAVARTIALAN OPPILAITOKSET

NUMERO	OPPILAITOKSEN NIMI	TYYPPI	OMIST.	KUNTA	LÄÄNI	LÄHIGSOITE	POSTINRO	POSTITOIMIPAIKKA
1850-38	MERIVARTIOKOULU	722	261	049-5	01	PL. 5	02151	ESPOO 15
1849-24	RAJAKOULU	722	261	153-9	05	PL. 5	55911	IMATRA 91
723 PALO-, POLIISI-, TULLIALAN YMS. OPPILAITOKSET								
1710-87	POLIISIN KURSSIKESKUS	723	261	837-2	04	POHJOLANKATU 25	33500	TAMPERE 50
1723-41	POLIISIOPISTO	723	261	049-5	01	MIESTENTIE 2	02150	ESPOO 15
1725-64	TEJLLISUUSVARTIJAKOULU	723	131	091-8	01	SILTASAAR.K.18 A	00530	HELSINKI 53
1724-81	TULLIKOULU	723	261	091-8	01	YRJÖNKATU 8-10	00120	HELSINKI 12
1722-18	VALTION PALO-OPISTO	723	261	049-5	01	KIVIMIEHENTIE 2	02150	ESPOO 15
1776-05	VANKEINHOIDON KOULUTUSKESKUS	723	261	091-8	01	VESILINNANK. 31	00510	HELSINKI 51
73 URHEILU-, ASKARTELUOHJAAJA- YMS OPPILAITOKSET								
731 URHEILUOPISTOT								
1726-48	KISAKALLION URHEILUOPISTO	731	151	428-2	01		08360	KISAKALLIO
1770-19	KUORTANEEN URHEILUOPISTO	731	151	300-1	10		63170	KUORTANE
1773-65	LAPIN URHEILUOPISTO	731	151	698-3	12	OUNASVAARA	96420	ROVANIEMI
1727-21	PAJULAHDEN URHEILUOPISTO	731	151	532-6	04		15560	NASTOLA
1728-04	SOLVALLA IDROTTSINSTITUT	731	151	049-5	01	NOUXVÄGEN 82	02820	ESBO 82
1729-94	SUOMEN URHEILUOPISTO	731	131	089-9	06		19120	VIERUMÄKI
1767-14	TANHUVAARAN URHEILUOPISTO	731	151	740-3	06		58460	TANHUVAARA
1769-87	TUL:N URHEILUOPISTO-KISAKESKUS	731	152	606-6	01		10460	KUOVILA
1730-26	VARALAN LIIKUNTAOPISTO	731	151	837-2	04	VARALANK.36	33240	TAMPERE 24
1768-21	VUOKATIN URHEILUOPISTO	731	151	765-0	11		88615	VUOKATTI
732 ASKARTELU- JA NUORISO-OHJAAJAOPPILAITOKSET								
1732-99	HELSINGIN RAAMATTUKOULU	732	151	091-8	01	TÖÖLÖNK.7 A 3	00100	HELSINKI 10
1704-36	SUOMEN RAAMATTUOPISTO	732	151	235-2	01	PL.15	02701	KAUNIAINEN
1731-09	VALTION ASKARTELUNOHJ.OPISTO	732	261	694-7	04	KALEVANK.13-17	11100	RIIHIMÄKI 10
74 KOTITALOUSOPPILAITOKSET								
740 KOTITALOUSOPPILAITOKSET								
1358-76	AHLMANIN EMÄNTÄKOULU	740	151	837-2	04		33820	TAMPERE 82
1359-59	AITOON EMÄNTÄKOULU	740	131	439-2	04		36720	AITOO
1360-98	BRAHELINNAN EMÄNTÄKOULU	740	261	696-5	06		52300	RISTIINA
1361-71	ELIAS LÖNNROTIN EMÄNTÄKOULU	740	261	737-5	01		09220	SAMMATTI
1411-71	FOLKHÄLSANS HEMVÄROSSK.HINDHÄR	740	152	613-0	01		07110	HINDHÄR
1362-54	HAAPAVEDEN EMÄNTÄKOULU	740	261	071-6	11		86600	HAAPAVESI
1389-79	HELSINGIN TALOUSKOULU	740	152	091-8	01	KANGASPELLONT.7	00300	HELSINKI 30
1764-74	HÖGVALLA SEMINAR.I HUSLIG EKON	740	131	613-0	01		07110	HINDHÄR
1363-38	INARIN EMÄNTÄKOULU	740	261	148-3	12		99800	IVALO
1390-01	JDENSUUN TALOUSKOULU	740	152	167-6	07	KOULUKATU 35	80100	JOENSUU 10
1391-91	JYVÄSKYLÄN TALOUSKOULU	740	152	179-5	09	SALOKATU 20	40630	JYVÄSKYLÄ 63
1765-57	JÄRVENPÄÄN KOTITALOUSOPETT.OP.	740	261	186-9	01		04400	JÄRVENPÄÄ

NUMERO	OPPILAITOKSEN NIMI	TYYPPI	OMIST.	KUNTA	LÄÄNI	LÄHIOSOITE	POSTINRO	POSTITOIMIPAIKKA
1416-84	KAJAANIN TALOUSKOULU	740	361	205-9	11	TIMPERINTIE 3	87100	KAJAANI 10
1364-11	KARKUN EMÄNTÄKOULU	740	152	912-2	02		38100	KARKKU
1355-20	KAUHAJOEN KOTITALOUSOPISTO	740	261	232-5	10		61800	KAUHAJOKI KK
1365-44	KEMIJÄRVEN EMÄNTÄKOULU	740	261	320-3	12		98440	KALLAANVAARA
1366-84	KESKI-POHJANMAAN EMÄNTÄKOULU	740	152	924-1	10		69730	TUNKKARI
1766-31	KESKI-SUOMEN KOTITAL.OPETT.OP.	740	261	179-5	09	SAARIJÄRVENT.21	40200	JYVÄSKYLÄ 20
1367-67	KITTILÄN EMÄNTÄKOULU	740	261	261-9	12		99100	KITTILÄ
1392-74	KOKKOLAN TALOUSKOULU	740	152	272-9	10	PUUTARHAKATU 2A	67100	KOKKOLA 10
1368-41	KORSHOLMS HUSMODERSSKOLA	740	261	905-8	10		65380	VASA 38
1393-57	KOTKAN TALOUSKOULU	740	261	285-7	05	HAUKKAVUORENK.8	48100	KOTKA 10
1421-46	KOUVOLAN TALOUSKOULU	740	361	286-6	05	VIITAKUMMUNTIE 2	45200	KOUVOLA 20
1394-31	KUOPIOIN TALOUSKOULU	740	152	297-6	08	ASEMAKATU 4	70100	KUOPIO 10
1354-47	KYMENLAAKSON KOTITALOUSOPPIL.	740	261	917-7	05		49630	VEHKAJOKI
1395-14	LAHDEN TALOUSKOULU	740	152	398-2	04	SAIMAANKATU 3	15140	LAHTI 14
1396-39	LAPPEENRANNAN TALOUSKOULU	740	152	405-3	05	ARMILANKATU 42	53100	LPR 10
1369-24	LAPUAN EMÄNTÄKOULU	740	152	408-0	10	SIIRILÄNTIE 3	62100	LAPUA
1370-62	LEPAAN EMÄNTÄKOULU	740	261	082-6	04		14610	LEPAA
1371-46	LIMINGAN EMÄNTÄKOULU	740	261	425-5	11	IIVARINPOLKU	91900	LIMINKA
1381-10	LOIMAAN TALOUSKOULU	740	361	430-1	02	KAUPPALANK.17	32200	LOIMAA
1397-87	MIKKELIN TALOUSKOULU	740	361	491-6	06	LÄHEMÄENKATU 11	50170	MIKKELI 17
1414-11	NIKKARILAN KUULOVAMM.TALOUSK.	740	151	593-1	06	TALOUSKOULU	76620	PYHITTY
1356-03	ORIMATTILAN KOTITALOUSOPISTO	740	261	560-1	01	HEINÄMAANTIE	16300	ORIMATTILA
1398-60	OULAISTEN TALOUSKOULU	740	361	563-8	11	OULAISTENK.7	86300	OULAINEN
1399-44	OULUN TALOUSKOULU	740	152	564-7	11	T.PAKKALANK.15	90140	OULU 14
1417-67	POHJ-HÄMEEN EMÄNTÄKOULU	740	261	702-7	04		34610	RUHALA
1372-29	POHJOIS-KARJALAN EMÄNTÄKOULU	740	261	422-8	07		81770	TIENSUU
1400-17	PORIN TALOUSKOULU	740	361	609-3	02	PUINNINTIE 2	28130	PORI 13
1401-65	RIIHIMÄEN TALOUSKOULU	740	361	694-7	04	LASITEHTAANTIE 6	11100	RIIHIMÄKI 10
1357-93	ROVANIEMEN KOTITALOUSOPISTO	740	261	699-2	12		96400	ROVANIEMI 40
1373-02	RUNNIN EMÄNTÄKOULU	740	261	140-1	08		74595	RUNNI
1402-80	SEINÄJOEN TALOUSKOULU	740	361	743-0	10	UPANKATU 3	60100	SEINÄJOKI 10
1374-92	SOTKANON EMÄNTÄKOULU	740	261	765-0	11		88610	VUOKATTI
1375-75	SUOMUSSALMEN EMÄNTÄKOULU	740	261	777-9	11		89800	SUOMUSSALMI
1376-58	SUONENJOEN EMÄNTÄKOULU	740	261	778-8	08		77600	SUONENJOKI
1377-32	SÄÄMINGIN EMÄNTÄKOULU	740	261	740-3	06		57100	SLN 10
1408-76	TAMPEREEN KODINHOITAJAOPISTO	740	152	837-2	04	SATAMAKATU 17 B	33200	TAMPERE 20
1403-63	TAMPEREEN TALOUSKOULU	740	152	837-2	04	KOULUKATU 18	33200	TAMPERE 20
1378-15	TAPIOLAN EMÄNTÄKOULU	740	361	173-1	05		54100	JOUTSENO
1404-47	TURUN MARTTAYHDIST.TALOUSKOULU	740	152	853-8	02	RAUHANKATU 1 A	20100	TURKU 10
1405-20	VAASAN TALOUSKOULU	740	152	905-8	10	KAUPPAPUIST.4	65100	VAASA 10
1406-03	VARKAUDEN TALOUSKOULU	740	152	915-9	08	LAIVALINNANK.11	78200	VARKAUS 20
1379-30	VARSINAIS-SUOMEN EMÄNTÄKOULU	740	152	529-8	02		21100	NAANTALI
1387-06	VRETHALLA HUSMODERSSKOLA	740	152	243-5	02		25710	VRETA
1410-98	VÄESTÖLIITON KODINHOITAJAOP.	740	152	091-8	01	KALEVANKATU 16	00100	HELSINKI 10
1407-93	VÄSTANKVARNIS HUSHÄLLSSKOLA	740	152	149-2	01		10230	INGÅ ST.
1388-96	ÅLANDS HUSMODERSSKOLA	740	961	736-6	03		22430	SALTVIK

75 KURSSIKESKUKSET

751 AMMATILLISET KURSSIKESKUKSET

NUMERO	OPPILAITOKSEN NIMI	TYYPPI	OMIST.	KUNTA	LÄÄNI	LÄHIOSOITE	POSTINRO	POSTITOIMIPAIKKA
1589-28	ET-KARJALAN AMM.KURSSIKESKUS	751	151	405-3	05	TUKKIKATU 2	53900	L:RANTA 90
1584-98	ET-KYJENLAAKSON AMM.KURSSIKESK	751	151	285-7	05	MALMINGINKATU 6	48600	KARHULA
1590-33	FORSAN AMMATILL.KURSSIKESKUS	751	361	061-5	04	SAKSANK.23	30100	FORSSA 10
1583-08	HUITTISTEN AMM.KURSSIKESKUS	751	361	102-5	02	TEOLLI SUUST.5-7	32700	HUITTINEN
1588-11	HYVINKÄÄ-RIIHIMÄEN KURSSIKESK.	751	151	106-1	01	TORIKATU 8	05800	HYVINKÄÄ
1619-55	HÄMEENLINNAN AMM.KURSSIKESKUS	751	361	109-8	04	HATTELMALANT. 25	13100	HML 10
1604-78	IISALMEN AMMATILL.KURSSIKESKUS	751	461	140-1	08	YRITTÄJÄNT.19	74130	IISALMI 3
1709-49	ITÄ-UUDENMAAN AMM.KURSSIKESKUS	751	461	018-3	01	TYÖPAJATIE 20	06100	PORVOO 10
1605-51	JALASJÄRVEN AMM.KURSSIKESKUS	751	361	164-9	10	KP 1	61600	JALASJÄRVI
1597-02	JYVÄSKYLÄN AMM.KURSSIKESKUS	751	461	179-5	09	TAPIONKATU 4	40100	JYVÄSKYLÄ 10
1618-72	JÄRVENPÄÄN AMM.KURSSIKESKUS	751	361	186-9	01	WÄRTSILÄNKATU 61	04400	JÄRVENPÄÄ
1606-35	KAJAANIN AMMATILL.KURSSIKESKUS	751	361	205-9	11	KETUNPOLKU 1	87100	KAJAANI 10
1587-38	KALAJOKILAAKSON AMM.KURSSIK.	751	461	535-3	11	PL 22	85501	NIVALA
1591-16	KANKAANPÄÄN AMMATILL.KURSSIK.	751	151	214-1	02	PL.18	38701	KANKAANPÄÄ
1777-95	KESKI-PDHJANMAAN AMM.KURSSIK.	751	461	272-9	10		67900	KOKKOLA 90
1771-34	KIIPULAN AMMATILL.KURSSIKESKUS	751	151	165-8	04	PPA 1 KIIPULA	14200	TURENKI
1607-18	KORSNÄSIN AMM.KURSSIKESKUS	751	361	280-2	10		66200	KORSNÄS
1608-41	KOUVOLAN AMMATILL.KURSSIKESKUS	751	151	286-6	05	VATAJANTIE 2	45100	KOUVOLA 10
1609-81	KUOPION AMMATILL.KURSSIKESKUS	751	361	297-6	08	VUORELANK.5-7	70300	KUOPIO 30
1585-71	KUUSAMON AMM.KURSSIKESKUS	751	361	305-6	11	ULKUTIE 3	93600	KUUSAMO
1592-31	LAHDEN AMMATILL.KURSSIKESKUS	751	361	398-2	04	KATSASTAJANK.14	15800	LAHTI 80
1593-89	LAITILAN AMMATILL.KURSSIKESKUS	751	361	400-8	02	TURUNTIE 9	23800	LAITILA
1611-53	LEIVONMÄEN AMM.KURSSIKESKUS	751	151	415-4	09		41730	KIVISUO
1615-26	LÄNSI-POHJAN AMM.KURSSIKESKUS	751	461	851-0	12	SEMINAARINK.18	95430	TORNIO 3
1598-92	MIKKELIN AMM.KURSSIKESKUS	751	461	491-6	06	RAVIRADANT.8-10	50100	MIKKELI 10
1599-75	OULUN AMM.KURSSIKESKUS	751	361	564-7	11	KOTKANTIE 3	90250	OULU 25
1600-49	PAIMION AMM.KURSSIKESKUS	751	361	577-5	02		21530	PAIMIO
1603-95	POHJ.-KARJALAN AMM.KURSSIKESK.	751	461	167-6	07	KAISLAKATU 3	80130	JOENSUU 13
1612-86	PORIN AMMATILL.KURSSIKESKUS	751	151	609-3	02	ULASOORINTIE	28600	PORI 60
1708-65	PÄÄKAUP.SEUDUN AM.KURSSIKESKUS	751	151	092-7	01	KONALANKUJA 1-3	00390	HELSINKI 39
1582-25	RAAHEN AMM.KURSSIKESKUS	751	361	678-1	11	PL.59	92101	RAAHE
1613-69	RAISION AMMATILL.KURSSIKESKUS	751	361	680-0	02		21200	RAISIO
1614-43	ROVANIEMEN AMM.KURSSIKESKUS	751	461	698-3	12	JÄNKÄTIE 1	96300	ROVANIEMI 30
1601-22	SAVONLINNAN AMM.KURSSIKESKUS	751	361	740-3	06	TELAKKATIE 9	57230	SLN 23
1594-62	SEINÄJOEN AMM.KURSSIKESKUS	751	151	743-0	10	VAPAUDENT.83	60100	SEINÄJOKI 10
1602-05	SIILINJÄRVEN AMM.KURSSIKESKUS	751	361	749-4	08		71800	SIILINJÄRVI
1595-46	TAMPEREEN AMMATILL.KURSSIKESK.	751	151	837-2	04	PL 15	33821	TAMPERE 82
1596-29	TEUVAN AMMATILL.KURSSIKESKUS	751	361	846-4	10	KP 6	64700	TEUVA
1707-82	TURUN AMMATILL. KURSSIKESKUS	751	151	853-8	02	KÄRSÄMÄENTIE 11	20360	TURKU 36
1831-73	TYÖTEHOSEURAN AMM.KURSSIKESKUS	751	152	543-6	01		05200	RAJAMÄKI
1586-54	VAASAN AMM.KURSSIKESKUS	751	361	905-8	10	RUNSORINTIE 1	65380	VAASA 38
1616-09	VARKAUDEN AMM.KURSSIKESKUS	751	361	915-9	08	RELANDERINK. 57	78200	VARKAUS 20
1617-99	VIHDIN AMMATILL.KURSSIKESKUS	751	361	927-8	01		03100	NUMMELA

759 MUUT KURSSIKESKUKSET

1772-82	SAAMELAISALUEEN KOULUTUSKESKUS	759	261	148-3	12		99870	INARI
---------	--------------------------------	-----	-----	-------	----	--	-------	-------

76 HOTELLI- JA RAVINTOLA-ALAN OPPILAITOKSET

NUMERO	OPPILAITOKSEN NIMI	TYYPPI	OMIST.	KUNTA	LÄÄNI	LÄHISOITE	POSTINRO	POSTITOIMIPAIKKA
--------	--------------------	--------	--------	-------	-------	-----------	----------	------------------

760 HOTELLI- JA RAVINTOLA-ALAN OPPILAITOKSET

1412-54	H:GIN HOTELLI-JA RAV. KOULU	760	151	091-8	01	PERHONKATU 11	00100	HELSINKI 10
1413-38	HOTELLI- JA RAVINTOLAOPISTO	760	151	091-8	01	PAJUNIITYNTIE 11	00320	HELSINKI 32
1420-62	J:KYLÄN HOTELLI-JA RAV.KOULU	760	261	179-5	09	TAULUMÄENTIE 45	40200	JYVÄSKYLÄ 20
1418-41	KUOPION HOTELLI-JA RAVINTOLAK.	760	261	297-6	08	PL.13	70201	KUOPIO 20
1436-23	LAHDEN HOTELLI- JA RAV. KOULU	760	361	398-2	04	KIRKKOKATU 27	15140	LAHTI 14
0656-44	PORVOON MATK.OPIST. RAV.OPPIL.	760	461	612-1	01	ALEKSANTERINK.20	06100	PORVOO 10
1415-51	ROVANIEMEN HOT.-JA RAVINTOLAK.	760	261	698-3	12	PL.221	96201	ROVANIEMI 20
1437-06	TURUN HOTELLI- JA RAV. KOULU	760	361	853-8	02	INSPEKTORINK.2-4	20510	TURKU 51
1423-02	VAASAN HOTELLI- JA RAV. KOULU	760	261	905-8	10	RUUTIKELLARINT.2	65140	VAASA 14
1419-24	ÅLANDS HOTELL-OCH RESTAURANGSK	760	961	478-7	03	PB 54	22101	MARIEHAMN

8 KORKEAN ASTEEN OPPILAITOKSET

81 KORKEAKOULUT

811 TIEDEKORKEAKOULUT

1908-97	ELÄINLÄÄKETIETEELL.KORKEAKOULU	811	261	091-8	01	HÄMEENTIE 57	00550	HELSINKI 55
1909-70	HELSINGIN KAUPPAKORKEAKOULU	811	261	091-8	01	RUNEBERGINK14-16	00100	HELSINKI 10
1901-11	HELSINGIN YLIOPISTO	811	261	091-8	01	FABIANINK.33	00170	HELSINKI 17
1917-88	JOENSUUN KORKEAKOULU	811	261	167-6	07	PL 111	80101	JOENSUU 10
1906-24	JYVÄSKYLÄN YLIOPISTO	811	261	179-5	09	SEMINAARINK.15	40100	JYVÄSKYLÄ 10
1916-30	KUOPION KORKEAKOULU	811	261	297-6	08	PL 138	70101	KUOPIO 10
1918-61	LAPIN KORKEAKOULU	811	261	698-3	12	PL 63	96101	ROVANIEMI 10
1914-32	LAPPEENRANNAN TEKN.KORKEAKOULU	811	261	405-3	05	PL 57	53101	LPR 10
1904-67	OULUN YLIOPISTO	811	261	564-7	11	PL 191	90101	OULU 10
1910-02	SVENSKA HANDELSHÖGSKOLAN	811	261	091-8	01	ARKADIAG.22	00100	H:FORS 10
1915-15	TAMPEREEN TEKN.KORKEAKOULU	811	261	837-2	04	PL 527	33101	TAMPERE 10
1905-41	TAMPEREEN YLIOPISTO	811	261	837-2	04	PL 607	33101	TAMPERE 10
1907-07	TEKNILLINEN KORKEAKOULU	811	261	049-5	01	OTAKAARI 1	02150	ESPOO 15
1911-92	TURUN KAUPPAKORKEAKOULU	811	261	853-8	02	REHTORINPELLONT.	20500	TURKU 50
1902-44	TURUN YLIOPISTO	811	261	853-8	02	VESILINNANMÄKI	20500	TURKU 50
1913-58	VAASAN KORKEAKOULU	811	261	905-8	10	RAASTUVANKATU 31	65100	VAASA 10
1903-84	ÅBO AKADEMI	811	261	853-8	02	DOMKYRKOT.3	20500	ÅBO 50

812 TAIDEKORKEAKOULUT

1742-63	SIBELIUS-AKATEMIA	812	261	091-8	01	P.RAUTATIENK.9	00100	HELSINKI 10
1741-80	TAIDETEOLLINEN KORKEAKOULU	812	261	091-8	01	KAIVOKATU 2-4	00100	HELSINKI 10
1717-56	TEATTERIKORKEAKOULU	812	261	091-8	01	EHRENSVÄRDINT.31	00150	HELSINKI 15

82 OPETTAJANKOULUTUSOPPILAITOKSET

821 LASTENTARHANOPETTAJAOPISTOT

NUMERO	OPPILAITOKSEN NIMI	TYYPPI OMIST. KUNTA LÄÄNI				LÄHIOSOITE	POSTINRO	POSTITOIMIPAIKKA
1761-28	BARNTRÄDGÄRDSLÄRARINSTITUTET	821	261	598-6	10	P.HALLVARSG.8	68600	JAKOBSTAD
1757-40	H:GIN LASTENTARHANDP.OPISTO	821	261	091-8	01	HELSINGINK.3-5	00500	HELSINKI 50
1758-23	J:KYLÄN LASTENTARHANDP.OPISTO	821	261	179-5	09	LÖYLKATU 10	40700	JYVÄSKYLÄ 70
1759-06	OULUN LASTENTARHANDP.OPISTO	821	261	564-7	11	KIRKKOKATU 3	90100	OULU 10
1760-45	TAMPEREEN LASTENTARHANDP.OPISTO	821	261	837-2	04	AMMATTIKOULUNK.1	33230	TAMPERE 23
823 AMMATTIKOULUJEN OPETTAJAOPISTOT								
1762-01	AMMATTIKOUL.H:LINNAN OP.OPISTO	823	261	109-8	04	PL.182	13101	HML 10
1763-91	AMMATTIKOUL.JYVÄSK:N OP.OPISTO	823	261	179-5	09	RAJAKATU 35	40200	JYVÄSKYLÄ 20
829 MUUT OPETTAJANKOULUTUSOPPILAITOKSET								
2001-75	HEINOLAN KURSSIKESKUS	829	261	088-0	06	LAMPIKATU 5	18100	HEINOLA 10
83 SOTILASALAN KORKEAN ASTEEN OPPILAITOKSET								
831 KADETTIKOULU JA SOTAKORKEAKOULU								
1866-22	KADETTIKOULU	831	261	091-8	01	PL.7	00861	HELSINKI 86
1864-32	SOTAKORKEAKOULU	831	261	091-8	01		00170	HELSINKI 17
839 MUUT SOTILASALAN KORKEAN ASTEEN OPPILAITOKSET								
1861-92	ILMASOTAKOULU	839	261	233-4	10	PL 5	62201	KAUHAVA
1856-24	ILMATORJUNTAKOULU	839	261	858-3	01	PL 5	04301	HYRYLÄ
1863-58	MERISOTAKOULU	839	261	091-8	01	PL 5	00191	HELSINKI 19
1857-07	PIONEERIKOULU	839	261	044-0	05	PL 5	45611	KORIA
1855-41	RANNIKKOTYKISTÖKOULU	839	261	091-8	01	PL 8	00861	HELSINKI 86
1865-15	TAISTELUKOULU	839	261	186-9	01	PL 5	04401	JÄRVENPÄÄ
1854-67	TYKISTÖKOULU	839	261	214-1	02	PL 5	38841	NIINISALO
1852-36	VIESTIKOULU	839	261	694-7	04	PL 6	11311	RIIHIMÄKI 31
84 TOIMISTO- JA YHTEISKUNTA-ALOJEN KORKEAN ASTEEN OPPILAITOKSET								
842 TOIMISTOALAN KORKEAN ASTEEN OPPILAITOKSET								
1739-68	HELSINGIN SIHTEERIOPISTO	842	152	091-8	01	MÄKITORPANP.4	00620	HKI 62
843 YHTEISKUNTA-ALAN KORKEAN ASTEEN OPPILAITOKSET								
1737-37	SV.SOCIAL-OCH KOMMUNALHÖGSKOL.	843	261	091-8	01	TOPELIUSGATAN 16	00250	H:FORS 25
85 TAIDEALAN KORKEAN ASTEEN OPPILAITOKSET								
851 KUVAAMATAITEEN JA TAIDETEOLLISUUDEN KORKEAN ASTEEN OPPILAITOKSET								
1740-40	SUOMEN TAIDEAKATEMIAN KOULU	851	151	091-8	01	KAIVOKATU 2-4 B	00100	HELSINKI 10
89 MUUT KORKEAN ASTEEN OPPILAITOKSET								

NUMERO	OPPILAITOKSEN NIMI	TYYPPI	OMIST.	KUNTA	LÄÄNI	LÄHISOITE	POSTINRO	POSTITOIMIPAIKKA
--------	--------------------	--------	--------	-------	-------	-----------	----------	------------------

890 MUUT KORKEAN ASTEEN OPPILAITOKSET

1743-47	SJOMEN ORTOD.PAPPISSEMINAARI	890	261	297-6	08	KARJALANKATU 1	70300	KUOPIO 30
1744-20	SJOMEN PUHEGPISTO	890	152	091-8	01	TÖÖLÖNKATU 15E94	00100	HELSINKI 10

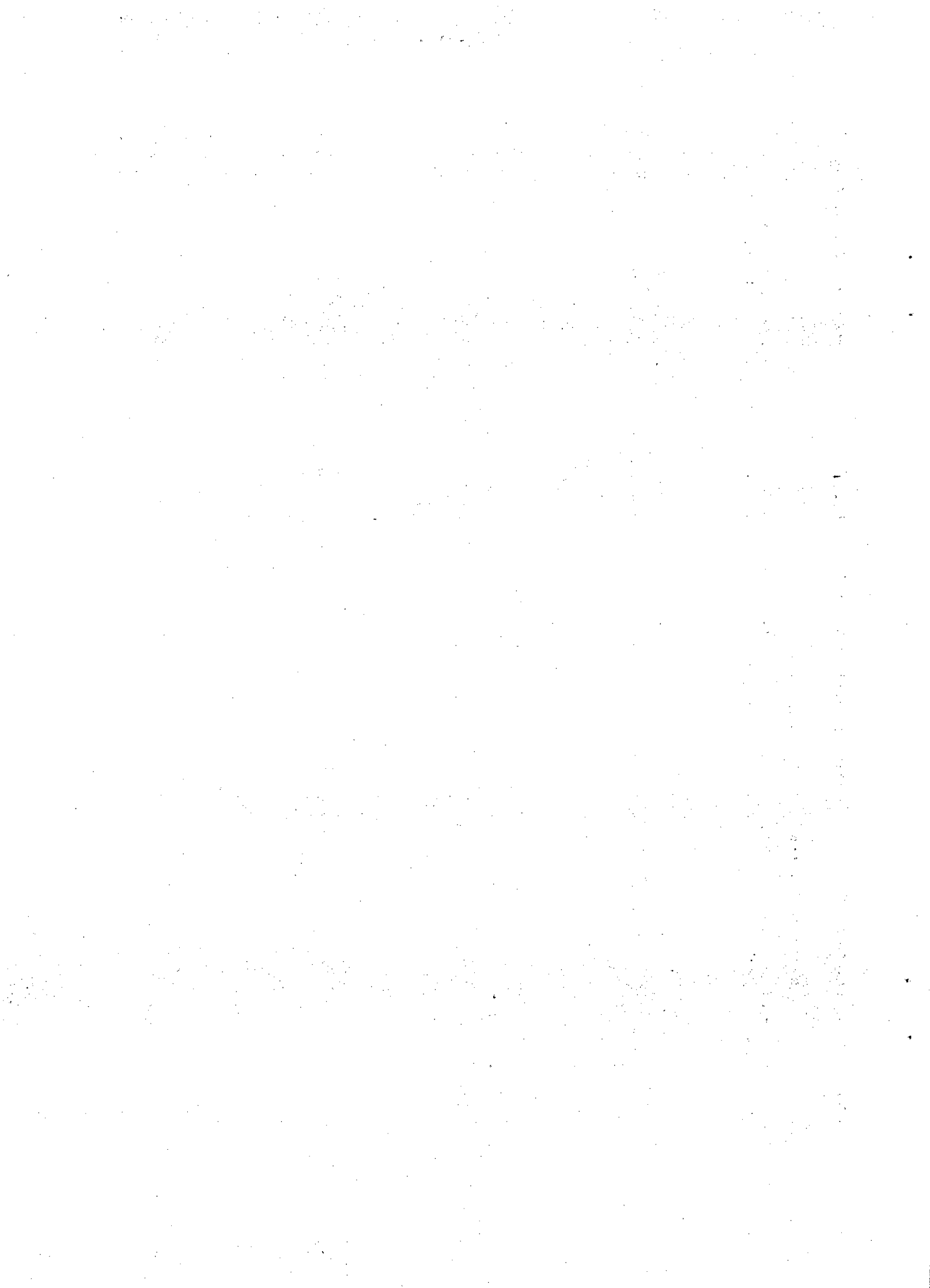

OPPILAITOKSET NUMEROJÄRJESTYKSESSÄ

LÄROANSTALTERNA ENLIGT IDENTIFIERINGSNUMMER

NUMERO	NIMI	KUNTA	NUMERO	NIMI	KUNTA
0001-95	ALAHÄRMÄN LUKIO	ALAHÄRMÄ	V.-71	NIMENMUUTOS, ENT: KRUUNUHAAN KESKIKOULU	
V.-77	NIMENMUUTOS, ENT: ALAHÄRMÄN YHTEISLUKIO		V.-53	NIMENMUUTOS, ENT: HELSINGIN III TYTTÖKOULU	
V.-70	NIMENMUUTOS, ENT: ALAHÄRMÄN YHTEISKOULU				
0002-78	ALAJÄRVEN LUKIO	ALAJÄRVI	*0018-39	KYYJÄRVEN KESKIKOULU	KYYJÄRVI PERUSK. 73
V.-70	NIMENMUUTOS, ENT: ALAJÄRVEN YHTEISKOULU		*0019-12	LEHTIMAEN KESKIKOULU	LEHTIMÄKI LAKKAUT. 71
0003-51	ALAVUDEN LUKIO	ALAVUS	*0020-50	MAANINGAN KESKIKOULU	MAANINKA PERUSK. 75
V.-70	NIMENMUUTOS, ENT: ALAVUDEN YHTEISKOULU		*0021-34	PERÄSEINÄJOEN KESKIKOULU	PERÄSEINÄJ. PERUSK. 75
0004-35	ALPPILAN LUKIO	HELSINKI	*0022-17	SAAREN KESKIKOULU	SAARI LAKKAUT. 75
V.-77	NIMENMUUTOS, ENT: ALPPILAN YHTEISLYSEO		0023-73	BJÖRNEBORGS SVENSKA SAMSKOLA	PORI
0005-18	ASHÖJDENS GYMNASIUM	HELSINKI	0024-80	BORGÅ GYMNASIUM	PORVOO
V.-77	NIMENMUUTOS, ENT: ANDRA SVENSKA LYCEUM		V.-75	NIMENMUUTOS, ENT: BORGÅ LYCEUM	
V.-77	YHDISTETTY ÄGGELBY SVENSKA SAMSKOLA	0961	V.-75	YHDISTETTY STRÖMBORGSKA LÄROVERKET	0769
V.-71	YHDISTETTY SVENSKA AFTONLÄROVERKET	0773	*0025-63	BOTBY SVENSKA SAMSKOLA	HELSINKI YHD.-73 0026
0006-74	APOLLON YHTEISKOULU	HELSINKI	V.-70	NIMENMUUTOS, ENT: NYA SVENSKA FLICKSKOLAN	
V.-59	NIMENMUUTOS, ENT: HGIN V YHTEISKOULU		0026-47	BRÄNDÖ GYMNASIUM	HELSINKI
0007-81	ARKADIAN YHTEISLYSEO	HELSINKI	V.-77	NIMENMUUTOS, ENT: ÖSTRA SVENSKA LÄROVERKET	
V.-38	NIMENMUUTOS, ENT: KOULUKUJAN YHTEISLYSEO		V.-73	NIMENMUUTOS, ENT: BRÄNDÖ SVENSKA SAMSKOLA	
V.-28	NIMENMUUTOS, ENT: UUSI YKSIT. YHTEISLYSEO		V.-73	YHDISTETTY BOTBY SVENSKA SAMSKOLA	0025
0008-64	AURAJOEN LUKIO	TURKU	*0027-20	SEINÄJOEN ILTAOPPIKOULU	SEINÄJOKI YHD.-75 0763
V.-76	NIMENMUUTOS, ENT: AURAJOEN YHTEISKOULU		0028-03	AITON KOTITALOUSKESKIKOULU	LUOPIOINEN
0009-48	ASKOLAN LUKIO	ASKOLA	*0029-93	HAKALAHDEN KESKIKOULU	KOKKOLA PERUSK. 74
V.-75	NIMENMUUTOS, ENT: ASKOLAN YHTEISKOULU		*0030-25	HELSINGIN JUUTAL. YHTEISKOULU	HELSINKI PERUSK. 77
0010-86	PYHÄSELÄN LUKIO	PYHÄSELKÄ	*0031-08	HIRVENSALMEN KUNN. KESKIKOULU	HIRVENSALMI PERUSK. 74
V.-74	NIMENMUUTOS, ENT: PYHÄSELÄN YHTEISLYSEO		0032-98	JAKOMÄEN LUKIO	HELSINKI
*0011-69	HELSINGIN TYTTÖKOULU	HELSINKI	V.-77	NIMENMUUTOS, ENT: JAKOMÄEN YHTEISKOULU	
*0012-43	KIRKKOPUISTON TYTTÖKOULU	HELSINKI	*0033-71	DRUMSÖ SVENSKA SAMSKOLA	HELSINKI YHD.-75 0128
V.-57	NIMENMUUTOS, ENT: HGIN TOINEN TYTTÖKOULU		*0034-54	JOKIOISTEN YHTEISKOULU	JOKIOINEN PERUSK. 76
*0013-26	TURUN TYTTÖKOULU	TURKU	*0035-38	JORDISTEN KUNN. KESKIKOULU	JORDINEN PERUSK. 75
V.-27	NIMENMUUTOS, ENT: TURUN TYTTÖPUISTO		0036-11	EKENÄS GYMNASIUM	TAMMISAARI
*0014-09	SVENSKA FLICKSKOLAN I H: FORS	HELSINKI	V.-76	NIMENMUUTOS, ENT: EKENÄS SAMLYCEUM	
*0015-95	HARTOLAN KESKIKOULU	HARTOLA	V.-42	NIMENMUUTOS, ENT: VÄSTRA NYLANDS SAMLYCEUM	
*0016-72	ISOJOEN KESKIKOULU	ISOJOKI			
0017-55	LAAJASALON LUKIO	HELSINKI			
V.-77	NIMENMUUTOS, ENT: LAAJASALON YHTEISLYSEO				

NUMERO	NIMI	KUNTA	
0037-69	ELISENVAARAN LUKIO	KARINAINEN	
V.-76	NIMENMUUTOS, ENT: ELISENVAARAN YHTEISLUKIO		
V.-69	NIMENMUUTOS, ENT: ELISENVAARAN YHTEISKOULU		
*0038-84	EMÄKUSKEN YHTEISKOULU	NOKIA	YHD.-76 0556
0039-67	KAUKLAHDEN LUKIO	ESPOO	
V.-77	NIMENMUUTOS, ENT: ESPOON YHTEISLYSEO		
0040-72	HAUKILAHDEN LUKIO	ESPOO	
V.-77	NIMENMUUTOS, ENT: ETELÄ-ESPOON YHTEISKOULU		
0041-89	ETELÄ-KAARELAN LUKIO	HELSINKI	
V.-77	NIMENMUUTOS, ENT: ETELÄ-KAARELAN YHTEISKOULU		
0042-62	EURAJOEN LUKIO	EURAJOKI	
V.-76	NIMENMUUTOS, ENT: EURAJOEN YHTEISKOULU		
0043-46	EURAN LUKIO	EURA	
V.-76	NIMENMUUTOS, ENT: EURAN YHTEISKOULU		
0044-29	EVIJÄRVEN LUKIO	EVIJÄRVI	
V.-69	NIMENMUUTOS, ENT: EVIJÄRVEN YHTEISKOULU		
0045-02	ENON LUKIO	ENO	
0046-92	ELIMÄEN LUKIO	ELIMÄKI	
V.-75	NIMENMUUTOS, ENT: ELIMÄEN YHTEISKOULU		
*0047-75	KALVOLAN KUNN. KESKIKOULU	KALVOLA	PERUSK. 76
0048-58	HERVANNAN LUKIO	TAMPERE	
V.-76	NIMENMUUTOS, ENT: KAUKAJÄRVEN YHTEISKOULU		
*0049-32	KEMIJÄRVEN YHTEISKOULU	KEMIJÄRVI	PERUSK. 72
*0050-79	KONNEVEDEN KUNN. KESKIKOULU	KONNEVESI	PERUSK. 73
*0051-52	KOTKAN YHTEISKOULU	KOTKA	LAKKAUT. 74
V.-45	NIMENMUUTOS, ENT: UURAAAN YHTEISKOULU		
*0052-36	KUOREVEDEN KESKIKOULU	KUOREVESI	PERUSK. 75
*0053-19	KUUSJOEN YHTEISKOULU	KUUSJOKI	LAKKAUT. 76
*0054-67	LOHJAN YHTEISKOULU	LOHJAN MLK	PERUSK. 76
*0055-82	LOHTAJAN YHTEISKOULU	LOHTAJA	PERUSK. 74
*0056-65	MALMINPÄÄN KESKIKOULU	PORI	PERUSK. 74

NUMERO	NIMI	KUNTA	
0057-49	KUHALAN LUKIO	FORSSA	
V.-76	NIMENMUUTOS, ENT: FORSSAN YHTEISKOULU		
0058-22	LINIKKALAN LUKIO	FORSSA	
V.-76	NIMENMUUTOS, ENT: FORSSAN YHTEISLYSEO		
0059-05	MARTINLAAKSON LUKIO	VANTAA	
V.-77	NIMENMUUTOS, ENT: MARTINLAAKSON YHTEISKOULU		
*0060-44	NIINISALON YHTEISKOULU	KANKAANPÄÄ	PERUSK. 74
0061-27	KARLEBY SVENSKA GYMNASIUM	KOKKOLA	
V.-77	NIMENMUUTOS, ENT: GAMLAKARLEBY SVENSKA GYMNASIUM		
V.-74	NIMENMUUTOS, ENT: GAMLA KARLEBY SV. SAMLYCEUM		
0062-00	GYMNASIET GRANKULLA SAMSKOLA	KAUNIAINEN	
V.-77	NIMENMUUTOS, ENT: GRANKULLA SAMSKOLA		
0063-90	OUNASVAARAN LUKIO	ROVANIEMI	
V.-72	NIMENMUUTOS, ENT: OUNASVAARAN YHTEISKOULU		
*0064-73	PARAISTEN SUOMAL. KESKIKOULU	PARAINEN	PERUSK. 73
0065-56	HAAPAJÄRVEN LUKIO	HAAPAJÄRVI	
V.-74	NIMENMUUTOS, ENT: HAAPAJÄRVEN YHTEISKOULU		
0066-30	HAAPAMÄEN LUKIO	KEURUU	
V.-74	NIMENMUUTOS, ENT: HAAPAMÄEN YHTEISLYSEO		
0067-13	HAAPAVEDEN YHTEISLUKIO	HAAPAVESI	
V.-67	NIMENMUUTOS, ENT: HAAPAVEDEN YHTEISKOULU		
*0068-53	HAKALEHDON YHTEISKOULU	ESPOO	LAKKAUT. 78
0069-86	SOTUNGIN LUKIO	VANTAA	
V.-77	NIMENMUUTOS, ENT: HAKUNILAN YHTEISKOULU		
0070-18	VEHKALAHDEN LUKIO	VEHKALAHTI	
V.-80	NIMENMUUTOS, ENT: PAPPILANSALMEN LUKIO		
V.-75	NIMENMUUTOS, ENT: HAMINAN YHTEISKOULU		
0071-66	LINNOITUKSEN LUKIO	HAMINA	
V.-75	NIMENMUUTOS, ENT: HAMINAN YHTEISLYSEO		
0072-81	HANGON LUKIO	HANKO	
V.-76	NIMENMUUTOS, ENT: HANGON YHTEISLYSEO		
0073-64	HANGÖ GYMNASIUM	HANKO	
V.-76	NIMENMUUTOS, ENT: HANGÖ SAMLYCEUM		

NUMERO	NIMI	KUNTA	
V.-25	NIMENMUUTOS, ENT: MELLANSKOLAN I HANGÖ		
0074-48	HARJAVALLAN LUKIO	HARJAVALTA	
V.-76	NIMENMUUTOS, ENT: HARJAVALLAN YHTEISLUKIO		
0075-21	KAARILAN LUKIO	TAMPERE	
V.-76	NIMENMUUTOS, ENT: HARJUN YHTEISKOULU		
0076-04	HAUKIPUTAAN LUKIO	HAUKIPUDAS	
V.-69	NIMENMUUTOS, ENT: HAUKIPUTAAN YHTEISKOULU		
0077-94	HAUSJÄRVEN LUKIO	HAUSJÄRVI	
V.-69	NIMENMUUTOS, ENT: HAUSJÄRVEN YHTEISKOULU		
V.-49	NIMENMUUTOS, ENT: OITIN YHTEISKOULU		
0078-77	KYMENKARTANON LUKIO	HEINOLA	
V.-75	NIMENMUUTOS, ENT: HEINOLAN YHTEISKOULU		
0079-50	LYSEONMÄEN LUKIO	HEINOLA	
V.-75	NIMENMUUTOS, ENT: HEINOLAN YHTEISLYSEO		
0080-99	HEINÄVEDEN LUKIO	HEINÄVESI	
V.-75	NIMENMUUTOS, ENT: HEINÄVEDEN YHTEISKOULU		
0081-72	HYKKYLÄN LUKIO	HELSINKI	
V.-77	NIMENMUUTOS, ENT: HELSINGIN KAKSOISYHTEISLYSEO		
V.-44	NIMENMUUTOS, ENT: VIIPURIN KAKSOISYHTEISLYSEO		
V.-30	NIMENMUUTOS, ENT: VIIPURIN SUOMALAINEN LYSEO		
0082-55	RESSUN LUKIO	HELSINKI	
V.-77	YHDISTETTY VALTION ILTAOPPIKOULU		0894
V.-77	NIMENMUUTOS, ENT: HELSINGIN LYSEO		
0083-39	HELSINGIN I NORMAALIKOULU	HELSINKI	
V.-74	NIMENMUUTOS, ENT: HELSINGIN NORMAALILYSEO		
0084-12	HGIN RANSK.-SUOM. KOULU	HELSINKI	
V.-77	NIMENMUUTOS, ENT: HGIN RANSK-SUOM.YHTEISLYSEO		
0085-52	HELSINGIN SAKSALAINEN KOULU	HELSINKI	
0086-85	HELSINGIN SUOMAL.YHTEISKOULU	HELSINKI	
0087-68	SUOMALAIS-VENÄLÄINEN KOULU	HELSINKI	
V.-77	NIMENMUUTOS, ENT: HELSINGIN SUOMAL-VENÄL KOULU		
V.-70	YHDISTETTY HGIN SUOM-VEN.KOUL.SUOM.YHT.K.		0106
V.-70	NIMENMUUTOS, ENT: HGIN SUOM-VEN.KOUL.VENK.YHTENK		
0088-42	TORKKELIN LUKIO	HELSINKI	
V.-79	NIMENMUUTOS, ENT: TORKKELINKADUN LUKIO		

NUMERO	NIMI	KUNTA	
V.-77	NIMENMUUTOS, ENT: HELSINGIN TOINEN LYSEO		
0089-25	SIBELIUS-LUKIO	HELSINKI	
V.-82	NIMENMUUTOS, ENT: KRUUNUNHAAN LUKIO		
V.-77	NIMENMUUTOS, ENT: KRUUNUNHAAN YHTEISLYSEO		
V.-73	NIMENMUUTOS, ENT: HELSINGIN LUKIO		
V.-73	YHDISTETTY HELSINGIN TYTTÖKOULU		0011
V.-71	NIMENMUUTOS, ENT: HGIN TYTTÖLUKIO		
V.-27	NIMENMUUTOS, ENT: HGIN SUOM.YO.JOHT.TYTTÖK.JATKL		
0090-63	HELSINGIN UUSI YHTEISKOULU	HELSINKI	
0091-47	HELSINGIN YHTEISLYSEO	HELSINKI	
V.-74	YHDISTETTY LAPINPUISTON YHTEISLYSEO		0410
0092-20	YHTENÄISKOULUN LUKIO	HELSINKI	
V.-77	NIMENMUUTOS, ENT: HELSINGIN YHTENÄISKOULU		
0093-03	ESPOONLAHDEN LUKIO	ESPOO	
V.-77	NIMENMUUTOS, ENT: ESPOONLAHDEN YHTEISKOULU		
V.-74	NIMENMUUTOS, ENT: HELSINGIN YKSITYISLYSEO		
0095-76	HERTONIEMEN YHTEISKOULU	HELSINKI	
V.-57	NIMENMUUTOS, ENT: HGIN YHT.KOULU JA REAALILUKIO		
0096-59	HONKAJOEN LUKIO	HONKAJOKI	
V.-74	NIMENMUUTOS, ENT: HONKAJOEN YHTEISKOULU		
0097-33	POHJOISPUISTON LUKIO	HYVINKÄÄ	
V.-76	NIMENMUUTOS, ENT: HYVINKÄÄN UUSI YHTEISKOULU		
V.-56	NIMENMUUTOS, ENT: HGIN VERKATEHD.OY:N YHT.KOULU		
0098-16	HYVINKÄÄN KESKUSTAN LUKIO	HYVINKÄÄ	
V.-76	NIMENMUUTOS, ENT: HYVINKÄÄN YHTEISKOULU		
0099-49	HÄMEENKYRÖN LUKIO	HÄMEENKYRÖ	
V.-74	NIMENMUUTOS, ENT: HÄMEENKYRÖN YHTEISKOULU		
V.-49	NIMENMUUTOS, ENT: KYRÖSKOSKEN YHTEISKOULU		
0100-79	HÄMEENLINNAN LYSEON LUKIO	HÄMEENLINNA	
V.-76	NIMENMUUTOS, ENT: HÄMEENLINNAN LYSEO		
0101-52	KAURJALAN LUKIO	HÄMEENLINNA	
V.-76	NIMENMUUTOS, ENT: HÄMEENLINNAN YHTEISLYSEO		
V.-74	NIMENMUUTOS, ENT: HÄMEENLINNAN TYTTÖLYSEO		
0102-36	HÄMEENLINNAN YHT.KOULUN LUKIO	HÄMEENLINNA	
V.-76	NIMENMUUTOS, ENT: HÄMEENLINNAN YHTEISKOULU		
0103-19	HANKASALMEN LUKIO	HANKASALMI	

NUMERO	NIMI	KUNTA		NUMERO	NIMI	KUNTA	
0104-75	HÄMEENKYLÄN LUKIO	VANTAA		*0126-04	VÄHÄNKYRÖN YHTEISKOULU	VÄHÄKYRÖ	PERUSK. 75
V.-77	NIMENMUUTOS, ENT: HÄMEENKYLÄN YHTEISKOULU			*0127-94	YPÄJÄN KUNN. KESKIKOULU	YPÄJÄ	PERUSK. 76
0105-82	HAUKIVUOREN LUKIO	HAUKIVUORI		0128-77	MATTLIDENS GYMNASIUM	ESPOO	
V.-72	NIMENMUUTOS, ENT: HAUKIVUOREN YHTEISKOULU			V.-77	NIMENMUUTOS, ENT: MATTLIDENS SKOLA OCH GYMNASIUM		
*0106-65	HGIN SUOM-VEN.KOUL.SUOM.YHT.K.	HELSINKI	YHD.-70 0087	V.-75	NIMENMUUTOS, ENT: ESBO SVENSKA MELLANSKOLA		
				V.-75	YHDISTETTY DRUMSÖ SVENSKA SAMSKOLA		0033
0107-49	HELSINGE GYMNASIUM	VANTAA		*0129-50	KYMMENEBRUKS SVENSKA SAMSKOLA	KUUSANKOSKI	PERUSK. 75
V.-77	NIMENMUUTOS, ENT: HELSINGE SVENSKA SAMSKOLA			*0130-99	PRIV.SVENSKA SAMSKOLAN I KASKÖ	KASKINEN	PERUSK. 72
*0108-22	PIEKSAÄN KAUP.KESKIKOULU	PIEKSAÄKI	PERUSK. 74	*0131-72	PRIV. SV. SAMSKOLAN I VARKAUS	VARKAUS	PERUSK. 75
*0109-05	LINNAJOEN YHTEISKOULU	PORVOO	YHD.-75 0657	0132-55	LIEDON LUKIO	LIETO	
V.-73	NIMENMUUTOS, ENT: PORVOON KESKIKOULU			V.-76	NIMENMUUTOS, ENT: LIEDON YHTEISLUKIO		
*0110-44	PUKINMÄEN YHTEISKOULU	HELSINKI	PERUSK. 77	*0133-39	HGIN RAAM.KOUL.ILTAKESKIKOULU	HELSINKI	LAKKAUT.74
V.-69	NIMENMUUTOS, ENT: KUMPULAN YHTEISKOULU			*0134-12	ALAHÄRMÄN KUNNALL.KESKIKOULU	ALAHÄRMÄ	PERUSK. 73
*0111-27	PUNKAHARJUN KUNN. KESKIKOULU	PUNKAHARJU	PERUSK. 75	*0135-60	ALAJÄRVEN KUNNALL.KESKIKOULU	ALAJÄRVI	PERUSK. 74
*0112-00	REPOSAAREN YHTEISKOULU	PORI	PERUSK. 74	*0136-85	ALASTARON KUNNALL.KESKIKOULU	ALASTARO	PERUSK. 76
*0113-90	RIISTAVEDEN KUNN. KESKIKOULU	KUOPIO	PERUSK. 75	*0137-68	ALATORNION KUNNALL.KESKIKOULU	TORNIO	PERUSK. 72
*0114-73	SAUVON YHTEISKOULU	SAUVO	LAKKAUT.76	*0138-42	ALAVIESKAN-RAUTION KUNN.KESKIK	ALAVIESKA	PERUSK. 74
*0115-56	SIMPELEEN YHTEISKOULU	RAUTJÄRVI	PERUSK. 75	*0139-25	ALAVUDEN KUNNALL.KESKIKOULU	ALAVUS	PERUSK. 73
*0116-30	SUKEVAN YHTEISKOULU	SONKAJÄRVI	PERUSK. 74	*0140-63	ENONKOSKEN KUNNALL.KESKIKOULU	ENONKOSKI	PERUSK. 75
*0117-13	TAIVASSAL-KUSTAVIN KUNN KESKIK	TAIVASSALO	PERUSK. 76	*0141-47	ENON KIRKONKYLÄN KUNN. KESKIK.	ENO	PERUSK. 74
*0118-61	TEISKON YHTEISKOULU	TAMPERE	PERUSK. 76	V.-66	NIMENMUUTOS, ENT: ENON KUNN. KESKIKOULU		
*0119-86	TESOMAN KESKIKOULU	TAMPERE	PERUSK. 76	*0142-20	UIMAHARJUN KUNNALL.KESKIKOULU	ENO	PERUSK. 74
*0120-18	TIISTENJOEN YHTEISKOULU	LAPUA	PERUSK. 74	*0143-03	ENONTEKIÖN KUNNALL.KESKIKOULU	ENONTEKIÖ	PERUSK. 72
*0121-74	UURAISTEN YHTEISKOULU	UURAINEN	PERUSK. 73	*0144-93	EVIJÄRVEN KUNNALL.KESKIKOULU	EVIJÄRVI	PERUSK. 73
*0122-81	VARKAUDEN KESKIKOULU	VARKAUS	PERUSK. 75	*0145-76	HAAPAVEDEN KUNNALL.KESKIKOULU	HAAPAVESI	PERUSK. 73
*0123-64	VIINIJÄRVEN YHTEISKOULU	LIPERI	PERUSK. 74	*0146-59	HALIKON KUNNALL.KESKIKOULU	HALIKKO	PERUSK. 76
*0124-48	VILPPULAN YHTEISKOULU	VILPPULA	PERUSK. 75	*0147-33	HALSUAN KUNNALL.KESKIKOULU	HALSUA	PERUSK. 74
*0125-21	VIRKKALAN SUOMAL.YHTEISKOULU	LOHJAN MLK	PERUSK. 76	*0148-16	HARJAVALLAN KUNNALL.KESKIKOULU	HARJAVALTA	PERUSK. 76

NUMERO	NIMI	KUNTA		NUMERO	NIMI	KUNTA	
*0149-56	HAUHON KUNNALL.KESKIKOULU	HAUHO	PERUSK. 75	*0167-87	IISALMEN KUNNALL.KESKIKOULU	IISALMI	PERUSK. 74
*0150-37	HAUKIPUTAAN KUNNALL.KESKIKOULU	HAUKIPUDAS	PERUSK. 72	*0168-60	IKAALISTEN KUNNALL.KESKIKOULU	IKAALIST.MK	PERUSK. 74
0151-10	IIN LUKIO	II		*0169-44	INARIN KUNNALL.KESKIKOULU	INARI	PERUSK. 72
V.-75	NIMENMUUTOS,ENT: IIN YHTEISKOULU			*0170-82	JUANKOSKEN KUNNALL.KESKIKOULU	JUANKOSKI	PERUSK. 73
0152-68	IISALMEN LUKIO	IISALMI		*0171-65	JUUAN KUNNALL.KESKIKOULU	JUUKA	PERUSK. 73
V.-74	NIMENMUUTOS,ENT: IISALMEN YHTEISLYSEO			*0172-49	JYVÄSKYLÄN KAUP.KUNN.KESKIK.	JYVÄSKYLÄ	PERUSK. 72
V.-74	YHDISTETTY YLÄ-SAVON YHTEISLYSEO		0153	*0173-22	JÄMIJÄRVEN KUNNALL.KESKIKOULU	JÄMIJÄRVI	PERUSK. 74
V.-70	NIMENMUUTOS,ENT: IISALMEN LYSEO			*0174-05	JÄMSÄN KUNNALL.KESKIKOULU	JÄMSÄ	PERUSK. 72
*0153-83	YLÄ-SAVON YHTEISLYSEO	IISALMI	YHD.-74 0152	*0175-95	JÄMSÄN-KAIPOLAN KUNN. KESKIK.	JÄMSÄ	PERUSK. 72
V.-70	NIMENMUUTOS,ENT: IISALMEN TYTTÖLYSEO			*0176-78	KAAVIN-JUANKOSKEN KUNN.KESKIK.	KAAVI	PERUSK. 73
0154-66	IITIN LUKIO	IITTI		*0177-51	KAJAANIN MLKN KUNN.KESKIKOULU	KAJAANIN MK	PERUSK. 73
V.-75	NIMENMUUTOS,ENT: IITIN YHTEISKOULU			*0178-35	KANNONKOSKEN KUNN.KESKIKOULU	KANNONKOSKI	PERUSK. 73
0155-40	IKAALISTEN LUKIO	IKAALIST.MK		*0179-18	AURANLAAKSON KUNN. KESKIKOULU	KARINAINEN	PERUSK. 76
V.-68	NIMENMUUTOS,ENT: IKAALISTEN YHTEISKOULU			*0180-56	KARJALOHJAN-SAMMATIN KUNN.KK.	KARJALOHJA	LAKKAUT.76
0156-23	ILMAJOEN LUKIO	ILMAJOKI		*0181-30	KARUNGIN KUNNALL.KESKIKOULU	TORNIO	PERUSK. 72
V.-75	NIMENMUUTOS,ENT: ILMAJOEN YHTEISKOULU			*0182-13	KARVIAN KUNNALL.KESKIKOULU	KARVIA	PERUSK. 74
0157-06	ILOMANTSIN LUKIO	ILOMANTSI		*0183-53	KAUSTISEN-ULLAVAN KUNN.KESKIK.	KAUSTINEN	PERUSK. 74
V.-74	NIMENMUUTOS,ENT: ILOMANTSIN YHTEISLYSEO			*0184-86	KEITELEEN KUNNALL.KESKIKOULU	KEITELE	PERUSK. 74
0158-96	IMATRANKOSKEN LUKIO	IMATRA		*0185-69	KEMIJÄRVEN MLKN KUNN.KESKIK.	KEMIJÄRVI	PERUSK. 72
V.-75	NIMENMUUTOS,ENT: IMATRAN YHTEISLYSEO			*0186-43	KEMIN MLKN KUNNALL.KESKIKOULU	KEMIN MLK	PERUSK. 72
0159-79	INKEROISTEN LUKIO	ANJALANKOSKI		*0187-26	KEMPELEEN KUNNALL.KESKIKOULU	KEMPELE	PERUSK. 74
V.-75	NIMENMUUTOS,ENT: INKEROISTEN YHTEISKOULU			*0188-09	KESTILÄN KUNNALL.KESKIKOULU	KESTILÄ	PERUSK. 73
0160-01	ISONKYRÖN LUKIO	ISOKYRÖ		*0189-99	KESÄLAHDEN KUNNALL.KESKIKOULU	KESÄLAHTI	PERUSK. 73
V.-75	NIMENMUUTOS,ENT: ISONKYRÖN YHTEISKOULU			*0190-21	KIHNIÖN KUNNALL.KESKIKOULU	KIHNIÖ	PERUSK. 74
0161-91	IVALON LUKIO	INARI		0191-04	JAKOBSTADS GYMNASIUM	PIETARSAARI	
0162-74	PORLAMMIN LUKIO	LAPINJÄRVI		V.-73	NIMENMUUTOS,ENT: JAKOBSTADS SAMLYCEUM		
V.-75	NIMENMUUTOS,ENT: ITÄ-UUDENMAAN YHTEISKOULU						
*0163-57	HAUSJÄRVEN KUNNALL.KESKIKOULU	HAJSJÄRVI	PERUSK. 73				
*0164-31	HIMANGAN KUNNALL.KESKIKOULU	HIMANKA	PERUSK. 74				
*0165-14	HOLLOLAN KUNNALL.KESKIKOULU	HOLLOLA	PERUSK. 75				
*0166-54	HYRYNSALMEN KUNNALL.KESKIKOULU	HYRYNSALMI	PERUSK. 73				

NUMERO	NIMI	KUNTA	
V.-28	NIMENMUUTOS, ENT: REALLÄROVERKET I JAKOBSTAD		
0192-94	JALASJÄRVEN LUKIO	JALASJÄRVI	
V.-75	NIMENMUUTOS, ENT: JALASJÄRVEN YHTEISKOULU		
*0193-77	JOENSUUN LYSEO	JOENSUU	YHD.-74 0195
0194-50	JOENSUUN NORMAALIKOULU	JOENSUU	
V.-78	NIMENMUUTOS, ENT: JOENSUUN HARJOITTELUKOULU		
V.-73	NIMENMUUTOS, ENT: JOENSUUN NORMAALILYSEO		
V.-62	NIMENMUUTOS, ENT: PIELISENSUUN YHTEISLYSEO		
V.-58	NIMENMUUTOS, ENT: JOENSUUN KESKIKOULU		
V.-44	NIMENMUUTOS, ENT: VÄRTSILÄN KESKIKOULU		
0195-34	JOENSUUN LYSEON LUKIO	JOENSUU	
V.-80	NIMENMUUTOS, ENT: KESKUSTAN LUKIO		
V.-74	NIMENMUUTOS, ENT: JOENSUUN TYTTÖLYSEO		
V.-74	YHDISETTY JOENSUUN LYSEO		0193
0196-17	JOENSUUN YHTEISKOULUN LUKIO	JOENSUU	
V.-80	NIMENMUUTOS, ENT: LOUHELAN LUKIO		
V.-74	NIMENMUUTOS, ENT: JOENSUUN YHTEISKOULU		
0197-40	JOKELAN LUKIO	TUUSULA	
V.-76	NIMENMUUTOS, ENT: JOKELAN YHTEISKOULU		
0198-80	JOUTSAN LUKIO	JOUTSA	
V.-74	NIMENMUUTOS, ENT: JOUTSAN YHTEISKOULU		
0199-63	JOUTSENON LUKIO	JOUTSENO	
V.-75	NIMENMUUTOS, ENT: JOUTSENON YHTEISKOULU		
0200-37	JUANKOSKEN LUKIO	JUANKOSKI	
V.-75	NIMENMUUTOS, ENT: JUANKOSKEN YHTEISLUKIO		
V.-68	NIMENMUUTOS, ENT: JUANKOSKEN YHTEISKOULU		
0201-10	JUHANA HERTTUAN LUKIO	TURKU	
V.-76	NIMENMUUTOS, ENT: JUHANA HERTTUAN YHTEISKOULU		
0202-76	JUVAN LUKIO	JUVA	
V.-74	NIMENMUUTOS, ENT: JUVAN YHTEISKOULU		
0203-83	JYVÄSKYLÄN LYSEON LUKIO	JYVÄSKYLÄ	
V.-78	YHDISETTY JYVÄSKYLÄN ILTAOPPIKOULU		0417
V.-73	NIMENMUUTOS, ENT: JYVÄSKYLÄN LYSEO		
0204-66	JYVÄSKYLÄN NORMAALIKOULU	JYVÄSKYLÄ	
V.-76	NIMENMUUTOS, ENT: JYVÄSKYLÄN HARJOITTELUKOULU		
V.-73	NIMENMUUTOS, ENT: JYVÄSKYLÄN NORMAALILYSEO		

NUMERO	NIMI	KUNTA	
0205-40	VOIONMAAN LUKIO	JYVÄSKYLÄ	
V.-73	NIMENMUUTOS, ENT: JYVÄSKYLÄN TYTTÖLYSEO		
0206-23	JÄMSÄNKOSKEN LUKIO	JÄMSÄNKOSKI	
V.-71	NIMENMUUTOS, ENT: JÄMSÄNKOSKEN YHTEISKOULU		
0207-06	JÄMSÄN YHTEISLUKIO	JÄMSÄ	
0208-96	JÄRVENPÄÄN LUKIO	JÄRVENPÄÄ	
V.-76	NIMENMUUTOS, ENT: JÄRVENPÄÄN YHTEISKOULU		
0209-79	JURVAN LUKIO	JURVA	
V.-75	NIMENMUUTOS, ENT: JURVAN YHTEISKOULU		
0210-01	JUUAN LUKIO	JUUKA	
*0211-91	KIIHTELYSVAARAN KUNN.KESKIK.	KIIHTELYSV.	PERUSK. 74
*0212-74	KINNULAN-LESTIJÄRVEN KUNN.KK.	KINNULA	PERUSK. 73
*0213-57	KITEEN KUNNALL.KESKIKOULU	KITEE	PERUSK. 73
*0214-31	KITTELÄN KUNN.KOK.KESKIKOULU	KITTELÄ	PERUSK. 72
*0215-14	KIVIJÄRVEN KUNNALL.KESKIKOULU	KIVIJÄRVI	PERUSK. 73
*0216-62	KOLARIN KUNNALL.KESKIKOULU	KOLARI	PERUSK. 72
*0217-87	KOMM.FÖRSÖKSMELLANSK.I PETALAX	MAALAHTI	PERUSK. 71
*0218-60	KOMM.FÖRSÖKSMELLANSK.I KRONOBY	KRUUNUPYY	PERUSK. 71
*0219-44	KONTIOLAHDEN KUNN.KESKIKOULU	KONTIOLAHTI	PERUSK. 74
*0220-82	KORTESJÄRVEN KUNN.KESKIKOULU	KORTESJÄRVI	PERUSK. 73
*0221-65	KOSKEN TL.-MARTT.-MELLIL. K.KK	KOSKI TL	PERUSK. 76
*0222-49	KUHMON KUNNALL.KESKIKOULU	KUHMO	PERUSK. 73
V.-70	YHDISETTY LENTIIIRAN KUNN. KESKIKOULU		0393
*0223-22	KUIVANIEMEN KUNN.KESKIKOULU	KUIVANIEMI	PERUSK. 72
*0224-05	KANTA-KUUSAMON K NN.KESKIKOULU	KUUSAMO	PERUSK. 72
V.-68	NIMENMUUTOS, ENT: KUUSAMON KUNN. KESKIKOULU		
*0225-95	POHJ-KUUSAMON KUNN.KESKIKOULU	KUUSAMO	PERUSK. 72
*0226-78	KÄLVIÄN KUNNALL.KESKIKOULU	KÄLVIÄ	PERUSK. 74

NUMERO	NIMI	KUNTA		NUMERO	NIMI	KUNTA	
*0227-51	KÄRSÄMÄEN KUNNALL.KESKIKOULU	KÄRSÄMÄKI	PERUSK. 73	V.-75	YHDISTETTY	KARANGAN LUKIO	0318
*0228-35	LAPINLAHDEN KUNNALL.KESKIKOULU	LAPINLAHTI	PERUSK. 74	V.-73	NIMENMUUTOS, ENT:	KAJAANIN YHTEISLYSEO	
*0229-18	LAPPAJÄRVEN KUNNALL.KESKIKOULU	LAPPAJÄRVI	PERUSK. 74	0252-67	LINNAN LUKIO	KAJAANI	
*0230-56	LOIMAAN-METSÄMAAN KUNN. KESKIK	LOIMAAN MLK	PERUSK. 76	V.-77	YHDISTETTY	KAJAANIN MLKN LUKIO	0473
*0231-30	LOPEN KUNNALL.KESKIKOULU	LOPPI	PERUSK. 76	V.-73	NIMENMUUTOS, ENT:	KAINUUN YHTEISLYSEO	
*0232-13	LUUMÄEN KUNNALL.KESKIKOULU	LUUMÄKI	PERUSK. 73	V.-70	NIMENMUUTOS, ENT:	KAJAANIN TYTTÖLYSEO	
*0233-61	MIEHIKKÄLÄN KUNN.KESKIKOULU	MIEHIKKÄLÄ	PERUSK. 74	0253-41	KALAJOEN LUKIO	KALAJOKI	
*0234-86	MIKKELIN MLKN KUNN.KESKIKOULU	MIKKELIN MK	PERUSK. 73	V.-74	NIMENMUUTOS, ENT:	KALAJOEN YHTEISKOULU	
*0235-69	MUHOKSEN KUNNALL.KESKIKOULU	MUHOS	PERUSK. 74	0254-24	KALEVAN LUKIO	TAMPERE	
*0236-43	MUONIOIN KUNNALL.KESKIKOULU	MUONIO	PERUSK. 72	V.-79	NIMENMUUTOS, ENT:	KALEVAN YHTEISKOULU	
*0237-26	MUURAMEN-SÄYNÄTSAL-KUNN.KOK.KK	SÄYNÄTSALO	PERUSK. 73	0255-07	KALLION LUKIO	HELSINKI	
*0238-09	MUURUVEDEN KUNNALL.KESKIKOULU	JUANKOSKI	PERUSK. 73	V.-77	NIMENMUUTOS, ENT:	KALLION YHTEISKOULU	
*0239-99	NILSIÄN KUNNALL.KESKIKOULU	NILSIÄ	PERUSK. 73	0256-97	KANGASALAN LUKIO	KANGASALA	
*0240-21	NOORMARKUN KUNNALL.KESKIKOULU	NOORMARKKU	PERUSK. 76	V.-73	NIMENMUUTOS, ENT:	KANGASALAN YHTEISKOULU	
*0241-04	ORIMATTILAN KUNNALL.KESKIKOULU	ORIMATTILA	PERUSK. 73	0257-70	KANGASNIEMEN LUKIO	KANGASNIEMI	
*0242-94	ORIPÄÄN-PÖYTYÄN KUNN. KESKIK.	ORIPÄÄ	LAKKAUT. 76	V.-74	NIMENMUUTOS, ENT:	KANGASNIEMEN YHTEISKOULU	
*0243-77	PAAVOLAN KUNNALL.KESKIKOULU	RUUKKI	PERUSK. 74	0258-53	KANKAANPÄÄN LUKIO	KANKAANPÄÄ	
*0244-50	PARKANIN KUNNALL.KESKIKOULU	PARKANO	PERUSK. 74	V.-74	NIMENMUUTOS, ENT:	KANKAANPÄÄN YHTEISLYSEO	
*0245-34	PEDERSÖRENEJD.KOMM.FÖRSÖKSM.SK	PIETARS.MK	PERUSK. 71	0259-37	KANNAKSEN LUKIO	LAHTI	
*0246-17	PELKOSENNIEMEN KUNN.KESKIKOULU	PELKOSENN.	PERUSK. 72	V.-75	NIMENMUUTOS, ENT:	KANNAKSEN YHTEISLYSEO	
*0247-57	PERHON KUNNALL.KESKIKOULU	PERHO	PERUSK. 74	V.-40	NIMENMUUTOS, ENT:	TERIJOEN YHTEISLYSEO	
*0248-80	PERTUNMAAN KUNNALL.KESKIKOULU	PERTUNMAA	PERUSK. 73	0260-75	KANNUKSEN LUKIO	KANNUS	
*0249-63	SIILIN KUNNALL.KESKIKOULU	PIEKSÄM.MK	PERUSK. 74	V.-74	NIMENMUUTOS, ENT:	KANNUKSEN YHTEISKOULU	
	V.-70 NIMENMUUTOS, ENT:	PIEKSÄMÄEN MLKN-JÄPPILÄN K.KK.		0261-58	VESIVALLIN LUKIO	KOTKA	
*0250-69	PIELAVEDEN KUNNALL.KESKIKOULU	PIELAVESI	PERUSK. 74	V.-74	NIMENMUUTOS, ENT:	KARHULAN YHTEISKOULU	
0251-84	VUOHENGIN LUKIO	KAJAANI		0262-32	KARIS-BILLNÄS GYMNASIUM	KARJAA	
				V.-76	NIMENMUUTOS, ENT:	KARIS-BILLNÄS SAMLYCEUM	
				0263-15	KARJAAN LUKIO	KARJAA	
				V.-76	NIMENMUUTOS, ENT:	KARJAAN YHTEISLYSEO	
				0264-55	KARJALAN YHTEISKOULU	HELSINKI	
				V.-40	NIMENMUUTOS, ENT:	VIIPURIN UUSI YHTEISKOULU	
				0265-88	KARJASILLAN LUKIO	GULU	
				V.-74	NIMENMUUTOS, ENT:	KARJASILLAN YHTEISKOULU	
				0266-61	KARKKILAN LUKIO	KARKKILA	
				V.-76	NIMENMUUTOS, ENT:	KARKKILAN YHTEISKOULU	

NUMERO	NIMI	KUNTA	
0267-45	KARSTULAN LUKIO	KARSTULA	
V.-72	NIMENMUUTOS, ENT: KARSTULAN YHTEISKOULU		
0268-28	KAUHAJOEN LUKIO	KAUHAJOKI	
V.-75	NIMENMUUTOS, ENT: KAUHAJOEN YHTEISLYSEO		
0269-01	KAUHAVAN LUKIO	KAUHAVA	
V.-74	NIMENMUUTOS, ENT: KAUHAVAN YHTEISKOULU		
0270-40	KAUNIAISTEN LUKIO	KAUNIAINEN	
V.-77	NIMENMUUTOS, ENT: KAUNIAISTEN SUOM. YHTEISKOULU		
0271-23	KEMIJÄRVEN LUKIO	KEMIJÄRVI	
V.-72	NIMENMUUTOS, ENT: KEMIJÄRVEN YHTEISLYSEO		
0272-06	KEMIN LUKIO	KEMI	
V.-75	YHDISTETTY	KEMIN YHTEISKOULU	0274
V.-74	YHDISTETTY	MERIPUISTON LUKIO	0273
V.-72	NIMENMUUTOS, ENT: KEMIN LYSEO		
*0273-96	MERIPUISTON LUKIO	KEMI	YHD.-74 0272
V.-72	NIMENMUUTOS, ENT: KEMIN TYTTÖLYSEO		
V.-40	NIMENMUUTOS, ENT: SORTAVALAN TYTTÖKOULU		
*0274-79	KEMIN YHTEISKOULU	KEMI	YHD.-75 0272
0275-52	KERAVAN LUKIO	KERAVA	
V.-76	NIMENMUUTOS, ENT: KERAVAN YHTEISKOULU		
0276-36	KESYN LUKIO	JYVÄSKYLÄ	
V.-73	NIMENMUUTOS, ENT: KESKI-SUOMEN YHTEISKOULU		
0277-19	KEURUUN LUKIO	KEURUU	
V.-74	NIMENMUUTOS, ENT: KEURUUN YHTEISKOULU		
0278-42	KILPISEN LUKIO	JYVÄSKYLÄ	
V.-73	NIMENMUUTOS, ENT: KILPISEN OPPIKOULU		
0279-82	KITEEN LUKIO	KITEE	
V.-75	NIMENMUUTOS, ENT: KITEEN YHTEISLUKIO		
V.-70	NIMENMUUTOS, ENT: KITEEN YHTEISKOULU		
0280-14	KITTIILÄN LUKIO	KITTIILÄ	
0281-54	KIUKAISTEN LUKIO	KIUKAINEN	
V.-76	NIMENMUUTOS, ENT: KIUKAISTEN YHTEISKOULU		
0282-87	KIURUVEDEN LUKIO	KIURUVESI	
V.-74	NIMENMUUTOS, ENT: KIURUVEDEN YHTEISLYSEO		

NUMERO	NIMI	KUNTA	
0283-60	KIVERIÖN LUKIO	LAHTI	
V.-75	NIMENMUUTOS, ENT: KIVERIÖN YHTEISKOULU		
0284-44	LAPUAN LUKIO	LAPUA	
V.-74	NIMENMUUTOS, ENT: KIVIRISTIN YHTEISKOULU		
V.-74	YHDISTETTY	LAPUAN YHTEISLYSEO	0414
V.-64	NIMENMUUTOS, ENT: LAPUAN KESKIKOULU		
0285-27	KOKEMÄEN LUKIO	KOKEMÄKI	
V.-76	NIMENMUUTOS, ENT: KOKEMÄEN YHTEISKOULU		
0286-00	KIVINIITYN LUKIO	KOKKOLA	
V.-74	NIMENMUUTOS, ENT: KOKKOLAN YHTEISKOULU		
0287-90	KOKKOLAN YHTEISLYSEON LUKIO	KOKKOLA	
V.-79	NIMENMUUTOS, ENT: LÄNSIPUISTON LUKIO		
V.-74	NIMENMUUTOS, ENT: KOKKOLAN YHTEISLYSEO		
0288-73	KORPILAHDEN LUKIO	KORPILAHTI	
V.-74	NIMENMUUTOS, ENT: KORPILAHDEN YHTEISKOULU		
0289-56	KORSON LUKIO	VANTAA	
V.-77	NIMENMUUTOS, ENT: KORSON YHTEISKOULU		
0290-95	KOSKEN LUKIO	KOSKI TL	
V.-76	NIMENMUUTOS, ENT: KOSKEN T.L. LUKIO		
V.-68	NIMENMUUTOS, ENT: KOSKEN TL. YHTEISKOULU		
0291-78	KOTKAN LYSEON LUKIO	KOTKA	
V.-82	NIMENMUUTOS, ENT: RUOTSINSALMEN LUKIO		
V.-74	NIMENMUUTOS, ENT: RUOTSINSALMEN YHTEISLYSEO		
V.-73	NIMENMUUTOS, ENT: KOTKAN LYSEO		
0292-51	KATARIINAN LUKIO	KOTKA	
V.-74	NIMENMUUTOS, ENT: KATARIINAN YHTEISLYSEO		
V.-73	NIMENMUUTOS, ENT: KOTKAN TYTTÖLYSEO		
0293-35	LANGINKOSKEN LUKIO	KOTKA	
V.-74	NIMENMUUTOS, ENT: KOTKAN YHTEISLYSEO		
V.-44	NIMENMUUTOS, ENT: VIIPURIN YHTEISLYSEO		
0294-18	KOTKA SVENSKA SAMSKOLA	KOTKA	
0295-41	KOUVOLAN LYSEON LUKIO	KOUVOLA	
V.-80	YHDISTETTY	TORKKELIN LUKIO	0296
V.-80	NIMENMUUTOS, ENT: PALOMÄEN LUKIO		
V.-75	NIMENMUUTOS, ENT: KOUVOLAN YHTEISLYSEO		
V.-73	NIMENMUUTOS, ENT: KOUVOLAN LYSEO		

NUMERO	NIMI	KUNTA	NUMERO	NIMI	KUNTA
*0296-81	TORKKELIN LUKIO	KOUVOLA	V.-76	NIMENMUUTOS, ENT: KUPITTAAN YHTEISKOULU	
V.-75	NIMENMUUTOS, ENT: TORKKELIN YHTEISLYSEO		V.-58	NIMENMUUTOS, ENT: TURUN UUSI YHTEISKOULU	
V.-73	NIMENMUUTOS, ENT: KOUVOLAN TYTTÖLYSEO				
0297-64	KOUVONRINTEEN LUKIO	KOUVOLA	0312-32	KURIKAN LUKIO	KURIKKA
V.-75	NIMENMUUTOS, ENT: KOUVOLAN YHTEISKOULU		V.-75	NIMENMUUTOS, ENT: KURIKAN YHTEISKOULU	
0298-48	KRISTIINANKAUPUNGIN LUKIO	KRISTIINA	0313-15	KUSTAA VAASAN ILTAOPPIKOULU	HELSINKI
V.-73	NIMENMUUTOS, ENT: KRISTIINAN YHTEISLYSEO		0314-63	KUUSAMON LUKIO	KUUSAMO
0299-21	KRISTINESTADS GYMNASIUM	KRISTIINA	V.-72	NIMENMUUTOS, ENT: KUUSAMON YHTEISKOULU	
V.-73	NIMENMUUTOS, ENT: KRISTINESTADS SAMLYCEUM		0315-88	KUUSAAN LUKIO	KUUSANKOSKI
0300-77	KUHMOISTEN LUKIO	KUHMOINEN	V.-75	NIMENMUUTOS, ENT: KUUSANKOSKEN YHTEISLYSEO	
V.-75	NIMENMUUTOS, ENT: KUHMOISTEN YHTEISKOULU		0316-61	KÄPYLÄN ILTAOPPIKOULU	HELSINKI
0301-84	KUHMON YHTEISLUKIO	KUHMO	0317-45	KÄPYLÄN LUKIO	HELSINKI
*0302-67	KULMAKOULU	HELSINKI	V.-77	NIMENMUUTOS, ENT: KÄPYLÄN YHTEISKOULU	
0303-41	KULOSAAREN YHTEISKOULU	HELSINKI	*0318-28	KARANGAN LUKIO	KAJAANI
0304-24	KUOPION KLASSILLINEN LUKIO	KUOPIO	V.-73	NIMENMUUTOS, ENT: KAJAANIN YHTEISKOULU	YHD.-75 0251
V.-81	NIMENMUUTOS, ENT: PUIJONLAAKSON LUKIO		0319-01	ÄETSÄN LUKIO	ÄETSÄ
V.-75	NIMENMUUTOS, ENT: KUOPION KLASS. YHTEISLYSEO		V.-81	NIMENMUUTOS, ENT: KIIKAN LUKIO	
0305-07	KUOPION LYSEON LUKIO	KUOPIO	V.-73	NIMENMUUTOS, ENT: KIIKAN-KEIKYÄN YHTEISKOULU	
V.-75	NIMENMUUTOS, ENT: KUOPION LYSEO		0320-40	KARTTULAN LUKIO	KARTTULA
0306-97	KALLAVEDEN LUKIO	KUOPIO	V.-75	NIMENMUUTOS, ENT: KARTTULAN YHTEISKOULU	
V.-75	NIMENMUUTOS, ENT: KALLAVEDEN YHTEISLYSEO		0321-23	KELLOKOSKEN LUKIO	TUUSULA
V.-73	NIMENMUUTOS, ENT: KUOPION TYTTÖLYSEO		V.-76	NIMENMUUTOS, ENT: KELLOKOSKEN YHTEISKOULU	
0307-70	KUOPION YHTEISKOULUN LUKIO	KUOPIO	0322-06	VESALAN LUKIO	HELSINKI
V.-81	NIMENMUUTOS, ENT: KUOPIONLAHDEN LUKIO		V.-77	NIMENMUUTOS, ENT: KONTULAN YHTEISKOULU	
V.-75	NIMENMUUTOS, ENT: KUOPION YHTEISKOULU		0323-96	KYRKSLÄTTS GYMNASIUM	KIRKKONUMMI
0308-53	LINNANPELLON LUKIO	KUOPIO	V.-76	NIMENMUUTOS, ENT: KYRKSLÄTTS SAMSKOLA	
V.-75	NIMENMUUTOS, ENT: KUOPION YHTEISLYSEO		V.-71	NIMENMUUTOS, ENT: LAURELLSKA SKOLAN	
V.-44	NIMENMUUTOS, ENT: PITKÄRANNAN KESKIKOULU		V.-59	NIMENMUUTOS, ENT: SV. PRIV. LÄROVERKET FÖR FLICKOR	
0309-37	KUOPPAKANKAAN LUKIO	VARKAUS	0324-79	NIKKARIN LUKIO	KERAVALA
V.-75	NIMENMUUTOS, ENT: KUOPPAKANKAAN YHTEISKOULU		V.-76	NIMENMUUTOS, ENT: KERAVALAN UUSI YHTEISKOULU	
V.-70	YHDISTETTY VARKAUDEN ILTAKESKIKOULU		0325-52	KERIMÄEN LUKIO	KERIMÄKI
V.-59	NIMENMUUTOS, ENT: VARKAUDEN KESKIKOULU		V.-75	NIMENMUUTOS, ENT: KERIMÄEN YHTEISLYSEO	
0310-75	KUORTANEEN LUKIO	KUORTANE	0326-36	KIIMINGIN LUKIO	KIIMINKI
V.-73	NIMENMUUTOS, ENT: KUORTANEEN YHTEISKOULU		V.-74	NIMENMUUTOS, ENT: KIIMINGIN YHTEISLYSEO	
0311-58	KUPITTAAN LUKIO	TURKU	0327-19	MYYRMÄEN LUKIO	VANTAA

YHD.-80 0295

LAKKAUT.81

0447

NUMERO	NIMI	KUNTA	
V.-77	NIMENMUUTOS, ENT: MYYRMÄEN YHTEISKOULU		
0328-59	KUOPION MUSIIKKILUKIO	KUOPIO	
V.-77	NIMENMUUTOS, ENT: MUSIIKKILUKIO		
V.-75	NIMENMUUTOS, ENT: KUOPION MUSIIKKILUKIO		
0329-82	KIMITO SAMGYMNASIUM	KEMIÖ	
V.-72	NIMENMUUTOS, ENT: KIMITO SVENSKA SAMSKOLA		
0330-14	KÄRKÖLÄN LUKIO	KÄRKÖLÄ	
V.-75	NIMENMUUTOS, ENT: KÄRKÖLÄN YHTEISKOULU		
*0331-62	PIHTIPUTAAN KUNNALL.KESKIKOULU	PIHTIPUDAS	PERUSK. 73
*0332-87	PIIKKIÖN KUNNALL.KESKIKOULU	PIIKKIÖ	PERUSK. 76
*0333-60	POLVIJÄRVEN KUNNALL.KESKIKOULU	POLVIJÄRVI	PERUSK. 74
*0334-44	PORIN KUNNALL.KESKIKOULU	PORI	PERUSK. 72
*0335-27	POSION KUNNALL.KESKIKOULU	POSIO	PERUSK. 72
*0336-00	KURENALAN KUNNALL.KESKIKOULU	PUDASJÄRVI	PERUSK. 72
V.-70	NIMENMUUTOS, ENT: PUDASJÄRVEN UUSI KUNN. KESKIK.		
*0337-90	PUDASJÄRVEN KUNNALL.KESKIKOULU	PUDASJÄRVI	PERUSK. 72
*0338-73	PULKKILAN-PIIPP.-PYHÄNNÄN K.KK	PULKKILA	PERUSK. 73
*0339-56	PUOLANGAN KUNNALL.KESKIKOULU	PUOLANKA	PERUSK. 73
*0340-95	PUSULAN-SOMERNIEMEN KUNN. KK.	PUSULA	LAKKAUT. 76
*0341-78	PUUMALAN KUNNALL.KESKIKOULU	PUUMALA	PERUSK. 72
*0342-51	PYHÄJÖEN-MERIJÄRVEN KUNN. KK.	PYHÄJOKI	PERUSK. 74
*0343-35	PYLKÖNMÄEN KUNNALL.KESKIKOULU	PYLKÖNMÄKI	PERUSK. 73
*0344-18	RANTASALMEN KUNNALL.KESKIKOULU	RANTASALMI	PERUSK. 75
*0345-58	RANUAN KUNNALL.KESKIKOULU	RANUA	PERUSK. 72
*0346-81	RAUMAN MLKN KUNNALL.KESKIKOULU	RAUMAN MLK	PERUSK. 76
*0347-64	RAUTAVAARAN KUNNALL.KESKIKOULU	RAUTAVAARA	PERUSK. 73
*0348-48	REISJÄRVEN KUNNALL.KESKIKOULU	REISJÄRVI	PERUSK. 74
*0349-21	RISTIJÄRVEN KUNNALL.KESKIKOULU	RISTIJÄRVI	PERUSK. 73

NUMERO	NIMI	KUNTA	
*0350-68	MELTAUKSEN KUNNALL.KESKIKOULU	ROVANIEM. MK	PERUSK. 72
*0351-42	MUROLAN KUNNALL.KESKIKOULU	ROVANIEM. MK	PERUSK. 72
*0352-25	NIVAVAARAN KUNNALL.KESKIKOULU	ROVANIEM. MK	PERUSK. 72
*0353-08	PIRTTIKOSKEN KUNN.KESKIKOULU	ROVANIEM. MK	PERUSK. 72
*0354-98	RÄÄKKYLÄN KUNNALL.KESKIKOULU	RÄÄKKYLÄ	PERUSK. 72
*0355-71	SALLAN KUNNALL.KESKIKOULU	SALLA	PERUSK. 72
*0356-54	SAVUKOSKEN KUNNALL.KESKIKOULU	SAVUKOSKI	PERUSK. 72
*0357-38	SIEVIN KUNNALL.KESKIKOULU	SIEVI	PERUSK. 74
*0358-11	SIIKAISTEN KUNNALL.KESKIKOULU	SIIKAINEN	PERUSK. 76
*0359-44	SIIKAJOEN KUNNALL.KESKIKOULU	SIIKAJOKI	PERUSK. 74
*0360-33	SIPPOLAN KUNNALL.KESKIKOULU	ANJALANKOSKI	PERUSK. 75
*0361-16	SODANKYLÄN KUNNALL.KESKIKOULU	SODANKYLÄ	PERUSK. 72
*0362-56	SOININ KUNNALL.KESKIKOULU	SOINI	PERUSK. 72
*0363-89	SOMERON-KIIKALAN KUNN. KESKIK.	SOMERO	PERUSK. 76
*0364-62	SUOMUSSALMEN KUNN.KESKIKOULU	SUOMUSSALMI	PERUSK. 73
*0365-46	ÄMMÄNSAAREN KUNNALL.KESKIKOULU	SUOMUSSALMI	PERUSK. 73
V.-66	NIMENMUUTOS, ENT: SUOMUSSALMEN KUNN. KESKIKOULU		
*0366-29	TAIVALCOSKEN KUNN.KESKIKOULU	TAIVALCOSKI	PERUSK. 72
*0367-02	TAMMELAN KUNNALL.KESKIKOULU	TAMMELA	PERUSK. 76
*0368-92	TERVOLAN KUNNALL.KESKIKOULU	TERVOLA	PERUSK. 72
*0369-75	TERVON KUNNALL.KESKIKOULU	TERVO	PERUSK. 75
*0370-07	TEUVAN KUNNALL.KESKIKOULU	TEUVA	PERUSK. 74
*0371-97	TURUN KUNN. KOKEILUKESKIKOULU	TURKU	PERUSK. 71
*0372-70	TUUPOVAARAN KUNN.KESKIKOULU	TUUPOVAARA	PERUSK. 74
*0373-53	TUUSNIEMEN KUNNALL.KESKIKOULU	TUUSNIEMI	PERUSK. 73

NUMERO	NIMI	KUNTA	PERUSK.	NUMERO	NIMI	KUNTA	PERUSK.	YHD.
*0374-37	TYRNÄVÄN KUNNALL.KESKIKOULU	TYRNÄVÄ	74	0399-95	KOIVUKYLÄN LUKIO	VANTAA		
*0375-10	ULVILAN-KULLAAN KUNN. KESKIK.	ULVILA	76	V.-77	NIMENMUUTOS, ENT: REKOLAN YHTEISKOULU			
	V.-73 NIMENMUUTOS, ENT: ULVILAN KUNNALL.KESKIKOULU			0400-68	PIRKKALAN YHTEISLUKIO	PIRKKALA		
*0376-43	UTAJÄRVEN KUNNALL.KESKIKOULU	UTAJÄRVI	74	0401-42	LAANILAN LUKIO	OULU		
*0377-83	VAALAN KUNNALL.KESKIKOULU	VAALA	73	V.-74	NIMENMUUTOS, ENT: LAANILAN YHTEISKOULU			
*0378-66	VALKEALAN KUNNALL.KESKIKOULU	VALKEALA	73	V.-62	NIMENMUUTOS, ENT: OULUN KESKIKOULU			
*0379-40	VARPAISJÄRVEN KUNN.KESKIKOULU	VARPAISJ.	72	*0402-25	MINERVA SKOLAN	HELSINKI		YHD.-77 0562
*0380-88	VEHMAAN KUNNALL.KESKIKOULU	VEHMAA	74	V.-75	YHDISTETTY	TÖLÖ SVENSKA SANSKOLA		0843
*0381-61	VEHMER SALMEN KUNN.KESKIKOULU	VEHMERSALMI	73	V.-73	NIMENMUUTOS, ENT: LAGUSKA SKOLAN			
*0382-45	VETELIN KUNNALL.KESKIKOULU	VETELI	74	V.-73	YHDISTETTY	LÄROVERK.FÖR GOSSAR O.FLICKOR		0433
*0383-28	VIEREMÄN KUNNALL.KESKIKOULU	VIEREMÄ	74	0403-08	LAHDEN LYSEON LUKIO	LAHTI		
*0384-01	VIITASAAREN KUNN.KESKIKOULU	VIITASAARI	73	V.-75	NIMENMUUTOS, ENT: KARINIEMEN YHTEISLYSEO			
*0385-91	VUOLIJÖEN KUNNALL.KESKIKOULU	VUOLIJOKI	73	V.-73	NIMENMUUTOS, ENT: LAHDEN LYSEO			
*0386-74	VÖRÄ KOMMUNALA MELLANSKOLA	VÖYRI	73	0404-98	LAHDEN YHTEISKOULU	LAHTI		
*0387-57	YLIHÄRMÄN KUNNALL.KESKIKOULU	YLIHÄRMÄ	73	0405-71	TIIRISMAAN LUKIO	LAHTI		
*0388-31	YLI-IIN KUNNALL.KESKIKOULU	YLI-II	74	V.-75	NIMENMUUTOS, ENT: TIIRISMAAN YHTEISKOULU			
*0389-14	YLIKIIHINGIN KUNN.KESKIKOULU	YLIKIIHINKI	74	V.-70	NIMENMUUTOS, ENT: LAHDEN YKSIT. TYTTÖLYSEO			
*0390-52	YLITORNION-MELTOSJÄRVEN K.KK.	YLITORNIU	72	0406-54	LAIHIAN LUKIO	LAIHIA		
*0391-36	YLÄNEEN-PAATTISTEN KUNN.KESKIK	YLÄNE	76	V.-75	NIMENMUUTOS, ENT: LAIHIAN YHTEISLUKIO			
*0392-19	ÄHTÄRIN KUNNALL.KESKIKOULU	ÄHTÄRI	72	V.-72	NIMENMUUTOS, ENT: LAIHIAN YHTEISKOULU			
*0393-42	LENTIIRAN KUNN. KESKIKOULU	KUHMO	YHD.-70 0222	0407-38	LAITILAN LUKIO	LAITILA		
0394-82	ENGLANTILAINEN KOULU	HELSINKI		V.-73	NIMENMUUTOS, ENT: LAITILAN YHTEISKOULU			
*0395-65	LEHTIMÄEN KUNN KOK KESKIKOULU	LEHTIMÄKI	72	0408-11	LAMMIN LUKIO	LAMMI		
*0396-49	KARAKALLION KESKIKOULU	ESPOO	77	V.-76	NIMENMUUTOS, ENT: LAMMIN YHTEISKOULU			
*0397-22	MATINKYLÄN KESKIKOULU	ESPOO	77	0409-51	LAPINLAHDEN LUKIO	LAPINLAHTI		
*0398-05	PELTOLAN YHTEISKOULU	VANTAA	77	V.-69	NIMENMUUTOS, ENT: LAPINLAHDEN YHTEISKOULU			
				*0410-33	LAPINPUISTON YHTEISLYSEO	HELSINKI		YHD.-74 0091
				V.-34	NIMENMUUTOS, ENT: HGIN MAANVILJELYSLYSEO			
				0411-16	LAPPAJÄRVEN LUKIO	LAPPAJÄRVI		
				0412-64	LÖNNROTIN LUKIO	L:RANTA		
				V.-75	NIMENMUUTOS, ENT: LAPPEENRANNAN YHTEISLYSEO			
				0413-89	KIMPISEN LUKIO	L:RANTA		
				V.-75	NIMENMUUTOS, ENT: KIMPISEN YHTEISLYSEO			
				V.-68	NIMENMUUTOS, ENT: LAPPEENRANNAN TYTTÖLYSEO			
				V.-39	NIMENMUUTOS, ENT: LAPPEENRANNAN YKSIT. YHTEISK.			

NUMERO	NIMI	KUNTA	NUMERO	NIMI	KUNTA
*0414-62	LAPUAN YHTEISLYSEO	LAPUA	YHD.-74 0284	0431-61 MYLLYHARJUN LUKIO	LOVIISA
	V.-74 NIMENMUUTOS, ENT: LAUKAAN YHTEISKOULU			V.-75 NIMENMUUTOS, ENT: LOVIISAN YHTEISLYSEO	
0415-46	LAUKAAN LUKIO	LAUKAA		0432-45 LOVIISA GYMNASIUM	LOVIISA
V.-74	NIMENMUUTOS, ENT: LAUKAAN YHTEISKOULU			V.-75 NIMENMUUTOS, ENT: LOVIISA SVENSKA SAMLYCEUM	
0416-29	SALINKALLION LUKIO	LAHTI		*0433-28 LÄROVERK.FÖR GOSSAR O.FLICKOR	HELSINKI
V.-75	NIMENMUUTOS, ENT: LAUNEEN YHTEISLYSEO				YHD.-73 0402
V.-58	NIMENMUUTOS, ENT: LAHDEN KESKIKOULU			0434-01 POHJOIS-ESPOON LUKIO	ESPOO
V.-44	NIMENMUUTOS, ENT: LAHDENPOHJAN KESKIKOULU			V.-77 NIMENMUUTOS, ENT: LAHNUKSEN YHTEISKOULU	
*0417-02	JYVÄSKYLÄN ILTAOPPIKOULU	JYVÄSKYLÄ	YHD.-78 0203	0435-91 ARMILAN LUKIO	L:RANTA
				V.-75 NIMENMUUTOS, ENT: LAPPEENRANNAN YHTEISKOULU	
0418-92	LAURITSALAN LUKIO	L:RANTA		0437-57 MERI-PORIN LUKIO	PORI
V.-75	NIMENMUUTOS, ENT: LAURITSALAN YHTEISKOULU			0438-31 GYMNASIET I PETALAX	MAALAHTI
0419-75	LAUTTAKYLÄN LUKIO	HUITTINEN		*0439-14 JÄMSÄNKOSKEN KUNN.KESKIKOULU	JÄMSÄNKOSKI
V.-73	NIMENMUUTOS, ENT: LAUTTAKYLÄN YHTEISKOULU				PERUSK. 74
0420-07	LAUTTASAAREN YHTEISKOULU	HELSINKI		*0440-52 PERNIÖN KUNN. KESKIKOULU	PERNIÖ
					PERUSK. 76
0421-97	LAVIAN LUKIO	LAVIA		*0441-36 PÄLKÄNEEN KUNN. KESKIKOULU	PÄLKÄNE
V.-74	NIMENMUUTOS, ENT: LAVIAN YHTEISKOULU				PERUSK. 73
0422-70	LEMPÄÄLÄN LUKIO	LEMPÄÄLÄ		*0442-19 SAVITAIPALEEN KUNN. KESKIKOULU	SAVITAIPALE
V.-76	NIMENMUUTOS, ENT: LEMPÄÄLÄN-VESILAHDEN YHTEISK.				PERUSK. 73
0423-53	LEPPÄVAARAN LUKIO	ESPOO		*0443-59 VESANNON KUNN. KESKIKOULU	VESANTO
V.-77	NIMENMUUTOS, ENT: LEPPÄVAARAN YHTEISKOULU				PERUSK. 75
0424-37	LEPPÄVIRRAN LUKIO	LEPPÄVIRTA		*0444-82 VIRTAIN KUNN. KESKIKOULU	VIRRAT
V.-75	NIMENMUUTOS, ENT: LEPPÄVIRRAN YHTEISKOULU				PERUSK. 75
0425-10	LIEKSAN LUKIO	LIEKSA		*0445-65 YLISTARON KUNN. KESKIKOULU	YLISTARO
V.-73	NIMENMUUTOS, ENT: LIEKSAN YHTEISLYSEO				PERUSK. 75
0426-50	LIEVESTUOREEN LUKIO	LAUKAA		*0446-49 SVENSKA KLASS.LYCEUM I ÅBO	TURKU
V.-74	NIMENMUUTOS, ENT: LIEVESTUOREEN YHTEISKOULU				YHD.-74 0775
0427-83	LIMINGAN LUKIO	LIMINKA		*0447-22 VARKAUDEN ILTAKESKIKOULU	VARKAUS
V.-74	NIMENMUUTOS, ENT: LIMINGAN YHTEISKOULU				YHD.-70 0309
0428-66	LIPERIN LUKIO	LIPERI		*0448-05 MANSIKKA-AHON YHTEISKOULU	KOUVOLA
V.-74	NIMENMUUTOS, ENT: LIPERIN YHTEISKOULU				PERUSK. 75
0429-40	LOHJAN LUKIO	LOHJA		*0449-95 HAUKIVUOREN KUNN.KESKIKOULU	HAUKIVUORI
V.-76	NIMENMUUTOS, ENT: LOHJAN YHTEISLYSEO				PERUSK. 74
0430-88	LOIMAAN LUKIO	LOIMAA		*0450-26 KARSTULAN KUNN.KESKIKOULU	KARSTULA
V.-76	NIMENMUUTOS, ENT: LOIMAAN YHTEISKOULU				PERUSK. 73
				*0451-09 LAIHIAN KUNN.KESKIKOULU	LAIHIA
					PERUSK. 75
				*0452-99 MÄNTSÄLÄN KUNN.KESKIKOULU	MÄNTSÄLÄ
					PERUSK. 75
				*0453-72 RAUTALAMMIN KUNN.KESKIKOULU	RAUTALAMPI
					PERUSK. 75
				0454-55 HALIKON LUKIO	HALIKKO

NUMERO	NIMI	KUNTA	
V.-76	NIMENMUUTOS, ENT: HALIKON YHTEISLUKIO		
0455-39	KOLARIN LUKIO	KOLARI	
0456-12	NÄRPES GYMNASIUM	NÄRPIÖ	
*0457-45	HAKUNILAN KESKIKOULU	VANTAA	PERUSK. 77
*0458-85	LAITILAN-PYHÄRANNAN KUN. KESKIK	LAITILA	PERUSK. 75
*0459-68	RISTIINAN KUNN. KESKIKOULU	RISTIINA	PERUSK. 74
*0460-57	SULKAYAN KUNN. KESKIKOULU	SULKAVA	PERUSK. 75
*0461-80	SYSMÄN KUNN. KESKIKOULU	SYSMÄ	PERUSK. 75
*0462-63	NOJANMAAN KUNN. KESKIKOULU	SAVONLINNA	PERUSK. 75
V.-74	NIMENMUUTOS, ENT: SÄÄMINGIN KUNN. KESKIKOULU		
*0463-47	VIHDIN KUNN. KESKIKOULU	VIHTI	PERUSK. 76
0464-20	KONTIOLAHDEN LUKIO	KONTIOLAHTI	
V.-76	NIMENMUUTOS, ENT: KONTIOLAHDEN YHTEISLUKIO		
0465-03	KRONOBY GYMNASIUM	KRUUNUPYY	
0466-93	MUONION LUKIO	MUONIO	
0467-76	POLVIJÄRVEN LUKIO	POLVIJÄRVI	
0468-59	PUNKAHARJUN LUKIO	PUNKAHARJU	
0469-33	PUUMALAN YHTEISLUKIO	PUUMALA	
0470-71	UOTILANRINTEEN LUKIO	RAUMAN MLK	
V.-76	NIMENMUUTOS, ENT: RAUMAN MLKN LUKIO		
*0471-54	VASA SVENSKA AFTONLÄROVERK	VAASA	LAKKAUT. 77
0472-38	KAARINAN LUKIO	KAARINA	
*0473-11	KAJAANIN MLKN LUKIO	KAJAANIN MK	YHD.-77 0252
0474-44	KEMINMAAN LUKIO	KEMIN MLK	
0475-84	SIBBO GYMNASIUM	SIPPO	
*0476-67	MYRRMÄEN KESKIKOULU	VANTAA	PERUSK. 77
0477-41	HOLLOLAN LUKIO	HULLOLA	

NUMERO	NIMI	KUNTA
0478-24	KAUSTISEN MUSIIKKILUKIO	KAUSTINEN
0479-07	KEMPELEEN LUKIO	KEMPELE
0480-46	NOUSIAISTEN LUKIO	NOUSIAINEN
0481-29	PEDERSÖRE GYMNASIUM	PIETARS.MK
0482-02	RAUTAVAARAN LUKIO	RAUTAVAARA
0483-92	SAVUKOSKEN LUKIO	SAVUKOSKI
0484-75	VALKEALAN LUKIO	VALKEALA
0485-58	PALOKAN LUKIO	J: KYLÄN MK
0486-32	PERÄSEINÄJOEN LUKIO	PERÄSEINÄJ.
0487-15	UTSJOEN LUKIO	UTSJOKI
0488-30	VIEREMÄN LUKIO	VIEREMÄ
0489-88	VASA SVENSKA AFTONLÄROVERK	VAASA
0490-10	HÄMEENLINNAN NORMAALIKOULU	HÄMEENLINNA
0491-43	KAJAANIN NORMAALIKOULU	KAJAANI
0492-83	RAUMAN NORMAALIKOULU	RAUMA
0493-66	SAVONLINNAN NORMAALIKOULU	SAVONLINNA
V.-78	NIMENMUUTOS, ENT: SAVONLINNAN HARJOITTELUKOU	
0494-40	ETELÄ-TAPIOLAN LUKIO	ESPOO
0495-23	LAHDEN RUDOLF STEINER-KOULU	LAHTI
0496-06	TAMPEREEN RUDOLF STEINER-KOULU	TAMPERE
0497-96	ENONTEKIÖN LUKIO	ENONTEKIÖ
0498-79	PELKOSENNIEMEN LUKIO	PELKOSENN.
0499-52	LASSINKALLION LUKIO	OULU
V.-74	NIMENMUUTOS, ENT: LASSINKALLION YHTEISKOULU	
V.-65	NIMENMUUTOS, ENT: OULUN KAUP-TEKNILL. YHT.KOULU	
0501-09	MALMIN LUKIO	HELSINKI
V.-77	NIMENMUUTOS, ENT: MALMIN YHTEISKOULU	

NUMERO	NIMI	KUNTA
V.-65	NIMENMUUTOS, ENT: MALMIN KAUPALL. KESKIKOULU	
0502-99	MANNERHEIMINTIEN LUKIO	HELSINKI
V.-77	NIMENMUUTOS, ENT: MANNERHEIMINTIEN YHTEISKOULU	
V.-56	NIMENMUUTOS, ENT: LAAJALAHDEN YHTEISKOULU	
0503-72	MAUNULAN YHTEISKOULU	HELSINKI
V.-58	NIMENMUUTOS, ENT: VAASANRINTEEN YKSITYI SLYSEO	
V.-40	NIMENMUUTOS, ENT: VIIP.REALIK, MAANVILJ-JA KAUPPL	
0504-55	MEILAHDEN LUKIO	HELSINKI
V.-77	NIMENMUUTOS, ENT: MEILAHDEN YHTEISKOULU	
V.-54	NIMENMUUTOS, ENT: HGIN YKSITYINEN KESKIKOULU	
0505-39	MERIKARVIAN LUKIO	MERIKARVIA
V.-76	NIMENMUUTOS, ENT: MERIKARVIAN YHTEISKOULU	
0506-12	MESSUKYLÄN LUKIO	TAMPERE
V.-76	NIMENMUUTOS, ENT: MESSUKYLÄN YHTEISKOULU	
0507-52	MIKKELIN LYSEON LUKIO	MIKKELI
V.-74	NIMENMUUTOS, ENT: SAVILAHDEN YHTEISLYSEO	
V.-72	NIMENMUUTOS, ENT: MIKKELIN LYSEO	
0508-85	URHEILUPIISTON LUKIO	MIKKELI
V.-74	NIMENMUUTOS, ENT: MIKKELIN YHTEISLYSEO	
V.-72	NIMENMUUTOS, ENT: MIKKELIN TYTTÖLYSEO	
0509-68	MIKKELIN YHTEISKOULUN LUKIO	MIKKELI
V.-80	NIMENMUUTOS, ENT: RISTIMÄEN LUKIO	
V.-74	NIMENMUUTOS, ENT: MIKKELIN YHTEISKOULU	
0510-65	MINNA CANTHIN LUKIO	KUOPIO
V.-75	NIMENMUUTOS, ENT: MINNA CANTHIN YHTEISKOULU	
0511-80	MOUHIJÄRVEN LUKIO	MOUHIJÄRVI
V.-74	NIMENMUUTOS, ENT: MOUHIJÄRVEN YHTEISKOULU	
0512-63	MUHOKSEN LUKIO	MUHOS
V.-68	NIMENMUUTOS, ENT: MUHOKSEN YHTEISKOULU	
0513-47	MUNKKINIEMEN YHTEISKOULU	HELSINKI
0514-20	MUNKKIVUOREN LUKIO	HELSINKI
V.-79	NIMENMUUTOS, ENT: MUNKKIVUOREN YHTEISKOULU	
*0515-03	MUNKSNÄS SVENSKA SANSKOLA	HELSINKI
V.-52	NIMENMUUTOS, ENT: SV. SANSKOLAN I HFORS	YHD.-77 0561
0516-93	MYLLYKOSKEN LUKIO	ANJALANKOSKI

NUMERO	NIMI	KUNTA
V.-75	NIMENMUUTOS, ENT: MYLLYKOSKEN YHTEISKOULU	
0517-76	MYNÄMÄEN LUKIO	MYNÄMÄKI
V.-76	NIMENMUUTOS, ENT: MYNÄMÄEN YHTEISKOULU	
0518-59	MÄKELÄNRINTEEN LUKIO	HELSINKI
V.-80	NIMENMUUTOS, ENT: MÄKELÄNRINTEEN YHTEISKOULU	
V.-62	NIMENMUUTOS, ENT: ITÄINEN YHTEISKOULU	
0519-33	MÄNTSÄLÄN LUKIO	MÄNTSÄLÄ
V.-72	NIMENMUUTOS, ENT: MÄNTSÄLÄN YHTEISKOULU	
0520-71	MÄNTYHARJUN LUKIO	MÄNTYHARJU
V.-74	NIMENMUUTOS, ENT: MÄNTYHARJUN YHTEISKOULU	
0521-54	MÄNTÄN LUKIO	MÄNTTÄ
V.-75	NIMENMUUTOS, ENT: MÄNTÄN YHTEISKOULU	
0522-38	MUKKULAN LUKIO	LAHTI
V.-75	NIMENMUUTOS, ENT: MUKKULAN YHTEISKOULU	
0523-11	MYLLYPURON LUKIO	HELSINKI
V.-77	NIMENMUUTOS, ENT: MYLLYPURON YHTEISKOULU	
0525-84	MUUROLAN LUKIO	ROVANIEM. MK
V.-70	NIMENMUUTOS, ENT: MUUROLAN YHTEISKOULU	
0526-67	PARAISTEN LUKIO	PARAINEN
0527-41	NURMON LUKIO	NURMO
0528-24	HYRYNSALMEN LUKIO	HYRYNSALMI
0529-07	PERHON LUKIO	PERHO
0530-46	KONNEVEDEN LUKIO	KONNEVESI
0531-29	KÄRSÄMÄEN LUKIO	KÄRSÄMÄKI
0532-02	REISJÄRVEN LUKIO	REISJÄRVI
0533-92	UTAJÄRVEN LUKIO	UTAJÄRVI
0552-56	NAANTALIN LUKIO	NAANTALI
V.-76	NIMENMUUTOS, ENT: NAANTALIN YHTEISKOULU	
0553-30	NAKKILAN LUKIO	NAKKILA
V.-76	NIMENMUUTOS, ENT: NAKKILAN YHTEISKOULU	
0554-13	NILSIÄN LUKIO	NILSIÄ

NUMERO	NIMI	KUNTA	
V.-75	NIMENMUUTOS, ENT: NILSIÄN YHTEISLUKIO		
V.-70	NIMENMUUTOS, ENT: NILSIÄN YHTEISKOULU		
0555-46	NIVALAN LUKIO	NIVALA	
V.-74	NIMENMUUTOS, ENT: NIVALAN YHTEISKOULU		
0556-86	NOKIAN LUKIO	NOKIA	
V.-76	NIMENMUUTOS, ENT: NOKIAN YHTEISKOULU		
V.-76	YHDISTETTY EMÄKOSKEN YHTEISKOULU		0038
V.-40	NIMENMUUTOS, ENT: JAAKKIMAN YHTEISKOULU		
0557-69	NUMMI-PUSULAN LUKIO	NUMMI	
V.-82	NIMENMUUTOS, ENT: NUMMEN LUKIO		
V.-76	NIMENMUUTOS, ENT: NUMMEN YHTEISKOULU		
0558-43	NURMEKSEN LUKIO	NURMES	
V.-73	NIMENMUUTOS, ENT: NURMEKSEN YHTEISLYSEO		
0559-26	NURMIJÄRVEN YHTEISKOULU	NURMIJÄRVI	
0561-48	GYMNASIET LÄRKAN	HELSINKI	
V.-77	NIMENMUUTOS, ENT: NYA SVENSKA LÄROVERKET I HFORS		
V.-77	YHDISTETTY MUNKSNÄS SVENSKA SAMSKOLA		0515
0562-21	LÖNNBECKSKA GYMNASIET	HELSINKI	
V.-77	NIMENMUUTOS, ENT: NYA SVENSKA SAMSKOLAN		
V.-77	YHDISTETTY MINERVA SKOLAN		0402
0563-04	NYKARLEBY GYMNASIUM	U.KAARLEPPY	
V.-73	NIMENMUUTOS, ENT: NYKARLEBY SAMLYCEUM		
0593-24	ONKILAHDEN LUKIO	VAASA	
V.-75	NIMENMUUTOS, ENT: ONKILAHDEN YHTEISKOULU		
V.-60	NIMENMUUTOS, ENT: VAASAN KESKIKOULU		
0594-07	ORIMATTILAN LUKIO	ORIMATTILA	
V.-70	NIMENMUUTOS, ENT: ORIMATTILAN YHTEISKOULU		
0595-97	ORIVEDEN LUKIO	ORIVESI	
V.-75	NIMENMUUTOS, ENT: ORIVEDEN YHTEISKOULU		
0596-70	OULAISTEN LUKIO	OULAINEN	
V.-74	NIMENMUUTOS, ENT: OULAISTEN YHTEISKOULU		
0597-53	OULUNKYLÄN YHTEISKOULU	HELSINKI	
0598-37	OULUN LYSEON LUKIO	OULU	
V.-74	NIMENMUUTOS, ENT: POKKITÖRMÄN YHTEISLYSEO		
V.-74	YHDISTETTY MYLLYTULLIN YHTEISLYSEO		0600
V.-71	NIMENMUUTOS, ENT: OULUN LYSEO		

NUMERO	NIMI	KUNTA	
0599-10	OULUN NORMAALIKOULU	OULU	
V.-74	NIMENMUUTOS, ENT: OULUN NORMAALILYSEO		
V.-60	NIMENMUUTOS, ENT: MERIKOSKEN YHTEISLYSEO		
V.-55	NIMENMUUTOS, ENT: OULUN KESKIKOULU		
*0600-90	MYLLYTULLIN YHTEISLYSEO	OULU	YHD.-74 0598
V.-71	NIMENMUUTOS, ENT: OULUN TYTTÖLYSEO		
0601-73	KUUSILUODON LUKIO	OULU	
V.-74	NIMENMUUTOS, ENT: OULUN YHTEISLYSEO		
0602-56	OUTOKUMMUN LUKIO	OUTOKUMPU	
V.-74	NIMENMUUTOS, ENT: OUTOKUMMUN YHTEISKOULU		
0603-30	KASTELLIN LUKIO	OULU	
V.-74	NIMENMUUTOS, ENT: OULUNSUUN YHTEISKOULU		
0604-13	MADETOJAN MUSIIKKILUKIO	OULU	
V.-81	NIMENMUUTOS, ENT: MADETOJAN LUKIO		
V.-74	NIMENMUUTOS, ENT: OULUN MUSIIKKIOPPIKOULU		
0634-33	PAIMION LUKIO	PAIMIO	
V.-76	NIMENMUUTOS, ENT: PAIMION YHTEISKOULU		
0635-16	PALTAMON LUKIO	PALTAMO	
V.-73	NIMENMUUTOS, ENT: PALTAMON YHTEISLYSEO		
0636-49	PERNON LUKIO	TURKU	
V.-76	NIMENMUUTOS, ENT: PANSION YHTEISKOULU		
0637-89	PARGAS SVENSKA SAMGYMNASIUM	PARAINEN	
V.-73	NIMENMUUTOS, ENT: PARGAS SVENSKA SAMSKOLA		
0638-62	PARIKKALAN LUKIO	PARIKKALA	
V.-75	NIMENMUUTOS, ENT: PARIKKALAN YHTEISLYSEO		
0639-46	PARKANON LUKIO	PARKANO	
V.-74	NIMENMUUTOS, ENT: PARKANON YHTEISLUKIO		
V.-70	NIMENMUUTOS, ENT: PARKANON YHTEISKOULU		
V.-40	NIMENMUUTOS, ENT: KESKI-VUOKSEN YHTEISKOULU		
0640-84	PELLON LUKIO	PELLO	
V.-72	NIMENMUUTOS, ENT: PELLON YHTEISKOULU		
0641-67	PERNIÖN LUKIO	PERNIÖ	
V.-71	NIMENMUUTOS, ENT: PERNIÖN YHTEISKOULU		
0642-41	PIEKSÄMÄEN LUKIO	PIEKSÄMÄKI	
V.-75	NIMENMUUTOS, ENT: PIEKSÄMÄEN YHTEISLUKIO		

NUMERO	NIMI	KUNTA	
V.-74	NIMENMUUTOS, ENT: PIEKSÄMÄEN YHTEISLYSEO		
0643-24	PIELAVEDEN LUKIO	PIELAVESI	
0644-07	RAUHALAN LUKIO	LIEKSA	
V.-73	NIMENMUUTOS, ENT: PIELISJÄRVEN YHTEISLYSEO		
0645-97	PIETARSAAREN LUKIO	PIETARSAARI	
V.-73	NIMENMUUTOS, ENT: PIETARSAAREN YHTEISLYSEO		
0646-70	HATANPÄÄN LUKIO	TAMPERE	
V.-76	NIMENMUUTOS, ENT: PIRKANMAAN YHTEISKOULU		
0647-53	POHJOIS-HAAGAN YHTEISKOJLU	HELSINKI	
0648-37	POHJOIS-HELSINGIN LUKIO	HELSINKI	
V.-77	NIMENMUUTOS, ENT: POHJOIS-HELSINGIN YHTEISKOULU		
0649-10	POHJOIS-TAPIOLAN LUKIO	ESPOO	
V.-77	NIMENMUUTOS, ENT: POHJOIS-TAPIOLAN YHTEISKOULU		
0650-57	POLTINAHON LUKIO	HÄMEENLINNA	
V.-76	NIMENMUUTOS, ENT: POLTINAHON YHTEISKOULU		
0651-31	POMARKUN LUKIO	POMARKKU	
V.-76	NIMENMUUTOS, ENT: POMARKUN YHTEISKOULU		
0652-14	PORIN LYSEON LUKIO	PORI	
V.-79	NIMENMUUTOS, ENT: TELJÄN LUKIO		
V.-74	NIMENMUUTOS, ENT: PORIN LYSEO		
0653-47	RIIHIKEDON LUKIO	PORI	
V.-74	NIMENMUUTOS, ENT: PORIN SUOMAL. YHTEISLYSEO		
0654-87	KUNINKAANHAAN LUKIO	PORI	
V.-74	NIMENMUUTOS, ENT: PORIN TYTTÖLYSEO		
0655-60	KALEVANKANKAAN LUKIO	MIKKELI	
V.-74	NIMENMUUTOS, ENT: PORRASSALMEN YHTEISLYSEO		
V.-63	NIMENMUUTOS, ENT: MIKKELIN KESKIKOULU		
0656-44	PORVOON MATK.OPIST. RAV.OPPIL. PORVOO		
V.-75	YHDISTETTY PORVOON MATKAILUOPISTO		1422
V.-75	NIMENMUUTOS, ENT: PORVOON RAV.-ALAN OPPILAITOS		
V.-72	NIMENMUUTOS, ENT: PORVOON NAISOP. JA TYTTÖLUKIO		
0657-27	LINNANKOSKEN LUKIO	PORVOO	
V.-75	NIMENMUUTOS, ENT: PORVOON YHTEISLYSEO		
V.-75	YHDISTETTY LINNAJOEN YHTEISKOULU		0109

NUMERO	NIMI	KUNTA	
0658-00	PUDASJÄRVEN LUKIO	PUDASJÄRVI	
0659-90	PUNKALAITUMEN LUKIO	PUNKALAUDUN	
V.-76	NIMENMUUTOS, ENT: PUNKALAITUMEN YHTEISKOULU		
0660-22	PUOLALANMÄEN LUKIO	TURKU	
V.-76	NIMENMUUTOS, ENT: PUOLALAN YHTEISLYSEO		
V.-57	NIMENMUUTOS, ENT: TURUN TOINEN YHTEISLYSEO		
0661-05	PYHÄJÄRVEN LUKIO	PYHÄJÄRVI O	
V.-73	NIMENMUUTOS, ENT: PYHÄJÄRVEN OL. YHTEISKOULU		
0662-95	PÄLKÄNEEN SEUDUN LUKIO	PÄLKÄNE	
V.-71	NIMENMUUTOS, ENT: PÄLKÄNEEN SEUDUN YHTEISKOULU		
0663-78	PULKKILAN LUKIO	PULKKILA	
0664-51	PETÄJÄVEDEN LUKIO	PETÄJÄVESI	
V.-74	NIMENMUUTOS, ENT: PETÄJÄVEDEN YHTEISKOULU		
0665-35	PAROLAN LUKIO	HATTULA	
V.-76	NIMENMUUTOS, ENT: PAROLAN YHTEISKOULU		
0666-18	PORKKALAN LUKIO	KIRKKONUMMI	
V.-76	NIMENMUUTOS, ENT: PORKKALAN YHTEISKOULU		
0667-33	NIINIVAARAN LUKIO	JOENSUU	
V.-74	NIMENMUUTOS, ENT: PIELISJOEN YHTEISKOULU		
0668-81	PIHTIPUTAAN LUKIO	PIHTIPUDAS	
0669-64	VEHKOJAN LUKIO	HYVINKÄÄ	
V.-76	NIMENMUUTOS, ENT: PUOLIMATKAN YHTEISKOULU		
0670-46	ITÄKESKUKSEN LUKIO	HELSINKI	
V.-80	NIMENMUUTOS, ENT: PUOTINHARJUN YHTEISKOULU		
0671-86	POSION LUKIO	POSIO	
0672-69	PADASJOEN LUKIO	PADASJOKI	
V.-75	NIMENMUUTOS, ENT: PADASJOEN YHTEISKOULU		
0673-43	PUOLANGAN LUKIO	PUOLANKA	
0674-26	PATENIEMEN LUKIO	OULU	
V.-74	NIMENMUUTOS, ENT: PATENIEMEN YHTEISKOULU		
0713-78	RAAHEN LUKIO	RAAHE	
V.-74	NIMENMUUTOS, ENT: RAAHEN YHTEISLYSEO		

NUMERO	NIMI	KUNTA	
0714-51	RAISION LUKIO	RAISIO	
V.-72	NIMENMUUTOS, ENT: RAISION YHTEISKOULU		
0715-35	RAJAMÄEN LUKIO	NURMIJÄRVI	
V.-76	NIMENMUUTOS, ENT: RAJAMÄEN YHTEISKOULU		
0716-18	RANTASALMEN LUKIO	RANTASALMI	
0717-41	RANTAVITIKAN LUKIO	ROVANIEMI	
V.-72	NIMENMUUTOS, ENT: RANTAVITIKAN YHTEISKOULU		
*0718-81	RAUDASKYLÄN KESKIK. JA LUKIO	YLIVIESKA	YHD.-74 0947
0719-64	RAUMAN LYSEON LUKIO	RAUMA	
V.-78	NIMENMUUTOS, ENT: SINISAAREN LUKIO		
V.-76	NIMENMUUTOS, ENT: RAUMAN YHTEISLYSEO		
V.-72	NIMENMUUTOS, ENT: RAUMAN LYSEO		
0720-53	RAUMANMEREN LUKIO	RAUMA	
V.-76	NIMENMUUTOS, ENT: RAUMANMEREN YHTEISLYSEO		
V.-72	NIMENMUUTOS, ENT: RAUMAN TYTTÖLYSEO		
V.-44	NIMENMUUTOS, ENT: VIIPURIN TYTTÖLYSEO		
V.-25	NIMENMUUTOS, ENT: VIIP.SUDM.JATKO-OP-VIIP.NAISDP		
0721-86	ARONAHTEN LUKIO	RAUMA	
V.-76	NIMENMUUTOS, ENT: RAUMAN YHTEISKOULU		
0722-69	KASTUN LUKIO	TURKU	
V.-76	NIMENMUUTOS, ENT: RAUNISTULAN YHTEISLYSEO		
0723-43	RAUTALAMMIN LUKIO	RAUTALAMPI	
V.-75	NIMENMUUTOS, ENT: RAUTALAMMIN YHTEISLUKIO		
V.-72	NIMENMUUTOS, ENT: RAUTALAMMIN YHTEISKOULU		
0724-26	RIIHIMÄEN LUKIO	RIIHIMÄKI	
V.-76	NIMENMUUTOS, ENT: RIIHIMÄEN YHTEISLYSEO		
V.-71	NIMENMUUTOS, ENT: RIIHIMÄEN LYSEO		
*0725-09	KARAN YHTEISLYSEO	RIIHIMÄKI	YHD.-76 0724
V.-71	NIMENMUUTOS, ENT: RIIHIMÄEN TYTTÖLYSEO		
V.-44	NIMENMUUTOS, ENT: SORTAVALAN TYTTÖLYSEO		
0726-99	ROIHUVUOREN LUKIO	HELSINKI	
V.-77	NIMENMUUTOS, ENT: ROIHUVUOREN YHTEISKOULU		
0727-72	KORKALOVAARAN LUKIO	ROVANIEMI	
V.-72	NIMENMUUTOS, ENT: ROVANIEMEN YHTEISKOULU		
0728-55	ROVANIEMEN KESKUSTAN LUKIO	ROVANIEMI	
V.-80	NIMENMUUTOS, ENT: KESKUSTAN LUKIO		

NUMERO	NIMI	KUNTA	
V.-72	NIMENMUUTOS, ENT: ROVANIEMEN YHTEISLYSEO		
0729-39	HELSINGIN RUDOLF STEINER-KOULU	HELSINKI	
0730-77	RUOVEDEN LUKIO	RUOVESE	
V.-75	NIMENMUUTOS, ENT: RUOVEDEN YHTEISKOULU		
0731-50	RUUKIN LUKIO	RUUKKI	
V.-67	NIMENMUUTOS, ENT: RUUKIN YHTEISKOULU		
*0732-34	ROUKON YHTEISKOULU	VALKEAKOSKI	YHD.-76 0892
0735-80	RANUAN LUKIO	RANUA	
0736-63	POHJOLAMRINTEEN LUKIO	RIIHIMÄKI	
V.-76	NIMENMUUTOS, ENT: RIIHIMÄEN YHTEISKOULU		
0737-47	RISTIINAN LUKIO	RISTIINA	
V.-73	NIMENMUUTOS, ENT: RISTIINAN YHTEISKOULU		
0751-48	SAARIJÄRVEN LUKIO	SAARIJÄRVI	
V.-73	NIMENMUUTOS, ENT: SAARIJÄRVEN YHTEISKOULU		
0752-88	KESÄMÄEN LUKIO	L:RANTA	
V.-75	NIMENMUUTOS, ENT: SAIMAAN YHTEISLYSEO		
V.-58	NIMENMUUTOS, ENT: LAPPEENRANNAN KESKIKOULU		
V.-44	NIMENMUUTOS, ENT: VUOKSEN KESKIKOULU		
0753-61	SALOISTEN LUKIO	RAAHE	
V.-74	NIMENMUUTOS, ENT: SALOISTEN YHTEISLYSEO		
0754-45	LAURIN LUKIO	SALO	
V.-76	NIMENMUUTOS, ENT: SALON YHTEISKOULU		
0755-28	HERMANNIN LUKIO	SALO	
V.-76	NIMENMUUTOS, ENT: SALON YHTEISLYSEO		
0756-01	SALPAUSSELÄN LUKIO	LAHTI	
V.-75	NIMENMUUTOS, ENT: SALPAUSSELÄN YHTEISKOULU		
0757-91	SAMMON LUKIO	TAMPERE	
V.-76	NIMENMUUTOS, ENT: SAMMON YHTEISLYSEO		
V.-57	NIMENMUUTOS, ENT: TAMPEREEN II TYTTÖKOULU		
V.-40	NIMENMUUTOS, ENT: VIIPURIN TYTTÖKOULU		
0758-74	SAVITAIPALEEN YHTEISLUKIO	SAVITAIPALE	
V.-71	NIMENMUUTOS, ENT: SAVITAIPALEEN YHTEISKOULU		
0759-57	SAVONLINNAN LYSEON LUKIO	SAVONLINNA	
V.-81	NIMENMUUTOS, ENT: PIISPANMÄEN LUKIO		

NUMERO	NIMI	KUNTA	
V.-75	NIMENMUUTOS, ENT: SAVONLINNAN YHTEISLYSEO		
V.-72	NIMENMUUTOS, ENT: SAVONLINNAN LYSEO		
*0760-96	SAVONNIEMEN LUKIO	SAVONLINNNA	LAKKAUT.82
V.-75	NIMENMUUTOS, ENT: SAVONNIEMEN YHTEISLYSEO		
V.-72	NIMENMUUTOS, ENT: SAVONLINNAN TYTTÖLYSEO		
0761-79	TALVISALON LUKIO	SAVONLINNNA	
V.-75	NIMENMUUTOS, ENT: SAVONLINNAN YHTEISKOULU		
*0762-52	MARTTILAN YHTEISLYSEO	SEINÄJOKI	YHD.-75 0763
V.-71	NIMENMUUTOS, ENT: SEINÄJOEN LYSEO		
V.-43	NIMENMUUTOS, ENT: SORTAVALAN LYSEO		
0763-36	SEINÄJOEN LUKIO	SEINÄJOKI	
V.-77	YHDISETTY KIVISTÖN LUKIO		0782
V.-75	YHDISETTY SEINÄJOEN ILTAOPPIKOULU		0027
V.-77	NIMENMUUTOS, ENT: MARTTILAN LUKIO		
V.-75	NIMENMUUTOS, ENT: SEINÄJOEN YHTEISLYSEO		
V.-75	YHDISETTY MARTTILAN YHTEISLYSEO		0762
V.-71	NIMENMUUTOS, ENT: SEINÄJOEN TYTTÖLYSEO		
0764-19	SIILINJÄRVEN LUKIO	SIILINJÄRVI	
V.-75	NIMENMUUTOS, ENT: SIILINJÄRVEN YHTEISLYSEO		
V.-40	NIMENMUUTOS, ENT: SALMIN KESKIKOULU		
0765-34	SODANKYLÄN LUKIO	SODANKYLÄ	
0766-82	SOMERON LUKIO	SOMERO	
V.-68	NIMENMUUTOS, ENT: SOMERON YHTEISKOULU		
0767-65	SONKAJÄRVEN LUKIO	SONKAJÄRVI	
V.-74	NIMENMUUTOS, ENT: SONKAJÄRVEN YHTEISLYSEO		
0768-49	SOTKAMON LUKIO	SOTKAMO	
V.-75	NIMENMUUTOS, ENT: SOTKAMON YHTEISLUKIO		
V.-73	NIMENMUUTOS, ENT: SOTKAMON YHTEISKOULU		
*0769-22	STRÖMBORGSKA LÄROVERKET	PORVOO	YHD.-75 0024
V.-47	NIMENMUUTOS, ENT: PRIV.SV.FLICKSKOLAN I BORGÅ		
0770-60	SUOLAHDEN LUKIO	SUOLAHTI	
V.-73	NIMENMUUTOS, ENT: SUOLAHDEN YHTEISKOULU		
0771-44	SUOMUSSALMEN LUKIO	SUOMUSSALMI	
0772-27	SUONENJOEN LUKIO	SUONENJOKI	
V.-75	NIMENMUUTOS, ENT: SUONENJOEN YHTEISLYSEO		
*0773-00	SVENSKA AFTONLÄROVERKET	HELSINKI	YHD.-71 0005

NUMERO	NIMI	KUNTA	
*0774-90	SVENSKA FLICKLYCEET I H:FORS	HELSINKI	YHD.-74 0777
0775-73	KATEDRALS KOLAN I ÅBO	TURKU	
V.-75	YHDISETTY ÅBO SVENSKA SAMLYCEUM		0960
V.-74	YHDISETTY SVENSKA KLASS-LYCEUM I ÅBO		0446
V.-73	YHDISETTY ÅBO SVENSKA FLICKLYCEUM		0959
*0776-56	HFORS SVENSKA SAMLYCEUM	HELSINKI	YHD.-77 0777
V.-73	YHDISETTY SVENSKA FLICKSKOLAN I H:FORS		0014
V.-68	NIMENMUUTOS, ENT: SVENSKA LYCEUM I HELSINGFORS		
0777-30	GYMNASIET SVENSKA NORMALLYCEUM HELSINKI		
V.-82	NIMENMUUTOS, ENT: OTTELINSKA GYMNASIET		
V.-77	NIMENMUUTOS, ENT: SVENSKA NORMALLYCEUM		
V.-77	YHDISETTY HFORS SVENSKA SAMLYCEUM		0776
V.-74	YHDISETTY SVENSKA FLICKLYCEET I H:FORS		0774
0778-13	SV.PRIVATSKOLAN I ULEÅBORG	DULU	
V.-37	NIMENMUUTOS, ENT: SVENSKA MELLANSKOLAN		
0779-20	SV. SAMSKOLAN I TAMMERFORS	TAMPERE	
0780-35	SYSMÄN LUKIO	SYSMÄ	
V.-75	NIMENMUUTOS, ENT: SYSMÄN YHTEISLUKIO		
V.-73	NIMENMUUTOS, ENT: SYSMÄN YHTEISKOULU		
0781-18	SÄKYLÄN SEUDUN LUKIO	SÄKYLÄ	
V.-76	NIMENMUUTOS, ENT: SÄKYLÄN YHTEISKOULU		
*0782-33	KIVISTÖN LUKIO	SEINÄJOKI	YHD.-77 0763
V.-75	NIMENMUUTOS, ENT: SEINÄJOEN SEUDUN YHTEISKOULU		
0783-81	SIMONKYLÄN LUKIO	VANTAA	
V.-77	NIMENMUUTOS, ENT: SIMONKYLÄN YHTEISKOULU		
0784-64	SVEITSINRINTEEN LUKIO	HYVINKÄÄ	
V.-76	NIMENMUUTOS, ENT: SVEITSINRINTEEN YHTEISKOULU		
V.-61	NIMENMUUTOS, ENT: HYVINKÄÄN KESKIKOULU		
0785-48	SALLAN LUKIO	SALLA	
0786-21	SULKAVAN LUKIO	SULKAVA	
V.-73	NIMENMUUTOS, ENT: SULKAVAN YHTEISKOULU		
0787-04	SAVONLINNAN TAIDELUKIO	SAVONLINNNA	
0788-94	HAKALAN LUKIO	KOTKA	
V.-74	NIMENMUUTOS, ENT: SUNILAN YHTEISKOULU		

NUMERO	NIMI	KUNTA	
0789-77	SIMON YHTEISLUKIO	SIMO	
V.-72	NIMENMUUTOS, ENT: SIMON YHTEISLYSEO		
0812-52	TAAVETIN LUKIO	LUJMAKI	
0813-36	TAMMERKOSKEN LUKIO	TAMPERE	
V.-76	NIMENMUUTOS, ENT: TAMMERKOSKEN YHTEISLYSEO		
V.-73	NIMENMUUTOS, ENT: TAMMERKOSKEN TYTTÖLYSEO		
V.-56	NIMENMUUTOS, ENT: TAMPEREEN TYTTÖKOULU		
0814-19	TAMPEREEN ILTAOPPIKOULU	TAMPERE	
0815-42	TAMPEREEN KLASSILLINEN LUKIO	TAMPERE	
V.-76	NIMENMUUTOS, ENT: TAMPEREEN KLASS. YHTEISLYSEO		
0816-82	TAMPEREEN LYSEON LUKIO	TAMPERE	
V.-76	NIMENMUUTOS, ENT: PYYNIKIN YHTEISLYSEO		
V.-76	YHDISTETTY	TAMPEREEN YHTEISLYSEO	0820
V.-76	YHDISTETTY	HÄMEENPUISTON YHTEISLYSEO	0818
V.-73	NIMENMUUTOS, ENT: TAMPEREEN LYSEO		
0817-65	TAMPEREEN NORMAALIKOULU	TAMPERE	
V.-74	NIMENMUUTOS, ENT: TAMPEREEN NORMAALILYSEO		
*0818-49	HÄMEENPUISTON YHTEISLYSEO	TAMPERE	YHD.-76 0816
V.-73	NIMENMUUTOS, ENT: TAMPEREEN TYTTÖLYSEO		
0819-22	TAMPEREEN YHTEISKOULU	TAMPERE	
*0820-60	TAMPEREEN YHTEISLYSEO	TAMPERE	YHD.-76 0816
V.-53	NIMENMUUTOS, ENT: TAMPEREEN TOINEN LYSEO		
0821-44	TAPIOLAN LUKIO	ESPOO	
V.-77	NIMENMUUTOS, ENT: TAPIOLAN YHTEISKOULU		
0822-27	TEHTAANPUISTON LUKIO	HELSINKI	
V.-77	NIMENMUUTOS, ENT: TEHTAANPUISTON YHTEISKOULU		
0823-00	TERVAKOSKEN LUKIO	JANAKKALA	
V.-76	NIMENMUUTOS, ENT: TERVAKOSKEN YHTEISKOULU		
0824-90	TEUVAN LUKIO	TEUVA	
V.-75	NIMENMUUTOS, ENT: TEUVAN YHTEISLUKIO		
0825-73	TIKKAKOSKEN LUKIO	J: KYLÄN MK	
V.-73	NIMENMUUTOS, ENT: TIKKAKOSKEN YHTEISKOULU		
V.-49	NIMENMUUTOS, ENT: SUOJÄRVEN YHTEISKOULU		
0826-56	TIKKURILAN LUKIO	VANTAA	
V.-77	NIMENMUUTOS, ENT: TIKKURILAN YHTEISKOULU		

NUMERO	NIMI	KUNTA
0827-30	TOIJALAN LUKIO	TOIJALA
V.-76	NIMENMUUTOS, ENT: TOIJALAN YHTEISLYSEO	
0828-13	TOIVONLINNAN YHTEISKOULU	PIIKKIÖ
V.-63	NIMENMUUTOS, ENT: TOIVONLINNAN KRIST. OPISTO	
V.-41	NIMENMUUTOS, ENT: TOIVONLINNAN LÄHETYSOPISTO	
0829-38	PUTAAN LUKIO	TORNIO
V.-72	NIMENMUUTOS, ENT: TORNIONSEUDUN YHTEISKOULU	
0830-35	SUENSAAREN LUKIO	TORNIO
V.-72	NIMENMUUTOS, ENT: TORNION YHTEISLYSEO	
0831-18	MERIKOSKEN LUKIO	OULU
V.-74	NIMENMUUTOS, ENT: TUIRAN YHTEISKOULU	
0832-41	TURENGIN LUKIO	JANAKKALA
V.-76	NIMENMUUTOS, ENT: TURENGIN YHTEISKOULU	
0833-81	TURUN ILTAOPPIKOULU	TURKU
0834-64	TURUN KLASSIKON LUKIO	TURKU
V.-79	NIMENMUUTOS, ENT: ESKELIN LUKIO	
V.-76	NIMENMUUTOS, ENT: TURUN KLASSILLINEN YHTEISLYSEO	
0835-48	TURUN LYSEON LUKIO	TURKU
V.-79	NIMENMUUTOS, ENT: MUSEOMÄEN LUKIO	
V.-76	NIMENMUUTOS, ENT: TURUN LYSEO	
0836-21	TURUN NORMAALIKOULU	TURKU
V.-74	NIMENMUUTOS, ENT: TURUN NORMAALILYSEO	
V.-57	NIMENMUUTOS, ENT: TURUN YHTEISLYSEO	
V.-44	NIMENMUUTOS, ENT: KÄKISALMEN YHTEISLYSEO	
V.-23	NIMENMUUTOS, ENT: KÄKISALMEN REAALI- JA PORVARIK	
0837-04	TUUREPORIN LUKIO	TURKU
V.-76	NIMENMUUTOS, ENT: TURUN SUOMAL. YHTEISKOULU	
0838-94	LUOSTARIVUOREN LUKIO	TURKU
V.-76	NIMENMUUTOS, ENT: LUOSTARIVUOREN YHTEISLYSEO	
V.-74	NIMENMUUTOS, ENT: TURUN TYTTÖLYSEO	
0839-77	HYRYLÄN LUKIO	TUUSULA
V.-76	NIMENMUUTOS, ENT: TUUSULAN YHTEISKOULU	
0840-09	VAMMALAN LUKIO	VAMMALA
V.-73	NIMENMUUTOS, ENT: VAMMALAN YHTEISLYSEO	
V.-65	NIMENMUUTOS, ENT: TYRVÄÄN YHTEISLYSEO	

NUMERO	NIMI	KUNTA	
0842-72	HELSINGIN II NORMAALIKOULU	HELSINKI	
V.-74	NIMENMUUTOS, ENT: HELSINGIN YHTEISNORMAALILYSEÖ		
V.-69	NIMENMUUTOS, ENT: TYTTÖNORMAALILYSEÖ		
V.-34	NIMENMUUTOS, ENT: HGIN SUOMAL. TYTTÖLYSEÖ		
*0843-55	TÖLÖ SVENSKA SAMSKOLA	HELSINKI	YHD.-75 0402
0844-39	TÖÖLÖN YHTEISKOULU	HELSINKI	
0845-12	ETU-TÖÖLÖN LUKIO	HELSINKI	
V.-77	NIMENMUUTOS, ENT: TÖÖLÖN YHTEISLYSEÖ		
V.-52	NIMENMUUTOS, ENT: HELSINGIN KOELYSEÖ		
0846-37	TAINIONKOSKEN LUKIO	IMATRA	
V.-75	NIMENMUUTOS, ENT: TAINIONKOSKEN YHTEISKOULU		
0847-85	TOHOLAMMIN LUKIO	TOHOLAMPI	
V.-74	NIMENMUUTOS, ENT: TOHOLAMMIN YHTEISKOULU		
0848-68	TOHMAJÄRVEN LUKIO	TOHMAJÄRVI	
V.-73	NIMENMUUTOS, ENT: TOHMAJÄRVEN YHTEISLYSEÖ		
0849-42	TERVOLAN LUKIO	TERVOLA	
V.-69	NIMENMUUTOS, ENT: TERVOLAN YHTEISKOULU		
0850-89	TAIVALKOSKEN LUKIO	TAIVALKOSKI	
0851-62	TUUSNIEMEN LUKIO	TUUSNIEMI	
0852-46	TOPPILAN LUKIO	OULU	
V.-74	NIMENMUUTOS, ENT: TOPPILAN YHTEISKOULU		
0875-31	URJALAN LUKIO	URJALA	
V.-76	NIMENMUUTOS, ENT: URJALAN YHTEISKOULU		
0876-14	UUDENKAUPUNGIN LUKIO	UUSIKAUP.	
V.-76	NIMENMUUTOS, ENT: UUDENKAUPUNGIN YHTEISLYSEÖ		
0877-21	NASTOLAN LUKIO	NASTOLA	
V.-75	NIMENMUUTOS, ENT: UUDENKYLÄN YHTEISKOULU		
0878-87	ULVILAN LUKIO	ULVILA	
V.-76	NIMENMUUTOS, ENT: ULVILAN YHTEISLUKIO		
0887-78	VAAJAKOSKEN LUKIO	J:KYLÄN MK	
V.-73	NIMENMUUTOS, ENT: VAAJAKOSKEN YHTEISKOULU		
0888-51	VAALAN LUKIO	VAALA	
0889-35	VAASAN LYSEON LUKIO	VAASA	

NUMERO	NIMI	KUNTA	
V.-75	NIMENMUUTOS, ENT: VAASANPUISTIKON YHTEISLYSEÖ		
V.-73	NIMENMUUTOS, ENT: VAASAN LYSEÖ		
0890-73	KIRKKOPUISTIKON LUKIO	VAASA	
V.-75	NIMENMUUTOS, ENT: VAASAN YHTEISLYSEÖ		
V.-71	NIMENMUUTOS, ENT: VAASAN TYTTÖLYSEÖ		
0891-56	VAASAN YHTEISKOULUN LUKIO	VAASA	
V.-78	NIMENMUUTOS, ENT: VAASAN YHTEISKOULU		
0892-30	VALKEAKOSKEN LUKIO	VALKEAKOSKI	
V.-76	NIMENMUUTOS, ENT: VALKEAKOSKEN YHTEISKOULU		
V.-76	YHDISTETTY	ROUKON YHTEISKOULU	0732
0893-13	VALTIMON LUKIO	VALTIMO	
V.-73	NIMENMUUTOS, ENT: VALTIMON YHTEISKOULU		
*0894-20	VALTION ILTAOPPIKOULU	HELSINKI	YHD.-77 0082
0895-86	VANTAANJOEN LUKIO	VANTAA	
V.-77	NIMENMUUTOS, ENT: VANTAAN YHTEISKOULU		
0896-69	PÄIVIÖNSAAREN LUKIO	VARKAUS	
V.-75	NIMENMUUTOS, ENT: VARKAUDEN YHTEISLYSEÖ		
0897-43	VARTIOKYLÄN LUKIO	HELSINKI	
V.-77	NIMENMUUTOS, ENT: VARTIOKYLÄN YHTEISKOULU		
0898-26	VASA ÖVNINGSSKOLA	VAASA	
V.-74	NIMENMUUTOS, ENT: VASA SVENSKA FLICKLYCEUM		
V.-74	YHDISTETTY	VASA SVENSKA LYCEUM	0899
*0899-09	VASA SVENSKA LYCEUM	VAASA	YHD.-74 0898
0900-89	KORSHOLMS GYMNASIUM	MUSTASAARI	
V.-75	NIMENMUUTOS, ENT: VASA SVENSKA SAMSKOLA		
0901-62	VETELIN LUKIO	VETELI	
V.-67	NIMENMUUTOS, ENT: VETELIN YHTEISKOULU		
0902-46	VIHDIN LUKIO	VIHTI	
V.-74	NIMENMUUTOS, ENT: VIHDIN YHTEISKOULU		
0903-29	VIHERLAAKSON LUKIO	ESPOO	
V.-77	NIMENMUUTOS, ENT: VIHERLAAKSON YHTEISKOULU		
V.-46	NIMENMUUTOS, ENT: KAUNIAISTEN YHTEISKOULU		
0904-02	VIIALAN LUKIO	VIIALA	
V.-76	NIMENMUUTOS, ENT: VIIALAN YHTEISLYSEÖ		

NUMERO	NIMI	KUNTA
0905-92	VIITANIEMEN LUKIO	JYVÄSKYLÄ
V.-73	NIMENMUUTOS, ENT: VIITANIEMEN YHTEISKOULU	
V.-60	NIMENMUUTOS, ENT: JYVÄSKYLÄN YHTEISLUKIO	
0906-75	VIITASAAREN LUKIO	VIITASAARI
V.-70	NIMENMUUTOS, ENT: VIITASAAREN YHTEISKOULU	
0907-58	VIMPELIN LUKIO	VIMPELI
V.-74	NIMENMUUTOS, ENT: VIMPELIN YHTEISKOULU	
0908-32	VIRKBY GYMNASIUM	LOHJAN MLK
V.-76	NIMENMUUTOS, ENT: VIRKBY SAMSKOLA	
0909-15	VIROLAHDEN LUKIO	VIROLAHTI
V.-75	NIMENMUUTOS, ENT: VIROLAHDEN YHTEISLYSEO	
V.-53	NIMENMUUTOS, ENT: HAMINAN-KOIVISTON YHTEISKOULU	
0910-53	VIRTAIN LUKIO	VIRRAAT
V.-71	NIMENMUUTOS, ENT: VIRTAIN YHTEISKOULU	
0911-37	VOIKKAAN LUKIO	KUUSANKOSKI
V.-75	NIMENMUUTOS, ENT: VOIKKAAN YHTEISKOULU	
0912-10	VUOKSENNISKAN LUKIO	IMATRA
V.-75	NIMENMUUTOS, ENT: VUOKSENNISKAN YHTEISKOULU	
0913-43	VÄÄKSYN LUKIO	ASIKKALA
V.-75	NIMENMUUTOS, ENT: VÄÄKSYN YHTEISKOULU	
0914-83	LÄNSI-PORIN LUKIO	PORI
V.-74	NIMENMUUTOS, ENT: VÄHÄRAUMAN YHTEISLYSEO	
0915-66	VUOSAAREN LUKIO	HELSINKI
V.-77	NIMENMUUTOS, ENT: VUOSAAREN YHTEISKOULU	
0916-40	KAITAAN LUKIO	ESPOO
V.-77	NIMENMUUTOS, ENT: VAPAANIEMEN YHTEISKOULU	
0917-23	VÖRÄ SAMGYMNASIUM	VÖYRI
V.-69	NIMENMUUTOS, ENT: VÖRÄ SAMSKOLA	
0918-06	VIHANNIN LUKIO	VIHANTI
V.-74	NIMENMUUTOS, ENT: VIHANNIN YHTEISKOULU	
0919-96	VESANNON LUKIO	VESANTO
V.-75	NIMENMUUTOS, ENT: VESANNON YHTEISLUKIO	
V.-71	NIMENMUUTOS, ENT: VESANNON YHTEISKOULU	
0945-86	YLISTARON LUKIO	YLISTARO
V.-75	NIMENMUUTOS, ENT: YLISTARON YHTEISLUKIO	

NUMERO	NIMI	KUNTA	
V.-71	NIMENMUUTOS, ENT: YLISTARON YHTEISKOULU		
0946-69	YLITORNION YHTEISKOULU	YLITORNIO	
0947-43	YLIVIESKAN LUKIO	YLIVIESKA	
V.-74	NIMENMUUTOS, ENT: YLIVIESKAN YHTEISKOULU		
V.-74	YHDISTETTY RAUDASKYLÄN KESKIK. JA LUKIO		0718
0948-26	YLÖJÄRVEN LUKIO	YLÖJÄRVI	
V.-76	NIMENMUUTOS, ENT: YLÖJÄRVEN YHTEISKOULU		
*0959-89	ÅBO SVENSKA FLICKLYCEUM	TURKU	YHD.-73 0775
*0960-11	ÅBO SVENSKA SAMLYCEUM	TURKU	YHD.-75 0775
*0961-36	ÄGGELBY SVENSKA SAMSKOLA	HELSINKI	YHD.-77 0005
0962-84	ÅLANDS LYCEUM	MAARIANHAM.	
0973-32	ÄHTÄRIN LUKIO	ÄHTÄRI	
V.-69	NIMENMUUTOS, ENT: ÄHTÄRIN YHTEISKOULU		
0974-15	ÄÄNEKOSKEN LUKIO	ÄÄNEKOSKI	
V.-73	NIMENMUUTOS, ENT: ÄÄNEKOSKEN YHTEISKOULU		
1001-44	FÖRSSAN TEKNILLINEN KOULU	FÖRSSA	
1002-27	H:GIN TEKNILLINEN OPPILAITOS	HELSINKI	
1003-00	HÄMEENLINNAN TEKNILLINEN KOULU	HÄMEENLINNA	
1004-90	IMATRAN TEKNILLINEN KOULU	IMATRA	
1005-73	JYVÄSKYLÄN TEKNILL.OPPILAITOS	JYVÄSKYLÄ	
1006-56	KAJAANIN TEKNILLINEN KOULU	KAJAANI	
1007-30	KEMIN TEKNILLINEN OPPILAITOS	KEMI	
V.-82	NIMENMUUTOS, ENT: KEMIN TEKNILLINEN KOULU		
1008-13	KOKKOLAN TEKNILL. OPPILAITOS	KOKKOLA	
1009-61	KOTKAN TEKNILLINEN OPPILAITOS	KOTKA	
1010-35	KUOPION TEKNILLINEN OPPILAITOS	KUOPIO	
1011-18	LAHDEN TEKNILLINEN OPPILAITOS	LAHTI	
1012-74	L:RANNAN TEKNILL.OPPILAITOS	L:RANTA	

NUMERO	NIMI	KUNTA
1013-81	MIKKELIN TEKN. OPPILAITOS	MIKKELI
1014-64	OULUN TEKNILLINEN OPPILAITOS	OULU
1015-48	PORIN TEKNILLINEN OPPILAITOS	PORI
1016-21	RAUMAN TEKNILLINEN KOULU	RAUMA
1017-04	RIIHIMÄEN TEKNILL. OPPILAITOS	RIIHIMÄKI
1018-94	ROVANIEMEN TEKNILLINEN KOULU	ROVANIEMI
1019-77	SEINÄJOEN TEKNILLINEN KOULU	SEINÄJOKI
1020-09	TAMPEREEN TEKNILL. OPPILAITOS	TAMPERE
1021-99	TEKNISKA LÄROVERKET I H:FORS	HELSINKI
1022-72	TEKNISKA SKOLAN I EKENÄS	TAMMISAARI
V.-78	NIMENMUUTOS, ENT: TEKNISKA SKOLAN I H:FORS	
1023-55	TURUN TEKNILLINEN OPPILAITOS	TURKU
1024-39	VAASAN TEKNILLINEN OPPILAITOS	VAASA
1025-12	VALKEAKOSKEN TEKNILLINEN KOULU	VALKEAKOSKI
1026-60	AHLSTRÖMIN TEKNILLINEN KOULU	VARKAUS
1027-85	VASA TEKNISKA LÄROANSTALT	VAASA
1028-68	WÄRTSILÄN TEKNILL. OPPILAITOS	JOENSUU
1029-42	ÅLANDS TEKNISKA SKOLA	MAARIANHAM.
1030-80	HÄMEENLINNAN AMMATTIKOULU	HÄMEENLINNA
V.-72	NIMENMUUTOS, ENT: ETELÄ-HÄMEEN KESKUSAMM. KOULU	
1031-63	ET-POHJANMAAN KESKUSAMM. KOULU	SEINÄJOKI
1032-47	KAINUUN KESKUSAMMATTIKOULU	KAJAANI
1033-20	KESKI-SUOMEN KESKUSAMM. KOULU	JYVÄSKYLÄ
1034-03	LAPIN KESKUSAMMATTIKOULU	ROVANIEMI
1035-93	POHJ-KARJALAN KESKUSAMM. KOULU	JOENSUU
1036-76	POHJ-POHJANMAAN KESKUSAMM. K.	OULU

NUMERO	NIMI	KUNTA
1037-59	ÖSTERBOTTENS CENTRALYRKESKOLA	VAASA
1038-33	LEPPÄVAARAN AMMATTIKOULU	ESPOO
V.-75	NIMENMUUTOS, ENT: ESPOON AMMATTIKOULU	
1039-16	H:GIN KAUP. HAAGAN AMMATTIKOULU	HELSINKI
1040-54	H:GIN KAUP. ROIHUVUOREN AMM. K.	HELSINKI
V.-78	NIMENMUUTOS, ENT: H:GIN KAUP. KAMPIN AMMATTIKOULU	
V.-75	YHDISETTY H:GIN KAUP. VAATTURIKOULU	1163
1041-38	H:GIN KAUP. KÄPYLÄN AMM. KOULU	HELSINKI
V.-70	YHDISETTY KIRJAPAINOKOULU	
V.-70	YHDISETTY HIENOMEKAANIKKOKOULU	
V.-70	YHDISETTY LEIPURIKOULU	
1042-11	H:GIN KAUP. VALLILAN AMM. KOULU	HELSINKI
V.-66	NIMENMUUTOS, ENT: H:GIN KAUP. TEKN. AMMATTIKOULU	
V.-55	YHDISETTY H:GIN VERHOILIJAJA-AMMATTIKOULU	
1043-69	HYVINKÄÄN AMMATTIKOULU	HYVINKÄÄ
1044-84	KARHULAN AMMATTIKOULU	KOTKA
1045-67	KEMIN AMMATTIKOULU	KEMI
1046-41	KOTKAN AMMATTIKOULU	KOTKA
1047-24	LAHDEN AMMATTIKOULU	LAHTI
V.-65	YHDISETTY LAHDEN TEOLL. JA RAK. AMMATTIK.	
V.-65	YHDISETTY LAHDEN KÄSITYÖ- JA TALOUSAMM. K.	
1048-07	NOKIAN AMMATTIKOULU	NOKIA
1049-97	NURMIJÄRVEN AMMATTIKOULU	NURMIJÄRVI
1050-28	OULUN AMMATTIKOULU	OULU
1051-01	PORIN TEKNINEN AMMATTIKOULU	PORI
1052-91	PORIN TELJÄN AMMATTIKOULU	PORI
V.-72	NIMENMUUTOS, ENT: PORIN OMPELU- JA TALOUSAMM. K.	
1053-74	TAMPEREEN AMMATTIKOULU	TAMPERE
1054-57	TIKKURILAN AMMATTIKOULU	VANTAA
1055-31	TURUN TEKNILL. AMMATTIKOULU	TURKU
1056-14	TURUN OMPELU- JA TALOUSAMM. K.	TURKU

NUMERO	NIMI	KUNTA
V.-66	YHDISTETTY	TURUN VAATTURIAMMATTIKOULU
V.-60	YHDISTETTY	KESTILÄN VAATETUSTEOLL. OPISTO
V.-58	YHDISTETTY	TURUN KÄHERTÄJÄAMMATTIKOULU
1057-54	VAASAN AMMATTIKOULU	VAASA
1058-87	VARKAUDEN KAUP. AMMATTIKOULU	VARKAUS
1059-60	FORSSAN AMMATTIKOULU	FORSSA
V.-59	NIMENMUUTOS, ENT: LOUNAIS-HÄMEEN AMMATTIOPPIL.	
1060-67	HAAPAVEDEN AMMATTIKOULU	HAAPAVESI
1061-82	HAMINAN AMMATTIKOULU	HAMINA
1062-65	HEINOLAN SEUDUN AMMATTIKOULU	HEINOLA
1063-49	ITÄ-SATAKUNNAN AMMATTIKOULU	HÄMEENKYRÖ
1064-22	JOENSUUN AMMATTIKOULU	JOENSUU
1065-05	JYVÄSKYLÄN AMMATTIKOULU	JYVÄSKYLÄ
1066-95	JÄMSÄNJOKILAAKSON AMMATTIKOULU	JÄMSÄNKOSKI
1067-78	JÄRVENPÄÄN AMMATTIKOULU	JÄRVENPÄÄ
1068-51	IMATRAN AMMATTIKOULU	IMATRA
V.-59	NIMENMUUTOS, ENT: KAAKKOIS-SUOMEN AMMATTIOPPIL.	
V.-54	NIMENMUUTOS, ENT: TAINIONKOSKEN AMMATTIOPPIL.	
1069-35	KANGASALAN AMMATTIKOULU	KANGASALA
1070-73	KAUHAJOEN AMMATTIKOULU	KAUHAJOKI
1071-56	KITEEN AMMATTIKOULU	KITEE
V.-65	NIMENMUUTOS, ENT: KITEEN AMMATILL. KOULUKESKUS	
1072-30	KOILLIS-POHJANMAAN AMMATTIK.	TAIVALKOSKI
1073-13	KOKKOLAN AMMATTIKOULU	KOKKOLA
1074-53	KOUVOLAN AMMATTIKOULU	KOUVOLA
1075-86	KURIKAN AMMATTIKOULU	KURIKKA
1076-69	LAPPEENRANNAN AMMATTIKOULU	L:RANTA
1077-43	LAPPAJÄRVEN AMMATTIKOULU	LAPPAJÄRVI

NUMERO	NIMI	KUNTA
1078-26	LAPUAN AMMATTIKOULU	LAPUA
V.-80	NIMENMUUTOS, ENT: LAPUAN SEUDUN AMMATTIKOULU	
1079-09	LIEKSAN AMMATTIKOULU	LIEKSA
1080-48	LOHJAN AMMATTIKOULU	LOHJA
1081-21	LOIMAAN AMMATTIKOULU	LOIMAA
1082-04	LÄNSI-POHJAN AMMATTIKOULU	TORNIO
1083-94	MÄNTÄN AMMATTIKOULU	MÄNTTÄ
1084-77	NIVALAN AMMATTIKOULU	NIVALA
1085-50	ORIVEDEN SEUDUN AMMATTIKOULU	ORIVESI
1086-34	PEIPOHJAN AMMATTIKOULU	KOKEMÄKI
1087-17	PIEKSAMÄEN AMMATTIKOULU	PIEKSAMÄKI
V.-66	NIMENMUUTOS, ENT: KESKI-SAVON AMMATTIOPPILAITOS	
1088-40	PIRKANMAAN AMMATTIKOULU	TAMPERE
V.-61	NIMENMUUTOS, ENT: TAMPEREEN SEUDUN AMMATTIKOULU	
1089-80	POHJOIS-LAPIN AMMATTIKOULU	SODANKYLÄ
1090-12	POHJ-SATAKUNNAN AMMATTIKOULU	KANKAANPÄÄ
1091-52	POHJ-SAVON AMMATTIOPPILAITOS	KUOPIO
1092-85	PORVOON SEUDUN AMMATTIKOULU	ASKOLA
1093-68	RAAHEN AMMATTIKOULU	RAAHE
1094-42	RAISION AMMATTIKOULU	RAISIO
1095-25	RAUMAN AMMATTIKOULU	RAUMA
1096-08	RIIHIMÄEN SEUDUN AMMATTIKOULU	RIIHIMÄKI
1097-98	ROVANIEMEN AMMATTIKOULU	ROVANIEMI
V.-74	YHDISTETTY ROVANIEMEN AMMATTIOPPILASKOULU 1181	
1098-71	SALON AMMATTIKOULU	SALO
1099-54	SAVONLINNAN AMMATTIKOULU	SAVONLINNA
1100-28	SEINÄJOEN AMMATTIKOULU	SEINÄJOKI

NUMERO	NIMI	KUNTA
1101-01	SUONENJOEN AMMATTIKOULU	SUONENJOKI
1102-91	MIKKELIN AMMATTIKOULU	MIKKELI
V.-73	NIMENMUUTOS, ENT: SUUR-SAVON AMMATTIKOULU	
1103-74	VAKKA-SUOMEN AMMATTIKOULU	UUSIKAUP.
1104-57	VALKEAKOSKEN AMMATTIKOULU	VALKEAKOSKI
1105-31	VAMMALAN AMMATTIKOULU	VAMMALA
V.-59	NIMENMUUTOS, ENT: ETELÄ-SATAKUNNAN AMMATTIKOULU	
1106-14	VÄSTRA NYLANDS YRKESSKOLA	KARJAA
1107-62	YLÄ-SAVON AMMATTIKOULU	IISALMI
1108-87	YRKESSKOLAN I JAKOBSTAD	PIETARSAARI
1109-60	ÅBOLANDS YRKESSKOLA	PARAINEN
1110-75	ÅLANDS YRKESSKOLA	MAARIANHAM.
1111-82	ÄHTÄRIN SEUDUN AMMATTIKOULU	ÄHTÄRI
1112-65	ÄÄNEKOSKEN AMMATTIKOULU	ÄÄNEKOSKI
1113-49	ÖSTRA NYLANDS YRKESSKOLA	PORVOON MLK
1114-22	ENSÖ-GUTZEIT OY:N AMMATTIKOULU	IMATRA
1115-05	HANKKIJAN AMMATTIKOULU	TUUSULA
1116-95	HUHTAMÄEN ELINTARV. TEOLL. AK.	TURKU
1117-78	KARHULAN TEHT. KONEPAJAKOULU	KOTKA
1118-51	SUOMEN TRIKON AMM. KURSSIKOULU	TAMPERE
1119-35	KONE OY:N TEOLLISUUSOPPILAITOS	HYVINKÄÄ
V.-81	NIMENMUUTOS, ENT: KONE OY:N AMMATTIKOULU	
1120-73	KYMIN OY:N AMMATTIKOULU	KUUSANKOSKI
1121-56	KYMIN OY:N METALLITEOLL. AK.	KARKKILA
1122-30	LOKOMON KONEPAJAKOULU	TAMPERE
1123-13	LÖNNSTRÖM-YHTIÖITT. KONEPAJAK.	RAUMA
1124-61	ANJALANKOSKEN AMMATTIKOULU	ANJALANKOSKI

NUMERO	NIMI	KUNTA
V.-75	NIMENMUUTOS, ENT: MYLLYKOSKEN AMMATTIKOULU	
V.-63	NIMENMUUTOS, ENT: KESKI-KYMEN VALM. AMMATTIKOULU	
1125-86	ORIONIN LABORANTTIKOULU	HELSINKI
*1126-69	OULUN TEOLLISUUDEN AMMATTIK.	OULU YHD.-78 1201
1127-43	OUTOKUMMUN KAIVOKSEN AMM. KOULU	OUTOKUMPU
1128-26	ROSENLEWIN AMMATTIKOULU	PORI
V.-72	NIMENMUUTOS, ENT: PORIN KONEPAJAN AMMATTIKOULU	
1129-09	FINLAYSON OY:N AMMATTIKOULU	PORI
V.-74	NIMENMUUTOS, ENT: PORIN PUUVILLA OY:N AMMATTIK.	
1130-48	RAUMA-REPOLAN AMMATTIKOULU	RAUMA
1131-21	RAUTARUUKKI OY:N OTANMÄEN AK.	VUOLIJOKI
1132-04	RAUTARUUKIN KONEPAJAKOULU	RAAHE
*1133-94	SAKON KONEPAJAKOULU	RIIHIMÄKI LAKKAUT. 78
1134-77	SANDMA OY:N AMMATTIKOULU	HELSINKI
1135-50	SERLACHIUS OY:N AMMATTIKOULU	MÄNTTÄ
1136-34	STRÖMBERG OY KONEPAJAKOULU	HELSINKI
1137-17	STRÖMBERG VAASA KONEPAJAKOULU	VAASA
1138-57	OY SISU-AUTO AB:N AMMATTIKOULU	HELSINKI
V.-82	NIMENMUUTOS, ENT: SUOMEN AUTOTEOLLISUUS OY:N AK.	
1139-80	TAMPELLAN AMMATTIKOULU	TAMPERE
1140-12	TURUN SANOMAIN AMMATTIOPPIL.	TURKU
1141-60	SOK:N TEOLL. AMMATTIOPPILAITOS	J: KYLÄN MK
V.-76	NIMENMUUTOS, ENT: VAAJAKOSKEN AMMATTIKOULU	
1142-85	VALMET JYVÄSKYLÄN AMMATTIKOULU	JYVÄSKYLÄ
V.-54	NIMENMUUTOS, ENT: JYSKÄVUOREN TEHT. AMMATTIKOULU	
V.-48	YHOISTETTY KELJON VALIMOKURSSI KOULU	
1143-68	VALMET OY TELAKKARYHM. AMM. OPP.	HELSINKI
V.-81	NIMENMUUTOS, ENT: VALMET H:GIN TELAKAN AMM. OPPIL	
1144-42	LENTOKONETEHTAAN AMMATTIKOULU	TAMPERE

NUMERO	NIMI	KUNTA		NUMERO	NIMI	KUNTA	
*1145-25	VEITSILUODON TEHTAIDEN AK.	KEMI	LAKKAUT.76	*1167-36	VALTION KULTASEPPÄKOULU	LAHTI	YHD.-80 1754
1146-08	OVAKO OY:N AMMATTIKOULU	IMATRA		V.-79	NIMENMUUTOS, ENT: LAHDEN KULTASEPPÄKOULU		
V.-71	NIMENMUUTOS, ENT: VUOKSENNISKA OY:N AMMATTIKOULU			1168-19	TURUN MAALARIAMMATTIKOULU	TURKU	
*1147-98	WÄRTSILÄ JÄRVENPÄÄN AMM.KOULU	JÄRVENPÄÄ	LAKKAUT.79	V.-60	NIMENMUUTOS, ENT: TURUN AMMATTIOPISTO		
V.-74	NIMENMUUTOS, ENT: WÄRTSILÄ H:GIN TEHT.KONEPAJAK.			1169-42	KESKUSPUISTON AMMATTIKOULU	HELSINKI	
V.-38	NIMENMUUTOS, ENT: KONE JA SILTA OY:N KONEPAJAK.			V.-82	NIMENMUUTOS, ENT: INVALIDISÄÄTIÖN AMMATTIKOULU		
*1148-71	WÄRTSILÄ JAKOBSTADS VERKST.SK.	PIETARSAARI	LAKKAUT.77	1170-31	KIIPULAN SÄHKÖALAN AMMATTIK.	JANAKKALA	
V.-37	NIMENMUUTOS, ENT: JAKOBSTADS MEK.VERKSTADS SKOLA			V.-59	NIMENMUUTOS, ENT: PUHELIN-JA RADIOALAN AMM.KOULU		
1149-54	WÄRTSILÄ TURUN TELAKAN AK.	TURKU		1171-14	JÄRVENPÄÄN INVAL.AMMATTIOPPIL.	JÄRVENPÄÄ	
1150-92	WÄRTSILÄ VAASAN KONEPAJAKOULU	VAASA		1172-54	KUULOVAMMAISTEN AMMATTIKOULU	TURKU	
1151-75	YHT.PAPERITEHTAAT LOTILAN AK.	VALKEAKOSKI		1173-87	LIPERIN AMMATTIKOULU	LIPERI	
1152-58	YHT.PAPERITEHTAAT MATARAN AK.	JÄMSÄNKOSKI		V.-54	NIMENMUUTOS, ENT: SOT.INV.VELJESLIITON AMM.OPPIL		
1153-32	AGA HITSASUOPISTO	ESPOO		1174-60	MERIKOSKEN AMMATTIKOULU	OULU	
1154-15	RAK. TEOLL. AMMATTIKURSSIKOULU	HELSINKI		V.-58	NIMENMUUTOS, ENT: TUB.LIITON OULUN AMMATTIOPPIL.		
1155-55	LOHJAN TALOUSALUEEN KONEPAJAK.	LOHJAN MLK		1175-44	NÄKÖVAMMAISTEN AMMATTIKOULU	ESPOO	
V.-75	NIMENMUUTOS, ENT: LOHJAN KALKKITEHDAS, KONEPAJAK.			1176-27	SULKAVAN INVAL.AMMATTIOPPIL.	SULKAVA	
1156-88	WÄRTSILÄ H:GIN TELAKAN AK.	HELSINKI		1177-00	WESTENDIN INVAL.AMMATTIOPPIL.	ESPOO	
V.-66	NIMENMUUTOS, ENT: HIETALAHDEN TELAKAN AMM.KOULU			1178-90	VALTION HAMMASTEKNIKKO-OPISTO	HELSINKI	
1157-61	JOUTSENO-PULP OY:N AMMATTIK.	JOUTSENO		V.-78	NIMENMUUTOS, ENT: VALTION HAMMASTEKNIKKOKOULU		
1158-45	VR HYVINKÄÄN KONEPAJAKOULU	HYVINKÄÄ		1179-73	H:GIN KAUP.KAUNEUDENHOIT.AK.	HELSINKI	
1159-28	VR KUOPION KONEPAJAKOULU	KUOPIO		V.-72	NIMENMUUTOS, ENT: H:GIN KAUP.KÄHERTÄJÄKOULU		
1160-66	VR PASILAN KONEPAJAKOULU	HELSINKI		1180-05	RIIHIMÄEN AMMATTIOPPILASKOULU	RIIHIMÄKI	
*1161-40	HARJULAN OMP.-JA VAATTURIKOULU	LAHTI	LAKKAUT.72	*1181-95	ROVANIEMEN AMMATTIOPPILASKOULU	ROVANIEMI	YHD.-74 1097
1162-23	H:GIN KAUP.LABORATORIOKOULU	HELSINKI		V.-60	NIMENMUUTOS, ENT: ROVANIEMEN YL. AMMATTIKOULU		
*1163-06	H:GIN KAUP.VAATTURIKOULU	HELSINKI	YHD.-75 1040	1182-78	AMMATTIENEDISTÄMISLAITOS	HELSINKI	
1164-96	H:GIN MAALARIAMMATTIKOULU	HELSINKI		V.-81	YHDISETTY H:GIN LEIKKUOPISTO		1183
1165-79	KELLOSEPPÄKOULU	ESPOO		*1183-51	H:GIN LEIKKUOPISTO	HELSINKI	YHD.-81 1182
1166-52	KOTKAN VAATETUSALAN AMMATTIK.	KOTKA		1184-35	INSTRUMENTARIUM OY:N AMM.OPPIL	HELSINKI	
				V.-69	YHDISETTY METALLITEOS OY:N AMMATTIKOULU		
				1185-18	LIHATEOLLISUUSOPISTO	HÄMEENLINNA	
				V.-60	NIMENMUUTOS, ENT: SUOMEN LIHANJALOSTUSKOULU		

NUMERO	NIMI	KUNTA		NUMERO	NIMI	KUNTA	
*1186-41	OPTIKKO-OPISTO	HELSINKI	LAKKAUT. 78	1213-06	ESPOON KAUPPAOPPILAITOS	ESPOO	
1187-81	FAKTORIKOULU	HELSINKI		1214-96	ET-SATAKUNNAN KAUPPAOPPILAITOS	HUITTINEN	
*1188-64	VALTION AMMATTIKOULUKOTI	ESPOO	LAKKAUT. 72	1215-79	HAAPAJÄRVEN KAUPPAOPPILAITOS	HAAPAJÄRVI	
1189-48	RAAHEN TIETOKONEALAN OPPIL.	RAAHE		1216-52	HAMINAN KAUPPAOPPILAITOS	HAMINA	
1190-86	JUANKOSKEN AMMATTIKOULU	JUANKOSKI		1217-36	HEINOLAN SEUD. KAUPPAOPPILAITOS	HEINOLA	
1191-69	LME-AMMATTIKOULU	KIRKKONUMMI		1218-19	HELSINGIN KAUPPAOPPILAITOS	HELSINKI	
1192-43	WIHURIN AMMATTIOPPILAITOS	HELSINKI		V.-79	NIMENMUUTOS, ENT: H:GIN KAUPPAKOULU JA -OPISTO		
1193-26	MATINKYLÄN AMMATTIKOULU	ESPOO		1219-59	H:GIN KAUPPIAITT. KAUPPAOPPIL.	HELSINKI	
1194-09	KUUSAMON AMMATTIKOULU	KUUSAMO		1220-31	HYVINKÄÄN KAUPPAOPPILAITOS	HYVINKÄÄ	
1195-99	RAKENNUSTEKNIIKAN OPISTO	HELSINKI		1221-14	H:LINNAN KAUPPAOPPILAITOS	HÄMEENLINNA	
1196-72	OPETTAJAOPISTON AMMATTIKOULU	HÄMEENLINNA		1222-62	IISALMEN KAUPPAOPPILAITOS	IISALMI	
V.-79	NIMENMUUTOS, ENT: H:LINNAN OPETTAJAOPISTON AK.			1223-87	IKAALISTEN KAUPPAOPPILAITOS	IKAALIST. MK	
1197-55	MELLERSTA NYLANDS YRKESSKOLA	HELSINKI		1224-60	IMATRAN KAUPPAOPPILAITOS	IMATRA	
1198-39	PÄIJÄT-HÄMEEN AMMATTIKOULU	LAHTI		V.-79	NIMENMUUTOS, ENT: IMATRAN KAUPPAKOULU		
1199-12	VR TURUN KONEPAJAKOULU	TURKU		1225-44	JOENSUUN KAUPPAOPPILAITOS	JOENSUU	
1200-92	KAUKAS OY:N AMMATTIKOULU	L:RANTA		1226-27	JYVÄSKYLÄN KAUPPAOPPILAITOS	JYVÄSKYLÄ	
1201-75	POHJ.-SUOMEN TEOLLISUUSOPISTO	OULU		1227-00	JÄMSÄNJOKILAAKSON KAUPPAOPPIL.	JÄMSÄNKOSKI	
V.-78	YHDISETTY OULUN TEOLLISUUDEN AMMATTIK.		1126	1228-90	KAJAANIN KAUPPAOPPILAITOS	KAJAANI	
1202-58	OY NOKIA AB:N TEOLLISUUSOPPIL.	HELSINKI		1229-73	KEMIJÄRVEN KAUPPAOPPILAITOS	KEMIJÄRVI	
V.-78	NIMENMUUTOS, ENT: NOKIA OY:N ELEKTRONIIKKAKOULU			1230-05	KEMIN KAUPPAOPPILAITOS	KEMI	
1203-32	KORPIVAARAN AMMATTIOPPILAITOS	VANTAA		1231-95	KOKKOLAN KAUPPAOPPILAITOS	KOKKOLA	
1204-15	YLIVIESKAN TEKNILLINEN KOULU	YLIVIESKA		1232-78	KOTKAN KAUPPAOPPILAITOS	KOTKA	
1205-63	MYYRMÄEN AMMATTIKOULU	VANTAA		1233-51	KOUVOLAN LIIKETAL. INSTITUUTTI	KOUVOLA	
1210-66	ALAJÄRVEN KAUPPAOPPILAITOS	ALAJÄRVI		V.-82	YHDISETTY KUUSANKOSKEN KAUPPAKOULU		1236
1211-40	HANDELSÄROVERKET I EKENÄS	TAMMISAARI		V.-75	NIMENMUUTOS, ENT: KOUVOLAN KAUPPAOPPILAITOS		
*1212-23	EIRAN KAUPPAOPPILAITOS	HELSINKI	YHD.-78 1263	1234-35	KUOPION KAUPPAOPPILAITOS	KUOPIO	
V.-66	NIMENMUUTOS, ENT: SUOMEN LIIKEM. YHD. KAUPPAOPPIL			1235-18	KUUSAMON KAUPPAOPPILAITOS	KUUSAMO	

NUMERO	NIMI	KUNTA	NUMERO	NIMI	KUNTA
*1236-58	KUUSANKOSKEN KAUPPAKOULU	KUUSANKOSKI	YHD.-82	1233	
1237-81	LAHDEN KAUPPAOPPILAITOS	LAHTI	1261-07	S:LINNAN LIIKETAL.INSTITUUTTI	SAVONLINNA
1238-64	LAPIN KAUPPAOPPILAITOS	SODANKYLÄ	V.-75	NIMENMUUTOS, ENT: SAVONLINNAN KAUPPAOPPILAITOS	
1239-48	LAPPEENRANNAN KAUPPAOPPILAITOS	L:RANTA	1262-97	SEINÄJOEN KAUPPAOPPILAITOS	SEINÄJOKI
1240-86	LAPUAN KAUPPAOPPILAITOS	LAPUA	1263-70	SUOMEN LIIKEM.KAUPPAOPISTO	HELSINKI
1241-69	LIEKSAN KAUPPAOPPILAITOS	LIEKSA	V.-78	YHDISTETTY EIRAN KAUPPAOPPILAITOS	1212
1242-43	LOHJAN KAUPPAOPPILAITOS	LOHJA	1264-53	SUUPOHJAN KAUPPAOPPILAITOS	KAUHAJOKI
1243-26	LOIMAAN KAUPPAOPPILAITOS	LOIMAA	1265-37	SVENSKA HANDELSLÄROVERKET	HELSINKI
1244-09	LOUNAIS-HÄMEEN KAUPPAOPPILAIT.	FORSSA	V.-78	NIMENMUUTOS, ENT: SV.HANDELSINST.-KÖPMANNALÄRÖV.	
1245-99	MALMIN KAUPPAOPPILAITOS	HELSINKI	V.-72	YHDISTETTY SVENSKA KÖPMANNALÄROVERKET	1266
V.-81	NIMENMUUTOS, ENT: MALMIN KAUPPAOPISTO		*1266-10	SVENSKA KÖPMANNALÄROVERKET	HELSINKI
1246-72	MIKKELIN KAUPPAOPPILAITOS	MIKKELI	YHD.-72	1265	
1247-55	MÄNTÄN KAUPPAOPPILAITOS	MÄNTTÄ	1267-43	TAMPEREEN KAUPPAOPPILAITOS	TAMPERE
1248-39	OULAISTEN KAUPPAOPPILAITOS	OULAINEN	1268-83	TORNIONLAAKSON KAUPPAOPPILAIT.	TORNIO
1249-12	OULUN KAUPPAOPPILAITOS	OULU	1269-66	TURUN KAUPPAOPISTO	TURKU
1250-59	PIEKSAMÄEN KAUPPAOPPILAITOS	PIEKSAMÄKI	1270-55	TURUN KAUPUNGIN KAUPPAKOULU	TURKU
1251-33	PIETARSAAREN KAUPPAOPPILAITOS	PIETARSAARI	*1271-88	TURUN LIIKEPULAIKSKOULU	TURKU
1252-16	PUHJ-SATAKUNNAN KAUPPAOPPIL.	KANKAANPÄÄ	LAKKAUT.75		
1253-56	PORIN KAUPPAOPPILAITOS	PORI	1272-61	VAASAN KAUPPAOPPILAITOS	VAASA
1254-89	PORVOON KAUPPAOPPILAITOS	PORVOO	1273-45	VAKKA-SUOMEN KAUPPAOPPILAITOS	UUSIKAUP.
1255-62	RAAHEN PORVARI- JA KAUPPAKOULU	RAAHE	1274-28	VALKEAKOSKEN SEUD.KAUPPAOPPIL.	VALKEAKOSKI
1256-46	RAISION KAUPPAOPPILAITOS	RAISIO	1275-01	VARKAUDEN KAUPPAOPPILAITOS	VARKAUS
1257-29	RAUMAN KAUPPAOPPILAITOS	RAUMA	1276-91	VIRTAIN SEUD.KAUPPAOPPILAITOS	VIRRAT
1258-02	RIIHIMÄEN KAUPPAOPPILAITOS	RIIHIMÄKI	1277-74	NURMEKSEN KAUPPAOPPILAITOS	NURMES
1259-92	ROVANIEMEN KAUPPAOPPILAITOS	ROVANIEMI	V.-78	NIMENMUUTOS, ENT: YLÄ-KARJALAN KAUPPAKOULU	
1260-24	SALON KAUPPAOPPILAITOS	SALO	1278-57	ÄÄNEKOSKEN KAUPPAOPPILAITOS	ÄÄNEKOSKI
			1279-31	ÄLANDS HANDELSLÄROVERK	MAARIANHAM.
			1280-79	KIIPULAN KAUPPAOPPILAITOS	JANAKKALA
			V.-80	NIMENMUUTOS, ENT: KIIPULAN KAUPPAKOULU	
			V.-59	NIMENMUUTOS, ENT: KULTATÄHKÄN KONTTORITYÖKOULU	
			1281-52	JÄRVENPÄÄN INV. KAUPPAOPPIL.	JÄRVENPÄÄ
			V.-78	NIMENMUUTOS, ENT: KOLMIRANNAN INVAL.AMM.OPPIL.	

NUMERO	NIMI	KUNTA	
1282-36	MERIKOSKEN KAUPPAOPPILAITOS	OULU	
1283-19	ESPOONLAHDEN KAUPPAOPPILAITOS	ESPOO	
1292-00	POHJANMAAN YRITTÄJÄOPISTO	KAJHAVA	
1293-90	EKENÄS SJUKVÄRDSSKOLA	TAMMISAARI	
V.-79	YHDISTETTY	ÅBOLANDS BARNAVÄRDSSKOLA	1332
1294-73	H:GIN DIAKONIAOPISTO	HELSINKI	
1295-56	H:GIN KAUP.SAIR.HOITO-OPPIL.	HELSINKI	
V.-69	YHDISTETTY	H:GIN KAUP.APUHOITAJAKOULU	
V.-69	YHDISTETTY	NIKKILÄN MIELISAIRAANHOITOK.	
1296-30	H:GIN 4-SAIR.HOITO-OPPILAITOS	HELSINKI	
V.-71	YHDISTETTY	SUOM.ROHDOSYHT.JALKOJENHOIT.K.	1343
1297-13	H:GIN SAIRAANHOITO-OPISTO	HELSINKI	
V.-57	NIMENMUUTOS,ENT:	VALTION TERVEYDENHUOLTO-OPISTO	
1298-38	H:FORS SV. SJUKVÄRDSINSTITUT	HELSINKI	
1299-86	H:LINNAN SAIR.HOITO-OPPILAITOS	HÄMEENLINNA	
1300-59	KAINUUN SAIR.HOITO-OPPILAITOS	KAJAANI	
1301-33	KESKI-SUOMEN SAIR.HOITO-OPPIL.	JYVÄSKYLÄ	
V.-81	YHDISTETTY	SUOJARINTEEN VAJAAMIEL.KOULU	1337
1302-16	KOTKAN SAIR.HOITO-OPPILAITOS	KOTKA	
V.-68	NIMENMUUTOS,ENT:	KYMENLAAKSON SAIR.HOITO-OPPIL.	
1303-64	KUOPION SAIR.HOITO-OPPILAITOS	KUOPIO	
V.-73	YHDISTETTY	KUOPION KESK.SAIR.LASTENHOIT.K	1330
1304-89	KÄTILÖOPISTO	HELSINKI	
1305-62	LAHDEN DIAKONIAOPISTO	LAHTI	
V.-45	NIMENMUUTOS,ENT:	VIIPURIN DIAKONISSALAITOS	
1306-46	LAHDEN SAIRAANHOITO-OPPILAITOS	LAHTI	
1307-29	LAPIN SAIR.HOITO-OPPILAITOS	ROVANIEMI	
1308-02	LAPPEENRANNAN SAIR.HOITO-OPPIL	L:RANTA	
V.-69	NIMENMUUTOS,ENT:	ETELÄ-SAIMAAN SAIR.HOIT.OPPIL.	
1309-92	MIKKELIN SAIR.HOITO-OPPIL.	MIKKELI	

NUMERO	NIMI	KUNTA	
1310-24	OULUN DIAKONIAOPISTO	OULU	
1311-07	OULUN SAIR.HOITO-OPPILAITOS	OULU	
1312-97	PIRKANMAAN SAIR.HOITO-OPPIL.	TAMPERE	
1313-70	POHJ-KARJALAN SAIR.HOITO-OPPIL	JOENSUU	
1314-53	PORIN DIAKONIAOPISTO	PORI	
1315-37	PORIN SAIR.HOITO-OPPILAITOS	PORI	
1316-10	SALON SAIRAANHOITO-OPPILAITOS	SALO	
1317-50	SAVONLINNAN SAIR.HOITO-OPPIL.	SAVONLINNA	
1318-83	SEINÄJOEN SAIR.HOITO-OPPILAIT.	SEINÄJOKI	
V.-55	NIMENMUUTOS,ENT:	VAASAN SAIRAANHOITAJAKOULU	
1319-66	SISÄLÄHETYSSEUR.DIAKONIAOPISTO	PIEKSAMÄKI	
1320-63	TAMPEREEN SAIRAANHOITO-OPISTO	TAMPERE	
*1321-88	TURUN APUHOITAJAKURSSI	TURKU	YHD.-70 1325
*1322-61	TURUN HAMMASHOITAJAKURSSI	TURKU	YHD.-70 1325
*1323-45	TURUN LABORATORIOHOITAJAOPISTO	TURKU	YHD.-70 1325
*1324-28	TURUN RÖNTGENHOITAJAOPISTO	TURKU	YHD.-70 1325
1325-01	TURUN SAIRAANHOITO-OPPILAITOS	TURKU	
V.-70	YHDISTETTY	TURUN RÖNTGENHOITAJAOPISTO	1324
V.-70	YHDISTETTY	TURUN LABORATORIOHOITAJAOPISTO	1323
V.-70	YHDISTETTY	TURUN HAMMASHOITAJAKURSSI	1322
V.-70	YHDISTETTY	TURUN APUHOITAJAKURSSI	1321
1326-91	VASA SJUKVÄRDSLÄRDANSTALT	VAASA	
1327-74	BARNAVÄRDSSKOLAN FOLKHÄLSAN	HELSINKI	
*1328-57	H:GIN LASTENLINN.LASTENHOIT.K.	HELSINKI	LAKKAUT.74
V.-67	NIMENMUUTOS,ENT:	MANNERHEIMLIITON LASTENHOIT.K.	
1329-31	KASVATTAJAOPISTO	PIEKSAMÄKI	
*1330-79	KUOPION KESK.SAIR.LASTENHOIT.K	KUOPIO	YHD.-73 1303
1331-52	TÖLÖ BARNAVÄRDSSKOLA	HELSINKI	

NUMERO	NIMI	KUNTA		NUMERO	NIMI	KUNTA	
*1332-36	ÄBOLANDS BARNAVÄRDSSKOLA	TURKU	YHD.-79 1293	1363-38	INARIN EMÄNTÄKOULU	INARI	
*1333-19	ANTINKARTANON VAJAAMIEL.KOULU V.-67 NIMENMUUTOS, ENT: HOIVAKODIN VAJAAMIELISHOIT.K.	ULVILA	LAKKAUT.72	1364-11	KARKUN EMÄNTÄKOULU	VAMMALA	
*1334-59	KOLPENEEN VAJAAMIEL.HOIT.KOULU	ROVANIEMI	LAKKAUT.74	1365-44	KEMIJÄRVEN EMÄNTÄKOULU	KEMIJÄRVI	
*1335-82	KUUSAAN VAJAAMIELISHOIT.KOULU	KUUSANKOSKI	LAKKAUT.74	1366-84	KESKI-POHJANMAAN EMÄNTÄKOULU	VETELI	
*1336-65	RINNEKOTI-SÄÄT.VAJAAMIEL.KOULU	ESPOO	LAKKAUT.75	1367-67	KITTILÄN EMÄNTÄKOULU	KITTILÄ	
*1337-49	SUOJARINTEEN VAJAAMIEL.KOULU	SUDLAHTI	YHD.-81 1301	1368-41	KORSHOLMS HUSMODERSSSKOLA	VAASA	
*1338-22	VAALIJALAN VAJAAMIELISHOIT.KOULU	PIEKSAM.MK	LAKKAUT.74	1369-24	LAPUAN EMÄNTÄKOULU	LAPUA	
*1339-05	YLISEN VAJAAMIELISHOIT.KOULU	YLÖJÄRVI	LAKKAUT.71	1370-62	LEPAAN EMÄNTÄKOULU	HATTULA	
*1340-44	KÄRKULLA CENTRALANSTALT	PARAINEN	LAKKAUT.74	1371-46	LIMINGAN EMÄNTÄKOULU	LIMINKA	
1341-27	SUOMEN KOSMETOLOG.YHD.OPISTO	HELSINKI		1372-29	POHJOIS-KARJALAN EMÄNTÄKOULU	LIEKSA	
1342-00	HOPEANIEMEN KUNTOHOITAJAKOULU	VIHTI		1373-02	RUNNIN EMÄNTÄKOULU V.-76 YHDISETTY	IISALMI PELTOSALMEN KOTITALOUSKOULU	1383
*1343-90	SUOM.ROHDOSYHT.JALKOJENHOIT.K.	HELSINKI	YHD.-71 1296	1374-92	SOTKAMON EMÄNTÄKOULU	SOTKAMO	
1344-73	YKSIT.HIEROMAOPISTO K.JUNTUNEN	LAHTI		1375-75	SUOMUSSALMEN EMÄNTÄKOULU	SUOMUSSALMI	
1345-56	KESKI-POHJANM.SAIR.HOITO-OPPIL	KOKKOLA		1376-58	SUONENJOEN EMÄNTÄKOULU	SUONENJOKI	
1346-30	KEMIN SAIRAANHOITO-OPPILAITOS	KEMI		1377-32	SÄÄMINGIN EMÄNTÄKOULU	SAVONLINNA	
1354-47	KYMENLAAKSON KOTITALOUSOPPIL.	VEHKALAHTI		1378-15	TAPIOLAN EMÄNTÄKOULU	JOUTSENO	
1355-20	KAUHAJOEN KOTITALOUSOPISTO	KAUHAJOKI		1379-30	VARSINAIS-SUOMEN EMÄNTÄKOULU	NAANTALI	
1356-03	ORIMATTILAN KOTITALOUSOPISTO	ORIMATTILA		*1380-37	JOKIOISTEN KOTITALOUSKOULU	JOKIOINEN	LAKKAUT.75
1357-93	ROVANIEMEN KOTITALOUSOPISTO	ROVANIEM.MK		1381-10	LOIMAAN TALOUSKOULU	LOIMAA	
1358-76	AHLMANIN EMÄNTÄKOULU	TAMPERE		*1382-43	MUURUVEDEN KOTITALOUSKOULU	JUANKOSKI	LAKKAUT.80
1359-59	AITOON EMÄNTÄKOULU	LUOPIOINEN		*1383-83	PELTOSALMEN KOTITALOUSKOULU	IISALMI	YHD.-76 1373
1360-98	BRAHELINNAN EMÄNTÄKOULU	RISTIINA		*1384-66	SEPPÄLÄN KOTITALOUSKOULU	KAJAANIN MK	LAKKAUT.76
1361-71	ELIAS LÖNNROTIN EMÄNTÄKOULU	SAMMATTI		*1385-40	SIIKASALMEN KOTITALOUSKOULU	LIPERI	LAKKAUT.78
1362-54	HAAPAVEDEN EMÄNTÄKOULU	HAAPAVESI		*1386-23	VILPPULAN KOTITALOUSKOULU	VILPPULA	LAKKAUT.71
				1387-06	VRETHALLA HUSMODERSSSKOLA	KEMIO	

NUMERO	NIMI	KUNTA	
1388-96	ÅLANDS HUSMODERSSKOLA	SALTVIK	
1389-79	HELINGIN TALOUSKOULU V.-45 NIMENMUUTOS, ENT: H:GIN MARTTAKOULU	HELSINKI	
1390-01	JUENSUUN TALOUSKOULU	JUENSUU	
1391-91	JYVÄSKYLÄN TALOUSKOULU	JYVÄSKYLÄ	
1392-74	KOKKOLAN TALOUSKOULU	KOKKOLA	
1393-57	KOTKAN TALOUSKOULU	KOTKA	
1394-31	KUOPION TALOUSKOULU	KUOPIO	
1395-14	LAHDEN TALOUSKOULU V.-62 NIMENMUUTOS, ENT: IT-HÄMEEN MARTTALIITON TALOUSK	LAHTI	
1396-39	LAPPEENRANNAN TALOUSKOULU V.-49 NIMENMUUTOS, ENT: PORIN TALOUSKOULU V.-44 NIMENMUUTOS, ENT: KARJALAN MARTTALIITON TALOUSK.	L:RANTA	
1397-87	MIKKELIN TALOUSKOULU	MIKKELI	
1398-60	OULAISTEN TALOUSKOULU	OULAINEN	
1399-44	OULUN TALOUSKOULU	OULU	
1400-17	PORIN TALOUSKOULU	PORI	
1401-65	RIIHIMÄEN TALOUSKOULU	RIIHIMÄKI	
1402-80	SEINÄJOEN TALOUSKOULU	SEINÄJOKI	
1403-63	TAMPEREEN TALOUSKOULU	TAMPERE	
1404-47	TURUN MARTTAYHDIST. TALOUSKOULU	TURKU	
1405-20	VAASAN TALOUSKOULU	VAASA	
1406-03	VARKAUDEN TALOUSKOULU	VARKAUS	
1407-93	VÄSTANKVARN S HUSHÄLLSSKOLA V.-62 NIMENMUUTOS, ENT: GRÖNVALLA HUSMODERSSKOLA	INKOO	
1408-76	TAMPEREEN KODINHOITAJAOPISTO	TAMPERE	
*1409-59	VIHERLAAKSON KODINHOITAJAOP.	ESPOO	LAKKAUT.72

NUMERO	NIMI	KUNTA	
1410-98	VÄESTÖLIITON KODINHOITAJAOP. V.-79 NIMENMUUTOS, ENT: VÄESTÖLIITON KOTISISARPOISTO	HELSINKI	
1411-71	FOLKHÄLSANS HEMVÄRDSSK. HINDHÄR	PORVOON MLK	
1412-54	H:GIN HOTELLI-JA RAV. KOULU V.-57 NIMENMUUTOS, ENT: SUOMEN HOTELLI-JA RAVINTOLAK.	HELSINKI	
1413-38	HOTELLI- JA RAVINTOLAOPISTO	HELSINKI	
1414-11	NIKKARILAN KUULOVAMM. TALOUSK. V.-78 NIMENMUUTOS, ENT: NIKKARILAN KUUROJEN TALOUSK.	PIEKSAMÄKI	
1415-51	ROVANIEMEN HOT.-JA RAVINTOLAK.	ROVANIEMI	
1416-84	KAJAANIN TALOUSKOULU	KAJAANI	
1417-67	POHJ-HÄMEEN EMÄNTÄKOULU	RUOVEDI	
1418-41	KUOPION HOTELLI-JA RAVINTOLAK.	KUOPIO	
1419-24	ÅLANDS HOTELL-OCH RESTAURANGSK	MAARIANHAM.	
1420-62	J:KYLÄN HOTELLI-JA RAV. KOULU	JYVÄSKYLÄ	
1421-46	KOUVOLAN TALOUSKOULU	KOUVOLA	
*1422-29	PORVOON MATKAILUOPISTO	PORVOO	YHD.-75 0656
1423-02	VAASAN HOTELLI- JA RAV. KOULU	VAASA	
1424-92	HANKKIJAYHTYMÄN LIIKEOPISTO	HELSINKI	
*1425-75	KEMIKALIKAUPPAKOULU	HELSINKI	LAKKAUT.74
1426-58	MARKKINOINTI-INSTITUUTTI V.-69 NIMENMUUTOS, ENT: MYYNTI- JA MAINOSKOULU	HELSINKI	
*1427-32	STOCKMANNIN VÄHITTÄISMYYJÄK.	HELSINKI	LAKKAUT.77
1428-15	SUOMEN OSUUSKAUPPAOPISTO	HELSINKI	
1429-48	K-INSTITUUTTI V.-74 NIMENMUUTOS, ENT: VÄHITTÄISKAUPPIASOPISTO	ESPOO	
1430-37	ATK-INSTITUUTTI	HELSINKI	
*1431-10	H:GIN KAUPUNGIN TOIMISTOKOULU	HELSINKI	LAKKAUT.74
1432-50	VIENTIKOULUTUSSÄÄTIÖ	HELSINKI	

NUMERO	NIMI	KUNTA	NUMERO	NIMI	KUNTA
1433-83	KUNNALLISOPISTO	TUUSULA	1463-45	KANGASALAN MAATAL.KURSSIKESKUS	KANGASALA
1434-66	E-INSTITUUTTI	HELSINKI	V.-71	NIMENMUUTOS, ENT: KANGASALAN KARJATALOUSKOULU	
1435-40	HÄMEENKYLÄN KAUPPIASOPISTO	VANTAA	1464-85	KARJATALOUSOPISTO	KUOPIO
1436-23	LAHDEN HOTELLI- JA RAV. KOULU	LAHTI	1465-68	KANNUKSEN MAATALOUSOPPILAITOS	KANNUS
1437-06	TURUN HOTELLI- JA RAV. KOULU	TURKU	V.-80	NIMENMUUTOS, ENT: KESKI-POHJANM. MAATALOUSOPPIL.	
1448-60	VALTION KALATALOUSOPPILAITOS	PARAINEN	1466-42	PUDASJÄRVEN MAATALOUSOPPILAIT.	PUDASJÄRVI
1449-44	KITEEN MAATALOUSOPPILAITOS	KITEE	V.-80	NIMENMUUTOS, ENT: KOILL-POHJANM. MAATALOUSOPPIL.	
V.-80	NIMENMUUTOS, ENT: POHJ-KARJALAN	KARJANHOITOKOULU	1467-25	KOIVIKON MAATALOUSOPPILAITOS	MUHOS
1450-81	AHLMANIN MAATALOUSOPPILAITOS	TAMPERE	1468-08	KOKEMÄEN MAATALOUSOPPILAITOS	KOKEMÄKI
*1451-64	BERGMANIN MAATALOUSOPPILAITOS	ASKOLA	1469-98	KORSHOLMS LANTBRUKSSKOLOR	VAASA
		LAKKAUT. 72	V.-78	YHDISTETTY SVENSKA MEJERISKOLAN	1512
1452-48	ET-KARJALAN KARJATALOUSKOULU	L:RANTA	V.-62	YHDISTETTY SV. TEOR. KREATURHUSHÄLLNINGSSK.	
1453-21	ALAJÄRVEN MAATALOUSOPPILAITOS	ALAJÄRVI	1470-20	KUJALAN MAATALOUSOPPILAITOS	LAHTI
V.-80	NIMENMUUTOS, ENT: ET-POHJANM. JÄRVIAL. MAAT. OPPIL.		1471-03	ANJALAN MAATALOUSOPPILAITOS	ANJALANKOSKI
1454-04	ILMAJOEN MAATALOUSOPPILAITOS	ILMAJOKI	V.-80	NIMENMUUTOS, ENT: KYMENLAAKSON MAATALOUSOPPIL.	
V.-80	YHDISTETTY PAIMION MAATALOUSKERHO-OPISTO	1484	1472-93	PÄIJÄT-HÄMEEN MAATALOUSOPPIL.	LAHTI
V.-80	NIMENMUUTOS, ENT: ET-POHJANMAAN	KARJATALOUSKOULU	V.-76	NIMENMUUTOS, ENT: LAHDEN SEUD. MAATALOUSOPPIL.	
1455-94	HARJUN MAATALOUSOPPILAITOS	VIROLAHTI	1473-76	LANNÄSLUNDS LANTBRUKSSKOLOR	PIETARSAARI
V.-61	YHDISTETTY VIROLAHDEN KALASTAJAKOULU		1474-59	KITTILÄN MAATALOUSOPPILAITOS	KITTILÄ
1456-77	HYVINKÄÄN MAATALOUSOPISTO	HYVINKÄÄ	V.-80	NIMENMUUTOS, ENT: LAPIN MAATALOUSOPPILAITOS	
V.-66	NIMENMUUTOS, ENT: PIENVILJELYSNEUVOJAGPISTO		1475-33	LAPPEEN MAATALOUSOPPILAITOS	L:RANTA
1457-50	HÖGRE SV. LANTBRUKSLÄROVERKET	TURKU	1476-16	LOIMAAN MAATALOUSOPPILAITOS	LOIMAAN MLK
V.-61	YHDISTETTY BRUSABY LANTMANNASKOLA		V.-59	NIMENMUUTOS, ENT: LOUN-SUOM. SAVIALUEEN MAAMIESK.	
1458-34	ILOMANTSIN MAATALOUSOPPILAITOS	ILOMANTSI	1477-31	MAATALOUSNORMAALIKOULU	JÄRVENPÄÄ
*1459-17	JOKIOISTEN KARJANHOITOKOULU	JOKIOINEN	1478-89	MUSTIALAN MAATALOUSOPPILAITOS	TAMMELA
		LAKKAUT. 71	1479-62	MUURUVEDEN MAATALOUSOPPILAITOS	JUANKOSKI
1460-55	JOKIOISTEN MAATALOUSOPPILAITOS	JOKIOINEN	1480-44	MÄNTSÄLÄN MAATALOUSOPPILAITOS	MÄNTSÄLÄ
1461-39	JOROISTEN MAATALOUSOPPILAITOS	JORONEN	V.-66	NIMENMUUTOS, ENT: INVALIDISÄÄTIÖN MAAT. OPPIL.	
V.-60	YHDISTETTY ITÄ-JA SUUR-SAVON MAAMIESKOULU		1481-84	NURMEKSEN MAATALOUSOPPILAITOS	NURMES
1462-12	HAAPAJÄRVEN MAATALOUSOPPILAIT.	HAAPAJÄRVI	1482-67	USARAN MAATALOUSOPPILAITOS	HÄMEENKYRÖ
V.-80	NIMENMUUTOS, ENT: KALAJOKILAAKSON MAAT. OPPIL.				

NUMERO	NIMI	KUNTA		NUMERO	NIMI	KUNTA	
1483-41	OTAVAN MAATALOUSOPPILAITOS	MIKKELIN MK		V.-80	NIMENMUUTOS, ENT: VAKKA-SUOMEN MAATALOUSOPPIL.		
*1484-24	PAIMION MAATALOUSKERHO-OPISTO	PAIMIO	YHD.-80 1454	1506-77	VARS-SUOMEN KARJATALOUSKOULU	NAANTALI	
1485-07	PARIKKALAN MAATALOUSOPPILAITOS	PARIKKALA		V.-31	NIMENMUUTOS, ENT: LOUNAIS-SUOMEN KARJANHOIDOK.		
1486-97	PELTUSALMEN MAATALOUSOPPIL.	IISALMI		1507-50	VÄSTANKVARNS LANTBRUKSSKOLOR	INKOO	
V.-77	YHDISTETTY POHJ-SAVON KARJATALOUSKOULU		1490	1508-34	YPÄJÄN MAATALOUSOPPILAITOS	YPÄJÄ	
*1487-70	POHJ-HÄMEEN MAATALOUSOPPIL.	VILPPULA	LAKKAUT.71	1509-17	ÖVERBY TRÄDGÅRDS-LANTBRUKSSK.	ESPOO	
*1488-53	POHJ-KARJALAN KARJATALOUSKOULU	PYHÄSELKÄ	LAKKAUT.71	V.-70	YHDISTETTY SV.TRÄDGÅRDSMÄSTARSKOLAN		
1489-37	RUUKIN MAATALOUSOPPILAITOS	RUUKKI		1510-55	ÅLANDS LANTMANNASKOLA	JOMALA	
V.-80	NIMENMUUTOS, ENT: POHJ-POHJANMAAN MAATALOUSOPPIL			1511-39	HÄMEENLINNAN MEIJERIOPPILAITOS	HÄMEENLINNA	
*1490-75	POHJ-SAVON KARJATALOUSKOULU	MAANINKA	YHD.-77 1486	V.-75	YHDISTETTY VALTION MAITOTALOUSOPISTO		1513
1491-58	SÄÄKSMÄEN MAATALOUSOPPILAITOS	VALKEAKOSKI		V.-75	NIMENMUUTOS, ENT: HÄMEENLINNAN MEIJERIKOULU		
V.-80	NIMENMUUTOS, ENT: PÄIVÖLÄN MAATALOUSOPPILAITOS			*1512-12	SVENSKA MEJERISKOLAN	VAASA	YHD.-78 1469
1492-32	ROVANIEMEN MAATALOUSOPPILAITOS	ROVANIEM.MK		*1513-52	VALTION MAITOTALOUSOPISTO	JOKIOINEN	YHD.-75 1511
*1493-15	SALON SEUDUN MAANVILJELYSKOULU	PERNIÖ	LAKKAUT.74	1514-85	KEMPELEEN MAATALOUSOPPILAITOS	KEMPELE	
1494-30	SATAKUNNAN KARJATALOUSKOULU	ULVILA		1515-68	LEPAAN PUUTARHAOPPILAITOS	HATTULA	
1495-88	SEPPÄLÄN MAATALOUSOPPILAITOS	KAJAANI		1516-42	REITKALLIN PUUTARHURIKOULU	VEHKALAHTI	
1496-61	SIIKAISTEN MAATALOUSOPPILAITOS	SIIKAINEN		1517-25	KIIPULAN PUUTARHAOPPILAITOS	JANAKKALA	
1497-45	SIIKASALMEN MAATALOUSOPPIL.	LIPERI		V.-75	NIMENMUUTOS, ENT: KIIPULAN PUUTARHAKOULU		
1498-28	SIIPIKARJANHIDITOKOULU	HÄMEENLINNA		1518-08	MARTENS TRÄDGÅRDSSKOLA	NÄRPIÖ	
1499-01	SUONENJOEN MAATALOUSOPPILAITOS	SUONENJOKI		1529-62	JOENSUUN PUUTALOUSOPISTO	JOENSUU	
1500-81	KAUHAJOEN MAATALOUSOPPILAITOS	KAUHAJOKI		1530-51	EKENÄS FORSTINSTITUT	TAMMISAARI	
V.-80	NIMENMUUTOS, ENT: SUUPOHJAN MAATALOUSOPPILAITOS			1531-84	EVON METSÄOPISTO	LAMMI	
1501-64	TARVAALAN MAATALOUSOPPILAITOS	SAARIJÄRVI		1532-67	KURUN NORMAALIMETSÄOPISTO	KURU	
1502-48	TERVOLAN MAATALOUSOPPILAITOS	TERVOLA		1533-41	NIKKARILAN METSÄOPISTO	PIEKSAM.MK	
1503-21	TUORLAN MAATALOUSOPPILAITOS	PIIKKIÖ		1534-24	ROVANIEMEN METSÄOPISTO	ROVANIEM.MK	
V.-80	NIMENMUUTOS, ENT: TUORLAN MAANVILJELYSKOULU			1535-07	TUOMARNIEMEN METSÄOPISTO	ÄHTÄRI	
*1504-04	UUDENMAAN MAATALOUSOPPILAITOS	VIHTI	LAKKAUT.72	1536-97	KOTKAN PUUTALOUSOPISTO	KOTKA	
1505-94	VEHMAAN MAATALOUSOPPILAITOS	VEHMAA		V.-64	NIMENMUUTOS, ENT: SAHATEOLLISUUSKOULU		

NUMERO	NIMI	KUNTA		NUMERO	NIMI	KUNTA	
*1537-70	HÄMEEN METSÄTYÖNJOHTAJAKOULU	HATTULA	LAKKAUT.82	1560-13	KORSHOLMS FÖRSTLÄROANSTALT	VAASA	
1538-53	RAJAMÄEN METSÄTYÖNJOHTAJAKOULU	NURMIJÄRVI		1561-46	SOTKAMON METSÄOPPILAITUS	SOTKAMO	
1539-37	TAMMELAN METSÄTYÖNJOHTAJAKOULU	TAMMELA		*1565-26	KOTKAN MERIMIESAMMATTIKOULU	KOTKA	YHD.-75 1566
1540-75	ETELÄ-SAVON METSÄKOULU	HÄNTYHARJU		1566-09	KOTKAN MERENKULKUOPPILAITOS	KOTKA	
1541-58	ITÄ-SAVON METSÄKOULU	SAVONLINNA		V.-75	YHDISETTY KOTKAN MERIMIESAMMATTIKOULU		1565
*1542-32	KESKI-POHJANMAAN KURSSIKESKUS	KANNUS	LAKKAUT.75	V.-75	NIMENMUUTOS, ENT: KOTKAN MERENKULKUOPISTO		
1543-15	LAPIN METSÄKOULU	ROVANIEM.MK		V.-41	NIMENMUUTOS, ENT: VIIPURIN MERIKOULU		
1544-48	LOUNAIS-SUOMEN METSÄKOULU	PAIMIO		1567-99	RAUMAN MERENKULKUOPPILAITOS	RAUMA	
V.-64	NIMENMUUTOS, ENT: METSÄ-JUKOLA, KURSSIKESKUS			V.-75	YHDISETTY RAUMAN MERIMIESAMMATTIKOULU		1571
1545-88	ONKAMON METSÄKOULU	TOHMAJÄRVI		V.-75	NIMENMUUTOS, ENT: RAUMAN MERENKULKUOPISTO		
1546-61	POHJOIS-SAVON METSÄKOULU	SIILINJÄRVI		1568-72	ÅBO SV. SJÖFARTSLÄROANSTALT	TURKU	
1547-45	SAARIJÄRVEN METSÄKOULU	SAARIJÄRVI		V.-75	NIMENMUUTOS, ENT: ÅBO NAVIGATIONSINSTITUT		
1548-28	KULLAAN KURSSIKESKUS	KULLAA		1569-55	ÅLANDS SJÖFARTSLÄROVERK	MAARIANHAM.	
V.-74	NIMENMUUTOS, ENT: SATAKUNNAN METSÄKOULU			V.-43	NIMENMUUTOS, ENT: HÖGRE NAVIG. SKOLAN I MARIEHAMN		
1549-01	SELKOLAN METSÄKOULU	IITTI		1570-94	H:GIN MERENKULKUOPPILAITOS	HELSINKI	
V.-64	NIMENMUUTOS, ENT: ITÄ-HÄMEEN METSÄNHOITOKOULU			V.-75	NIMENMUUTOS, ENT: H:GIN MERIMIESAMMATTIKOULU		
*1550-49	SYVÄLAMMIN KURSSIKESKUS	KAJAANI	LAKKAUT.75	*1571-77	RAUMAN MERIMIESAMMATTIKOULU	RAUMA	YHD.-75 1567
1551-22	VALLINKORVAN METSÄKOULU	OULU		1572-50	TURUN MERENKULKUOPPILAITOS	TURKU	
1552-05	EVON METSÄTYÖKOULU	LAMMI		V.-75	NIMENMUUTOS, ENT: TURUN MERIMIESAMMATTIKOULU		
1553-95	HIRVAAN METSÄTYÖKOULU	ROVANIEM.MK		1573-34	ÅLANDS SJÖMANSSKOLA	MAARIANHAM.	
*1554-78	JYRKÄN METSÄTYÖKOULU	SONKAJÄRVI	YHD.-71 1559	1574-17	AHTO AHTAUSTEKNILLINEN OPISTO	KOTKA	
1555-51	JÄMSÄNKOSKEN METSÄKONEKOULU	JÄMSÄNKOSKI		1575-32	FINNAIRIN ILMAILUOPISTO	VANTAA	
V.-69	NIMENMUUTOS, ENT: KURUN METSÄTYÖKOULU			V.-68	NIMENMUUTOS, ENT: AERON ILMAILUOPISTO		
1556-35	NIKKARILAN METSÄTYÖKOULU	PIEKSAM.MK		1576-80	ILMAILUHALL. KOULUTUSKESKUS	VANTAA	
1557-18	TAIVALCOSKEN METSÄKONEKOULU	TAIVALCOSKI		V.-73	NIMENMUUTOS, ENT: LENNONVARMISTUSOPISTO		
1558-33	HIRVAAN METSÄKONEKOULU	ROVANIEM.MK		1577-63	RAUTATIEOPISTO	HELSINKI	
1559-81	VALTIMON METSÄKONEKOULU	VALTIMO		1578-47	POSTI- JA TELEOPISTO	HELSINKI	
V.-71	YHDISETTY JYRKÄN METSÄTYÖKOULU		1554	1579-20	YLEISRADION AMMATTIOPISTO	HELSINKI	
				V.-77	NIMENMUUTOS, ENT: YLEISRADION KOULUTUSTOMISTO		
				*1580-68	HUOLINTA-ALAN AMMATTIKURSSI	HELSINKI	LAKKAUT.74
				1581-42	LIIKENNELAITOKSEN AMMATTIKOULU	HELSINKI	

NUMERO	NIMI	KUNTA
1582-25	RAAHEN AMM.KURSSIKESKUS	RAAHE
1583-08	HUITTISTEN AMM.KURSSIKESKUS	HUITTINEN
1584-98	ET-KYMENLAAKSON AMM.KURSSIKESK	KOTKA
1585-71	KUUSAMON AMM.KURSSIKESKUS	KUUSAMO
1586-54	VAASAN AMM.KURSSIKESKUS	VAASA
1587-38	KALAJOKILAAKSON AMM.KURSSIK.	NIVALA
1588-11	HYVINKÄÄ-RIIHIMÄEN KURSSIKESK.	HYVINKÄÄ
1589-28	ET-KARJALAN AMM.KURSSIKESKUS	L:RANTA
1590-33	FURSSAN AMMATILL.KURSSIKESKUS	FORSSA
1591-16	KANKAANPÄÄN AMMATILL.KURSSIK.	KANKAANPÄÄ
1592-31	LAHDEN AMMATILL.KURSSIKESKUS	LAHTI
1592-89	LAITILAN AMMATILL.KURSSIKESKUS	LAITILA
1594-62	SEINÄJOEN AMM.KURSSIKESKUS	SEINÄJOKI
1595-46	TAMPEREEN AMMATILL.KURSSIKESK.	TAMPERE
1596-29	TEUVAN AMMATILL.KURSSIKESKUS	TEUVA
1597-02	JYVÄSKYLÄN AMM.KURSSIKESKUS	JYVÄSKYLÄ
1598-92	MIKKELIN AMM.KURSSIKESKUS	MIKKELI
1599-75	OULUN AMM.KURSSIKESKUS	OULU
1600-49	PAIMION AMM.KURSSIKESKUS	PAIMIO
1601-22	SAVONLINNAN AMM.KURSSIKESKUS	SAVONLINNA
1602-05	SIILINJÄRVEN AMM.KURSSIKESKUS	SIILINJÄRVI
1603-95	POHJ.-KARJALAN AMM.KURSSIKESK.	JOENSUU
1604-78	IISALMEN AMMATILL.KURSSIKESKUS	IISALMI
1605-51	JALASJÄRVEN AMM.KURSSIKESKUS	JALASJÄRVI
1606-35	KAJAANIN AMMATILL.KURSSIKESKUS	KAJAANI

NUMERO	NIMI	KUNTA
1607-18	KORSNÄSIN AMM.KURSSIKESKUS	KORSNÄS
1608-41	KOUVOLAN AMMATILL.KURSSIKESKUS	KOUVOLA
1609-81	KUOPION AMMATILL.KURSSIKESKUS	KUOPIO
1610-13	KIRKKONUMMEN MAATALDUSKURSSIK.	KIRKKONUMMI
1611-53	LEIVONMÄEN AMM.KURSSIKESKUS	LEIVONMÄKI
1612-86	PORIN AMMATILL.KURSSIKESKUS	PORI
1613-69	RAISION AMMATILL.KURSSIKESKUS	RAISIO
1614-43	ROVANIEMEN AMM.KURSSIKESKUS	ROVANIEMI
1615-26	LÄNSI-POHJAN AMM.KURSSIKESKUS	TORNIO
1616-09	VARKAUDEN AMM.KURSSIKESKUS	VARKAUS
1617-99	VIHDIN AMMATILL.KURSSIKESKUS	VIHTI
1618-72	JÄRVENPÄÄN AMM.KURSSIKESKUS	JÄRVENPÄÄ
1619-55	HÄMEENLINNAN AMM.KURSSIKESKUS	HÄMEENLINNA
1620-94	ALKIO-OPISTO	KORPILAHTI
1621-77	AMMATTIYHDISTYSOPISTO	NURMIJÄRVI
1622-50	BORGÅ FOLKHÖGSKOLA	PORVOO
1623-34	ETELÄ-POHJANMAAN OPISTO	ILMAJOKI
1624-17	EURAJOEN KR.OPISTO	EURAJOKI
1625-40	EV.FOLKHÖGSK.I SÖDRA FINLAND	HANKO
1626-80	EV.FOLKHÖGSKOLAN I ÖSTERBOTTEN	VAASA
V.-47	NIMENMUUTOS, ENT: EV.FOLKHÖGSKOLAN I SV. FINLAND	
1627-63	FINNS FOLKHÖGSKOLA-FOLKAKADEMI	ESPOO
V.-82	NIMENMUUTOS, ENT: FINNS FOLKHÖGSKOLA	
1628-47	FRIA KRISTLIGA FOLKHÖGSKOLAN	VAASA
1629-20	HAAPAVEDEN OPISTO	HAAPAVESI
V.-82	NIMENMUUTOS, ENT: HAAPAVEDEN KANSANOPISTO	

NUMERO	NIMI	KUNTA
1630-68	H:GIN EV.KANSANKORKEAKOULU	HELSINKI
1631-42	LAAJASALON OPISTO	HELSINKI
V.-70	NIMENMUUTOS, ENT: H:GIN KR. KANSANOPISTO	
V.-44	NIMENMUUTOS, ENT: SÖRNÄISTEN KR. KANSANOPISTO	
1632-25	HOIKAN OPISTO	VAMMALA
1633-08	HOUTSKÄRS KYRKL.FOLKHÖGSKOLA	HOUTSKARI
1634-98	ITÄ-HÄMEEN KANSANOPISTO	HARTOLA
1635-71	ITÄ-KARJALAN KANSANOPISTO	PUNKAHARJU
1636-54	JAAKKIMAN KRIST.KANSANOPISTO	RUOKOLAHTI
1637-38	JAMILAHDEN KANSANOPISTO	HAMINA
V.-26	NIMENMUUTOS, ENT: RAJA-KARJALAN KANSANOPISTO	
1638-11	JOUTSENON OPISTO	JOUTSENO
1639-36	JYVÄSKYLÄN KR.OPISTO	JYVÄSKYLÄ
1640-33	JÄMSÄN KRISTILL.KANSANOPISTO	JÄMSÄ
1641-16	KAINUUN OPISTO	PALTAMO
1642-49	KALAJOEN KRISTILL.KANSANOPISTO	KALAJOKI
V.-44	NIMENMUUTOS, ENT: KESKI-POHJANM.KR. KANSANOPISTO	
1643-89	KANNELJÄRVEN KANSANOPISTO	LOHJAN MLK
V.-25	NIMENMUUTOS, ENT: UUDENKIRKON KANSANOPISTO	
1644-62	KARHUNMÄEN KR.KANSANOPISTO	LAPUA
1645-46	KARKUN EV.KANSANOPISTO	VAMMALA
1646-29	KARSTULAN EV.KANSANOPISTO	KARSTULA
1647-02	KAUHAJOEN EV.KANSANOPISTO	KAUHAJOKI
1648-92	KAUSTISEN EV.KANSANOPISTO	KAUSTINEN
1649-75	KESKI-POHJANMAAN OPISTO	KÄLVÄ
1650-06	KESKI-SUDMEN OPISTO	SUOLAHTI
1651-96	KITEEN EV.KANSANOPISTO	KITEE
1652-79	KR.FOLKHÖGSKOLAN I NYKARLEBY	U.KAARLEPEYY

NUMERO	NIMI	KUNTA
1653-52	KRONOBY FOLKHÖGSKOLA	KRUUNUPYY
1654-36	KUUSAMON KANSANOPISTO	KUUSAMO
1655-19	KYMENLAAKSON KANSANOPISTO	ANJALANKOSKI
1656-34	LAHDEN KANSANOPISTO JA KK.	LAHTI
1657-82	LAPIN KANSANKORKEAKOULU	ROVANIEMI
1658-65	LAPIN OPISTO	SODANKYLÄ
V.-82	NIMENMUUTOS, ENT: LAPIN KANSANOPISTO	
1659-49	LAPPFJÄRDS FOLKHÖGSKOLA	KRISTIINA
1660-87	LIMINGAN KANSANOPISTO	LIMINKA
1661-60	LOIMAAN EV.KANSANOPISTO	LOIMAAN MLK
1662-44	LUTHER-OPISTO	JÄRVENPÄÄ
1663-27	LÄNSI-SUOMEN KANSANOPISTO	HUITTINEN
1664-00	LÄRKKULLA-STIFTELS.FOLKAKADEMI	KARJAA
1665-90	NURMEKSEN EV.OPISTO	NURMES
1666-73	ORIVEDEN OPISTO	ORIVESI
V.-24	NIMENMUUTOS, ENT: KESKI-HÄMEEN KANSANOPISTO	
1667-56	OTAVAN OPISTO	MIKKELIN MK
V.-26	NIMENMUUTOS, ENT: KESKI-SAVON KANSANOPISTO	
1668-30	PARTAHARJUN OPISTO	PIEKSÄM.MK
1669-13	PERÄPOHJOLAN OPISTO	TORNIO
1670-51	LIEKSAN KR. OPISTO	LIEKSA
V.-75	NIMENMUUTOS, ENT: PIELISJÄRVEN KR.KANSANOPISTO	
V.-46	NIMENMUUTOS, ENT: VUONISLAHDEN KR. KANSANOPISTO	
1671-35	POHJOIS-KARJALAN OPISTO	PYHÄSELKÄ
V.-29	NIMENMUUTOS, ENT: NIITTYLAHDEN KANSANOPISTO	
1672-18	POHJ-SATAKUNNAN KANSANOPISTO	KANKAANPÄÄ
1673-33	POHJOIS-SAVON OPISTO	KUOPIO
V.-82	NIMENMUUTOS, ENT: POHJOIS-SAVON KANSANOPISTO	

NUMERO	NIMI	KUNTA
1674-81	POHJOLAN OPISTO	HAUKIPUDAS
1675-64	PORTAANPÄÄN KR.KANSANOPISTO	LAPINLAHTI
1676-48	PÄIVÖLÄN KANSANOPISTO	VALKEAKOSKI
1677-21	RAUDASKYLÄN KRISTILL.OPISTO	YLIVIESKA
V.-39	NIMENMUUTOS, ENT: KALAJOKILAAKSON KR.KANSANOP.	
1678-04	REISJÄRVEN KRISTILL.OPISTO	REISJÄRVI
1679-94	RÄISÄLÄN KANSANOPISTO	KOKEMÄKI
1680-26	SAAMELAISTEN KR.KANSANOPISTO	INARI
1681-09	PERHENIEMEN EVANKELINEN OPISTO	IITTI
V.-79	NIMENMUUTOS, ENT: SAIRALAN EV.KANSANOPISTO	
1682-99	SALON SEUDUN EV.KANSANOPISTO	MUURLA
1683-72	SANTALAN KRISTILL.KANSANOPISTO	HANKO
1684-55	SIROLA-OPISTO	HÄMEENLINNA
1685-39	SISÄLÄHETYSSEURAN OPISTO	PIEKSAMÄKI
1686-12	SUOMEN NUORISO-OPISTO	MIKKELI
1687-29	SVENSKA FOLKAKADEMIN I BORGÅ	PORVOO
1688-85	SV.ÖSTERB.FOLKHÖGSK.-FOLKAKAD. NÄRPIÖ	
V.-82	NIMENMUUTOS, ENT: SV.ÖSTERBOTTENS FOLKHÖGSKOLA	
V.-62	NIMENMUUTOS, ENT: NÄRPES FOLKHÖGSKOLA	
1689-68	SÄÄMINGIN KRISTILL.OPISTO	SAVONLINNA
1690-32	TURUN KR.OPISTO	TURKU
V.-26	NIMENMUUTOS, ENT: LOUNAIS-SUOMEN KR.KANSANOPISTO	
1691-80	TUUSULAN KANSANOPISTO	TUUSULA
1692-63	TYÖVÄEN AKATEMIA	KAUNIAINEN
1693-47	VALKEALAN OPISTO	VALKEALA
1694-20	VARSINAIS-SUOMEN KANSANOPISTO	PAIMIO
1695-03	VIITTAKIVEN OPISTO	HAUHO
1696-93	VOIONMAAN OPISTO	YLÖJÄRVI

NUMERO	NIMI	KUNTA	
1697-76	V.NYLANDS FOLKHÖGSK.-FOLKAKAD. KARJAA		
V.-82	NIMENMUUTOS, ENT: VÄSTRA NYLANDS FOLKHÖGSKOLA		
1698-59	VÖRÅ FOLKHÖGSKOLA-BREIDABLICK	VÖYRI	
1699-33	YLITORNION KR.KANSANOPISTO	YLITORNIO	
1700-06	ÄBOLANDS FOLKHÖGSKOLA	PARAINEN	
1701-96	ÅLANDS FOLKHÖGSKOLA	FINSTRÖM	
1702-79	ÖSTRA NYLANDS FOLKHÖGSKOLA	PERNAJA	
1703-52	LEHTIMÄEN OPISTO	LEHTIMÄKI	
1704-36	SUOMEN RAAMATTUOPISTO	KAUNIAINEN	
V.-78	NIMENMUUTOS, ENT: SISÄLÄHETYSOPISTO		
1705-19	TVK-OPISTO	KIRKKONUMMI	
1706-42	KUNTOKALLIO-OPISTO	SIPOO	
1707-82	TURUN AMMATILL. KURSSIKESKUS	TURKU	
1708-65	PÄÄKAUP. SEUDUN AM.KURSSIKESKUS	VANTAA	
1709-49	ITÄ-UUDENMAAN AMM.KURSSIKESKUS	ASKOLA	
1710-87	POLIISIN KURSSIKESKUS	TAMPERE	
1711-60	KANKAANPÄÄN TAIDEKOULU	KANKAANPÄÄ	
1712-44	TURUN PIIRUSTUSKOULU	TURKU	
V.-82	NIMENMUUTOS, ENT: TURUN TAIDEYHD.PIIRUSTUSKOULU		
1713-27	VAPAA TAIDEKOULU	HELSINKI	
*1714-00	HÄGIN POLIISILAIT.KOKELASKURS.	HELSINKI	LAKKAUT.73
1715-90	MAINOSGRAAFIKKOJEN KOULU	HELSINKI	
*1716-73	LAHDEN TAIDETEOLL. OPPILAITOS	LAHTI	YHD.-79 1754
1717-56	TEATTERIKORKEAKOULU	HELSINKI	
V.-79	YHDISETTY SVENSKA TEATERSKOLAN		1718
V.-79	NIMENMUUTOS, ENT: SUOMEN TEATTERIKOULU		
*1718-30	SVENSKA TEATERSKOLAN	HELSINKI	YHD.-79 1717

NUMERO	NIMI	KUNTA	NUMERO	NIMI	KUNTA
1719-13	KUOPION KONSERVATORIO	KUOPIO	1741-80	TAIDETEOLLINEN KORKEAKOULU	HELSINKI
V.-78	NIMENMUUTOS, ENT: KUOPION MUSIIKKIOPISTO		V.-73	NIMENMUUTOS, ENT: TAIDETEOLLINEN OPPILAITOS	
1720-51	PÄÄLLYSTÖPISTO	L:RANTA	1742-63	SIBELIUS-AKATEMIA	HELSINKI
V.-74	NIMENMUUTOS, ENT: ALIUPSEERIKOULU		V.-39	NIMENMUUTOS, ENT: H:GIN KONSERVATORIO	
V.-40	NIMENMUUTOS, ENT: TAISTELUKOULU		V.-24	NIMENMUUTOS, ENT: H:GIN MUSIIKKIOPISTO	
V.-27	NIMENMUUTOS, ENT: JALKAVÄEN KAPITULANTTIKOULU		1743-47	SUOMEN ORTOD.PAPPISSEMINAARI	KUOPIO
1721-35	ILMAVOIMIEN TEKNILLINEN KOULU	KUOREVESI	1744-20	SUOMEN PUHEOPISTO	HELSINKI
V.-48	NIMENMUUTOS, ENT: LENTOJOUKKOJEN TEKN.KOULU		*1745-03	H:GIN VA.OPETTAJAKORKEAKOULU	HELSINKI
1722-18	VALTION PALO-OPISTO	ESPOO			YHD.-74 1901
1723-41	POLIISIOPISTO	ESPOO	*1746-93	TURUN VA.OPETTAJAKORKEAKOULU	TURKU
V.-61	NIMENMUUTOS, ENT: VALTION POLIISIKOULU				YHD.-74 1902
1724-81	TULLIKOULU	HELSINKI	*1747-76	HÄMEENLINNAN SEMINAARI	HÄMEENLINNA
1725-64	TEOLLISSUUSVARTIJAKOULU	HELSINKI			YHD.-74 1905
1726-48	KISAKALLION URHEILUOPISTO	LOHJAN MLK	*1748-59	KAJAANIN SEMINAARI	KAJAANI
1727-21	PAJULAHDEN URHEILUOPISTO	NASTOLA			YHD.-74 1904
1728-04	SOLVALLA IDROTTSINSTITUT	ESPOO	*1749-33	RAUMAN SEMINAARI	RAUMA
1729-94	SUOMEN URHEILUOPISTO	HEINOLA MLK			YHD.-74 1902
1730-26	VARALAN LIIKUNTAOPISTO	TAMPERE	*1750-70	SAVONLINNAN SEMINAARI	SAVONLINNA
1731-09	VALTION ASKARTELUNOHJ.OPISTO	RIIHIMÄKI			YHD.-73 1917
1732-99	HELSINGIN RAAMATTUKOULU	HELSINKI	*1751-53	EKENÄS SEMINARIUM	TAMMISAARI
*1733-72	KOUVOLAN KIELI-INSTITUUTTI	KOUVOLA		V.-62	YHDISTETTY ÅBO KV.HANDARBETSLÄRARINNEINST
					LAKKAUT.74
*1734-55	SAVONLINNAN KIELI-INSTITUUTTI	SAVONLINNA	*1752-37	H:GIN KOTITALOUSOPETTAJAOPISTO	HELSINKI
				V.-49	NIMENMUUTOS, ENT: H:GIN KASV.OPIILL.TALOUSKOULU
*1735-39	TAMPEREEN KIELI-INSTITUUTTI	TAMPERE			YHD.-75 1901
*1736-12	TURUN KIELI-INSTITUUTTI	TURKU	*1753-10	H:GIN KÄSITYÖNOPETTAJAOPISTO	HELSINKI
					YHD.-75 1901
1737-37	SV.SOCIAL-OCH KOMMUNALHÖGSKOL.	HELSINKI	1754-35	LAHDEN TAIDE-JA KÄSIT.OPPIL.	LAHTI
1738-85	LAHDEN TAIDEKOULU	LAHTI		V.-80	YHDISTETTY VALTION KULTASEPPÄKOULU
1739-68	HELSINGIN SIHTEERIOPISTO	HELSINKI		V.-79	YHDISTETTY LAHDEN TAIDETEOLL. OPPILAITOS
1740-40	SUOMEN TAIDEAKATEMIAN KOULU	HELSINKI		V.-79	NIMENMUUTOS, ENT: LAHDEN KOTITEOLL.OPETT.OPISTO
				V.-53	NIMENMUUTOS, ENT: VALTION MIESKOTITEOLL.OPISTO
			1755-83	WETTERHOFIN KOTITEOL.OP.OPISTO	HÄMEENLINNA
				V.-70	YHDISTETTY HÄMEEN L.KIERT.NAISKOTITEOLL.K
			1756-66	ÅBO HEMSLÖJDSLÄRARINSTITUT	TURKU
			1757-40	H:GIN LASTENTARHANOP.OPISTO	HELSINKI
			1758-23	J:KYLÄN LASTENTARHANOP.OPISTO	JYVÄSKYLÄ
			1759-06	OULUN LASTENTARHANOP.OPISTO	OULU
			1760-45	TAMPEREEN LASTENTARHAOP.OPISTO	TAMPERE

NUMERO	NIMI	KUNTA	
1761-28	BARNTRÄDGÄRDSLÄRARINSTITJTET	PIETARSAARI	
1762-01	AMMATTIKOUL.H:LINNAN OP.OPISTO	HÄMEENLINNA	
1763-91	AMMATTIKOUL.JYVÄSK:N OP.OPISTO	JYVÄSKYLÄ	
1764-74	HÖGVALLA SEMINAR.I HUSLIG EKON	PORVOON MLK	
1765-57	JÄRVENPÄÄN KOTITALOUSOPETT.OP.	JÄRVENPÄÄ	
1766-31	KESKI-SUOMEN KOTITAL.OPETT.OP.	JYVÄSKYLÄ	
1767-14	TANHUVAARAN URHEILUOPISTO	SAVONLINNA	
1768-21	VUOKATIN URHEILUOPISTO	SOTKAMO	
1769-87	TUL:N URHEILUOPISTO-KISAKESKUS	POHJA	
1770-19	KUORTANEEN URHEILUOPISTO	KUORTANE	
1771-34	KIIPULAN AMMATILL.KURSSIKESKUS	JANAKKALA	
1772-82	SAAMELAISALUEEN KOULUTUSKESKUS	INARI	
1773-65	LAPIN URHEILUOPISTO	ROVANIEMI	
1774-49	PAASIKIVI-OPISTO	TURKU	
1775-22	MURIKAN OPISTO	TAMPERE	
1776-05	VANKEINHOIDON KOULUTUSKESKUS	HELSINKI	
1777-95	KESKI-POHJANMAAN AMM.KURSSIK.	KOKKOLA	
1778-78	SIIKARANTA-OPISTO	ESPOO	
*1780-90	ALAVUDEN KOTITEOLLISUUSKOULU	ALAVUS	LAKKAUT.72
1781-73	BORGÅ HEMSLÖJDSSKOLA	PORVOO	
1782-56	EKENÄS HEMSLÖJDSSKOLA	TAMMISAARI	
1783-30	HAMINAN KOTITEOLLISUUSKOULU	HAMINA	
1784-13	HEINOLAN KOTITEOLLISUUSKOULU	HEINOLA	
V.-53	NIMENMUUTOS, ENT: ITÄ-HÄMEEN KIERT.KOTITEOLL.K.		
1785-20	HOLLOLAN KOTITEOLLISUUSKOULU	HOLLOLA	
V.-70	YHDISTETTY UUDENMAAN NAISKOTITEOLL.KOULU		

NUMERO	NIMI	KUNTA	
1786-86	IISALMEN KOTITEOLLISUUSKOULU	IISALMI	
V.-76	YHDISTETTY KIURUVEDEN KOTITEOLLISUUSKOULU		1798
1787-69	IKAALISTEN KOTITEOLLISUUSKOULU	IKAALIST.MK	
1788-43	ILMAJOEN KOTITEOLLISUUSKOULU	ILMAJOKI	
1789-26	ISONKYRÖN KOTITEOLLISUUSKOULU	ISOKYRÖ	
V.-45	NIMENMUUTOS, ENT: PERKJÄRVEN NAISKOTITEOLL.KOULU		
V.-36	NIMENMUUTOS, ENT: KANNAKSEN NAISKOTITEOLL.KOULU		
V.-27	NIMENMUUTOS, ENT: VIIPURIN KÄSITYÖKOULU		
1790-64	JOENSUUN KOTITEOLLISUUSKOULU	JOENSUU	
V.-76	YHDISTETTY POHJ-KARJALAN MIESKOTITEOLL.K.		1838
*1791-48	JOUTSAN KOTITEOLLISUUSKOULU	JOUTSA	LAKKAUT.71
1792-21	JURVAN KOTITEOLLISUUSKOULU	JURVA	
*1793-04	JUVAN KOTITEOLLISUUSKOULU	JUVA	LAKKAUT.74
V.-70	YHDISTETTY MIKKELIN KIERT.KOTITEOLL.KOULU		
V.-64	NIMENMUUTOS, ENT: KANGASNIEMEN KOTITEOLL.KOULU		
1794-94	KAJAANIN KOTITEOLLISUUSKOULU	KAJAANI	
1795-77	KALAJOEN KOTITEOLLISUUSKOULU	KALAJOKI	
V.-72	YHDISTETTY VETELIN KOTITEOLLISUUSKOULU		1834
V.-72	YHDISTETTY KÄLVIÄN KOTITEOLLISUUSKOULU		1804
V.-71	YHDISTETTY KALAJOEN NAISKOTITEOLL.KOULU		1796
*1796-50	KALAJOEN NAISKOTITEOLL.KOULU	KALAJOKI	YHD.-71 1795
1797-34	KIHNIÖN KOTITEOLLISUUSKOULU	KIHNIÖ	
*1798-17	KIURUVEDEN KOTITEOLLISUUSKOULU	KIURUVESI	YHD.-76 1786
1799-16	KOUVOLAN KOTITEOLLISUUSKOULU	KOUVOLA	
*1800-70	KRISTINESTADS HEMSLÖJDSSKOLA	KRISTIINA	YHD.-77 1803
1801-53	KUOPION KOTI-TAIDETEOLL.OPPIL.	KUOPIO	
*1802-37	KVEVLAX KV.HEMSLÖJDSSKOLA	MUSTASAARI	LAKKAUT.72
1803-10	KVEVLAX HEMSLÖJDSSKOLA	MUSTASAARI	
V.-77	YHDISTETTY KRISTINESTADS HEMSLÖJDSSKOLA		1800
*1804-43	KÄLVIÄN KOTITEOLLISUUSKOULU	KÄLVIÄ	YHD.-72 1795
1805-83	L:RANNAN KOTITEOLLISUUSKOULU	L:RANTA	

NUMERO	NIMI	KUNTA	NUMERO	NIMI	KUNTA
V.-74	YHDISTETTY	LEMEN KOTITEOLLISUUSKOULU	1806		
V.-70	YHDISTETTY	LÄNSI-KARJ.KIERT.KOTITEOLL.K.			
1806-66	LEMEN KOTITEOLLISUUSKOULU	LEMI	YHD.-74	1805	
1807-40	LEMPÄÄLÄN KOTITEOLLISUUSKOULU	LEMPÄÄLÄ			
1808-23	LEPPÄVIRRAN KOTITEOLL.KOULU	LEPPÄVIRTA			
1809-06	LOIMAAN KOTITEOLLISUUSKOULU	LOIMAA			
V.-70	YHDISTETTY	SATAKUNNAN KIERT.KOTITEOLL.K.			
1810-45	LYBECKERIN KOTITEOLLISUUSKOULU	RAAHE			
1811-28	HAUKIPUTAAN AMMATTIKOULU	HAUKIPUDAS			
V.-72	NIMENMUUTOS, ENT: MAASEUDUN AMMATILL.KOULUKESKUS				
V.-30	NIMENMUUTOS, ENT: HAUKIPUTAAN KOTITEOLL.KOULU				
1812-01	MIKKELIN KOTITEOLLISUUSKOULU	MIKKELI			
1813-91	MYNÄMÄEN KOTITEOLLISUUSKOULU	MYNÄMÄKI			
1814-74	NIVALAN KOTITEOLLISUUSKOULU	NIVALA			
1815-57	OULUN KOTITEOLLISUUSKOULU	OULU			
1816-31	PETÄJÄVEDEN KOTITEOLL.KOULU	PETÄJÄVESI			
V.-76	YHDISTETTY	KESKI-SUOMEN 2 KIERT.KOTIT.K.	1837		
V.-76	YHDISTETTY	ÄÄNEKOSKEN KOTITEOLLISUUSKOULU	1836		
V.-70	YHDISTETTY	KESKI-SUOMEN KIERT.KOTITEOLL.K			
1817-14	PIIPPOLAN KOTITEOLLISUUSKOULU	PIIPPOLA			
1818-39	ROVANIEMEN KOTITEOLLISUUSKOULU	ROVANIEMI			
V.-70	YHDISTETTY	LAPIN KIERT.KOTITEOLL.KOULU			
*1819-87	SAAREN KOTITEOLLISUUSKOULU	SAARI	LAKKAUT.73		
V.-48	NIMENMUUTOS, ENT: KARJALAISTEN KIERT.KOTITEOLL.K				
V.-45	NIMENMUUTOS, ENT: ITÄ-KARJALAN KIERT.KOTITEOLL.K				
1820-19	SALON KOTITEOLLISUUSKOULU	SALO			
1821-42	SAVONLINNAN KOTITEOLL.KOULU	SAVONLINNA			
1822-82	VIHDIN KOTITEOLLISUUSKOULU	VIHTI			
V.-77	NIMENMUUTOS, ENT: SEIMELÄN KOTITEOLLISUUSKOULU				
*1823-65	SOTKAMON KOTITEOLLISUUSKOULU	SOTKAMO	YHD.-75	1794	
1824-49	TAMMELAN KOTITEOLLISUUSKOULU	TAMMELA			
1825-22	TERJÄRV HEMSLÖJDSSKOLA				KRUUNUPYY
1826-05	TERVOLAN KOTITEOLLISUUSKOULU	TERVOLA			
V.-70	YHDISTETTY	PERÄPOHJOLAN KIERT.NAISKOTIT.K			
1827-95	TOHOLAMMIN KOTITEOLL.KOULU	TOHOLAMPI			
*1828-78	TORNION KOTITEOLLISUUSKOULU	TORNIO	LAKKAUT.73		
1829-51	INGMANIN KOTITEOLLISUUSKOULU	SIILINJÄRVI			
1830-90	TYRVÄÄN KOTITEOLLISUUSKOULU	VANMALA			
1831-73	TYÖTEHOSEURAN AMM.KURSSIKESKUS	NURMIJÄRVI			
1832-56	URJALAN KOTITEOLLISUUSKOULU	URJALA			
1833-30	VARKAUDEN KOTITEOLLISUUSKOULU	VARKAUS			
V.-47	NIMENMUUTOS, ENT: UUDENKAUPUNGIN KOTITEOLL.KOULU				
V.-44	NIMENMUUTOS, ENT: SORTAVALAN NAISKOTITEOLL.KOULU				
*1834-13	VETELIN KOTITEOLLISUUSKOULU	VETELI	YHD.-72	1795	
1835-38	YLITORNION KOTITEOLLISUUSKOULU	YLITORNIO			
V.-68	YHDISTETTY	PERÄPOHJOLAN KIERT.MIESKOTIT.K			
*1836-86	ÄÄNEKOSKEN KOTITEOLLISUUSKOULU	ÄÄNEKOSKI	YHD.-76	1816	
*1837-69	KESKI-SUOMEN 2 KIERT.KOTIT.K.	HANKASALMI	YHD.-76	1816	
*1838-43	POHJ-KARJALAN MIESKOTITEOLL.K.	POLVIJÄRVI	YHD.-76	1790	
*1839-26	ÅLANDS KV.HEMSLÖJDSSKOLA	SUND	LAKKAUT.77		
1847-34	ESIKUNTAKOULU	HELSINKI			
1848-17	SOITTAJAKOULU	HELSINKI			
1849-24	RAJAKOULU	IMATRA			
1850-38	MERIVARTIOKOULU	ESPOO			
1851-11	LAIVASTON KOULU	TURKU			
1852-36	VIESTIKOULU	RIIHIMÄKI			
1853-84	PANSSARIKOULU	HÄMEENLINNA			
1854-67	TYKISTÖKOULU	KANKAANPÄÄ			

NUMERO	NIMI	KUNTA	
V.-39	NIMENMUUTOS, ENT: KENTTÄTYKISTÖN AMPUMAKOULU		
1855-41	RANNIKKOTYKISTÖKOULU	HELSINKI	
1856-24	ILMATORJUNTAKOULU	TUUSULA	
1857-07	PIONEERIKOULU	ELIMÄKI	
1858-97	SÄHKÖTEKNILLINEN KOULU	RIIHIMÄKI	
V.-54	NIMENMUUTOS, ENT: TUTKAKORJAAMO		
1859-70	HUOLTOKOULUTUSKESKUS	LAHTI	
1860-02	ASEKOULU	KOKKOLA	
V.-41	NIMENMUUTOS, ENT: ASESEPPÄKOULU		
1861-92	ILMASOTAKOULU	KAUHAVA	
V.-52	NIMENMUUTOS, ENT: LENTOSOTAKOULU		
1862-75	ILMAVOIMIEN VIESTIKOULU	J: KYLÄN MK	
1863-58	MERISOTAKOULU	HELSINKI	
1864-32	SOTAKORKEAKOULU	HELSINKI	
1865-15	TAISTELUKOULU	JÄRVENPÄÄ	
1866-22	KADETTIKOULU	HELSINKI	
1901-11	HELSINGIN YLIOPISTO	HELSINKI	
V.-81	YHDISTETTY KOUVOLAN KIELI-INSTITUUTTI		1733
V.-75	YHDISTETTY H:GIN KÄSITYÖNOPETTAJAOPISTO		1753
V.-75	YHDISTETTY H:GIN KOTITALOUSOPETTAJAOPISTO		1752
V.-74	YHDISTETTY H:GIN VA. OPETTAJAKORKEAKOULU		1745
1902-44	TURUN YLIOPISTO	TURKU	
V.-81	YHDISTETTY TURUN KIELI-INSTITUUTTI		1736
V.-74	YHDISTETTY RAUMAN SEMINAARI		1749
V.-74	YHDISTETTY TURUN VA. OPETTAJAKORKEAKOULU		1746
1903-84	ÅBO AKADEMI	TURKU	
V.-80	YHDISTETTY HANDELSHÖGSK. VID ÅBO AKADEMI		1912
1904-67	OULUN YLIOPISTO	OULU	
V.-74	YHDISTETTY KAJAANIN SEMINAARI		1748
1905-41	TAMPEREEN YLIOPISTO	TAMPERE	
V.-81	YHDISTETTY TAMPEREEN KIELI-INSTITUUTTI		1735
V.-74	YHDISTETTY HÄMEENLINNAN SEMINAARI		1747
V.-66	NIMENMUUTOS, ENT: YHTEISKUNNALLINEN KORKEAKOULU		

NUMERO	NIMI	KUNTA	
V.-30	NIMENMUUTOS, ENT: KANSALAISSKORKEAKOULU		
1906-24	JYVÄSKYLÄN YLIOPISTO	JYVÄSKYLÄ	
V.-66	NIMENMUUTOS, ENT: KASVATUSOPILLINEN KORKEAKOULU		
1907-07	TEKNILLINEN KORKEAKOULU	ESPOO	
1908-97	ELÄINLÄÄKETIETEELL. KORKEAKOULU	HELSINKI	
1909-70	HELSINGIN KAUPPAKORKEAKOULU	HELSINKI	
V.-74	NIMENMUUTOS, ENT: KAUPPAKORKEAKOULU		
1910-02	SVENSKA HANDELSHÖGSKOLAN	HELSINKI	
V.-27	NIMENMUUTOS, ENT: HÖGRE SV. HANDELSLÄROVERKET		
1911-92	TURUN KAUPPAKORKEAKOULU	TURKU	
*1912-75	HANDELSHÖGSK. VID ÅBO AKADEMI	TURKU	YHD.-80 1903
1913-58	VAASAN KORKEAKOULU	VAASA	
V.-80	NIMENMUUTOS, ENT: VAASAN KAUPPAKORKEAKOULU		
1914-32	LAPPEENRANNAN TEKN. KORKEAKOULU	L: RANTA	
1915-15	TAMPEREEN TEKN. KORKEAKOULU	TAMPERE	
1916-30	KUOPION KORKEAKOULU	KUOPIO	
1917-88	JOENSUUN KORKEAKOULU	JOENSUU	
V.-81	YHDISTETTY SAVONLINNAN KIELI-INSTITUUTTI		1734
V.-73	YHDISTETTY SAVONLINNAN SEMINAARI		1750
1918-61	LAPIN KORKEAKOULU	ROVANIEMI	
1921-66	KERAVAN MUSIIKKIKOULU	KERAVA	
1922-40	PIETARSAAREN SRK: N MUS. KOULU	PIETARSAARI	
1923-23	ESPOON MUSIIKKIKOULU	ESPOO	
1924-06	ESBOBYGDENS MUSIKSKOLA	KAUNIAINEN	
1925-96	PIELISENKARJALAN MUSIIKKIKOULU	LIEKSA	
V.-79	NIMENMUUTOS, ENT: LIEKSAN MUSIIKKIOPISTO		
V.-78	NIMENMUUTOS, ENT: LIEKSAN MUSIIKKIKOULU		
1926-79	TOIJALAN SEUDUN MUSIIKKIKOULU	TOIJALA	
1927-52	PITÄJÄNMÄEN SRK: N MUS. KOULU	HELSINKI	

NUMERO	NIMI	KUNTA
1928-36	PIETARSAAREN SEUD. MUS.KOULU	PIETARSAARI
1929-19	JOUTSENON MUSIIKKIOPISTO	JOUTSENO
V.-78	NIMENMUUTOS, ENT: JOUTSENON MUSIIKKIKOULU	
1930-57	EKENÄS STADS MUSIKSKOLA	TAMMISAARI
1931-31	TAMPEREEN KONSERVATORIO	TAMPERE
V.-78	NIMENMUUTOS, ENT: TAMPEREEN MUSIIKKIOPISTO	
1932-14	TURUN KONSERVATORIO	TURKU
V.-78	NIMENMUUTOS, ENT: TURUN MUSIIKKIOPISTO	
1933-39	BORGÅNEJDENS MUSIKINSTITUT	PORVOO
V.-78	NIMENMUUTOS, ENT: BORGÅ MUSIKINSTITUT	
1934-87	ESPOON MUSIIKKIOPISTO	ESPOO
1935-60	ET-POHJANMAAN MUSIIKKIOPISTO	SEINÄJOKI
1936-44	FORSSAN MUSIIKKIOPISTO	FORSSA
1937-27	KAUNIAISTEN MUSIIKKIOPISTO	KAUNIAINEN
1938-00	HELSINGIN KONSERVATORIO	HELSINKI
1939-90	H:GIN NMKY:N MUSIIKKIOPISTO	HELSINKI
1940-22	HUITTISTEN MUSIIKKIOPISTO	HUITTINEN
1941-05	HYVINKÄÄN MUSIIKKIOPISTO	HYVINKÄÄ
1942-95	HÄMEENLINNAN MUSIIKKIOPISTO	HÄMEENLINNA
1943-78	YLÄ-SAVON MUSIIKKIKOULU	IISALMI
V.-76	NIMENMUUTOS, ENT: IISALMEN MUSIIKKIKOULU	
1944-51	IMATRAN MUSIIKKIOPISTO	IMATRA
1945-35	ITÄ-HELSINGIN MUSIIKKIOPISTO	HELSINKI
1946-18	JALASJÄRVEN MUSIIKKIOPISTO	JALASJÄRVI
1947-25	JANAKKALAN MUSIIKKIOPISTO	JANAKKALA
1948-81	JOENSUUN MUSIIKKIOPISTO	JOENSUU
1949-64	JOKILAAKSOJEN MUSIIKKIOPISTO	NIVALA
1950-37	JYVÄSKYLÄN KONSERVATORIO	JYVÄSKYLÄ

NUMERO	NIMI	KUNTA
1951-85	KAINUUN MUSIIKKIOPISTO	KAJAANI
1952-68	KANKAANPÄÄN MUSIIKKIKOULU	KANKAANPÄÄ
V.-78	NIMENMUUTOS, ENT: KANKAANPÄÄN MUSIIKKIOPISTO	
1953-42	KAUHAJOEN MUSIIKKIOPISTO	KAUHAJOKI
1954-25	KEMIJÄRVEN MUSIIKKIOPISTO	KEMIJÄRVI
1955-08	LÄNSI-POHJAN MUSIIKKIOPISTO	KEMI
V.-75	NIMENMUUTOS, ENT: KEMIN MUSIIKKIOPISTO	
1956-98	KEMIN TYÖVÄENYHD.MUSIIKKIKOULU	KEMI
1957-71	KESKI-POHJANMAAN MUSIIKKIOPISTO	KOKKOLA
1958-54	KOTKAN-SEUDUN MUSIIKKIOPISTO	KOTKA
1959-38	KUULA-OPISTO	VAASA
1960-76	KÄPYLÄN MUSIIKKIKOULU	HELSINKI
1961-59	PÄIJÄT-HÄMEEN KONSERVATORIO	LAHTI
V.-77	NIMENMUUTOS, ENT: LAHDEN MUSIIKKIOPISTO	
1962-33	LAPIN MUSIIKKIOPISTO	ROVANIEMI
1963-16	LAPPEENRANNAN MUSIIKKIOPISTO	L:RANTA
1964-23	LAPUAN MUSIIKKIOPISTO	LAPUA
1965-89	LOHJAN MUSIIKKIOPISTO	LOHJA
1966-62	MIKKELIN MUSIIKKIOPISTO	MIKKELI
1967-46	LÄNSI-HELSINGIN MUSIIKKIKOULU	HELSINKI
V.-75	NIMENMUUTOS, ENT: MUNKKINIEMEN MUSIIKKIKOULU	
1968-29	OULUN KAUPUNGIN KONSERVATORIO	OULU
V.-78	NIMENMUUTOS, ENT: OULUN KAUPUNGIN MUSIIKKIOPISTO	
1969-02	POHJ-HELSINGIN MUSIIKKIOPISTO	HELSINKI
1970-41	POHJOIS-KYMEN MUSIIKKIOPISTO	KOUVOLA
1971-24	PORIN MUSIIKKIOPISTO	PORI
1972-07	RAAHEN MUSIIKKIKOULU	RAAHE

NUMERO	NIMI	KUNTA
1973-97	RAUMAN MUSIIKKIOPISTO	RAUMA
1974-70	RIIHIMÄEN MUSIIKKIOPISTO	RIIHIMÄKI
1975-53	SALON MUSIIKKIKOULU	SALO
1976-37	SAVONLINNAN MUSIIKKIOPISTO	SAVONLINNA
1977-10	SOLF MUSIKSKOLA	MUSTASAARI
1978-19	SUOMI-POJAT JA SUOMI-TYTÖT	HELSINKI
1979-83	PIRKANMAAN MUSIIKKIOPISTO	TAMPERE
V.-78	NIMENMUUTOS, ENT: TAMPEREEN NMKY:N MUSIIKKIOP.	
1980-15	VARSINAIS-SUOMEN MUSIIKKIOPPIL TURKU	
V.-78	NIMENMUUTOS, ENT: TURUN KANSANKONSERVATORIO	
1981-22	VAKKA-SUOMEN MUSIIKKIOPISTO	LAITILA
1982-88	VALKEAKOSKEN MUSIIKKIOPISTO	VALKEAKOSKI
1983-61	VANTAAN MUSIIKKIOPISTO	VANTAA
1984-45	KESKI-SAVON MUSIIKKIKOULU	VARKAUS
V.-76	NIMENMUUTOS, ENT: VARKAUDEN KAUP. MUSIIKKIKOULU	
1985-28	VIITASAAREN ALUEEN MUSIIKKIOP.	VIITASAARI
1986-01	YLIVIESKAN SEUDUN MUSIIKKIOP.	YLIVIESKA
1987-91	LAUTTASAAREN MUSIIKKIOPISTO	HELSINKI
1988-74	ILMAJOEN MUSIIKKIKOULU	ILMAJOKI
1989-57	KEIKYÄN MUSIIKKIKOULU	ÄETSÄ
1990-96	LIMINGAN SEUDUN MUSIIKKIOPISTO	LIMINKA
1991-79	PAAVALIN SRK:N MUSIIKKIOPISTO	HELSINKI
1992-52	YLÄ-SATAKUNNAN MUSIIKKIKOULU	PARKANO
V.-79	NIMENMUUTOS, ENT: POHJ. SATAKUNNAN MUSIIKKIOPISTO	
V.-78	NIMENMUUTOS, ENT: PARKANON MUSIIKKIOPISTO	
1993-36	VIRTAIN MUSIIKKIOPISTO	VIRRAAT
1994-19	PAIMION MUSIIKKIKOULU	PAIMIO
1995-18	OULUNKYLÄN POP-JAZZ MUS. KOULU	HELSINKI

NUMERO	NIMI	KUNTA	
1996-82	NAANTALIN MUSIIKKIKOULU	MERIMASKU	
1997-65	KIRKKONUMMEN MUSIIKKIOPISTO	KIRKKONUMMI	
1998-49	KESKISEN UUDENMAAN MUSIIKKIOP.	JÄRVENPÄÄ	
*1999-22	KARKKILAN SRK:N MUSIIKKIKOULU	KARKKILA	YHD.-82 2016
2000-19	SAVITAIPALEEN MUSIIKKIKOULU	SAVITAIPALE	
2001-75	HEINOLAN KURSSIKESKUS	HEINOLA	
V.-72	NIMENMUUTOS, ENT: HEINOLAN SEMINAARI		
*2002-82	VA.H:GIN YO-SEMINAARI	HELSINKI	LAKKAUT.31
*2003-65	JOENSUUN SEMINAARI	JOENSUU	LAKKAUT.70
V.-53	NIMENMUUTOS, ENT: ITÄ-SUOMEN SEMINAARI		
V.-43	NIMENMUUTOS, ENT: SORTAVALAN SEMINAARI		
*2004-49	JYVÄSKYLÄN SEMINAARI	JYVÄSKYLÄ	LAKKAUT.34
*2005-22	VA. JYVÄSKYLÄN YO-SEMINAARI	JYVÄSKYLÄ	LAKKAUT.31
*2006-05	KARKUN ALAKANSAKOULUSEMINAARI	VAMMALA	LAKKAUT.24
*2007-95	KEMIJÄRVEN SEMINAARI	KEMIJÄRVI	LAKKAUT.70
*2008-78	RAAHEN SEMINAARI	RAAHE	LAKKAUT.71
*2009-51	SMÄSKOLLÄRARSEM. I VASA	VAASA	LAKKAUT.45
*2010-90	SUISTAMON SEMINAARI		LAKKAUT.40
*2011-73	TORNION SEMINAARI	TORNIO	LAKKAUT.70
*2012-56	UUDENKAUPUNGIN SEMINAARI	UUSIKAUP.	LAKKAUT.70
2013-30	KUUSAMON MUSIIKKIOPISTO	KUUSAMO	
2014-13	YLIHÄRMÄN MUSIIKKIKOULU	YLIHÄRMÄ	
2015-61	ALAJÄRVEN MUSIIKKIKOULU	ALAJÄRVI	
2016-86	KARKKILAN MUSIIKKIKOULU	KARKKILA	
V.-82	YHDISTETTY KARKKILAN SRK:N MUSIIKKIKOULU		1999
2020-64	ESPOON TYÖVÄENOPISTO	ESPOO	
2021-48	HANGON SUOM. KANSALAI SOPISTO	HANKO	

NUMERO	NIMI	KUNTA
2022-21	H:GIN KAUP. SUOM. TYÖVÄENOPISTO	HELSINKI
2023-04	HYVINKÄÄN KANSALAI SOPISTO	HYVINKÄÄ
2024-94	ITÄ-H:GIN KANSALAI SOPISTO	HELSINKI
2025-77	JOKELAN KANSALAI SOPISTO	TUUSULA
2026-50	KANSALAI SOPISTO JUKOLA	NURMIJÄRVI
2027-34	JÄRVENPÄÄN TYÖVÄENOPISTO	JÄRVENPÄÄ
2028-17	KALLIOLAN VAPAAOPISTO	HELSINKI
2029-57	KARJAAN SUOM. TYÖVÄENOPISTO	KARJAA
2030-39	KARKKILAN TYÖVÄENOPISTO	KARKKILA
2031-12	KERAVAN KANSALAI SOPISTO	KERAVA
2032-60	LOHJAN TYÖVÄENOPISTO	LOHJA
2033-85	MÄNTSÄLÄN KANSALAI SOPISTO	MÄNTSÄLÄ
2034-68	ORIMATTILAN KANSALAI SOPISTO	ORIMATTILA
2035-42	POHJAN TYÖVÄENOPISTO	POHJA
2036-25	PORVOON KANSALAI SOPISTO	PORVOO
2037-08	SIPOON SUOM. KANSALAI SOPISTO	SIPOO
2038-98	TOIMELAN VAPAAOPISTO	HELSINKI
2039-71	VALKON KANSALAI SOPISTO	LOVIISA
2040-03	VANTAAN TYÖVÄENOPISTO	VANTAA
2041-93	VIHDIN KANSALAI SOPISTO	VIHTI
2042-76	VIRKAILIJAIN KANSALAI SOPISTO	HELSINKI
2043-59	BORGÅ MEDBORGARINSTITUT V.-77 YHDISTETTY TOLKIS ARBETARINSTITUT	PORVOO
2044-33	EKENÄS ARBETARINSTITUT	TAMMISAARI
2045-16	KAUNIAISTEN KANSALAI SOPISTO	KAUNIAINEN

2055

NUMERO	NIMI	KUNTA
2046-56	H:FORS SV. ARBETARINSTITUT	HELSINKI
2047-89	HANGÖ SV. MEDBORGARINSTITUT	HANKO
2048-62	INGÅ MEDBORGARINSTITUT	INKOO
2049-46	KARIS SV. ARBETARINSTITUT	KARJAA
2050-83	KIRKKONUMMEN KANSALAI SOPISTO	KIRKKONUMMI
2051-66	LOVISA SV. MEDBORGARINSTITUT	LOVIISA
2052-40	POJO ARBETARINSTITUT	POHJA
2053-23	SIBBO SV. MEDBORGARINSTITUT	SIPOO
2054-06	TENALA-BROMARV MEDBORGARINST.	TENHOLA
*2055-96	TOLKIS ARBETARINSTITUT	PORVOON MLK YHD.-77 2043
2056-79	AURALAN KANSALAI SOPISTO	TURKU
2057-52	AURANLAAKSON KANSALAI SOPISTO	KARINAINEN
2058-36	EURAN KANSALAI SOPISTO	EURA
2059-19	HALIKON KANSALAI SOPISTO	HALIKKO
2060-57	HARJAVALLAN KANSALAI SOPISTO	HARJAVALTA
2061-31	HUITTISTEN SEUDUN KANSALAI SOP.	HUIITTINEN
2062-14	HÄMEENKYRÖN KANSALAI SOPISTO	HÄMEENKYRÖ
2063-54	IKAALISTEN KANSALAI SOPISTO	IKAALIST.MK
2064-87	KAARINAN-PIIKKIÖN KANSALAI SOP.	KAARINA
2065-60	KANKAANPÄÄN KANSALAI SOPISTO	KANKAANPÄÄ
2066-44	MYNÄMÄEN SEUD. KANSALAI SOPISTO MYNÄMÄKI V.-75 NIMENMUUTOS, ENT: KARJALAN YM. KUNTIEN KANSAL. OP.	
2067-27	KIUKAISTEN KANSALAI SOPISTO	KIUKAINEN
2068-00	KOKEMÄEN KANSALAI SOPISTO	KOKEMÄKI
2069-90	KYRÖSKOSKEN KANSALAI SOPISTO	HÄMEENKYRÖ
2070-22	LAITILAN SEUD. KANSALAI SOPISTO	LAITILA

NUMERO	NIMI	KUNTA
2071-05	LIEDUN-TARVASJOEN KANSALAI SOP.	LIETO
2072-95	LOIMAAN TYÖVÄENOPISTO	LOIMAA
2073-78	MERIKARVIAN KANSALAI SOPISTO	MERIKARVIA
2074-51	NAANTALIN TYÖVÄENOPISTO	NAANTALI
2075-35	OTSOLAN KANSALAI SOPISTO	PORI
2076-18	PAIMION KANSALAI SOPISTO	PAIMIO
2077-41	PARAISTEN SUOM. TYÖVÄENOPISTO	PARAINEN
2078-81	PARKANON KANSALAI SOPISTO	PARKANO
2079-64	PERNIÖN KANSALAI SOPISTO	PERNIÖ
2080-53	PORIN TYÖVÄENOPISTO	PORI
2081-86	RAISION TYÖVÄENOPISTO	RAISIO
2082-69	RAUMAN KANSALAI SOPISTO	RAUMA
2083-43	SALON KANSALAI SOPISTO	SALO
2084-26	SÄKYLÄN SEUD. KANSALAI SOPISTO	SÄKYLÄ
2085-09	TURUN SUOM. TYÖVÄENOPISTO	TURKU
2086-99	ULVILAN KANSALAI SOPISTO	ULVILA
2087-72	UUDENKAUPUNGIN KANSALAI SOPISTO	UUSIKAUP.
2088-55	VAMMALAN OPISTO	VAMMALA
2089-39	DRAGSFJÄRDS ARBETARINSTITUT	DRAGSFJÄRD
V.-78	NIMENMUUTOS, ENT: INSTITUTET FRI STUDIETJÄNST	
2090-77	KIMITOBYGDENS MEDBORGARINST.	KEMIÖ
2091-50	PARGAS SV. ARBETARINSTITUT	PARAINEN
2092-34	ÅBO SV. ARBETARINSTITUT	TURKU
2093-17	AHJOLAN KANSALAI SOPISTO	TAMPERE
2094-40	ASIKKALAN KANSALAI SOPISTO	ASIKKALA

NUMERO	NIMI	KUNTA
2095-80	FORSSAN KANSALAI SOPISTO	FORSSA
2096-63	HARJULAN KANSALAI SOPISTO	LAHTI
2097-47	HAUSJÄRVEN KANSALAI SOPISTO	HAUSJÄRVI
2098-20	HÄMEENLINNAN KANSALAI SOPISTO	HÄMEENLINNA
2099-03	JANAKKALAN KANSALAI SOPISTO	JANAKKALA
2100-83	KANGASALA-OPISTO	KANGASALA
2101-66	KUOREVEDEN KANSALAI SOPISTO	KUOREVESI
2102-40	LAHDEN TYÖVÄENOPISTO	LAHTI
2103-23	LAMMIN KANSALAI SOPISTO	LAMMI
2104-06	LEMPÄÄLÄN KANSALAI SOPISTO	LEMPÄÄLÄ
2105-96	LOPEN OPISTO	LOPPI
2106-79	MÄNTÄN TYÖVÄENOPISTO	MÄNTTÄ
2107-52	NASTOLAN KANSALAI SOPISTO	NASTOLA
2108-36	NOKIAN TYÖVÄENOPISTO	NOKIA
2109-19	ORIVEDEN SEUD. KANSALAI SOPISTO	ORIVESI
2110-57	PAROLAN SEUD. KANSALAI SOPISTO	HATTULA
2111-31	PIRKKALAN KANSALAI SOPISTO	PIRKKALA
2112-14	PÄLKÄNEEN SEUD. KANSALAI SOPISTO	PÄLKÄNE
2113-62	RIIHIMÄEN KANSALAI SOPISTO	RIIHIMÄKI
2114-87	RUOVEDEN OPISTO	RUOVEDI
2115-60	SOMERON KANSALAI SOPISTO	SOMERO
2116-44	TAMPEREEN TYÖVÄENOPISTO	TAMPERE
2117-27	TERVAKOSKEN KANSALAI SOPISTO	JANAKKALA
2118-00	TOIJALAN KANSALAI SOPISTO	TOIJALA
2119-90	URJALAN-KYLMÄKOSKEN KANSAL. OP.	URJALA

NUMERO	NIMI	KUNTA
2120-22	VALKEAKOSKEN TYÖVÄENOPISTO	VALKEAKOSKI
2121-05	VIIALAN TYÖVÄENOPISTO	VIIALA
2122-95	VILPPULAN KANSALAI SOPISTO	VILPPULA
2123-78	VIRTAIN KANSALAI SOPISTO	VIRRAT
2124-51	YLÖJÄRVEN TYÖVÄENOPISTO	YLÖJÄRVI
2125-35	ELIMÄEN KANSALAI SOPISTO	ELIMÄKI
2126-18	HAMINAN KANSALAI SOPISTO	HAMINA
2127-58	IITIN KANSALAI SOPISTO	IITTI
2128-81	IMATRAN TYÖVÄENOPISTO	IMATRA
2129-64	JOUTSENON KANSALAI SOPISTO	JOUTSENO
2130-61	KAAKON KANSALAI SOPISTO	PARIKKALA
2131-86	KARHULAN TYÖVÄENOPISTO	KOTKA
2132-69	KOTKAN TYÖVÄENOPISTO	KOTKA
V.-77	YHDISTETTY KARHULAN TYÖVÄENOPISTO	YHD.-77 2132 2131
2133-43	KOUVOLAN KANSALAI SOPISTO	KOUVOLA
2134-26	KUUSANKOSKEN TYÖVÄENOPISTO	KUUSANKOSKI
2135-09	LAPPEENRANNAN TYÖVÄENOPISTO	L:RANTA
2136-99	SAIMAAN KANSALAI SOPISTO	L:RANTA
2137-72	ANJALANKOSKEN TYÖVÄENOPISTO	ANJALANKOSKI
V.-76	NIMENMUUTOS, ENT: SIPPOLAN OPISTO	
2138-55	TOUKOLAN KANSALAI SOPISTO	KOTKA
2139-39	VALKEALAN KANSALAI SOPISTO	VALKEALA
2140-77	HEINOLAN KANSALAI SOPISTO	HEINOLA
2141-50	HEINÄVEDEN KANSALAI SOPISTO	HEINÄVESI
2142-34	ITÄ-HÄMEEN KANSALAI SOPISTO	HARTOLA
2143-17	JOROISTEN KANSALAI SOPISTO	JOROINEN

NUMERO	NIMI	KUNTA
2144-57	JUVAN KANSALAI SOPISTO	JUVA
2145-80	KANGASNIEMEN KANSALAI SOPISTO	KANGASNIEMI
2146-63	LINNALAN KANSALAI SOPISTO	SAVONLINNA
2147-47	MIKKELIN KANSALAI SOPISTO	MIKKELI
2148-20	MÄNTYHARJUN KANSALAI SOPISTO	MÄNTYHARJU
2149-03	PIEKSÄMÄEN TYÖVÄENOPISTO	PIEKSÄMÄKI
2150-41	ENON KANSALAI SOPISTO	ENO
2151-24	ILOMANTSIN KANSALAI SOPISTO	ILOMANTSI
2152-07	JOENSUUN VAPAAOPISTO	JOENSUU
2153-97	JUUAN KANSALAI SOPISTO	JUUKA
2154-70	KESKI-KARJALAN KANSALAI SOPISTO	KITEE
2155-53	LIEKSAN KANSALAI SOPISTO	LIEKSA
2156-37	LIPERIN KANSALAI SOPISTO	LIPERI
2157-10	OUTOKUMMUN OPISTO	OUTOKUMPU
2158-43	POLVIJÄRVEN KANSALAI SOPISTO	POLVIJÄRVI
2159-83	PURUVEDEN KANSALAI SOPISTO	KESÄLAHTI
2160-15	TOHMAJÄRVEN KANSALAI SOPISTO	TOHMAJÄRVI
2161-55	TUUPOVAARAN KANSALAI SOPISTO	TUUPOVAARA
2162-88	YLÄ-KARJALAN KANSALAI SOPISTO	NURMES
2163-61	IISALMEN KANSALAI SOPISTO	IISALMI
2164-45	JUANKOSKEN KANSALAI SOPISTO	JUANKOSKI
2165-28	KAAVIN KANSALAI SOPISTO	KAAVI
2166-01	KIURUVEDEN KANSALAI SOPISTO	KIURUVESI
2167-91	KUOPIOIN KANSALAI SOPISTO	KUOPIO
2168-74	LAPINLAHDEN KANSALAI SOPISTO	LAPINLAHTI

NUMERO	NIMI	KUNTA
2169-57	LEPPÄVIRRAN KANSALAI SOPISTO	LEPPÄVIRTA
2170-96	NILSIÄN KANSALAI SOPISTO	NILSIÄ
2171-79	PIELAVEDEN KANSALAI SOPISTO	PIELAVESI
2172-52	RAUTAVAARAN KANSALAI SOPISTO	RAUTAVAARA
2173-36	SIILINJÄRVEN KANSALAI SOPISTO	SIILINJÄRVI
2174-19	SISÄ-SAVON KANSALAI SOPISTO	SUONENJOKI
2175-42	SONKAJÄRVEN KANSALAI SOPISTO	SONKAJÄRVI
2176-82	TUUSNIEMEN KANSALAI SOPISTO	TUUSNIEMI
2177-65	VARKAUDEN KANSALAI SOPISTO	VARKAUS
2178-49	VIEREMÄN KANSALAI SOPISTO	VIEREMÄ
2179-22	HANKASALMEN KANSALAI SOPISTO	HANKASALMI
2180-60	JYVÄLÄN KANSALAI SOPISTO	JYVÄSKYLÄ
2181-44	JYVÄSKYLÄN TYÖVÄENOPISTO	JYVÄSKYLÄ
2182-27	JÄMSÄN TYÖVÄENOPISTO	JÄMSÄ
2183-00	JÄMSÄNKOSKEN TYÖVÄENOPISTO	JÄMSÄNKOSKI
2184-90	KARSTULAN KANSALAI SOPISTO	KARSTULA
2185-73	KEURUUN KANSALAI SOPISTO	KEURUU
2186-56	KINNULAN KANSALAI SOPISTO	KINNULA
2187-30	LAUKAAN KANSALAI SOPISTO	LAUKAA
2188-13	LIEVESTUOREEN KANSALAI SOPISTO	LAUKAA
2189-38	PIHTIPUTAAN KANSALAI SOPISTO	PIHTIPUDAS
2190-35	POHJ-PÄIJÄNTEEN KANSALAI SOP.	KORPILAHTI
2191-18	SAARIJÄRVEN KANSALAI SOPISTO	SAARIJÄRVI
2192-41	SUOLAHDEN TYÖVÄENOPISTO	SUOLAHTI
2193-81	SÄYNÄTSALON TYÖVÄENOPISTO	SÄYNÄTSALO

NUMERO	NIMI	KUNTA	YHD.-74	2195
*2194-64	TIKKAKOSKEN KANSALAI SOPISTO	J:KYLÄN MK		
2195-48	JYVÄSKYLÄN MLK=N KANSALAI SOP.	J:KYLÄN MK		
V.-74	NIMENMUUTOS, ENT: VAAJAKOSKEN	TYÖVÄENOPISTO		
2196-21	VIITASAAREN KANSALAI SOPISTO	VIITASAARI		
2197-04	ÄÄNEKOSKEN KANSALAI SOPISTO	ÄÄNEKOSKI		
2198-94	ALAJÄRVEN KANSALAI SOPISTO	ALAJÄRVI		
2199-77	ALAVUDEN SEUD. KANSALAI SOPISTO	ALAVUS		
2200-41	ILMAJOEN KANSALAI SOPISTO	ILMAJOKI		
2201-24	JALASJÄRVEN KANSALAI SOPISTO	JALASJÄRVI		
2202-07	JURVAN KANSALAI SOPISTO	JURVA		
2203-97	JÄRVISEUDUN KANSALAI SOPISTO	EVIJÄRVI		
2204-70	KANNUKSEN KANSALAI SOPISTO	KANNUS		
2205-53	KAUHAJOEN KANSALAI SOPISTO	KAUHAJOKI		
2206-37	KAUHAVAN-HÄRMÄIN KANSALAI SOP.	KAUHAVA		
2207-10	KOKKOLAN TYÖVÄENOPISTO	KOKKOLA		
2208-50	KUORTANEEN KANSALAI SOPISTO	KUORTANE		
2209-83	KURIKAN KANSALAI SOPISTO	KURIKKA		
2210-15	KYRÖNMAAN OPISTO	ISOKYRÖ		
2211-63	LAPUAN KANSALAI SOPISTO	LAPUA		
2212-88	PERHONJOKILAAKSON KANSALAI SOP.	VETELI		
2213-61	PIETARSAAREN TYÖVÄENOPISTO	PIETARSAARI		
2214-45	SEINÄJOEN TYÖVÄENOPISTO	SEINÄJOKI		
2215-28	TEUVAN KANSALAI SOPISTO	TEUVA		
2216-01	TOHOLAMMIN KANSALAI SOPISTO	TOHOLAMPI		
2217-91	VAASAN TYÖVÄENOPISTO	VAASA		
2218-74	ÄHTÄRIN KANSALAI SOPISTO	ÄHTÄRI		

NUMERO	NIMI	KUNTA
2219-57	KORSHOLMS MEDBORGARINSTITUT V.-74 NIMENMUUTOS, ENT: V UNGDOMSRINGENS MEDBORGARINST	MUSTASAARI
2220-96	VÖRÄ-DRAVAIS-MAXMO MEDB.INST. V.-80 NIMENMUUTOS, ENT: IV UNGDOMSRINGENS MEDB.INST.	VÖYRI
2221-79	KARLEBY MEDBORGARINSTITUT V.-77 NIMENMUUTOS, ENT: MEDBORGARINST.I GAMLAKARLEBY	KOKKOLA
2222-52	SV.ARBETARINSTITUT I JAKOBSTAD	PIETARSAARI
2223-36	KASKÖ MEDBORGARINSTITUT	KASKINEN
2224-19	KRONOBY MEDBORGARINSTITUT	KRUUNUPYY
*2225-59	MUNSALA MEDBORGARINSTITUT	U.KAARLEPPY YHD.-75 2226
2226-82	NYKARLEBY ARBETARINSTITUT	U.KAARLEPPY
2227-65	NÄRPES MEDBORGARINSTITUT	NÄRPIÖ
2228-49	MALAX-KORSNÄS MEDBORG.INSTITUT V.-74 NIMENMUUTOS, ENT: VII UNGDOMSRINGENS MEDBORGARI.	MAALAHTI
2229-22	KRISTINESTADS MEDBORGARINST. V.-81 NIMENMUUTOS, ENT: SYDÖSTERBOTTENS MEDBORGARINST.	KRISTIINA
2230-60	VASA ARBETARINSTITUT	VAASA
2231-44	HAAPAJÄRVEN KANSALAIPOISTO	HAAPAJÄRVI
2232-27	HAAPAVEDEN KANSALAIPOISTO	HAAPAVESI
2233-00	HAUKIPUTAAN TYÖVÄENOPISTO	HAUKIPUDAS
2234-90	IIN JA YLI-IIN KANSALAIPOISTO II	
2235-73	KAJAANIN KANSALAIPOISTO	KAJAANI
2236-56	KAJAANIN KAUPUNGIN KANSALAIPOISTO V.-77 NIMENMUUTOS, ENT: KAJAANIN MLK:N KANSALAIPOISTO	KAJAANI
2237-30	KALAJOEN KANSALAIPOISTO	KALAJOKI
2238-13	KUHMON KANSALAIPOISTO	KUHMO
2239-46	KUUSAMON KANSALAIPOISTO	KUUSAMO
2240-35	LAKEUDEN KANSALAIPOISTO	LIMINKA

NUMERO	NIMI	KUNTA
2241-18	NIVALAN KANSALAIPOISTO	NIVALA
2242-58	OULAS-OPISTO	OULAINEN
2243-81	OULUJOKI-OPISTO	MUHOS
2244-64	OULUJÄRVEN KANSALAIPOISTO	VAALA
2245-48	OULUN KANSALAIPOISTO	OULU
2246-21	OULUN TYÖVÄENOPISTO	OULU
2247-04	RUUKIN KANSALAIPOISTO V.-75 NIMENMUUTOS, ENT: PAAVOLAN KANSALAIPOISTO	RUUKKI
2248-94	PALTAMON KANSALAIPOISTO	PALTAMO
2249-77	PUDASJÄRVEN KANSALAIPOISTO	PUDASJÄRVI
2250-08	PUOLANGAN KANSALAIPOISTO	PUOLANKA
2251-98	PYHÄJÄRVEN KANSALAIPOISTO	PYHÄJÄRVI O
2252-71	RAAHEN TYÖVÄENOPISTO	RAAHE
2253-54	SOTKAMON KANSALAIPOISTO	SOTKAMO
2254-38	TAIVALKOSKEN KANSALAIPOISTO	TAIVALKOSKI
2255-11	YLIVIESKAN KANSALAIPOISTO	YLIVIESKA
2256-44	KIANTA-OPISTO V.-80 NIMENMUUTOS, ENT: YLÄ-KAINUUN KANSALAIPOISTO	SUOMUSSALMI
2257-84	ENONTEKIÖN-MUONION KANSALAIPOISTO	ENONTEKIÖ
2258-67	INARIN KANSALAIPOISTO	INARI
2259-41	KEMIJÄRVEN KANSALAIPOISTO	KEMIJÄRVI
2260-89	KEMINMAAN KANSALAIPOISTO V.-79 NIMENMUUTOS, ENT: KEMIN MLK:N KANSALAIPOISTO	KEMIN MLK
2261-62	KEMIN TYÖVÄENOPISTO	KEMI
2262-46	KITTIILÄN KANSALAIPOISTO	KITTIILÄ
2263-29	KOLARIN KANSALAIPOISTO	KOLARI

NUMERO	NIMI	KUNTA
2264-02	PELLON KANSALAI SOPISTO	PELLO
2265-92	POSION KANSALAI SOPISTO	POSIO
2266-75	RANUAN KANSALAI SOPISTO	RANUA
2267-58	ROVANIEMEN KANSALAI SOPISTO	ROVANIEMI
2268-32	SIMON-KUIVANIEMEN KANSALAI SOP.	SIMO
2269-15	SODANKYLÄN KANSALAI SOPISTO	SODANKYLÄ
2270-53	TERVOLAN KANSALAI SOPISTO	TERVOLA
2271-37	TORNION KANSALAI SOPISTO	TORNIO
2272-10	VEITSILUODON KANSALAI SOPISTO	KEMI
2273-43	YLITORNION KANSALAI SOPISTO	YLITORNIO
2274-83	JOKILÄÄNIN KANSALAI SOPISTO	JOKIOINEN
V.-77	NIMENMUUTOS, ENT: JOKIOISTEN KANSALAI SOPISTO	
2275-66	JOUTSAN KANSALAI SOPISTO	JOUTSA
2276-40	KONTIOLAHDEN KANSALAI SOPISTO	KONTIOLAHTI
2277-23	RUOKOLAHDEN KANSALAI SOPISTO	RUOKOLAHTI
2278-06	ÄETSÄN KANSALAI SOPISTO	ÄETSÄ
V.-81	NIMENMUUTOS, ENT: KEIKYÄN-KIIKAN KANSALAI SOPISTO	
2279-96	PUUMALAN KANSALAI SOPISTO	PUUMALA
2280-28	RANTASALMEN KANSALAI SOPISTO	RANTASALMI
2281-01	SIILIN KANSALAI SOPISTO	PIEKSÄM.MK
2282-91	PYHÄSELÄN KANSALAI SOPISTO	PYHÄSELKÄ
2283-74	LEHTIMÄEN-SOININ KANSALAI SOP.	LEHTIMÄKI
2284-57	SALLAN KANSALAI SOPISTO	SALLA
2285-31	ALASTARON KANSALAI SOPISTO	ALASTARO
2286-14	SAVITAIPALEEN KANSALAI SOPISTO	SAVITAIPALE
2287-39	RISTIINAN KANSALAI SOPISTO	RISTIINA

NUMERO	NIMI	KUNTA
2288-87	SULKAVAN KANSALAI SOPISTO	SULKAVA
2289-60	KARTTULAN-TERVON KANSALAI SOP.	KARTTULA
2290-42	ROVANIEMEN MLK:N KANSALAI SOP.	ROVANIEM.MK
2291-82	HOLLOLAN KANSALAI SOPISTO	HOLLOLA
2292-65	RAUTJÄRVEN KANSALAI SOPISTO	RAUTJÄRVI
2293-49	KAAKKOIS-SAVON KANSALAI SOPISTO	KERIMÄKI
2294-22	HYRYNSALMEN KANSALAI SOPISTO	HYRYNSALMI
2295-05	UTSJOEN KANSALAI SOPISTO	UTSJOKI
2296-95	NUMMI-PUSULAN KANSALAI SOPISTO	NUMMI
2297-78	KEMPELEEN KANSALAI SOPISTO	KEMPELE
2298-51	PEDERSÖRE MEDBORGARINSTITUT	PIETARS.MK
2299-35	TUUSULAN KANSALAI SOPISTO	TUUSULA
3116-59	JUUTALAINEN KOULU	HELSINKI
4228-52	LAPIN KORKEAKOULUN HARJ.KOULU	ROVANIEMI
V.-81	NIMENMUUTOS, ENT: OUNASKOSKEN ALA-ASTE	

AAKKOSHAKEMISTO

ALFABETISKT REGISTER

NIMI	NUMERO	TYYPPI	
*AERON ILMAILUOPISTO	1575-32	420	NIMENMUUTOS -68
AGA HITSASUOPISTO	1153-32	331	
AHJOLAN KANSALAI SOPISTO	2093-17	192	
AHLMANIN EMÄNTÄKOULU	1358-76	740	
AHLMANIN MAATALOUSOPPILAITOS	1450-81	210	
AHLSTRÖMIN TEKNILLINEN KOULU	1026-60	310	
AHTO AHTAUSTEKNILLINEN OPISTO	1574-17	413	
AITOON EMÄNTÄKOULU	1359-59	740	
AITOON KOTITALOUSKESKIKOULU	0028-03	172	
*ALAHÄRMÄN KUNNALL. KESKIKOULU	0134-12	141	PERUSK. -73
ALAHÄRMÄN LUKIO	0001-95	162	
*ALAHÄRMÄN YHTEISLUKIO	0001-95	162	NIMENMUUTOS -77
*ALAHÄRMÄN YHTEISKOULU	0001-95	161	NIMENMUUTOS -70
ALAJÄRVEN KANSALAI SOPISTO	2198-94	192	
ALAJÄRVEN KAUPPAOPPILAITOS	1210-66	511	
*ALAJÄRVEN KUNNALL. KESKIKOULU	0135-60	141	PERUSK. -74
ALAJÄRVEN LUKIO	0002-78	162	
ALAJÄRVEN MAATALOUSOPPILAITOS	1453-21	210	
ALAJÄRVEN MUSIIKKIKOULU	2015-61	713	
*ALAJÄRVEN YHTEISKOULU	0002-78	161	NIMENMUUTOS -70
ALASTARON KANSALAI SOPISTO	2285-31	192	
*ALASTARON KUNNALL. KESKIKOULU	0136-85	141	PERUSK. -76
*ALATORNION KUNNALL. KESKIKOULU	0137-68	141	PERUSK. -72
*ALAVIESKAN-RAUTION KUNN. KESKIKOULU	0138-42	141	PERUSK. -74
*ALAVUDEN KOTITEOLLISUUSKOULU	1780-90	340	LAKANNUT -72
*ALAVUDEN KUNNALL. KESKIKOULU	0139-25	141	PERUSK. -73
ALAVUDEN LUKIO	0003-51	162	
ALAVUDEN SEUD. KANSALAI SOPISTO	2199-77	192	
*ALAVUDEN YHTEISKOULU	0003-51	161	NIMENMUUTOS -70
*ALIUPSEERIKOULU	1720-51	721	NIMENMUUTOS -74
ALKIO-OPISTO	1620-94	191	
ALPPILAN LUKIO	0004-35	162	
*ALPPILAN YHTEISLYSE	0004-35	152	NIMENMUUTOS -77
AMMATTIENEDISTÄMISLAITOS	1182-78	339	
AMMATTIKOUL. H: LINNAN OP. OPISTO	1762-01	823	
AMMATTIKOUL. JYVÄSK: N OP. OPISTO	1763-91	823	
AMMATTIYHDISTYSOPISTO	1621-77	191	
*ANDRA SVENSKA LYCEUM	0005-18	152	NIMENMUUTOS -77
ANJALAN MAATALOUSOPPILAITOS	1471-03	210	
ANJALANKOSKEN AMMATTIKOULU	1124-61	323	
ANJALANKOSKEN TYÖVÄENOPISTO	2137-72	192	
*ANTINKARTANON VAJAAMIEL. KOULU	1333-19	630	LAKANNUT -72
APOLLON YHTEISKOULU	0006-74	166	
ARKADIAN YHTEISLYSE	0007-81	162	
ARMILAN LUKIO	0435-91	162	
ARONAHTEN LUKIO	0721-86	162	
ASEKOULU	1860-02	721	
*ASESEPPÄKOULU	1860-02	721	NIMENMUUTOS -41
ASIKKALAN KANSALAI SOPISTO	2094-40	192	
ASKOLAN LUKIO	0009-48	162	

NIMI	NUMERO	TYYPPI	
*ASKOLAN YHTEISKOULU	0009-48	161	NIMENMUUTOS -75
ATK-INSTITUUTTI	1430-37	599	
AURAJOEN LUKIO	0008-64	162	
*AURAJOEN YHTEISKOULU	0008-64	161	NIMENMUUTOS -76
AURALAN KANSALAI SOPISTO	2056-79	192	
AURANLAAKSON KANSALAI SOPISTO	2057-52	192	
*AURANLAAKSON KUNN. KESKIKOULU	0179-18	141	PERUSK. -76
BARNAVÄRDSSKOLAN FOLKHÄLSAN	1327-74	610	
BARNTRÄDGÄRDSLÄRARINSTITUTET	1761-28	821	
*BERGMANIN MAATALOUSOPPILAITOS	1451-64	211	LAKANNUT -72
BJÖRNEBORGS SVENSKA SAMSKOLA	0023-73	166	
BORGÅ FOLKHÖGSKOLA	1622-50	191	
BORGÅ GYMNASIUM	0024-80	162	
BORGÅ HEMSLÖJDSSKOLA	1781-73	340	
*BORGÅ LYCEUM	0024-80	152	NIMENMUUTOS -75
BORGÅ MEDBORGARINSTITUT	2043-59	192	
*BORGÅ MUSIKINSTITUT	1933-39	713	NIMENMUUTOS -78
BORGÄNEJDENS MUSIKINSTITUT	1933-39	713	
*BOTBY SVENSKA SAMSKOLA	0026-47	161	YHD.-73 ENT.0025-63
BRAHELINNAN EMÄNTÄKOULU	1360-98	740	
*BRUSABY LANTMANNASKOLA	1457-50	211	YHDISTETTY -61
BRÄNDÖ GYMNASIUM	0026-47	162	
*BRÄNDÖ SVENSKA SAMSKOLA	0026-47	161	NIMENMUUTOS -73
DRAGSFJÄRDS ARBETARINSTITUT	2089-39	192	
*DRUMSÖ SVENSKA SAMSKOLA	0128-77	161	YHD.-75 ENT.0033-71
E-INSTITUUTTI	1434-66	520	
*EIRAN KAUPPAOPPILAITOS	1263-70	511	YHD.-78 ENT.1212-23
EKENÄS ARBETARINSTITUT	2044-33	192	
EKENÄS FORSTINSTITUT	1530-51	220	
EKENÄS GYMNASIUM	0036-11	162	
EKENÄS HEMSLÖJDSSKOLA	1782-56	340	
*EKENÄS SAMLYCEUM	0036-11	152	NIMENMUUTOS -76
*EKENÄS SEMINARIUM	1751-53	822	LAKANNUT -74
EKENÄS SJUKVÄRDSSKOLA	1293-90	610	
EKENÄS STADS MUSIKSKOLA	1930-57	713	
ELIAS LÖNNROTIN EMÄNTÄKOULU	1361-71	740	
ELIMÄEN KANSALAI SOPISTO	2125-35	192	
ELIMÄEN LUKIO	0046-92	162	

NIMI	NUMERO	TYYPPI
*ELIMÄEN YHTEISKOULU	0046-92	161 NIMENMUUTOS -75
ELISENVAARAN LUKIO	0037-69	162
*ELISENVAARAN YHTEISLUKIO	0037-69	162 NIMENMUUTOS -76
*ELISENVAARAN YHTEISKOULU	0037-69	161 NIMENMUUTOS -69
ELÄINLÄÄKETIETEELL.KORKEAKOULU	1908-97	811
*EMÄKOSKEN YHTEISKOULU	0556-86	161 YHD.-76 ENT.0038-84
ENGLANTILAINEN KOULU	0394-82	179
ENON KANSALAI SOPISTO	2150-41	192
*ENON KIRKONKYLÄN KUNN. KESKIK.	0141-47	141 PERUSK. -74
*ENON KUNN. KESKIKOULU	0141-47	141 NIMENMUUTOS -66
ENON LUKIO	0045-02	162
*ENONKOSKEN KUNNALL.KESKIKOULU	0140-63	141 PERUSK. -75
*ENONTEKIÖN KUNNALL.KESKIKOULU	0143-03	141 PERUSK. -72
ENONTEKIÖN LUKIO	0497-96	162
ENONTEKIÖN-MUONION KANSALAI SOP	2257-84	192
ENSO-GUTZEIT OY:N AMMATTIKOULU	1114-22	331
*ESBO SVENSKA MELLANSKOLA	0128-77	163 NIMENMUUTOS -75
ESBOBYGDENS MUSIKSKOLA	1924-06	713
ESIKUNTA KOULU	1847-34	721
*ESKELIN LUKIO	0834-64	162 NIMENMUUTOS -79
*ESPOON AMMATTIKOULU	1038-33	323 NIMENMUUTOS -75
ESPOON KAUPPAOPPILAITOS	1213-06	511
ESPOON MUSIIKKIKOULU	1923-23	713
ESPOON MUSIIKKIOPISTO	1934-87	713
ESPOON TYÖVÄENOPISTO	2020-64	192
*ESPOON YHTEISLYSEÖ	0039-67	152 NIMENMUUTOS -77
ESPOONLAHDEN KAUPPAOPPILAITOS	1283-19	511
ESPOONLAHDEN LUKIO	0093-03	162
*ESPOONLAHDEN YHTEISKOULU	0093-03	161 NIMENMUUTOS -77
ET-KARJALAN AMM.KURSSIKESKUS	1589-28	751
ET-KARJALAN KARJATALOUSKOULU	1452-48	210
ET-KYMENLAAKSON AMM.KURSSIKESK	1584-98	751
*ET-POHJANM. JÄRVIAL. MAAT. OPPIL.	1453-21	210 NIMENMUUTOS -80
ET-POHJANMAAN KESKUSAMM.KOULU	1031-63	321
*ET-POHJANMAAN KARJATALOUSKOULU	1454-04	210 NIMENMUUTOS -80
ET-POHJANMAAN MUSIIKKIOPISTO	1935-60	713
ET-SATAKUNNAN KAUPPAOPPILAITOS	1214-96	511
*ETELÄ-ESPOON YHTEISKOULU	0040-72	161 NIMENMUUTOS -77
*ETELÄ-HÄMEEN KESKUSAMM.KOULU	1030-80	321 NIMENMUUTOS -72
ETELÄ-KAARELAN LUKIO	0041-89	162
*ETELÄ-KAARELAN YHTEISKOULU	0041-89	161 NIMENMUUTOS -77
ETELÄ-POHJANMAAN OPISTO	1623-34	191
*ETELÄ-SAIMAAN SAIR.HOIT.OPPIL.	1308-02	610 NIMENMUUTOS -69
*ETELÄ-SATAKUNNAN AMMATTIKOULU	1105-31	322 NIMENMUUTOS -59
ETELÄ-SAVON METSÄKOULU	1540-75	220
ETELÄ-TAPIOLAN LUKIO	0494-40	162
ETU-TÖÖLÖN LUKIO	0845-12	162
EURAJOEN KR.OPISTO	1624-17	191
EURAJOEN LUKIO	0042-62	162
*EURAJOEN YHTEISKOULU	0042-62	161 NIMENMUUTOS -76

NIMI	NUMERO	TYYPPI
EURAN KANSALAI SOPISTO	2058-36	192
EURAN LUKIO	0043-46	162
*EURAN YHTEISKOULU	0043-46	161 NIMENMUUTOS -76
EV.FOLKHÖGSK.I SÖDRA FINLAND	1625-40	191
*EV.FOLKHÖGSKOLAN I SV. FINLAND	1626-80	191 NIMENMUUTOS -47
EV.FOLKHÖGSKOLAN I ÖSTERBOTTEN	1626-80	191
*EVIJÄRVEN KUNNALL.KESKIKOULU	0144-93	141 PERUSK. -73
EVIJÄRVEN LUKIO	0044-29	162
*EVIJÄRVEN YHTEISKOULU	0044-29	161 NIMENMUUTOS -69
EVON METSÄOPISTO	1531-84	220
EVON METSÄTYÖKOULU	1552-05	220
FAKTORIKOULU	1187-81	339
FINLAYSON OY:N AMMATTIKOULU	1129-09	331
FINNAIRIN ILMAILUOPISTO	1575-32	420
*FINNS FOLKHÖGSKOLA	1627-63	191 NIMENMUUTOS -82
FINNS FOLKHÖGSKOLA-FOLKAKADEMI	1627-63	191
FOLKHÄLSANS HEMVÄRDSSK.HINDHÄR	1411-71	740
FORSSAN AMMATILL.KURSSIKESKUS	1590-33	751
FORSSAN AMMATTIKOULU	1059-60	322
FORSSAN KANSALAI SOPISTO	2095-80	192
FORSSAN MUSIIKKIOPISTO	1936-44	713
FORSSAN TEKNILLINEN KOULU	1001-44	310
*FORSSAN YHTEISKOULU	0057-49	161 NIMENMUUTOS -76
*FORSSAN YHTEISLYSEÖ	0058-22	152 NIMENMUUTOS -76
FRIA KRISTLIGA FOLKHÖGSKOLAN	1628-47	191
*GAMLA KARLEBY SV.SAMLYCEUM	0061-27	152 NIMENMUUTOS -74
*GAMLAKARLEBY SVENSKA GYMNASIUM	0061-27	162 NIMENMUUTOS -77
*GRANKULLA SAMSKOLA	0062-00	161 NIMENMUUTOS -77
*GRÖNVALLA HUSMODERSSKOLA	1407-93	742 NIMENMUUTOS -62
GYMNASIET GRANKULLA SAMSKOLA	0062-00	162
GYMNASIET I PETALAX	0438-31	162
GYMNASIET LÄRKAN	0561-48	162
GYMNASIET SVENSKA NDRMALLYCEUM	0777-30	162
H:FORS SV. ARBETARINSTITUT	2046-56	192
H:FORS SV.SJUKVÄRDSINSTITUT	1298-38	610
H:GIN DIAKONIAOPISTO	1294-73	610
H:GIN EV.KANSANKORKEAKOULU	1630-68	191
H:GIN HOTELLI-JA RAV. KOULU	1412-54	760

NIMI	NUMERO	TYYPPI
*H:GIN KASV. OPI LL. TALOUSKOULU	1752-37	823 NIMENMUUTOS -49
*H:GIN KAUP. APUHOITAJAKOULU	1295-56	610 YHDISTETTY -69
H:GIN KAUP. HAAGAN AMMATTIKOULU	1039-16	323
*H:GIN KAUP. KAMPIN AMMATTIKOULU	1040-54	332 NIMENMUUTOS -78
H:GIN KAUP. KAUNEUDENHOIT. AK.	1179-73	640
*H:GIN KAUP. KÄHERTÄJÄKOULU	1179-73	640 NIMENMUUTOS -72
H:GIN KAUP. KÄPYLÄN AMM. KOULU	1041-38	323
H:GIN KAUP. LABORATORIOKOULU	1162-23	339
H:GIN KAUP. ROIHUVUOREN AMM. K.	1040-54	323
H:GIN KAUP. SAIR. HOITO-OPPIL.	1295-56	610
H:GIN KAUP. SUOM. TYÖVÄENOPISTO	2022-21	192
*H:GIN KAUP. TEKN. AMMATTIKOULU	1042-11	323 NIMENMUUTOS -66
*H:GIN KAUP. VAATTURIKOULU	1040-54	332 YHD.-75 ENT. 1163-06
H:GIN KAUP. VALLILAN AMM. KOULU	1042-11	323
*H:GIN KAUPPAKOULU JA -OPISTO	1218-19	511 NIMENMUUTOS -79
H:GIN KAUPPIAITT. KAUPPAOPPIL.	1219-59	511
*H:GIN KAUPUNGIN TOIMISTOKOULU	1431-10	599 LAKANNUT -74
*H:GIN KONSERVATORIO	1742-63	713 NIMENMUUTOS -39
*H:GIN KOTITALOUSOPETTAJA OPISTO	1901-11	823 YHD.-75 ENT. 1752-37
*H:GIN KR. KANSANOPISTO	1631-42	191 NIMENMUUTOS -70
*H:GIN KÄSI TYÖNOPETTAJA OPISTO	1901-11	823 YHD.-75 ENT. 1753-10
*H:GIN LASTENLINN. LASTENHOIT. K.	1328-57	620 LAKANNUT -74
H:GIN LASTENTARHANOP. OPISTO	1757-40	821
*H:GIN LEIKKUOPISTO	1182-78	339 YHD.-81 ENT. 1183-51
H:GIN MAALARIAMMATTIKOULU	1164-96	339
*H:GIN MARTTAKOULU	1389-79	742 NIMENMUUTOS -45
H:GIN MERENKULKUOPPILAITOS	1570-94	411
*H:GIN MERIMIESAMMATTIKOULU	1570-94	412 NIMENMUUTOS -75
*H:GIN MUSIIKKIOPISTO	1742-63	713 NIMENMUUTOS -24
H:GIN NMKY:N MUSIIKKIOPISTO	1939-90	713
*H:GIN POLIISILAIT. KOKELASKURS.	1714-00	723 LAKANNUT -73
H:GIN SAIRAANHOITO-OPISTO	1297-13	610
H:GIN TEKILLINEN OPPILAITOS	1002-27	310
*H:GIN VA. OPETTAJAKORKEAKOULU	1901-11	822 YHD.-74 ENT. 1745-03
*H:GIN VERHOILIJA-AMMATTIKOULU	1042-11	332 YHDISTETTY -55
H:GIN 4-SAIR. HOITO-OPPILAITOS	1296-30	610
H:LINNAN KAUPPAOPPILAITOS	1221-14	511
*H:LINNAN OPETTAJA OPISTON AK.	1196-72	321 NIMENMUUTOS -79
H:LINNAN SAIR. HOITO-OPPILAITOS	1299-86	610
HAAPAJÄRVEN KANSALAI SOPISTO	2231-44	192
HAAPAJÄRVEN KAUPPAOPPILAITOS	1215-79	511
HAAPAJÄRVEN LUKIO	0065-56	162
HAAPAJÄRVEN MAATALOUSOPPILAIT.	1462-12	210
*HAAPAJÄRVEN YHTEISKOULU	0065-56	161 NIMENMUUTOS -74
HAAPAMÄEN LUKIO	0066-30	162
*HAAPAMÄEN YHTEISLYSEO	0066-30	152 NIMENMUUTOS -74
HAAPAVEDEN AMMATTIKOULU	1060-67	322
HAAPAVEDEN EMÄNTÄKOULU	1362-54	740
*HAAPAVEDEN KANSANOPISTO	1629-20	191 NIMENMUUTOS -82
HAAPAVEDEN KANSALAI SOPISTO	2232-27	192

NIMI	NUMERO	TYYPPI
*HAAPAVEDEN KUNNALL. KESKIKOULU	0145-76	141 PERUSK. -73
HAAPAVEDEN OPISTO	1629-20	191
*HAAPAVEDEN YHTEISKOULU	0067-13	161 NIMENMUUTOS -67
HAAPAVEDEN YHTEISLUKIO	0067-13	162
*HAKALAHDEN KESKIKOULU	0029-93	163 PERUSK. -74
HAKALAN LUKIO	0788-94	162
*HAKALEHDON YHTEISKOULU	0068-53	161 LAKANNUT -78
*HAKUNILAN KESKIKOULU	0457-45	163 PERUSK. -77
*HAKUNILAN YHTEISKOULU	0069-86	161 NIMENMUUTOS -77
HALIKON KANSALAI SOPISTO	2059-19	192
*HALIKON KUNNALL. KESKIKOULU	0146-59	141 PERUSK. -76
HALIKON LUKIO	0454-55	162
*HALIKON YHTEISLUKIO	0454-55	162 NIMENMUUTOS -76
*HALSUAN KUNNALL. KESKIKOULU	0147-33	141 PERUSK. -74
HAMINAN AMMATTIKOULU	1061-82	322
HAMINAN KANSALAI SOPISTO	2126-18	192
HAMINAN KAUPPAOPPILAITOS	1216-52	511
HAMINAN KOTITEOLLISUUSKOULU	1783-30	340
*HAMINAN YHTEISKOULU	0070-18	161 NIMENMUUTOS -75
*HAMINAN YHTEISLYSEO	0071-66	152 NIMENMUUTOS -75
*HAMINAN-KOIVISTON YHTEISKOULU	0909-15	154 NIMENMUUTOS -53
*HANDELSHÖGSK. VID ÅBO AKADEMI	1903-84	811 YHD.-80 ENT. 1912-75
HANDELSLÄROVERKET I EKENÄS	1211-40	511
HANGON LUKIO	0072-81	162
HANGON SUOM. KANSALAI SOPISTO	2021-48	192
*HANGON YHTEISLYSEO	0072-81	152 NIMENMUUTOS -76
HANGÖ GYMNASIUM	0073-64	162
*HANGÖ SAMLYCEUM	0073-64	152 NIMENMUUTOS -76
HANGÖ SV. MEDBORGARINSTITUT	2047-89	192
HANKASALMEN KANSALAI SOPISTO	2179-22	192
HANKASALMEN LUKIO	0103-19	162
HANKKIJAN AMMATTIKOULU	1115-05	331
HANKKIJAYHTYMÄN LIIKE OPISTO	1424-92	520
HARJAVALLAN KANSALAI SOPISTO	2060-57	192
*HARJAVALLAN KUNNALL. KESKIKOULU	0148-16	141 PERUSK. -76
HARJAVALLAN LUKIO	0074-48	162
*HARJAVALLAN YHTEISLUKIO	0074-48	162 NIMENMUUTOS -76
HARJULAN KANSALAI SOPISTO	2096-63	192
*HARJULAN OMP.-JA VAATTURIKOULU	1161-40	332 LAKANNUT -72
HARJUN MAATALOUSOPPILAITOS	1455-94	210
*HARJUN YHTEISKOULU	0075-21	161 NIMENMUUTOS -76
*HARTOLAN KESKIKOULU	0015-99	154 PERUSK. -75
HATANPÄÄN LUKIO	0646-70	162
*HAUHON KUNNALL. KESKIKOULU	0149-56	141 PERUSK. -75
HAUKI LAHDEN LUKIO	0040-72	162
HAUKI PUTAAN AMMATTIKOULU	1811-28	322
*HAUKI PUTAAN KOTITEOLL. KOULU	1811-28	340 NIMENMUUTOS -30
*HAUKI PUTAAN KUNNALL. KESKIKOULU	0150-37	141 PERUSK. -72
HAUKI PUTAAN LUKIO	0076-04	162
HAUKI PUTAAN TYÖVÄENOPISTO	2233-00	192

NIMI	NUMERO	TYYPPI	
*HAUKIPUTAAN YHTEISKOULU	0076-04	161	NIMENMUUTOS -69
*HAUKIVUOREN KUNN.KESKIKOULU	0449-95	141	PERUSK. -74
HAUKIVUOREN LUKIO	0105-82	162	
*HAUKIVUOREN YHTEISKOULU	0105-82	161	NIMENMUUTOS -72
HAUSJÄRVEN KANSALAI SOPISTO	2097-47	192	
*HAUSJÄRVEN KUNNALL.KESKIKOULU	0163-57	141	PERUSK. -73
HAUSJÄRVEN LUKIO	0077-94	162	
*HAUSJÄRVEN YHTEISKOULU	0077-94	161	NIMENMUUTOS -69
HEINOLAN KANSALAI SOPISTO	2140-77	192	
HEINOLAN KOTITEOLLISUUSKOULU	1784-13	340	
HEINOLAN KURSSIKESKUS	2001-75	829	
*HEINOLAN SEMINAARI	2001-75	822	NIMENMUUTOS -72
HEINOLAN SEUD.KAUPPAOPPILAITOS	1217-36	511	
HEINOLAN SEUDUN AMMATTIKOULU	1062-65	322	
*HEINOLAN YHTEISLYSEO	0079-50	152	NIMENMUUTOS -75
*HEINOLAN YHTEISKOULU	0078-77	161	NIMENMUUTOS -75
HEINÄVEDEN KANSALAI SOPISTO	2141-50	192	
HEINÄVEDEN LUKIO	0080-99	162	
*HEINÄVEDEN YHTEISKOULU	0080-99	161	NIMENMUUTOS -75
HELSINGE GYMNASIUM	0107-49	162	
*HELSINGE SVENSKA SAMSKOLA	0107-49	161	NIMENMUUTOS -77
HELSINGIN I NORMAALIKOULU	0083-39	171	
HELSINGIN II NORMAALIKOULU	0842-72	171	
*HELSINGIN III TYTTÖKOULU	0017-55	154	NIMENMUUTOS -53
*HELSINGIN JUUTAL.YHTEISKOULU	0030-25	163	PERUSK. -77
*HELSINGIN KAKSOISYHTEISLYSEO	0081-72	152	NIMENMUUTOS -77
HELSINGIN KAUPPAOPPILAITOS	1218-19	511	
HELSINGIN KAUPPAKORKEAKOULU	1909-70	811	
*HELSINGIN KOELYSEO	0845-12	152	NIMENMUUTOS -52
HELSINGIN KONSERVATORIO	1938-00	713	
*HELSINGIN LUKIO	0089-25	153	NIMENMUUTOS -73
*HELSINGIN LYSEO	0082-55	152	NIMENMUUTOS -77
*HELSINGIN NORMAALILYSEO	0083-39	151	NIMENMUUTOS -74
HELSINGIN RAAMATTUKOULU	1732-99	732	
HELSINGIN RUDOLF STEINER-KOULU	0729-39	179	
HELSINGIN SAKSALAINEN KOULU	0085-52	179	
HELSINGIN SIHTEERIOPISTO	1739-68	842	
*HELSINGIN SUOMAL-VENÄL KOULU	0087-68	161	NIMENMUUTOS -77
HELSINGIN SUOMAL.YHTEISKOULU	0086-85	166	
HELSINGIN TALOUSKOULU	1389-79	740	
*HELSINGIN TOINEN LYSEO	0088-42	152	NIMENMUUTOS -77
*HELSINGIN TYTTÖKOULU	0089-25	154	YHD.-73 ENT.0011-69
HELSINGIN UUSI YHTEISKOULU	0090-63	166	
*HELSINGIN YHTEISNORMAALILYSEO	0842-72	151	NIMENMUUTOS -74
HELSINGIN YHTEISLYSEO	0091-47	166	
*HELSINGIN YHTENÄISKOULU	0092-20	161	NIMENMUUTOS -77
*HELSINGIN YKSITYISLYSEO	0093-03	161	NIMENMUUTOS -74
HELSINGIN YLIOPISTO	1901-11	811	
HERMANNIN LUKIO	0755-28	162	
HERTONIEMEN YHTEISKOULU	0095-76	166	

NIMI	NUMERO	TYYPPI	
HERVANNAN LUKIO	0048-58	162	
*HFORS SVENSKA SAMLYCEUM	0777-30	152	YHD.-77 ENT.0776-56
*HGIN MAANVILJELYSLYSEO	0410-33	161	NIMENMUUTOS -34
*HGIN RAAM.KOUL.ILTAKESKIKOULU	0133-39	165	LAKANNUT -74
HGIN RANSK.-SUOM. KOULU	0084-12	179	
*HGIN RANSK-SUOM.YHTEISLYSEO	0084-12	161	NIMENMUUTOS -77
*HGIN SUOM.YO.JOHT.TYTTÖK.JATKL	0089-25	153	NIMENMUUTOS -27
*HGIN SUOM-VEN.KOUL.VENK.YHTENK	0087-68	161	NIMENMUUTOS -70
*HGIN SUOM-VEN.KOUL.SUOM.YHT.K.	0087-68	161	YHD.-70 ENT.0106-65
*HGIN SUOMAL. TYTTÖLYSEO	0842-72	152	NIMENMUUTOS -34
*HGIN TOINEN TYTTÖKOULU	0012-43	154	NIMENMUUTOS -57
*HGIN TYTTÖLUKIO	0089-25	153	NIMENMUUTOS -71
*HGIN V YHTEISKOULU	0006-74	161	NIMENMUUTOS -59
*HGIN VERKATEHD.OY:N YHT.KOULU	0097-33	163	NIMENMUUTOS -56
*HGIN YHT.KOULU JA REAALI LUKIO	0095-76	161	NIMENMUUTOS -57
*HGIN YKSITYINEN KESKIKOULU	0504-55	163	NIMENMUUTOS -54
*HIENOMEKAANIKKO KOULU	1041-38	332	YHDISETTY -70
*HJETALAHDEN TELAKAN AMM.KOULU	1156-88	331	NIMENMUUTOS -66
*HIMANGAN KUNNALL.KESKIKOULU	0164-31	141	PERUSK. -74
HIRVAAN METSÄKONEKOULU	1558-33	220	
HIRVAAN METSÄTYÖKOULU	1553-95	220	
*HIRVENSALMEN KUNN. KESKIKOULU	0031-08	141	PERUSK. -74
HOIKAN OPISTO	1632-25	191	
*HOIVAKODIN VAJAAMIELISHOIT.K.	1333-19	630	NIMENMUUTOS -67
HOLLOLAN KANSALAI SOPISTO	2291-82	192	
HOLLOLAN KOTITEOLLISUUSKOULU	1785-20	340	
*HOLLOLAN KUNNALL.KESKIKOULU	0165-14	141	PERUSK. -75
HOLLOLAN LUKIO	0477-41	162	
HONKAJOEN LUKIO	0096-59	162	
*HONKAJOEN YHTEISKOULU	0096-59	161	NIMENMUUTOS -74
HOPEANIEMEN KUNTOHOITAJAKOULU	1342-00	610	
HOTELLI- JA RAVINTOLA OPISTO	1413-38	760	
HOUTSKÄRS KYRKL.FOLKHÖGSKOLA	1633-08	191	
HUHTAMÄEN ELINTARV.TEOLL.AK.	1116-95	331	
HUITTISTEN AMM.KURSSIKESKUS	1583-08	751	
HUITTISTEN MUSIIKKIOPISTO	1940-22	713	
HUITTISTEN SEUDUN KANSALAI SOP.	2061-31	192	
*HUOLINTA-ALAN AMMATTIKURSSI	1580-68	491	LAKANNUT -74
HUOLIKOULUTUSKESKUS	1859-70	721	
HYKKYLÄN LUKIO	0081-72	162	
HYRYLÄN LUKIO	0839-77	162	
HYRYNSALMEN KANSALAI SOPISTO	2294-22	192	
*HYRYNSALMEN KUNNALL.KESKIKOULU	0166-54	141	PERUSK. -73
HYRYNSALMEN LUKIO	0528-24	162	
HYVINKÄÄ-RIIHIMÄEN KURSSIKESK.	1588-11	751	
HYVINKÄÄN AMMATTIKOULU	1043-69	323	
HYVINKÄÄN KANSALAI SOPISTO	2023-04	192	
HYVINKÄÄN KAUPPAOPPILAITOS	1220-31	511	
*HYVINKÄÄN KESKIKOULU	0784-64	163	NIMENMUUTOS -61
HYVINKÄÄN Keskustan LUKIO	0098-16	162	

NIMI	NUMERO	TYYPPI	
HYVINKÄÄN MAATALOUSOPISTO	1456-77	210	
HYVINKÄÄN MUSIIKKIOPISTO	1941-05	713	
*HYVINKÄÄN UUSI YHTEISKOULU	0097-33	161	NIMENMUUTOS -76
*HYVINKÄÄN YHTEISKOULU	0098-16	161	NIMENMUUTOS -76
*HÄMEEN L.KIERT.NAISKOTITEDLL.K	1755-83	340	YHDISTETTY -70
*HÄMEEN METSÄTYÖNJOHTAJAKOULU	1537-70	220	LAKANNUT -82
HÄMEENKYLÄN KAUPPIASOPISTO	1435-40	520	
HÄMEENKYLÄN LUKIO	0104-75	162	
*HÄMEENKYLÄN YHTEISKOULU	0104-75	161	NIMENMUUTOS -77
HÄMEENKYRÖN KANSALAI SOPISTO	2062-14	192	
HÄMEENKYRÖN LUKIO	0099-49	162	
*HÄMEENKYRÖN YHTEISKOULU	0099-49	161	NIMENMUUTOS -74
HÄMEENLINNAN AMMATTIKOULU	1030-80	322	
HÄMEENLINNAN AMM.KURSSIKESKUS	1619-55	751	
HÄMEENLINNAN KANSALAI SOPISTO	2098-20	192	
HÄMEENLINNAN LYSEON LUKIO	0100-79	162	
*HÄMEENLINNAN LYSEO	0100-79	152	NIMENMUUTOS -76
*HÄMEENLINNAN MEIJERIKOULU	1511-39	212	NIMENMUUTOS -75
HÄMEENLINNAN MEIJERIOPILOITOS	1511-39	210	
HÄMEENLINNAN MUSIIKKIOPISTO	1942-95	713	
HÄMEENLINNAN NORMAALIKOULU	0490-10	171	
*HÄMEENLINNAN SEMINAARI	1905-41	822	YHD.-74 ENT.1747-76
HÄMEENLINNAN TEKNILLINEN KOULU	1003-00	310	
*HÄMEENLINNAN TYTTÖLYSEO	0101-52	152	NIMENMUUTOS -74
*HÄMEENLINNAN YHTEISLYSEO	0101-52	152	NIMENMUUTOS -76
*HÄMEENLINNAN YHTEISKOULU	0102-36	161	NIMENMUUTOS -76
HÄMEENLINNAN YHT.KOULUN LUKIO	0102-36	162	
*HÄMEENPUISTON YHTEISLYSEO	0816-82	152	YHD.-76 ENT.0818-49
*HÖGRE NAVIG.SKOLAN I MARIEHAMN	1569-55	411	NIMENMUUTOS -43
*HÖGRE SV.HANDELSLÄROVERKET	1910-02	810	NIMENMUUTOS -27
HÖGRE SV.LANTRUKSLÄROVERKET	1457-50	210	
HÖGVALLA SEMINAR.I HUSLIG EKON	1764-74	740	

IIN JA YLI-IIN KANSALAI SOPISTO	2234-90	192	
IIN LUKIO	0151-10	162	
*IIN YHTEISKOULU	0151-10	161	NIMENMUUTOS -75
IISALMEN AMMATILL.KURSSIKESKUS	1604-78	751	
IISALMEN KANSALAI SOPISTO	2163-61	192	
IISALMEN KAJPPAOPPILAITOS	1222-62	511	
IISALMEN KOTITEOLLISUUSKOULU	1786-86	340	
*IISALMEN KUNNALL.KESKIKOULU	0167-87	141	PERUSK. -74
IISALMEN LUKIO	0152-68	162	
*IISALMEN LYSEO	0152-68	152	NIMENMUUTOS -70
*IISALMEN MUSIIKKIKOULU	1943-78	713	NIMENMUUTOS -76
*IISALMEN TYTTÖLYSEO	0153-83	152	NIMENMUUTOS -70
*IISALMEN YHTEISLYSEO	0152-68	152	NIMENMUUTOS -74
IITIN KANSALAI SOPISTO	2127-58	192	

NIMI	NUMERO	TYYPPI	
IITIN LUKIO	0154-66	162	
*IITIN YHTEISKOULU	0154-66	161	NIMENMUUTOS -75
IKAALISTEN KANSALAI SOPISTO	2063-54	192	
IKAALISTEN KAUPPAOPPILAITOS	1223-87	511	
IKAALISTEN KOTITEOLLISUUSKOULU	1787-69	340	
*IKAALISTEN KUNNALL.KESKIKOULU	0168-60	141	PERUSK. -74
IKAALISTEN LUKIO	0155-40	162	
*IKAALISTEN YHTEISKOULU	0155-40	161	NIMENMUUTOS -68
ILMAILUHALL. KOULUTUSKESKUS	1576-80	420	
ILMAJOEN KANSALAI SOPISTO	2200-41	192	
ILMAJOEN KOTITEOLLISUUSKOULU	1788-43	340	
ILMAJOEN LUKIO	0156-23	162	
ILMAJOEN MAATALOUSOPPILAITOS	1454-04	210	
ILMAJOEN MUSIIKKIKOULU	1988-74	713	
*ILMAJOEN YHTEISKOULU	0156-23	161	NIMENMUUTOS -75
ILMASOTAKOULU	1861-92	839	
ILMATORJUNTAKOULU	1856-24	839	
ILMAVOIMIEN TEKNILLINEN KOULU	1721-35	721	
ILMAVOIMIEN VIESTIKOULU	1862-75	721	
ILOMANTSIIN KANSALAI SOPISTO	2151-24	192	
ILOMANTSIIN LUKIO	0157-06	162	
ILOMANTSIIN MAATALOUSOPPILAITOS	1458-34	210	
*ILOMANTSIIN YHTEISLYSEO	0157-06	152	NIMENMUUTOS -74
IMATRAN AMMATTIKOULU	1068-51	322	
*IMATRAN KAUPPAKOULU	1224-60	511	NIMENMUUTOS -79
IMATRAN KAUPPAOPPILAITOS	1224-60	511	
IMATRAN MUSIIKKIOPISTO	1944-51	713	
IMATRAN TEKNILLINEN KOULU	1004-90	310	
IMATRAN TYÖVÄENPILAITOS	2128-81	192	
*IMATRAN YHTEISLYSEO	0158-96	152	NIMENMUUTOS -75
IMATRANKOSKEN LUKIO	0158-96	162	
INARIN EMÄNTÄKOULU	1363-38	740	
INARIN KANSALAI SOPISTO	2258-67	192	
*INARIN KUNNALL.KESKIKOULU	0169-44	141	PERUSK. -72
INGMANTIN KOTITEOLLISUUSKOULU	1829-51	340	
INGÅ MEDBORGARINSTITUT	2048-62	192	
INKEROISTEN LUKIO	0159-79	162	
*INKEROISTEN YHTEISKOULU	0159-79	161	NIMENMUUTOS -75
*INSTITUTET FRI STUDIETJÄNST	2089-39	192	NIMENMUUTOS -78
INSTRUMENTARIUM OY:N AMM.OPPIL	1184-35	690	
*INVALIDI SÄÄTIÖN AMMATTIKOULU	1169-42	333	NIMENMUUTOS -82
*INVALIDI SÄÄTIÖN MAAT.OPPIL.	1480-44	214	NIMENMUUTOS -66
*ISOJOEN KESKIKOULU	0016-72	154	PERUSK. -75
ISONKYRÖN KOTITEOLLISUUSKOULU	1789-26	340	
ISONKYRÖN LUKIO	0160-01	162	
*ISONKYRÖN YHTEISKOULU	0160-01	161	NIMENMUUTOS -75
*ITÄ-HÄMEEN MAATTALIIITON TALOUSK	1395-14	742	NIMENMUUTOS -62
ITÄ-HÄMEEN KANSALAI SOPISTO	2024-94	192	
ITÄ-HELSINGIN MUSIIKKIOPISTO	1945-35	713	
ITÄ-HÄMEEN KANSALAI SOPISTO	2142-34	192	

NIMI	NUMERO	TYYPPI	
ITÄ-HÄMEEN KANSANOPISTO	1634-98	191	
*ITÄ-HÄMEEN KIERT.KOTITEOLL.K.	1784-13	340	NIMENMUUTOS -53
*ITÄ-HÄMEEN METSÄHOITOKOULU	1549-01	224	NIMENMUUTOS -64
*ITÄ-JA SUUR-SAVON MAAMIESKOULU	1461-39	211	YHDISTETTY -60
ITÄ-KARJALAN KANSANOPISTO	1635-71	191	
*ITÄ-KARJALAN KIERT.KOTITEOLL.K	1819-87	340	NIMENMUUTOS -45
ITÄ-SATAKUNNAN AMMATTIKOULU	1063-49	322	
ITÄ-SAVON METSÄKOULU	1541-58	220	
*ITÄ-SUOMEN SEMINAARI	2003-65	822	NIMENMUUTOS -53
ITÄ-UUDENMAAN AMM.KURSSIKESKUS	1709-49	751	
*ITÄ-UUDENMAAN YHTEISKOULU	0162-74	161	NIMENMUUTOS -75
*ITÄINEN YHTEISKOULU	0518-59	163	NIMENMUUTOS -62
ITÄKESKUSNEN LUKIO	0670-46	162	
*IV UNGDOMSRINGENS MEDB.INST.	2220-96	192	NIMENMUUTOS -80
IVALON LUKIO	0161-91	162	
J: KYLÄN HOTELLI-JA RAV.KOULU	1420-62	760	
J: KYLÄN LASTENTARHANOP.OPISTO	1758-23	821	
JAAKKIMAN KRIST.KANSANOPISTO	1636-54	191	
*JAAKKIMAN YHTEISKOULU	0556-86	161	NIMENMUUTOS -40
JAKOBSTADS GYMNASIUM	0191-04	162	
*JAKOBSTADS MEK.VERKSTADS SKOLA	1148-71	331	NIMENMUUTOS -37
*JAKOBSTADS SAMLYCEUM	0191-04	152	NIMENMUUTOS -73
JAKOMÄEN LUKIO	0032-98	162	
*JAKOMÄEN YHTEISKOULU	0032-98	161	NIMENMUUTOS -77
JALASJÄRVEN AMM.KURSSIKESKUS	1605-51	751	
JALASJÄRVEN KANSALAI SOPISTO	2201-24	192	
JALASJÄRVEN LUKIO	0192-94	162	
JALASJÄRVEN MUSIIKKIOPISTO	1946-18	713	
*JALASJÄRVEN YHTEISKOULU	0192-94	161	NIMENMUUTOS -75
*JALKAVÄEN KAPITULANTTIKOULU	1720-51	721	NIMENMUUTOS -27
JAMILAHDEN KANSANOPISTO	1637-38	191	
JANAKKALAN KANSALAI SOPISTO	2099-03	192	
JANAKKALAN MUSIIKKIOPISTO	1947-25	713	
JOENSUUN AMMATTIKOULU	1064-22	322	
*JOENSUUN HARJOITTELUKOULU	0194-50	171	NIMENMUUTOS -78
JOENSUUN KAUPPAOPPILAITOS	1225-44	511	
*JOENSUUN KESKI KOULU	0194-50	154	NIMENMUUTOS -58
JOENSUUN KORKEAKOULU	1917-88	811	
JOENSUUN KOTITEOLLISUUSKOULU	1790-64	340	
*JOENSUUN LYSED	0195-34	152	YHD.-74 ENT.0193-77
JOENSUUN LYSEON LUKIO	0195-34	162	
JOENSUUN MUSIIKKIOPISTO	1948-81	713	
*JOENSUUN NORMAALILYSED	0194-50	151	NIMENMUUTOS -73
JOENSUUN NORMAALIKOULU	0194-50	171	
JOENSUUN PUUTALO SOPISTO	1529-62	220	
*JOENSUUN SEMINAARI	2003-65	822	LAKANNUT -70

NIMI	NUMERO	TYYPPI	
JOENSUUN TALOUSKOULU	1390-01	740	
*JOENSUUN TYTTÖLYSED	0195-34	152	NIMENMUUTOS -74
JOENSUUN VAPAAOPISTO	2152-07	192	
JOENSUUN YHTEISKOULUN LUKIO	0196-17	162	
*JOENSUUN YHTEISKOULU	0196-17	161	NIMENMUUTOS -74
JOKELAN KANSALAI SOPISTO	2025-77	192	
JOKELAN LUKIO	0197-40	162	
*JOKELAN YHTEISKOULU	0197-40	161	NIMENMUUTOS -76
JOKILAAKSOJEN MUSIIKKIOPISTO	1949-64	713	
JOKILÄÄNIN KANSALAI SOPISTO	2274-83	192	
*JOKIOISTEN KANSALAI SOPISTO	2274-83	192	NIMENMUUTOS -77
*JOKIOISTEN KARJANHOITOKOULU	1459-17	211	LAKANNUT -71
*JOKIOISTEN KOTITALOUSKOULU	1380-37	743	LAKANNUT -75
JOKIOISTEN MAATALOUSOPPILAITOS	1460-55	210	
*JOKIOISTEN YHTEISKOJLU	0034-54	163	PERUSK. -76
JOROISTEN KANSALAI SOPISTO	2143-17	192	
*JOROISTEN KUNN. KESKIKOULU	0035-38	141	PERUSK. -75
JOROISTEN MAATALOUSOPPILAITOS	1461-39	210	
JOUTSAN KANSALAI SOPISTO	2275-66	192	
*JOUTSAN KOTITEOLLISUUSKOULU	1791-48	340	LAKANNUT -71
JOUTSAN LUKIO	0198-80	162	
*JOUTSAN YHTEISKOULU	0198-80	161	NIMENMUUTOS -74
JOUTSEN-PULP OY:N AMMATTIK.	1157-61	331	
JOUTSENON KANSALAI SOPISTO	2129-64	192	
JOUTSENON LUKIO	0199-63	162	
*JOUTSENON MUSIIKKIKOULU	1929-19	713	NIMENMUUTOS -78
JOUTSENON MUSIIKKIOPISTO	1929-19	713	
JOUTSENON OPISTO	1638-11	191	
*JOUTSENON YHTEISKOULU	0199-63	161	NIMENMUUTOS -75
JUANKOSKEN AMMATTIKOULU	1190-86	322	
JUANKOSKEN KANSALAI SOPISTO	2164-45	192	
*JUANKOSKEN KUNNALL.KESKIKOULU	0170-82	141	PERUSK. -73
JUANKOSKEN LUKIO	0200-37	162	
*JUANKOSKEN YHTEISKOULU	0200-37	161	NIMENMUUTOS -68
*JUANKOSKEN YHTEISLUKIO	0200-37	162	NIMENMUUTOS -75
*JUHANA HERTTUAN YHTEISKOULU	0201-10	161	NIMENMUUTOS -76
JUHANA HERTTUAN LUKIO	0201-10	162	
JURVAN KANSALAI SOPISTO	2202-07	192	
JURVAN KOTITEOLLISUUSKOULU	1792-21	340	
JURVAN LUKIO	0209-79	162	
*JURVAN YHTEISKOULU	0209-79	161	NIMENMUUTOS -75
JUUAN KANSALAI SOPISTO	2153-97	192	
*JUUAN KUNNALL.KESKIKOULU	0171-65	141	PERUSK. -73
JUUAN LUKIO	0210-01	162	
JUUTALAINEN KOULU	3116-59	172	
JUVAN KANSALAI SOPISTO	2144-57	192	
*JUVAN KOTITEOLLISUUSKOULU	1793-04	340	LAKANNUT -74
JUVAN LUKIO	0202-76	162	
*JUVAN YHTEISKOULU	0202-76	161	NIMENMUUTOS -74
*JYRKÄN METSÄTYÖKOULU	1559-81	225	YHD.-71 ENT.1554-78

NIMI	NUMERO	TYYPPI	
*JYSKÄVUOREN TEHT. AMMATTIKOULU	1142-85	331	NIMENMUUTOS -54
JYVÄLÄN KANSALAI SOPISTO	2180-60	192	
JYVÄSKYLÄN AMM. KURSSIKESKUS	1597-02	751	
JYVÄSKYLÄN AMMATTIKOULU	1065-05	322	
*JYVÄSKYLÄN HARJOITTELUKOULU	0204-66	193	NIMENMUUTOS -76
*JYVÄSKYLÄN ILTAOPPILAKOULU	0203-83	155	YHD.-78 ENT.0417-02
JYVÄSKYLÄN KAUPPAOPPILAITOS	1226-27	511	
*JYVÄSKYLÄN KAUP. KUNN. KESKIK.	0172-49	141	PERUSK. -72
JYVÄSKYLÄN KONSERVATORIO	1950-37	713	
JYVÄSKYLÄN KR. OPISTO	1639-36	191	
*JYVÄSKYLÄN LYSEO	0203-83	152	NIMENMUUTOS -73
JYVÄSKYLÄN LYSEON LUKIO	0203-83	162	
JYVÄSKYLÄN MLK:N KANSALAI SOP.	2195-48	192	
*JYVÄSKYLÄN NORMAALILYSEO	0204-66	151	NIMENMUUTOS -73
JYVÄSKYLÄN NORMAALIKOULU	0204-66	171	
*JYVÄSKYLÄN SEMINAARI	2004-49	822	LAKANNUT -34
JYVÄSKYLÄN TALOUSKOULU	1391-91	740	
JYVÄSKYLÄN TEKNILL. OPPILAITOS	1005-73	310	
*JYVÄSKYLÄN TYTTÖLYSED	0205-40	152	NIMENMUUTOS -73
JYVÄSKYLÄN TYÖVÄENOPISTO	2181-44	192	
*JYVÄSKYLÄN YHTEISLUKIO	0905-92	162	NIMENMUUTOS -60
JYVÄSKYLÄN YLIOPISTO	1906-24	811	
*JÄMIJÄRVEN KUNNALL. KESKIKOULU	0173-22	141	PERUSK. -74
JÄMSÄN KRISTILL. KANSANOPISTO	1640-33	191	
*JÄMSÄN KUNNALL. KESKIKOULU	0174-05	141	PERUSK. -72
JÄMSÄN TYÖVÄENOPISTO	2182-27	192	
JÄMSÄN YHTEISLUKIO	0207-06	162	
*JÄMSÄN-KAIPOLAN KUNN. KESKIK.	0175-95	141	PERUSK. -72
JÄMSÄNJOKILAAKSON KAUPPAOPPIL.	1227-00	511	
JÄMSÄNJOKILAAKSON AMMATTIKOULU	1066-95	322	
*JÄMSÄNKOSKEN KUNN. KESKIKOULU	0439-14	141	PERUSK. -74
JÄMSÄNKOSKEN LUKIO	0206-23	162	
JÄMSÄNKOSKEN METSÄKONEKOULU	1555-51	220	
JÄMSÄNKOSKEN TYÖVÄENOPISTO	2183-00	192	
*JÄMSÄNKOSKEN YHTEISKOULU	0206-23	161	NIMENMUUTOS -71
JÄRVENPÄÄN AMM. KURSSIKESKUS	1618-72	751	
JÄRVENPÄÄN AMMATTIKOULU	1067-78	322	
JÄRVENPÄÄN INV. KAUPPAOPPIL.	1281-52	512	
JÄRVENPÄÄN INVAL. AMMATTIOPPIL.	1171-14	333	
JÄRVENPÄÄN KOTITALOUSOPETT. OP.	1765-57	740	
JÄRVENPÄÄN LUKIO	0208-96	162	
JÄRVENPÄÄN TYÖVÄENOPISTO	2027-34	192	
*JÄRVENPÄÄN YHTEISKOULU	0208-96	161	NIMENMUUTOS -76
JÄRVI SEUDUN KANSALAI SOPISTO	2203-97	192	
K-INSTITUUTTI	1429-48	520	
KAAKKOIS-SAVON KANSALAI SOPISTO	2293-49	192	

NIMI	NUMERO	TYYPPI	
*KAAKKOIS-SUOMEN AMMATTIOPPIL.	1068-51	322	NIMENMUUTOS -59
KAAKON KANSALAI SOPISTO	2130-61	192	
KAARTILAN LUKIO	0075-21	162	
KAARINAN LUKIO	0472-38	162	
KAARINAN-PIIKKIÖN KANSALAI SOP.	2064-87	192	
KAAVIN KANSALAI SOPISTO	2165-28	192	
*KAAVIN-JUANKOSKEN KUNN. KESKIK.	0176-78	141	PERUSK. -73
KADETTIKOULU	1866-22	831	
KAINUUN KESKUSAMMATTIKOULU	1032-47	321	
KAINUUN MUSIIKKIOPISTO	1951-85	713	
KAINUUN OPISTO	1641-16	191	
KAINUUN SAIR. HOITO-DPPILAITOS	1300-59	610	
*KAINUUN YHTEISLYSED	0252-67	152	NIMENMUUTOS -73
KAITAAN LUKIO	0916-40	162	
KAJAANIN AMMATILL. KURSSIKESKUS	1606-35	751	
KAJAANIN KANSALAI SOPISTO	2235-73	192	
KAJAANIN KAUPPAOPPILAITOS	1228-90	511	
KAJAANIN KAUPUNGIN KANSALAI SOP	2236-56	192	
KAJAANIN KOTITEOLLISUUSKOULU	1794-94	340	
*KAJAANIN MLK:N KANSALAI SOPISTO	2236-56	192	NIMENMUUTOS -77
*KAJAANIN MLKN KUNN. KESKIKOULU	0177-51	141	PERUSK. -73
*KAJAANIN MLKN LUKIO	0252-67	162	YHD.-77 ENT.0473-11
KAJAANIN NORMAALIKOULU	0491-43	171	
*KAJAANIN SEMINAARI	1904-67	822	YHD.-74 ENT.1748-59
KAJAANIN TALOUSKOULU	1416-84	740	
KAJAANIN TEKNILLINEN KOULU	1006-56	310	
*KAJAANIN TYTTÖLYSED	0252-67	152	NIMENMUUTOS -70
*KAJAANIN YHTEISLYSED	0251-84	152	NIMENMUUTOS -73
*KAJAANIN YHTEISKOULU	0318-28	161	NIMENMUUTOS -73
KALAJOEN KANSALAI SOPISTO	2237-30	192	
KALAJOEN KOTITEOLLISUUSKOULU	1795-77	340	
KALAJOEN KRISTILL. KANSANOPISTO	1642-49	191	
KALAJOEN LUKIO	0253-41	162	
*KALAJOEN NAISKOTITEOLL. KOULU	1795-77	340	YHD.-71 ENT.1796-50
*KALAJOEN YHTEISKOULU	0253-41	161	NIMENMUUTOS -74
KALAJOKILAAKSON AMM. KURSSIK.	1587-38	751	
*KALAJOKILAAKSON KR. KANSANOP.	1677-21	191	NIMENMUUTOS -39
*KALAJOKILAAKSON MAAT. OPPIL.	1462-12	210	NIMENMUUTOS -80
KALEVAN LUKIO	0254-24	162	
*KALEVAN YHTEISKOULU	0254-24	162	NIMENMUUTOS -79
KALEVANKANKAAN LUKIO	0655-60	162	
KALLAVEDEN LUKIO	0306-97	162	
*KALLAVEDEN YHTEISLYSED	0306-97	152	NIMENMUUTOS -75
KALLIOLAN VAPAAGOPISTO	2028-17	192	
KALLION LUKIO	0255-07	162	
*KALLION YHTEISKOULU	0255-07	161	NIMENMUUTOS -77
*KALVOLAN KUNN. KESKIKOULU	0047-75	141	PERUSK. -76
KANGASALA-OPISTO	2100-83	192	
KANGASALAN AMMATTIKOULU	1069-35	322	
*KANGASALAN KARJATALOUSKOULU	1463-45	211	NIMENMUUTOS -71

NIMI	NUMERO	TYYPPI	
KANGASALAN LUKIO	0256-97	162	
KANGASALAN MAATAL.KURSSIKESKUS	1463-45	210	
*KANGASALAN YHTEISKOULU	0256-97	161	NIMENMUUTOS -73
KANGASNIEMEN KANSALAI SOPISTO	2145-80	192	
*KANGASNIEMEN KOTITEOLL.KOULU	1793-04	340	NIMENMUUTOS -64
KANGASNIEMEN LUKIO	0257-70	162	
*KANGASNIEMEN YHTEISKOULU	0257-70	161	NIMENMUUTOS -74
KANKAANPÄÄN AMMATILL.KURSSIK.	1591-16	751	
KANKAANPÄÄN KANSALAI SOPISTO	2065-60	192	
KANKAANPÄÄN LUKIO	0258-53	162	
KANKAANPÄÄN MUSIIKKIKOULU	1952-68	713	
*KANKAANPÄÄN MUSIIKKIOPISTO	1952-68	713	NIMENMUUTOS -78
KANKAANPÄÄN TAIDEKOULU	1711-60	711	
*KANKAANPÄÄN YHTEISLYSEO	0258-53	152	NIMENMUUTOS -74
KANNAKSEN LUKIO	0259-37	162	
*KANNAKSEN NAISKOTITEOLL.KOULU	1789-26	340	NIMENMUUTOS -36
*KANNAKSEN YHTEISLYSEO	0259-37	152	NIMENMUUTOS -75
KANNELJÄRVEN KANSANOPISTO	1643-89	191	
*KANNONKOSKEN KUNN.KESKIKOULU	0178-35	141	PERUSK. -73
KANNUKSEN KANSALAI SOPISTO	2204-70	192	
KANNUKSEN LUKIO	0260-75	162	
KANNUKSEN MAATALOUSOPPILAITOS	1465-68	210	
*KANNUKSEN YHTEISKOULU	0260-75	161	NIMENMUUTOS -74
*KANSALAI SKORKEAKOULU	1905-41	810	NIMENMUUTOS -30
KANSALAI SOPISTO JUKOLA	2026-50	192	
*KANTA-KUUSAMON K.NN.KESKIKOULU	0224-05	141	PERUSK. -72
*KARAKALLION KESKIKOULU	0396-49	163	PERUSK. -77
*KARAN YHTEISLYSEO	0724-26	152	YHD.-76 ENT.0725-09
*KARANGAN LUKIO	0251-84	162	YHD.-75 ENT.0318-28
KARHULAN AMMATTIKOULU	1044-84	323	
KARHULAN TEHT.KONEPAJAKOULU	1117-78	331	
*KARHULAN TYÖVÄENOPISTO	2132-69	192	YHD.-77 ENT.2131-86
*KARHULAN YHTEISKOULU	0261-58	161	NIMENMUUTOS -74
KARHUNMÄEN KR.KANSANOPISTO	1644-62	191	
*KARINIEMEN YHTEISLYSEO	0403-08	152	NIMENMUUTOS -75
KARIS SV. ARBETARINSTITUT	2049-46	192	
KARIS-BILLNÄS GYMNASIUM	0262-32	162	
*KARIS-BILLNÄS SAMLYCEUM	0262-32	152	NIMENMUUTOS -76
KARJAAN LUKIO	0263-15	162	
KARJAAN SUOM.TYÖVÄENOPISTO	2029-57	192	
*KARJAAN YHTEISLYSEO	0263-15	152	NIMENMUUTOS -76
*KARJALAISTEN KIERT.KOTITEOLL.K	1819-87	340	NIMENMUUTOS -48
*KARJALAN MARTTALIITON TALOUSK.	1396-39	742	NIMENMUUTOS -44
KARJALAN YHTEISKOULU	0264-55	162	
*KARJALAN YM.KUNTIEN KANSAL.OP.	2066-44	192	NIMENMUUTOS -75
*KARJALOHJAN-SAMMATIN KUNN.KK.	0180-56	141	LAKANNUT -76
KARJASILLAN LUKIO	0265-88	162	
*KARJASILLAN YHTEISKOULU	0265-88	161	NIMENMUUTOS -74
KARJATALOUSOPISTO	1464-85	210	
KARKKILAN LUKIO	0266-61	162	

NIMI	NUMERO	TYYPPI	
KARKKILAN MUSIIKKIKOULU	2016-86	713	
*KARKKILAN SRK:N MUSIIKKIKOULU	2016-86	713	YHD.-82 ENT.1999-22
KARKKILAN TYÖVÄENOPISTO	2030-39	192	
*KARKKILAN YHTEISKOULU	0266-61	161	NIMENMUUTOS -76
*KARKUN ALAKANSAKOULUSEMINAARI	2006-05	822	LAKANNUT -24
KARKUN EMÄNTÄKOULU	1364-11	740	
KARKUN EV.KANSANOPISTO	1645-46	191	
KARLEBY MEDBORGARINSTITUT	2221-79	192	
KARLEBY SVENSKA GYMNASIUM	0061-27	162	
KARSTULAN EV.KANSANOPISTO	1646-29	191	
KARSTULAN KANSALAI SOPISTO	2184-90	192	
*KARSTULAN KUNN.KESKIKOULU	0450-26	141	PERUSK. -73
KARSTULAN LUKIO	0267-45	162	
*KARSTULAN YHTEISKOULU	0267-45	161	NIMENMUUTOS -72
KARTTULAN LUKIO	0320-40	162	
*KARTTULAN YHTEISKOULU	0320-40	161	NIMENMUUTOS -75
KARTTULAN-TERVON KANSALAI SOP.	2289-60	192	
*KARUNGIN KUNNALL.KESKIKOULU	0181-30	141	PERUSK. -72
*KARVIAN KUNNALL.KESKIKOULU	0182-13	141	PERUSK. -74
KASKÖ MEDBORGARINSTITUT	2223-36	192	
KASTELLIN LUKIO	0603-30	162	
KASTUN LUKIO	0722-69	162	
KASVATTAJAOPISTO	1329-31	690	
*KASVATUSOPIILLINEN KORKEAKOULU	1906-24	810	NIMENMUUTOS -66
KATARIINAN LUKIO	0292-51	162	
*KATARIINAN YHTEISLYSEO	0292-51	152	NIMENMUUTOS -74
KATEDRALSKOLAN I ÅBO	0775-73	162	
KAUHAJOEN AMMATTIKOULU	1070-73	322	
KAUHAJOEN EV.KANSANOPISTO	1647-02	191	
KAUHAJOEN KANSALAI SOPISTO	2205-53	192	
KAUHAJOEN KOTITALOUSOPISTO	1355-20	740	
KAUHAJOEN LUKIO	0268-28	162	
KAUHAJOEN MAATALOUSOPPILAITOS	1500-81	210	
KAUHAJOEN MUSIIKKIOPISTO	1953-42	713	
*KAUHAJOEN YHTEISLYSEO	0268-28	161	NIMENMUUTOS -75
KAUHAVAN LUKIO	0269-01	162	
*KAUHAVAN YHTEISKOULU	0269-01	161	NIMENMUUTOS -74
KAUHAVAN-HÄRMÄIN KANSALAI SOP.	2206-37	192	
*KAUKAJÄRVEN YHTEISKOULU	0048-58	161	NIMENMUUTOS -76
KAUKAS OY:N AMMATTIKOULU	1200-92	331	
KAUKLAHDEN LUKIO	0039-67	162	
KAUNIAISTEN KANSALAI SOPISTO	2045-16	192	
KAUNIAISTEN LUKIO	0270-40	162	
KAUNIAISTEN MUSIIKKIOPISTO	1937-27	713	
*KAUNIAISTEN SUOM. YHTEISKOULU	0270-40	161	NIMENMUUTOS -77
*KAUNIAISTEN YHTEISKOULU	0903-29	163	NIMENMUUTOS -46
*KAUPPAKORKEAKOULU	1909-70	810	NIMENMUUTOS -74
KAURIAN LUKIO	0101-52	162	
KAUSTISEN EV.KANSANOPISTO	1648-92	191	
KAUSTISEN MUSIIKKILUKIO	0478-24	162	

NIMI	NUMERO	TYYPPI	
*KAUSTISEN-ULLAVAN KUNN.KESKIK.	0183-53	141 PERUSK.	-74
KEIKYÄN MUSIIKKIKOULU	1989-57	713	
*KEIKYÄN-KIIKAN KANSALAI SOPISTO	2278-06	192 NIMENMUUTOS	-81
*KEITELEEN KUNNALL.KESKIKOULU	0184-86	141 PERUSK.	-74
*KELJON VALIMOKURSSIKOULU	1142-85	331 YHDISTETTY	-48
KELLOKOSKEN LUKIO	0321-23	162	
*KELLOKOSKEN YHTEISKOULU	0321-23	161 NIMENMUUTOS	-76
KELLOSEPPÄKOULU	1165-79	339	
KEMIJÄRVEN EMÄNTÄKOULU	1365-44	740	
KEMIJÄRVEN KANSALAI SOPISTO	2259-41	192	
KEMIJÄRVEN KAUPPAOPPILAITOS	1229-73	511	
KEMIJÄRVEN LUKIO	0271-23	162	
*KEMIJÄRVEN MLKN KUNN.KESKIK.	0185-69	141 PERUSK.	-72
KEMIJÄRVEN MUSIIKKIOPISTO	1954-25	713	
*KEMIJÄRVEN SEMINAARI	2007-95	822 LAKANNUT	-70
*KEMIJÄRVEN YHTEISKOULU	0049-32	163 PERUSK.	-72
*KEMIJÄRVEN YHTEISLYSEÖ	0271-23	152 NIMENMUUTOS	-72
*KEMIKALIKAUPPAKOULU	1425-75	520 LAKANNUT	-74
KEMIN AMMATTIKOULU	1045-67	323	
KEMIN KAUPPAOPPILAITOS	1230-05	511	
KEMIN LUKIO	0272-06	162	
*KEMIN LYSEÖ	0272-06	152 NIMENMUUTOS	-72
*KEMIN MLK:N KANSALAI SOPISTO	2260-89	192 NIMENMUUTOS	-79
*KEMIN MLKN KUNNALL.KESKIKOULU	0186-43	141 PERUSK.	-72
*KEMIN MUSIIKKIOPISTO	1955-08	713 NIMENMUUTOS	-75
KEMIN SAIRAANHOITO-OPPILAITOS	1346-30	610	
*KEMIN TEKNILLINEN KOULU	1007-30	310 NIMENMUUTOS	-82
KEMIN TEKNILLINEN OPPILAITOS	1007-30	310	
*KEMIN TYTTÖLYSEÖ	0273-96	152 NIMENMUUTOS	-72
KEMIN TYÖVÄENOPISTO	2261-62	192	
KEMIN TYÖVÄENYHD.MUSIIKKIKOULU	1956-98	713	
*KEMIN YHTEISKOULU	0272-06	162 YHD.-75 ENT.0274-79	
KEMINMAAN KANSALAI SOPISTO	2260-89	192	
KEMINMAAN LUKIO	0474-44	162	
KEMPELEEN KANSALAI SOPISTO	2297-78	192	
*KEMPELEEN KUNNALL.KESKIKOULU	0187-26	141 PERUSK.	-74
KEMPELEEN LUKIO	0479-07	162	
KEMPELEEN MAATALOUSOPPILAITOS	1514-85	210	
*KENTTÄTYKISTÖN AMPUMAKOULU	1854-67	839 NIMENMUUTOS	-39
KERAVAN KANSALAI SOPISTO	2031-12	192	
KERAVAN LUKIO	0275-52	162	
KERAVAN MUSIIKKIKOULU	1921-66	713	
*KERAVAN UUSI YHTEISKOULU	0324-79	161 NIMENMUUTOS	-76
*KERAVAN YHTEISKOULU	0275-52	161 NIMENMUUTOS	-76
KERIMÄEN LUKIO	0325-52	162	
*KERIMÄEN YHTEISLYSEÖ	0325-52	152 NIMENMUUTOS	-75
*KESKI-HÄMEEN KANSANOPISTO	1666-73	191 NIMENMUUTOS	-24
KESKI-KARJALAN KANSALAI SOPISTO	2154-70	192	
*KESKI-KYMN VALM. AMMATTIKOULU	1124-61	322 NIMENMUUTOS	-63
*KESKI-POHJANM.KR. KANSANOPISTO	1642-49	191 NIMENMUUTOS	-44

NIMI	NUMERO	TYYPPI	
*KESKI-POHJANM.MAATALOUSOPPIL.	1465-68	210 NIMENMUUTOS	-80
KESKI-POHJANM.SAIR.HOITO-OPPIL	1345-56	610	
KESKI-POHJANMAAN MUSIIKKIOP.	1957-71	713	
KESKI-POHJANMAAN EMÄNTÄKOULU	1366-84	740	
*KESKI-POHJANMAAN KURSSIKESKUS	1542-32	229 LAKANNUT	-75
KESKI-POHJANMAAN AMM.KURSSIK.	1777-95	751	
KESKI-POHJANMAAN OPISTO	1649-75	191	
*KESKI-SAVON AMMATTIOPPILAITOS	1087-17	322 NIMENMUUTOS	-66
*KESKI-SAVON KANSANOPISTO	1667-56	191 NIMENMUUTOS	-26
KESKI-SAVON MUSIIKKIKOULU	1984-45	713	
KESKI-SUOMEN KESKUSAMM.KOULU	1033-20	321	
*KESKI-SUOMEN KIERT.KOTITEOLL.K	1816-31	340 YHDISTETTY	-70
KESKI-SUOMEN KOTITAL.OPETT.OP.	1766-31	740	
KESKI-SUOMEN OPISTO	1650-06	191	
KESKI-SUOMEN SAIR.HOITO-OPPIL.	1301-33	610	
*KESKI-SUOMEN YHTEISKOULU	0276-36	161 NIMENMUUTOS	-73
*KESKI-SUOMEN 2 KIERT.KOTIT.K.	1816-31	340 YHD.-76 ENT.1837-69	
*KESKI-VUOKSEN YHTEISKOULU	0639-46	163 NIMENMUUTOS	-40
KESKISEN UUDENMAAN MUSIIKKIOP.	1998-49	713	
KESKUSPUISTON AMMATTIKOULU	1169-42	333	
*KESKUSTAN LUKIO	0195-34	162 NIMENMUUTOS	-80
*KESKUSTAN LUKIO	0728-55	162 NIMENMUUTOS	-80
*KESTILÄN KUNNALL.KESKIKOULU	0188-09	141 PERUSK.	-73
*KESTILÄN VAATETUSTEOLL. OPISTO	1056-14	332 YHDISTETTY	-60
KESYN LUKIO	0276-36	162	
*KESÄLAHDEN KUNNALL.KESKIKOULU	0189-99	141 PERUSK.	-73
KESÄMÄEN LUKIO	0752-88	162	
KEURUUN KANSALAI SOPISTO	2185-73	192	
KEURUUN LUKIO	0277-19	162	
*KEURUUN YHTEISKOULU	0277-19	161 NIMENMUUTOS	-74
KIANTA-OPISTO	2256-44	192	
KIHNIÖN KOTITEOLLISUUSKOULU	1797-34	340	
*KIHNIÖN KUNNALL.KESKIKOULU	0190-21	141 PERUSK.	-74
*KIIHTELYSVAARAN KUNN.KESKIK.	0211-91	141 PERUSK.	-74
*KIIKAN LUKIO	0319-01	162 NIMENMUUTOS	-81
*KIIKAN-KEIKYÄN YHTEISKOULU	0319-01	161 NIMENMUUTOS	-73
KIIMINGIN LUKIO	0326-36	162	
*KIIMINGIN YHTEISLYSEÖ	0326-36	152 NIMENMUUTOS	-74
KIIPULAN AMMATILL.KURSSIKESKUS	1771-34	751	
*KIIPULAN KAUPPAKOULU	1280-79	512 NIMENMUUTOS	-80
KIIPULAN KAUPPAOPPILAITOS	1280-79	512	
*KIIPULAN PUUTARHAKOULU	1517-25	214 NIMENMUUTOS	-75
KIIPULAN PUUTARHOPPILAITOS	1517-25	210	
KIIPULAN SÄHKÖALAN AMMATTIK.	1170-31	333	
KILPISEN LUKIO	0278-42	162	
*KILPISEN OPPIKOULU	0278-42	161 NIMENMUUTOS	-73
KIMITO SAMGYMNASIUM	0329-82	162	
*KIMITO SVENSKA SAMSKOLA	0329-82	161 NIMENMUUTOS	-72
KIMITOBYGDENS MEDBORGARINST.	2090-77	192	
KIMPISEN LUKIO	0413-89	162	

NIMI	NUMERO	TYYPPI	
*KIMPISEN YHTEISLYSEÖ	0413-89	152	NIMENMUUTOS -75
KINNULAN KANSALAI SOPISTO	2186-56	192	
*KINNULAN-LESTIJÄRVEN KUNN.KK.	0212-74	141	PERUSK. -73
*KIRJAPAINOKOULU	1041-38	332	YHDISTETTY -70
KIRKKONUMMEN KANSALAI SOPISTO	2050-83	192	
KIRKKONUMMEN MAATALOUSKURSSIK.	1610-13	210	
KIRKKONUMMEN MUSIIKKIOPISTO	1997-65	713	
KIRKKOPIUSTIKON LUKIO	0890-73	162	
*KIRKKOPIUSTON TYTTÖKOULU	0012-43	154	PERUSK. -77
KISAKALLION URHEILUOPISTO	1726-48	731	
*KITEEN AMMATILL. KOULUKESKUS	1071-56	323	NIMENMUUTOS -65
KITEEN AMMATTIKOULU	1071-56	322	
KITEEN EV.KANSANOPISTO	1651-96	191	
*KITEEN KUNNALL.KESKIKOULU	0213-57	141	PERUSK. -73
KITEEN LUKIO	0279-82	162	
KITEEN MAATALOUSOPPILAITOS	1449-44	210	
*KITEEN YHTEISKOULU	0279-82	161	NIMENMUUTOS -70
*KITEEN YHTEISLUKIO	0279-82	162	NIMENMUUTOS -75
KITILÄN EMÄNTÄKOULU	1367-67	740	
KITILÄN KANSALAI SOPISTO	2262-46	192	
*KITILÄN KUNN.KOK.KESKIKOULU	0214-31	141	PERUSK. -72
KITILÄN LUKIO	0280-14	162	
KITILÄN MAATALOUSOPPILAITOS	1474-59	210	
KIUKAISTEN KANSALAI SOPISTO	2067-27	192	
KIUKAISTEN LUKIO	0281-54	162	
*KIUKAISTEN YHTEISKOULU	0281-54	161	NIMENMUUTOS -76
KIURUVEDEN KANSALAI SOPISTO	2166-01	192	
*KIURUVEDEN KOTITEOLLISUUSKOULU	1786-86	340	YHD.-76 ENT.1798-17
KIURUVEDEN LUKIO	0282-87	162	
*KIURUVEDEN YHTEISLYSEÖ	0282-87	152	NIMENMUUTOS -74
KIVERIÖN LUKIO	0283-60	162	
*KIVERIÖN YHTEISKOULU	0283-60	161	NIMENMUUTOS -75
*KIVIJÄRVEN KUNNALL.KESKIKOULU	0215-14	141	PERUSK. -73
KIVINIITYN LUKIO	0286-00	162	
*KIVIRISTIN YHTEISKOULU	0284-44	161	NIMENMUUTOS -74
*KIVISTÖN LUKIO	0763-36	162	YHD.-77 ENT.0782-33
*KOILL-POHJANM.MAATALOUSOPPIL.	1466-42	210	NIMENMUUTOS -80
KOILLIS-POHJANMAAN AMMATTIK.	1072-30	322	
KOIVIKON MAATALOUSOPPILAITOS	1467-25	210	
KOIVUKYLÄN LUKIO	0399-95	162	
KOKEMÄEN KANSALAI SOPISTO	2068-00	192	
KOKEMÄEN LUKIO	0285-27	162	
KOKEMÄEN MAATALOUSOPPILAITOS	1468-08	210	
*KOKEMÄEN YHTEISKOULU	0285-27	161	NIMENMUUTOS -76
KOKKOLAN AMMATTIKOULU	1073-13	322	
KOKKOLAN KAUPPAOPPILAITOS	1231-95	511	
KOKKOLAN TALOUSKOULU	1392-74	740	
KOKKOLAN TEKNILL. OPPILAITOS	1008-13	310	
KOKKOLAN TYÖVÄENOPISTO	2207-10	192	
*KOKKOLAN YHTEISKOULU	0286-00	161	NIMENMUUTOS -74

NIMI	NUMERO	TYYPPI	
*KOKKOLAN YHTEISLYSEÖ	0287-90	152	NIMENMUUTOS -74
KOKKOLAN YHTEISLYSEÖN LUKIO	0287-90	162	
KOLARIN KANSALAI SOPISTO	2263-29	192	
*KOLARIN KUNNALL.KESKIKOULU	0216-62	141	PERUSK. -72
KOLARIN LUKIO	0455-39	162	
*KOLMIPANNAN INVAL.AMM.OPPIL.	1281-52	512	NIMENMUUTOS -78
*KOLPENEEN VAJAAMIEL.HOIT.KOULU	1334-59	630	LAKANNUT -74
*KOMM.FÖRSÖKSMELLANSK.I KRONOBY	0218-60	141	PERUSK. -71
*KOMM.FÖRSÖKSMELLANSK.I PETALAX	0217-87	141	PERUSK. -71
*KONE JA SILTA OY:N KONEPAJAK.	1147-98	331	NIMENMUUTOS -38
*KONE OY:N AMMATTIKOULU	1119-35	331	NIMENMUUTOS -81
KONE OY:N TEOLLISUUSOPPILAITOS	1119-35	331	
*KONNEVEDEN KUNN. KESKIKOULU	0050-79	141	PERUSK. -73
KONNEVEDEN LUKIO	0530-46	162	
KONTIOLAHDEN KANSALAI SOPISTO	2276-40	192	
*KONTIOLAHDEN KUNN.KESKIKOULU	0219-44	141	PERUSK. -74
KONTIOLAHDEN LUKIO	0464-20	162	
*KONTIOLAHDEN YHTEISLUKIO	0464-20	162	NIMENMUUTOS -76
*KONTULAN YHTEISKOULU	0322-06	161	NIMENMUUTOS -77
KORKALOVAARAN LUKIO	0727-72	162	
KORPILAHDEN LUKIO	0288-73	162	
*KORPILAHDEN YHTEISKOULU	0288-73	161	NIMENMUUTOS -74
KORPIVAARAN AMMATTIOPPILAITOS	1203-32	331	
KORSHOLMS FORSTLÄROANSTALT	1560-13	220	
KORSHOLMS GYMNASIUM	0900-89	162	
KORSHOLMS HUSMODERSSKOLA	1368-41	740	
KORSHOLMS LANTBRUKSSKOLOR	1469-98	210	
KORSHOLMS MEDBORGARINSTITUT	2219-57	192	
KORSNÄSIN AMM.KURSSIKESKUS	1607-18	751	
KORSON LUKIO	0289-56	162	
*KORSON YHTEISKOULU	0289-56	161	NIMENMUUTOS -77
*KORTESJÄRVEN KUNN.KESKIKOULU	0220-82	141	PERUSK. -73
KOSKEN LUKIO	0290-95	162	
*KOSKEN T.L.LUKIO	0290-95	162	NIMENMUUTOS -76
*KOSKEN TL. YHTEISKOULU	0290-95	161	NIMENMUUTOS -68
*KOSKEN TL.-MARTT.-MELLIL. K.KK	0221-65	141	PERUSK. -76
KOTKA SVENSKA SAMSKOLA	0294-18	166	
KOTKAN AMMATTIKOULU	1046-41	323	
KOTKAN KAUPPAOPPILAITOS	1232-78	511	
*KOTKAN LYSEÖ	0291-78	152	NIMENMUUTOS -73
KOTKAN LYSEÖN LUKIO	0291-78	162	
KOTKAN MERENKULKUOPPILAITOS	1566-09	411	
*KOTKAN MERENKULKUOPISTO	1566-09	411	NIMENMUUTOS -75
*KOTKAN MERIMIESAMMATTIKOULU	1566-09	412	YHD.-75 ENT.1565-26
KOTKAN PUUTALOUSOPISTO	1536-97	220	
KOTKAN SAIR.HOITO-OPPILAITOS	1302-16	610	
KOTKAN TALOUSKOULU	1393-57	740	
KOTKAN TEKNILLINEN OPPILAITOS	1009-61	310	
*KOTKAN TYTTÖLYSEÖ	0292-51	152	NIMENMUUTOS -73
KOTKAN TYÖVÄENOPISTO	2132-69	192	

NIMI	NUMERO	TYYPPI	
KOTKAN VAATETUSALAN AMMATTIK.	1166-52	339	
*KOTKAN YHTEISKOULU	0051-52	163	LAKANNUT -74
*KOTKAN YHTEISLYSEÖ	0293-35	152	NIMENMUUTOS -74
KOTKAN-SEUDUN MUSIIKKIOPISTO	1958-54	713	
*KOULUKUJAN YHTEISLYSEÖ	0007-81	161	NIMENMUUTOS -38
KOUVOLAN AMMATILL.KURSSIKESKUS	1608-41	751	
KOUVOLAN AMMATTIKOULU	1074-53	322	
KOUVOLAN KANSALAI SOPISTO	2133-43	192	
*KOUVOLAN KAUPPAOPPILAITOS	1233-51	511	NIMENMUUTOS -75
*KOUVOLAN KIELI-INSTITUUTTI	1901-11	841	YHD.-81 ENT.1733-72
KOUVOLAN KOTITEOLLISUUSKOULU	1799-16	340	
KOUVOLAN LIIKETAL.INSTITUUTTI	1233-51	511	
*KOUVOLAN LYSEÖ	0295-41	152	NIMENMUUTOS -73
KOUVOLAN LYSEON LUKIO	0295-41	162	
KOUVOLAN TALOUSKOULU	1421-46	740	
*KOUVOLAN TYTTÖLYSEÖ	0296-81	152	NIMENMUUTOS -73
*KOUVOLAN YHTEISKOULU	0297-64	161	NIMENMUUTOS -75
*KOUVOLAN YHTEISLYSEÖ	0295-41	152	NIMENMUUTOS -75
KOUVONRINTEEN LUKIO	0297-64	162	
KR.FOLKHÖGSKOLAN I NYKARLEBY	1652-79	191	
*KRISTIINAN YHTEISLYSEÖ	0298-48	152	NIMENMUUTOS -73
KRISTIINANKAUPUNGIN LUKIO	0298-48	162	
KRISTINESTADS GYMNASIUM	0299-21	162	
*KRISTINESTADS HEMSLÖJDSSKOLA	1803-10	340	YHD.-77 ENT.1800-70
KRISTINESTADS MEDBORGARINST.	2229-22	192	
*KRISTINESTADS SAMLYCEUM	0299-21	152	NIMENMUUTOS -73
KRONOBY FOLKHÖGSKOLA	1653-52	191	
KRONOBY GYMNASIUM	0465-03	162	
KRONOBY MEDBORGARINSTITUT	2224-19	192	
*KRUUNUHAAN KESKIKOULU	0017-55	154	NIMENMUUTOS -71
*KRUUNUHAAN YHTEISLYSEÖ	0089-25	152	NIMENMUUTOS -77
*KRUUNUNHAAN LUKIO	0089-25	162	NIMENMUUTOS -82
KUHALAN LUKIO	0057-49	162	
KUHMOISTEN LUKIO	0300-77	162	
*KUHMOISTEN YHTEISKOULU	0300-77	161	NIMENMUUTOS -75
KUHMON KANSALAI SOPISTO	2238-13	192	
*KUHMON KUNNALL.KESKIKOULU	0222-49	141	PERUSK. -73
KUHMON YHTEISLUKIO	0301-84	162	
*KUIVANIEHEN KUNN.KESKIKOULU	0223-22	141	PERUSK. -72
KUJALAN MAATALOUSOPPILAITOS	1470-20	210	
KULLAAN KURSSIKESKUS	1548-28	220	
*KULMAKOULU	0302-67	166	LAKANNJT -81
KULOSAAREN YHTEISKOULU	0303-41	166	
*KULTATAHKAN KONTTORITYÖKOULU	1280-79	591	NIMENMUUTOS -59
*KUMPULAN YHTEISKOULU	0110-44	163	NIMENMUUTOS -69
KUNINKAANHAAN LUKIO	0654-87	162	
KUNNALLISOPISTO	1433-83	599	
KUNTOKALLIO-OPISTO	1706-42	191	
KUOPION AMMATILL.KURSSIKESKUS	1609-81	751	
KUOPION HOTELLI-JA RAVINTOLAK.	1418-41	760	

NIMI	NUMERO	TYYPPI	
KUOPION KANSALAI SOPISTO	2167-91	192	
KUOPION KAUPPAOPPILAITOS	1234-35	511	
*KUOPION KESK.SAIR.LASTENHOIT.K	1303-64	620	YHD.-73 ENT.1330-79
*KUOPION KLASS.YHTEISLYSEÖ	0304-24	152	NIMENMUUTOS -75
KUOPION KLASSILLINEN LUKIO	0304-24	162	
KUOPION KONSERVATORIO	1719-13	713	
KUOPION KORKEAKOULU	1916-30	811	
KUOPION KOTI-TAIDEOLL.OPPIL.	1801-53	340	
*KUOPION LYSEÖ	0305-07	152	NIMENMUUTOS -75
KUOPION LYSEON LUKIO	0305-07	162	
*KUOPION MUSIIKKILUKIO	0328-59	162	NIMENMUUTOS -75
KUOPION MUSIIKKILUKIO	0328-59	162	
*KUOPION MUSIIKKIOPISTO	1719-13	713	NIMENMUUTOS -78
KUOPION SAIR.HOITO-OPPILAITOS	1303-64	610	
KUOPION TALOUSKOULU	1394-31	740	
KUOPION TEKNILLINEN OPPILAITOS	1010-35	310	
*KUOPION TYTTÖLYSEÖ	0306-97	152	NIMENMUUTOS -73
KUOPION YHTEISKOULUN LUKIO	0307-70	162	
*KUOPION YHTEISKOULU	0307-70	161	NIMENMUUTOS -75
*KUOPION YHTEISLYSEÖ	0308-53	152	NIMENMUUTOS -75
*KUOPIONLAHDEN LUKIO	0307-70	162	NIMENMUUTOS -81
KUOPPAKANKAAN LUKIO	0309-37	162	
*KUOPPAKANKAAN YHTEISKOULU	0309-37	161	NIMENMUUTOS -75
KUOREVEDEN KANSALAI SOPISTO	2101-66	192	
*KUOREVEDEN KESKIKOULU	0052-36	154	PERUSK. -75
KUORTANEEN KANSALAI SOPISTO	2208-50	192	
KUORTANEEN LUKIO	0310-75	162	
KUORTANEEN URHEILUOPISTO	1770-19	731	
*KUORTANEEN YHTEISKOULU	0310-75	161	NIMENMUUTOS -73
KUPITTAAN LUKIO	0311-58	162	
*KUPITTAAN YHTEISKOULU	0311-58	161	NIMENMUUTOS -76
*KURENALAN KUNNALL.KESKIKOULU	0336-00	141	PERUSK. -72
KURIKAN AMMATTIKOULU	1075-86	322	
KURIKAN KANSALAI SOPISTO	2209-83	192	
KURIKAN LUKIO	0312-32	162	
*KURIKAN YHTEISKOULU	0312-32	161	NIMENMUUTOS -75
*KURUN METSÄTYÖKOULU	1555-51	225	NIMENMUUTOS -69
KURUN NORMAALIMETSÄOPISTO	1532-67	220	
KUSTAA VAASAN ILTAOPPILAITOS	0313-15	164	
KUULA-OPISTO	1959-38	713	
KUULOVAMMAISTEN AMMATTIKOULU	1172-54	323	
KUUSAAN LUKIO	0315-88	162	
*KUUSAAN VAJAAMIELISHOIT.KOULU	1335-82	630	LAKANNUT -74
KUUSAMON AMM.KURSSIKESKUS	1585-71	751	
KUUSAMON AMMATTIKOULU	1194-09	323	
KUUSAMON KANSALAI SOPISTO	2239-46	192	
KUUSAMON KANSANOPISTO	1654-36	191	
KUUSAMON KAUPPAOPPILAITOS	1235-18	511	
*KUUSAMON KUNN. KESKIKOULU	0224-05	141	NIMENMUUTOS -68
KUUSAMON LUKIO	0314-63	162	

NIMI	NUMERO	TYYPPI	
KUUSAMON MUSIIKKIOPISTO	2013-30	713	
*KUUSAMON YHTEISKOULU	0314-63	161	NIMENMUUTOS -72
*KUUSANKOSKEN KAUPPAKOULU	1233-51	511	YHD.-82 ENT.1236-58
KUUSANKOSKEN TYÖVÄENOPISTO	2134-26	192	
*KUUSANKOSKEN YHTEISLYSEÖ	0315-88	152	NIMENMUUTOS -75
KUUSILUODON LUKIO	0601-73	162	
*KUUSJOEN YHTEISKOULU	0053-19	163	LAKANNUT -76
KVEVLAX HEMSLÖJDSSKOLA	1803-10	340	
*KVEVLAX KV.HEMSLÖJDSSKOLA	1802-37	340	LAKANNUT -72
KYMENKARTANON LUKIO	0078-77	162	
KYMENLAAKSON KANSANOPISTO	1655-19	191	
KYMENLAAKSON KOTITALOUSOPPIL.	1354-47	740	
*KYMENLAAKSON MAATALOUSOPPIL.	1471-03	210	NIMENMUUTOS -80
*KYMENLAAKSON SAIR.HOITO-OPPIL.	1302-16	610	NIMENMUUTOS -68
KYMIN OY:N AMMATTIKOULU	1120-73	331	
KYMIN OY:N METALLITEOLL.AK.	1121-56	331	
*KYMENEBRUKS SVENSKA SAMSKOLA	0129-50	163	PERUSK. -75
KYRKSLÄTTS GYMNASIUM	0323-96	162	
*KYRKSLÄTTS SAMSKOLA	0323-96	161	NIMENMUUTOS -76
KYRÖNMAAN OPISTO	2210-15	192	
KYRÖSKOSKEN KANSALAIPOPISTO	2069-90	192	
*KYRÖSKOSKEN YHTEISKOULU	0099-49	163	NIMENMUUTOS -49
*KYIJÄRVEN KESKIKOULU	0018-39	154	PERUSK. -73
*KÄRKULLA CENTRALANSTALT	1340-44	630	LAKANNUT -74
*KÄKISALMEN REAALI- JA PORVARIK	0836-21	154	NIMENMUUTOS -23
*KÄKISALMEN YHTEISLYSEÖ	0836-21	152	NIMENMUUTOS -44
*KÄLVIÄN KOTITEOLLISUUSKOULU	1795-77	340	YHD.-72 ENT.1804-43
*KÄLVIÄN KUNNALL.KESKIKOULU	0226-78	141	PERUSK. -74
KÄPYLÄN ILTAOPPIKOULU	0316-61	164	
KÄPYLÄN LUKIO	0317-45	162	
KÄPYLÄN MUSIIKKIKOULU	1960-76	713	
*KÄPYLÄN YHTEISKOULU	0317-45	161	NIMENMUUTOS -77
KÄRKÖLÄN LUKIO	0330-14	162	
*KÄRKÖLÄN YHTEISKOULU	0330-14	161	NIMENMUUTOS -75
*KÄRSÄMÄEN KJNNALL.KESKIKOULU	0227-51	141	PERUSK. -73
KÄRSÄMÄEN LUKIO	0531-29	162	
KÄTILÖOPISTO	1304-89	610	
L:RANNAN KOTITEOLLISUUSKOULU	1805-83	340	
L:RANNAN TEKNILL.OPPILAITOS	1012-74	310	
*LAAJALAHDEN YHTEISKOULU	0502-99	161	NIMENMUUTOS -56
LAAJASALON LUKIO	0017-55	162	
LAAJASALON OPISTO	1631-42	191	
*LAAJASALON YHTEISLYSEÖ	0017-55	152	NIMENMUUTOS -77
LAANILAN LUKIO	0401-42	162	
*LAANILAN YHTEISKOULU	0401-42	161	NIMENMUUTOS -74
*LAGUSKA SKOLAN	0402-25	161	NIMENMUUTOS -73

NIMI	NUMERO	TYYPPI	
LAHDEN AMMATILL.KURSSIKESKUS	1592-31	751	
LAHDEN AMMATTIKOULU	1047-24	323	
LAHDEN DIAKONIAOPISTO	1305-62	610	
LAHDEN HOTELLI- JA RAV. KOULU	1436-23	760	
LAHDEN KANSANOPISTO JA KK.	1656-34	191	
LAHDEN KAUPPAOPPILAITOS	1237-81	511	
*LAHDEN KESKIKOULU	0416-29	154	NIMENMUUTOS -58
*LAHDEN KOTITEOLL.OPETT.OPISTO	1754-35	823	NIMENMUUTOS -79
*LAHDEN KULTASEPPÄKOULU	1167-36	340	NIMENMUUTOS -79
*LAHDEN KÄSITYÖ-JA TALOUSAMM.K.	1047-24	323	YHDISTETTY -65
*LAHDEN LYSEÖ	0403-08	152	NIMENMUUTOS -73
LAHDEN LYSEON LUKIO	0403-08	162	
*LAHDEN MUSIIKKIOPISTO	1961-59	713	NIMENMUUTOS -77
LAHDEN RUDOLF STEINER-KOULU	0495-23	179	
LAHDEN SAIRAANHOITO-OPPILAITOS	1306-46	610	
*LAHDEN SEUD.MAATALOUSOPPIL.	1472-93	211	NIMENMUUTOS -76
LAHDEN TAIDE-JA KÄSIT.OPPIL.	1754-35	340	
LAHDEN TAIDEKOULU	1738-85	711	
*LAHDEN TAIDETEOLL. OPPILAITOS	1754-35	340	YHD.-79 ENT.1716-73
LAHDEN TALOUSKOULU	1395-14	740	
LAHDEN TEKNILLINEN OPPILAITOS	1011-18	310	
*LAHDEN TEOLL.JA RAK.AMMATTIK.	1047-24	323	YHDISTETTY -65
LAHDEN TYÖVÄENOPISTO	2102-40	192	
LAHDEN YHTEISKOULU	0404-98	166	
*LAHDEN YKSIT. TYTTÖLYSEÖ	0405-71	161	NIMENMUUTOS -70
*LAHDENPOHJAN KESKIKOULU	0416-29	154	NIMENMUUTOS -44
*LAHNUKSEN YHTEISKOULU	0434-01	161	NIMENMUUTOS -77
*LAIHIAN KUNN.KESKIKOULU	0451-09	141	PERUSK. -75
LAIHIAN LUKIO	0406-54	162	
*LAIHIAN YHTEISKOULU	0406-54	161	NIMENMUUTOS -72
*LAIHIAN YHTEISLUKIO	0406-54	162	NIMENMUUTOS -75
LAITILAN AMMATILL.KURSSIKESKUS	1593-89	751	
LAITILAN LUKIO	0407-38	162	
LAITILAN SEUD.KANSALAIPOPISTO	2070-22	192	
*LAITILAN YHTEISKOULU	0407-38	161	NIMENMUUTOS -73
*LAITILAN-PYHÄRANNAN KUN.KESKIK	0458-85	141	PERUSK. -75
LAIVASTON KOULU	1851-11	721	
LAKEUDEN KANSALAIPOPISTO	2240-35	192	
LAMMIN KANSALAIPOPISTO	2103-23	192	
LAMMIN LUKIO	0408-11	162	
*LAMMIN YHTEISKOULU	0408-11	161	NIMENMUUTOS -76
LANGINKOSKEN LUKIO	0293-35	162	
LANNÄSLUNDS LANTBRUKSSKOLOR	1473-76	210	
LAPIN KANSANKORKEAKOULU	1657-82	191	
*LAPIN KANSANOPISTO	1658-65	191	NIMENMUUTOS -82
LAPIN KAUPPAOPPILAITOS	1238-64	511	
LAPIN KESKUSAMMATTIKOULU	1034-03	321	
*LAPIN KIERT.KOTITEOLL.KOULU	1818-39	340	YHDISTETTY -70
LAPIN KORKEAKOULU	1918-61	811	
LAPIN KORKEAKOULUN HARJ.KOULU	4228-52	171	

NIMI	NUMERO	TYYPPI
*LAPIN MAATALOUSOPPILAITOS	1474-59	210 NIMENMUUTOS -80
LAPIN METSÄKOULU	1543-15	220
LAPIN MUSIIKKIOPISTO	1962-33	713
LAPIN OPISTO	1658-65	191
LAPIN SAIR.HOITO-OPPILAITOS	1307-29	610
LAPIN URHEILUOPISTO	1773-65	731
LAPINLAHDEN KANSALAIPOPISTO	2168-74	192
*LAPINLAHDEN KUNNALL.KESKIKOULU	0228-35	141 PERUSK. -74
LAPINLAHDEN LUKIO	0409-51	162
*LAPINLAHDEN YHTEISKOULU	0409-51	161 NIMENMUUTOS -69
*LAPINPUISTON YHTEISLYSEO	0091-47	161 YHD.-74 ENT.0410-33
LAPPAJÄRVEN AMMATTIKOULU	1077-43	322
*LAPPAJÄRVEN KUNNALL.KESKIKOULU	0229-18	141 PERUSK. -74
LAPPAJÄRVEN LUKIO	0411-16	162
LAPPEEN MAATALOUSOPPILAITOS	1475-33	210
LAPPEENRANNAN AMMATTIKOULU	1076-69	322
LAPPEENRANNAN KAUPPAOPPILAITOS	1239-48	511
*LAPPEENRANNAN KESKIKOULU	0752-88	154 NIMENMUUTOS -58
LAPPEENRANNAN MUSIIKKIOPISTO	1963-16	713
LAPPEENRANNAN SAIR.HOITO-OPPIL	1308-02	610
LAPPEENRANNAN TALOUSKOULU	1396-39	740
*LAPPEENRANNAN TYTTÖLYSEO	0413-89	152 NIMENMUUTOS -68
LAPPEENRANNAN TEKN.KORKEAKOULU	1914-32	811
LAPPEENRANNAN TYÖVÄENOPISTO	2135-09	192
*LAPPEENRANNAN YHTEISLYSEO	0412-64	152 NIMENMUUTOS -75
*LAPPEENRANNAN YHTEISKOULU	0435-91	161 NIMENMUUTOS -75
*LAPPEENRANNAN YKSIT. YHTEISK.	0413-89	163 NIMENMUUTOS -39
LAPPAJÄRVEN FOLKHÖGSKOLA	1659-49	191
LAPUAN AMMATTIKOULU	1078-26	322
LAPUAN EMÄNTÄKOULU	1369-24	740
LAPUAN KANSALAIPOPISTO	2211-63	192
LAPUAN KAUPPAOPPILAITOS	1240-86	511
*LAPUAN KESKIKOULU	0284-44	163 NIMENMUUTOS -64
LAPUAN LUKIO	0284-44	162
LAPUAN MUSIIKKIOPISTO	1964-23	713
*LAPUAN SEUDUN AMMATTIKOULU	1078-26	322 NIMENMUUTOS -80
*LAPUAN YHTEISLYSEO	0284-44	152 YHD.-74 ENT.0414-62
LASSINKALLION LUKIO	0499-52	162
*LASSINKALLION YHTEISKOULU	0499-52	161 NIMENMUUTOS -74
LAUKAAN KANSALAIPOPISTO	2187-30	192
LAUKAAN LUKIO	0415-46	162
*LAUKAAN YHTEISKOULU	0415-46	161 NIMENMUUTOS -74
*LAUNEEN YHTEISLYSEO	0416-29	152 NIMENMUUTOS -75
*LAURELLSKA SKOLAN	0323-96	161 NIMENMUUTOS -71
LAURIN LUKIO	0754-45	162
LAURITSALAN LUKIO	0418-92	162
*LAURITSALAN YHTEISKOULU	0418-92	161 NIMENMUUTOS -75
LAUTTAKYLÄN LUKIO	0419-75	162
*LAUTTAKYLÄN YHTEISKOULU	0419-75	161 NIMENMUUTOS -73
LAUTTASAAREN MUSIIKKIOPISTO	1987-91	713

NIMI	NUMERO	TYYPPI
LAUTTASAAREN YHTEISKOULU	0420-07	166
LAVIAN LUKIO	0421-97	162
*LAVIAN YHTEISKOULU	0421-97	161 NIMENMUUTOS -74
*LEHTIMAEN KESKIKOULU	0019-12	154 LAKANNUT -71
*LEHTIMÄEN KUNN KOK KESKIKOULU	0395-65	141 PERUSK. -72
LEHTIMÄEN OPISTO	1703-52	191
LEHTIMÄEN-SOININ KANSALAIPOPISTO	2283-74	192
*LEIPURIKOULU	1041-38	332 YHDISTETTY -70
LEIVONMÄEN AMM.KURSSIKESKUS	1611-53	751
*LEMIN KOTITEOLLISUUSKOULU	1805-83	340 YHD.-74 ENT.1806-66
LEMPÄÄLÄN KANSALAIPOPISTO	2104-06	192
LEMPÄÄLÄN KOTITEOLLISUUSKOULU	1807-40	340
LEMPÄÄLÄN LUKIO	0422-70	162
*LEMPÄÄLÄN-VESILAHDEN YHTEISK.	0422-70	161 NIMENMUUTOS -76
*LENNONVARMISTUSOPISTO	1576-80	420 NIMENMUUTOS -73
*LENTIIRAN KUNN. KESKIKOULU	0222-49	141 YHD.-70 ENT.0393-42
*LENTOJOUKKOJEN TEKN.KOULU	1721-35	721 NIMENMUUTOS -48
LENTOKONETEHTAAN AMMATTIKOULU	1144-42	331
*LENTOSOTAKOULU	1861-92	839 NIMENMUUTOS -52
LEPAAN EMÄNTÄKOULU	1370-62	740
LEPAAN PUUTARHAOPPILAITOS	1515-68	210
LEPPÄVAARAN AMMATTIKOULU	1038-33	323
LEPPÄVAARAN LUKIO	0423-53	162
*LEPPÄVAARAN YHTEISKOULU	0423-53	161 NIMENMUUTOS -77
LEPPÄVIRRAN KANSALAIPOPISTO	2169-57	192
LEPPÄVIRRAN KOTITEOLL.KOULU	1808-23	340
LEPPÄVIRRAN LUKIO	0424-37	162
*LEPPÄVIRRAN YHTEISKOULU	0424-37	161 NIMENMUUTOS -75
LIEDON LUKIO	0132-55	162
*LIEDON YHTEISLUKIO	0132-55	162 NIMENMUUTOS -76
LIEDON-TARVASJOEN KANSALAIPOPISTO	2071-05	192
LIEKSAN AMMATTIKOULU	1079-09	322
LIEKSAN KANSALAIPOPISTO	2155-53	192
LIEKSAN KAUPPAOPPILAITOS	1241-69	511
LIEKSAN KR. OPISTO	1670-51	191
LIEKSAN LUKIO	0425-10	162
*LIEKSAN MUSIIKKIKOULU	1925-96	713 NIMENMUUTOS -78
*LIEKSAN MUSIIKKIOPISTO	1925-96	713 NIMENMUUTOS -79
*LIEKSAN YHTEISLYSEO	0425-10	152 NIMENMUUTOS -73
LIEVESTUOREEN KANSALAIPOPISTO	2188-13	192
LIEVESTUOREEN LUKIO	0426-50	162
*LIEVESTUOREEN YHTEISKOULU	0426-50	161 NIMENMUUTOS -74
LIIKENNELAITOKSEN AMMATTIKOULU	1185-18	339
LIKENNELAITOKSEN AMMATTIKOULU	1581-42	440
LIMINGAN EMÄNTÄKOULU	1371-46	740
LIMINGAN KANSANOPISTO	1660-87	191
LIMINGAN LUKIO	0427-83	162
LIMINGAN SEUDUN MUSIIKKIOPISTO	1990-96	713
*LIMINGAN YHTEISKOULU	0427-83	161 NIMENMUUTOS -74
LINIKKALAN LUKIO	0058-22	162

NIMI	NUMERO	TYYPPI	
*LINNAJOEN YHTEISKOULU	0657-27	161	YHD.-75 ENT.0109-05
LINNALAN KANSALAI SOPISTO	2146-63	192	
LINNAN LUKIO	0252-67	162	
LINNANKOSKEN LUKIO	0657-27	162	
LINNANPELLON LUKIO	0308-53	162	
LINNOITUKSEN LUKIO	0071-66	162	
LIPERIN AMMATTIKOULU	1173-87	333	
LIPERIN KANSALAI SOPISTO	2156-37	192	
LIPERIN LUKIO	0428-66	162	
*LIPERIN YHTEISKOULU	0428-66	161	NIMENMUUTOS -74
LME-AMMATTIKOULU	1191-69	331	
LOHJAN AMMATTIKOULU	1080-48	322	
*LOHJAN KALKKITEHDAS, KONEPAJAK.	1155-55	331	NIMENMUUTOS -75
LOHJAN KAUPPAOPPILAITOS	1242-43	511	
LOHJAN LUKIO	0429-40	162	
LOHJAN MUSIIKKIOPISTO	1965-89	713	
LOHJAN TALOUSALUEEN KONEPAJAK.	1155-55	331	
LOHJAN TYÖVÄENOPISTO	2032-60	192	
*LOHJAN YHTEISKOULU	0054-67	163	PERUSK. -76
*LOHJAN YHTEISLYSED	0429-40	152	NIMENMUUTOS -76
*LOHTAJAN YHTEISKOULU	0055-82	163	PERUSK. -74
LOIMAAN AMMATTIKOULU	1081-21	322	
LOIMAAN EV.KANSANOPISTO	1661-60	191	
LOIMAAN KAUPPAOPPILAITOS	1243-26	511	
LOIMAAN KOTITEOLLISUUSKOULU	1809-06	340	
LOIMAAN LUKIO	0430-88	162	
LOIMAAN MAATALOUSOPPILAITOS	1476-16	210	
LOIMAAN TALOUSKOULU	1381-10	740	
LOIMAAN TYÖVÄENOPISTO	2072-95	192	
*LOIMAAN YHTEISKOULU	0430-88	161	NIMENMUUTOS -76
*LOIMAAN-METSÄMAAN KUNN. KESKIK.	0230-56	141	PERUSK. -76
LOKOMON KONEPAJAKOULU	1122-30	331	
*LOPEN KUNNALL.KESKIKOULU	0231-30	141	PERUSK. -76
LOPEN OPISTO	2105-96	192	
*LOUHELAN LUKIO	0196-17	162	NIMENMUUTOS -80
*LOUN-SUOM.SAVIALUEEN MAAMIESK.	1476-16	211	NIMENMUUTOS -59
*LOUNAIS-HÄMEEN AMMATTIOPPIL.	1059-60	322	NIMENMUUTOS -59
LOUNAIS-HÄMEEN KAUPPAOPPILAIT.	1244-09	511	
*LOUNAIS-SUOMEN KR.KANSANOPISTO	1690-32	191	NIMENMUUTOS -26
*LOUNAIS-SUOMEN KARJANHOITOK.	1506-77	211	NIMENMUUTOS -31
LOUNAIS-SUOMEN METSÄKOULU	1544-48	220	
*LOVIISAN YHTEISLYSEOD	0431-61	152	NIMENMUUTOS -75
LOVISA GYMNASIUM	0432-45	162	
LOVISA SV. MEDBORGARINSTITUT	2051-66	192	
*LOVISA SVENSKA SAMLYCEUM	0432-45	152	NIMENMUUTOS -75
*LUOSTARIVUOREN YHTEISLYSEOD	0838-94	152	NIMENMUUTOS -76
LUOSTARIVUOREN LUKIO	0838-94	162	
LUTHER-OPISTO	1662-44	191	
*LUUMÄEN KUNNALL.KESKIKOULU	0232-13	141	PERUSK. -73
LYBECKERIN KOTITEOLLISUUSKOULU	1810-45	340	

NIMI	NUMERO	TYYPPI	
LYSEONMÄEN LUKIO	0079-50	162	
LÄNSTI-HELSINGIN MUSIIKKIKOULU	1967-46	713	
*LÄNSTI-KARJ.KIERT.KOTITEOLL.K.	1805-83	340	YHDISTETTY -70
LÄNSTI-POHJAN AMMATTIKOULU	1082-04	322	
LÄNSTI-POHJAN AMM.KURSSIKESKUS	1615-26	751	
LÄNSTI-POHJAN MUSIIKKIOPISTO	1955-08	713	
LÄNSTI-PORIN LUKIO	0914-83	162	
LÄNSTI-SUOMEN KANSANOPISTO	1663-27	191	
*LÄNSTI PUISTON LUKIO	0287-90	162	NIMENMUUTOS -79
LÄRKKULLA-STIFTELS.FOLKAKADEMI	1664-00	191	
*LÄROVERK.FÖR GOSSAR O.FLICKOR	0402-25	161	YHD.-73 ENT.0433-28
LÖNNBECKSKA GYMNASIET	0562-21	162	
LÖNNROTIN LUKIO	0412-64	162	
LÖNNSTRÖM-YHTIÖITT.KONEPAJAK.	1123-13	331	
*MAANINGAN KESKIKOULU	0020-50	154	PERUSK. -75
*MAASEJDUN AMMATILL.KOULUKESKUS	1811-28	340	NIMENMUUTOS -72
MAATALOUSNORMAALIKOULU	1477-31	210	
*MADETOJAN LUKIO	0604-13	162	NIMENMUUTOS -81
MADETOJAN MUSIIKKILUKIO	0604-13	162	
MAINDSGRAAFIKKOJEN KOULU	1715-90	711	
MALAX-KORSNÄS MEDBORG.INSTITUT	2228-49	192	
*MALMIN KAUPALL. KESKIKOULU	0501-09	163	NIMENMUUTOS -65
*MALMIN KAUPPAOPISTO	1245-99	511	NIMENMUUTOS -81
MALMIN KAUPPAOPPILAITOS	1245-99	511	
MALMIN LUKIO	0501-09	162	
*MALMIN YHTEISKOULU	0501-09	161	NIMENMUUTOS -77
*MALMINPÄÄN KESKIKOULU	0056-65	163	PERUSK. -74
*MANNERHEIMINTIEN YHTEISKOULU	0502-99	161	NIMENMUUTOS -77
MANNERHEIMINTIEN LUKIO	0502-99	162	
*MANNERHEIMLIITON LASTENHOIT.K.	1328-57	620	NIMENMUUTOS -67
*MANSIKKA-AHON YHTEISKOULU	0448-05	163	PERUSK. -75
MARKKINDINTI-INSTITUUTTI	1426-58	520	
MARTENS TRÄDGÄRDSSKOLA	1518-08	210	
MARTINLAAKSON LUKIO	0059-05	162	
*MARTINLAAKSON YHTEISKOULU	0059-05	161	NIMENMUUTOS -77
*MARTTILAN LUKIO	0763-36	162	NIMENMUUTOS -77
*MARTTILAN YHTEISLYSEOD	0763-36	152	YHD.-75 ENT.0762-52
MATINKYLÄN AMMATTIKOULU	1193-26	323	
*MATINKYLÄN KESKIKOULU	0397-22	163	PERUSK. -77
MATTLIDENS GYMNASIUM	0128-77	162	
*MATTLIDENS SKOLA OCH GYMNASIUM	0128-77	161	NIMENMUUTOS -77
MAUNULAN YHTEISKOULU	0503-72	166	
*MEDBORGARINST.I GAMLAKARLEBY	2221-79	192	NIMENMUUTOS -77
MEILAHDEN LUKIO	0504-55	162	
*MEILAHDEN YHTEISKOULU	0504-55	161	NIMENMUUTOS -77
*MELLANSKOLAN I HANGÖ	0073-64	154	NIMENMUUTOS -25

NIMI	NUMERO	TYYPPI	
MELLERSTA NYLANDS YRKESSKOLA	1197-55	322	
*MELTAUKSEN KUNNALL.KESKIKOULU	0350-68	141 PERUSK.	-72
MERI-PORIN LUKIO	0437-57	162	
MERIKARVIAN KANSALAI SOPISTO	2073-78	192	
MERIKARVIAN LUKIO	0505-39	162	
*MERIKARVIAN YHTEISKOULU	0505-39	161 NIMENMUUTOS	-76
MERIKOSKEN AMMATTIKOULU	1174-60	333	
MERIKOSKEN KAUPPAOPPILAITOS	1282-36	512	
MERIKOSKEN LUKIO	0831-18	162	
*MERIKOSKEN YHTEISLYSEO	0599-10	152 NIMENMUUTOS	-60
*MERIPUISTON LUKIO	0272-06	162 YHD.-74 ENT.	0273-96
MERISOTAKOULU	1863-58	839	
MERIVARTIOKOULU	1850-38	722	
MESSUKYLÄN LUKIO	0506-12	162	
*MESSUKYLÄN YHTEISKOULU	0506-12	161 NIMENMUUTOS	-76
*METALLITEOS OY:N AMMATTIKOULU	1184-35	331 YHDISTETTY	-69
*METSÄ-JUKOLA, KURSSIKESKUS	1544-48	229 NIMENMUUTOS	-64
*MIEHIKKÄLÄN KUNN.KESKIKOULU	0233-61	141 PERUSK.	-74
MIKKELIN AMM.KURSSIKESKUS	1598-92	751	
MIKKELIN AMMATTIKOULU	1102-91	322	
MIKKELIN KANSALAI SOPISTO	2147-47	192	
MIKKELIN KAUPPAOPPILAITOS	1246-72	511	
*MIKKELIN KESKIKOULU	0655-60	163 NIMENMUUTOS	-63
*MIKKELIN KIERT.KOTITEDLL.KOULU	1793-04	340 YHDISTETTY	-70
MIKKELIN KOTITEDLLISUUSKOULU	1812-01	340	
*MIKKELIN LYSEO	0507-52	152 NIMENMUUTOS	-72
MIKKELIN LYSEON LUKIO	0507-52	162	
*MIKKELIN MLKN KUNN.KESKIKOULU	0234-86	141 PERUSK.	-73
MIKKELIN MUSIIKKIOPISTO	1966-62	713	
MIKKELIN SAIR.HOITO-OPPIL.	1309-92	610	
MIKKELIN TALOUSKOULU	1397-87	740	
MIKKELIN TEKN. OPPILAITOS	1013-81	310	
*MIKKELIN TYTTÖLYSEO	0508-85	152 NIMENMUUTOS	-72
*MIKKELIN YHTEISLYSEO	0508-85	152 NIMENMUUTOS	-74
MIKKELIN YHTEISKOULUN LUKIO	0509-68	162	
*MIKKELIN YHTEISKOULU	0509-68	161 NIMENMUUTOS	-74
*MINERVA SKOLAN	0562-21	161 YHD.-77 ENT.	0402-25
MINNA CANTHIN LUKIO	0510-65	162	
*MINNA CANTHIN YHTEISKOULU	0510-65	161 NIMENMUUTOS	-75
MOUHTJÄRVEN LUKIO	0511-80	162	
*MOUHTJÄRVEN YHTEISKOULU	0511-80	161 NIMENMUUTOS	-74
*MUHOKSEN KUNNALL.KESKIKOULU	0235-69	141 PERUSK.	-74
MUHOKSEN LUKIO	0512-63	162	
*MUHOKSEN YHTEISKOULU	0512-63	161 NIMENMUUTOS	-68
MUKKULAN LUKIO	0522-38	162	
*MUKKULAN YHTEISKOULU	0522-38	161 NIMENMUUTOS	-75
*MUNKKINIEMEN MUSIIKKIKOULU	1967-46	713 NIMENMUUTOS	-75
MUNKKINIEMEN YHTEISKOULU	0513-47	166	
MUNKKIVUOREN LUKIO	0514-20	162	
*MUNKKIVUOREN YHTEISKOULU	0514-20	162 NIMENMUUTOS	-79

NIMI	NUMERO	TYYPPI	
*MUNKSÄS SVENSKA SAMSKOLA	0561-48	161 YHD.-77 ENT.	0515-03
*MUNSALA MEDBORGARINSTITUT	2226-82	192 YHD.-75 ENT.	2225-59
*MUONION KUNNALL.KESKIKOULU	0236-43	141 PERUSK.	-72
MUONION LUKIO	0466-93	162	
MURIKAN OPISTO	1775-22	191	
*MUSEDÄEN LUKIO	0835-48	162 NIMENMUUTOS	-79
*MUSIIKKI LUKIO	0328-59	162 NIMENMUUTOS	-77
MUSTIALAN MAATALOUSOPPILAITOS	1478-89	210	
*MUURAMEN-SÄYNÄTSAL.KUNN.KOK.KK	0237-26	141 PERUSK.	-73
*MUUROLAN KUNNALL.KESKIKOULU	0351-42	141 PERUSK.	-72
MUUROLAN LUKIO	0525-84	162	
*MUUROLAN YHTEISKOULU	0525-84	161 NIMENMUUTOS	-70
*MUURUVEDEN KOTITALOUSKOULU	1382-43	742 LAKANNUT	-80
*MUURUVEDEN KUNNALL.KESKIKOULU	0238-09	141 PERUSK.	-73
MUURUVEDEN MAATALOUSOPPILAITOS	1479-62	210	
MYLLYHARJUN LUKIO	0431-61	162	
*MYLLYKOSKEN AMMATTIKOULU	1124-61	322 NIMENMUUTOS	-75
MYLLYKOSKEN LUKIO	0516-93	162	
*MYLLYKOSKEN YHTEISKOULU	0516-93	161 NIMENMUUTOS	-75
MYLLYPURON LUKIO	0523-11	162	
*MYLLYPURON YHTEISKOULU	0523-11	161 NIMENMUUTOS	-77
*MYLLYTULLIN YHTEISLYSEO	0598-37	152 YHD.-74 ENT.	0600-90
MYNÄMÄEN KOTITEDLLISUUSKOULU	1813-91	340	
MYNÄMÄEN LUKIO	0517-76	162	
MYNÄMÄEN SEUD. KANSALAI SOPISTO	2066-44	192	
*MYNÄMÄEN YHTEISKOULU	0517-76	161 NIMENMUUTOS	-76
*MYYNTI- JA MAINOSKOULU	1426-58	520 NIMENMUUTOS	-69
MYYRMÄEN AMMATTIKOULU	1205-63	323	
*MYYRMÄEN KESKIKOULU	0476-67	163 PERUSK.	-77
MYYRMÄEN LUKIO	0327-19	162	
*MYYRMÄEN YHTEISKOULU	0327-19	161 NIMENMUUTOS	-77
MÄKELÄNRINTEEN LUKIO	0518-59	162	
*MÄKELÄNRINTEEN YHTEISKOULU	0518-59	166 NIMENMUUTOS	-80
MÄNTSÄLÄN KANSALAI SOPISTO	2033-85	192	
*MÄNTSÄLÄN KUNN.KESKIKOULU	0452-99	141 PERUSK.	-75
MÄNTSÄLÄN LUKIO	0519-33	162	
MÄNTSÄLÄN MAATALOUSOPPILAITOS	1480-44	210	
*MÄNTSÄLÄN YHTEISKOULU	0519-33	161 NIMENMUUTOS	-72
MÄNTYHARJUN KANSALAI SOPISTO	2148-20	192	
MÄNTYHARJUN LUKIO	0520-71	162	
*MÄNTYHARJUN YHTEISKOULU	0520-71	161 NIMENMUUTOS	-74
MÄNTÄN AMMATTIKOULU	1083-94	322	
MÄNTÄN KAUPPAOPPILAITOS	1247-55	511	
MÄNTÄN LUKIO	0521-54	162	
MÄNTÄN TYÖVÄENOPISTO	2106-79	192	
*MÄNTÄN YHTEISKOULU	0521-54	161 NIMENMUUTOS	-75

NIMI	NUMERO	TYYPPI	
NAANTALIN MUSIIKKIKOULU	1996-82	713	
NAANTALIN TYÖVÄENOPISTO	2074-51	192	
*NAANTALIN YHTEISKOULU	0552-56	161	NIMENMUUTOS -76
NAKKILAN LUKIO	0553-30	162	
*NAKKILAN YHTEISKOULU	0553-30	161	NIMENMUUTOS -76
NASTOLAN KANSALAI SOPISTO	2107-52	192	
NASTOLAN LUKIO	0877-21	162	
*NIINISALON YHTEISKOULU	0060-44	163	PERUSK. -74
NIINI VAARAN LUKIO	0667-33	162	
*NIITTYLAHDEN KANSANOPISTO	1671-35	191	NIMENMUUTOS -29
NIKKARILAN KUULOVAMM. TALOUSK.	1414-11	740	
*NIKKARILAN KUURJOJEN TALOUSK.	1414-11	747	NIMENMUUTOS -78
NIKKARILAN METSÄOPISTO	1533-41	220	
NIKKARILAN METSÄTYÖKOULU	1556-35	220	
NIKKARIN LUKIO	0324-79	162	
*NIKKILÄN MIELISAIRAANHOITOK.	1295-56	610	YHDISTETTY -69
NILSIÄN KANSALAI SOPISTO	2170-96	192	
*NILSIÄN KUNNALL. KESKIKOULU	0239-99	141	PERUSK. -73
NILSIÄN LUKIO	0554-13	162	
*NILSIÄN YHTEISKOULU	0554-13	161	NIMENMUUTOS -70
*NILSIÄN YHTEISLUKIO	0554-13	162	NIMENMUUTOS -75
NIVALAN AMMATTIKOULU	1084-77	322	
NIVALAN KANSALAI SOPISTO	2241-18	192	
NIVALAN KOTITEOLLISUUSKOULU	1814-74	340	
NIVALAN LUKIO	0555-46	162	
*NIVALAN YHTEISKOULU	0555-46	161	NIMENMUUTOS -74
*NIVAVAARAN KUNNALL. KESKIKOULU	0352-25	141	PERUSK. -72
*NOJANMAAN KUNN. KESKIKOULU	0462-63	141	PERUSK. -75
*NOKIA OY:N ELEKTRONIIKKAKOULU	1202-58	331	NIMENMUUTOS -78
NOKIAN AMMATTIKOULU	1048-07	323	
NOKIAN LUKIO	0556-86	162	
NOKIAN TYÖVÄENOPISTO	2108-36	192	
*NOKIAN YHTEISKOULU	0556-86	161	NIMENMUUTOS -76
*NOORMARKUN KUNNALL. KESKIKOULU	0240-21	141	PERUSK. -76
NOUSIAISTEN LUKIO	0480-46	162	
*NUMMEN LUKIO	0557-69	162	NIMENMUUTOS -82
*NUMMEN YHTEISKOULU	0557-69	161	NIMENMUUTOS -76
NUMMI-PUSULAN KANSALAI SOPISTO	2296-95	192	
NUMMI-PUSULAN LUKIO	0557-69	162	
NURMEKSEN EV. OPISTO	1665-90	191	
NURMEKSEN KAUPPAOPPILAITOS	1277-74	511	
NURMEKSEN LUKIO	0558-43	162	
NURMEKSEN MAATALOUSOPPILAITOS	1481-84	210	
*NURMEKSEN YHTEISLYSEO	0558-43	152	NIMENMUUTOS -73
NURMIJÄRVEN AMMATTIKOULU	1049-97	323	
NURMIJÄRVEN YHTEISKOULU	0559-26	166	
NURMON LUKIO	0527-41	162	
*NYA SVENSKA FLICKSKOLAN	0025-63	163	NIMENMUUTOS -70
*NYA SVENSKA LÄROVERKET I HFORS	0561-48	161	NIMENMUUTOS -77
*NYA SVENSKA SAMSKOLAN	0562-21	161	NIMENMUUTOS -77

NIMI	NUMERO	TYYPPI	
NYKARLEBY ARBETARINSTITUT	2226-82	192	
NYKARLEBY GYMNASIUM	0563-04	162	
*NYKARLEBY SAMLYCEUM	0563-04	152	NIMENMUUTOS -73
NÄKÖVAMMAISTEN AMMATTIKOULU	1175-44	333	
*NÄRPES FOLKHÖGSKOLA	1688-85	191	NIMENMUUTOS -62
NÄRPES GYMNASIUM	0456-12	162	
NÄRPES MEDBORGARINSTITUT	2227-65	192	
*OITIN YHTEISKOULU	0077-94	163	NIMENMUUTOS -49
ONKAMON METSÄKOULU	1545-88	220	
ONKILAHDEN LUKIO	0593-24	162	
*ONKILAHDEN YHTEISKOULU	0593-24	161	NIMENMUUTOS -75
OPETTAJA OPISTON AMMATTIKOULU	1196-72	321	
*OPTIKKO-OPISTO	1186-41	339	LAKANNUT -78
ORIMATTILAN KANSALAI SOPISTO	2034-68	192	
ORIMATTILAN KOTITALOUSOPISTO	1356-03	740	
*ORIMATTILAN KUNNALL. KESKIKOULU	0241-04	141	PERUSK. -73
ORIMATTILAN LUKIO	0594-07	162	
*ORIMATTILAN YHTEISKOULU	0594-07	161	NIMENMUUTOS -70
ORIONIN LABORANTTIKOULU	1125-86	331	
*ORIPÄÄN-PÖYTYÄN KUNN. KESKIK.	0242-94	141	LAKANNUT -76
ORIVEDEN LUKIO	0595-97	162	
ORIVEDEN OPISTO	1666-73	191	
ORIVEDEN SEUD. KANSALAI SOPISTO	2109-19	192	
ORIVEDEN SEUDUN AMMATTIKOULU	1085-50	322	
*ORIVEDEN YHTEISKOULU	0595-97	161	NIMENMUUTOS -75
OSARAN MAATALOUSOPPILAITOS	1482-67	210	
OTAVAN MAATALOUSOPPILAITOS	1483-41	210	
OTAVAN OPISTO	1667-56	191	
OTSOLAN KANSALAI SOPISTO	2075-35	192	
*OTTTELINSKA GYMNASIET	0777-30	162	NIMENMUUTOS -82
OULAISTEN KAUPPAOPPILAITOS	1248-39	511	
OULAISTEN LUKIO	0596-70	162	
OULAISTEN TALOUSKOULU	1398-60	740	
*OULAISTEN YHTEISKOULU	0596-70	161	NIMENMUUTOS -74
OULAS-OPISTO	2242-58	192	
OULUJOKI-OPISTO	2243-81	192	
OULUJÄRVEN KANSALAI SOPISTO	2244-64	192	
OULUN AMM. KURSSIKESKUS	1599-75	751	
OULUN AMMATTIKOULU	1050-28	323	
OULUN DI AKONIAOPISTO	1310-24	610	
OULUN KANSALAI SOPISTO	2245-48	192	
*OULUN KAUP-TEKNILL. YHT. KOULU	0499-52	163	NIMENMUUTOS -65
OULUN KAUPPAOPPILAITOS	1249-12	511	
*OULUN KAUPUNGIN MUSIIKKIOPISTO	1968-29	713	NIMENMUUTOS -78
OULUN KAUPUNGIN KONSERVATORIO	1968-29	713	
*OULUN KESKIKOULU	0599-10	154	NIMENMUUTOS -55

NIMI	NUMERO	TYYPPI
*OULUN KESKIKOULU	0401-42 163	NIMENMUUTOS -62
OULUN KOTITEOLLISUUSKOULU	1815-57 340	
OULUN LASTENTARHANOP. OPISTO	1759-06 821	
*OULUN LYSEO	0598-37 152	NIMENMUUTOS -71
OULUN LYSEON LUKIO	0598-37 162	
*OULUN MUSIIKKIOPISTO	3604-13 161	NIMENMUUTOS -74
OULUN NORMAALIKOULU	0599-10 171	
*OULUN NORMAALILYSEO	0599-10 151	NIMENMUUTOS -74
OULUN SAIR.HOITO-OPPILAITOS	1311-07 610	
OULUN TALOUSKOULU	1399-44 740	
OULUN TEKNILLINEN OPPILAITOS	1014-64 310	
*OULUN TEOLLISJUDEN AMMATTIK.	1201-75 331	YHD.-78 ENT.1126-69
*OULUN TYTTÖLYSEO	0600-90 152	NIMENMUUTOS -71
OULUN TYÖVÄENOPISTO	2246-21 192	
*OULUN YHTEISLYSEO	0601-73 152	NIMENMUUTOS -74
OULUN YLIOPISTO	1904-67 811	
OULUNKYLÄN POP-JAZZ MUS.KOULU	1995-18 713	
OULUNKYLÄN YHTEISKOULU	0597-53 166	
*OULUNSUUN YHTEISKOULU	0603-30 161	NIMENMUUTOS -74
OUNASVAARAN LUKIO	0063-90 162	
*OUNASVAARAN YHTEISKOULU	0063-90 161	NIMENMUUTOS -72
OUTOKUMMUN KAIVOKSEN AMM.KOULU	1127-43 331	
OUTOKUMMUN LUKIO	0602-56 162	
OUTOKUMMUN OPISTO	2157-10 192	
*OUTOKUMMUN YHTEISKOULU	0602-56 161	NIMENMUUTOS -74
OYAKO OY:N AMMATTIKOULU	1146-08 331	
OY NOKIA AB:N TEOLLISUUSOPPIL.	1202-58 331	
OY SISU-AUTO AB:N AMMATTIKOULU	1138-57 331	

PAASIKIVI-OPISTO	1774-49 191	
PAAVOLIN SRK:N MUSIIKKIOPISTO	1991-79 713	
*PAAVOLAN KANSALAISSOPISTO	2247-04 192	NIMENMUUTOS -75
*PAAVOLAN KUNNALL.KESKIKOULU	0243-77 141	PERUSK. -74
PADASJOEN LUKIO	0672-69 162	
*PADASJOEN YHTEISKOULU	0672-69 161	NIMENMUUTOS -75
PAIMION AMM.KURSSIKESKUS	1600-49 751	
PAIMION KANSALAISSOPISTO	2076-18 192	
PAIMION LUKIO	0634-33 162	
*PAIMION MAATALOUSKERHO-OPISTO	1454-04 210	YHD.-80 ENT.1484-24
PAIMION MUSIIKKIKOULU	1994-19 713	
*PAIMION YHTEISKOULU	0634-33 161	NIMENMUUTOS -76
PAJULAHDEN URHEILUOPISTO	1727-21 731	
PALOKAN LUKIO	0485-58 162	
*PALOMÄEN LUKIO	0295-41 162	NIMENMUUTOS -80
PALTAMON KANSALAISSOPISTO	2248-94 192	
PALTAMON LUKIO	0635-16 162	
*PALTAMON YHTEISLYSEO	0635-16 152	NIMENMUUTOS -73

NIMI	NUMERO	TYYPPI
*PANSION YHTEISKOULU	0636-49 161	NIMENMUUTOS -76
PANSSARI KOULU	1853-84 721	
*PAPPILANSALMEN LUKIO	0070-18 162	NIMENMUUTOS -80
PARAISTEN LUKIO	0526-67 162	
PARAISTEN SUOM.TYÖVÄENOPISTO	2077-41 192	
*PARAISTEN SUOMAL.KESKIKOULU	0064-73 163	PERUSK. -73
PARGAS SV.ARBETARINSTITUT	2091-50 192	
*PARGAS SVENSKA SAMSKOLA	0637-89 161	NIMENMUUTOS -73
PARGAS SVENSKA SAMGYMNASIUM	0637-89 162	
PARIKKALAN LUKIO	0638-62 162	
PARIKKALAN MAATALOUSOPPILAITOS	1485-07 210	
*PARIKKALAN YHTEISLYSEO	0638-62 152	NIMENMUUTOS -75
PARKANON KANSALAISSOPISTO	2078-81 192	
*PARKANON KUNNALL.KESKIKOULU	0244-50 141	PERUSK. -74
PARKANON LUKIO	0639-46 162	
*PARKANON MUSIIKKIOPISTO	1992-52 713	NIMENMUUTOS -78
*PARKANON YHTEISKOULU	0639-46 161	NIMENMUUTOS -70
*PARKANON YHTEISLUKIO	0639-46 162	NIMENMUUTOS -74
PAROLAN LUKIO	0665-35 162	
PAROLAN SEUD.KANSALAISSOPISTO	2110-57 192	
*PAROLAN YHTEISKOULU	0665-35 161	NIMENMUUTOS -76
PARTAHARJUN OPISTO	1668-30 191	
PATENIEMEN LUKIO	0674-26 162	
*PATENIEMEN YHTEISKOULU	0674-26 161	NIMENMUUTOS -74
PEDERSÖRE GYMNASIUM	0481-29 162	
PEDERSÖRE MEDBORGARINSTITUT	2298-51 192	
*PEDERSÖRENEJD. KOMM.FÖRSÖKSM.SK	0245-34 141	PERUSK. -71
PEIPOHJAN AMMATTIKOULU	1086-34 322	
PELKOSENNIEMEN LUKIO	0498-79 162	
*PELKOSENNIEMEN KUNN.KESKIKOULU	0246-17 141	PERUSK. -72
PELLON KANSALAISSOPISTO	2264-02 192	
PELLON LUKIO	0640-84 162	
*PELLON YHTEISKOULU	0640-84 161	NIMENMUUTOS -72
*PELTOLAN YHTEISKOULU	0398-05 163	PERUSK. -77
*PELTOSALMEN KOTITALOUSKOULU	1373-02 743	YHD.-76 ENT.1383-83
PELTOSALMEN MAATALOUSOPPIL.	1486-97 210	
PERHENIEMEN EVANKELINEN OPISTO	1681-09 191	
*PERHON KUNNALL.KESKIKOULU	0247-57 141	PERUSK. -74
PERHON LUKIO	0529-07 162	
PERHONJOKILAAKSON KANSALAISSOP.	2212-88 192	
*PERKJÄRVEN NAISKOTITEOLL.KOULU	1789-26 340	NIMENMUUTOS -45
PERNIÖN KANSALAISSOPISTO	2079-64 192	
*PERNIÖN KUNN. KESKIKOULU	0440-52 141	PERUSK. -76
PERNIÖN LUKIO	0641-67 162	
*PERNIÖN YHTEISKOULU	0641-67 161	NIMENMUUTOS -71
PERNON LUKIO	0636-49 162	
*PERTUNMAAN KUNNALL.KESKIKOULU	0248-80 141	PERUSK. -73
*PERÄPOHJOLAN KIERT.NAISKOTIT.K	1826-05 340	YHDISTETTY -70
*PERÄPOHJOLAN KIERT.MIESKOTIT.K	1835-38 340	YHDISTETTY -68
PERÄPOHJOLAN OPISTO	1669-13 191	

NIMI	NUMERO	TYYPPI	
*PERÄSEINÄJOEN KESKIKOULU	0021-34	154 PERUSK.	-75
PERÄSEINÄJOEN LUKIO	0486-32	162	
PETÄJÄVEDEN KOTITEOLL.KOULU	1816-31	340	
PETÄJÄVEDEN LUKIO	0664-51	162	
*PETÄJÄVEDEN YHTEISKOULU	0664-51	161 NIMENMUUTOS	-74
PIEKSÄMÄEN AMMATTIKOULU	1087-17	322	
PIEKSÄMÄEN KAUPPAOPPILAITOS	1250-59	511	
*PIEKSÄMÄEN KAJP.KESKIKOULU	0108-22	163 PERUSK.	-74
PIEKSÄMÄEN LJKIO	0642-41	162	
*PIEKSÄMÄEN MLKN-JÄPPILÄN K.KK.	0249-63	141 NIMENMUUTOS	-70
PIEKSÄMÄEN TYÖVÄENOPISTO	2149-03	192	
*PIEKSÄMÄEN YHTEISLYSEO	0642-41	152 NIMENMUUTOS	-74
*PIEKSÄMÄEN YHTEISLUKIO	0642-41	162 NIMENMUUTOS	-75
PIELAVEDEN KANSALAI SOPISTO	2171-79	192	
*PIELAVEDEN KUNNALL.KESKIKOULU	0250-69	141 PERUSK.	-74
PIELAVEDEN LUKIO	0643-24	162	
PIELISENKARJALAN MUSIIKKIKOULU	1925-96	713	
*PIELISENSUUN YHTEISLYSEO	0194-50	152 NIMENMUUTOS	-62
*PIELISJOEN YHTEISKOULU	0667-33	161 NIMENMUUTOS	-74
*PIELISJÄRVEN KR.KANSANOPISTO	1670-51	191 NIMENMUUTOS	-75
*PIELISJÄRVEN YHTEISLYSEO	0644-07	152 NIMENMUUTOS	-73
*PIENVILJELYSNEUVOJAOPISTO	1456-77	211 NIMENMUUTOS	-66
PIETARSAAREN KAUPPAOPPILAITOS	1251-33	511	
PIETARSAAREN LUKIO	0645-97	162	
PIETARSAAREN SEUD. MUS. KOULU	1928-36	713	
PIETARSAAREN SRK:N MUS. KOULU	1922-40	713	
PIETARSAAREN TYÖVÄENOPISTO	2213-61	192	
*PIETARSAAREN YHTEISLYSEO	0645-97	152 NIMENMUUTOS	-73
PIHTIPUTAAN KANSALAI SOPISTO	2189-38	192	
*PIHTIPUTAAN KUNNALL.KESKIKOULU	0331-62	141 PERUSK.	-73
PIHTIPUTAAN LUKIO	0668-81	162	
*PIIKKIÖN KUNNALL.KESKIKOULU	0332-87	141 PERUSK.	-76
PIIPPOLAN KOTITEOLLISUUSKOULU	1817-14	340	
*PIISPANMÄEN LUKIO	0759-57	162 NIMENMUUTOS	-81
PIONEERIKOULU	1857-07	839	
PIRKANMAAN AMMATTIKOULU	1088-40	322	
PIRKANMAAN MUSIIKKIOPISTO	1979-83	713	
PIRKANMAAN SAIR.HOITO-OPPIL.	1312-97	610	
*PIRKANMAAN YHTEISKOULU	0646-70	161 NIMENMUUTOS	-76
PIRKKALAN KANSALAI SOPISTO	2111-31	192	
PIRKKALAN YHTEISLUKIO	0400-68	162	
*PIRTTIKOSKEN KUNN.KESKIKOULU	0353-08	141 PERUSK.	-72
*PITKÄRANNAN KESKIKOULU	0308-53	154 NIMENMUUTOS	-44
PITÄJÄNMÄEN SRK:N MUS.KOULU	1927-52	713	
POHJ.-KARJALAN AMM.KURSSIKESK.	1603-95	751	
POHJ.-SUOMEN TEOLLISUUSOPISTO	1201-75	339	
*POHJ.SATAKUNNAN MUSIIKKIOPISTO	1992-52	713 NIMENMUUTOS	-79
POHJ-HELSENGIN MUSIIKKIOPISTO	1969-02	713	
POHJ-HÄMEEN EMÄNTÄKOULU	1417-67	740	
*POHJ-HÄMEEN MAATALOUSOPPIL.	1487-70	211 LAKANNUT	-71

NIMI	NUMERO	TYYPPI	
*POHJ-KARJALAN KARJATALOUSKOULU	1488-53	211 LAKANNUT	-71
POHJ-KARJALAN KESKUSAMM.KOULU	1035-93	321	
*POHJ-KARJALAN KARJANHOITOKOULU	1449-44	210 NIMENMUUTOS	-80
*POHJ-KARJALAN MIESKOTITEOLL.K.	1790-64	340 YHD.-76 ENT.1838-43	
POHJ-KARJALAN SAIR.HOITO-OPPIL	1313-70	610	
*POHJ-KUUSAMON KUNN.KESKIKOULU	0225-95	141 PERUSK.	-72
POHJ-POHJANMAAN KESKUSAMM.K.	1036-76	321	
*POHJ-POHJANMAAN MAATALOUSOPPIL	1489-37	210 NIMENMUUTOS	-80
POHJ-PÄIJÄNTEEN KANSALAI SOP.	2190-35	192	
POHJ-SATAKUNNAN KANSANOPISTO	1672-18	191	
POHJ-SATAKUNNAN KAUPPAOPPIL.	1252-16	511	
POHJ-SATAKUNNAN AMMATTIKOULU	1090-12	322	
POHJ-SAVON AMMATTIOPPILAITOS	1091-52	322	
*POHJ-SAVON KARJATALOUSKOULU	1486-97	211 YHD.-77 ENT.1490-75	
POHJAN TYÖVÄENOPISTO	2035-42	192	
POHJANMAAN YRITTÄJÄOPISTO	1292-00	520	
POHJOIS-ESPOON LUKIO	0434-01	162	
POHJOIS-HAAGAN YHTEISKOULU	0647-53	166	
*POHJOIS-HELSENGIN YHTEISKOULU	0648-37	161 NIMENMUUTOS	-77
POHJOIS-HELSENGIN LUKIO	0648-37	162	
POHJOIS-KARJALAN EMÄNTÄKOULU	1372-29	740	
POHJOIS-KARJALAN OPISTO	1671-35	191	
POHJOIS-KYMEN MUSIIKKIOPISTO	1970-41	713	
POHJOIS-LAPIN AMMATTIKOULU	1089-80	322	
*POHJOIS-SAVON KANSANOPISTO	1673-33	191 NIMENMUUTOS	-82
POHJOIS-SAVON METSÄKOULU	1546-61	220	
POHJOIS-SAVON OPISTO	1673-33	191	
POHJOIS-TAPIOLAN LUKIO	0649-10	162	
*POHJOIS-TAPIOLAN YHTEISKOULU	0649-10	161 NIMENMUUTOS	-77
POHJOISPUISTON LUKIO	0097-33	162	
POHJOLAN OPISTO	1674-81	191	
POHJOLANRINTEEN LUKIO	0736-63	162	
POJO ARBETARINSTITUT	2052-40	192	
*POKKITÖRMÄN YHTEISLYSEO	0598-37	152 NIMENMUUTOS	-74
POLIISSIN KURSSIKESKUS	1710-87	723	
POLIISSIOPISTO	1723-41	723	
POLTINAHON LUKIO	0650-57	162	
*POLTINAHON YHTEISKOULU	0650-57	161 NIMENMUUTOS	-76
POLVIJÄRVEN KANSALAI SOPISTO	2158-43	192	
*POLVIJÄRVEN KUNNALL.KESKIKOULU	0333-60	141 PERUSK.	-74
POLVIJÄRVEN LUKIO	0467-76	162	
POMARKUN LUKIO	0651-31	162	
*POMARKUN YHTEISKOULU	0651-31	161 NIMENMUUTOS	-76
PORIN AMMATILL.KURSSIKESKUS	1612-86	751	
PORIN DIAKONIAOPISTO	1314-53	610	
PORIN KAUPPAOPPILAITOS	1253-56	511	
*PORIN KONEPAJAN AMMATTIKOULU	1128-26	331 NIMENMUUTOS	-72
*PORIN KUNNALL.KESKIKOULU	0334-44	141 PERUSK.	-72
*PORIN LYSEO	0652-14	152 NIMENMUUTOS	-74
PORIN LYSEON LUKIO	0652-14	162	

NIMI	NUMERO	TYYPPI	
PORIN MUSIIKKIOPISTO	1971-24	713	
*PORIN OMPELU-JA TALOUSAMM.K.	1052-91	323	NIMENMUUTOS -72
*PORIN PUUVILLA OY:N AMMATTIK.	1129-09	331	NIMENMUUTOS -74
PORIN SAIR.HOITO-OPPILAITOS	1315-37	610	
*PORIN SUOMAL.YHTEISLYSEO	0653-47	161	NIMENMUUTOS -74
*PORIN TALOUSKOULU	1396-39	742	NIMENMUUTOS -49
PORIN TALOUSKOULU	1400-17	740	
PORIN TEKNILLINEN OPPILAITOS	1015-48	310	
PORIN TEKNINEN AMMATTIKOULU	1051-01	323	
PORIN TELJÄN AMMATTIKOULU	1052-91	323	
*PORIN TYTTÖLYSEO	0654-87	152	NIMENMUUTOS -74
PORIN TYÖVÄENOPISTO	2080-53	192	
PORKKALAN LUKIO	0666-18	162	
*PORKKALAN YHTEISKOULU	0666-18	161	NIMENMUUTOS -76
PORLAMMIN LUKIO	0162-74	162	
*PORRASSALMEN YHTEISLYSEO	0655-60	161	NIMENMUUTOS -74
PORTAANPÄÄN KR.KANSANOPISTO	1675-64	191	
PORVOON KANSALAIKOPISTO	2036-25	192	
PORVOON KAUPPAOPPILAITOS	1254-89	511	
*PORVOON KESKIKOULU	0109-05	163	NIMENMUUTOS -73
PORVOON MATK.OPIST. RAV.OPPIL.	0656-44	760	
*PORVOON MATKAILUOPISTO	0656-44	746	YHD.-75 ENT.1422-29
*PORVOON NAISOP. JA TYTTÖLUKIO	0656-44	162	NIMENMUUTOS -72
*PORVOON RAV.-ALAN OPPILAITOS	0656-44	746	NIMENMUUTOS -75
PORVOON SEUDUN AMMATTIKOULU	1092-85	322	
*PORVOON YHTEISLYSEO	0657-27	152	NIMENMUUTOS -75
POSION KANSALAIKOPISTO	2265-92	192	
*POSION KUNNALL.KESKIKOULU	0335-27	141	PERUSK. -72
POSION LUKIO	0671-86	162	
POSTI- JA TELEOPISTO	1578-47	450	
*PRIV. SV. SAMSKOLAN I VARKAUS	0131-72	163	PERUSK. -75
*PRIV.SV.FLICKSKOLAN I BORGÅ	0769-22	163	NIMENMUUTOS -47
*PRIV.SVENSKA SAMSKOLAN I KASKÖ	0130-99	163	PERUSK. -72
PUDASJÄRVEN KANSALAIKOPISTO	2249-77	192	
*PUDASJÄRVEN KUNNALL.KESKIKOULU	0337-90	141	PERUSK. -72
PUDASJÄRVEN LUKIO	0658-00	162	
PUDASJÄRVEN MAATALOUSOPPILAIT.	1466-42	210	
*PUDASJÄRVEN UUSI KUNN. KESKIK.	0336-00	141	NIMENMUUTOS -70
*PUHELIN-JA RADIOALAN AMM.KOULU	1170-31	333	NIMENMUUTOS -59
*PUIJONLAAKSON LUKIO	0304-24	162	NIMENMUUTOS -81
*PUKINMÄEN YHTEISKOULU	0110-44	163	PERUSK. -77
PULKKILAN LUKIO	0663-78	162	
*PULKKILAN-PIIPP.-PYHÄNNÄN K.KK	0338-73	141	PERUSK. -73
*PUNKAHARJUN KUNN. KESKIKOULU	0111-27	141	PERUSK. -75
PUNKAHARJUN LUKIO	0468-59	162	
PUNKALAITUMEN LUKIO	0659-90	162	
*PUNKALAITUMEN YHTEISKOULU	0659-90	161	NIMENMUUTOS -76
*PUOLALAN YHTEISLYSEO	0660-22	152	NIMENMUUTOS -76
PUOLALANMÄEN LUKIO	0660-22	162	
PUOLANGAN KANSALAIKOPISTO	2250-08	192	

NIMI	NUMERO	TYYPPI	
*PUOLANGAN KUNNALL.KESKIKOULU	0339-56	141	PERUSK. -73
PUOLANGAN LUKIO	0673-43	162	
*PUOLIMATKAN YHTEISKOULU	0669-64	161	NIMENMUUTOS -76
*PUOTINHARJUN YHTEISKOULU	0670-46	166	NIMENMUUTOS -80
PURUVEDEN KANSALAIKOPISTO	2159-83	192	
*PUTALAN-SOMERNIEMEN KUNN. KK.	0340-95	141	LAKANNUT -76
PUSAN LUKIO	0829-38	162	
PUUMALAN KANSALAIKOPISTO	2279-96	192	
*PUUMALAN KUNNALL.KESKIKOULU	0341-78	141	PERUSK. -72
PUUMALAN YHTEISLUKIO	0469-33	162	
*PYHÄJÖEN-MERIJÄRVEN KUNN. KK.	0342-51	141	PERUSK. -74
PYHÄJÄRVEN KANSALAIKOPISTO	2251-98	192	
PYHÄJÄRVEN LUKIO	0661-05	162	
*PYHÄJÄRVEN OL.YHTEISKOULU	0661-05	161	NIMENMUUTOS -73
PYHÄSELÄN KANSALAIKOPISTO	2282-91	192	
PYHÄSELÄN LUKIO	0010-86	162	
*PYHÄSELÄN YHTEISLYSEO	0010-86	152	NIMENMUUTOS -74
*PYLKÖNMÄEN KUNNALL.KESKIKOULU	0343-35	141	PERUSK. -73
*PYYNIKIN YHTEISLYSEO	0816-82	152	NIMENMUUTOS -76
PÄIJÄT-HÄMEEN AMMATTIKOULU	1198-39	322	
PÄIJÄT-HÄMEEN KONSERVATORIO	1961-59	713	
PÄIJÄT-HÄMEEN MAATALOUSOPPIL.	1472-93	210	
PÄIVIÖNSAAREN LUKIO	0896-69	162	
PÄIVÖLÄN KANSALAIKOPISTO	1676-48	191	
*PÄIVÖLÄN MAATALOUSOPPILAITOS	1491-58	210	NIMENMUUTOS -80
*PÄLKÄNEEN KUNN. KESKIKOULU	0441-36	141	PERUSK. -73
PÄLKÄNEEN SEUD. KANSALAIKOPISTO	2112-14	192	
*PÄLKÄNEEN SEUDUN YHTEISKOULU	0662-95	161	NIMENMUUTOS -71
PÄLKÄNEEN SEUDUN LUKIO	0662-95	162	
PÄÄKAUP. SEUDUN AM.KURSSIKESKUS	1708-65	751	
PÄÄLLYSTÖOPISTO	1720-51	721	
RAAHEN AMM.KURSSIKESKUS	1582-25	751	
RAAHEN AMMATTIKOULU	1093-68	322	
RAAHEN LUKIO	0713-78	162	
RAAHEN MUSIIKKIKOULU	1972-07	713	
RAAHEN PORVARI- JA KAUPPAKOULU	1255-62	511	
*RAAHEN SEMINAARI	2008-78	822	LAKANNUT -71
RAAHEN TIETOKONEALAN OPPIL.	1189-48	310	
RAAHEN TYÖVÄENOPISTO	2252-71	192	
*RAAHEN YHTEISLYSEO	0713-78	152	NIMENMUUTOS -74
RAISION AMMATILL.KURSSIKESKUS	1613-69	751	
RAISION AMMATTIKOULU	1094-42	322	
RAISION KAUPPAOPPILAITOS	1256-46	511	
RAISION LUKIO	0714-51	162	
RAISION TYÖVÄENOPISTO	2081-86	192	
*RAISION YHTEISKOULU	0714-51	161	NIMENMUUTOS -72

NIMI	NUMERO	TYYPPI	
*RAJA-KARJALAN KANSANGPISTO	1637-38	191	NIMENMUUTOS -26
RAJAKOULU	1849-24	722	
RAJAMÄEN LUKIO	0715-35	162	
RAJAMÄEN METSÄTYÖNJOHTAJAKOULU	1538-53	220	
*RAJAMÄEN YHTEISKOULU	0715-35	161	NIMENMUUTOS -76
RAK. TEOLL. AMMATTIKURSSIKOULU	1154-15	331	
RAKENNUSTEKNIKAN OPISTO	1195-99	339	
RANNIKKOTYKISTÖKOULU	1855-41	839	
RANTASALMEN KANSALAI SOPISTO	2280-28	192	
*RANTASALMEN KUNNALL. KESKIKOULU	0344-18	141	PERUSK. -75
RANTASALMEN LUKIO	0716-18	162	
RANTAVITIKAN LUKIO	0717-41	162	
*RANTAVITIKAN YHTEISKOULU	0717-41	161	NIMENMUUTOS -72
RANUAN KANSALAI SOPISTO	2266-75	192	
*RANUAN KUNNALL. KESKIKOULU	0345-58	141	PERUSK. -72
RANUAN LUKIO	0735-80	162	
*RAUDASKYLÄN KESKIK. JA LUKIO	0947-43	161	YHD.-74 ENT.0718-81
RAUDASKYLÄN KRISTILL. OPISTO	1677-21	191	
RAUHALAN LUKIO	0644-07	162	
RAUMA-REPOLAN AMMATTIKOULU	1130-48	331	
RAUMAN AMMATTIKOULU	1095-25	322	
RAUMAN KANSALAI SOPISTO	2082-69	192	
RAUMAN KAUPPAOPPILAITOS	1257-29	511	
*RAUMAN LYSEON	0719-64	152	NIMENMUUTOS -72
RAUMAN LYSEON LUKIO	0719-64	162	
*RAUMAN MERENKULKUOPISTO	1567-99	411	NIMENMUUTOS -75
RAUMAN MERENKULKUOPPILAITOS	1567-99	411	
*RAUMAN MERIMIESAMMATTIKOULU	1567-99	412	YHD.-75 ENT.1571-77
*RAUMAN MLKN KUNNALL. KESKIKOULU	0346-81	141	PERUSK. -76
*RAUMAN MLKN LUKIO	0470-71	162	NIMENMUUTOS -76
RAUMAN MUSIIKKIOPISTO	1973-97	713	
RAUMAN NORMAALIKOULU	0492-83	171	
*RAUMAN SEMINAARI	1902-44	822	YHD.-74 ENT.1749-33
RAUMAN TEKNILLINEN KOULU	1016-21	310	
*RAUMAN TYTTÖLYSEON	0720-53	152	NIMENMUUTOS -72
*RAUMAN YHTEISKOULU	0721-86	161	NIMENMUUTOS -76
*RAUMAN YHTEISLYSEON	0719-64	152	NIMENMUUTOS -76
RAUMANMEREN LUKIO	0720-53	162	
*RAUMANMEREN YHTEISLYSEON	0720-53	152	NIMENMUUTOS -76
*RAUNISTULAN YHTEISLYSEON	0722-69	152	NIMENMUUTOS -76
*RAUTALAMMIN KUNN. KESKIKOULU	0453-72	141	PERUSK. -75
RAUTALAMMIN LUKIO	0723-43	162	
*RAUTALAMMIN YHTEISKOULU	0723-43	161	NIMENMUUTOS -72
*RAUTALAMMIN YHTEISLUKIO	0723-43	162	NIMENMUUTOS -75
RAUTARUUKIN KONEPAJAKOULU	1132-04	331	
RAUTARUUKKI OY:N OTANMÄEN AK.	1131-21	331	
RAUTATIEOPISTO	1577-63	430	
RAUTAVAARAN KANSALAI SOPISTO	2172-52	192	
*RAUTAVAARAN KUNNALL. KESKIKOULU	0347-64	141	PERUSK. -73
RAUTAVAARAN LUKIO	0482-02	162	

NIMI	NUMERO	TYYPPI	
RAUTJÄRVEN KANSALAI SOPISTO	2292-65	192	
*REALLÄROVERKET I JAKOBSTAD	0191-04	152	NIMENMUUTOS -28
REISJÄRVEN KRISTILL. OPISTO	1678-04	191	
*REISJÄRVEN KUNNALL. KESKIKOULU	0348-48	141	PERUSK. -74
REISJÄRVEN LUKIO	0532-02	162	
REITKALLIN PUUTARHURIKOULU	1516-42	210	
*REKOLAN YHTEISKOULU	0399-95	161	NIMENMUUTOS -77
*REPOSAAREN YHTEISKOULU	0112-00	163	PERUSK. -74
RESSUN LUKIO	0082-55	162	
RIIHIKEDON LUKIO	0653-47	162	
RIIHIMÄEN AMMATTIOPPILASKOULU	1180-05	339	
RIIHIMÄEN KANSALAI SOPISTO	2113-62	192	
RIIHIMÄEN KAUPPAOPPILAITOS	1258-02	511	
RIIHIMÄEN LUKIO	0724-26	162	
*RIIHIMÄEN LYSEON	0724-26	152	NIMENMUUTOS -71
RIIHIMÄEN MUSIIKKIOPISTO	1974-70	713	
RIIHIMÄEN SEUDUN AMMATTIKOULU	1096-08	322	
RIIHIMÄEN TALOUSKOULU	1401-65	740	
RIIHIMÄEN TEKNILL. OPPILAITOS	1017-04	310	
*RIIHIMÄEN TYTTÖLYSEON	0725-09	152	NIMENMUUTOS -71
*RIIHIMÄEN YHTEISLYSEON	0724-26	152	NIMENMUUTOS -76
*RIIHIMÄEN YHTEISKOULU	0736-63	161	NIMENMUUTOS -76
*RIISTAVEDEN KUNN. KESKIKOULU	0113-90	141	PERUSK. -75
*RINNEKOTI-SÄÄT. VAJAAMIEL. KOULU	1336-65	630	LAKANNUT -75
RISTIINAN KANSALAI SOPISTO	2287-39	192	
*RISTIINAN KUNN. KESKIKOULU	0459-68	141	PERUSK. -74
RISTIINAN LUKIO	0737-47	162	
*RISTIINAN YHTEISKOULU	0737-47	161	NIMENMUUTOS -73
*RISTIJÄRVEN KUNNALL. KESKIKOULU	0349-21	141	PERUSK. -73
*RISTIMÄEN LUKIO	0509-68	162	NIMENMUUTOS -80
ROIHUVUOREN LUKIO	0726-99	162	
*ROIHUVUOREN YHTEISKOULU	0726-99	161	NIMENMUUTOS -77
ROSENLEWIN AMMATTIKOULU	1128-26	331	
*ROUKON YHTEISKOULU	0892-30	161	YHD.-76 ENT.0732-34
ROVANIEMEN AMM. KURSSIKESKUS	1614-43	751	
ROVANIEMEN AMMATTIKOULU	1097-98	322	
*ROVANIEMEN AMMATTIOPPILASKOULU	1097-98	334	YHD.-74 ENT.1181-95
ROVANIEMEN HOT.-JA RAVINTOLAK.	1415-51	760	
ROVANIEMEN KANSALAI SOPISTO	2267-58	192	
ROVANIEMEN KAUPPAOPPILAITOS	1259-92	511	
ROVANIEMEN KESKUSTAN LUKIO	0728-55	162	
ROVANIEMEN KOTITALOUSOPISTO	1357-93	740	
ROVANIEMEN KOTITEOLLISUUSKOULU	1818-39	340	
ROVANIEMEN MAATALOUSOPPILAITOS	1492-32	210	
ROVANIEMEN METSÄOPISTO	1534-24	220	
ROVANIEMEN MLK:N KANSALAI SOP.	2290-42	192	
ROVANIEMEN TEKNILLINEN KOULU	1018-94	310	
*ROVANIEMEN YHTEISLYSEON	0728-55	152	NIMENMUUTOS -72
*ROVANIEMEN YHTEISKOULU	0727-72	161	NIMENMUUTOS -72
*ROVANIEMEN YL. AMMATTIKOULU	1181-95	323	NIMENMUUTOS -60

NIMI	NUMERO	TYYPPI	
RUNNIN EMÄNTÄKOULU	1373-02	740	
RUOKOLAHDEN KANSALAI SOPISTO	2277-23	192	
*RUOTSINSALMEN LUKIO	0291-78	162	NIMENMUUTOS -82
*RUOTSINSALMEN YHTEISLYSEO	0291-78	152	NIMENMUUTOS -74
RUOVEDEN LUKIO	0730-77	162	
RUOVEDEN OPISTO	2114-87	192	
*RUOVEDEN YHTEISKOULU	0730-77	161	NIMENMUUTOS -75
RUUKIN KANSALAI SOPISTO	2247-04	192	
RUUKIN LUKIO	0731-50	162	
RUUKIN MAATALOUSOPPILAITOS	1489-37	210	
*RUUKIN YHTEISKOULU	0731-50	161	NIMENMUUTOS -67
RÄISÄLÄN KANSANOPISTO	1679-94	191	
*RÄÄKKYLÄN KUNNALL.KESKIKOULU	0354-98	141	PERUSK. -72

S:LINNAN LIIKETAL.INSTITUUTTI	1261-07	511	
SAAMELAISLUEEN KOULUTUSKESKUS	1772-82	759	
SAAMELAISTEN KR.KANSANOPISTO	1680-26	191	
*SAAREN KESKIKOULU	0022-17	154	LAKANNUT -75
*SAAREN KOTITEOLLISUUSKOULU	1819-87	340	LAKANNUT -73
SAARIJÄRVEN KANSALAI SOPISTO	2191-18	192	
SAARIJÄRVEN LUKIO	0751-48	162	
SAARIJÄRVEN METSÄKOULU	1547-45	220	
*SAARIJÄRVEN YHTEISKOULU	0751-48	161	NIMENMUUTOS -73
*SAHATEOLLISUUSKOULU	1536-97	222	NIMENMUUTOS -64
SAIMAAN KANSALAI SOPISTO	2136-99	192	
*SAIMAAN YHTEISLYSEO	0752-88	152	NIMENMUUTOS -75
*SAIRALAN EV.KANSANOPISTO	1681-09	191	NIMENMUUTOS -79
*SAKON KONEPAJAKOULU	1133-94	331	LAKANNUT -78
SALINKALLION LUKIO	0416-29	162	
SALLAN KANSALAI SOPISTO	2284-57	192	
*SALLAN KUNNALL.KESKIKOULU	0355-71	141	PERUSK. -72
SALLAN LUKIO	0785-48	162	
*SALMIN KESKIKOULU	0764-19	154	NIMENMUUTOS -40
SALGISTEN LUKIO	0753-61	162	
*SALOISTEN YHTEISLYSEO	0753-61	152	NIMENMUUTOS -74
SALON AMMATTIKOULU	1098-71	322	
SALON KANSALAI SOPISTO	2083-43	192	
SALON KAUPPAOPPILAITOS	1260-24	511	
SALON KOTITEOLLISUUSKOULU	1820-19	340	
SALON MUSIIKKIKOULU	1975-53	713	
SALON SAIRAANHOITO-OPPILAITOS	1316-10	610	
SALON SEUDUN EV.KANSANOPISTO	1682-99	191	
*SALON SEUDUN MAANVILJELYSKOULU	1493-15	211	LAKANNUT -74
*SALON YHTEISKOULU	0754-45	161	NIMENMUUTOS -76
*SALON YHTEISLYSEO	0755-28	152	NIMENMUUTOS -76
SALPAUSSELÄN LUKIO	0756-01	162	
*SALPAUSSELÄN YHTEISKOULU	0756-01	161	NIMENMUUTOS -75

NIMI	NUMERO	TYYPPI	
SAMMON LUKIO	0757-91	162	
*SAMMON YHTEISLYSEO	0757-91	152	NIMENMUUTOS -76
SANOMA OY:N AMMATTIKOULU	1134-77	331	
SANTALAN KRISTILL.KANSANOPISTO	1683-72	191	
SATAKUNNAN KARJATALOUSKOULU	1494-30	210	
*SATAKUNNAN KIERT.KOTITEOLL.K.	1809-06	340	YHDISTETTY -70
*SATAKUNNAN METSÄKOULU	1548-28	224	NIMENMUUTOS -74
*SAUVON YHTEISKOULU	0114-73	163	LAKANNUT -76
*SAVILAHDEN YHTEISLYSEO	0507-52	152	NIMENMUUTOS -74
*SAVITAIPALEEN KUNN. KESKIKOULU	0442-19	141	PERUSK. -73
SAVITAIPALEEN KANSALAI SOPISTO	2286-14	192	
SAVITAIPALEEN MUSIIKKIKOULU	2000-19	713	
*SAVITAIPALEEN YHTEISKOULU	0758-74	161	NIMENMUUTOS -71
SAVITAIPALEEN YHTEISLUKIO	0758-74	162	
SAVONLINNAN AMMATTIKOULU	1099-54	322	
SAVONLINNAN AMM.KURSSIKESKUS	1601-22	751	
*SAVONLINNAN HARJOITTELUKOULU	0493-66	171	NIMENMUUTOS -78
*SAVONLINNAN KAUPPAOPPILAITOS	1261-07	511	NIMENMUUTOS -75
*SAVONLINNAN KIELI-INSTITUUTTI	1917-88	841	YHD.-81 ENT.1734-55
SAVONLINNAN KOTITEOLL.KOULU	1821-42	340	
SAVONLINNAN LYSEON LUKIO	0759-57	162	
*SAVONLINNAN LYSEO	0759-57	152	NIMENMUUTOS -72
SAVONLINNAN MUSIIKKIOPISTO	1976-37	713	
SAVONLINNAN NORMAALIKOULU	0493-66	171	
SAVONLINNAN SAIR.HOITO-OPPIL.	1317-50	610	
*SAVONLINNAN SEMINAARI	1917-88	822	YHD.-73 ENT.1750-70
SAVONLINNAN TAIDELUKIO	0787-04	162	
*SAVONLINNAN TYTTÖLYSEO	0760-96	152	NIMENMUUTOS -72
*SAVONLINNAN YHTEISLYSEO	0759-57	152	NIMENMUUTOS -75
*SAVONLINNAN YHTEISKOULU	0761-79	161	NIMENMUUTOS -75
*SAVONNIEMEN LUKIO	0760-96	162	LAKANNUT -82
*SAVONNIEMEN YHTEISLYSEO	0760-96	152	NIMENMUUTOS -75
*SAVUKOSKEN KUNNALL.KESKIKOULU	0356-54	141	PERUSK. -72
SAVUKOSKEN LUKIO	0483-92	162	
*SEIMELÄN KOTITEOLLISUUSKOULU	1822-82	340	NIMENMUUTOS -77
*SEINÄJOEN YHTEISLYSEO	0763-36	152	NIMENMUUTOS -75
SEINÄJOEN AMM.KURSSIKESKUS	1594-62	751	
SEINÄJOEN AMMATTIKOULU	1100-28	322	
*SEINÄJOEN ILTADPPIKOULU	0763-36	155	YHD.-75 ENT.0027-20
SEINÄJOEN KAUPPAOPPILAITOS	1262-97	511	
SEINÄJOEN LUKIO	0763-36	162	
*SEINÄJOEN LYSEO	0762-52	152	NIMENMUUTOS -71
SEINÄJOEN SAIR.HOITO-OPPILAIT.	1318-83	610	
*SEINÄJOEN SEUDUN YHTEISKOULU	0782-33	161	NIMENMUUTOS -75
SEINÄJOEN TALOUSKOULU	1402-80	740	
SEINÄJOEN TEKNIILLINEN KOULU	1019-77	310	
*SEINÄJOEN TYTTÖLYSEO	0763-36	152	NIMENMUUTOS -71
SEINÄJOEN TYÖVÄENOPISTO	2214-45	192	
SELKOLAN METSÄKOULU	1549-01	220	
*SEPPÄLÄN KOTITALOUSKOULU	1384-66	743	LAKANNUT -76

NIMI	NUMERO	TYYPPI		
SEPPÄLÄN MAATALOUSOPPILAITOS	1495-88	210		
SERLACHIUS OY:N AMMATTIKOULU	1135-50	331		
SIBBO GYMNASIUM	0475-84	162		
SIBBO SV. MEDBORGARINSTITUT	2053-23	192		
SIBELIUS-AKATEMIA	1742-63	812		
SIBELIUS-LUKIO	0089-25	162		
*SIEVIN KUNNALL.KESKIKOULU	0357-38	141	PERUSK.	-74
*SIIKAISTEN KUNNALL.KESKIKOULU	0358-11	141	PERUSK.	-76
SIIKAISTEN MAATALOUSOPPILAITOS	1496-61	210		
*SIIKAJOEN KUNNALL.KESKIKOULU	0359-44	141	PERUSK.	-74
SIIKARANTA-OPISTO	1778-78	191		
*SIIKASALMEN KOTITALOUSKOULU	1385-40	742	LAKANNUT	-78
SIIKASALMEN MAATALOUSOPPIL.	1497-45	210		
SIILIN KANSALAI SOPISTO	2281-01	192		
*SIILIN KUNNALL.KESKIKOULU	0249-63	141	PERUSK.	-74
SIILINJÄRVEN AMM.KURSSIKESKUS	1602-05	751		
SIILINJÄRVEN KANSALAI SOPISTO	2173-36	192		
SIILINJÄRVEN LUKIO	0764-19	162		
*SIILINJÄRVEN YHTEISLYSEO	0764-19	152	NIMENMUUTOS	-75
SIIPIKARJANHOITOKOULU	1498-28	210		
SIMON YHTEISLUKIO	0789-77	162		
*SIMON YHTEISLYSEO	0789-77	152	NIMENMUUTOS	-72
SIMON-KUIVANIEMEN KANSALAI SOP.	2268-32	192		
SIMONKYLÄN LUKIO	0783-81	162		
*SIMONKYLÄN YHTEISKOULU	0783-81	161	NIMENMUUTOS	-77
*SIMPELEEN YHTEISKOULU	0115-56	163	PERUSK.	-75
*SINISAAREN LUKIO	0719-64	162	NIMENMUUTOS	-78
SIPON SUOM.KANSALAI SOPISTO	2037-08	192		
*SIPPOLAN KUNNALL.KESKIKOULU	0360-33	141	PERUSK.	-75
*SIPPOLAN OPISTO	2137-72	192	NIMENMUUTOS	-76
SIROLA-OPISTO	1684-55	191		
SISÄ-SAVON KANSALAI SOPISTO	2174-19	192		
*SISÄLÄHETYSOPISTO	1704-36	732	NIMENMUUTOS	-78
SISÄLÄHETYSSEUR.DIAKONIAOPISTO	1319-66	610		
SISÄLÄHETYSSEURAN OPISTO	1685-39	191		
*SMÄSKOLLÄRARSEM.I VASA	2009-51	822	LAKANNUT	-45
SODANKYLÄN KANSALAI SOPISTO	2269-15	192		
*SODANKYLÄN KUNNALL.KESKIKOULU	0361-16	141	PERUSK.	-72
SODANKYLÄN LUKIO	0765-34	162		
*SOININ KUNNALL.KESKIKOULU	0362-56	141	PERUSK.	-72
SOITTAJAKOULU	1848-17	721		
SOK:N TEOLL. AMMATTIOPPILAITOS	1141-60	331		
SOLF MUSIKSKOLA	1977-10	713		
SOLLVALLA IDROTTSINSTITUT	1728-04	731		
SOMERON KANSALAI SOPISTO	2115-60	192		
SOMERON LUKIO	0766-82	162		
*SOMERON YHTEISKOULU	0766-82	161	NIMENMUUTOS	-68
*SOMERON-KIIKALAN KUNN. KESKIK.	0363-89	141	PERUSK.	-76
SONKAJÄRVEN KANSALAI SOPISTO	2175-42	192		
SONKAJÄRVEN LUKIO	0767-65	162		

NIMI	NUMERO	TYYPPI		
*SONKAJÄRVEN YHTEISLYSEO	0767-65	152	NIMENMUUTOS	-74
*SORTAVALAN LYSEO	0762-52	152	NIMENMUUTOS	-43
*SORTAVALAN NAISKOTITEOLL.KOULU	1833-30	340	NIMENMUUTOS	-44
*SORTAVALAN SEMINAARI	2003-65	822	NIMENMUUTOS	-43
*SORTAVALAN TYTTÖLYSEO	0725-09	152	NIMENMUUTOS	-44
*SORTAVALAN TYTTÖKOULU	0273-96	163	NIMENMUUTOS	-40
*SOT.INV.VELJESLIITON AMM.OPPIL	1173-87	333	NIMENMUUTOS	-54
SOTAKORKEAKOULU	1864-32	831		
SOTKAMON EMÄNTÄKOULU	1374-92	740		
SOTKAMON KANSALAI SOPISTO	2253-54	192		
*SOTKAMON KOTITEOLLISUUSKOULU	1794-94	340	YHD.-75 ENT.	1823-65
SOTKAMON LUKIO	0768-49	162		
SOTKAMON METSÄOPPILAITOS	1561-46	220		
*SOTKAMON YHTEISKOULU	0768-49	161	NIMENMUUTOS	-73
*SOTKAMON YHTEISLUKIO	0768-49	162	NIMENMUUTOS	-75
SOTUNGIN LUKIO	0069-86	162		
*STOCKMANNIN VÄHITTÄISMYYJÄK.	1427-32	520	LAKANNUT	-77
STRÖMBERG OY KONEPAJAKOULU	1136-34	331		
STRÖMBERG VAASA KONEPAJAKOULU	1137-17	331		
*STRÖMBORGSKA LÄROVERKET	0024-80	161	YHD.-75 ENT.	0769-22
SUENSAAREN LUKIO	0830-35	162		
*SUISTAMON SEMINAARI	2010-90	822	LAKANNUT	-40
*SUKAVAN YHTEISKOULU	0116-30	163	PERUSK.	-74
SULKAVAN INVAL.AMMATTIOPPIL.	1176-27	333		
SULKAVAN KANSALAI SOPISTO	2288-87	192		
*SULKAVAN KUNN. KESKIKOULU	0460-57	141	PERUSK.	-75
SULKAVAN LUKIO	0786-21	162		
*SULKAVAN YHTEISKOULU	0786-21	161	NIMENMUUTOS	-73
*SUNILAN YHTEISKOULU	0788-94	161	NIMENMUUTOS	-74
*SUOJARINTEEN VAJAAMIEL.KOULU	1301-33	610	YHD.-81 ENT.	1337-49
*SUOJÄRVEN YHTEISKOULU	0825-73	163	NIMENMUUTOS	-49
SUOLAHDEN LUKIO	0770-60	162		
SUOLAHDEN TYÖVÄENOPISTO	2192-41	192		
*SUOLAHDEN YHTEISKOULU	0770-60	161	NIMENMUUTOS	-73
*SUBM.ROHDOSYHT.JALKOJENHOIT.K.	1296-30	690	YHD.-71 ENT.	1343-90
SUOMALAI S-VENÄLÄINEN KOULU	0087-68	179		
*SUOMEN AUTOTEOLLISUUS OY:N AK.	1138-57	331	NIMENMUUTOS	-82
*SUOMEN HOTELLI-JA RAVINTOLAK.	1412-54	746	NIMENMUUTOS	-57
SUOMEN KOSMETOLOG.YHD.OPISTO	1341-27	640		
*SUOMEN LIHANJALOSTUSKOULU	1185-18	339	NIMENMUUTOS	-60
SUOMEN LIIKEM.KAUPPAOPISTO	1263-70	511		
*SUOMEN LIIKEM.YHD. KAUPPAOPPIL	1212-23	511	NIMENMUUTOS	-66
SUOMEN NUORI SO-OPISTO	1686-12	191		
SUOMEN ORTOD.PAPPISSEMINAARI	1743-47	890		
SUOMEN OSUUSKAUPPAOPISTO	1428-15	520		
SUOMEN PUHEOPISTO	1744-20	890		
SUOMEN RAAMATTUOPISTO	1704-36	732		
SUOMEN TAIDEAKATEMIAN KOULU	1740-40	851		
*SUOMEN TEATTERIKOULU	1717-56	852	NIMENMUUTOS	-79
SUOMEN TRIKON AMM.KURSSIKOULU	1118-51	331		

NIMI	NUMERO	TYYPPI	
SUOMEN URHEILUOPISTO	1729-94	731	
SUOMI-POJAT JA SUOMI-TYTÖT	1978-19	713	
SUOMUSSALMEN EMÄNTÄKOULU	1375-75	740	
*SUOMUSSALMEN KUNN. KESKIKOULU	0364-62	141 PERUSK.	-73
*SUOMUSSALMEN KUNN. KESKIKOULU	0365-46	141 NIMENMUUTOS	-66
SUOMUSSALMEN LUKIO	0771-44	162	
SUONENJOEN AMMATTIKOULU	1101-01	322	
SUONENJOEN EMÄNTÄKOULU	1376-58	740	
SUONENJOEN LUKIO	0772-27	162	
SUONENJOEN MAATALOUSOPPILAITOS	1499-01	210	
*SUONENJOEN YHTEISLYSEÖ	0772-27	152 NIMENMUUTOS	-75
SUUPOHJAN KAUPPAOPPILAITOS	1264-53	511	
*SUUPOHJAN MAATALOUSOPPILAITOS	1500-81	210 NIMENMUUTOS	-80
*SUUR-SAVON AMMATTIKOULU	1102-91	322 NIMENMUUTOS	-73
SV. SAMSKOLAN I TAMMERFORS	0779-20	166	
*SV. SAMSKOLAN I HFORS	0515-03	161 NIMENMUUTOS	-52
SV. ARBETARINSTITUT I JAKOBSTAD	2222-52	192	
*SV. HANDELSINST.-KÖPMANNALÄROV.	1265-37	511 NIMENMUUTOS	-78
*SV. PRIV. LÄROVERKET FÖR FLICKOR	0323-96	161 NIMENMUUTOS	-59
SV. PRIVATSKOLAN I ULEÅBORG	0778-13	166	
SV. SOCIAL- OCH KOMMUNALHÖGSKOL.	1737-37	843	
*SV. TEOR. KREATURHUSHÄLLNINGSSK.	1469-98	211 YHDISTETTY	-62
*SV. TRÄDGÅRDSMÄSTARSKOLAN	1509-17	211 YHDISTETTY	-70
SV. ÖSTERB. FOLKHÖGSK.-FOLKAKAD.	1688-85	191	
*SV. ÖSTERBOTTENS FOLKHÖGSKOLA	1688-85	191 NIMENMUUTOS	-82
SVEITSINRINTEEN LUKIO	0784-64	162	
*SVEITSINRINTEEN YHTEISKOULU	0784-64	161 NIMENMUUTOS	-76
*SVENSKA AFTONLÄROVERKET	0005-18	164 YHD.-71 ENT.0773-00	
*SVENSKA FLICKLYCEET I H:FORS	0777-30	152 YHD.-74 ENT.0774-90	
*SVENSKA FLICKSKOLAN I H:FORS	0776-56	154 YHD.-73 ENT.0014-09	
SVENSKA FOLKAKADEMIN I BORGÅ	1687-29	191	
SVENSKA HANDELSLÄROVERKET	1265-37	511	
SVENSKA HANDELSHÖGSKOLAN	1910-02	811	
*SVENSKA KLASS. LYCEUM I ÅBO	0775-73	152 YHD.-74 ENT.0446-49	
*SVENSKA KÖPMANNALÄROVERKET	1265-37	511 YHD.-72 ENT.1266-10	
*SVENSKA LYCEUM I HELSINGFORS	0776-56	152 NIMENMUUTOS	-68
*SVENSKA MEJERISKOLAN	1469-98	212 YHD.-78 ENT.1512-12	
*SVENSKA MELLANSKOLAN	0778-13	163 NIMENMUUTOS	-37
*SVENSKA NORMALLYCEUM	0777-30	152 NIMENMUUTOS	-77
*SVENSKA TEATERSKOLAN	1717-56	852 YHD.-79 ENT.1718-30	
*SYDÖSTERBOTTENS MEDBORGARINST.	2229-22	192 NIMENMUUTOS	-81
*SYSMÄN KUNN. KESKIKOULU	0461-80	141 PERUSK.	-75
SYSMÄN LUKIO	0780-35	162	
*SYSMÄN YHTEISKOULU	0780-35	161 NIMENMUUTOS	-73
*SYSMÄN YHTEISLUKIO	0780-35	162 NIMENMUUTOS	-75
*SYVÄLAMMIN KJRSSIKESKUS	1550-49	229 LAKANNUT	-75
SÄHKÖTEKNILLINEN KOULU	1858-97	721	
SÄKYLÄN SEUD. KANSALAI SOPISTO	2084-26	192	
SÄKYLÄN SEUDUN LUKIO	0781-18	162	
*SÄKYLÄN YHTEISKOULU	0781-18	161 NIMENMUUTOS	-76

NIMI	NUMERO	TYYPPI	
SÄYNÄTSALON TYÖVÄENOPISTO	2193-81	192	
SÄÄKSMÄEN MAATALOUSOPPILAITOS	1491-58	210	
SÄÄMINGIN EMÄNTÄKOULU	1377-32	740	
SÄÄMINGIN KRISTILL. OPISTO	1689-68	191	
*SÄÄMINGIN KUNN. KESKIKOULU	0462-63	141 NIMENMUUTOS	-74
*SÖRNÄISTEN KR. KANSANOPISTO	1631-42	191 NIMENMUUTOS	-44
TAAVETIN LUKIO	0812-52	162	
*TAIDETEOLLINEN OPPILAITOS	1741-80	851 NIMENMUUTOS	-73
TAIDETEOLLINEN KORKEAKOULU	1741-80	812	
*TAINIONKOSKEN AMMATTIOPPIL.	1068-51	331 NIMENMUUTOS	-54
TAINIONKOSKEN LUKIO	0846-37	162	
*TAINIONKOSKEN YHTEISKOULU	0846-37	161 NIMENMUUTOS	-75
*TAISTELUKOULU	1720-51	721 NIMENMUUTOS	-40
TAISTELUKOULU	1865-15	839	
TAIVALKOSKEN KANSALAI SOPISTO	2254-38	192	
*TAIVALKOSKEN KUNN. KESKIKOULU	0366-29	141 PERUSK.	-72
TAIVALKOSKEN LUKIO	0850-89	162	
TAIVALKOSKEN METSÄKONEKOULU	1557-18	220	
*TAIVASSAL-KUSTAVIN KUNN KESKIK	0117-13	141 PERUSK.	-76
TALVISALON LUKIO	0761-79	162	
TAMMELAN KOTITEOLLISUUSKOULU	1824-49	340	
*TAMMELAN KUNNALL. KESKIKOULU	0367-02	141 PERUSK.	-76
TAMMELAN METSÄTYÖNJOHTAJAKOULU	1539-37	220	
TAMMERKOSKEN LUKIO	0813-36	162	
*TAMMERKOSKEN TYTTÖLYSEÖ	0813-36	152 NIMENMUUTOS	-73
*TAMMERKOSKEN YHTEISLYSEÖ	0813-36	152 NIMENMUUTOS	-76
TAMPELLAN AMMATTIKOULU	1139-80	331	
TAMPEREEN AMMATTIKOULU	1053-74	323	
TAMPEREEN AMMATILL. KURSSIKESK.	1595-46	751	
*TAMPEREEN II TYTTÖKOULU	0757-91	154 NIMENMUUTOS	-57
TAMPEREEN ILTAOPPILAITOS	0814-19	164	
TAMPEREEN KAUPPAOPPILAITOS	1267-43	511	
*TAMPEREEN KIELI-INSTITUUTTI	1905-41	841 YHD.-81 ENT.1735-39	
*TAMPEREEN KLASS. YHTEISLYSEÖ	0815-42	152 NIMENMUUTOS	-76
TAMPEREEN KLASSILLINEN LUKIO	0815-42	162	
TAMPEREEN KODINHOITAJAOPISTO	1408-76	740	
TAMPEREEN KONSERVATORIO	1931-31	713	
TAMPEREEN LASTENTARHAOP. OPISTO	1760-45	821	
*TAMPEREEN LYSEÖ	0816-82	152 NIMENMUUTOS	-73
TAMPEREEN LYSEON LUKIO	0616-82	162	
*TAMPEREEN MUSIIKKIOPISTO	1931-31	713 NIMENMUUTOS	-78
*TAMPEREEN NMKY:N MUSIIKKIOP.	1979-83	713 NIMENMUUTOS	-78
*TAMPEREEN NORMAALILYSEÖ	0817-65	151 NIMENMUUTOS	-74
TAMPEREEN NORMAALIKOULU	0817-65	171	
TAMPEREEN RUDOLF STEINER-KOULU	0496-06	179	
TAMPEREEN SAIRAANHOITO-OPISTO	1320-63	610	

NIMI	NUMERO	TYYPPI
*TAMPEREEN SEUDUN AMMATTIKOULU	1088-40	322 NIMENMUUTOS -61
TAMPEREEN TALOUSKOULU	1403-63	740
TAMPEREEN TEKN.KORKEAKOULU	1915-15	811
TAMPEREEN TEKNILL.OPPILAITOS	1020-09	310
*TAMPEREEN TOINEN LYSEO	0820-60	152 NIMENMUUTOS -53
*TAMPEREEN TYTTÖLYSEO	0818-49	152 NIMENMUUTOS -73
*TAMPEREEN TYTTÖKOULU	0813-36	154 NIMENMUUTOS -56
TAMPEREEN TYÖVÄENOPISTO	2116-44	192
TAMPEREEN YHTEISKOULU	0819-22	162
*TAMPEREEN YHTEISLYSEO	0816-82	152 YHD.-76 ENT.0820-60
TAMPEREEN YLIOPISTO	1905-41	811
TANHUVAARAN URHEILUOPISTO	1767-14	731
TAPIOLAN EMÄNTÄKOULU	1378-15	740
TAPIOLAN LUKIO	0821-44	162
*TAPIOLAN YHTEISKOULU	0821-44	161 NIMENMUUTOS -77
TARVAALAN MAATALOUSOPPILAITOS	1501-64	210
TEATTERIKORKEAKOULU	1717-56	812
TEHTAANPUISTON LUKIO	0822-27	162
*TEHTAANPUISTON YHTEISKOULU	0822-27	161 NIMENMUUTOS -77
*TEISKON YHTEISKOULU	0118-61	163 PERUSK. -76
TEKNILLINEN KORKEAKOULU	1907-07	811
TEKNISKA LÄROVERKET I H:FORS	1021-99	310
TEKNISKA SKOLAN I EKENÄS	1022-72	310
*TEKNISKA SKOLAN I H:FORS	1022-72	310 NIMENMUUTOS -78
*TELJÄN LUKIO	0652-14	162 NIMENMUUTOS -79
TENALA-BROMARV MEDBORGARINST.	2054-06	192
TEOLLISUUSVARTIJAKOULU	1725-64	723
*TERIJOEN YHTEISLYSEO	0259-37	152 NIMENMUUTOS -40
TERJÄRV HEMSLÖJDSSKOLA	1825-22	340
TERVAKOSKEN KANSALAIPOISTO	2117-27	192
TERVAKOSKEN LUKIO	0823-00	162
*TERVAKOSKEN YHTEISKOULU	0823-00	161 NIMENMUUTOS -76
TERVOLAN KANSALAIPOISTO	2270-53	192
TERVOLAN KOTITEOLLISUUSKOULU	1826-05	340
*TERVOLAN KUNNALL.KESKIKOULU	0368-92	141 PERUSK. -72
TERVOLAN LUKIO	0849-42	162
TERVOLAN MAATALOUSOPPILAITOS	1502-48	210
*TERVOLAN YHTEISKOULU	0849-42	161 NIMENMUUTOS -69
*TERVON KUNNALL.KESKIKOULU	0369-75	141 PERUSK. -75
*TESOMAN KESKIKOULU	0119-86	163 PERUSK. -76
TEUVAN AMMATILL.KURSSIKESKUS	1596-29	751
TEUVAN KANSALAIPOISTO	2215-28	192
*TEUVAN KUNNALL.KESKIKOULU	0370-07	141 PERUSK. -74
TEUVAN LUKIO	0824-90	162
*TEUVAN YHTEISLUKIO	0824-90	162 NIMENMUUTOS -75
TIIRISMAAN LUKIO	0405-71	162
*TIIRISMAAN YHTEISKOULU	0405-71	161 NIMENMUUTOS -75
*TIISTENJOEN YHTEISKOULU	0120-18	163 PERUSK. -74
*TIKKAKOSKEN KANSALAIPOISTO	2195-48	192 YHD.-74 ENT.2194-64
TIKKAKOSKEN LUKIO	0825-73	162

NIMI	NUMERO	TYYPPI
*TIKKAKOSKEN YHTEISKOULU	0825-73	161 NIMENMUUTOS -73
TIKKURILAN AMMATTIKOULU	1054-57	323
TIKKURILAN LUKIO	0826-56	162
*TIKKURILAN YHTEISKOULU	0826-56	161 NIMENMUUTOS -77
TOHMAJÄRVEN KANSALAIPOISTO	2160-15	192
TOHMAJÄRVEN LUKIO	0848-68	162
*TOHMAJÄRVEN YHTEISLYSEO	0848-68	152 NIMENMUUTOS -73
TOHOLAMMIN KANSALAIPOISTO	2216-01	192
TOHOLAMMIN KOTITEOLL.KOULU	1827-95	340
TOHOLAMMIN LUKIO	0847-85	162
*TOHOLAMMIN YHTEISKOULU	0847-85	161 NIMENMUUTOS -74
TOIJALAN KANSALAIPOISTO	2118-00	192
TOIJALAN LUKIO	0827-30	162
TOIJALAN SEUDUN MUSIIKKIKOULU	1926-79	713
*TOIJALAN YHTEISLYSEO	0827-30	152 NIMENMUUTOS -76
TOIMELAN VAPAAOPISTO	2038-98	192
*TOIVONLINNAN KRIST. OPISTO	0828-13	161 NIMENMUUTOS -63
*TOIVONLINNAN LÄHETYSOPISTO	0828-13	163 NIMENMUUTOS -41
TOIVONLINNAN YHTEISKOULU	0828-13	179
*TOLKIS ARBETARINSTITUT	2043-59	192 YHD.-77 ENT.2055-96
TOPPILAN LUKIO	0852-46	162
*TOPPILAN YHTEISKOULU	0852-46	161 NIMENMUUTOS -74
TORKKELIN LUKIO	0088-42	162
*TORKKELIN LUKIO	0295-41	162 YHD.-80 ENT.0296-81
*TORKKELIN YHTEISLYSEO	0296-81	152 NIMENMUUTOS -75
*TORKKELINKADUN LUKIO	0088-42	162 NIMENMUUTOS -79
TORNION KANSALAIPOISTO	2271-37	192
*TORNION KOTITEOLLISUUSKOULU	1828-78	340 LAKANNUT -73
*TORNION SEMINAARI	2011-73	822 LAKANNUT -70
*TORNION YHTEISLYSEO	0830-35	152 NIMENMUUTOS -72
TORNIONLAAKSON KAUPPAOPPILAIT.	1268-83	511
*TORNIONSEUDUN YHTEISKOULU	0829-38	161 NIMENMUUTOS -72
TOUKOLAN KANSALAIPOISTO	2138-55	192
*TUB.LIITON OULUN AMMATTIOPPIL.	1174-60	333 NIMENMUUTOS -58
*TUIRAN YHTEISKOULU	0831-18	161 NIMENMUUTOS -74
TUL:N URHEILUOPISTO-KISAKESKUS	1769-87	731
TULLIKOULU	1724-81	723
TUOMARIN EHEN METSÄOPISTO	1535-07	220
*TUORLAN MAANVILJELYSKOULU	1503-21	210 NIMENMUUTOS -80
TUORLAN MAATALOUSOPPILAITOS	1503-21	210
TURENGIN LUKIO	0832-41	162
*TURENGIN YHTEISKOULU	0832-41	161 NIMENMUUTOS -76
TURUN AMMATILL. KURSSIKESKUS	1707-82	751
*TURUN AMMATTIOPISTO	1168-19	332 NIMENMUUTOS -60
*TURUN APUHOITAJAKURSSI	1325-01	610 YHD.-70 ENT.1321-88
*TURUN HAMMASHOITAJAKURSSI	1325-01	610 YHD.-70 ENT.1322-61
TURUN HOTELLI- JA RAV. KOULU	1437-06	760
TURUN ILTAOPPILAKOULU	0833-81	164
*TURUN KANSANKONSERVATORIO	1980-15	713 NIMENMUUTOS -78
TURUN KAUPPAKORKEAKOULU	1911-92	811

NIMI	NUMERO	TYYPPI	
TURUN KAUPPAOPISTO	1269-66	511	
TURUN KAUPUNGIN KAUPPAKOULU	1270-55	511	
*TURUN KIELI-INSTITUUTTI	1902-44	841	YHD.-81 ENT.1736-12
TURUN KLASSIKON LUKIO	0834-64	162	
*TURUN KLASSILLINEN YHTEISLYSEO	0834-64	152	NIMENMUUTOS -76
TURUN KONSERVATORIO	1932-14	713	
TURUN KR.OPISTO	1690-32	191	
*TURUN KUNN. KOKEILUKESKIKOULU	0371-97	141	PERUSK. -71
*TURUN KÄHERTÄJÄAMMATTIKOULU	1056-14	332	YHDISTETTY -58
*TURUN LABORATORIOHOITAJAOPISTO	1325-01	610	YHD.-70 ENT.1323-45
*TURUN LIIKEAPULAISKOULU	1271-88	511	LAKANNUT -75
*TURUN LYSEON	0835-48	152	NIMENMUUTOS -76
TURUN LYSEON LUKIO	0835-48	162	
TURUN MAALARIAMMATTIKOULU	1168-19	339	
TURUN MARTTAYHDIST.TALOUSKOULU	1404-47	740	
TURUN MERENKULKUOPPILAITOS	1572-50	411	
*TURUN MERIMIESAMMATTIKOULU	1572-50	412	NIMENMUUTOS -75
*TURUN MUSIIKKIOPISTO	1932-14	713	NIMENMUUTOS -78
TURUN NORMAALIKOULU	0836-21	171	
*TURUN NORMAALILYSEON	0836-21	151	NIMENMUUTOS -74
TURUN OMPELU-JA TALOUSAMM.K.	1056-14	323	
TURUN PIIRUSTUSKOULU	1712-44	711	
*TURUN RÖNTGENHOITAJAOPISTO	1325-01	610	YHD.-70 ENT.1324-28
TURUN SAIRAANHOITO-OPPILAITOS	1325-01	610	
TURUN SANOMAIN AMMATTIOPPIL.	1140-12	331	
TURUN SUOM.TYÖVÄENOPISTO	2085-09	192	
*TURUN SUOMAL. YHTEISKOULU	0837-04	161	NIMENMUUTOS -76
*TURUN TAIDEYHD.PIIRUSTUSKOULU	1712-44	711	NIMENMUUTOS -82
TURUN TEKNILL. AMMATTIKOULU	1055-31	323	
TURUN TEKNILLINEN OPPILAITOS	1023-55	310	
*TURUN TOINEN YHTEISLYSEON	0660-22	152	NIMENMUUTOS -57
*TURUN TYTTÖKOULU	0013-26	154	PERUSK. -76
*TURUN TYTTÖLYSEON	0838-94	152	NIMENMUUTOS -74
*TURUN TYTTÖPISTO	0013-26	154	NIMENMUUTOS -27
*TURUN UUSI YHTEISKOULU	0311-58	163	NIMENMUUTOS -58
*TURUN VA.OPETTAJAKORKEAKOULU	1902-44	822	YHD.-74 ENT.1746-93
*TURUN VAATTURIAMMATTIKOULU	1056-14	332	YHDISTETTY -66
*TURUN YHTEISLYSEON	0836-21	152	NIMENMUUTOS -57
TURUN YLIOPISTO	1902-44	811	
*TUTKAKORJAAMO	1858-97	721	NIMENMUUTOS -54
TUUPOVAARAN KANSALAIKOPISTO	2161-55	192	
*TUUPOVAARAN KJNN.KESKIKOULU	0372-70	141	PERUSK. -74
TUUREPORIN LUKIO	0837-04	162	
TUUSNIEMEN KANSALAIKOPISTO	2176-82	192	
*TUUSNIEMEN KUNNALL.KESKIKOULU	0373-53	141	PERUSK. -73
TUUSNIEMEN LUKIO	0851-62	162	
TUUSULAN KANSALAIKOPISTO	2299-35	192	
TUUSULAN KANSANOPISTO	1691-80	191	
*TUUSULAN YHTEISKOULU	0839-77	161	NIMENMUUTOS -76
TVK-OPISTO	1705-19	191	

NIMI	NUMERO	TYYPPI	
TYKISTÖKOULU	1854-67	839	
*TYRNÄVÄN KUNNALL.KESKIKOULU	0374-37	141	PERUSK. -74
TYRVÄÄN KOTITEOLLISUUSKOULU	1830-90	340	
*TYRVÄÄN YHTEISLYSEON	0840-09	152	NIMENMUUTOS -65
*TYTTÖNORMAALILYSEON	0842-72	151	NIMENMUUTOS -69
TYÖTEHOSEURAN AMM.KURSSIKESKUS	1831-73	751	
TYÖVÄEN AKATEMIA	1692-63	191	
TÖLÖ BARNAVÄRDSSKOLA	1331-52	610	
*TÖLÖ SVENSKA SÄMSKOLA	0402-25	161	YHD.-75 ENT.0843-55
TÖÖLÖN YHTEISKOULU	0844-39	166	
*TÖÖLÖN YHTEISLYSEON	0845-12	152	NIMENMUUTOS -77
*UIHARJUN KUNNALL.KESKIKOULU	0142-20	141	PERUSK. -74
ULVILAN KANSALAIKOPISTO	2086-99	192	
*ULVILAN KUNNALL.KESKIKOULU	0375-10	141	NIMENMUUTOS -73
ULVILAN LUKIO	0878-87	162	
*ULVILAN YHTEISLUKIO	0878-87	162	NIMENMUUTOS -76
*ULVILAN-KULLAAN KUNN. KESKIK.	0375-10	141	PERUSK. -76
UOTILANRINTEEN LUKIO	0470-71	162	
URHEILUPIISTON LUKIO	0508-85	162	
URJALAN KOTITEOLLISUUSKOULU	1832-56	340	
URJALAN LUKIO	0875-31	162	
*URJALAN YHTEISKOULU	0875-31	161	NIMENMUUTOS -76
URJALAN-KYLMÄKOSKEN KANSAL.OP.	2119-90	192	
*UTAJÄRVEN KUNNALL.KESKIKOULU	0376-43	141	PERUSK. -74
UTAJÄRVEN LUKIO	0533-92	162	
UTSJOEN KANSALAIKOPISTO	2295-05	192	
UTSJOEN LUKIO	0487-15	162	
*UUDENKAUPUNGIN SEMINAARI	2012-56	822	LAKANNUT -70
*UUDENKAUPUNGIN KOTITEOLL.KOULU	1833-30	340	NIMENMUUTOS -47
*UUDENKAUPUNGIN YHTEISLYSEON	0876-14	152	NIMENMUUTOS -76
UUDENKAUPUNGIN LUKIO	0876-14	162	
UUDENKAUPUNGIN KANSALAIKOPISTO	2087-72	192	
*UUDENKIRKON KANSANOPISTO	1643-89	191	NIMENMUUTOS -25
*UUDENKYLÄN YHTEISKOULU	0877-21	161	NIMENMUUTOS -75
*UUDENMAAN MAATALOUSOPPILAITOS	1504-04	211	LAKANNUT -72
*UUDENMAAN NAISKOTITEOLL.KOULU	1785-20	340	YHDISTETTY -70
*UURAAKUN YHTEISKOULU	0051-52	163	NIMENMUUTOS -45
*UURAIKUN YHTEISKOULU	0121-74	163	PERUSK. -73
*UUSI YKSIT. YHTEISLYSEON	0007-81	163	NIMENMUUTOS -28
*V UNGDOMSRINGENS MEDBORGARINST	2219-57	192	NIMENMUUTOS -74
V.NYLANDS FOLKHÖGSK.-FOLKAKAD.	1697-76	191	
*VA.H:GIN YO-SEMINAARI	2002-82	822	LAKANNUT -31

NIMI	NUMERO	TYYPPI	
*VA. JYVÄSKYLÄN YO-SEMINAARI	2005-22	822	LAKANNUT -31
*VAAJAKOSKEN AMMATTIKOULU	1141-60	331	NIMENMUUTOS -76
VAAJAKOSKEN LUKIO	0887-78	162	
*VAAJAKOSKEN TYÖVÄENOPISTO	2195-48	192	NIMENMUUTOS -74
*VAAJAKOSKEN YHTEISKOULU	0887-78	161	NIMENMUUTOS -73
*VAALAN KUNNALL. KESKIKOULU	0377-83	141	PERUSK. -73
VAALAN LUKIO	0888-51	162	
*VAALIJALAN VAJAAMIELISH. KOULU	1338-22	630	LAKANNUT -74
VAASAN AMM. KURSSIKESKUS	1586-54	751	
VAASAN AMMATTIKOULU	1057-54	323	
VAASAN HOTELLI- JA RAV. KOULU	1423-02	760	
*VAASAN KAUPPAKORKEAKOULU	1913-58	811	NIMENMUUTOS -80
VAASAN KAUPPAOPPILAITOS	1272-61	511	
*VAASAN KESKIKOULU	0593-24	163	NIMENMUUTOS -60
VAASAN KORKEAKOULU	1913-58	811	
*VAASAN LYSEON	0889-35	152	NIMENMUUTOS -73
VAASAN LYSEON LUKIO	0889-35	162	
*VAASAN SAIRAANHOITAJAKOULU	1318-83	610	NIMENMUUTOS -55
VAASAN TALOUSKOULU	1405-20	740	
VAASAN TEKNILLINEN OPPILAITOS	1024-39	310	
*VAASAN TYTTÖLYSEON	0890-73	152	NIMENMUUTOS -71
VAASAN TYÖVÄENOPISTO	2217-91	192	
*VAASAN YHTEISKOULU	0891-56	152	NIMENMUUTOS -78
VAASAN YHTEISKOULUN LUKIO	0891-56	162	
*VAASAN YHTEISLYSEON	0890-73	152	NIMENMUUTOS -75
*VAASANPUISTIKON YHTEISLYSEON	0889-35	152	NIMENMUUTOS -75
*VAASANRINTEEN YKSITYISLYSEON	0503-72	161	NIMENMUUTOS -58
VAKKA-SUOMEN AMMATTIKOULU	1103-74	322	
VAKKA-SUOMEN KAUPPAOPPILAITOS	1273-45	511	
*VAKKA-SUOMEN MAATALOUSOPPIL.	1505-94	210	NIMENMUUTOS -80
VAKKA-SUOMEN MUSIIKKIOPISTO	1981-22	713	
VALKEAKOSKEN AMMATTIKOULU	1104-57	322	
VALKEAKOSKEN LUKIO	0892-30	162	
VALKEAKOSKEN MUSIIKKIOPISTO	1982-88	713	
VALKEAKOSKEN SEUD. KAUPPAOPPIL.	1274-28	511	
VALKEAKOSKEN TEKNILLINEN KOULU	1025-12	310	
VALKEAKOSKEN TYÖVÄENOPISTO	2120-22	192	
*VALKEAKOSKEN YHTEISKOULU	0892-30	161	NIMENMUUTOS -76
VALKEALAN KANSALAI SOPISTO	2139-39	192	
*VALKEALAN KUNNALL. KESKIKOULU	0378-66	141	PERUSK. -73
VALKEALAN LUKIO	0484-75	162	
VALKEALAN OPISTO	1693-47	191	
VALKON KANSALAI SOPISTO	2039-71	192	
VALLINKORVAN METSÄKOULU	1551-22	220	
*VALMET H:GIN TELAKAN AMM. OPPIL.	1143-68	331	NIMENMUUTOS -81
VALMET JYVÄSKYLÄN AMMATTIKOULU	1142-85	331	
VALMET OY TELAKKARYHM. AMM. OPP.	1143-68	331	
VALTIMON LUKIO	0893-13	162	
VALTIMON METSÄKONEKOULU	1559-81	220	
*VALTIMON YHTEISKOULU	0893-13	161	NIMENMUUTOS -73

NIMI	NUMERO	TYYPPI	
*VALTION AMMATTIKOULUKOTTI	1188-54	339	LAKANNUT -72
VALTION ASKARTELUNOHJ. OPISTO	1731-09	732	
*VALTION HAMMASTEKNIKKOKOULU	1178-90	334	NIMENMUUTOS -78
VALTION HAMMASTEKNIKKO-OPISTO	1178-90	690	
*VALTION ILTAOPPILAKOULU	0082-55	155	YHD. -77 ENT. 0894-20
VALTION KALATALOUSOPPILAITOS	1448-60	210	
*VALTION KULTASEPPÄKOULU	1754-35	340	YHD. -80 ENT. 1167-36
*VALTION MAITOTALOUSOPISTO	1511-39	212	YHD. -75 ENT. 1513-52
*VALTION MIESKOTITEOLL. OPISTO	1754-35	823	NIMENMUUTOS -53
VALTION PALO-OPISTO	1722-18	723	
*VALTION POLIISIKOULU	1723-41	723	NIMENMUUTOS -61
*VALTION TERVEYDENHUOLTO-OPISTO	1297-13	610	NIMENMUUTOS -57
VAMMALAN AMMATTIKOULU	1105-31	322	
VAMMALAN LUKIO	0840-09	162	
VAMMALAN OPISTO	2088-55	192	
*VAMMALAN YHTEISLYSEON	0840-09	152	NIMENMUUTOS -73
VANKEINHOIDON KOULUTUSKESKUS	1776-05	723	
VANTAAN MUSIIKKIOPISTO	1983-61	713	
VANTAAN TYÖVÄENOPISTO	2040-03	192	
*VANTAAN YHTEISKOULU	0895-86	161	NIMENMUUTOS -77
VANTAANJOEN LUKIO	0895-86	162	
VAPAA TAIDEKOULU	1713-27	711	
*VAPAAANJÄSEN YHTEISKOULU	0916-40	161	NIMENMUUTOS -77
VARALAN LIIKUNTAOPISTO	1730-26	731	
VARKAUDEN AMM. KURSSIKESKUS	1616-09	751	
*VARKAUDEN ILTAKESKIKOULU	0309-37	165	YHD. -70 ENT. 0447-22
VARKAUDEN KANSALAI SOPISTO	2177-65	192	
*VARKAUDEN KAUP. MUSIIKKIKOULU	1984-45	713	NIMENMUUTOS -76
VARKAUDEN KAUP. AMMATTIKOULU	1058-87	323	
VARKAUDEN KAUPPAOPPILAITOS	1275-01	511	
*VARKAUDEN KESKIKOULU	0122-81	163	PERUSK. -75
*VARKAUDEN KESKIKOULU	0309-37	163	NIMENMUUTOS -59
VARKAUDEN KOTITEOLLISUUSKOULU	1833-30	340	
VARKAUDEN TALOUSKOULU	1406-03	740	
*VARKAUDEN YHTEISLYSEON	0896-69	152	NIMENMUUTOS -75
*VARPAISJÄRVEN KUNN. KESKIKOULU	0379-40	141	PERUSK. -72
VARS-SUOMEN KARJATALOUSKOULU	1506-77	210	
VARSINAI S-SUOMEN EMÄNTÄKOULU	1379-30	740	
VARSINAI S-SUOMEN MUSIIKKIOPPIL.	1980-15	713	
VARSINAI S-SUOMEN KANSANOPISTO	1694-20	191	
VARTIOKYLÄN LUKIO	0897-43	162	
*VARTIOKYLÄN YHTEISKOULU	0897-43	161	NIMENMUUTOS -77
VASA ARBETARINSTITUT	2230-60	192	
VASA SJUKVÅRDSLÄROANSTALT	1326-91	610	
*VASA SVENSKA AFTONLÄROVERK	0471-54	155	LAKANNUT -77
VASA SVENSKA AFTONLÄROVERK	0489-88	164	
*VASA SVENSKA FLICKLYCEUM	0898-26	152	NIMENMUUTOS -74
*VASA SVENSKA LYCEUM	0898-26	152	YHD. -74 ENT. 0899-09
*VASA SVENSKA SAMSOLA	0900-89	161	NIMENMUUTOS -75
VASA TEKNISKA LÄROANSTALT	1027-85	310	

NIMI	NUMERO	TYYPPI		
VASA ÖVNINGSSKOLA	0898-26	171		
VEHKALAHDEN LUKIO	0070-18	162		
VEHKOJAN LUKIO	0669-64	162		
*VEHMAAN KUNNALL.KESKIKOULU	0380-88	141	PERUSK.	-74
VEHMAAN MAATALOUSOPPILAITOS	1505-94	210		
*VEHMERSALMEN KUNN.KESKIKOULU	0381-61	141	PERUSK.	-73
VEITSILUODON KANSALAI SOPISTO	2272-10	192		
*VEITSILUODON TEHTAIDEN AK.	1145-25	331	LAKANNUT	-76
VESALAN LUKIO	0322-06	162		
*VESANNON KUNN. KESKIKOULU	0443-59	141	PERUSK.	-75
VESANNON LUKIO	0919-96	162		
*VESANNON YHTEISKOULU	0919-96	161	NIMENMUUTOS	-71
*VESANNON YHTEISLUKIO	0919-96	162	NIMENMUUTOS	-75
VESIVALLIN LUKIO	0261-58	162		
*VETELIN KOTITEOLLISUUSKOULU	1795-77	340	YHD.-72 ENT.1834-13	
*VETELIN KUNNALL.KESKIKOULU	0382-45	141	PERUSK.	-74
VETELIN LUKIO	0901-62	162		
*VETELIN YHTEISKOULU	0901-62	161	NIMENMUUTOS	-67
VIENTIKOULUTUSSÄÄTIÖ	1432-50	599		
VIEREMÄN KANSALAI SOPISTO	2178-49	192		
*VIEREMÄN KUNNALL.KESKIKOULU	0383-28	141	PERUSK.	-74
VIEREMÄN LUKIO	0488-30	162		
VIESTIKOULU	1852-36	839		
VIHANNIN LUKIO	0918-06	162		
*VIHANNIN YHTEISKOULU	0918-06	161	NIMENMUUTOS	-74
VIHDIN AMMATILL.KURSSIKESKUS	1617-99	751		
VIHDIN KANSALAI SOPISTO	2041-93	192		
VIHDIN KOTITEOLLISUUSKOULU	1822-82	340		
*VIHDIN KUNN.KESKIKOULU	0463-47	141	PERUSK.	-76
VIHDIN LUKIO	0902-46	162		
*VIHDIN YHTEISKOULU	0902-46	161	NIMENMUUTOS	-74
*VIHERLAAKSON KODINHOITAJAOP.	1409-59	745	LAKANNUT	-72
VIHERLAAKSON LUKIO	0903-29	162		
*VIHERLAAKSON YHTEISKOULU	0903-29	161	NIMENMUUTOS	-77
*VII UNGDOMSRINGENS MEDBORGARI.	2228-49	192	NIMENMUUTOS	-74
VIIALAN LUKIO	0904-02	162		
VIIALAN TYÖVÄENOPISTO	2121-05	192		
*VIIALAN YHTEISLYSEÖ	0904-02	152	NIMENMUUTOS	-76
*VIINI JÄRVEN YHTEISKOULU	0123-64	163	PERUSK.	-74
*VIIP.REALIK,MAANVILJ-JA KAUPPL	0503-72	161	NIMENMUUTOS	-40
*VIIP.SUOM.JATKO-OP-VIIP.NAISJP	0720-53	152	NIMENMUUTOS	-25
*VIIPURIN DIAKONISSALAITOS	1305-62	610	NIMENMUUTOS	-45
*VIIPURIN KAKSDISYHTEISLYSEÖ	0081-72	152	NIMENMUUTOS	-44
*VIIPURIN KÄSITYÖKOULU	1789-26	340	NIMENMUUTOS	-27
*VIIPURIN MERIKOULU	1566-09	411	NIMENMUUTOS	-41
*VIIPURIN SUOMALAINEN LYSEÖ	0081-72	152	NIMENMUUTOS	-30
*VIIPURIN TYTTÖKOULU	0757-91	154	NIMENMUUTOS	-40
*VIIPURIN TYTTÖLYSEÖ	0720-53	152	NIMENMUUTOS	-44
*VIIPURIN UUSI YHTEISKOULU	0264-55	161	NIMENMUUTOS	-40
*VIIPURIN YHTEISLYSEÖ	0293-35	152	NIMENMUUTOS	-44

NIMI	NUMERO	TYYPPI		
VIITANIEMEN LUKIO	0905-92	162		
*VIITANIEMEN YHTEISKOULU	0905-92	161	NIMENMUUTOS	-73
VIITASAAREN ALUEEN MUSIIKKIOP.	1985-28	713		
VIITASAAREN KANSALAI SOPISTO	2196-21	192		
*VIITASAAREN KUNN.KESKIKOULU	0384-01	141	PERUSK.	-73
VIITASAAREN LUKIO	0906-75	162		
*VIITASAAREN YHTEISKOULU	0906-75	161	NIMENMUUTOS	-70
VIITTAKIVEN OPISTO	1695-03	191		
VILPPULAN KANSALAI SOPISTO	2122-95	192		
*VILPPULAN KOTITALOUSKOULU	1386-23	743	LAKANNUT	-71
*VILPPULAN YHTEISKOULU	0124-48	163	PERUSK.	-75
VIMPELIN LUKIO	0907-58	162		
*VIMPELIN YHTEISKOULU	0907-58	161	NIMENMUUTOS	-74
VIRKAILI JAIN KANSALAI SOPISTO	2042-76	192		
VIRKBY GYMNASIUM	0908-32	162		
*VIRKBY SAMSKOLA	0908-32	161	NIMENMUUTOS	-76
*VIRKKALAN SUOMAL.YHTEISKOULU	0125-21	163	PERUSK.	-76
*VIROLAHDEN KALASTAJAKOULU	1455-94	211	YHDISTETTY	-61
VIROLAHDEN LUKIO	0909-15	162		
*VIROLAHDEN YHTEISLYSEÖ	0909-15	152	NIMENMUUTOS	-75
VIRTAIN KANSALAI SOPISTO	2123-78	192		
*VIRTAIN KUNN. KESKIKOULU	0444-82	141	PERUSK.	-75
VIRTAIN LUKIO	0910-53	162		
VIRTAIN MUSIIKKIOPISTO	1993-36	713		
VIRTAIN SEUD.KAUPPAOPPILAITOS	1276-91	511		
*VIRTAIN YHTEISKOULU	0910-53	161	NIMENMUUTOS	-71
VOIKKAAN LUKIO	0911-37	162		
*VOIKKAAN YHTEISKOULU	0911-37	161	NIMENMUUTOS	-75
VOIONMAAN LUKIO	0205-40	162		
VOIONMAAN OPISTO	1696-93	191		
VR HYVINKÄÄN KONEPAJAKOULU	1158-45	430		
VR KUOPION KONEPAJAKOULU	1159-28	430		
VR PASILAN KONEPAJAKOULU	1160-66	430		
VR TURUN KONEPAJAKOULU	1199-12	430		
VRETHALLA HUSMODERSSSKOLA	1387-06	740		
VUOHENGIN LUKIO	0251-84	162		
VUOKATIN URHEILUOPISTO	1768-21	731		
*VUOKSEN KESKIKOULU	0752-88	154	NIMENMUUTOS	-44
*VUOKSENNISKA OY:N AMMATTIKOULU	1146-08	331	NIMENMUUTOS	-71
VUOKSENNISKAN LUKIO	0912-10	162		
*VUOKSENNISKAN YHTEISKOULU	0912-10	161	NIMENMUUTOS	-75
*VUOLIJÖEN KUNNALL.KESKIKOULU	0385-91	141	PERUSK.	-73
*VUONISLAHDEN KR. KANSANOPISTO	1670-51	191	NIMENMUUTOS	-46
VUOSAAREN LUKIO	0915-66	162		
*VUOSAAREN YHTEISKOULU	0915-66	161	NIMENMUUTOS	-77
VÄESTÖLIITON KODINHOITAJAOP.	1410-98	740		
*VÄESTÖLIITON KOTISISAROPISTO	1410-98	745	NIMENMUUTOS	-79
*VÄHITTÄI SKAUPPIASOPISTO	1429-48	520	NIMENMUUTOS	-74
*VÄHÄNKYRÖN YHTEISKOULU	0126-04	163	PERUSK.	-75
*VÄHÄRAUMAN YHTEISLYSEÖ	0914-83	152	NIMENMUUTOS	-74

NIMI	NUMERO	TYYPPI	
*VÄRTSILÄN KESKIKOULU	0194-50	154	NIMENMUUTOS -44
VÄSTANKVARN S HUSHÄLLSSKOLA	1407-93	740	
VÄSTANKVARN S LANTBRUKSSKOLOR	1507-50	210	
VÄSTRA NYLANDS YRKESKOLA	1106-14	322	
*VÄSTRA NYLANDS SAMLYCEUM	0036-11	152	NIMENMUUTOS -42
*VÄSTRA NYLANDS FOLKHÖGSKOLA	1697-76	191	NIMENMUUTOS -82
VÄÄKSYN LUKIO	0913-43	162	
*VÄÄKSYN YHTEISKOULU	0913-43	161	NIMENMUUTOS -75
VÖRÄ FOLKHÖGSKOLA-BREIDABLICK	1698-59	191	
*VÖRÄ KOMMUNALA MELLANSKOLA	0386-74	141	PERUSK. -73
VÖRÄ SAMGYMNASIUM	0917-23	162	
*VÖRÄ SAMSKOLA	0917-23	161	NIMENMUUTOS -69
VÖRÄ-ORAVÄT-S-MAXMO MEDB.INST.	2220-96	192	

WESTENDIN INVAL.AMMATTIOPPIL.	1177-00	333	
WETTERHOFIN KOTITEOL.OP.OPISTO	1755-83	340	
WIHURIN AMMATTIOPPILAITOS	1192-43	331	
*WÄRTSILÄ H:GIN TEHT.KONEPAJAK.	1147-98	331	NIMENMUUTOS -74
WÄRTSILÄ H:GIN TELAKAN AK.	1156-88	331	
*WÄRTSILÄ JAKOBSTADS VERKST.SK.	1148-71	331	LAKANNUT -77
*WÄRTSILÄ JÄRVENPÄÄN AMM.KOULU	1147-98	331	LAKANNUT -79
WÄRTSILÄ TURUN TELAKAN AK.	1149-54	331	
WÄRTSILÄ VAASAN KONEPAJAKOULU	1150-92	331	
WÄRTSILÄN TEKNILL.OPPILAITOS	1028-68	310	

YHT.PAPERITEHTAAT LOTILAN AK.	1151-75	331	
YHT.PAPERITEHTAAT MATARAN AK.	1152-58	331	
*YHTEISKUNNALLINEN KORKEAKOULU	1905-41	810	NIMENMUUTOS -66
YHTENÄISKOULUN LUKIO	0092-20	162	
YKSIT.HIEROMAOPPISTO K.JUNTUNEN	1344-73	690	
YLEISRADION AMMATTIOPISTO	1579-20	450	
*YLEISRADION KOULUTUSTOMISTO	1579-20	450	NIMENMUUTOS -77
*YLI-IIN KUNNALL.KESKIKOULU	0388-31	141	PERUSK. -74
*YLIHÄRMÄN KUNNALL.KESKIKOULU	0387-57	141	PERUSK. -73
YLIHÄRMÄN MUSIIKKIKOULU	2014-13	713	
*YLIKIIHINGIN KUNN.KESKIKOULU	0389-14	141	PERUSK. -74
*YLISEN VAJAAMIELISHOIT.KOULU	1339-05	630	LAKANNUT -71
*YLISTARON KUNN. KESKIKOULU	0445-65	141	PERUSK. -75
YLISTARON LUKIO	0945-86	162	
*YLISTARON YHTEISKOULU	0945-86	161	NIMENMUUTOS -71
*YLISTARON YHTEISLUKIO	0945-86	162	NIMENMUUTOS -75
YLITORNION KANSALAI SOPISTO	2273-43	192	
YLITORNION KOTITEOLLISUUSKOULU	1835-38	340	
YLITORNION KR.KANSANOPISTO	1699-33	191	

NIMI	NUMERO	TYYPPI	
YLITORNION YHTEISKOULU	0946-69	162	
*YLITORNION-MELTOSJÄRVEN K.KK.	0390-52	141	PERUSK. -72
YLIVIESKAN KANSALAI SOPISTO	2255-11	192	
YLIVIESKAN LUKIO	0947-43	162	
YLIVIESKAN SEUDUN MUSIIKKIOP.	1986-01	713	
YLIVIESKAN TEKNILLINEN KOULU	1204-15	310	
*YLIVIESKAN YHTEISKOULU	0947-43	161	NIMENMUUTOS -74
*YLÄ-KAINUUN KANSALAI SOPISTO	2256-44	192	NIMENMUUTOS -80
*YLÄ-KARJALAN KAUPPAKOULU	1277-74	511	NIMENMUUTOS -78
YLÄ-KARJALAN KANSALAI SOPISTO	2162-88	192	
YLÄ-SATAKUNNAN MUSIIKKIKOULU	1992-52	713	
YLÄ-SAVON AMMATTIKOULU	1107-62	322	
YLÄ-SAVON MUSIIKKIKOULU	1943-78	713	
*YLÄ-SAVON YHTEISLYSEO	0152-68	152	YHD.-74 ENT.0153-83
*YLÄNEEN-PAATTISTEN KUNN.KESKIK	0391-36	141	PERUSK. -76
YLÖJÄRVEN LUKIO	0948-26	162	
YLÖJÄRVEN TYÖVÄENOPISTO	2124-51	192	
*YLÖJÄRVEN YHTEISKOULU	0948-26	161	NIMENMUUTOS -76
*YPÄJÄN KUNN. KESKIKOULU	0127-94	141	PERUSK. -76
YPÄJÄN MAATALOUSOPPILAITOS	1508-34	210	
YRKESKOLAN I JAKOBSTAD	1108-87	322	

ÅBO AKADEMI	1903-84	811	
ÅBO HEMSLÖJDSLÄRARINSTITUT	1756-66	340	
*ÅBO KV.HANDARBETSLÄRARINNEINST	1751-53	822	YHDISTETTY -62
*ÅBO NAVIGATION SINSTITUT	1568-72	411	NIMENMUUTOS -75
ÅBO SV. SJÖFARTSLÄRDANSTALT	1568-72	411	
ÅBO SV.ARBETARINSTITUT	2092-34	192	
*ÅBO SVENSKA FLICKLYCEUM	0775-73	152	YHD.-73 ENT.0959-89
*ÅBO SVENSKA SAMLYCEUM	0775-73	152	YHD.-75 ENT.0960-11
*ÅBOLANDS BARNAVÄRDSSKOLA	1293-90	610	YHD.-79 ENT.1332-36
ÅBOLANDS FOLKHÖGSKOLA	1700-06	191	
ÅBOLANDS YRKESKOLA	1109-60	322	
*ÅGGELBY SVENSKA SAMSKOLA	0005-18	161	YHD.-77 ENT.0961-36
ÅLANDS FOLKHÖGSKOLA	1701-96	191	
ÅLANDS HANDELSLÄROVERK	1279-31	511	
ÅLANDS HOTELL-OCH RESTAURANGSK	1419-24	760	
ÅLANDS HUSMODERSSSKOLA	1388-96	740	
*ÅLANDS KV.HEMSLÖJSSKOLA	1839-26	340	LAKANNUT -77
ÅLANDS LANTMANNASKOLA	1510-55	210	
ÅLANDS LYCEUM	0962-84	162	
ÅLANDS SJÖFARTSLÄROVERK	1569-55	411	
ÅLANDS SJÖMANSSKOLA	1573-34	411	
ÅLANDS TEKNISKA SKOLA	1029-42	310	
ÅLANDS YRKESKOLA	1110-75	322	
ÅSHÖJDENS GYMNASIUM	0005-18	162	

NIMI	NUMERO	TYYPPI	
ÄETSÄN LUKIO	0319-01	162	
ÄHTÄRIN KANSALAISSOPISTO	2218-74	192	
*ÄHTÄRIN KUNNALL. KESKIKOULU	0392-19	141 PERUSK.	-72
ÄHTÄRIN LUKIO	0973-32	162	
ÄHTÄRIN SEUDUN AMMATTIKOULU	1111-82	322	
*ÄHTÄRIN YHTEISKOULU	0973-32	161 NIMENMUUTOS	-69
*ÄMMÄNSAAREN KUNNALL. KESKIKOULU	0365-46	141 PERUSK.	-73
ÄNEKOSKEN AMMATTIKOULU	1112-65	322	
ÄNEKOSKEN KANSALAISSOPISTO	2197-04	192	
ÄNEKOSKEN KAUPPAOPPILAITOS	1278-57	511	
*ÄNEKOSKEN KOTITEOLLISUUSKOULU	1816-31	340 YHD.-76 ENT.1836-86	
ÄNEKOSKEN LUKIO	0974-15	162	
*ÄNEKOSKEN YHTEISKOULU	0974-15	161 NIMENMUUTOS	-73

ÖSTERBOTTENS CENTRALYRKESKOLA	1037-59	321	
ÖSTRA NYLANDS FOLKHÖGSKOLA	1702-79	191	
ÖSTRA NYLANDS YRKESKOLA	1113-49	322	
*ÖSTRA SVENSKA LÄROVERKET	0026-47	161 NIMENMUUTOS	-77
ÖVERBY TRÄDGÅRDS-LANTBRUKSSK.	1509-17	210	