

Maatilatalouden tulo- ja verotustiedot

Gårdsbrukets inkomst- och beskattningsuppgifter
1988



Maatilatalouden tulo- ja verotustiedot

Gårdsbrukets inkomst- och beskattningssuppgifter
1988

Toukokuu 1990

Tiedustelut - Förfrågningar:

Martti Kankaanpää
Aila Heinonen
(90) 17 341

Kansikuva: Hannu Vierula

Helsinki 1990

SVT Suomen Virallinen Tilasto
Finlands Officiella Statistik
Official Statistics of Finland

Alkusanat Förord

Maatilatalouden tulo- ja verotustiedot 1988 Gårdsbrukets inkomst- och beskattningsuppgifter för år 1988

Ohessa julkaistaan maatilatalouden tulo- ja verotustiedot vuodelta 1988. Taulukot on laadittu maatilahallituksen maatilarekisteristä ja verohallituksen verotusrekisteristä tai niiden yhdistämisestä syntyneestä kokonaisaineistosta.

Otosaineistoon perustuvat maatilatalouden yritys- ja tulotilaston taulukot julkaistaan marraskuussa.

Helsingissä, Tilastokeskuksessa maaliskuussa 1990.

Härmed utges gårdsbrukets inkomst- och beskattningsuppgifter för år 1988. Tabellen har uppgjorts på basis av jordbruksstyrelsens lantbruksregister och skattestyrelsens beskattningsregister eller det totalmaterial som uppstått genom sammanslagningen av dessa register.

De tabeller över gårdsbrukets företags- och inkomststatistik som baserar sig på urvalsmaterial utges i november.

Helsingfors, Statistikcentralen i mars 1990.

Olavi E. Niitamo

Markku Suur-Kujala

Sisällys Innehåll

	Sivu		Sida
Teksti		Text	
Alkusanat	3	Förord	3
1. Johdanto	6	1. Inledning	6
2. Tiivistelmä tuloksista	6	2. Sammandrag av resultaten	6
Taulukot		Tabellerna	
A Maatilojen lukumäärä lääneittäin ja tilasuuruusluokittain 31.12.1987	10	A Antalet jordbrukslägenheter enligt län och lägenhetens storleksklass 31.12.1987	10
A1 Viljelyksessä olevan pellon ja maatilojen metsämaan kokonais- ja keskipinta-alat lääneittäin ja koko maan tilasuuruusluokittain 31.12.1987, hehtaaria	10	A1 Totala arealer och medelarealer av brukad åker och av jordbrukslägenheternas skogsmark länsvis och enligt lägenhetsstorleksklass för hela landet 31.12.1987, hektar	10
A2 Viljelyksessä olevan pellon ja maatilojen metsämaan kokonais- ja keskipinta-alat lääneittäin ja koko maan tilasuuruusluokittain luonnollisten henkilöiden tiloilla	11	A2 Totala arealer och medelarealer av brukad åker och av jordbrukslägenheternas skogsmark länsvis och enligt lägenhetsstorleksklass för hela landet på fysiska personers lägenheter	11
A4 Niiden luonnollisten henkilöiden omistamien tilojen lukumäärä, joilla on henkilötunnus maatilarekisterissä	11	A4 Antalet lägenheter som ägts av fysiska personer vars personsignum finns i lantbruksregistret	11
A5 Maatilojen metsämään keskipinta-alat lääneittäin ja tilasuuruusluokittain, hehtaaria	12	A5 Medelarealer av lägenheternas skogsmark enligt län och lägenhetens storleksklass, hektar	12
C1 Maaatilojen lukumäärä yritysmuodoittain ja tilasuuruusluokittain maatilarekisterissä	12	C1 Antalet jordbrukslägenheter enligt företagsform och lägenhetens storleksklass i lantbruksregistret	12
G Luonnollisten henkilöiden maatilojen lukumäärä maatilarekisterissä lääneittäin ja tilasuuruusluokittain	13	G Antalet fysiska personers jordbrukslägenheter i lantbruksregistret enligt län och lägenhetens storleksklass	13
G1 Kadon suuruus maatilarekisteriä ja verotusrekisteriä yhdistettäessä lääneittäin ja tilasuuruusluokittain	13	G1 Bortfallets storlek vid kombinerandet av lantbruksregistret och skatteregistret enligt län och lägenhetens storleksklass	13
G2 Perusjoukko lääneittäin ja tilasuuruusluokittain	14	G2 Populationen enligt län och lägenhetens storleksklass	14
H Maatilojen prosenttijakautuma maatilatalouden nettotulojen osuuden mukaan viljelijän tuloista lääneittäin ja tilasuuruusluokittain	14	H Jordbrukslägenheternas procentfördelning enligt gårdsbrukets nettoinkomsters andel av jordbrukarens inkomster länsvis och enligt lägenhetsstorleksklass för hela landet	14
I Maatilojen prosenttijakauma viljelijän iän mukaan lääneittäin ja koko maan tilasuuruusluokittain	15	I Jordbrukslägenheternas procentfördelning enligt jordbrukarens ålder länsvis och enligt lägenhetsstorleksklass för hela landet	15

	Sivu		Sida		
7	Viljelijän ja puolison keskimääräiset veronalaiset tulot tulolähteittäin sekä varallisuus lääneittäin ja tilasuuruusluokittain, mk	16	7	Jordbrukarens och makans skattepliktiga medelinkomster enligt inkomstklass samt förmögenhet enligt län och lägenhetens storleksklass, mk	16
7A	Maataloudesta tuloa saaneiden luonnollisten henkilöiden tulot, vähennykset ja verot tulo- luokittain	30	7A	Inkomster, avdrag och skatter enligt inkomstklass för de fysiska personer, som fått inkomster från lantbruket	30
7B	Metsätaloudesta, mutta ei maataloudesta tuloa saaneiden luonnollisten henkilöiden tulot, vähennykset ja verot tulo- luokittain	40	7B	Inkomster, avdrag och skatter enligt inkomstklass för de fysiska personer, som fått inkomster från skogsbruket, men icke från lantbruket	40
8A	Viljelijän ja puolison keskimääräiset valtionveronalaiset kokonaistulot maatilatalouden nettotulojen osuuden mukaan viljelijän tuloista lääneittäin ja koko maan tilasuuruusluokittain, mk	50	8A	Jordbrukarens och makans statsskattepliktiga medelinkomster enligt gårdsbrukets nettoinkomsters andel av jordbrukarens inkomster länsvis och enligt lägenhetsstorleksklass för hela landet, mk	50
9	Viljelijän ja puolison keskimääräiset veronalaiset tulot ja varallisuus viljelijän iän mukaan, mk	51	9	Jordbrukarens och makans medelinkomster och förmögenhet enligt jordbrukarens ålder, mk	51
9A	Viljelijän ja puolison keskimääräiset valtionveron alaiset kokonaistulot viljelijän iän mukaan lääneittäin ja koko maan tilasuuruusluokittain, mk	52	9A	Jordbrukarens och makans statsskattepliktiga medelinkomster enligt jordbrukarens ålder länsvis och enligt lägenhetsstorleksklass för hela landet, mk	52
10	Viljelijän ja puolison keskimääräiset verot, mk ja % viljelijän ja puolison veronalaisesta tulosta valtionverotuksessa lääneittäin ja tilasuuruusluokittain	53	10	Jordbrukarens och makans skatter i medeltal, mk och % av jordbrukarens och makans skattepliktiga inkomst vid statsbeskattningen enligt län och lägenhetens storleksklass	53
10A	Viljelijän ja puolison keskimääräinen metsänhoitomaksu lääneittäin ja tilasuuruusluokittain, mk	55	10A	Jordbrukarens och makans genomsnittliga skogsvårdsavgift enligt län och lägenhetsstorleksklass, mk	55
10B	Varallisuusveroa maksaneiden viljelijöiden ja puolisoitten suhteellinen lukumäärä kaikkiin viljelijöihin ja puolisoihin verrattuna lääneittäin ja tilasuuruusluokittain, %	55	10B	Andel av jordbrukare och makor, som haft förmögenhetsskatt, länsvis och enligt lägenhetens storleksklass, %	55
19	Viljelijän, puolison ja yksinäisen viljelijän tulot keskimäärin lääneittäin ja koko maan tilasuuruusluokittain, mk	56	19	Jordbrukarens, makans och ensamma jordbrukares inkomster i medeltal länsvis och enligt lägenhetsstorleksklass för hela landet, mk	56
20	Kunnittaisia tuloksia	60	20	Uppgifter enligt kommun	60
21	Maatilojen lukumäärä eri velkaluokissa lääneittäin ja tilasuuruusluokittain	76	21	Antalet lägenheter i olika skuldklasser enligt län och lägenhetsstorleksklass	76
22	Maatilojen lukumäärä eri velkaluokissa lääneittäin ja ikäluokittain, kun viljelijän ikä oli vuonna 1988 (vuotta)	81	22	Antalet lägenheter i olika skuldklasser enligt län och jordbrukarens ålder, då jordbrukarens ålder år 1988 var (år)	81
23	Maatilojen lukumäärä eri velkaluokissa maatilatalouden tulojen mukaan lääneittäin	81	23	Antalet lägenheter i olika skuldklasser enligt gårdsbrukets inkomsten och enligt län	81
24	Maatilatalouden velat velkaista tilaa kohti lääneittäin, tilasuuruusluokittain ja ikäluokittain	81	24	Gårdsbrukets skulder per skuldsatt lägenhet enligt län, lägenhetsstorleksklass och åldersgrupp	81

1. Johdanto Inledning

Maatilatalouden tulo- ja verotustiedot 1988 -tilaston tilastoyksikköinä ovat maatilat, jotka saadaan maatilahallituksen maatilarekisteristä. Tilastoaineistoina käytetään verohallituksen verotusrekisteriä sekä maatilatalouden ja metsätalouden veroilmoitustietoja. Verotusrekisteri sisältää verojen ja maksujen määräämistä ja maksuunpanoa varten tarvittavia tietoja sekä eräitä tarkastustoimintaa ja tilastointia palvelevia tietoja verovelvolliskohtaisesti.

Maatilarekisterin ja verotusrekisterin tietojen yhdistämisen pohjalta laadittava tilasto koskee luonnollisia henkilöitä ja heidän omistamia maatiloja.

Jordbrukslägenheterna i jordbruksstyrelsens lantbruksregister används som statistiska enheter i statistiken över gårdsbrukets inkomst- och beskattningsuppgifter för år 1988. Som underlag för statistiken används skattestyrelsens beskattningsregister samt gårdsbrukets och skogsbrukets skattedeklaration. Beskattningsregistret innehåller uppgifter för fastställande och debitering av skatter och avgifter samt uppgifter som behövs vid granskning och statistikföring av skattskyldiga.

Den statistik som uppgörs genom att sammanslå uppgifterna i lantbruksregistret och beskattningsregistret gäller fysiska personer och deras jordbrukslägenheter.

2. Tiivistelmä tuloksista Sammandrag av resultatet

Vuoden 1981 lopusta maatilojen lukumäärä on vähentynyt 25 166 tilaa eli 14,2 %. Tilasuuruusluokittain on vain alle 20 peltihehtaarin maatilojen lukumäärä pienentynyt. Niitä oli vuoden 1987 lopussa 29 672 tilaa vähemmän kuin vuoden 1981 lopussa. Sen sijaan vähintään 20 peltihehtaarin maatilojen lukumäärä on lisääntynyt 4 506:lla samana ajanjaksona. Maatilojen pellon ja puutarhan yhteenlaskettu keskipinta-ala on kasvanut 12,9 hehtaarista 14,7 hehtaariin.

Sedan slutet av år 1981 har antalet lägenheter minskat med 25 166, dvs. 14,2 %. När det gäller lägenhetsstorleksklass har endast antalet lägenheter som är under 20 hektar minskat. I slutet av år 1987 var de 29 672 färre än i slutet av år 1981. Under samma period har antalet jordbrukslägenheter med minst 20 hektar åker däremot ökat med 4 506. Den sammanlagda medelarealen åker och trädgård har ökat från 12,9 hektar till 14,7 hektar.

Vuonna 1988 viljelijöiden keskimääräiset valtionveron alaiset tulot kasvoivat 10 % edellisestä vuodesta. Nopeimmin kasvoivat palkka- ja eläke- sekä kiinteistö-, liike- ym. tulot. Maatilatalouden tulot olivat enää 46 % viljelijöiden valtionveron alaisista tuloista.

Viljelijöiden tulolähteittäisten tulojen kehitystä kuvaa asetelma I.

År 1988 ökade jordbrukarnas genomsnittliga statskattepliktiga inkomster med 10 % från året förut. Löne- och pensionsinkomsterna samt fastighets- och affärsinkomsterna m.m. ökade snabbast. Gårdsbrukets inkomster var bara 46 % av jordbrukarnas statsskattepliktiga inkomster.

Tablå I visar utvecklingen av jordbrukarnas inkomster efter inkomstkälla.

Asetelma 1: Viljelijän ja puollison keskimääräiset tulot tulolähteittäin vuosina 1984 - 1988 ja muutos 1987 - 1988
Tablå 1: Jordbrukarens och makans genomsnittliga inkomster enligt inkomstkälla 1984 - 1988 och ändring 1987 - 1988

Tulolähde Inkomstkälla	Keskiarvo Medelvärde Mk					Muutos Ändring %
	1984	1985	1986	1987	1988	
Puollisoiden veronalaiset tulot yhteensä Makarnas skattepliktiga inkomster sammanlagt						
Valtionverotuksessa - Vid statsbeskattningen.....	76 140	83 230	89 323	91 997	101 307	10,1
Kunnallisverotuksessa - Vid kommunalbeskattningen..	76 031	83 168	89 335	92 121	101 177	9,8
1. Paikkatulot, eläketulot yms. - Lönelkomster, pensioner o.dyl.						
Yhteensä - Sammanlagt.....	29 237	33 981	37 622	42 306	47 694	12,7
Viljelijä - Jordbrukare.....	17 739	20 173	21 887	24 138	26 872	11,3
Puoliso - Makan.....	11 498	13 808	15 736	18 167	20 822	14,6
2. Maatilatalouden tulot - Gårdsbrukets inkomster						
Valtionverotuksessa - Vid statsbeskattningen.....	42 550	44 461	46 583	43 816	46 765	6,7
Maatilatalouden ansiotulo - Gårdsbrukets fövärvsinkomster.....	32 760	34 254	36 562	34 150	36 096	5,7
Metsätalouden puhdas tulo - Nettoinkomst av skogsbruk.....	7 455	7 702	7 923	7 832	8 743	11,6
Maatilatalouden muut tulot - Gårdsbrukets övärga inkomster.....	2 335	2 506	2 098	1 834	1 926	5,0
Kunnallisverotuksessa - Vid kommunalbeskattningen..	41 578	43 493	45 457	42 805	45 276	5,8
3. Kiinteistö-, liike-, ammatti-, varallisuus- ym. tulot - Fastighets-, affärs-, yrkes-, förmögenhets- o.dyl. Inkomster						
Valtionverotuksessa - Vid statsbeskattningen.....	4 398	4 821	5 161	5 920	6 898	16,5
Kunnallisverotuksessa - Vid kommunalbeskattningen..	5 312	5 708	5 544	6 325	7 433	17,5
Puollisoiden verotettavat tulot yhteensä Makarnas beskattningsbara inkomster sammanlagt						
Valtionverotuksessa - Vid statsbeskattningen.....	52 505	57 551	61 887	61 755	68 902	11,6
Kunnallisverotuksessa - Vid kommunalbeskattningen..	63 149	68 821	73 037	74 457	82 217	10,4

Alueittain tarkasteltuna tulokehitys oli keskimääräistä nopeampaa Mikkelin, Vaasan, Oulun ja Lapin läänissä.

Veronalaisten tulojen kehitystä alueittain ja tilasuuruusluokittain kuvaa asetelma II.

Granskat efter område ökade inkomsterna snabbare än genomsnittet i S:t Michels, Vasa, Uleåborgs och Lapplands län.

Tablå II visar utvecklingen av de skattepliktiga inkomsterna efter område och lägenhetsstorleksklass.

Asetelma 2: VIIjelljän ja puollson veronalaiset tulot yhteensä valtionverotuksessa keskimäärin lääneittäin ja koko maan tilasuuruusluokittain vuosina 1984 - 1988 ja muutos 1987 - 1988

Tablå 2: Jordbrukarens och makans sammanlagda skattepliktiga medellnkomster vid statsbeskattningen enligt län och lägenhetsstorleksklass i hela landet 1984 - 1988 och ändring 1987 - 1988

Lääni ja koko maan tilasuuruusluokka, ha Län och lägenhetsstorleksklass i hela landet, ha	Keskiarvo Medelvärde Mk					Muutos Ändring %
	1984	1985	1986	1987	1988	1987-1988
Uudenmaan - Nylands.....	99 851	106 328	114 217	116 443	123 452	6,0
Turun ja Porin - Åbo och Björneborgs.....	84 260	89 943	100 000	101 203	109 513	8,2
Ahvenanmaa - Åland.....	87 908	92 624	105 298	110 381	117 493	6,4
Hämeen - Tavastehus.....	85 410	91 463	98 652	102 309	111 224	8,7
Kymen - Kymmene.....	81 811	88 767	90 585	93 975	100 516	7,0
Mikkelin - S:t Michels.....	71 249	78 768	81 825	84 687	93 433	10,3
Pohjois-Karjalan - Norra Karelen.....	65 535	74 160	77 013	79 512	84 846	6,7
Kuopion - Kuopio.....	73 320	83 278	86 318	88 172	95 532	8,3
Keski-Suomen - Mellersta Finlands.....	67 558	75 699	79 766	83 968	91 864	9,4
Vaasan - Vasa.....	75 829	82 314	89 410	92 140	104 350	13,3
Oulun - Oulu.....	64 061	72 291	77 332	79 220	91 263	15,2
Lapin - Lapplands.....	55 939	62 482	69 070	74 451	86 427	16,1
Koko maa - Hela landet.....	76 140	83 230	89 323	91 997	101 307	10,1
2 - 4,9.....	55 442	62 526	67 611	74 025	82 167	11,0
5 - 9,9.....	59 556	66 309	71 843	76 968	85 704	11,4
10 - 19,9.....	77 567	83 789	88 568	90 174	99 140	9,9
20 - 29,9.....	105 292	111 985	117 063	113 004	120 927	7,0
30 - 49,9.....	134 279	139 472	147 480	140 045	147 957	5,6
50 - 99,9.....	178 500	182 174	198 813	177 964	189 775	6,6
100 -.....	278 112	277 476	285 973	249 651	253 561	1,6

Maatilatalouden ansiotulojen kehitys oli epäyhtenäistä. Uudenmaan ja Kymen lääneissä sekä Ahvenanmaalla maatilatalouden ansiotulot vähenivät edelliseen vuoteen verrattuna. Sen sijaan Vaasan ja Oulun lääneissä ansiotulot kasvoivat lähes 20 %, Lapin läänissä jopa yli 20 %. Keskimäärin maatilatalouden ansiotulot lisääntyivät yli viisi %.

Maatilatalouden ansiotulojen kehitystä kuvaa asetelma III.

Utvecklingen av gårdsbrukets förvärvsinkomster har inte varit enhetlig. I Nylands och Kymmene län samt på Åland minskade gårdsbrukets förvärvsinkomster jämfört med året förut. Däremot ökade förvärvsinkomsterna i Vasa och Uleåborgs län med närmare 20 %, i Lapplands län med mer än 20 %. I medeltal ökade gårdsbrukets förvärvsinkomster med mer än fem procent.

Tablå III visar utvecklingen av gårdsbrukets förvärvsinkomster.

Asetelma 3: Viljelijän ja puollison keskimääräiset maatilatalouden ansiotulot valtionverotuksessa läänittäin ja koko maan tilasuuruusluokittain vuosina 1984 - 1988 ja muutos 1987 - 1988

Tablå 3: Jordbrukarens och makans genomsnittliga gårdsbrukets förvärvsinkomster vid statsbeskattningen enligt län och lägenhetsstorsleksklass i hela landet 1984 - 1988 och ändring 1987 - 1988

Lääni ja koko maan tilasuuruusluokka, ha Län och lägenhetsstorsleksklass i hela landet, ha	Keskiarvo Medelvärde Mk					Muutos Ändring %
	1984	1985	1986	1987	1988	
Uudenmaan - Nylands	44 155	45 110	48 069	44 975	43 054	-4,3
Turun ja Porin - Åbo och Björneborgs.....	37 495	37 635	42 764	38 941	39 210	0,7
Ahvenanmaa - Åland	38 653	37 831	41 382	41 331	38 290	-7,4
Hämeen - Tavastehus.....	38 082	38 852	42 022	40 236	40 470	0,6
Kymen- Kymmene.....	38 355	39 416	38 828	37 306	36 784	-1,4
Mikkelin - St Michels	28 447	30 043	30 132	29 217	29 643	1,5
Pohjois-Karjalan - Norra Karelen.....	29 252	32 157	32 442	30 697	30 974	0,9
Kuopion - Kuopio.....	34 461	38 707	39 227	36 709	38 969	6,2
Keski-Suomen - Mellersta Finland.....	23 886	25 434	25 952	24 764	24 595	0,7
Vaasan - Vasa.....	32 901	34 170	36 953	33 693	39 128	16,1
Oulun - Uleåborgs.....	26 652	29 280	31 280	28 384	33 457	17,9
Lapin - Lapplands.....	15 012	15 768	18 750	19 529	23 833	22,0
Koko maa - Hela landet.....	32 760	34 254	36 562	34 150	36 096	5,7
2 - 4,9.....	5 871	5 928	6 023	5 423	5 348	-1,4
5 - 9,9.....	17 609	17 780	18 304	16 746	17 344	3,6
10 - 19,9.....	39 515	40 922	42 056	38 300	40 377	5,4
20 - 29,9.....	64 762	66 864	69 975	62 920	64 522	2,5
30 - 49,9.....	81 395	82 990	91 218	82 086	83 255	1,4
50 - 99,9.....	90 819	92 368	107 004	96 174	95 269	-0,9
100 -	81 045	86 643	102 292	87 068	88 481	1,6

Velattomien maatalojen osuus lisääntyi hieman vuoden 1988 aikana, mutta maatilatalouteen kohdistuva keskimääräinen velka kasvoi edelleen. Velkaisten maatalojen velkataakka kasvoi runsaat 20 000 mk vuonna 1988. Eniten velkaantuneita ovat alle 35-vuotiaat viljelijät, joilla keskimääräinen maatilatalouden velka oli noin 340 000 mk.

De skuldfria lägenheternas andel ökade något under år 1988, men den genomsnittliga skulden inom gårdsbruket ökade med drygt 20 000 mk under år 1988. Jordbrukare som ännu inte fyllt 35 år hade de största skulderna inom gårdsbruket, i genomsnitt ca 340 000 mk.

TAULUKKO A: MAATILOJEN LUKUMÄÄRÄ LÄÄNEITTÄIN JA TILASUURUUSLUOKITTAIN 31.12.1987
 TABELL A: ANTALET JURÖBRUKSLÄGENHETER ENLIGT LÄN OCH LÄGENHETENS STÖRLEKSKLASS 31.12.1987
 TABLE A: NUMBER OF FARMS BY PROVINCE AND SIZE GROUP 31.12.1987

LÄÄNI LÄN	TILASUURUUSLUOKKA, VIILJELYKSESSÄ OLEVAA PELTOHENTAAARIA LÄGENHETENS STÖRLEKSKLASS, BRUKAD ÅKERHEKTAR							YHTEENSÄ SAMMANLAGT
	2- 4.9	5- 9.9	10-19.9	20-29.9	30-49.9	50-99.9	100-	
UUDENMAAN - NYLANDS.....	978	1438	2454	1581	1386	649	119	8605
TURUN JA PORIN - ÅBO OCH BJÖRNEBORGES.	4287	6477	7718	3599	2749	1081	110	26021
AHVENANMAA - ÅLAND.....	232	222	270	98	42	7	1	872
HÄMEEN - TAVASTEHUS.....	2126	3370	4597	2235	1687	612	83	14710
KYMEN - KYMMENE.....	1287	2386	3550	1428	718	168	11	9548
MIKKELIN - S:T MICHELS.....	2078	3727	3115	716	230	46	7	9919
POHJOIS-KARJALAN - NCRRA KARELENS....	1823	2601	2807	869	324	39	4	8467
KUOPION - KUOPIO.....	2096	3243	3877	1390	560	83	3	11252
KESKI-SUOMEN - MELLEKSTA FINLANDS....	2101	2960	2731	802	292	64	7	8957
VAASAN - VASA.....	4061	7428	10482	4179	1782	250	17	28199
OULUN - ULEÅBORGS.....	3925	5737	5326	2196	1028	247	20	18479
LAPIN - LAPPLANDS.....	2187	2160	1372	353	61	8	1	6142
KOKO MAA - HELA LANDET.....	27181	41749	48299	19446	10859	3254	383	151171

TAULUKKO A1: VIILJELYKSESSÄ OLEVAN PELLON JA MAATILOJEN METSÄMAAN KOKONAIS- JA KESKIPINTA-ALAT LÄÄNEITTÄIN JA KOKO MAAN
 TILASUURUUSLUOKITTAIN 31.12.1987, HEHTAARIA
 TABELL A1: TOTAL- OCH MEDELAREALER BRUKAD ÅKER OCH LÄGENHETERNAS SKOGSMARK ENLIGT LÄN OCH LÄGENHETENS STÖR-
 LEKSKLASS FÖR HELA LANDET 31.12.1987, HEKTAR
 TABLE A1: TOTAL AND AVERAGE AREAS OF ARABLE LAND AND OF FARM FOREST BY PROVINCE AND BY SIZE GROUP FOR WHOLE COUNTRY
 31.12.1987, HECTARES

LÄÄNI LÄN	VIILJELYKSESSÄ OLEVAA PELTOA, HA BRUKAD ÅKER, HA			METSÄMAATA, HA SKOGSMARK, HA			TILALLE VUOKRATTUA PELTOA KESKIMÄÄRIN, AARIA TILL LÄGENHET AR- RENDERAD ÅKER I MEDELTAI, AR
	KOKONAIS- PINTA-ALA TOTALAREAL	%	KESKI- PINTA-ALA MEDELAREAL	KOKONAIS- PINTA-ALA TOTALAREAL	%	KESKI- PINTA-ALA MEDELAREAL	
UUDENMAAN - NYLANDS.....	201739	9.1	23.4	262795	4.6	30.5	373
TURUN JA PORIN - ÅBO OCH BJÖRNEBORGES.	448014	20.1	17.2	634828	11.2	24.4	209
AHVENANMAA - ÅLAND.....	10704	0.5	12.3	24983	0.4	28.7	238
HÄMEEN - TAVASTEHUS.....	267601	12.0	18.2	503707	8.9	34.2	217
KYMEN - KYMMENE.....	146593	6.6	15.4	321533	5.7	33.7	180
MIKKELIN - S:T MICHELS.....	106887	4.8	10.8	481057	8.5	48.5	108
POHJOIS-KARJALAN - NOKRA KARELENS....	100789	4.5	11.9	331274	5.8	39.1	128
KUOPION - KUOPIO.....	145576	6.5	12.9	468750	8.3	41.7	127
KESKI-SUOMEN - MELLERSTA FINLANDS....	101891	4.6	11.4	414828	7.3	46.3	119
VAASAN - VASA.....	403657	18.1	14.3	768435	13.5	27.3	154
OULUN - ULEÅBORGS.....	239803	10.8	13.0	907470	16.0	49.1	143
LAPIN - LAPPLANDS.....	52510	2.4	8.6	559252	9.9	91.1	108
KOKO MAA - HELA LANDET.....	2225763	100.0	14.7	5678912	100.0	37.6	173
KOKO MAAN TILASUURUUSLUOKKA, HA LÄGENHETER STÖRLEKSKLASS FÖR HELA LANDET, HA							
2 - 4.9.....	92201	4.1	3.4	597319	10.5	22.0	9
5 - 9.9.....	308577	13.9	7.4	1321507	23.3	31.7	33
10 - 19.9.....	691545	31.1	14.3	1909320	33.6	39.5	116
20 - 29.9.....	469477	21.1	24.1	916699	16.1	47.1	299
30 - 49.9.....	403632	18.1	37.2	586352	10.3	54.0	640
50 - 99.9.....	206843	9.3	63.6	246618	4.3	75.8	1500
100 -	53488	2.4	139.7	101097	1.8	264.0	3181

TAJLUKKO A2: VILJELYKSESSÄ OLEVAAN PELTÖN JA MAATILOJEN METSÄMAAN KOKONAIS- JA KESKIPINTA-ALAT LÄÄNEITTÄIN JA KOKO MAAN
TILASUURUUSLUOKITTAIN LUONNOLLISTEN HENKILÖIDEN TILOILLA
TABELL A2: TOTAL- OCH MEDELAREALER BRUKAD ÅKER OCH LÄGENHETERNAS SKOGSMARK ENLIGT LÄN OCH LÄGENHETENS STGR-
LEKSKLASS FÖR HELA LANDET PÅ FYSISKA PERSONERS LÄGENHETER
TABLE A2: TOTAL AND AVERAGE AREAS OF ARABLE LAND AND OF FARM FORREST BY PROVINCE AND BY SIZE GROUP FOR WHOLE COUNTRY
ON FARMS OF INDIVIDUALS

LÄÄNI LÄN	VILJELYKSESSÄ OLEVAAN PELTOA, HA BRUKAD ÅKER, HA		METSÄMAATA, HA SKOGSMARK, HA		TILALLE VUOKRATTUA PELTOA KESKIMÄÄRIN, AARIA TILL LÄGENHET AR- RENDERAD ÅKER I MEDELTA, AR		
	KOKONAIS- PINTA-ALA TOTALAREAL	%	KESKI- PINTA-ALA MEDELAREAL	KOKONAIS- PINTA-ALA TOTALAREAL	%	KESKI- PINTA-ALA MEDELAREAL	
UUDENMAAN - NYLANDS.....	170103	8.8	23.3	208432	4.5	28.5	373
TURUN JA PORIN - ÅBO OCH BJÖRNEBORGS.	388228	20.2	17.7	527557	11.3	24.0	221
AHVENANMAA - ÅLAND.....	9407	0.5	12.4	22024	0.5	29.1	238
HÄMEEN - TAVASTEHUS.....	230171	12.0	18.5	410838	8.8	33.1	230
KYMEN - KYMMENE.....	124255	6.5	15.9	258669	5.5	33.0	192
MIKKELIN - S:T MICHELS.....	91225	4.7	11.1	396736	8.5	48.4	116
POHJOIS-KARJALAN - NORRA KARELENS....	85961	4.5	12.6	269712	5.8	39.4	142
KUOPION - KUOPIO.....	126846	6.6	13.5	393594	8.4	41.8	138
KESKI-SUOMEN - MELLERSTA FINLANDS....	89458	4.7	11.9	351911	7.5	46.7	131
VAASAN - VASA.....	361825	18.8	14.7	671229	14.3	27.2	163
OULUN - ULEÅBORGS.....	202320	10.5	13.6	730175	15.6	49.0	156
LAPIN - LAPPLANDS.....	44128	2.3	9.2	448215	9.6	93.0	128
KOKO MAA - HELA LANDET.....	1923927	100.0	15.2	4689093	100.0	37.0	184
KOKO MAAN TILASUURUUSLUOKKA, HA LÄGENHETEN STÖRLEKSKLASS FÖR HELA LANDET, HA							
2 - 4.9.....	69080	3.6	3.4	423918	9.0	20.9	9
5 - 9.9.....	249813	13.0	7.4	1051607	22.4	31.3	33
10 - 19.9.....	608870	31.7	14.4	1659134	35.4	39.2	119
20 - 29.9.....	426037	22.1	24.2	816115	17.4	46.3	304
30 - 49.9.....	364046	18.9	37.2	510273	10.9	52.1	648
50 - 99.9.....	174925	9.1	63.2	185646	4.0	67.1	1559
100 -	31157	1.6	130.4	42402	0.9	177.4	3799

TAJLUKKO A4: NIIDEN LUONNOLLISTEN HENKILÖIDEN OMISTAMIEN TILOJEN LUKUMÄÄRÄ, JOILLA ON HENKILÖTUNNUS MAATILAREKISTERISSÄ
TABELL A4: ANTALET LÄGENHETER SOM ÄGS AV FYSISKA PERSONER VARS PERSONSIGNUM FINNS I LANTBRUKSREGISTRET
TABLE A4: NUMBER OF FARMS OWNED BY PHYSICAL PERSONS WITH PERSON NUMBER IN FARM REGISTER

LÄÄNI LÄN	TILASUURUUSLUOKKA, VILJELYKSESSÄ OLEVAAN PELTOHEHTAARIA LÄGENHETENS STÖRLEKSKLASS, BRUKAD ÅKERHEKTAR							YHTEENSÄ SAMMANLAGT
	2- 4.9	5- 9.9	10-19.9	20-29.9	30-49.9	50-99.9	100-	
UUDENMAAN - NYLANDS.....	733	1144	2069	1397	1265	560	70	7238
TURUN JA PORIN - ÅBO OCH BJÖRNEBORGS.	3256	5176	6713	3210	2464	920	78	21817
AHVENANMAA - ÅLAND.....	194	184	230	93	39	5	0	745
HÄMEEN - TAVASTEHUS.....	1590	2702	3967	1982	1522	525	51	12339
KYMEN - KYMMENE.....	919	1850	2963	1288	643	131	6	7800
MIKKELIN - S:T MICHELS.....	1510	3010	2734	647	196	37	3	8137
POHJOIS-KARJALAN - NORRA KARELENS....	1265	1976	2417	791	287	32	2	6770
KUOPION - KUOPIO.....	1513	2569	3444	1255	509	64	0	9354
KESKI-SUOMEN - MELLERSTA FINLANDS....	1562	2433	2432	731	263	57	6	7484
VAASAN - VASA.....	3242	6220	9385	3859	1625	214	11	24556
OULUN - ULEÅBORGS.....	2767	4391	4554	1982	893	202	11	14800
LAPIN - LAPPLANDS.....	1521	1672	1210	329	54	6	1	4793
KOKO MAA - HELA LANDET.....	20072	33327	42118	17564	9760	2753	239	125833

TAULUKKO A5: MAATILOJEN METSÄMAAN KESKIPINTA-ALAT LÄÄNEITTÄIN JA TILASJURUUSLUOKITTAIN, HEHTAARIA
 TABELL A5: LÄGENHETERNAS SKOGSMARKS MEDELAREAL ENLIGT LÄN OCH ÄGENHETENS STORLEKSKLASS, HEKTAR
 TABLE A5: AVERAGE AREAS OF FARM FORESTS BY PROVINCE AND SIZE GROUP, HECTARES

LÄÄNI LÄN	TILASUURUUSLUOKKA, VILJELYKSESSÄ OLEVAA PELTOHEHTAARIA LÄGENHETENS STORLEKSKLASS, BRUKAD ÅKERHEKTAR							YHTEENSÄ SAMMANLAGT
	2- 4.9	5- 9.9	10-19.9	20-29.9	30-49.9	50-99.9	100-	
UUDENMAAN - NYLANDS.....	9.4	12.0	20.2	31.7	43.6	67.8	269.9	30.5
TURUN JA PORIN - ÅBO OCH BJÖRNEBORG.	9.1	15.7	22.8	31.2	42.0	66.5	171.9	24.4
AHVENANMAA - ÅLAND.....	13.6	23.1	35.9	45.4	49.4	58.6	66.3	28.7
HÄMEEN - TAVASTEHS.....	12.6	20.3	29.1	42.7	57.0	90.1	339.8	34.2
KYMEN - KYMENE.....	18.7	26.4	35.8	41.8	46.1	58.6	431.0	33.7
MIKKELIN - S:t MICHELS.....	25.3	40.0	59.8	79.7	103.5	199.0	461.7	48.5
POHJOIS-KARJALAN - NORRA KARELENS....	20.7	33.1	46.5	57.0	70.3	88.3	250.1	39.1
KUOPION - KUOPIO.....	18.8	30.6	47.8	64.5	79.3	113.1	421.3	41.7
KESKI-SUOMEN - MELLERSTA FINLANDS....	20.5	35.6	57.1	83.2	107.9	147.2	407.0	46.3
VAASAN - VASA.....	12.1	20.2	29.2	38.7	47.5	54.9	236.9	27.3
OULUN - ULEÅBORGS.....	32.6	48.0	54.5	57.3	62.8	75.8	229.0	49.1
LAPIN - LAPPLANDS.....	66.4	93.0	116.3	126.0	124.3	182.2	112.4	91.1
KOKO MAA - HELA LANDET.....	22.0	31.7	39.5	47.1	54.0	75.8	264.0	37.6

TAULUKKO C1: TILOJEN LUKUMÄÄRÄ YRITYSMUODOITTAIN JA TILASUURUUSLUOKITTAIN MAATILAREKISTERISSÄ
 TABELL C1: ANTALET LÄGENHETER ENLIGT FÖRETAGSFORM OCH LÄGENHETENS STORLEKSKLASS I LANTBRUKSREGISTRET
 TABLE C1: NUMBER OF FARMS BY TYPE OF ENTERPRISE AND SIZE GROUP IN FARM REGISTER

YRITYSMUOTO FÖRETAGSFORM	TILASUURUUSLUOKKA, VILJELYKSESSÄ OLEVAA PELTOHEHTAARIA LÄGENHETENS STORLEKSKLASS, BRUKAD ÅKERHEKTAR							YHTEENSÄ SAMMANLAGT
	2- 4.9	5- 9.9	10-19.9	20-29.9	30-49.9	50-99.9	100-	
LUONNOLLINEN HENKILÖ FYSISK PERSON.....	20305	33602	42362	17635	9797	2766	239	126706
VEROTUSYHTYMÄ, KUOLINPESÄ SKATTESAMMANSLUTNING, DÖDSBÖ.....	6709	7950	5776	1733	999	396	77	23640
OSAKEYHTIÖ, OSUUSKUNTA, AVOIN YHTIÖ YMS. AKTIEBOLAG, ANDLSLAG, ÖPPET BOLAG OSV. .	54	49	41	25	16	22	21	228
YHDISTYS, SAÄTIO, SEURAKUNTA FÖRENING, STIFTELSE, FÖRSAMLING.....	27	23	10	9	10	13	10	102
VALTIO STATEN.....	46	81	57	21	21	41	30	297
KUNTA, KUNTAINLIITTO KOMMUN, KOMMUNALFÖRBUND.....	40	44	53	23	16	16	6	198
TILOJA YHTEENSÄ LÄGENHETER SAMMANLAGT.....	27181	41749	48299	19446	10859	3254	383	151171

TAULUKKO G: LUGNÖLLISTEN HENKILÖIDEN TILOJEN LUKUMÄÄKÄ MAATILAREKISTERISSÄ LÄÄNEITTÄIN JA TILASUURUUSLUOKITTAIN
 TABELL G: ANTALET FYSISKA PERSONERS LÄGENHETER I LANTBRUKSREGISTRET ENLIGT LÄN OCH LÄGENHETENS STORLEKSKLASS
 TABLE G: NUMBER OF FARMS OWNED BY INDIVIDUALS IN FARM REGISTER BY PROVINCE AND SIZE GROUP

LÄÄNI LÄN	TILASUURUUSLUOKKA, VIJELYKSESSÄ OLEVA PELLOHEHTAARIA LÄGENHETENS STORLEKSKLASS, BRUKAD ÅKERHEKTAR							YHTEENSÄ SAMMANLAGT
	2- 4.9	5- 9.9	10-19.9	20-29.9	30-49.9	50-99.9	100-	
UUDENMAAN - NYLANDS.....	751	1159	2095	1404	1265	562	70	7306
TURUN JA PORIN - ÅBO OCH BJÖRNEBORGS.	3292	5225	6760	3224	2474	925	78	21978
AHVENANMAA - ÅLAND.....	199	189	233	93	39	5	0	758
HÄMEEN - TAVASTEHUS.....	1616	2719	3982	1995	1526	526	51	12415
KYMEN - KYMMENE.....	927	1857	2975	1291	645	132	6	7833
MIKKELIN - S:t MICHELS.....	1526	3029	2750	652	197	37	3	8194
POHJOIS-KARJALAN - NURRA KARELENS....	1276	2001	2439	798	290	32	2	6838
KUOPION - KUOPIO.....	1532	2597	3461	1260	513	64	0	9427
KESKI-SUOMEN - MELLERSTA FINLANDS....	1582	2450	2448	734	265	59	6	7544
VAASAN - VASA.....	3280	6272	9425	3864	1634	215	11	24701
OULUN - ULEÅBORGS.....	2794	4423	4579	1989	895	203	11	14894
LAPIN - LAPPLANDS.....	1530	1681	1215	331	54	6	1	4818
KOKO MAA - HELA LANDET.....	20305	33602	42362	17635	9797	2766	239	126706

TAULUKKO G1: KADON SUURUUS MAATILAREKISTERIÄ JA VEROTUSREKISTERIÄ YHDISTETTÄESSÄ LÄÄNEITTÄIN JA TILASUURUUSLUOKITTAIN
 TABELL G1: BORTFALLETS STORLEK VID SAMMANSLAGNINGEN AV LANTBRUKSREGISTRET OCH SKATTEREGISTRET ENLIGT LÄN OCH LÄGENHETENS
 STORLEKSKLASS
 TABLE G1: SIZE OF NON-RESPONSE IN CONSOLIDATION OF FARM REGISTER AND TAX REGISTER BY PROVINCE AND SIZE GROUP

LÄÄNI LÄN	TILASUURUUSLUOKKA, VIJELYKSESSÄ OLEVA PELLOHEHTAARIA LÄGENHETENS STORLEKSKLASS, BRUKAD ÅKERHEKTAR							YHTEENSÄ SAMMANLAGT
	2- 4.9	5- 9.9	10-19.9	20-29.9	30-49.9	50-99.9	100-	
UUDENMAAN - NYLANDS.....	27	37	49	27	14	11	3	168
TURUN JA PORIN - ÅBO OCH BJÖRNEBORGS.	91	114	133	50	44	10	0	442
AHVENANMAA - ÅLAND.....	9	9	3	4	1	0	0	26
HÄMEEN - TAVASTEHUS.....	46	47	54	37	17	7	1	209
KYMEN - KYMMENE.....	25	33	53	14	7	2	0	134
MIKKELIN - S:t MICHELS.....	50	55	55	12	2	0	0	174
POHJOIS-KARJALAN - NURRA KARELENS....	35	61	56	19	5	0	0	176
KUOPION - KUOPIO.....	40	65	65	13	10	1	0	194
KESKI-SUOMEN - MELLERSTA FINLANDS....	52	59	38	20	9	3	0	181
VAASAN - VASA.....	119	131	165	59	29	3	1	507
OULUN - ULEÅBORGS.....	81	103	80	25	17	2	0	308
LAPIN - LAPPLANDS.....	44	53	20	6	1	0	0	124
KOKO MAA - HELA LANDET.....	619	767	771	286	156	39	5	2643

TAULUKKO G2: TILOJA TILASTOSSA LÄÄNEITTÄIN JA TILASUURUUSLUOKITTAIN
 TABELL G2: LÄGENHETERNA I STATISTIKEN LÄNSVIS OCH ENLIGT LÄGENHETENS STORLEKSKLASS
 TABLE G2: FARMS IN STATISTICS BY PROVINCE AND BY SIZE GROUP OF FARM

LÄÄNI LÄN	TILASUURUUSLUOKKA, VILJELYKSESSÄ OLEVAA PELTOHEHTAARIA LÄGENHETENS STORLEKSKLASS, BRUKAD ÅKERHEKTAR							YHTEENSÄ SAMMANLAGT
	2- 4.9	5- 9.9	10-19.9	20-29.9	30-49.9	50-99.9	100-	
UUDENMAAN - NYLANDS.....	642	1011	1848	1238	1080	438	48	6305
TURUN JA PORIN - ÅBO OCH BJÖRNEBORGS.	2875	4537	5793	2688	1973	662	48	18576
AHVENANMAA - ÅLAND.....	170	168	200	81	29	3	0	651
HÄMEEN - TAVASTEHUS.....	1417	2378	3484	1703	1249	405	36	10672
KYMEN - KYMENE.....	805	1670	2671	1157	574	104	5	6986
MIKKELIN - S:T MICHELS.....	1328	2772	2508	571	170	31	3	7383
POHJOIS-KARJALAN - NORRA KARELENS....	1143	1836	2231	724	256	26	1	6217
KUOPION - KUOPIO.....	1381	2353	3129	1139	442	52	0	8496
KESKI-SUOMEN - MELLERSTA FINLANDS....	1406	2196	2154	635	224	47	6	6668
VAASAN - VASA.....	2861	5560	8200	3272	1313	163	6	21375
OULUN - ULEÅBORGS.....	2435	3910	4029	1740	751	170	9	13044
LAPIN - LAPPLANDS.....	1377	1515	1115	282	48	6	1	4344
KOKO MAA - HELA LANDET.....	17840	29906	37362	15230	8109	2107	163	110717

TAULUKKO H: TILOJEN %-JAKAUMA MAATILATALOUDEN NETTOTULOJEN VILJELIJÄN TULOISTA MUODOSTAMAN OSUUDEN MUKAAN LÄÄNEITTÄIN JA KOKO MAA
 TABELL H: LÄGENHETERNAS %-FÖRDELNING ENLIGT GÅRDSBRUKETS NETTOINKOMSTERS ANDEL AV JORDBRUKARENS INKOMSTER ENLIGT LÄN OCH LÄGEN-
 TABLE H: PERCENTAGE DISTRIBUTION OF FARMS BY PROPORTION OF NET FARM INCOME OUT OF FARMER'S TOTAL INCOME BY PROVINCE AND BY SIZE
 GROUP FOR WHOLE COUNTRY

KUN MAATILATALOUDEN NETTOTULOJEN OSUUS ON
 DÅ GÅRDSBRUKETS NETTOINKOMSTERS ANDEL

LÄÄNI LÄN	VILJELIJÄN JA PUOLISON KOKONAISTULOISTA AV JORDBRUKARENS OCH MAKANS TOTALA INKOMSTER ÅR					VILJELIJÄN KOKONAISTULOISTA AV JORDBRUKARENS TOTALA INKOMSTER				
	0- 24%	25- 49%	50- 74%	75-100%	YHTEENSÄ SAMMANLAGT	0- 24%	25- 49%	50- 74%	75-100%	YHTEENSÄ SAMMANLAGT
UUDENMAAN										
NYLANDS.....	37.3	15.6	13.5	33.6	100.0	34.2	10.5	10.3	45.0	100.0
TURUN JA PORIN										
ÅBO OCH BJÖRNEBORGS.	41.3	16.4	12.8	29.6	100.0	39.3	12.4	9.9	38.4	100.0
AHVENANMAA										
ÅLAND.....	42.8	15.2	13.5	28.6	100.0	41.6	12.2	10.4	35.9	100.0
HÄMEEN										
TAVASTEHUS.....	33.9	16.0	14.1	36.0	100.0	31.3	12.5	10.6	45.6	100.0
KYMEN										
KYMENE.....	33.1	15.8	13.7	37.4	100.0	30.6	12.2	11.0	46.2	100.0
MIKKELIN										
S:T MICHELS.....	28.8	18.4	16.7	36.1	100.0	25.9	15.2	12.9	46.0	100.0
POHJOIS-KARJALAN										
NORRA KARELENS.....	36.9	15.5	14.1	33.5	100.0	33.8	13.3	10.3	42.7	100.0
KUOPION										
KUOPIO.....	32.2	14.7	15.1	37.9	100.0	29.8	12.2	10.9	47.1	100.0
KESKI-SUOMEN										
MELLERSTA FINLANDS..	38.9	17.3	14.4	31.4	100.0	35.9	14.2	11.5	38.3	100.0
VAASAN										
VASA.....	41.8	15.6	13.4	29.2	100.0	39.1	12.7	9.8	38.4	100.0
OULUN										
ULEÅBORGS.....	45.0	13.6	12.8	28.7	100.0	43.8	10.4	9.0	36.8	100.0
LAPIN										
LAPPLANDS.....	55.5	12.3	11.3	21.0	100.0	54.2	10.9	8.3	26.6	100.0
KOKO MAA										
HELA LANDET.....	39.0	15.6	13.7	31.7	100.0	36.7	12.4	10.3	40.7	100.0
KOKO MAAN TILASUU- RUUSLUOKKA, HA LÄGENHETENS STOR- LEKSKLASS FÖR HELA LANDET, HA										
2 - 4.9.....	80.2	11.3	3.6	4.9	100.0	76.7	11.9	3.9	7.6	100.0
5 - 9.9.....	51.7	19.5	11.1	17.7	100.0	49.1	17.1	9.7	24.2	100.0
10 - 19.9.....	26.2	17.2	17.5	39.1	100.0	24.2	12.4	13.2	50.3	100.0
20 - 29.9.....	15.4	12.7	18.5	53.4	100.0	13.6	7.9	12.0	66.5	100.0
30 - 49.9.....	12.1	11.0	17.4	59.5	100.0	10.7	6.4	10.2	72.7	100.0
50 - 99.9.....	13.3	8.8	18.3	59.6	100.0	11.8	4.8	8.8	74.6	100.0
100 -	21.5	11.0	15.3	52.2	100.0	21.5	4.3	10.4	63.8	100.0

TAULUKKO I: TILOJEN %-JAKAUMA VIILJELIJÄN IÄN MUKAAN LÄÄNEITTÄIN JA KOKO MAAN TILASUURUUSLUOKITTAIN
 TABELL I: LÄGENHETERNAS %-FÖRDELNING ENLIGT JORDBRUKARENS ÅLDER ENLIGT LÄN OCH LÄGENHETENS STORLEKSKLASS
 FÖR HELA LANDET
 TABLE I: PERCENTAGE DISTRIBUTION OF FARMS BY FARMER'S AGE BY PROVINCE AND BY SIZE GROUP FOR WHOLE COUNTRY

LÄÄNI LÄN	KUN VIILJELIJÄN IKÄ OLI VUONNA 1988 (VUOTTA) DÅ JORDBRUKARENS ÅLDER ÅR 1988 VAR (ÅR)								YHTEENSÄ SAMMANLAGT
	-19	20-24	25-34	35-44	45-54	55-64	65-74	75-	
UUDENMAAN - NYLANDS.....	0.1	0.9	10.8	24.7	23.8	23.2	11.7	4.9	100.0
TURUN JA PORIN - ÅBU OCH BJÖRNEBORGS.	0.1	1.1	10.5	22.1	22.8	24.2	13.3	5.9	100.0
AHVENANMAA - ÅLAND.....	0.2	1.2	7.8	20.6	23.5	24.9	16.9	4.9	100.0
HÄMEEN - TAVASTEHUS.....	0.1	1.0	10.7	23.5	23.1	25.2	11.8	4.7	100.0
KYMEN - KYMMENE.....	0.1	1.2	11.8	22.6	24.8	24.1	11.2	4.2	100.0
MIKKELIN - S:T MICHELS.....	0.1	1.6	11.7	23.7	23.1	24.3	10.6	4.9	100.0
POHJOIS-KARJALAN - NORRA KARELENS....	0.1	1.4	13.8	23.6	22.2	22.6	11.4	4.9	100.0
KUOPION - KUOPIO.....	0.1	1.7	14.6	25.1	23.2	22.2	9.1	4.0	100.0
KESKI-SUOMEN - MELLERSTA FINLANDS....	0.1	1.1	12.0	22.7	23.5	23.4	12.3	4.9	100.0
VAASAN - VASA.....	0.2	1.8	13.3	24.6	22.2	21.9	12.1	4.0	100.0
OULUN - ULEÅBORGS.....	0.1	1.7	14.1	22.0	21.7	23.0	12.0	5.5	100.0
LAPIN - LAPPLANDS.....	0.1	1.5	10.9	17.4	20.9	27.0	15.3	6.9	100.0
KOKO MAA - HELA LANDET.....	0.1	1.4	12.2	23.1	22.7	23.5	12.0	4.9	100.0
KOKO MAAN TILASUURUUSLUOKKA, HA LÄGENHETENS STORLEKSKLASS FÖR HELA LANDET, HA									
2 - 4.9.....	0.2	0.8	5.3	13.8	17.6	27.3	22.2	12.9	100.0
5 - 9.9.....	0.1	1.3	9.9	18.8	20.4	26.2	16.7	6.6	100.0
10 - 19.9.....	0.1	1.8	14.8	25.7	23.7	22.8	8.6	2.5	100.0
20 - 29.9.....	0.1	1.5	17.1	29.7	26.7	19.3	4.7	1.0	100.0
30 - 49.9.....	0.0	1.3	14.8	31.9	29.4	17.8	3.9	0.8	100.0
50 - 99.9.....	0.0	0.8	14.1	34.6	28.3	17.8	3.7	0.6	100.0
100 -	0.0	0.6	6.1	37.4	31.3	20.3	3.7	0.6	100.0

TAULUKKO 7: VILJELIJÄN JA PUOLISON KESKIMÄÄRÄISET VERONALAISET TULOT TULOLÄHTEITTÄIN SEKÄ VARALLISUUS LÄÄNEITTÄIN
 JA TILASUURUUSLUOKITTAIN, MK
 TABELL 7: JORDBRUKARENS OCH MAKANS SKATTEPLIKTIGA MEDELINKOMSTER ENLIGT INKOMSTKÄLLA SAMT FÖRMÖGENHET ENLIGT LÄN
 OCH LÄGENHETENS STORLEKSKLASS, MK
 TABLE 7: AVERAGE TAXABLE INCOME OF FARMER AND SPOUSE BY SOURCE OF INCOME AND PROPERTY OF SAME BY PROVINCE AND SIZE GROUP
 OF FARM, MK

KOKO MAA HELA LANDET	TILASUURUUSLUOKKA, VILJELYKSESSÄ OLEVAA PELTOHEHTAARIA LÄGENHETENS STORLEKSKLASS, BRUKAD ÅKERHEKTAR															
	2- 4.9		5- 9.9		10-19.9		20-29.9		30-49.9		50-99.9		100-		YHTEENSÄ SAMMANLAGT	
	MK	§	MK	§	MK	§	MK	§	MK	§	MK	§	MK	§	MK	§
PUOLISOIDEN VERONALAISET TULOT YHTEENSÄ MAKARNAS SKATTEPLIKTIGA INKOMSTER SAMMANLAGT																
VALTIONVEROTUKSESSA VID STATSBEKÄTTNINGEN.....	82167	100	85704	100	99140	100	120927	100	147957	100	189775	100	253561	100	101307	100
KUNNALLISVEROTUKSESSA VID KOMMUNALBEKÄTTNINGEN...	82343		85665		98836		120836		147855		188849		248519		101177	
1. PALKKA-, ELÄKE- YM. TULOT YHTEENSÄ																
LÖNE- OCH PENSIONSINKOMSTER SAMMANLAGT.....	65175	79	55343	65	42091	42	34854	29	33578	23	37173	20	56267	22	47694	47
VILJELIJÄ JORDBRUKARE.....	41471	50	33733	39	22475	23	15749	13	13818	9	14653	8	27216	11	26872	27
PUOLISO MAKA.....	23703	29	21611	25	19616	20	19105	16	19760	13	22520	12	29050	11	20822	21
1.1. PALKKATULOT																
LÖNEINKOMSTER.....	38240	47	36049	42	31092	31	27316	23	27092	18	31224	16	47913	19	32796	32
VILJELIJÄ JORDBRUKARE.....	23731	29	21817	25	16171	16	11745	10	10370	7	11356	6	21103	8	17795	18
PUOLISO MAKA.....	14509	18	14232	17	14920	15	15571	13	16723	11	19867	10	26810	11	15001	15
1.2. ELÄKE- YM. TULOT																
PENSIONSINKOMSTER M.M.....	26934	33	19295	23	10999	11	7538	6	6486	4	5949	3	8354	3	14898	15
VILJELIJÄ JORDBRUKARE.....	17740	22	11916	14	6304	6	4004	3	3449	2	3297	2	6113	2	9078	9
PUOLISO MAKA.....	9194	11	7379	9	4696	5	3534	3	3037	2	2652	1	2240	1	5821	6
2. MAATILATALOUDEN TULOT GÄRDSBRUKETS INKOMSTER																
VALTIONVEROTUKSESSA VID STATSBEKÄTTNINGEN.....	9998	12	24621	29	51000	51	79200	65	105012	71	130432	69	146699	58	46765	46
MAATILATALOUDEN ANSIOTULO GÄRDSBRUKETS FÖRVÄRVS- INKOMST.....	5348	7	17344	20	40377	41	64522	53	83255	56	95269	50	88481	35	36096	36
MAATILATALOUDEN MUUT TULOT GÄRDSBRUKETS ÖVRIGA INKOMSTER.....	587	1	741	1	1266	1	2756	2	6799	5	14951	8	28421	11	1926	2
METSÄTALOUDEN ANSIOTULO SKOGSBRUKETS FÖRVÄRVS- INKOMST.....	1894	2	3049	4	4167	4	5053	4	5896	4	6792	4	7062	3	3802	4
METSÄTALOUDEN MUUT TULOT SKOGSBRUKETS ÖVRIGA INKOMSTER.....	2161	3	3487	4	5189	5	6863	6	9061	6	13420	7	22735	9	4938	5
METSÄTALOUDEN PUHDAS TULO SKOGSBRUKETS NETTOINKOMST. KUNNALLISVEROTUKSESSA VID KOMMUNALBEKÄTTNINGEN...	4063	5	6535	8	9358	9	11922	10	14958	10	20213	11	29797	12	8743	9
9342		23571		49586		77274		101871		124614		135442		45276		
3. KIINTEISTÖ-, LIIKE-, AMMATTI-, VARALLISUUS- YM. TULOT																
FASTIGHETS-, AFFÄRS-, YRKES-, FÖRMÖGENHETS- MM. INKOMSTER																
VALTIONVEROTUKSESSA VID STATSBEKÄTTNINGEN.....	7045		5792		6098		6901		9496		22154		50291		6898	
KUNNALLISVEROTUKSESSA VID KOMMUNALBEKÄTTNINGEN...	7415		6319		6533		7619		10506		22821		50554		7433	
PUOLISOIDEN VEROTETTAVAT TULOT YHTEENSÄ MAKARNAS BESKÄTTNINGSBARA INKOMSTER SAMMANLAGT																
VALTIONVEROTUKSESSA VID STATSBEKÄTTNINGEN.....	50782		55236		67596		85927		110152		147676		193809		68902	
KUNNALLISVEROTUKSESSA VID KOMMUNALBEKÄTTNINGEN...	59521		66329		81921		103130		128447		165091		219403		82217	
MAATILATALOUDEN VARAT GÄRDSBRUKETS TILLGÄNGAR.....	69491	42	131120	55	225372	63	334958	67	452226	70	662052	71	1466229	67	216662	62
OMA ASUNTO, NETTOVEROTUSARVO EGEN BOSTAD, NETTOBESKÄTTNINGS- VÄRDE.....	29556	18	42853	18	58937	16	71177	14	73683	11	74475	8	86452	4	52964	15
PUOLISOIDEN VERONALAISET VARAT YHTEENSÄ MAKARNAS SKATTEPLIKTIGA TILLGÄNGAR SAMMANLAGT.....	166096	100	237705	100	357519	100	496822	100	649336	100	930303	100	2193703	100	348500	100
MAATILATALOUDEN KOHDISTUVAT VELAT																
GÄRDSBRUKETS SKULDER.....	17022	31	55907	60	143093	78	255537	86	368221	90	603096	91	1284000	88	141655	78
VELAT YHTEENSÄ SKULDER SAMMANLAGT.....	54861	100	93837	100	182599	100	298392	100	409986	100	660854	100	1463376	100	181647	100
PUOLISOIDEN VEROTETTAVA VARALLISUUS YHTEENSÄ MAKARNAS BESKÄTTNINGSBARA FÖRMÖGENHET SAMMANLAGT.....	120628		157125		198711		239691		301991		379478		920570		192619	

TAULUKKO 7: VILJELIJÄN JA PUOLISON KESKIMÄÄRÄISET VERONALAISET TULOT TULOLÄHTTÄITÄIN SEKÄ VARALLISUUS LÄÄNEITTÄIN
 JA TILASUURUUSLUOKITTAIN, MK
 TABELL 7: JORDBRUKARENS OCH MAKANS SKATTEPLIKTIGA MEDELINKOMSTER ENLIGT INKOMSTKÄLLA SAMT FÖRMÖGENHET ENLIGT LÄN
 OCH LÄGENHETENS STORLEKSKLASS, MK
 TABLE 7: AVERAGE TAXABLE INCOME OF FARMER AND SPOUSE BY SOURCE OF INCOME AND PROPERTY OF SAME BY PROVINCE AND SIZE GROUP
 OF FARM, MK

UUDENMAAN LÄÄNI NYLANDS LÄN	TILASUURUUSLUOKKA, VILJELYKSESSÄ OLEVAA PELTOHEHTAARIA LÄGENHETENS STORLEKSKLASS, BRUKAD ÅKERHEKTAR															
	2- 4.9		5- 9.9		10-19.9		20-29.9		30-49.9		50-99.9		100-		YHTEENSÄ SAMMANLAGT	
	MK	%	MK	%	MK	%	MK	%	MK	%	MK	%	MK	%	MK	%
PUOLISOIDEN VERONALAISET TULOT YHTEENSÄ MAKARNAS SKATTEPLIKTIGA INKOMSTER SAMMANLAGT																
VALTIONVEROTUKSESSA																
VID STATSBEKATTNINGEN.....	97088	100	99629	100	109255	100	122886	100	148997	100	204900	100	219176	100	123452	100
KUNNALLISVEROTUKSESSA																
VID KOMMUNALBEKATTNINGEN...	98461		100037		108639		124112		149153		206341		209794		123773	
1. PALKKA-, ELÄKE- YM. TULOT																
YHTEENSÄ																
LÖNE- OCH PENSIONSINKOMSTER																
SAMMANLAGT.....																
78479	81	72023	72	60836	56	46637	38	38283	26	40624	20	53535	24	56306	46	
VILJELIJÄ																
JORDBRUKARE.....																
49072	51	45314	45	34482	32	23053	19	16454	11	15360	8	21792	10	30939	25	
PUOLISO																
MAKA.....																
29407	30	26709	27	26354	24	23584	19	21829	15	25264	12	31743	14	25367	21	
1.1. PALKKATULOT																
LÖNEINKOMSTER.....																
49872	51	53353	54	49360	45	38358	31	31568	21	35404	17	41661	19	43811	35	
VILJELIJÄ																
JORDBRUKARE.....																
31010	32	33751	34	27657	25	18447	15	12851	9	12212	6	11940	5	23433	19	
PUOLISO																
MAKA.....																
18862	19	19602	20	21703	20	19911	16	18717	13	23192	11	29721	14	20378	17	
1.2. ELÄKE- YM. TULOT																
PENSIONSINKOMSTER M.M.....																
28608	29	18670	19	11476	11	8279	7	6716	5	5220	3	11874	5	12495	10	
VILJELIJÄ																
JORDBRUKARE.....																
18062	19	11563	12	6825	6	4606	4	3604	2	3148	2	9852	5	7506	6	
PUOLISO																
MAKA.....																
10546	11	7107	7	4651	4	3673	3	3112	2	2072	1	2022	1	4989	4	
2. MAATILATALOUDEN TULOT																
GÄRDSBRUKETS INKOMSTER																
VALTIONVEROTUKSESSA																
VID STATSBEKATTNINGEN.....																
8009	8	19882	20	41767	38	69228	56	100998	68	133996	65	125498	57	57425	47	
MAATILATALOUDEN ANSIOTULO																
GÄRDSBRUKETS FÖRVÄRVS-																
INKOMST.....																
3759	4	13845	14	32632	30	53487	44	77682	52	93764	46	71965	33	43054	35	
MAATILATALOUDEN MUUT TULOT																
GÄRDSBRUKETS ÖVRIGA																
INKOMSTER.....																
1236	1	1626	2	1499	1	2810	2	6492	4	16823	8	28147	13	3874	3	
METSÄTALOUDEN ANSIOTULO																
SKOGSBRUKETS FÖRVÄRVS-																
INKOMST.....																
1295	1	2104	2	3617	3	5678	5	6903	5	7529	4	6552	3	4401	4	
METSÄTALOUDEN MUUT TULOT																
SKOGSBRUKETS ÖVRIGA																
INKOMSTER.....																
1714	2	2307	2	4020	4	7253	6	9918	7	15855	8	18834	9	6093	5	
METSÄTALOUDEN PUHDAS TULO																
SKOGSBRUKETS NETTOINKOMST.																
KUNNALLISVEROTUKSESSA																
VID KOMMUNALBEKATTNINGEN...																
7418		18618		40344		67179		99102		131499		111249		55736		
3. KIINTEISTÖ-, LIIKE-, AMMATTI-, VARALLISUUS- YM. TULOT																
FASTIGHETS-, AFFÄRS-, YRKES-, FÖRMÖGENHETS- MM. INKOMSTER																
VALTIONVEROTUKSESSA																
VID STATSBEKATTNINGEN.....																
10894		7723		6653		7018		9856		30231		40143		9771		
KUNNALLISVEROTUKSESSA																
VID KOMMUNALBEKATTNINGEN...																
12518		8953		6857		9099		10421		32099		39977		10827		
PUOLISOIDEN VEROTETTAVAT TULOT YHTEENSÄ MAKARNAS BESKATTNINGSBARA INKOMSTER SAMMANLAGT																
VALTIONVEROTUKSESSA																
VID STATSBEKATTNINGEN.....																
64582		66181		76759		89397		112212		164491		162119		89135		
KUNNALLISVEROTUKSESSA																
VID KOMMUNALBEKATTNINGEN...																
75804		79424		91813		107574		131144		186491		184099		105323		
MAATILATALOUDEN VARAT																
GÄRDSBRUKETS TILLGÅNGAR.....																
73428	33	116358	51	211038	63	350073	69	481636	73	688171	71	1291985	61	296977	66	
OMA ASUNTO, NETTOVEROTUSARVO																
EGEN BOSTAD, NETTOBEKATTNINGS-																
VÄRDE.....																
27619	13	32855	14	42748	13	53435	11	59523	9	62751	7	77754	4	46257	10	
PUOLISOIDEN VERONALAISET VARAT YHTEENSÄ MAKARNAS SKATTEPLIKTIGA TILLGÅNGAR SAMMANLAGT.....																
219876	100	229136	100	332896	100	503814	100	661789	100	963883	100	2118152	100	452199	100	
MAATILATALOUTEEN KOHDISTUVAT VELAT																
GÄRDSBRUKETS SKULDER.....																
16895	33	45004	56	111182	79	207958	87	303744	90	536212	94	1120332	86	180245	84	
VELAT YHTEENSÄ																
SKULDER SAMMANLAGT.....																
51295	100	79664	100	140264	100	239872	100	338844	100	571914	100	1297946	100	213941	100	
PUOLISOIDEN VEROTETTAVA VARALLISUUS YHTEENSÄ MAKARNAS BESKATTNINGSBARA FÖRMÖGENHET SAMMANLAGT.....																
178502		162998		213457		288976		359874		454626		961260		264216		

TAULUKKO 7: VIJELIJÄN JA PUOLISON KESKIMÄÄRÄISET VERONALAISET TULOT TULOLÄHTEITTÄIN SEKÄ VARALLISUUS LÄÄNEITTÄIN JA TILASUURUUSLUOKITTAIN, MK
 TABELL 7: JORDBRUKARENS OCH MAKANS SKATTEPLIKTIGA MEDELINKOMSTER ENLIGT INKOMSTKÄLLA SAMT FÖRMÖGENHET ENLIGT LÄN OCH LÄGENHETENS STORLEKSKLASS, MK
 TABLE 7: AVERAGE TAXABLE INCOME OF FARMER AND SPOUSE BY SOURCE OF INCOME AND PROPERTY OF SAME BY PROVINCE AND SIZE GROUP OF FARM, MK

	TILASUURUUSLUOKKA, VIJELYKSESSÄ OLEVAA PELTOHEHTAARIA LÄGENHETENS STORLEKSKLASS, BRUKAD ÅKERHEKTAR															
	2- 4.9		5- 9.9		10-19.9		20-29.9		30-49.9		50-99.9		100-		YHTEENSÄ SAMMANLAGT	
	MK	%	MK	%	MK	%	MK	%	MK	%	MK	%	MK	%	MK	%
PUOLISOIDEN VERONALAISET TULOT YHTEENSÄ MAKARNAS SKATTEPLIKTIGA INKOMSTER SAMMANLAGT																
VALTIONVEROTUKSESSA																
VID STATSBEKATTNINGEN.....	81710	100	88273	100	103523	100	127443	100	156479	100	201649	100	298034	100	109513	100
KUNNALLISVEROTUKSESSA																
VID KOMMUNALBEKATTNINGEN...	81706		87977		103300		127195		157053		200660		292880		109347	
1. PALKKA-, ELÄKE- YM. TULOT YHTEENSÄ																
LÖNE- OCH PENSIONSINKOMSTER SAMMANLAGT.....	66045	81	61567	70	50470	49	42847	34	37922	24	38437	19	52880	18	52731	48
VIJELIJÄ																
JORDBRUKARE.....	42328	52	38363	43	28126	27	20557	16	16074	10	17294	9	24863	8	30053	27
PUOLISO																
MAKA.....	23717	29	23204	26	22344	22	22291	17	21848	14	21143	10	28016	9	22678	21
1.1. PALKKATULOT																
LÖNEINKOMSTER.....	39754	49	41788	47	38525	37	34405	27	31554	20	32417	16	46043	15	37977	35
VIJELIJÄ																
JORDBRUKARE.....	24666	30	26004	29	21079	20	15854	12	12585	8	13893	7	21421	7	20923	19
PUOLISO																
MAKA.....	15088	18	15783	18	17445	17	18550	15	18968	12	18524	9	24622	8	17054	16
1.2. ELÄKE- YM. TULOT																
PENSIONSINKOMSTER M.M.....	26291	32	19780	22	11945	12	8443	7	6368	4	6020	3	6836	2	14754	13
VIJELIJÄ																
JORDBRUKARE.....	17662	22	12359	14	7047	7	4702	4	3489	2	3401	2	3442	1	9130	8
PUOLISO																
MAKA.....	8629	11	7421	8	4898	5	3741	3	2880	2	2620	1	3394	1	5624	5
2. MAATILALALOJDEN TULOT GÅRDSBRUKETS INKOMSTER																
VALTIONVEROTUKSESSA																
VID STATSBEKATTNINGEN.....	9324	11	20939	24	46732	45	77002	60	107651	69	138201	69	177283	59	49097	45
MAATILALALOJDEN ANSIOTULO																
GÅRDSBRUKETS FÖRVÄRVS- INKOMST.....	6075	7	15837	18	38458	37	64122	50	86255	55	103517	51	106082	36	39210	36
MAATILALALOJDEN MUUT TULOT																
GÅRDSBRUKETS ÖVRIGA INKOMSTER.....	971	1	885	1	1429	1	2963	2	7824	5	17094	8	36562	12	2776	3
METSÄTALOJDEN ANSIOTULO																
SKOGSBRUKETS FÖRVÄRVS- INKOMST.....	1107	1	2101	2	3303	3	4579	4	5791	4	6720	3	7693	3	3252	3
METSÄTALOJDEN MUUT TULOT																
SKOGSBRUKETS ÖVRIGA INKOMSTER.....	1168	1	2143	2	3542	3	5340	4	7778	5	10870	5	26947	9	3865	4
METSÄTALOJDEN PUHDAS TULO																
SKOGSBRUKETS NETTOINKOMST. KUNNALLISVEROTUKSESSA	2278	3	4217	5	6845	7	9917	8	13572	9	17590	9	34639	12	7111	6
VID KOMMUNALBEKATTNINGEN...	8597		19730		45045		74404		104359		131180		168034		47163	
3. KIINTEISTÖ-, LIIKE-, AMMATTI-, VARALLISUUS- YM. TULOT																
FASTIGHETS-, AFFÄRS-, YRKES-, FÖRMÖGENHETS- MM. INKOMSTER																
VALTIONVEROTUKSESSA																
VID STATSBEKATTNINGEN.....	6403		5737		6371		7588		10950		25014		66838		7705	
KUNNALLISVEROTUKSESSA																
VID KOMMUNALBEKATTNINGEN...	6667		6016		6852		7995		11854		24676		65309		8103	
PUOLISOIDEN VEROTETTAVAT TULOT YHTEENSÄ																
MAKARNAS BEKATTNINGSBARA INKOMSTER SAMMANLAGT																
VALTIONVEROTUKSESSA																
VID STATSBEKATTNINGEN.....	49871		56657		71058		91063		117707		158423		242275		75672	
KUNNALLISVEROTUKSESSA																
VID KOMMUNALBEKATTNINGEN...	59020		67829		85870		108016		135974		173275		262518		89411	
MAATILALALOJDEN VARAT GÅRDSBRUKETS TILGÅNGAR.....	56732	38	114078	53	202388	62	324376	67	455101	70	659529	71	1225663	65	221734	62
OMA ASUNTO, NETTOVEROTUSARVO																
EGEN BOSTAD, NETTOBEKATTNING- VÄRDE.....	26911	18	37208	17	50667	16	61762	13	66394	10	77599	8	71920	4	47997	14
PUOLISOIDEN VERONALAISET VARAT YHTEENSÄ																
MAKARNAS SKATTEPLIKTIGA TILGÅNGAR SAMMANLAGT.....	149009	100	217088	100	326369	100	483530	100	652232	100	934376	100	1897774	100	355346	100
MAATILALALOUTEEN KOHDISTUVAT VELAT																
GÅRDSBRUKETS SKULDER.....	19593	36	59334	60	149329	80	284274	86	426256	91	718061	93	1120744	85	179018	82
VELAT YHTEENSÄ																
SKULDER SAMMANLAGT.....	53740	100	98724	100	185793	100	328702	100	470878	100	773565	100	1317498	100	218950	100
PUOLISOIDEN VEROTETTAVA VARALLISUUS YHTEENSÄ																
MAKARNAS BEKATTNINGSBARA FÖRMÖGENHET SAMMANLAGT.....	106277		135824		173452		216631		272498		317181		826100		177453	

TAULUKKO 7: VILJELIJÄN JA PUOLISON KESKIMÄÄRÄISET VERONALAISET TULOT TULOLÄHTEITTÄIN SEKÄ VARALLISUUS LÄÄNEITTÄIN
 JA TILASUURUUSLUOKITTAIN, MK
 TABELL 7: JORDBRUKÄRENS OCH MAKANS SKATTEPLIKTIGA MEDELINKOMSTER ENLIGT INKOMSTKÄLLA SAMT FÖRMÖGENHET ENLIGT LÄN
 OCH LÄGENHETENS STORLEKSKLASS, MK
 TABLE 7: AVERAGE TAXABLE INCOME OF FARMER AND SPOUSE BY SOURCE OF INCOME AND PROPERTY OF SAME BY PROVINCE AND SIZE GROUP
 OF FARM, MK

ÅHVENANMAA ÅLAND	TILASUURUUSLUOKKA, VILJELYKSESSÄ OLEVAA PELTOHEHTAARIA LÄGENHETENS STORLEKSKLASS, BRUKAD ÅKERHEKTAR															
	2-4.9		5-9.9		10-19.9		20-29.9		30-49.9		50-99.9		100-		YHTEENSÄ SAMMANLAGT	
	MK	Σ	MK	Σ	MK	Σ	MK	Σ	MK	Σ	MK	Σ	MK	Σ	MK	Σ
PUOLISOIDEN VERONALAISET TULOT YHTEENSÄ																
MAKARNAS SKATTEPLIKTIGA INKOMSTER SAMMANLAGT																
VALTIONVEROTUKSESSA																
VID STATSBESKATTNINGEN.....	106953	100	106755	100	121763	100	137884	100	151562	100	0	100	0	100	117493	100
KUNNALLISVEROTUKSESSA																
VID KOMMUNALBESKATTNINGEN...	106832		107150		120709		137252		148450		0		0	117008		
1. PALKKA-, ELÄKE- YM. TULOT YHTEENSÄ																
LÖNE- OCH PENSIONSINKOMSTER SAMMANLAGT.....																
VILJELIJÄ	78949	74	60110	56	42948	35	34466	25	25183	17	0		0	54850	47	
JORDBRUKÄRE.....	51799	48	32897	31	21478	18	16776	12	10427	7	0		0	31214	27	
PUOLISO																
MAKA.....	27151	25	27213	25	21471	18	17690	13	14755	10	0		0	23635	20	
1.1. PALKKATULOT																
LÖNEINKOMSTER.....																
VILJELIJÄ	58025	54	43515	41	35226	29	26792	19	21614	14	0		0	41600	35	
JORDBRUKÄRE.....	37762	35	21122	20	17157	14	12460	9	7267	5	0		0	22490	19	
PUOLISO																
MAKA.....	20263	19	22393	21	18068	15	14331	10	14348	9	0		0	19110	16	
1.2. ELÄKE- YM. TULOT																
PENSIONSINKOMSTER M.M.....																
VILJELIJÄ	20924	20	16595	16	7722	6	7674	6	3568	2	0		0	13249	11	
JORDBRUKÄRE.....	14037	13	11775	11	4320	4	4315	3	3160	2	0		0	8724	7	
PUOLISO																
MAKA.....	6888	6	4820	5	3402	3	3359	2	408	0	0		0	4526	4	
2. MAATILATALOUDEN TULOT																
GÄRDSBRUKETS INKOMSTER																
VALTIONVEROTUKSESSA																
VID STATSBESKATTNINGEN.....	12603	12	29384	28	60360	50	89890	65	107812	71	0		0	45902	39	
MAATILATALOUDEN ANSIOTULO																
GÄRDSBRUKETS FÖRVÄRVS-																
INKOMST.....	9881	9	23983	22	51219	42	76230	55	87493	58	0		0	38290	33	
MAATILATALOUDEN MUUT TULOT																
GÄRDSBRUKETS ÖVRIGA																
INKOMSTER.....	491	0	840	1	1161	1	2957	2	6066	4	0		0	1368	1	
METSÄTALOUDEN ANSIOTULO																
SKOGSBRUKETS FÖRVÄRVS-																
INKOMST.....	1038	1	2232	2	3699	3	5174	4	6409	4	0		0	2942	3	
METSÄTALOUDEN MUUT TULOT																
SKOGSBRUKETS ÖVRIGA																
INKOMSTER.....	1185	1	2314	2	4281	4	5528	4	7844	5	0		0	3295	3	
METSÄTALOUDEN PUHDAS TULO																
SKOGSBRUKETS NETTOINKOMST.																
KUNNALLISVEROTUKSESSA																
VID KOMMUNALBESKATTNINGEN...	12546		29351		59403		90176		103221		0		0	45394		
3. KIINTEISTÖ-, LIIKE-, AMMATTI-, VARALLISUUS- YM. TULOT																
FASTIGHETS-, AFFÄRS-, YRKES-, FÖRMÖGENHETS- MM. INKOMSTER																
VALTIONVEROTUKSESSA																
VID STATSBESKATTNINGEN.....	15400		17261		18454		13528		18567		0		0	16741		
KUNNALLISVEROTUKSESSA																
VID KOMMUNALBESKATTNINGEN...	15241		17422		17197		13484		19096		0		0	16376		
PUOLISOIDEN VEROTETTAVAT TULOT YHTEENSÄ																
MAKARNAS BESKATTNINGSBARA INKOMSTER SAMMANLAGT																
VALTIONVEROTUKSESSA																
VID STATSBESKATTNINGEN.....	71155		71231		86198		101405		112113		0		0	81573		
KUNNALLISVEROTUKSESSA																
VID KOMMUNALBESKATTNINGEN...	81674		84270		99784		119070		128841		0		0	94879		
MAATILATALOUDEN VARAT																
GÄRDSBRUKETS TILLGÅNGAR.....																
OMA ASUNTO, NETTOVEROTUSARVO	76746	35	136774	48	259271	53	345719	60	438133	65	0		0	199543	52	
EGEN BOSTAD, NETTOBESKATTNINGS-																
VÄRDE.....	38988	18	46948	16	63106	13	76960	13	65468	10	0		0	54478	14	
PUOLISOIDEN VERONALAISET VARAT YHTEENSÄ																
MAKARNAS SKATTEPLIKTIGA TILLGÅNGAR SAMMANLAGT.....																
216880	100	286904	100	493271	100	572473	100	675834	100	0	100	0	100	386668	100	
MAATILATALOUTEEN KOHDISTUVAT VELAT																
GÄRDSBRUKETS SKULDER.....																
37076	33	63646	56	171519	71	244393	83	435108	85	0		0	130597	67		
VELAT YHTEENSÄ																
SKULDER SAMMANLAGT.....																
113523	100	114094	100	240166	100	294690	100	512276	100	0	100	0	100	194720	100	
PUOLISOIDEN VEROTETTAVA VARALLISUUS YHTEENSÄ																
MAKARNAS BESKATTNINGSBARA FÖRMÖGENHET SAMMANLAGT.....																
135296		184392		283571		310848		234206		0		0	220224			

TAULUKKO 7: VIILJELIJÄN JA PUOLISON KESKIMÄÄRÄISET VERONALAISET TULOT TULOLÄHTEITTÄIN SEKÄ VARALLISUUS LÄÄNEITTÄIN
 JA TILASUURUUSLUOKITTAIN, MK
 TABELL 7: JORDBRUKARENS OCH MAKANS SKATTEPLIKTIGA MEDELINKOMSTER ENLIGT INKOMSTKÄLLA SAMT FÖRMÖGENHET ENLIGT LÄN
 OCH LÄGENHETENS STORLEKSKLASS, MK
 TABLE 7: AVERAGE TAXABLE INCOME OF FARMER AND SPOUSE BY SOURCE OF INCOME AND PROPERTY OF SAME BY PROVINCE AND SIZE GROUP
 OF FARM, MK

HÄMEEN LÄÄNI TAVASTEHUS LÄN	TILASUURUUSLUOKKA, VIILJELYKSESSÄ OLEVAA PELTOHEHTAARIA LÄGENHETENS STORLEKSKLASS, BRUKAD ÅKERHEKTAR															
	2- 4.9		5- 9.9		10-19.9		20-29.9		30-49.9		50-99.9		100-		YHTEENSÄ SAMMANLAGT.	
	MK	€	MK	€	MK	€	MK	€	MK	€	MK	€	MK	€	MK	€
PUOLISOIDEN VERONALAISET TULOT YHTEENSÄ MAKARNAS SKATTEPLIKTIGA INKOMSTER SAMMANLAGT VALTIONVEROTUKSESSA VID STATSBSKATTNINGEN.....	85468	100	89146	100	103877	100	126310	100	153210	100	186853	100	272741	100	111224	100
KUNNALLISVEROTUKSESSA VID KOMMUNALBESKATTNINGEN...	85556		89454		103832		126259		152305		186557		272712		111164	
1. PALKKA-, ELÄKE- YM. TULOT YHTEENSÄ LÖNE- OCH PENSIONSINKOMSTER SAMMANLAGT.....	67234	79	57715	65	44595	43	35678	28	33848	22	35652	19	62465	23	47562	43
VILJELIJÄ JORDBRUKARE.....	42947	50	34986	39	24179	23	16424	13	13325	9	13845	7	34609	13	26212	24
PUOLISO MAKA.....	24287	28	22730	26	20416	20	19254	15	20523	13	21807	12	27856	10	21350	19
1.1. PALKKATULOT LÖNEINKOMSTER.....	42098	49	39532	44	33162	32	27836	22	27157	18	29376	16	58021	21	34154	31
VILJELIJÄ JORDBRUKARE.....	26585	31	24198	27	17605	17	12026	10	9988	7	10047	5	31117	11	18242	16
PUOLISO MAKA.....	15512	18	15334	17	15557	15	15810	13	17169	11	19328	10	26904	10	15912	14
1.2. ELÄKE- YM. TULOT PENSIONSINKOMSTER M.M.....	25136	29	18183	20	11434	11	7842	6	6691	4	6276	3	4444	2	13408	12
VILJELIJÄ JORDBRUKARE.....	16362	19	10787	12	6574	6	4398	3	3338	2	3797	2	3493	1	7969	7
PUOLISO MAKA.....	8774	10	7396	8	4859	5	3444	3	3354	2	2479	1	951	0	5438	5
2. MAATILATALOUDEN TULOT GÄRDSBRUKETS INKOMSTER VALTIONVEROTUKSESSA VID STATSBSKATTNINGEN.....	11317	13	25788	29	53190	51	82575	65	111544	73	132263	71	152626	56	56384	51
MAATILATALOUDEN ANSIOTULO GÄRDSBRUKETS FÖRVÄRVS- INKOMST.....	5547	6	17109	19	39587	38	61625	49	80868	53	89102	48	93112	34	40470	36
MAATILATALOUDEN MUUT TULOT GÄRDSBRUKETS ÖVRIGA INKOMSTER.....	1041	1	943	1	1999	2	3644	3	8897	6	15949	9	26203	10	3317	3
METSÄTALOUDEN ANSIOTULO SKOGSBRUKETS FÖRVÄRVS- INKOMST.....	2215	3	3613	4	5074	5	6736	5	7535	5	7955	4	7778	3	5041	5
METSÄTALOUDEN MUUT TULOT SKOGSBRUKETS ÖVRIGA INKOMSTER.....	2511	3	4120	5	6527	6	10568	8	14246	9	19262	10	25533	9	7554	7
METSÄTALOUDEN PUHDAS TULO SKOGSBRUKETS NETTOINKOMST. KUNNALLISVEROTUKSESSA VID KOMMUNALBESKATTNINGEN...	4729	6	7736	9	11604	11	17306	14	21778	14	27213	15	33311	12	12596	11
10524		24641		51618		80655		107504		127178		143682		54508		
3. KIINTEISTÖ-, LIIKE-, AMMATTI-, VARALLISUUS- YM. TULOT FASTIGHETS-, AFFÄRS-, YRKES-, FÖRMÖGENHETS- MM. INKOMSTER VALTIONVEROTUKSESSA VID STATSBSKATTNINGEN.....	7001		5690		6093		8047		8483		18936		57650		7377	
KUNNALLISVEROTUKSESSA VID KOMMUNALBESKATTNINGEN...	7473		6344		6549		8477		8988		20492		60874		7931	
PUOLISOIDEN VEROTETTAVAT TULOT YHTEENSÄ MAKARNAS BESKATTNINGSBARA INKOMSTER SAMMANLAGT VALTIONVEROTUKSESSA VID STATSBSKATTNINGEN.....	54156		59330		72893		92209		116447		145896		208530		78793	
KUNNALLISVEROTUKSESSA VID KOMMUNALBESKATTNINGEN...	63458		71052		86973		108549		132707		163789		242440		92541	
MAATILATALOUDEN VARAT GÄRDSBRUKETS TILLGÅNGAR.....	84253	46	153127	58	253641	67	402224	72	538963	73	734958	72	2245232	78	290865	68
OMA ASUNTO, NETTOVEROTUSARVO EGEN BOSTAD, NETTOBESKATTNINGS- VÄRDE.....	27800	15	38771	15	46795	12	58307	10	60809	8	73360	7	101476	4	47158	11
PUOLISOIDEN VERONALAISET VARAT YHTEENSÄ MAKARNAS SKATTEPLIKTIGA TILLGÅNGAR SAMMANLAGT.....	184317	100	261843	100	378503	100	559995	100	734578	100	1020816	100	2872463	100	430177	100
MAATILATALOUDEN KOHDISTUVAT VELAT GÄRDSBRUKETS SKULDER.....	19517	36	57474	63	133657	81	246548	87	357973	91	552927	88	1907373	94	167705	82
VELAT YHTEENSÄ SKULDER SAMMANLAGT.....	53829	100	91694	100	165073	100	284620	100	393002	100	626242	100	2020183	100	203480	100
PUOLISOIDEN VEROTETTAVA VARALLISUUS YHTEENSÄ MAKARNAS BESKATTNINGSBARA FÖRMÖGENHET, SAMMANLAGT.....	137468		182633		233339		310864		390709		486072		1068733		252523	

TAULUKKO 7: VIJELIJÄN JA PUOLISON KESKIMÄÄRISET VERONALAISET TULOT TULOLÄHTEITTÄIN SEKÄ VARALLISUUS LÄÄNEITTÄIN
 JA TILASUURUUSLUOKITTAIN, MK
 TABELL 7: JORDBRUKARENS OCH MAKANS SKATTEPLIKTIGA MEDELINKOMSTER ENLIGT INKOMSTKÄLLA SAMT FÖRMÖGENHET ENLIGT LÄN
 OCH LÄGENHETENS STORLEKSKLASS, MK
 TABLE 7: AVERAGE TAXABLE INCOME OF FARMER AND SPOUSE BY SOURCE OF INCOME AND PROPERTY OF SAME BY PROVINCE AND SIZE GROUP
 OF FARM, MK

	TILASUURUUSLUOKKA, VIJELYKSESSÄ OLEVAA PELTOHEHTAARIA LÄGENHETENS STORLEKSKLASS, BRUKAD ÅKERHEKTAR															
	2- 4.9		5- 9.9		10-19.9		20-29.9		30-49.9		50-99.9		100-		YHTEENSÄ SAMMANLAGT	
	MK	§	MK	§	MK	§	MK	§	MK	§	MK	§	MK	§	MK	§
PUOLISOIDEN VERONALAISET TULOT YHTEENSÄ MAKARNAS SKATTEPLIKTIGA INKOMSTER SAMMANLAGT VALTIONVEROTUKSESSA VID STATSBEKATTNINGEN.....	85868	100	85682	100	96547	100	116285	100	138209	100	163969	100	227736	100	100516	100
KUNNALLISVEROTUKSESSA VID KOMMUNALBEKATTNINGEN...	85900		86505		97208		116522		137870		163689		228080		100976	
1. PALKKA-, ELÄKE- YM. TULOT YHTEENSÄ LÖNE- OCH PENSIONSINKOMSTER SAMMANLAGT.....	66981	78	54011	63	38267	40	30963	27	23343	17	25979	16	36272	16	42715	43
VILJELIJÄ JORDBRUKARE.....	42956	50	34728	41	21951	23	14158	12	9825	7	9055	6	22862	10	24943	25
PUOLISO MAKA.....	24025	28	19284	23	16316	17	16805	14	13519	10	16924	10	13410	6	17772	18
1.1. PALKKATULOT LÖNEINKOMSTER.....	40597	47	35482	41	27379	28	24557	21	17961	13	21775	13	28544	13	29513	29
VILJELIJÄ JORDBRUKARE.....	25405	30	23212	27	15624	16	10857	9	6754	5	6736	4	17790	8	16913	17
PUOLISO MAKA.....	15192	18	12270	14	11755	12	13700	12	11207	8	15039	9	10754	5	12600	13
1.2. ELÄKE- YM. TULOT PENSIONSINKOMSTER M.M.....	26384	31	18529	22	10888	11	6406	6	5383	4	4204	3	7726	3	13202	13
VILJELIJÄ JORDBRUKARE.....	17551	20	11516	13	6327	7	3300	3	3071	2	2319	1	5070	2	8030	8
PUOLISO MAKA.....	8833	10	7014	8	4561	5	3105	3	2312	2	1885	1	2656	1	5172	5
2. MAATILATALOUDEN TULOT GÄRDSBRUKETS INKOMSTER VALTIONVEROTUKSESSA VID STATSBEKATTNINGEN.....	12010	14	25931	30	52088	54	77675	67	105395	76	123561	75	173020	76	50996	51
MAATILATALOUDEN ANSIOTULO GÄRDSBRUKETS FÖRVÄRVS- INKOMST.....	4841	6	15683	18	37322	39	60390	52	82361	60	91775	56	88544	39	36784	37
MAATILATALOUDEN MUUT TULOT GÄRDSBRUKETS ÖVRIGA INKOMSTER.....	463	1	520	1	1069	1	1743	2	4732	3	9800	6	13558	6	1420	1
METSÄTALOUDEN ANSIOTULO SKOGSBRUKETS FÖRVÄRVS- INKOMST.....	3049	4	4491	5	6043	6	6675	6	7316	5	7476	5	12876	6	5563	6
METSÄTALOUDEN MUUT TULOT SKOGSBRUKETS ÖVRIGA INKOMSTER.....	3656	4	5232	6	7652	8	8820	8	11025	8	14511	9	58040	25	7223	7
METSÄTALOUDEN PUHDAS TULO SKOGSBRUKETS NETTOINKOMST. KUNNALLISVEROTUKSESSA VID KOMMUNALBEKATTNINGEN...	6706	8	9728	11	13697	14	15541	13	18302	13	21986	13	70916	31	12792	13
11323		25226		51210		76289		103136		116369		165884		49885		
3. KIINTEISTÖ-, LIIKE-, AMMATTI-, VARALLISUUS- YM. TULOT FASTIGHETS-, AFFÄRS-, YRKES-, FÖRMÖGENHETS- MM. INKOMSTER VALTIONVEROTUKSESSA VID STATSBEKATTNINGEN.....	6878		5785		6194		7641		9412		14429		18442		6811	
KUNNALLISVEROTUKSESSA VID KOMMUNALBEKATTNINGEN...	6218		6678		7063		7874		9513		17569		18490		7374	
PUOLISOIDEN VEROTETTAVAT TULOT YHTEENSÄ MAKARNAS BESKATTNINGSBARA INKOMSTER SAMMANLAGT VALTIONVEROTUKSESSA VID STATSBEKATTNINGEN.....	56211		56871		67109		82977		103040		121209		180232		69878	
KUNNALLISVEROTUKSESSA VID KOMMUNALBEKATTNINGEN...	64159		68573		81565		99841		120334		140769		192318		83633	
MAATILATALOUDEN VARAT GÄRDSBRUKETS TILLGÅNGAR.....	100371	48	161608	59	255700	66	345690	68	447894	71	643959	74	1952936	82	253038	65
OMA ASUNTO, NETTOVEROTUSARVO EGEN BOSTAD, NETTOBEKATTNINGS- VÄRDE.....	29688	14	40208	15	54798	14	68600	14	79984	13	76795	9	94460	4	53133	14
PUOLISOIDEN VERONALAISET VARAT YHTEENSÄ MAKARNAS SKATTEPLIKTIGA TILLGÅNGAR SAMMANLAGT.....	207458	100	274233	100	387764	100	507032	100	629476	100	873816	100	2389418	100	388178	100
MAATILATALOUTEEN KOHDISTUVAT VELAT GÄRDSBRUKETS SKULDER.....	19521	36	47643	62	114332	81	211199	88	291909	91	529746	94	1363452	100	125212	81
VELAT YHTEENSÄ SKULDER SAMMANLAGT.....	53930	100	76810	100	141814	100	239541	100	321000	100	563158	100	1367502	100	154241	100
PUOLISOIDEN VEROTETTAVA VARALLISUUS YHTEENSÄ MAKARNAS BESKATTNINGSBARA FÖRMÖGENHET SAMMANLAGT.....	160532		205757		257708		288636		339290		397121		1021838		248556	

TAULUKKO 7: VIILJELIJÄN JA PUOLISON KESKIMÄÄRÄISET VERONALAISET TULOT TULOLÄHTEITTÄIN SEKÄ VARALLISUUS LÄÄNEITTÄIN
 JA TILASUURUUSLUOKITTAIN, MK
 TABELL 7: JORDBRUKARENS OCH MAKANS SKATTEPLIKTIGA MEDELINKOMSTER ENLIGT INKOMSTKÄLLA SAMT FÖRMÖGENHET ENLIGT LÄN
 OCH LÄGENHETENS STORLEKSKLASS, MK
 TABLE 7: AVERAGE TAXABLE INCOME OF FARMER AND SPOUSE BY SOURCE OF INCOME AND PROPERTY OF SAME BY PROVINCE AND SIZE GROUP
 OF FARM, MK

MIKKELIN LÄÄNI S:T MICHELS LÄN	TILASUURUUSLUOKKA, VIILJELYKSESSÄ OLEVAA PELTOHEHTAARIA LÄGENHETENS STORLEKSKLASS, BRUKAD ÅKERHEKTAR															
	2- 4.9		5- 9.9		10-19.9		20-29.9		30-49.9		50-99.9		100-		YHTEENSÄ SAMMANLAGT	
	MK	Σ	MK	Σ	MK	Σ	MK	Σ	MK	Σ	MK	Σ	MK	Σ	MK	Σ
PUOLISOIDEN VERONALAISET TULOT YHTEENSÄ MAKARNAS SKATTEPLIKTIGA INKOMSTER SAMMANLAGT																
VALTIONVEROTUKSESSA																
VID STATSBESKATTNINGEN.....	85411	100	81990	100	97632	100	125085	100	154157	100	193789	100	0	100	93433	100
KUNNALLISVEROTUKSESSA																
VID KOMMUNALBESKATTNINGEN....	86176		82597		97709		124710		153104		181408		0		93714	
1. PALKKA-, ELÄKE- YM. TULOT YHTEENSÄ																
LÖNE- OCH PENSIONSINKOMSTER SAMMANLAGT.....	54152	63	41257	50	27499	28	27311	22	24631	16	64717	33	0		37548	40
VIILJELIJÄ																
JORDBRUKARE.....	34651	41	24443	30	12816	13	11684	9	10058	7	31525	16	0		21043	23
PUOLISO																
MAKA.....	19500	23	16814	21	14683	15	15627	12	14574	9	33192	17	0		16505	18
1.1. PALKKATULOT																
LÖNEINKOMSTER.....	29546	35	26060	32	19629	20	21386	17	16743	11	55488	29	0		24061	26
VIILJELIJÄ																
JORDBRUKARE.....	18660	22	15322	19	8381	9	8739	7	5877	4	25029	13	0		12882	14
PUOLISO																
MAKA.....	10886	13	10738	13	11248	12	12647	10	10866	7	30459	16	0		11179	12
1.2. ELÄKE- YM. TULOT																
PENSIONSINKOMSTER M.M.....	24606	29	15197	19	7870	8	5926	5	7888	5	9229	5	0		13487	14
VIILJELIJÄ																
JORDBRUKARE.....	15992	19	9121	11	4435	5	2945	2	4181	3	6496	3	0		8161	9
PUOLISO																
MAKA.....	8614	10	6076	7	3435	4	2980	2	3708	2	2733	1	0		5326	6
2. MAATILATALOUDEN TULOT GÄRDSBRUKETS INKOMSTER																
VALTIONVEROTUKSESSA																
VID STATSBESKATTNINGEN.....	17035	20	35230	43	64372	66	91147	73	116466	76	110546	57	0		48404	52
MAATILATALOUDEN ANSIOTULO																
GÄRDSBRUKETS FÖRVÄRVS- INKOMST.....	7010	8	19654	24	41644	43	61823	49	78059	51	59494	31	0		29643	32
MAATILATALOUDEN MUUT TULOT GÄRDSBRUKETS ÖVRIGA INKOMSTER.....	395	0	911	1	1233	1	2457	2	5432	4	8316	4	0		1185	1
METSÄTALOUDEN ANSIOTULO																
SKOGSBRUKETS FÖRVÄRVS- INKOMST.....	4172	5	6300	8	8017	8	9023	7	8966	6	8050	4	0		6781	7
METSÄTALOUDEN MUUT TULOT SKOGSBRUKETS ÖVRIGA INKOMSTER.....	5450	6	8363	10	13475	14	17834	14	24016	16	34685	18	0		10791	12
METSÄTALOUDEN PUHDAS TULO																
SKOGSBRUKETS NETTOINKOMST. KUNNALLISVEROTUKSESSA	9630	11	14666	18	21495	22	26868	21	32974	21	42736	22	0		17575	19
VID KOMMUNALBESKATTNINGEN....	16089		34292		63408		89287		111512		94497		0		47222	
3. KIINTEISTO-, LIIKE-, AMMATTI-, VARALLISUUS- YM. TULOT FASTIGHETS-, AFFÄRS-, YRKES-, FÖRMÖGENHETS- MM. INKOMSTER																
VALTIONVEROTUKSESSA																
VID STATSBESKATTNINGEN.....	14230		5572		6061		6874		13052		18526		0		7629	
KUNNALLISVEROTUKSESSA																
VID KOMMUNALBESKATTNINGEN....	14719		6509		6540		7685		15512		18563		0		8351	
PUOLISOIDEN VEROTETTAVAT TULOT YHTEENSÄ																
MAKARNAS BESKATTNINGSBARA INKOMSTER SAMMANLAGT																
VALTIONVEROTUKSESSA																
VID STATSBESKATTNINGEN.....	56029		53847		67369		89871		115296		137196		0		63421	
KUNNALLISVEROTUKSESSA																
VID KOMMUNALBESKATTNINGEN....	64046		65055		81304		106052		134180		154844		0		75573	
MAATILATALOUDEN VARAT GÄRDSBRUKETS TILLGÅNGAR.....	132373	57	230923	65	363397	70	498369	73	665940	56	1173515	62	0		293265	67
OMA ASUNTO, NETTOVEROTUSARVO																
EGEN BOSTAD, NETTOBESKATTNINGS- VÄRDE.....	32012	14	48849	14	64953	12	68322	10	87379	7	54431	3	0		53712	12
PUOLISOIDEN VERONALAISET VARAT YHTEENSÄ																
MAKARNAS SKATTEPLIKTIGA TILLGÅNGAR SAMMANLAGT.....	231302	100	353367	100	520134	100	683673	100	1183133	100	1880844	100	0	100	439783	100
MAATILATALOUDEN KOHDISTUVAT VELAT																
GÄRDSBRUKETS SKULDER.....	21636	40	75232	69	162128	80	296617	88	403961	90	725391	72	0		122815	76
VELAT YHTEENSÄ																
SKULDER SAMMANLAGT.....	54743	100	108933	100	203874	100	338469	100	449347	100	1008183	100	0	100	161190	100
PUOLISOIDEN VEROTETTAVA VARALLISUUS YHTEENSÄ																
MAKARNAS BESKATTNINGSBARA FÖRMÖGENHET SAMMANLAGT.....	182779		253063		330381		376424		781643		961561		0		291676	

TAULUKKO 7: VIJELIJÄN JA PUOLISON KESKIMÄÄRÄISET VERONALAISET TULOT TULOLÄHTEITTÄIN SEKÄ VARALLISUUS LÄÄNEITTÄIN
 JA TILASUURUUSLUOKITTAIN, MK
 TABELL 7: JORDBRUKÄRENS OCH MAKANS SKATTEPLIKTIGA MEDELINKOMSTER ENLIGT INKOMSTKÄLLA SAMT FÖRMÖGENHET ENLIGT LÄN
 OCH LÄGENHETENS STORLEKSKLASS, MK
 TABLE 7: AVERAGE TAXABLE INCOME OF FARMER AND SPOUSE BY SOURCE OF INCOME AND PROPERTY OF SAME BY PROVINCE AND SIZE GROUP
 OF FARM, MK

	TILASUURUUSLUOKKA, VIJELYKSESSÄ OLEVAA PELTOHEHTAARIA LÄGENHETENS STORLEKSKLASS, BRUKAD ÅKERHEKTAR															
	2- 4.9		5- 9.9		10-19.9		20-29.9		30-49.9		50-99.9		100-		YHTEENSÄ SAMMANLAGT	
	MK	%	MK	%	MK	%	MK	%	MK	%	MK	%	MK	%	MK	%
PUOLISOIDEN VERONALAISET TULOT YHTEENSÄ MAKARNAS SKATTEPLIKTIGA INKOMSTER SAMMANLAGT																
VALTIONVEROTUKSESSA VID STATSBEKATTNINGEN.....	73016	100	75887	100	85384	100	107696	100	124597	100	160251	100	0	100	84846	100
KUNNALLISVEROTUKSESSA VID KOMMUNALBEKATTNINGEN...	73071		75612		85160		106971		122418		160869		0		84523	
1. PALKKA-, ELÄKE- YH. TULOT YHTEENSÄ																
LÖNE- OCH PENSIONSINKOMSTER SAMMANLAGT.....	57314	78	45585	60	31271	37	24502	23	26235	21	41786	26	0		39333	46
VILJELIJÄ JORDBRUKÄRE.....	37061	51	27360	36	15448	18	10099	9	9316	7	20409	13	0		22082	26
PUOLISO MAKA.....	20253	28	18225	24	15823	19	14403	13	16918	14	21377	13	0		17250	20
1.1. PALKKATULOT																
LÖNEINKOMSTER.....	29656	41	26080	34	20508	24	17058	16	19265	15	36910	23	0		23452	28
VILJELIJÄ JORDBRUKÄRE.....	19015	26	15429	20	9530	11	6123	6	5567	4	18584	12	0		12494	15
PUOLISO MAKA.....	10642	15	10650	14	10978	13	10935	10	13698	11	18327	11	0		10958	13
1.2. ELÄKE- YH. TULOT																
PENSIONSINKOMSTER M.M.....	27657	38	19506	26	10763	13	7444	7	6970	6	4875	3	0		15880	19
VILJELIJÄ JORDBRUKÄRE.....	18046	25	11931	16	5918	7	3976	4	3750	3	1825	1	0		9588	11
PUOLISO MAKA.....	9611	13	7575	10	4845	6	3468	3	3220	3	3050	2	0		6292	7
2. MAATILATALOUDEN TULOT GÅRDSBRUKETS INKOMSTER																
VALTIONVEROTUKSESSA VID STATSBEKATTNINGEN.....	11016	15	26018	34	49564	58	77875	72	91879	74	88356	55	0		40737	48
MAATILATALOUDEN ANSIOTULO GÅRDSBRUKETS FÖRVÄRVS- INKOMST.....	5479	8	18165	24	38625	45	63852	59	72893	59	68807	43	0		30974	37
MAATILATALOUDEN MUUT TULOT GÅRDSBRUKETS ÖVRIGA INKOMSTER.....	290	0	490	1	558	1	1163	1	4021	3	2579	2	0		711	1
METSÄTALOUDEN ANSIOTULO SKOGSBRUKETS FÖRVÄRVS- INKOMST.....	2294	3	3482	5	4801	6	5763	5	6446	5	6109	4	0		4136	5
METSÄTALOUDEN MUUT TULOT SKOGSBRUKETS ÖVRIGA INKOMSTER.....	2952	4	3883	5	5580	7	7097	7	8518	7	10861	7	0		4917	6
METSÄTALOUDEN PUHDAS TULO SKOGSBRUKETS NETTOINKOMST. KUNNALLISVEROTUKSESSA VID KOMMUNALBEKATTNINGEN...	5246	7	7363	10	10381	12	12860	12	14964	12	16970	11	0		9052	11
10267		25211		48469		76299		88842		92601		0		39635		
3. KIINTEISTÖ-, LIIKE-, AMMATTI-, VARALLISUUS- YH. TULOT FASTIGHETS-, AFFÄRS-, YRKES-, FÖRMÖGENHETS- MM. INKOMSTER																
VALTIONVEROTUKSESSA VID STATSBEKATTNINGEN.....	4687		4280		4603		5302		6484		30020		0		4792	
KUNNALLISVEROTUKSESSA VID KOMMUNALBEKATTNINGEN...	5211		4441		4999		5599		6490		30411		0		5115	
PUOLISOIDEN VEROTETTAVAT TULOT YHTEENSÄ MAKARNAS BESKATTNINGSBARA INKOMSTER SAMMANLAGT																
VALTIONVEROTUKSESSA VID STATSBEKATTNINGEN.....	42450		47974		56933		74461		88164		119680		0		55227	
KUNNALLISVEROTUKSESSA VID KOMMUNALBEKATTNINGEN...	49339		57310		69754		90617		105685		134425		0		66519	
MAATILATALOUDEN VARAT GÅRDSBRUKETS TILLGÅNGAR.....	75042	47	133073	60	234566	66	338927	69	453920	72	776195	61	0		198832	64
OMA ASUNTO, NETTOVEROTUSARVO EGEN BOSTAD, NETTOBEKATTNINGS- VÄRDE.....	24908	15	38308	17	57941	16	76596	16	77440	12	64573	5	0		49078	16
PUOLISOIDEN VERONALAISET VARAT YHTEENSÄ MAKARNAS SKATTEPLIKTIGA TILLGÅNGAR SAMMANLAGT.....	161062	100	221900	100	353224	100	488415	100	626346	100	1280214	100	0	100	310166	100
MAATILATALOUDEN KOHDISTUVAT VELAT GÅRDSBRUKETS SKULDER.....	14944	31	54109	66	152794	83	266827	87	429452	95	764335	95	0		125664	80
VELAT YHTEENSÄ SKULDER SAMMANLAGT.....	48497	100	82464	100	184062	100	305369	100	454107	100	804213	100	0	100	157104	100
PUOLISOIDEN VEROTETTAVA VARALLISUUS YHTEENSÄ MAKARNAS BESKATTNINGSBARA FÖRMÖGENHET SAMMANLAGT.....	120023		150744		190106		218672		242088		562855		0		172694	

TAJLUKKO 7: VILJELIJÄN JA PUOLISON KESKIMÄÄRÄISET VERONALAISET TULOT TULOLÄHTEITTÄIN SEKÄ VARALLISUUS LÄÄNEITTÄIN
TABELL 7: JORDBRUKARENS OCH MAKANS SKATTEPLIKTIGA MEDELINKOMSTER ENLIGT INKOMSTKÄLLA SAMT FÖRMÖGENHET ENLIGT LÄN
OCH LÄGENHETENS STÖRLEKSKLASS, MK
TABLE 7: AVERAGE TAXABLE INCOME OF FARMER AND SPOUSE BY SOURCE OF INCOME AND PROPERTY OF SAME BY PROVINCE AND SIZE GROUP
OF FARM, MK

KUOPIOIN LÄÄNI KUOPIO LÄN	TILASUURUUSLUOKKA, VILJELYKSESSÄ OLEVAA PELTOHEHTAARIA LÄGENHETENS STÖRLEKSKLASS, BRUKAD ÅKERHEKTAR															
	2- 4.9		5- 9.9		10-19.9		20-29.9		30-49.9		50-99.9		100-		YHTEENSÄ SAMMANLAGT	
	MK	%	MK	%	MK	%	MK	%	MK	%	MK	%	MK	%	MK	%
PUOLISOIDEN VERONALAISET TULOT YHTEENSÄ MAKARNAS SKATTEPLIKTIGA INKOMSTER SAMMANLAGT																
VALTIONVEROTUKSESSA																
VID STATSBEKATTNINGEN.....	76238	100	82182	100	95907	100	123800	100	142852	100	166633	100	0	100	95532	100
KUNNALLISVEROTUKSESSA																
VID KOMMUNALBEKATTNINGEN...	76439		82662		95606		124754		145179		166883		0		95837	
1. PALKKA-, ELÄKE- YH. TULOT																
YHTEENSÄ																
LÖNE- OCH PENSIONSINKOMSTER																
SAMMANLAGT.....	60074	79	48629	59	31097	32	27003	22	29843	21	41383	25	0		40104	42
VILJELIJÄ																
JORDBRUKARE.....	37951	50	28463	35	15109	16	11018	9	10806	8	9626	6	0		21705	23
PUOLISO																
MAKA.....	22123	29	20167	25	15997	17	15985	13	19037	13	31757	19	0		18399	19
1.1. PALKKATULOT																
LÖNEINKOMSTER.....																
VILJELIJÄ	34622	45	31128	38	20462	21	19909	16	23044	16	32983	20	0		25851	27
JORDBRUKARE.....	21253	28	17666	22	9072	9	7176	6	7312	5	5701	3	0		13062	14
PUOLISO																
MAKA.....	13369	18	13463	16	11390	12	12733	10	15732	11	27282	16	0		12789	13
1.2. ELÄKE- YH. TULOT																
PENSIONSINKOMSTER M.M.....																
VILJELIJÄ	25452	33	17501	21	10635	11	7094	6	6799	5	8400	5	0		14253	15
JORDBRUKARE.....	16697	22	10797	13	6028	6	3842	3	3494	2	3926	2	0		8642	9
PUOLISO																
MAKA.....	8754	11	6704	8	4606	5	3252	3	3304	2	4475	3	0		5610	6
2. MAATILATALOUDEN TULOT																
GÅRDSBRUKETS INKOMSTER																
VALTIONVEROTUKSESSA																
VID STATSBEKATTNINGEN.....	12051	16	28800	35	59911	62	91008	74	105953	74	109798	66	0		50401	53
MAATILATALOUDEN ANSIOTULO																
GÅRDSBRUKETS FÖRVÄRVS-	7015	9	20816	25	47061	49	73203	59	84920	59	79459	48	0		38969	41
INKOMST.....																
MAATILATALOUDEN MUUT TULOT	400	1	688	1	1673	2	3822	3	5542	4	13527	8	0		1756	2
GÅRDSBRUKETS ÖVRIGA	2264	3	3443	4	5021	5	5922	5	6179	4	5513	3	0		4321	5
INKOMSTER.....																
METSÄTALOUDEN ANSIOTULO	2359	3	3850	5	6153	6	8062	7	9273	6	11299	7	0		5349	6
SKOGSBRUKETS FÖRVÄRVS-	4636	6	7296	9	11177	12	13983	11	15491	11	16812	10	0		9676	10
INKOMST.....																
METSÄTALOUDEN PUHOAS TULO	11444		27991		58978		90061		103927		109351		0		49499	
SKOGSBRUKETS NETTOINKOMST.																
KUNNALLISVEROTUKSESSA																
VID KOMMUNALBEKATTNINGEN...																
3. KIINTEISTÖ-, LIIKE-, AMMATTI-, VARALLISUUS- YH. TULOT																
FASTIGHETS-, AFFÄRS-, YRKES-, FÖRMÖGENHETS- MM. INKOMSTER																
VALTIONVEROTUKSESSA																
VID STATSBEKATTNINGEN.....	4112		4825		4897		5787		7150		15451		0		5051	
KUNNALLISVEROTUKSESSA																
VID KOMMUNALBEKATTNINGEN...	4600		5815		5189		7088		10736		15946		0		5876	
PUOLISOIDEN VEROTETTAVAT TULOT YHTEENSÄ MAKARNAS BESKATTNINGSBARA INKOMSTER SAMMANLAGT																
VALTIONVEROTUKSESSA																
VID STATSBEKATTNINGEN.....	46140		52776		65045		87466		102935		122772		0		63912	
KUNNALLISVEROTUKSESSA																
VID KOMMUNALBEKATTNINGEN...	54171		64734		79281		106822		124318		144506		0		77615	
MAATILATALOUDEN VARAT																
GÅRDSBRUKETS TILLGÄNGAR.....	73163	46	136934	59	248456	66	369875	69	462079	69	628670	68	0		218858	64
OMA ASUNTO, NETTOVEROTUSARVO																
EGEN BOSTAD, NETTOBESKATTNINGS-	31158	20	43394	19	68060	18	86619	16	97086	15	79794	9	0		59312	17
VÄRDE.....																
PUOLISOIDEN VERONALAISET VARAT YHTEENSÄ																
MAKARNAS SKATTEPLIKTIGA TILLGÄNGAR SAMMANLAGT.....																
	158341	100	230603	100	374434	100	537155	100	666239	100	928244	100	0	100	339940	100
MAATILATALOUDEN KOHDISTUVAT VELAT																
GÅRDSBRUKETS SKULDER.....	18335	34	60296	62	151708	79	247548	85	353127	85	605165	87	0		130865	77
VELAT YHTEENSÄ																
SKULDER SAMMANLAGT.....	53735	100	97155	100	190895	100	290548	100	415685	100	697517	100	0	100	170847	100
PUOLISOIDEN VEROTETTAVA VARALLISUUS YHTEENSÄ MAKARNAS BESKATTNINGSBARA FÖRMÖGENHET SAMMANLAGT.....																
	112415		146587		201348		268954		296308		330271		0		186550	

TAULUKKO 7: VILJELIJÄN JA PUOLISON KESKIMÄÄRÄISET VERONALAISET TULOT TULOLÄHTEITTÄIN SEKÄ VARALLISUUS LÄÄNEITTÄIN
 JA TILASUURUUSLUOKITTAIN, MK
 TABLE 7: JORDBRUKARENS OCH MAKANS SKATTEPLIKTIGA MEDELINKOMSTER ENLIGT INKOMSTKÄLLA SAMT FÖRMÖGENHET ENLIGT LÄN
 OCH LÄGENHETENS STORLEKSKLASS, MK
 TABLE 7: AVERAGE TAXABLE INCOME OF FARMER AND SPOUSE BY SOURCE OF INCOME AND PROPERTY OF SAME BY PROVINCE AND SIZE GROUP
 OF FARM, MK

	TILASUURUUSLUOKKA, VILJELYKSESSÄ OLEVAA PELTOHEHTAARIA LÄGENHETENS STORLEKSKLASS, BRUKAD ÅKERHEKTAR															
	2- 4.9		5- 9.9		10-19.9		20-29.9		30-49.9		50-99.9		100-		YHTEENSÄ SAMMANLAGT	
	MK	%	MK	%	MK	%	MK	%	MK	%	MK	%	MK	%	MK	%
PUOLISOIDEN VERONALAISET TULOT YHTEENSÄ MAKARNAS SKATTEPLIKTIGA INKOMSTER SAMMANLAGT																
VALTIONVEROTUKSESSA VID STATSBEKATTNINGEN.....	81061	100	83917	100	94322	100	116432	100	123882	100	174801	100	200600	100	91864	100
KUNNALLISVEROTUKSESSA VID KOMMUNALBEKATTNINGEN...	82070		84164		94823		117708		130589		173372		194228		92650	
1. PALKKA-, ELÄKE- YM. TULOT YHTEENSÄ																
LÖNE- OCH PENSIONSINKOMSTER SAMMANLAGT.....	63308	78	52184	62	36983	39	30730	26	29858	24	48075	28	29745	15	46771	51
VILJELIJÄ JORDBRUKARE.....	40768	50	31322	37	18587	20	12216	10	12588	10	15592	9	2878	1	26609	29
PUOLISO MAKA.....	22540	28	20862	25	18396	20	18514	16	17270	14	32483	19	26867	13	20162	22
1.1. PALKKATULOT																
LÖNEINKOMSTER.....	36546	45	33526	40	26625	28	23848	20	24544	20	40069	23	24003	12	30745	33
VILJELIJÄ JORDBRUKARE.....	23875	29	19886	24	12786	14	8957	8	9763	8	12644	7	2878	1	16984	18
PUOLISO MAKA.....	12671	16	13640	16	13839	15	14891	13	14781	12	27424	16	21125	11	13762	15
1.2. ELÄKE- YM. TULOT																
PENSIONSINKOMSTER M.M.....	26762	33	18658	22	10358	11	6882	6	5314	4	8006	5	5742	3	16026	17
VILJELIJÄ JORDBRUKARE.....	16893	21	11436	14	5801	6	3259	3	2825	2	2947	2	0		9626	10
PUOLISO MAKA.....	9869	12	7222	9	4557	5	3622	3	2489	2	5059	3	5742	3	6400	7
2. MAATILATALOUDEN TULOT GÅRDSBRUKETS INKOMSTER																
VALTIONVEROTUKSESSA VID STATSBEKATTNINGEN.....	11235	14	27109	32	52628	56	80512	69	86430	70	111877	64	113625	57	39769	43
MAATILATALOUDEN ANSIOTULO GÅRDSBRUKETS FÖRVÄRVS- INKOMST.....	4195	5	15501	18	34673	37	52917	45	53781	43	67330	39	84573	42	24595	27
MAATILATALOUDEN MUUT TULOT GÅRDSBRUKETS ÖVRIGA INKOMSTER.....	322	0	848	1	1296	1	2494	2	3247	3	6272	4	4248	2	1161	1
METSÄTALOUDEN ANSIOTULO SKOGSBRUKETS FÖRVÄRVS- INKOMST.....	3108	4	4803	6	6719	7	8262	7	8585	7	9416	5	7500	4	5557	6
METSÄTALOUDEN MUUT TULOT SKOGSBRUKETS ÖVRIGA INKOMSTER.....	3599	4	5949	7	9943	11	16801	14	20817	17	28858	17	17300	9	9450	9
METSÄTALOUDEN PUHDAS TULO SKOGSBRUKETS NETTOINKOMST- KUNNALLISVEROTUKSESSA VID KOMMUNALBEKATTNINGEN...	6718	8	10760	13	16658	18	25101	22	29402	24	38274	22	24802	12	14014	15
10558		25893		51284		79108		83233		106309		106182		38504		
3. KIINTEISTÖ-, LIIKE-, AMMATTI-, VARALLISUUS- YM. TULOT																
FASTIGHETS-, AFFÄRS-, YRKES-, FÖRMÖGENHETS- MM. INKOMSTER																
VALTIONVEROTUKSESSA VID STATSBEKATTNINGEN.....	6518		4621		4707		5228		7581		14849		57228		5325	
KUNNALLISVEROTUKSESSA VID KOMMUNALBEKATTNINGEN...	7420		5450		5835		6583		16695		3998		58300		6511	
PUOLISOIDEN VEROTETTAVAT TULOT YHTEENSÄ MAKARNAS BESKATTNINGSBARA INKOMSTER SAMMANLAGT																
VALTIONVEROTUKSESSA VID STATSBEKATTNINGEN.....	50543		54770		64189		82324		88220		130885		106243		61255	
KUNNALLISVEROTUKSESSA VID KOMMUNALBEKATTNINGEN...	59657		65398		78123		99144		112687		139182		165305		73714	
MAATILATALOUDEN VARAT GÅRDSBRUKETS TILLGÅNGAR.....	100431	54	183050	65	318316	70	494895	73	655523	77	962904	81	2038892	71	262102	69
OMA ASUNTO, NETTOVEROTUSARVO EGEN BOSTAD, NETTOBEKATTNINGS- VÄRDE.....	30355	16	43366	15	60881	13	75112	11	68031	8	77645	7	36353	1	50375	13
PUOLISOIDEN VERONALAISET VARAT YHTEENSÄ MAKARNAS SKATTEPLIKTIGA TILLGÅNGAR SAMMANLAGT.....	184847	100	282093	100	452825	100	676689	100	853379	100	1186745	100	2867352	100	382265	100
MAATILATALOUDEN KOHDISTUVAT VELAT GÅRDSBRUKETS SKULDER.....	17243	35	60147	63	159385	80	269160	87	430948	92	570645	92	1086938	99	120061	77
VELAT YHTEENSÄ SKULDER SAMMANLAGT.....	49773	100	94956	100	199627	100	308295	100	468969	100	621583	100	1103305	100	156764	100
PUOLISOIDEN VEROTETTAVA VARALLISUUS YHTEENSÄ MAKARNAS BESKATTNINGSBARA FÖRMÖGENHET SAMMANLAGT.....	141571		197438		271069		390818		433251		577670		1764848		239901	

TAULUKKO 7: VIJELIJÄN JA PUOLISON KESKIMÄÄRÄISET VERONALAISET TULOT TULOLÄHTEITTÄIN SEKÄ VARALLISUUS LÄÄNEITTÄIN
 JA TILASUURUUSLUOKITTAIN, MK
 TABELL 7: JORDBRUKARENS OCH MAKANS SKATTEPLIKTIGA MEDELINKOMSTER ENLIGT INKOMSTKÄLLA SAMT FÖRMÖGENHET ENLIGT LÄN
 OCH LÄGENHETENS STORLEKSKLASS, MK
 TABLE 7: AVERAGE TAXABLE INCOME OF FARMER AND SPOUSE BY SOURCE OF INCOME AND PROPERTY OF SAME BY PROVINCE AND SIZE GROUP
 OF FARM, MK

VAASAN LÄÄNI VASA LÄN	TILASUURUUSLUOKKA, VIJELYKSESSÄ OLEVAA PELTOHEHTAARIA LÄGENHETENS STORLEKSKLASS, BRUKAD ÅKERHEKTAR															
	2- 4.9		5- 9.9		10-19.9		20-29.9		30-49.9		50-99.9		100-		YHTEENSÄ SAMMANLAGT	
	MK	%	MK	%	MK	%	MK	%	MK	%	MK	%	MK	%	MK	%
PUOLISOIDEN VERONALAISET TULOT YHTEENSÄ																
MAKARNAS SKATTEPLIKTIGA INKOMSTER SAMMANLAGT																
VALTIONVEROTUKSESSA																
VID STATSBEKATTNINGEN.....																
KUNNALLISVEROTUKSESSA																
VID KOMMUNALBEKATTNINGEN...																
82791	100	90892	100	103372	100	124511	100	154288	100	177933	100	260725	100	104350	100	
82645		90383		102742		124375		153611		173151		260777		103858		
1. PALKKA-, ELÄKE- YM. TULOT YHTEENSÄ																
LÖNE- OCH PENSIONSINKOMSTER SAMMANLAGT.....																
VIJELIJÄ																
JORDBRUKARE.....																
PUOLISO																
MAKA.....																
1.1. PALKKATULOT																
LÖNEINKOMSTER.....																
VIJELIJÄ																
JORDBRUKARE.....																
PUOLISO																
MAKA.....																
1.2. ELÄKE- YM. TULOT																
PENSIONSINKOMSTER M.M.....																
VIJELIJÄ																
JORDBRUKARE.....																
PUOLISO																
MAKA.....																
2. MAATILATALOUDEN TULOT																
GÄRDSBRUKETS INKOMSTER																
VALTIONVEROTUKSESSA																
VID STATSBEKATTNINGEN.....																
MAATILATALOUDEN ANSIOTULO																
GÄRDSBRUKETS FÖRVÄRVS-																
INKOMST.....																
MAATILATALOUDEN MUUT TULOT																
GÄRDSBRUKETS ÖVRIGA																
INKOMSTER.....																
METSÄTALOUDEN ANSIOTULO																
SKOGSBRUKETS FÖRVÄRVS-																
INKOMST.....																
METSÄTALOUDEN MUUT TULOT																
SKOGSBRUKETS ÖVRIGA																
INKOMSTER.....																
METSÄTALOUDEN PUHDAS TULO																
SKOGSBRUKETS NETTOINKOMST.																
KUNNALLISVEROTUKSESSA																
VID KOMMUNALBEKATTNINGEN...																
7998	10	21102	23	48486	47	81611	66	109645	71	133846	75	186325	71	45465	44	
5345	6	17094	19	42362	41	72116	58	94549	61	108911	61	122907	47	39128	38	
675	1	619	1	1009	1	2752	2	7038	5	15299	9	53752	21	1624	2	
967	1	1667	2	2531	2	3288	3	3764	2	4618	3	4832	2	2305	2	
1002	1	1715	2	2583	3	3456	3	4289	3	5017	3	4832	2	2403	2	
1978	2	3389	4	5116	5	6744	5	8058	5	9636	5	9665	4	4713	5	
7113		19703		46668		79652		106074		124644		165627		43689		
3. KIINTEISTÖ-, LIIKE-, AMMATTI-, VARALLISUUS- YM. TULOT																
FASTIGHETS-, AFFÄRS-, YRKES-, FÖRMÖGENHETS- MM. INKOMSTER																
VALTIONVEROTUKSESSA																
VID STATSBEKATTNINGEN.....																
KUNNALLISVEROTUKSESSA																
VID KOMMUNALBEKATTNINGEN...																
8251		7515		6912		7560		10539		14461		27947		7634		
8689		7941		7340		8457		11298		14410		28132		8151		
PUOLISOIDEN VEROTETTAVAT TULOT YHTEENSÄ																
MAKARNAS BEKATTNINGSBARA INKOMSTER SAMMANLAGT																
VALTIONVEROTUKSESSA																
VID STATSBEKATTNINGEN.....																
KUNNALLISVEROTUKSESSA																
VID KOMMUNALBEKATTNINGEN...																
51032		58826		69851		88104		114628		134411		216502		70545		
60612		70859		85230		106890		133900		149921		222357		85037		
MAATILATALOUDEN VARAT																
GÄRDSBRUKETS TILLGÄNGAR.....																
OMA ASUNTO, NETTOVEROTUSARVO																
EGEN BOSTAD, NETTOBEKATTNINGS-																
VÄRDE.....																
28142	19	45453	22	64796	21	77491	18	87451	16	79508	11	87617	12	58314	20	
PUOLISOIDEN VERONALAISET VARAT YHTEENSÄ																
MAKARNAS SKATTEPLIKTIGA TILLGÄNGAR SAMMANLAGT.....																
145473	100	206835	100	309648	100	428197	100	546784	100	699671	100	728835	100	296751	100	
MAATILATALOUDEN KOHDISTUVAT VELAT																
GÄRDSBRUKETS SKULDER.....																
VELAT YHTEENSÄ																
SKULDER SAMMANLAGT.....																
14196	22	49806	50	131112	71	240731	82	363587	88	591402	92	1013912	89	129146	72	
63183	100	99464	100	184098	100	294208	100	412443	100	645725	100	1139577	100	180583	100	
PUOLISOIDEN VEROTETTAVA VARALLISUUS YHTEENSÄ																
MAKARNAS BEKATTNINGSBARA FÖRMÖGENHET SAMMANLAGT.....																
96019		124674		154424		181081		207971		190160		72132		146491		

TAULUKKO 7: VILJELIJÄN JA PUOLISON KESKIMÄÄRÄISET VERONALAISET TULOT TULOLÄHTEITTÄIN SEKÄ VARALLISUUS LÄÄNEITTÄIN
 JA TILASUURUUSLUOKITTAIN, MK
 TABLELL 7: JORDBRUKARENS OCH MAKANS SKATTEPLIKTIGA MEDELINKOMSTER ENLIGT INKOMSTKÄLLA SAMT FÖRMÖGENHET ENLIGT LÄN
 OCH LÄGENHETENS STORLEKSKLASS, MK
 TABLE 7: AVERAGE TAXABLE INCOME OF FARMER AND SPOUSE BY SOURCE OF INCOME AND PROPERTY OF SAME BY PROVINCE AND SIZE GROUP
 OF FARM, MK

OULUN LÄÄNI ULEÄBORGS LÄN	TILASUURUUSLUOKKA, VILJELYKSESSÄ OLEVAA PELTOHEHTAARIA LÄGENHETENS STORLEKSKLASS, BRUKAD ÅKERHEKTAR															
	2- 4.9		5- 9.9		10-19.9		20-29.9		30-49.9		50-99.9		100-		YHTEENSÄ SAMMANLAGT	
	MK	€	MK	€	MK	€	MK	€	MK	€	MK	€	MK	€	MK	€
PUOLISOIDEN VERONALAISET TULOT YHTEENSÄ MAKARNAS SKATTEPLIKTIGA INKOMSTER SAMMANLAGT																
VALTIONVEROTUKSESSA VID STATSBSKATTNINGEN.....	79643	100	80930	100	91706	100	106539	100	129657	100	154062	100	171422	100	91263	100
KUNNALLISVEROTUKSESSA VID KOMMUNALBESKATTNINGEN...	79577		80454		90739		105153		127588		150866		166672		90461	
1. PALKKA-, ELÄKE- YM. TULOT YHTEENSÄ																
LÖNE- OCH PENSIONSINKOMSTER SAMMANLAGT.....	67653	85	53471	66	38701	42	30039	28	31050	24	33235	22	37550	22	46855	51
VILJELIJÄ JORDBRUKARE.....	43271	54	32880	41	20644	23	13639	13	13364	10	11055	7	20214	12	27049	30
PUOLISO MAKA.....	24381	31	20591	25	18057	20	16400	15	17686	14	22179	14	17336	10	19806	22
1.1. PALKKATULOT LÖNEINKOMSTER.....	37686	47	30354	38	25949	28	21465	20	23058	18	27433	18	29862	17	28714	31
VILJELIJÄ JORDBRUKARE.....	23581	30	18440	23	13620	15	9469	9	8987	7	8686	6	15069	9	16037	18
PUOLISO MAKA.....	14106	18	11914	15	12330	13	11996	11	14071	11	18746	12	14793	9	12678	14
1.2. ELÄKE- YM. TULOT PENSIONSINKOMSTER M.M.....	29967	38	23117	29	12751	14	8574	8	7992	6	5802	4	7688	4	18141	20
VILJELIJÄ JORDBRUKARE.....	19691	25	14440	18	7024	8	4170	4	4377	3	2369	2	5146	3	11012	12
PUOLISO MAKA.....	10276	13	8677	11	5727	6	4404	4	3615	3	3433	2	2542	1	7129	8
2. MAATILATALOUDEN TULOT GÅRDSBRUKETS INKOMSTER VALTIONVEROTUKSESSA																
VID STATSBSKATTNINGEN.....	7434	9	22711	28	47414	52	71745	67	91254	70	107397	70	109846	64	39158	43
MAATILATALOUDEN ANSIOTULO GÅRDSBRUKETS FÖRVÄRVS- INKOMST.....	4669	6	18277	23	41366	45	63526	60	79645	61	91712	60	84998	50	33457	37
MAATILATALOUDEN MUUT TULOT GÅRDSBRUKETS ÖVRIGA INKOMSTER.....	339	0	627	1	1171	1	2651	2	5585	4	8561	6	17687	10	1413	2
METSÄTALOUDEN ANSIOTULO SKOGSBRUKETS FÖRVÄRVS- INKOMST.....	1207	2	1899	2	2414	3	2756	3	2954	2	3540	2	3580	2	2127	2
METSÄTALOUDEN MUUT TULOT SKOGSBRUKETS ÖVRIGA INKOMSTER.....	1208	2	1905	2	2458	3	2810	3	3069	2	3634	2	3580	2	2158	2
METSÄTALOUDEN PUHDAS TULO SKOGSBRUKETS NETTOINKOMST. KUNNALLISVEROTUKSESSA	2426	3	3807	5	4877	5	5568	5	6024	5	7123	5	7161	4	4288	5
VID KOMMUNALBESKATTNINGEN...	7157		21900		45955		69650		87991		100165		94983		37840	
3. KIINTEISTÖ-, LIIKE-, AMMATTI-, VARALLISUUS- YM. TULOT FASTIGHETS-, AFFÄRS-, YRKES-, FÖRMÖGENHETS- MM. INKOMSTER VALTIONVEROTUKSESSA																
VID STATSBSKATTNINGEN.....	4555		4739		5576		4743		7353		13380		24024		5241	
KUNNALLISVEROTUKSESSA VID KOMMUNALBESKATTNINGEN...	4623		4875		5747		4899		7423		15332		24066		5397	
PUOLISOIDEN VEROTETTAVAT TULOT YHTEENSÄ MAKARNAS BESKATTNINGSBARA INKOMSTER SAMMANLAGT																
VALTIONVEROTUKSESSA VID STATSBSKATTNINGEN.....	46807		49697		60305		72889		93137		112364		131939		58910	
KUNNALLISVEROTUKSESSA VID KOMMUNALBESKATTNINGEN...	54792		59016		73207		87810		109501		130780		140241		70360	
MAATILATALOUDEN VARAT GÅRDSBRUKETS TILLGÅNGAR.....	45025	34	90840	48	178078	59	271389	65	330121	66	435595	67	599546	78	152000	57
OMA ASUNTO, NETTOVEROTUSARV EGEN BOSTAD, NETTOBESKATTNINGS- VÄRDE.....	32603	25	48271	26	66213	22	86149	21	88896	18	92638	14	72119	9	58888	22
PUOLISOIDEN VERONALAISET VARAT YHTEENSÄ MAKARNAS SKATTEPLIKTIGA TILLGÅNGAR SAMMANLAGT.....	132919	100	188310	100	299445	100	418607	100	497884	100	649587	100	767092	100	267331	100
MAATILATALOUDEN KOHDISTUVAT VELAT GÅRDSBRUKETS SKULDER.....	12730	27	44730	55	147558	79	273818	85	349170	89	484449	85	562516	88	124764	76
VELAT YHTEENSÄ SKULDER SAMMANLAGT.....	47064	100	80878	100	185840	100	320754	100	393459	100	568532	100	639134	100	163796	100
PUOLISOIDEN VEROTETTAVA VARALLISUUS YHTEENSÄ MAKARNAS BESKATTNINGSBARA FÖRMÖGENHET SAMMANLAGT.....	94091		118814		140249		149473		171256		204572		248611		129153	

TAULUKKO 7: VILJELIJÄN JA PUOLISON KESKIMÄÄRÄISET VERONALAISET TULOT, TULOLÄHTEITTÄIN SEKÄ VARALLISUUS LÄÄNEITTÄIN
 JA TILASUURUUSLUOKITTAIN, MK
 TABELL 7: JORDBRUKARENS OCH MAKANS SKATTEPLIKTIGA MEDELINKOMSTER ENLIGT INKOMSTKÄLLA SAMT FÖRMÖGENHET ENLIGT LÄN
 OCH LÄGENHETENS STORLEKSKLASS, MK
 TABLE 7: AVERAGE TAXABLE INCOME OF FARMER AND SPOUSE, BY SOURCE OF INCOME AND PROPERTY OF SAME BY PROVINCE AND SIZE GROUP
 OF FARM, MK

LAPIN LÄÄNI LAPPLANDS LÄN	TILASUURUUSLUOKKA, VILJELYKSESSÄ OLEVAA PELTOHEHTAARIA LÄGENHETENS STORLEKSKLASS, BRUKAD ÅKERHEKTAR															
	2- 4.9		5- 9.9		10-19.9		20-29.9		30-49.9		50-99.9		100-		YHTEENSÄ SAMMANLAGT	
	MK	§	MK	§	MK	§	MK	§	MK	§	MK	§	MK	§	MK	§
PUOLISOIDEN VERONALAISET TULOT YHTEENSÄ MAKARNAS SKATTEPLIKTIGA INKOMSTER SAMMANLAGT																
VALTIONVEROTUKSESSA																
VID STATSBESKATTNINGEN.....	82230	100	81024	100	92005	100	103163	100	132432	100	201877	100	0	100	86427	100
KUNNALLISVEROTUKSESSA																
VID KOMMUNALBESKATTNINGEN....	82196		80641		91013		100751		130667		201864		0		85852	
1. PALKKA-, ELÄKE- YM. TULOT YHTEENSÄ																
LÖNE- OCH PENSIONSINKOMSTER SAMMANLAGT																
VILJELIJÄ	68964	84	54267	67	32267	35	23871	23	18974	14	61624	31	0		50923	59
JORDBRUKARE.....	42925	52	31645	39	16563	18	12619	12	10108	8	17364	9	0		29850	35
PUOLISO																
MAKA.....	26040	32	22621	28	15704	17	11252	11	8865	7	44260	22	0		21073	24
1.1. PALKKATULOT LÖNEINKOMSTER.....																
VILJELIJÄ	37666	46	28304	35	20446	22	14288	14	9443	7	44174	22	0		28160	33
JORDBRUKARE.....	21868	27	15088	19	9872	11	7020	7	4530	3	3759	2	0		15238	18
PUOLISO																
MAKA.....	15799	19	13216	16	10574	11	7268	7	4913	4	40416	20	0		12922	15
1.2. ELÄKE- YM. TULOT PENSIONSINKOMSTER M.M.....																
VILJELIJÄ	31298	38	25962	32	11821	13	9582	9	9530	7	17450	9	0		22763	26
JORDBRUKARE.....	21057	26	16557	20	6691	7	5599	5	5578	4	13606	7	0		14612	17
PUOLISO																
MAKA.....	10241	12	9405	12	5130	6	3983	4	3952	3	3843	2	0		8151	9
2. MAATILATALOUDEN TULOT GÄRDSBRUKETS INKOMSTER																
VALTIONVEROTUKSESSA																
VID STATSBESKATTNINGEN.....	7201	9	21668	27	53426	58	73409	71	106088	80	138290	69	0		29720	34
MAATILATALOUDEN ANSIOTULO																
GÄRDSBRUKETS FÖRVÄRVS-INKOMST.....	3099	4	16223	20	45769	50	64206	62	97152	73	122151	61	0		23833	28
MAATILATALOUDEN MUUT TULOT																
GÄRDSBRUKETS ÖVRIGA INKOMSTER.....	247	0	310	0	745	1	987	1	2496	2	3969	2	0		476	1
NETSÄTALOUDEN ANSIOTULO																
SKOGSBRUKETS FÖRVÄRVS-INKOMST.....	1917	2	2550	3	3440	4	4041	4	3220	2	5343	3	0		2687	3
NETSÄTALOUDEN MUUT TULOT																
SKOGSBRUKETS ÖVRIGA INKOMSTER.....	1919	2	2577	3	3473	4	4136	4	3220	2	6826	3	0		2714	3
NETSÄTALOUDEN PUHDAS TULO																
SKOGSBRUKETS NETTOINKOMST.....	3855	5	5136	6	6912	8	8216	8	6440	5	12169	6	0		5412	6
KUNNALLISVEROTUKSESSA																
VID KOMMUNALBESKATTNINGEN....	6890		20921		52555		70783		103692		138277		0		28940	
3. KIINTEISTÖ-, LIIKE-, AMMATTI-, VARALLISUUS- YM. TULOT																
FASTIGHETS-, AFFÄRS-, YRKES-, FÖRMÖGENHETS- MM. INKOMSTER																
VALTIONVEROTUKSESSA																
VID STATSBESKATTNINGEN.....	6091		5390		6350		6065		7370		1960		0		5919	
KUNNALLISVEROTUKSESSA																
VID KOMMUNALBESKATTNINGEN....	6150		5545		6196		6222		7397		1960		0		5963	
PUOLISOIDEN VEROTETTAVAT TULOT YHTEENSÄ																
MAKARNAS BESKATTNINGSBÄRA INKOMSTER SAMMANLAGT																
VALTIONVEROTUKSESSA																
VID STATSBESKATTNINGEN.....	50340		50610		61046		69979		90522		161627		0		55082	
KUNNALLISVEROTUKSESSA																
VID KOMMUNALBESKATTNINGEN....	58863		60543		74499		84439		109506		180454		0		65881	
MAATILATALOUDEN VARAT																
GÄRDSBRUKETS TILLGÄNGAR.....	56668	36	114412	53	238249	64	350500	70	422304	73	496553	58	0		147266	56
OMA ASUNTO, NETTOVEROTUSARVO																
EGEN BOSTAD, NETTOBESKATTNINGSVÄRDE.....	33174	21	44723	21	65597	18	80478	16	82436	14	216329	25	0		49439	19
PUOLISOIDEN VERONALAISET VARAT YHTEENSÄ																
MAKARNAS SKATTEPLIKTIGA TILLGÄNGAR SAMMANLAGT.....																
158806	100	216686	100	370558	100	501942	100	580639	100	850557	100	0	100	261429	100	
MAATILATALOUDEN KOHDISTUVAT VELAT																
GÄRDSBRUKETS SKULDER.....																
14394	23	63793	63	210898	85	378200	92	426008	89	684534	94	0		111339	73	
VELAT YHTEENSÄ																
SKULDER SAMMANLAGT.....																
61408	100	100669	100	248601	100	412902	100	480576	100	731861	100	0	100	151711	100	
PUOLISOIDEN VEROTETTAVA VARALLISUUS YHTEENSÄ																
MAKARNAS BESKATTNINGSBÄRA FÖRMÖGENHET SAMMANLAGT.....																
106501		128607		151234		147470		169865		216900		0		129235		

TAULUKKO 7A: MAATALOUESTA TULOJA SAANEIDEN LUONNOLLISTEN HENKILÖIDEN TULOT, VÄHENNYKSET JA VEROT TULOLUOKITTAIN

TABELL 7A: INKOMSTER, AVDRAG OCH SKATTER ENLIGT INKOMSTKLASS FÖR DE FYSISKA PERSONER SOM FÅTT INKOMSTER FRÅN LANTBRUKET

TABLE 7A: INCOME, DEDUCTIONS AND TAXES BY SIZE OF INCOME FOR INDIVIDUALS WITH INCOME FROM AGRICULTURE

RAHAMÄÄRÄT - PENGAR, 1000 MK	TULOLUOKKA - INKOMSTKLASS				
TULOT, VÄHENNYKSET JA VEROT INKOMSTER, AVDRAG OCH SKATTER	YHTEENSÄ SUMMA	10- 2999	3000- 5999	6000- 9999	10000- 14999
TULONSAAJIEN LUKU ANTAL INKOMSTTAGARE	232426	5100	4998	6309	7837
ALAIKÄISTEN LASTEN LUKU ANTAL MINDERÅRIGA BARN	88923	124	197	645	1326
TULOT VALTION- JA KUNNALLISVEROTUKSESSA INKOMSTER VID STATS- OCH KOMMUNALBESKATTNINGEN					
VALTIONVERON ALAISET TULOT YHTEENSÄ VID STATSBEKATTNINGEN SKATTEPLIKTIGA INKOMSTER SAMMANLAGT ..	13475201	7675	22518	50215	98389
KUNNALLISVERON ALAISET TULOT YHTEENSÄ VID KOMMUNALBEKATTNINGEN SKATTEPLIKTIGA INKOMSTER SAMMANLAGT ..	13456415	7764	20450	42395	81754
1 TYÖTULOT					
ARBETSINKOMSTER	3229649	48	395	1695	4463
1 RAHAPALKKA PENNINGLÖN	2873098	30	201	878	2340
2 LUONTOISEIDUT NATURAFÖRMÅNER	25774	0	0	3	20
3 MUUT PALKKATULOT ANDRA LÖNEINKOMSTER	302677	16	170	751	1970
4 MERITYÖTULO SJOARBETSINKOMST	11412	0	0	0	0
5 PALVELURAHAT, TOIMITUSKIRJAIN LUNASTUKSET YMS. BETJÄNINGSAVGIFTER, EXPEDITIONSLÖSEN O.A. DYL.	11017	1	9	26	77
6 HANKINTATYÖN ARVO METSÄTALOUESTA VÄRDEN AV LEVERANSARBETE I SKOGSBRUKET	5544	2	12	25	30
2 SAIRAUSSAKUUTUSLAIN MUKAISET PÄIVÄ- JA ÄITIYSRAHAT DAG- OCH MODERSKAPSPENNINGAR ENLIGT SJUKFÖRSÄKRINGSLAGEN..					
187660	15	111	350	1049	
3 TYÖTTÖMYYSTURVAETUDET UTKOMSTSKYDD FÖR ARBETSLÖSA					
74965	2	28	127	532	
1 TYÖTTÖMYYSPÄIVÄRAHA ARBETSLÖSHETDAGPENNING	65845	1	24	102	418
2 MUU TYÖLLISYYSTUKI ÖVRIGA STÖD FÖR SYSSELSÄTTNING	9114	1	4	25	114
4 LASTEN KOTIHOIDON TUKI STÖD FÖR VÅRD AV BARN I HEMMET					
56274	3	8	48	138	
5 ELÄKETULOT PENSIONSIINKOMSTER					
1879716	21	265	1018	5552	
1 TYÖ-, VIRKA- JA YRITTÄJÄELÄKKEET ARBETS-, TJÄNSTE- OCH FÖRETAGARPENSIONER	1014502	5	94	349	1245
2 TAPATURMA- JA LIIKENNEVAKUUTUSELÄKKEET OLYCKSFALL- OCH TRAFIKFÖRSÄKRINGSPENSIONER.....	72349	5	40	161	506
3 KANSANELÄKKEET - FOLKPENSIONER	732537	11	124	439	3610
4 MUUT ELÄKKEET - ANDRA PENSIONER	60315	0	9	65	211
6 MAATILATALOUDEN TULOT INKOMSTER AV GÄRDSBRUK					
A VALTIONVEROTUKSESSA VID STATSBEKATTNINGEN					
7144343	7294	20501	43605	80210	
1 ANSIOTULO MAATILATALOUESTA FÖRVÄRVSINKOMST AV GÄRDSBRUK	5258311	766	3844	13664	36130
2 METSÄTALOUDEN PUHDAS TUOTTO NETTOINKOMST AV SKOGSBRUK	1309912	2702	9860	19319	29652
SIITÄ MAATILAMETSÄTALOUDEN ANSIOTULO DÄRAV FÖRVÄRVSINKOMST AV GÄRDENS SKOGSBRUK	502379	187	1077	3672	8371
3 MAATILATALOUDEN MUU TUOTTO ANNAN INKOMST AV GÄRDSBRUK	576205	3842	6792	10616	14435
B KUNNALLISVEROTUKSESSA VID KOMMUNALBEKATTNINGEN					
6786388	6670	17734	34791	60600	

15000- 19999	20000- 24999	25000- 29999	30000- 34999	35000- 39999	40000- 49999	50000- 59999	60000- 99999	100000-	TULOTOMAT UTAN INKOMSTER
8654	11128	14624	16452	16743	29721	24010	57514	29195	141
1991	2641	3235	3881	4285	9247	9394	29718	22184	55
151971	252089	403651	535105	627717	1332050	1315731	4443229	4234861	0
125174	214887	356540	484880	579222	1264020	1305699	4491888	4481335	407
8314	13307	18153	26208	35363	93533	130127	1142017	1754240	1786
4670	7740	11149	16172	23180	65056	98365	1030498	1611365	1454
53	105	138	187	251	471	546	3693	20272	35
3342	5058	6481	9265	11376	26549	29352	101889	106166	292
15	9	5	33	31	58	7	406	10848	0
165	270	226	390	317	828	1132	3496	4077	3
72	122	159	137	193	568	701	2010	1511	2
2283	3626	5680	7232	8296	20720	22667	71964	43457	210
1045	2540	3868	5495	5426	12376	12826	25322	5348	30
895	2316	3334	4927	4648	10806	11120	22382	4845	27
153	224	535	570	778	1566	1705	2928	508	3
553	1156	2523	3656	5564	12600	11041	16304	2669	11
15094	53931	133903	185593	202208	343336	255773	451619	230039	1364
3308	9149	35292	68840	91830	174880	147600	298371	182821	718
910	1585	1962	2628	3396	7630	8435	26605	18452	34
9768	40674	92858	109578	100552	146330	88675	114162	25378	378
1115	2520	3796	4544	6432	14485	11046	12478	3381	233
115495	165188	223869	287799	347775	799616	827959	2523661	1696328	5043
65484	107198	153849	203917	253194	605236	640089	2004296	1167673	2971
34827	42806	51776	63136	72886	152881	148474	400844	279554	1195
12686	18376	24420	29839	34019	69074	62149	153443	84767	299
15182	15196	18227	20765	21727	41505	39399	118529	249106	884
85237	124276	170882	228515	289589	706060	783853	2459540	1814013	4628

TAULUKKO 7A: (JATK.)

TABELL 7A: (FORTS.)

TABLE 7A: (CONT.)

RAHAMÄÄRÄT - PENGAR, 1000 MK TULOT, VÄHENNYKSET JA VEROT INKOMSTER, AVDRAG OCH SKATTER	TULOLUOKKA - INKOMSTKLASS				
	YHTEENSÄ SUMMA	10- 2999	3000- 5999	6000- 9999	10000- 14999
7 LIIKETULOT INKOMSTER AV RÖRELSE					
A VALTIONVEROTUKSESSA VID STATSBEKATTNINGEN	123979	0	4	35	178
1 ANSIOTULO LIIKKEESTÄ FÖRVÄRVSINKOMST AV RÖRELSE	103960	0	2	35	172
2 MUU LIIKETULO ANNAN INKOMST AV RÖRELSE	20005	0	2	0	6
B KUNNALLISVEROTUKSESSA VID KOMMUNALBEKATTNINGEN	130325	0	4	24	137
8 AMMATTITULOT INKOMSTER AV YRKE					
A VALTIONVEROTUKSESSA VID STATSBEKATTNINGEN	268983	3	29	143	408
1 ANSIOTULO AMMATISTA - FÖRVÄRVSINKOMST AV YRKE	254185	2	24	119	357
2 MUU TULO AMMATISTA - ANNAN INKOMST AV YRKE	14788	0	5	24	53
B KUNNALLISVEROTUKSESSA VID KOMMUNALBEKATTNINGEN	264440	3	28	125	350
9 KIINTEISTÖTULOT INKOMSTER AV FASTIGHET					
A VALTIONVEROTUKSESSA VID STATSBEKATTNINGEN	32190	16	92	170	223
B KUNNALLISVEROTUKSESSA VID KOMMUNALBEKATTNINGEN	24886	43	106	171	220
10 ASUNTO- JA VUOKRATULOT BOSTADS- OCH HYRESINKOMSTER	58929	10	80	207	429
1A ASUNTOTULOT VALTIONVEROTUKSESSA INKOMSTER AV BOSTAD VID STATSBEKATTNINGEN	6798	8	40	55	75
1B ASUNTOTULOT KUNNALLISVEROTUKSESSA INKOMSTER AV BOSTAD VID KOMMUNALBEKATTNINGEN	26992	388	362	417	487
2 VUOKRATULOT HYRESINKOMSTER	52109	2	40	152	357
11 OMAISUUSTULOT INKOMSTER AV FÖRMÖGENHET	180675	77	315	773	1472
1 KORKOTULOT RÄNTEINKOMSTER	84839	35	175	452	845
2 OSINGOT DIVIDENDER	95788	37	139	312	609
12 TULOT YHTYMÄSTÄ INKOMSTER FRÅN SAMMANSLUTNING					
A VALTIONVEROTUKSESSA VID STATSBEKATTNINGEN	104443	55	143	421	947
1 ANSIOTULO - FÖRVÄRVSINKOMST	42231	3	6	14	62
2 MUU TULO - ANNAN INKOMST	62201	52	137	406	886
B KUNNALLISVEROTUKSESSA VID KOMMUNALBEKATTNINGEN	77855	46	119	303	570
13 TULOT ULKOMAILTA INKOMSTER FRÅN UTLANDET	7127	1	0	6	21
SIITÄ PALKKATULO DÄRAV LÖNEINKOMST	3539	1	0	0	10
14 MUUT TULOT ÖVRIGA INKOMSTER					
A VALTIONVEROTUKSESSA VID STATSBEKATTNINGEN	128860	10	53	107	211
B KUNNALLISVEROTUKSESSA VID KOMMUNALBEKATTNINGEN	483397	311	950	2342	5693

15000- 19999	20000- 24999	25000- 29999	30000- 34999	35000- 39999	40000- 49999	50000- 59999	60000- 99999	100000-	TULOTTOMAT UTAN INKOMSTER
341	634	960	1540	2068	4782	6770	31450	74620	597
332	607	947	1516	1956	4678	6618	30438	56090	569
8	27	11	20	106	105	154	1012	18527	27
285	473	857	1411	1863	4836	7465	35137	77270	563
814	1398	2128	2853	3738	10165	14044	70425	161826	1009
725	1300	1918	2672	3544	9799	13611	69687	149697	730
88	101	206	177	188	362	431	735	12137	281
746	1215	1940	2484	3397	9526	13258	70867	159452	1049
392	418	547	607	761	1418	2070	7034	18345	97
323	355	483	520	660	1206	1700	5718	13249	132
714	824	1024	1179	1488	3987	3767	14145	30904	171
76	71	137	132	147	474	419	1555	3601	8
522	707	973	1178	1320	2910	2738	7857	7106	27
631	751	881	1041	1333	3516	3343	12600	27299	163
2042	3062	4165	5764	7448	16365	17224	54169	67642	157
1108	1651	2411	3286	4341	9161	9440	28658	23221	55
930	1421	1760	2453	3113	7188	7769	25524	44431	102
1428	1795	2199	2707	3254	7807	8904	30450	44187	146
191	265	371	438	601	1763	3111	12052	23283	71
1238	1527	1825	2269	2650	6048	5800	18392	20896	75
1004	1378	1522	1907	2452	5676	7024	22714	33002	138
21	17	82	200	260	737	845	2368	2552	17
0	0	0	29	38	88	53	1372	1948	0
370	556	669	912	1304	2162	2788	10993	106727	1998
6790	7973	10644	13533	14197	30909	36397	114592	236663	2403

TAULUKK 7A: (JATK.)

TABELL 7A: (FORTS.)

TABLE 7A: (CONT.)

RAHAMÄÄRÄT - PENGAR, 1000 MK	TULOLUOKKA - INKOMSTKLASS				
	YHTEENSÄ SUMMA	10- 2999	3000- 5999	6000- 9999	10000- 14999
TULOT, VÄHENNYKSET JA VEROT INKOMSTER, AVDRAG OCH SKATTER					
VÄHENNYKSET VALTION- JA KUNNALLISVEROTUKSESSA AVDRAGEN VID STATS- OCH KOMMUNALBESKATTNINGEN	1150516	1042	2296	5180	10498
1 KOROT JA INDEKSIKOROTUKSET RÄNTOR OCH INDEXFÖRHÖJNINGAR	239627	199	344	831	1948
1 VAKTUISESTA ASUNNOSTA - FÖR STADIGVÄRANDE BOSTAD ...	160496	90	192	495	1248
2 ANSIOTOIMINNASTA - FÖR FÖRVÄRVSVERKSAMHET	15351	19	7	5	95
3 OPINTOLAINOISTA - FÖR STUDIELÖNER	2315	5	6	14	24
4 MUUSTA - FÖR ANNAT	61359	85	136	311	563
2 TULONHANKKIMISKUSTANNUKSET YHTEENSÄ, BRUTTO KOSTNADER FÖR INKOMSTENS FÖRVÄRVANDE, BRUTTO.....	204097	3	5	64	248
1 TYÖMARKKINAJÄRJESTÖJEN JÄSENMAKSUT ARBETSMARKNADSORGANISATIONERNAS MEDLEMSAVGIFTER.....	23448	0	0	1	53
2 MOOTORISAHAVÄHENNYS MOTORSAVDRAG.....	29938	0	1	13	67
3 MUUT TULONHANKKIMISMENOT ÖVRIGA UTGIFTER FÖR INKOMSTENS FÖRVÄRVANDE.....	58561	0	4	43	103
4 TULONHANKKIMISKULUT ULKOMAILTA KOSTNADER FÖR INKOMSTENS FÖRVÄRV. FRÅN UTLANDET.....	31	0	0	0	0
5 MATKAKULUT RESEKOSTNADER	121927	3	1	19	91
3 TULONHANKKIMISKUSTANNUKSET, NETTO KOSTNADER FÖR INKOMSTENS FÖRVÄRVANDE, NETTO.....	130668	2	2	28	99
4 TULONHANKKIMISVÄHENNYS AVDRAG FÖR INKOMSTENS FÖRVÄRVANDE	107246	31	149	406	846
5 HENKIVAKUUTUSMAKSUT PREMIER FÖR LIVSFÖRSÄKRING	46906	15	52	159	407
6 ELÄKEVAKUUTUSMAKSUT PENSIONSFÖRSÄKRINGSPREMIER	185404	102	308	957	2211
7 SAIRAUSKULUT SJKDOMSKOSTNADER	175894	455	696	1077	1995
8 TOISTUVAI SUUSAVUSTUS PERIODISKT BIDRAG	862	2	0	0	0
9 VERONMAKSUKYVYN ALENTUMISVÄHENNYS AVDRAG PÅ GRUND AV NEDSATT SKATTEBETALNINGSFÖRMÅGA	5420	24	20	51	131
10 OMAISUUSTULOVÄHENNYS FÖRMÖGENHETSINKOMSTAVDRAG	233349	198	723	1656	2763
11 VARALLISUUSVERON VÄHENNYS TULOSTA FÖRMÖGENHETSSKATTENS AVDRAGANDE FRÅN INKOMSTEN	1205	0	0	0	0
12 HUOLITOKONTTORITALLETUSTEN KOROISTA TEHTÄVÄ VÄHENNYS AVDRAG FRÅN RÄNTA PÅ DEPOSITION I INTRESSEKONTOR	183	0	0	0	0
VÄHENNYKSET VAIN VALTIONVEROTUKSESSA AVDRAGEN ENDAST VID STATSBEKATTNINGEN	2635058	738	3072	8453	26181
1 TULOLÄHTEEN TAPPIO FÖRVÄRVSKÄLLANS FÖRLUST	42026	351	936	551	1857
2 KOULUTUSVÄHENNYS UTBILDNINGSAVDRAG	10931	0	4	22	42
3 TYÖTULOVÄHENNYS ARBETSINKOMSTAVDRAG	1989153	240	1355	4982	13793
4 LAPSENHOITOVÄHENNYS BARNVÅRDSAVDRAG	243119	35	285	1178	3101
5 MERITYÖTULOVÄHENNYS SJOARBETSINKOMSTAVDRAG	2031	0	0	0	0
6 PALKKAVÄHENNYS LÖNEAVDRAG	34939	0	0	0	4
7 ELÄKETULOVÄHENNYS VALTIONVEROTUKSESSA PENSIONSIKOMSTAVDRAG VID STATSBEKATTNINGEN	248997	16	228	871	5108
8 PUOLISOVÄHENNYS AVDRAG FÖR MAKE/MAKA	49094	81	243	781	2013

15000- 19999	20000- 24999	25000- 29999	30000- 34999	35000- 39999	40000- 49999	50000- 59999	60000- 99999	100000-	TULOT TOMAT UTAN INKOMSTER
15396	22040	29964	39832	47103	102332	106300	392472	375414	647
2919	3793	4736	6466	7702	16006	17193	72309	104780	201
2028	2533	3227	4523	5411	11142	12299	50848	66351	110
29	84	54	70	193	309	240	1644	12597	5
44	35	66	49	55	168	186	646	1017	0
802	1124	1395	1819	2029	4373	4663	19160	24812	87
420	756	1080	1576	2303	6989	9955	86964	93635	99
31	8	5	28	67	361	592	9448	12842	12
117	224	282	537	730	2105	2672	14864	8301	25
199	418	525	895	1234	3489	4599	25740	21254	58
0	0	0	0	0	3	0	17	11	0
170	319	520	618	973	3118	4759	51776	59530	30
199	395	568	858	1298	4120	6092	56038	60882	87
1321	1923	2434	3241	4014	9032	9733	41874	32242	0
639	961	1212	1645	1966	4430	4776	16444	14171	29
3389	4778	5741	7093	8142	19037	20244	62032	51265	105
2814	4669	7751	10415	11296	22060	19421	53456	39589	200
5	5	5	11	36	44	20	110	624	0
149	246	410	650	670	878	691	1044	450	6
3886	5224	7063	9382	11871	26342	27311	79634	57294	2
3	2	2	2	2	2	14	16	1161	1
0	0	0	0	2	13	17	50	101	0
50651	105359	176447	202780	199869	348880	311676	785281	415623	48
1386	1352	1658	1473	1510	2267	2625	6961	19066	33
76	164	212	312	429	1057	1208	3985	3412	8
26151	49812	85512	115500	136155	289484	265638	661386	339145	0
5639	8787	12266	15845	18215	38057	35416	83637	20658	0
3	2	1	6	6	10	1	75	1927	0
39	89	161	258	366	1018	1448	13403	18153	0
14299	41631	72875	65155	38803	10000	11	0	0	0
2741	3094	3068	3450	3484	5518	3873	11343	9405	0

TAJLUKKO 7A: (JATK.)

TABELL 7A: (FØRTS.)

TABLE 7A: (CONT.)

RAHAMÄÄRÄT - PENGAR, 1000 MK		TULOLUOKKA - INKOMSTKLASS				
TULOT, VÄHENNYKSET JA VEROT INKOMSTER, AVDRAG OCH SKATTER		YHTEENSÄ SUMMA	10- 2999	3000- 5999	6000- 9999	10000- 14999
9	YKSINHUOLTAJAVÄHENNYS ENSAMFÖRSÖRJARAVDRAG	9019	0	13	21	83
10	LAHJCITUSVÄHENNYS DONATIONSAVDRAG	1930	0	3	9	0
11	MUUT VÄHENNYKSET ÖVRIGA AVDRAG	3769	6	5	32	160
VÄHENNYKSET VAIN KUNNALLISVEROTUKSESSA AVDRAGEN ENDAST VID KOMMUNALBESKATTNINGEN		1000092	819	3097	6829	13125
1	ELATUSVELVOLLISUUSVÄHENNYS UNDERHÅLLNINGSSKYLDIGHETSAVDRAG	4215	14	12	16	59
2	OPISKELIJAVÄHENNYS STUDIEAVDRAG	2715	45	68	246	281
3	INVALIDIVÄHENNYS INVALIDAVDRAG	84620	192	404	534	856
4	ELÄKETULOVAHENNYS KUNNALLISVEROTUKSESSA PENSIONSIKKOMSTAVDRAG VID KOMMUNALBESKATTNINGEN	543780	16	228	871	5048
5	YKSINHUOLTAJAVÄHENNYS ENSAMFÖRSÖRJARAVDRAG	3572	16	26	28	72
6	LAPSIVÄHENNYS BARNAVDRAG	258269	78	190	725	2153
7	PERUSVÄHENNYS GRUNDAVDRAG	90203	438	2142	4339	4488
8	MERITYÖTULOVAHENNYS KUNNALLISVEROTUKSESSA SJOARBETSINKOMSTAVDRAG VID KOMMUNALBESKATTNINGEN	2481	0	0	0	0
9	AHVENANMAAN ERIKOISVÄHENNYKSET SPECIELLA AVDRAG FÖR ÅLAND	6613	1	3	15	12
10	MUUT VÄHENNYKSET ÖVRIGA AVDRAG	3844	16	24	59	173
VÄHENNYKSET VALTIONVEROTUKSESSA YHTEENSÄ AVDRAGEN VID STATSBEKATTNINGEN SAMMANLAGT		3784806	1785	5365	13622	36669
VÄHENNYKSET KUNNALLISVEROTUKSESSA YHTEENSÄ AVDRAGEN VID KOMMUNALBESKATTNINGEN SAMMANLAGT		2149649	1850	5386	12000	23612
VALTIONVEROTUKSESSA VEROTETTAVA TULO VID STATSBEKATTNINGEN BESKATTNINGSBAR INKOMST		9665598	6034	17873	36935	63321
KUNNALLISVEROTUKSESSA VEROTETTAVA TULO VID KOMMUNALBESKATTNINGEN BESKATTNINGSBAR INKOMST		11085816	6275	15214	30329	57819
VERONALAISET VARAT SKATTEPLIKTIGA TILLGÅNGAR		48239361	178123	304945	556881	891401
VELAT JA VELVOITTEET GÄLD OCH FÖRPLIKTELSE		22248905	29974	68174	190538	386132
VEROTETTAVA VARALLISUUS BESKATTNINGSBAR FÖRMÖGENHET		29027022	152808	250230	405723	579961
PUOLISO- JA LAPSIVÄHENNYKSET MAKE/MAKA- OCH BARNAVDRAG		5090089	3951	9456	24117	56475
VÄHENNYKSET VALTION TULOVEROSTA AVDRAGEN FRÅN STATSSKATTEN		106530	163	245	430	884
1	INVALIDIVÄHENNYS INVALIDAVDRAG	23139	136	200	226	314
2	HUOLTAJAVÄHENNYS FÖRSÖRJARAVDRAG	79743	23	53	221	606
3	VÄHENNYSTEN SIIRTO PUOLISOIDEN KESKEN ÖVERFÖRING AV AVDRAG MELLAN MAKAR	3532	0	0	0	0
4	ELATUSVELVOLLISUUSVÄHENNYS UNDERHÅLLNINGSSKYLDIGHETSAVDRAG	1113	4	3	4	16
5	LASTENHOITAJAVÄHENNYS BARNVÅRDAVDRAG	70	0	0	0	0

15000- 19999	20000- 24999	25000- 29999	30000- 34999	35000- 39999	40000- 49999	50000- 59999	60000- 99999	100000-	TULOTTOMAT UTAN INKOMSTER
167	213	312	441	466	782	926	3191	2404	0
8	20	43	44	94	136	141	569	863	0
145	172	322	283	349	558	386	742	602	7
25160	67291	142912	158191	126013	143162	73640	147967	91728	158
90	110	76	163	236	316	358	1305	1456	4
264	208	222	161	121	284	254	372	189	0
1587	3343	7189	9420	9375	16138	11510	18666	5406	0
14203	49078	109860	124436	96942	89257	27053	23944	2844	0
104	102	122	154	192	284	354	1226	892	0
3748	6006	7691	10231	11860	26468	27169	90493	71309	148
4987	8148	17414	13181	6917	9789	6301	10718	1342	0
5	3	1	10	9	18	3	103	2329	0
18	151	34	151	48	113	288	440	5339	0
173	176	328	301	325	496	382	749	636	6
66050	127412	206414	242598	246964	451207	417972	1177724	791024	0
40553	89335	172873	198019	173099	245491	179945	540406	467080	0
87883	125249	196144	291321	379344	876519	894732	3252973	3428564	8706
83545	123515	180812	281869	399399	1001877	1176035	3880670	3909156	9301
1103424	1435192	1740447	2133274	2449401	5130622	5051332	14796823	12435208	32288
518543	699350	804270	919179	1063239	2262569	2242534	7006052	6046951	11400
676496	854122	1070300	1340022	1531480	3161566	3082618	8670266	7225470	25960
92147	149587	231274	297355	336388	674247	604006	1577154	1031209	2723
1398	2418	3899	5154	6229	13719	12392	35221	24340	38
518	1059	2028	2548	2526	4286	3034	4864	1394	6
936	1500	2129	2890	3532	8262	8627	28824	22108	32
1	-6	-55	-79	194	1135	685	1205	452	0
21	28	20	43	62	82	95	346	387	0
0	0	0	1	6	1	2	17	43	0

TAULUKKO 7A: (JATK.)

TABELL 7A: (FORTS.)

TABLE 7A: (CONT.)

RAHAMÄÄRÄT - PENGAR, 1000 MK

TULOLUOKKA - INKOMSTKLASS

TULOT, VÄHENNYKSET JA VEROT INKOMSTER, AVDRAG OCH SKATTER	YHTEENSÄ SUMMA	10- 2999	3000- 5999	6000- 9999	10000- 14999
VALTIONVEROT YHTEENSÄ STATSSKATTER SAMMANLAGT	1435092	65	252	339	295
1 TULOVERO INKOMSTSKATT	1415289	11	192	264	236
2 VARALLISUUSVERO FÖRMÖGENHETSSKATT	16657	47	49	72	57
3 VERGNKOROTUS SKATTEFÖRHÖJNING	3004	0	0	0	0
KUNNALLISVERO KOMMUNALSKATT	1882049	1072	2616	5178	9867
KIRKOLLISVERO KYRKOSKATT	160834	31	195	451	862
KANSANELÄKEVAKUUTUSMAKSU FOLKPENSIONSavgift	152773	10	13	54	389
SAIRAUSVAKUUTUSMAKSU SJUKFÖRSÄKRINGSavgift	181745	9	13	53	392
METSÄNHOITOMAKSU SKOGSVÅRDSavgift	64033	123	492	960	1439
VEROT JA VERONLUONTEISET MAKSUT YHTEENSÄ SKATTER OCH avgifter av skattenatur sammanlagt	3876873	1403	3625	7119	13310
VALTIONVERON ALAISET TULOT MIINUS VEROT VID STATSBEskATTN. SKATTEPLIKTIGA INKOMSTER MINUS SKATTER ..	9598387	6264	18912	43074	85080

15000- 19999	20000- 24999	25000- 29999	30000- 34999	35000- 39999	40000- 49999	50000- 59999	60000- 99999	100000-	TULGTTOMAT UTAN INKOMSTER
335	787	1872	3707	7669	39058	67952	452743	858308	1710
266	740	1788	3633	7558	38846	67631	450762	841688	1674
61	42	75	60	88	148	212	1354	14358	34
1	2	0	4	8	44	92	599	2253	1
14262	21138	30961	48275	68389	171561	189103	661755	656393	1479
1252	1852	2671	4184	5899	14850	16395	57203	54857	132
878	1547	2323	3272	4245	10815	12919	54687	61553	68
877	1592	2640	4367	6356	16305	18171	64630	66208	132
1666	2053	2464	3041	3578	7574	7358	20040	13198	47
19318	28951	42957	66854	96123	260173	311873	1311084	1710513	3570
132640	223126	360694	468265	531592	1071878	1003858	3132158	2524348	-3502

TAULUKKO 78: METSÄTALOUESTA, MUTTA EI MAATALOUESTA, TULOJA SAANEIDEN LUONNOLLISTEN HENKILÖIDEN TULOT, VÄHENNYKSFT
 JA VEROT TULOLUOKITTAIN
 TABELL 78: INKOMSTER, AVDRAG OCH SKATTER ENLIGT INKOMSTKLASS FÖR DE FYSISKA PERSONER SOM FÅTT INKOMSTER FRÅN
 SKOGSBRUKET, MEN INTE FRÅN LANTBRUKET
 TABLE 78: INCOME, DEDUCTIONS AND TAXES BY SIZE OF INCOME FOR INDIVIDUALS WITH INCOME FROM FORESTRY, BUT NOT
 FROM AGRICULTURE

RAHAMÄÄRÄT - PENGAR, 1000 MK	TULOLUOKKA - INKOMSTKLASS				
	YHTEENSÄ SUMMA	10- 2999	3000- 5999	6000- 9999	10000- 14999
TULOT, VÄHENNYKSET JA VEROT INKOMSTER, AVDRAG OCH SKATTER					
TULONSAAJIEN LUKU ANTAL INKOMSTTAGARE	155712	22096	7917	5932	5207
ALAIKÄISTEN LASTEN LUKU ANTAL MINDERÅRIGA BARN	31977	457	410	453	540
TULOT VALTION- JA KUNNALLISVEROTUKSESSA INKOMSTER VID STATS- OCH KOMMUNALBESKATTNINGEN					
VALTIONVERON ALAISET TULOT YHTEENSÄ VID STATSBEKATTNINGEN SKATTEPLIKTIGA INKOMSTER SAMMANLAGT ..	7184679	24424	34479	46309	64717
KUNNALLISVERON ALAISET TULOT YHTEENSÄ VID KOMMUNALBEKATTN. SKATTEPLIKTIGA INKOMSTER SAMMANLAGT ..	7235412	27178	34185	46580	64115
1 TYÖTULOT ARBETSINKOMSTER	3548762	228	934	2473	5659
1 RAHAPALKKA PENNINGLÖN	3350968	91	458	1565	3766
2 LUONTOISEDUT NATURAFÖRMÄNER	26514	1	2	21	52
3 MUUT PALKKATULOT ANDRA LÖNEINKOMSTER	139099	120	412	762	1633
4 MERITYÖTULO SJOARBETSINKOMST	20268	0	0	0	0
5 PALVELURAHAT, TOIMITUSKIRJAIN LUNASTUKSET YMS. BETJÄNINGSAVGIFTER, EXPEDITIONSLÖSEN O.A. DYL.	9888	12	49	62	117
6 HANKINTATYÖN ARVO METSÄTALOUESTA VÄRDET AV LEVERANSARBETE I SKOGSBRUKET	1970	2	12	64	70
2 SAIRAUSSIVUUTUSLAIN MUKAISET PÄIVÄ- JA ÄITIYSRAHAT DAG- OCH MODERSKAPSPENNINGAR ENLIGT SJUKFÖRSÄKRINGSLAGEN..	79890	100	273	428	1117
3 TYÖTTÖMYYSTURVAETUDET UTKOMSTSKYDD FÖR ARBETSLÖSA	100755	27	82	313	875
1 TYÖTTÖMYYS PÄIVÄRAHA ARBETSLÖSHETDAGPENNING	90526	18	62	246	709
2 MUU TYÖLLISYYSTUKI ÖVRIGA STÖD FÖR SYSSELSÄTTNIG	10232	9	20	67	165
4 LASTEN KOTIHOIDON TUKI STÖD FÖR VÅRD AV BARN I HEMMET	19904	9	22	83	280
5 ELÄKETULOT PENSIONSINKOMSTER	2040316	176	1201	3489	18115
1 TYÖ-, VIRKA- JA YRITTÄJÄELÄKKEET ARBETS-, TJÄNSTE- OCH FÖRETAGARPENSIONER	1105776	50	421	1055	2798
2 TAPATURMA- JA LIIKENNEVAKUUTUSELÄKKEET OLYCKSFALL- OCH TRAFIKFÖRSÄKRINGSPENSIONER	29833	17	82	176	280
3 KANSANELÄKKEET - FOLKPENSIONER	841093	107	648	1763	13981
4 MUUT ELÄKKEET - ANDRA PENSIONER	63584	1	53	500	1055
6 MAATILATALOUDEN TULOT INKOMSTER AV GÄRDSBRUK					
A VALTIONVEROTUKSESSA VID STATSBEKATTNINGEN	621588	22918	29699	35292	32985
1 ANSIO TULO MAATILATALOUESTA FÖRVÄRVSINKOMST AV GÄRDSBRUK	0	0	0	0	0
2 METSÄTALOUDEN PUHDAS TUOTTO NETTOINKOMST AV SKOGSBRUK	621588	22918	29699	35292	32985
SIIÄ MAATILAMETSÄTALOUDEN ANSIOTULO ÖRÄV FÖRVÄRVSINKOMST AV GÄRDENS SKOGSBRUK	189108	937	2045	3475	5132
3 MAATILATALOUDEN MUU TUOTTO ANNAN INKOMST AV GÄRDSBRUK	0	0	0	0	0
B KUNNALLISVEROTUKSESSA VID KOMMUNALBEKATTNINGEN	535596	21632	27736	33018	30507

15000- 19999	20000- 24999	25000- 29999	30000- 34999	35000- 39999	40000- 49999	50000- 59999	60000- 99999	100000-	TULOTTOMAT UTAN INKOMSTER
5028	10946	13302	11404	8802	11870	8282	28374	16342	210
535	550	590	650	772	1777	1674	11485	12068	16
89175	250762	365445	369429	329019	528827	454938	2231170	2395985	0
90809	251554	364389	370743	334562	537262	459904	2240168	2413827	136
7860	11981	15182	22334	28206	84682	149560	1535959	1683002	703
5684	9021	12006	18452	23950	74945	139616	1488357	1572422	635
77	160	174	118	157	363	515	4890	19967	17
1870	2483	2678	3345	3784	8434	8306	38408	66849	15
0	22	0	0	10	90	130	1029	18987	0
120	204	240	291	177	644	818	2598	4521	35
99	90	67	116	123	214	183	665	265	0
1807	2307	2536	3036	3281	8248	9481	31843	15348	85
1963	5385	6269	7373	7793	17929	17531	29491	5662	62
1721	5056	5518	6472	7174	16168	15458	26761	5109	54
244	330	756	901	617	1764	2070	2726	555	8
1005	1999	2923	2899	1691	2906	1918	3165	993	11
42797	188894	283798	274000	230543	308951	192302	332543	162792	715
6493	27749	72818	107245	115714	194675	146384	283548	146390	436
505	651	932	1152	1545	3423	3744	10730	6596	0
33367	157204	205297	156634	101180	95002	35274	32358	8064	214
2436	3288	4756	8976	12104	15854	6891	5893	1711	66
27323	31522	43509	45075	40494	64898	43415	114211	88568	1679
0	0	0	0	0	0	0	0	0	0
27323	31522	43509	45075	40494	64898	43415	114211	88568	1679
6196	10190	17232	18296	16718	25594	15864	40600	26749	80
0	0	0	0	0	0	0	0	0	0
24793	25585	33555	38717	36509	59058	38266	92555	73156	509

TAULUKKO 73: (JATK.)

TABELL 78: (FORTS.)

TABLE 78: (CONT.)

	RAHAMÄÄRÄT - PENGAR, 1000 MK		TULOLUOKKA - INKOMSTKLASS			
TULOT, VÄHENNYKSET JA VEROT INKOMSTER, AVDRAG OCH SKATTER	YHTEENSÄ SUMMA	10- 2999	3000- 5999	6000- 9999	10000- 14999	
7 LIIKETULOT INKOMSTER AV RÖRELSE						
A VALTIONVEROTUKSESSA VID STATSBEKATTNINGEN	170039	4	70	184	487	
1 ANSİCTULO LIIKKEESTÄ FÖRVÄRVSINKOMST AV RÖRELSE	138834	4	67	172	469	
2 MUU LIIKETULO ANNAN INKOMST AV RÖRELSE	31192	0	1	11	17	
B KUNNALLISVEROTUKSESSA VID KOMMUNALBEKATTNINGEN	160326	12	73	145	501	
8 AMMATITULOT INKOMSTER AV YRKE						
A VALTIONVEROTUKSESSA VID STATSBEKATTNINGEN	279257	23	153	481	1021	
1 ANSİCTULO AMMATISTA - FÖRVÄRVSINKOMST AV YRKE	256754	15	124	370	842	
2 MUU TULO AMMATISTA - ANNAN INKOMST AV YRKE	22493	8	32	111	178	
B KUNNALLISVEROTUKSESSA VID KOMMUNALBEKATTNINGEN	270329	19	131	463	853	
9 KIINTEISTÖTULOT INKOMSTER AV FASTIGHET						
A VALTIONVEROTUKSESSA VID STATSBEKATTNINGEN	34709	92	364	636	574	
B KUNNALLISVEROTUKSESSA VID KOMMUNALBEKATTNINGEN	33405	275	388	678	546	
10 ASUNTO- JA VUOKRATULOT BOSTADS- OCH HYRESINKOMSTER	41235	267	317	505	711	
1A ASUNTOTULOT VALTIONVEROTUKSESSA INKOMSTER AV BOSTAD VID STATSBEKATTNINGEN	5417	250	177	182	118	
1B ASUNTOTULOT KUNNALLISVEROTUKSESSA INKOMSTER AV BOSTAD VID KOMMUNALBEKATTNINGEN	28094	3250	1017	825	646	
2 VUOKRATULOT HYRESINKOMSTER	35787	17	140	323	591	
11 OMAISUUSTULOT INKOMSTER AV FÖRMÖGENHET	72340	231	768	1042	1407	
1 KORKKATULOT RÄNTEINKOMSTER	34069	99	459	571	804	
2 OSINGET DIVIDENDER	38162	126	302	452	596	
12 TULOT YHTYMÄSTÄ INKOMSTER FRÄN SAMMANSLUTNING						
A VALTIONVEROTUKSESSA VID STATSBEKATTNINGEN	91549	420	663	1318	1445	
1 ANSİCTULO - FÖRVÄRVSINKOMST	52800	1	28	75	158	
2 MUU TULO - ANNAN INKOMST	38726	419	633	1240	1288	
B KUNNALLISVEROTUKSESSA VID KOMMUNALBEKATTNINGEN	81572	457	603	1084	1136	
13 TULOT ULKOMAILTA INKOMSTER FRÄN UTLANDET.....	12864	0	1	0	7	
SIITÄ PALKKATULO DÄRAV LÖNEINKOMST.....	4278	0	0	0	3	
14 MUUT TULOT ÖVRIGA INKOMSTER						
A VALTIONVEROTUKSESSA VID STATSBEKATTNINGEN	97177	51	88	153	287	
B KUNNALLISVEROTUKSESSA VID KOMMUNALBEKATTNINGEN	222040	1139	766	2212	1819	

15000- 19999	20000- 24999	25000- 29999	30000- 34999	35000- 39999	40000- 49999	50000- 59999	60000- 99999	100000-	TULOTTOMAT UTAN INKOMSTER
731	1427	1795	1908	3365	9155	9484	46076	94136	1217
710	1385	1762	1865	3318	9031	9224	44658	65775	394
20	41	33	42	45	123	256	1415	28365	823
642	1223	1413	1607	2807	8286	8936	43200	90244	1237
1824	2891	3408	5048	4896	12702	14465	73493	158008	844
1569	2555	2964	4480	4307	11687	13869	72324	140861	787
257	338	444	571	589	1009	598	1165	17136	57
1656	2578	3094	4540	4537	11911	13629	72457	153657	804
654	439	795	998	762	1998	1974	8816	16407	200
643	443	777	1022	731	1978	1795	9573	15354	202
603	753	1097	1333	1438	2976	2588	8983	19641	23
112	97	150	161	160	298	238	1169	2304	1
559	886	1230	1268	1231	2119	1641	6290	7110	22
491	655	945	1168	1273	2669	2352	7796	17345	22
1203	1683	2637	3057	3040	5646	4264	17087	30111	164
697	964	1627	1841	1762	3181	2341	9488	10219	16
498	713	1005	1209	1248	2449	1923	7581	19911	149
1368	1829	1948	2530	2919	6989	5908	25064	39086	62
362	520	648	872	1443	3628	3570	16544	24911	40
1007	1306	1290	1656	1477	3355	2338	8526	14169	22
1219	1597	1605	2224	2620	6281	5464	22850	34386	46
91	83	257	567	1121	2418	2355	3144	2820	0
4	3	56	35	63	159	134	1420	2401	0
365	414	576	603	682	1736	1560	6799	83462	401
4145	6220	8198	6965	9276	14347	10605	33714	122104	530

TAULUKKO 7B: (JATK.)

TABELL 7B: (FORTS.)

TABLE 7B: (CONT.)

RAHAMÄÄRÄT - PENGAR, 1000 MK	TULOLUOKKA - INKOMSTKLASS				
	YHTEENSÄ SUMMA	10- 2999	3000- 5999	6000- 9999	10000- 14999
TULOT, VÄHENNYKSET JA VEROT INKOMSTER, AVDRAG OCH SKATTER					
VÄHENNYKSET VALTION- JA KUNNALLISVEROTUKSESSA AVDRAGEN VID STATS- OCH KOMMUNALBESKATTNINGEN	685391	3159	4067	5212	7129
1 KOROT JA INDESIKOROTUKSET RÄNTOR OCH INDEXFÖRHÖJNINGAR	199693	1026	896	956	1515
1 VAKITUISESTA ASUNNOSTA - FÖR STADIGVÄRANDE BOSTAD ...	133204	576	499	576	823
2 ANSIOTOIMINNASTA - FÖR FÖRVÄRVSVERKSAMHET	10370	20	14	38	75
3 OPINTOLAINOISTA - FÖR STUDIELÖNER	1526	8	15	16	31
4 MUUSTA - FÖR ANNAT	54486	419	366	318	578
2 TULONHANKKIMISKUSTANNUKSET YHTEENSÄ, BRUTTO KOSTNADER FÖR INKOMSTENS FÖRVÄRVANDE, BRUTTO.....	216354	24	33	103	277
1 TYÖMARKKINAJÄRJESTÖJEN JÄSENMAKSUT ARBETSMARKNADSORGANISATIONERNAS MEDLEMSAVGIFTER.....	31383	11	4	6	10
2 MOOTTORISAHAVÄHENNYS MOTORÅGAVDRAG.....	25975	0	5	30	65
3 MUUT TULONHANKKIMISMENOT ÖVRIGA UTGIFTER FÖR INKOMSTENS FÖRVÄRVANDE.....	52176	2	18	60	141
4 TULONHANKKIMISKULUT ULKOMAILTA KOSTNADER FÖR INKOMSTENS FÖRVÄRV. FRÅN UTLANDET.....	60	0	0	0	3
5 MATKAKULUT RESEKOSTNADER	132600	12	10	34	118
3 TULONHANKKIMISKUSTANNUKSET, NETTO KOSTNADER FÖR INKOMSTENS FÖRVÄRVANDE, NETTO.....	136115	12	21	52	143
4 TULONHANKKIMISVÄHENNYS AVDRAG FÖR INKOMSTENS FÖRVÄRVANDE	85559	138	268	433	730
5 HENKIVAKUUTUSMAKSUT PREMIER FÖR LIVSFÖRSÄKRING	17766	72	85	143	171
6 ELÄKEVAKUUTUSMAKSUT PENSIONSFÖRSÄKRINGSPREMIER	32656	388	537	684	977
7 SAIRAUSKULUT SJUKDOMSKOSTNADER	92109	902	779	861	1185
8 TOISTUVAISSUUSAVUSTUS PERIODISKT BIDRAG	479	1	1	6	6
9 VERONMAKSUKYVYN ALENTUMISVÄHENNYS AVDRAG PÅ GRUND AV NEDSATT SKATTEBETALNINGSFÖRMÅGA	3714	16	23	30	50
10 OMAISUUSTULOÄHÄNNYS FÖRMÖGENHETSINKOMSTAVDRAG	85028	576	1442	2027	2308
11 VARALLISUUSVERON VÄHENNYS TULOSTA FÖRMÖGENHETSINKOMSTENS AVDRAGANDE FRÅN INKOMSTEN	456	0	0	0	0
12 HUOLTOKONTTORITÄLLETUSTEN KOROISTA TEHTÄVÄ VÄHENNYS AVDRAG FRÅN RÄNTA PÅ DEPOSITION I INTRESSEKONTOR	122	0	0	0	0
VÄHENNYKSET VAIN VALTIONVEROTUKSESSA AVDRAGEN ENDAST VID STATSBEKATTNINGEN	1756337	5865	5374	9386	30523
1 TULOLÄHTEEN TAPPIO FÖRVÄRVSKÄLLANS FÖRLUST	39523	4842	2417	2250	2687
2 KOULUTUSVÄHENNYS UTBILDNINGSAVDRAG	4719	8	6	10	30
3 TYÖTULOÄHÄNNYS ARBETSIKOMSTAVDRAG	1053490	326	1119	2604	7942
4 LAPSENHOITOVÄHENNYS BARNVÅRDSAVDRAG	84754	48	206	429	795
5 MERITYÖTULOÄHÄNNYS SJOARBETSIKOMSTAVDRAG	3615	0	0	0	0
6 PALKKAVÄHENNYS LÖNEAVDRAG	39004	0	0	2	13
7 ELÄKETULOÄHÄNNYS VALTIONVEROTUKSESSA PENSIONSIKOMSTAVDRAG VID STATSBEKATTNINGEN	487417	159	1108	3339	17883
8 PUOLISOÄHÄNNYS AVDRAG FÖR MAKE/MAKA	35364	402	472	594	953

15000- 19999	20000- 24999	25000- 29999	30000- 34999	35000- 39999	40000- 49999	50000- 59999	60000- 99999	100000-	TULOTOMAT UTAN INKOMSTER
6653	11110	17618	20742	20292	39099	39553	256074	254505	178
1298	2144	3082	3455	4056	8628	9496	68876	94190	75
720	1263	1805	2172	2383	5370	5909	48258	62803	47
88	79	152	121	252	283	564	1673	7011	0
30	22	34	28	30	77	61	464	709	1
447	785	1079	1133	1376	2891	2951	18460	23656	27
450	735	955	1406	1680	6169	11138	108413	84938	33
10	13	32	69	109	514	1255	15595	13750	5
127	170	179	279	375	1376	1930	13785	7654	0
215	355	374	580	612	2473	3541	25453	18339	13
0	0	12	4	0	3	1	20	17	0
217	350	523	731	930	3161	6324	67343	52834	13
230	406	516	743	845	3603	6641	68139	54737	27
826	1231	1550	2023	2292	5364	6631	39354	24719	0
148	216	240	320	361	795	812	6542	7858	3
869	957	870	1035	922	2112	1951	9636	11704	14
1301	3568	7065	7964	6628	9157	6452	24982	21216	49
2	1	4	2	4	13	9	62	368	0
98	185	419	667	561	669	244	555	197	0
1832	2350	3769	4414	4479	8239	6035	22272	25285	0
0	0	4	7	4	0	0	11	430	0
0	2	0	0	2	8	11	50	49	0
62249	202245	236849	178222	119963	141804	110839	409867	242394	757
1545	1321	1644	654	939	3244	2361	5319	9559	741
14	24	22	46	71	189	277	1757	2265	0
15855	55954	82874	83198	73808	116294	92595	330123	190798	0
1515	2125	2861	3645	3709	8952	10877	40815	8777	0
0	4	0	0	2	17	23	184	3385	0
46	97	136	229	307	959	1738	18344	17133	0
42194	141010	146834	87817	38706	8325	20	22	0	0
930	1413	2045	2223	2119	3166	2239	10463	8340	5

TAULUKKO 7B: (JATK.)

TABELL 7B: (FORTS.)

TABLE 7B: (CONT.)

KAHÄMÄÄRÄT - PENGAR, 1000 MK

TULOLUOKKA - INKOMSTKLASS

TULOT, VÄHENNYKSET JA VEROT INKOMSTER, AVDRAG OCH SKATTER	YHTEENSÄ SUMMA	10- 2999	3000- 5999	6000- 9999	10000- 14999
9 YKSINHUOLTAJAVÄHENNYS ENSAMFÖRSÖRJARAVDRAG	4732	8	17	22	68
10 LAHJECITUSVÄHENNYS DONATIONSÄVDRAG	1267	4	1	18	7
11 MUUT VÄHENNYKSET ÖVRIGA ÄVDRAG	2239	41	16	119	102
VÄHENNYKSET VAIN KUNNALLISVEROTUKSESSA ÄVDRAGEN ENDAST VID KOMMUNALBESKATTNINGEN	1094534	2398	5397	8803	23869
1 ELATUSVELVOLLISUUSVÄHENNYS UNDERHÄLLNINGSSKYLDIGHETSÄVDRAG	2635	26	11	40	44
2 OPISKELIJAVÄHENNYS STUDIEÄVDRAG	1754	6	53	125	234
3 INVALIDIVÄHENNYS INVALIDÄVDRAG	75555	507	560	616	1164
4 ELÄKETULOVÄHENNYS KUNNALLISVEROTUKSESSA PENSIONSINKOMSTÄVDRAG VID KOMMUNALBESKATTNINGEN	818408	159	1108	3324	17848
5 YKSINHUOLTAJAVÄHENNYS ENSAMFÖRSÖRJARÄVDRAG	1871	49	36	31	62
6 LAPSIVÄHENNYS BARNÄVDRAG	102307	340	347	457	688
7 PERUSVÄHENNYS GRUNDAVDRAG	83138	1190	3152	4082	3739
8 MERITYÖTULOVÄHENNYS KUNNALLISVEROTUKSESSA SJDÄRBETSINKOMSTÄVDRAG VID KOMMUNALBESKATTNINGEN	5454	0	0	0	0
9 ÄHVENANMAAN ERIKOISVÄHENNYKSET SPECIELLA ÄVDRAG FÖR ÄLAND	1086	6	62	0	3
10 MUUT VÄHENNYKSET ÖVRIGA ÄVDRAG	2472	113	69	158	116
VÄHENNYKSET VALTIONVEROTUKSESSA YHTEENSÄ ÄVDRAGEN VID STATSÄESKATTNINGEN SAMMANLAGT	2440640	9042	9438	14598	37633
VÄHENNYKSET KUNNALLISVEROTUKSESSA YHTEENSÄ ÄVDRAGEN VID KOMMUNALBESKATTNINGEN SAMMANLAGT	1779592	5576	9458	14008	30983
VALTIONVEROTUKSESSA VEROTETTAVA TULO VID STATSÄESKATTNINGEN BESKATTNINGSBÄR INKOMST	4779413	19078	27672	34590	33065
KUNNALLISVEROTUKSESSA VEROTETTAVA TULO VID KOMMUNALBESKATTNINGEN BESKATTNINGSBÄR INKOMST	5420623	23332	25918	33239	33709
VERONALAISET VARAT SKATTEPLIKTIGA TILLGÄNGAR	20980165	839003	685314	767135	761571
VELAT JA VELVOITTEET GÄLD OCH FÖRPLIKTELSEÄ	7097254	173101	167708	200423	239969
VEROTETTAVA VARALLISUUS BESKATTNINGSBÄR FÖRHÖGENHET	15063498	674510	532745	584657	556184
PUOLISO- JA LAPSIVÄHENNYKSET MAKE/MAKA- OCH BARNÄVDRAG	2424218	16759	19449	23601	36476
VÄHENNYKSET VALTION TULOVEROSTA ÄVDRAGEN FRÄN STATSSKATTEN	56592	500	385	395	718
1 INVALIDIVÄHENNYS INVALIDÄVDRAG	23742	406	312	280	551
2 HUOLTAJAVÄHENNYS FÖRSÖRJARÄVDRAG	32202	108	92	135	211
3 VÄHENNYSTEN SIIRTO PUOLISOIDEN KESKEN ÖVERFÖRING ÄV ÄVDRAG MELLAN MAKÄR	1374	0	0	0	0
4 ELATUSVELVOLLISUUSVÄHENNYS UNDERHÄLLNINGSSKYLDIGHETSÄVDRAG	700	7	3	10	11
5 LASTENHOITAJAVÄHENNYS BÄRNVÄRDÄVDRAG	88	0	0	1	0

15000- 19999	20000- 24999	25000- 29999	30000- 34999	35000- 39999	40000- 49999	50000- 59999	60000- 99999	100000-	TULOTTOMAT UTAN INKOMSTER
61	131	148	164	170	373	437	1986	1147	0
4	36	34	58	34	93	81	414	483	0
35	90	207	175	92	194	193	453	511	11
48677	197016	275678	206116	114749	85166	19018	54438	53158	51
37	39	54	58	65	129	155	991	986	0
206	169	136	142	100	133	85	258	107	0
2051	8374	13553	11764	8917	11177	6025	8270	2574	3
41909	169281	228047	178028	102318	68233	7141	954	58	0
36	57	59	56	59	134	152	726	414	0
688	852	1171	1664	1828	4486	4960	41989	42802	35
3725	18135	32424	14182	1344	601	245	275	44	0
0	7	0	0	3	27	39	308	5070	0
5	11	15	58	28	40	44	241	573	0
44	93	210	167	103	194	193	449	550	13
68901	213339	254429	198956	140249	180894	150395	665898	496861	7
55334	208116	293263	226851	135054	124275	58563	310484	307622	5
29551	43318	112224	170347	188878	349306	305499	1565057	1896780	4048
36275	44428	70908	142768	198403	409740	398813	1919622	2077471	5997
633419	812580	1091616	1130407	1025466	1788497	1318936	4853086	5261160	11975
186383	207790	224637	210104	223379	463775	394515	2037364	2362906	5201
472751	640336	901678	949997	839543	1401158	991006	3201769	3298916	18248
53361	102725	174725	186459	174707	265588	181999	630902	556752	715
956	2741	3622	3502	3254	5605	3882	16439	14584	9
867	2991	3975	3460	2663	3329	1823	2388	690	7
205	283	417	637	626	1500	1564	13012	13410	2
-13	-255	-439	-267	59	784	493	780	232	0
10	11	14	15	18	35	41	259	266	0
0	0	0	1	0	10	5	39	32	0

TAULUKKO 7B: (JATK.)

TABELL 7B: (FORTS.)

TABLE 7B: (CONT.)

RAHAMÄÄRÄT - PENGAR, 1000 MK TULOT, VÄHENNYKSET JA VEROT INKOMSTER, AVDRAG OCH SKATTER	TULOLUOKKA - INKOMSTKLASS				
	YHTEENSÄ SUMMA	10- 2999	3000- 5999	6000- 9999	10000- 14999
VALTIONVEROT YHTEENSÄ STATSSKATTER SAMMANLAGT	732174	755	783	789	507
1 TULOVERO INKOMSTSKATT	721554	111	557	572	359
2 VARALLISUUSVERO FÖRMÖGENHETSSKATT	9526	624	212	207	147
3 VERCAKOROTUS SKATTEFÖRHÖJNING	1007	0	0	0	0
KUNNALLISVERO KOMMUNALSKATT	921980	4006	4458	5687	5731
KIRKOLLISVERO KYRKOSKATT	75823	327	376	482	479
KANSANELÄKEVAKUUTUSMAKSU FOLKPENSIONSÄVGIFT	71944	50	40	62	183
SAIRAUSSVAKUUTUSMAKSU SJUKFÖRSÄKRINGSÄVGIFT	91177	49	41	70	181
METSÄNHOIDMAKSU SKOGSVÅRDSÄVGIFT	29366	1000	1688	1880	1672
VEROT JA VERONLUONTEISET MAKSUT YHTEENSÄ SKATTER OCH ÄVGIFTER AV SKATTENATUR SAMMANLAGT	1922849	6222	7416	9061	8829
VALTIONVERON ALAISET TULOT MIINUS VEROT VID STATSBSKATTN. SKATTEPLIKTIGA INKOMSTER MINUS SKATTER ..	5261903	18201	27063	37251	55881

15000- 19999	20000- 24999	25000- 29999	30000- 34999	35000- 39999	40000- 49999	50000- 59999	60000- 99999	100000-	TULOTTOMAT UTAN INKOMSTER
423	482	685	1099	2456	15016	23287	213065	472004	826
329	419	591	1004	2386	14788	23078	211921	464618	821
90	61	88	92	69	213	193	1016	6510	4
0	0	0	0	0	3	15	131	859	0
6194	7552	12121	24402	33798	69868	67979	327520	351668	996
526	636	1032	2065	2834	5776	5651	27235	28319	85
348	480	586	771	910	2336	3461	28501	34167	49
377	585	1119	2341	3333	6899	6792	33028	36300	62
1350	1381	1837	2132	1961	3186	2013	5194	4034	38
9272	11181	17435	32817	45265	103072	109175	634555	926482	2067
79908	239593	348012	336612	283752	425763	345766	1596615	1469509	-2023

TAULUKKO 8A: VILJELIJÄN JA PUOLISON KESKIMÄÄRÄISET VALTIONVERON ALAISET KOKONAISTULOT MAATILATALOUDEN NETTOTULOJEN
 TABELL 8A: VILJELIJÄN TULOISTA MUOOSTAMAN OSUUDEN MUKAAN LÄÄNEITTÄIN JA KOKO MAAN TILASUURUSLUOKITTAIN, MK
 TABLE 8A: NETTOINKOMSTERS OCH MAKANS GENÖMSNITTLIGA STATSSKATTEPLIGTIGA TOTALINKOMSTER ENLIGT GÄRDSBRUKETS
 NETTOINKOMSTERS ANDEL AV JORDBRUKARENS INKOMSTER ENLIGT LÄN OCH LÄGENHETENS STORLEKSKLASS FÖR HELA LANDET, MK
 AVERAGE TOTAL INCOME SUBJECT TO STATE TAXATION OF FARMER AND SPOUSE BY PROPORTION OF NET FARM INCOME
 OUT OF FARMER'S TOTAL INCOME BY PROVINCE AND BY SIZE GROUP FOR WHOLE COUNTRY, MK

KUN. MAATILATALOUDEN NETTOTULOJEN OSUUS ON
 OÄI GÄRDSBRUKETS NETTOINKOMSTERS ANDEL

LÄÄNI LÄN	VILJELIJÄN JA PUOLISON KOKONAISTULOISTA AV JORDBRUKARENS OCH MAKANS TOTALA INKOMSTER ÄR				VILJELIJÄN KOKONAISTULOISTA AV JORDBRUKARENS TOTALA INKOMSTER ÄR			
	0- 24%	25- 49%	50- 74%	75-100%	0- 24%	25- 49%	50- 74%	75-100%
	MK	MK	MK	MK	MK	MK	MK	MK
UUDENMAAN								
NYLANDS.....	129199	119194	128486	117802	89649	74068	75756	75267
TURUN JA PORIN								
ÅBO OCH BJÖRNEBORG.	107627	106185	116053	111539	72723	63263	66410	68148
AHVENANMAA								
ÅLAND.....	127543	118611	119020	103674	87659	64047	71028	63239
HÄMEEN								
TAVASTEHUS.....	112262	106568	115372	111483	75635	64051	67574	70206
KYMEN								
KYMHENE.....	102842	100740	105817	96809	73192	61264	62843	61194
MIKKELIN								
S:T MICHELS.....	97430	93133	98458	88674	68386	55038	59241	57409
POHJOIS-KARJALAN								
NORRA KARELENS.....	83414	87413	94226	81666	56968	49408	57903	50344
KUOPIO								
KUOPIO.....	92263	96360	105940	94649	62067	56107	61706	57810
KESKI-SUOMEN								
MELLERSTA-FINLANDS..	98068	92039	95844	82054	65952	53066	59312	51482
VÄSÄN.								
VÄSÄ.....	105137	104199	112992	99988	70026	62338	63913	62127
OULUN								
ULEÄBORG.....	87400	97863	103080	89494	59456	54356	59660	53749
LAPIN								
LAPPLANDS.....	85721	86573	95719	84843	56591	49585	53934	50164
KOKO MAA								
HELA LANDET.....	101243	101124	108560	98966	68540	59444	63355	61484
KOKO MAAN TILASUU- RUUSLUOKKA, HA LÄGENHETENS STOR- LEKSKLASS FÖR HELA LANDET, HA								
2 - 4.9.....	87423	67805	65823	44156	58861	43311	43668	31539
5 - 9.9.....	97335	83361	81851	58024	66333	50719	51435	39437
10 - 19.9.....	113787	106852	103025	84691	77591	64563	62167	53582
20 - 29.9.....	125512	133197	126218	115057	84129	82864	74915	69256
30 - 49.9.....	139668	158909	156128	145737	94776	98475	90597	89988
50 - 99.9.....	221243	188760	192400	182572	159642	112084	113031	119116
100 =	294635	310424	239682	228688	217010	229851	120524	160847

TAJLUKKO 9: VILJELIJÄN JA PUOLISON KESKINÄÄRÄISET VERONALAISET TULOT JA VARALLISUUS VILJELIJÄN IÄN MUKAAN, MK
 TABELL 9: JORDBRUKARENS OCH MAKANS SKATTEPLIKTIGA MEDELINKOMSTER OCH FÖRMÖGENHET ENLIGT JORDBRUKARENS ÅLDER, MK
 TABLE 9: AVERAGE TAXABLE INCOME AND PROPERTY OF FARMER AND SPOUSE BY FARMER'S AGE, MK

KOKO MA HELA LANDET	KUN VILJELIJÄN IKÄ OLI VUONNA 1988 (VUOTTAI) OCH JORDBRUKARENS ÅLDER ÅR 1988 VAR (ÅR)																	
	- 19		20 - 24		25 - 34		35 - 44		45 - 54		55 - 64		65 - 74		75 -		YHTEENSÄ SAMMANLAGT	
	MK	%	MK	%	MK	%	MK	%	MK	%	MK	%	MK	%	MK	%	MK	%
PUOLISOIDEN VERONALAISET TULOT YHTEENSÄ																		
MAKARNAS SKATTEPLIKTIGA INKOMSTER SAMMANLAGT																		
VALTIONVEROTUKSESSA																		
VID STATSBEKATTNINGEN.....																		
KUNNALLISVEROTUKSESSA																		
VID KOMMUNALBEKATTNINGEN...																		
1. PALKKA-, ELÄKE- YM. TULOT																		
YHTEENSÄ																		
LÖNE- OCH PENSIONSINKOMSTER																		
SAMMANLAGT.....																		
VILJELIJÄ																		
JORDBRUKARE.....																		
PUOLISO																		
MAKA.....																		
1.1. PALKKATULOT																		
LÖNEINKOMSTER.....																		
VILJELIJÄ																		
JORDBRUKARE.....																		
PUOLISO																		
MAKA.....																		
1.2. ELÄKE- YM. TULOT																		
PENSIONSINKOMSTER M.M.....																		
VILJELIJÄ																		
JORDBRUKARE.....																		
PUOLISO																		
MAKA.....																		
2. MAATILATALOUDEN TULOT																		
GÅRDSBRUKETS INKOMSTER																		
VALTIONVEROTUKSESSA																		
VID STATSBEKATTNINGEN.....																		
MAATILATALOUDEN ANSIOTULO																		
GÅRDSBRUKETS FÖRVÄRVS-																		
INKOMST.....																		
MAATILATALOUDEN MUUT TULOT																		
GÅRDSBRUKETS ÖVRIGA																		
INKOMSTER.....																		
METSÄTALOUDEN ANSIOTULO																		
SKOGSBRUKETS FÖRVÄRVS-																		
INKOMST.....																		
METSÄTALOUDEN MUUT TULOT																		
SKOGSBRUKETS ÖVRIGA																		
INKOMSTER.....																		
METSÄTALOUDEN PUHDAS TULO																		
SKOGSBRUKETS NETTOINKOMST.																		
KUNNALLISVEROTUKSESSA																		
VID KOMMUNALBEKATTNINGEN...																		
3. KIINTEISTÖ-, LIIKE-, AMMATTI-, VARALLISUUS- YM. TULOT																		
FASTIGHETS-, AFFÄRS-, YRKES-, FÖRMÖGENHETS- MM. INKOMSTER																		
VALTIONVEROTUKSESSA																		
VID STATSBEKATTNINGEN.....																		
KUNNALLISVEROTUKSESSA																		
VID KOMMUNALBEKATTNINGEN...																		
PUOLISOIDEN VEROTETTAVAT TULOT YHTEENSÄ																		
MAKARNAS BEKATTNINGSBARA INKOMSTER SAMMANLAGT																		
VALTIONVEROTUKSESSA																		
VID STATSBEKATTNINGEN.....																		
KUNNALLISVEROTUKSESSA																		
VID KOMMUNALBEKATTNINGEN...																		
MAATILATALOUDEN VARAT																		
GÅRDSBRUKETS TILLGÅNGAR.....																		
OMA ASUNTO, NETTOVEROTUSARVO																		
EGEN BOSTAD, NETTOBEKATTNINGS-																		
VÄRDE.....																		
PUOLISOIDEN VERONALAISET VARAT YHTEENSÄ																		
MAKARNAS SKATTEPLIKTIGA TILLGÅNGAR SAMMANLAGT.....																		
MAATILATALOUDEN KOHDISTUVAT VELAT																		
GÅRDSBRUKETS SKULDER.....																		
VELAT YHTEENSÄ																		
SKULDER SAMMANLAGT.....																		
PUOLISOIDEN VEROTETTAVA VARALLISUUS YHTEENSÄ																		
MAKARNAS BEKATTNINGSBARA FÖRMÖGENHET SAMMANLAGT.....																		

TAULUKKO 9A: VILJELIJÄN JA PUOLISON KESKIMÄÄRÄISET VALTIONVERON ALAISET KOKONAISTULOT VILJELIJÄN IÄN MUKAAN LÄÄNEITTÄIN
 JA KOKO MAAN TILASUURUUSLUOKITTAIN, MK
 TABELL 9A: JORDBRUKARENS OCH MAKANS GENOMSNITTLIGA STATSSKATTEPLIGTIGA TOTALINKOMSTER ENLIGT JORDBRUKARENS ÅLDER ENLIGT LÄN
 OCH LÄGENHETENS STORLEKSKLASS FÖR HELA LANDET, MK
 TABLE 9A: AVERAGE TOTAL INCOME SUBJECT TO STATE TAXATION OF FARMER AND SPOUSE BY FARMER'S AGE BY PROVINCE AND BY SIZE GROUP
 FOR WHOLE COUNTRY, MK

LÄÄNI LÄN	KUN VILJELIJÄN IKÄ OLI VUONNA 1988 (VUOTTAI) DÅ JORDBRUKARENS ÅLDER ÄR 1988 VAR (ÅR)									YHTEENSÄ SAMMANLAGT
	- 19	20 - 24	25 - 34	35 - 44	45 - 54	55 - 64	65 - 74	75 -		
	MK	MK	MK	MK	MK	MK	MK	MK	MK	
UUDENMAAN - NYLANDS.....	4575	76448	123789	143411	138796	114032	96035	67531	123452	
TURUN JA PORIN - ÅBO OCH BJÖRNEBORGS.	26170	74283	114539	132611	127431	100474	79240	58250	109513	
AHVENANMAA - ÅLAND.....	80110	66253	111150	141484	127545	117644	95340	68438	117493	
HÄMEEN - TAVASTEHUS.....	37747	72469	114241	127797	123351	105937	86136	62641	111224	
KYMEN - KYMMENE.....	59670	64550	100099	116913	110648	93187	79142	63587	100516	
MIKKELIN - S:T MICHELS.....	21453	56586	91017	101062	98336	91274	77130	98623	93433	
POHJOIS-KARJALAN - NORRA KARELENS....	18014	57144	82605	92081	95169	84865	69384	55267	84846	
KUOPION - KUOPIO.....	23970	60754	91401	106421	105641	94162	74145	56433	95532	
KESKI-SUOMEN - MELLERSTA FINLANDS....	50320	59597	91183	106302	101800	86618	73182	58608	91864	
VAASAN - VASA.....	35989	72617	109762	125634	114329	96538	73592	53318	104350	
OULUN - ULEÅBORGS.....	20962	57606	90862	105366	104347	90875	67349	50125	91263	
LAPIN - LAPPLANDS.....	37370	50375	86113	99014	102521	87632	68895	49261	86427	
KOKO MAA - HELA LANDET.....	31958	65593	101860	118205	113559	96276	76613	59633	101307	
KOKO MAAN TILASUURUUSLUOKKA, HA LÄGENHETENS STORLEKSKLASS FÖR HELA LANDET, HA										
2 - 4.9.....	17471	59135	102959	119585	107099	78576	57759	51385	82167	
5 - 9.9.....	32633	58051	92288	107574	96711	79584	67962	54737	85704	
10 - 19.9.....	28523	63614	94267	107474	104342	96934	89559	75451	99140	
20 - 29.9.....	67344	74210	110290	123759	125842	124800	120414	90495	120927	
30 - 49.9.....	56557	85471	126545	148662	156168	154132	156158	142529	147957	
50 - 99.9.....		114619	155661	184661	189855	199538	312226	336744	189775	
100 -		191000	267418	234461	264864	258267	272858	495140	253561	

TAULUKKO 10: VILJELIJÄN JA PUOLISON KESKIMÄÄRÄISET VEROT, MK JA % VILJELIJÄN JA PUOLISON VERONALAISESTA TULOSTA
 VALTIONVEROTUKSESSA LÄÄNEITTÄIN JA TILASUURUJSLUOKITTAIN
 TABELL 10: JORDBRUKARENS OCH MAKANS SKATTER I MEDELTA, I MK OCH % AV JORDBRUKARENS OCH MAKANS SKATTEPLIKTIGA INKOMST
 VID STATSBESKATTNINGEN ENLIGT LÄN OCH LÄGENHETENS STORLEKSKLASS
 TABLE 10: AVERAGE TAXES OF FARMER AND SPOUSE IN MARKS AND AS A PERCENTAGE OF INCOME OF SAME SUBJECT TO STATE TAXATION
 BY PROVINCE AND SIZE GROUP

LÄÄNI LÄN	TILASUURUUSLUOKKA, VILJELYKSESSÄ OLEVAAN PELTOHEHTAARIA LÄGENHETENS STORLEKSKLASS, BRUKAD ÅKERHEKTAR															
	2- 4.9		5- 9.9		10-19.9		20-29.9		30-49.9		50-99.9		100-		YHTEENSÄ SAMMANLAGT	
	MK	%	MK	%	MK	%	MK	%	MK	%	MK	%	MK	%	MK	%
UUDENMAAN - NYLANDS.....	28907	30	26682	27	31061	28	37584	31	49374	33	82664	40	87207	40	38576	31
VALTION TULOVERO																
STATENS INKOMSTSKATT.....	10875	11	9744	10	11296	10	13864	11	20424	14	41187	20	43763	20	15399	12
KUNNALLISVERO																
KOMMUNALSKATT.....	12228	13	12922	13	15001	14	17664	14	21500	14	30457	15	29942	14	17211	14
VARALLISUUSVERO																
FÖRMÖGENHETSSKATT.....	442	0	20	0	47	0	185	0	279	0	912	0	3561	?	237	0
TURUN JA PORIN - ÅBO OCH B:GORGES..	19248	24	21798	25	28224	27	38013	30	52203	33	75779	38	135057	45	31202	28
VALTION TULOVERO																
STATENS INKOMSTSKATT.....	6274	8	6944	8	9211	9	14008	11	21784	14	36997	18	70554	24	11382	10
KUNNALLISVERO																
KOMMUNALSKATT.....	9910	12	11422	13	14452	14	18120	14	22814	15	28966	14	44144	15	15023	14
VARALLISUUSVERO																
FÖRMÖGENHETSSKATT.....	19	0	7	0	18	0	35	0	204	0	396	0	5241	2	65	0
AHVENANMAA - ÅLAND.....	28714	27	28704	27	35291	29	42710	31	50562	33	0	0	0	0	33548	29
VALTION TULOVERO																
STATENS INKOMSTSKATT.....	10877	10	10328	10	12889	11	15587	11	20611	14	0	0	0	0	12418	11
KUNNALLISVERO																
KOMMUNALSKATT.....	13418	13	13982	13	16667	14	20454	15	22203	15	0	0	0	0	15869	14
VARALLISUUSVERO																
FÖRMÖGENHETSSKATT.....	2		69	0	343	0	52	0	0	0	0	0	0	0	130	0
HÄMEEN - TAVASTEHUS.....	20979	25	22701	25	28979	28	38369	30	51352	34	69735	37	117255	43	32440	29
VALTION TULOVERO																
STATENS INKOMSTSKATT.....	7297	9	7250	8	9903	10	14279	11	21690	14	32634	17	56845	21	12065	11
KUNNALLISVERO																
KOMMUNALSKATT.....	10434	12	11695	13	14344	14	17916	14	21890	14	26877	14	40050	15	15251	14
VARALLISUUSVERO																
FÖRMÖGENHETSSKATT.....	16	0	24	0	54	0	126	0	338	0	901	0	7508	3	145	0
KYMHEN - KYMMENE.....	21962	26	21470	25	26101	27	33502	29	43638	32	53637	33	89938	39	27642	28
VALTION TULOVERO																
STATENS INKOMSTSKATT.....	7941	9	6681	8	8202	9	11495	10	17100	12	22306	14	41170	18	9320	9
KUNNALLISVERO																
KOMMUNALSKATT.....	10517	12	11237	13	13409	14	16380	14	19720	14	23053	14	31128	14	13724	14
VARALLISUUSVERO																
FÖRMÖGENHETSSKATT.....	20	0	22	0	33	0	30	0	140	0	302	0	3964	2	44	0
MIKKELIN - S:T MICHELS.....	23582	28	20094	25	26393	27	37555	30	54545	35	73319	38	0	0	25252	27
VALTION TULOVERO																
STATENS INKOMSTSKATT.....	9840	12	5634	7	7864	8	13353	11	20869	14	34224	18	0	0	8228	9
KUNNALLISVERO																
KOMMUNALSKATT.....	10510	12	10768	13	13466	14	17622	14	22253	14	25869	13	0	0	12503	13
VARALLISUUSVERO																
FÖRMÖGENHETSSKATT.....	48	0	42	0	96	0	173	0	3351	2	3881	2	0	0	165	0
POHJOIS-KARJALAN - NORRA KARELENS.	15629	21	17339	23	21446	25	29923	28	37178	30	59974	37	0	0	20967	25
VALTION TULOVERO																
STATENS INKOMSTSKATT.....	4577	6	4565	6	5676	7	8965	8	12970	10	21607	13	0	0	5899	7
KUNNALLISVERO																
KOMMUNALSKATT.....	8376	11	9732	13	11851	14	15446	14	18116	15	23107	14	0	0	11312	13
VARALLISUUSVERO																
FÖRMÖGENHETSSKATT.....	219	0	4	0	14	0	28	0	30	0	3983	2	0	0	68	0
KUOPION - KUOPIO.....	17313	23	20183	25	25489	27	36644	30	44569	31	57139	34	0	0	25376	27
VALTION TULOVERO																
STATENS INKOMSTSKATT.....	5123	7	5515	7	7296	8	11953	10	16006	11	23962	14	0	0	7630	8
KUNNALLISVERO																
KOMMUNALSKATT.....	9377	12	11272	14	13783	14	18598	15	21595	15	24633	15	0	0	13492	14
VARALLISUUSVERO																
FÖRMÖGENHETSSKATT.....	3		5	0	11	0	58	0	52	0	712	0	0	0	21	0
KESKI-SUOMEN - MELLERSTA FINLANDS.	19829	24	21007	25	25475	27	34924	30	40330	33	60678	35	55248	28	24488	27
VALTION TULOVERO																
STATENS INKOMSTSKATT.....	6317	8	6260	7	7307	8	11368	10	13633	11	27486	16	20535	10	7507	8
KUNNALLISVERO																
KOMMUNALSKATT.....	10113	12	11201	13	13458	14	17017	15	19240	16	23058	13	24615	12	12621	14
VARALLISUUSVERO																
FÖRMÖGENHETSSKATT.....	2		19	0	68	0	310	0	386	0	1139	1	1635	1	81	0

TAULUKKO 10: VILJELIJÄN JA PUOLISON KESKIMÄÄRÄISET VEROT, MK JA % VILJELIJÄN JA PUOLISON VERONALAISESTA TULOSTA
 VALTIONVEROTUKSESSA LÄÄNEITTÄIN JA TILASUURUUSLUOKITTAIN
 TABELL 10: JORDBRUKARENS OCH MAKANS SKATTER I MEDEL TAL, I MK OCH % AV JORDBRUKARENS OCH MAKANS SKATTEPLIKTIGA INKOMST
 VID STATSBEKATTNINGEN ENLIGT LÄN OCH LÄGENHETENS STORLEKSKLASS
 TABLE 10: AVERAGE TAXES OF FARMER AND SPOUSE IN MARKS AND AS A PERCENTAGE OF INCOME OF SAME SUBJECT TO STATE TAXATION
 BY PROVINCE AND SIZE GROUP

LÄÄNI LÄN	TILASUURUUSLUOKKA, VILJELYKSESSÄ OLEVAA PELTOHEHTÄÄRIÄ, LÄGENHETENS STORLEKSKLASS, BRUKAD ÅKERHEKTAR															
	2- 4.9		5- 9.9		10-19.9		20-29.9		30-49.9		50-99.9		100-		YHTEENSÄ SAMMANLAGT	
	MK	%	MK	%	MK	%	MK	%	MK	%	MK	%	MK	%	MK	%
VAASAN - VASA.....	20194	24	23275	26	28176	27	37037	30	50317	33	60743	34	108117	41	28821	28
VALTION TULOVERO																
STATENS INKOMSTSKATT.....	6209	8	7032	8	8609	8	12460	10	19653	13	26189	15	57428	22	9294	9
KUNNALLISVERO																
KOMMUNALSKATT.....	10593	13	12417	14	14928	14	18715	15	23345	15	26238	15	38642	15	14885	14
VARALLISUUSVERO																
FÖRHÖGENHETSSKATT.....	4		6	0	19	0	18	0	23	0	7		0		13	0
OULUN - ULEÅBORGS.....	17592	22	18232	23	23180	25	29091	27	38702	30	48795	32	59233	35	22698	25
VALTION TULOVERO																
STATENS INKOMSTSKATT.....	5090	6	4802	6	6372	7	8763	8	13553	10	18866	12	27073	16	6573	7
KUNNALLISVERO																
KOMMUNALSKATT.....	9615	12	10394	13	12921	14	15522	15	19222	15	22862	15	24453	14	12395	14
VARALLISUUSVERO																
FÖRHÖGENHETSSKATT.....	2		1		5	0	0		6		6		211	0	3	
LAPIN - LAPPLANDS.....	18996	23	18970	23	23330	25	27590	27	36076	27	70374	35	0		20930	24
VALTION TULOVERO																
STATENS INKOMSTSKATT.....	5494	7	4920	6	6282	7	8298	8	11714	9	30296	15	0		5787	7
KUNNALLISVERO																
KOMMUNALSKATT.....	10230	12	10549	13	12922	14	14614	14	18850	14	31000	15	0		11446	13
VARALLISUUSVERO																
FÖRHÖGENHETSSKATT.....	3		6	0	0		1		0		0		0		3	
KOKO MAA - HELA LANDET.....	19840	24	21104	25	26705	27	35645	29	48237	33	70614	37	105814	42	27847	27
VALTION TULOVERO																
STATENS INKOMSTSKATT.....	6479	8	6271	7	8229	8	12279	10	19232	13	33269	18	52699	21	9324	9
KUNNALLISVERO																
KOMMUNALSKATT.....	10111	12	11313	13	13965	14	17550	15	21675	15	27518	15	36396	14	13978	14
VARALLISUUSVERO																
FÖRHÖGENHETSSKATT.....	40	0	13	0	31	0	67	0	238	0	650	0	4576	2	66	0

TAULUKKO 10A: VILJELIJÄN JA PUOLISON KESKIMÄÄRÄINEN METSÄNHOITOMAKSU LÄÄNITTÄIN JA TILASUURUUSLUOKITTAIN, MK
 TABELL 10A: JORDBRUKARENS OCH MAKANS GENOMSNITTLIGA SKOGSVÅRDSAVGIFT ENLIGT LÄN OCH LÄGENHETENS STORLEKSKLASS, MK
 TABLE 10A: AVERAGE FORESTRY PAYMENT OF FARMER AND SPOUSE BY PROVINCE AND SIZE GROUP, MK

LÄÄNI LÄN	TILASUURUUSLUOKKA, VILJELYKSESSÄ OLEVAA PELTOHEHTAARIA LÄGENHETENS STORLEKSKLASS, BRUKAD ÅKERHEKTAR							YHTEENSÄ SAMMANLAGT
	2- 4.9	5- 9.9	10-19.9	20-29.9	30-49.9	50-99.9	100-	
	MK	MK	MK	MK	MK	MK	MK	MK
UUDENMAAN - NYLANDS.....	177	223	402	647	932	1568	1565	579
TURUN JA PORIN - ÅBO OCH BJÖRNEBORGS.	134	236	391	645	821	1064	2026	424
AHVENANMAA - ÅLAND.....	107	289	471	686	839	0	0	374
HÄMEEN - TAVASTEUS.....	219	382	634	842	1065	1337	1889	638
KYMEN - KYMMENE.....	290	471	681	828	900	1058	4386	636
MIKKELIN - S:T MICHELS.....	413	652	1155	1224	1564	1884	0	851
POHJOIS-KARJALAN - NORRA KARELENS.....	249	416	632	1119	840	4526	0	580
KUOPION - KUOPIO.....	226	365	576	875	845	1054	0	518
KESKI-SUOMEN - MELLERSTA FINLANDS.....	341	561	943	1459	1548	2129	1330	769
VAASAN - VASA.....	114	203	352	478	508	583	767	312
OULUN - ULEÅBORGS.....	220	299	420	532	586	507	389	372
LAPIN - LAPPLANDS.....	280	512	668	639	527	863	0	488
KOKO MAA - HELA LANDET.....	221	360	551	728	842	1219	1751	506

TAULUKKO 10B: VARALLISUUSVEROA MAKSANEIDEN VILJELIJÖIDEN JA PUOLISOIDEN SUHTEELLINEN LUKUMÄÄRÄ KAIKKIIN VILJELIJÖIHIN
 JA PUOLISOIHIN VERRATTUNA LÄÄNEITTÄIN JA TILASUURUUSLUOKITTAIN, %
 TABELL 10B: DEN RELATIVA ANDELEN JORDBRUKARE OCH MAKAS SOM BETALAT FÖRMÖGENHETSSKATT JÄMFÖRT MED DEN TOTALA ANDELEN JORDBRUK
 OCH MAKAS, ENLIGT LÄN OCH LÄGENHETENS STORLEKSKLASS, %
 TABLE 10B: NUMBER OF FARMERS AND SPOUSES WHO HAVE PAID PROPERTY TAX IN PROPORTION TO NUMBER OF ALL FARMERS AND SPOUSES BY
 PROVINCE AND SIZE GROUP, %

LÄÄNI LÄN	TILASUURUUSLUOKKA, VILJELYKSESSÄ OLEVAA PELTOHEHTAARIA LÄGENHETENS STORLEKSKLASS, BRUKAD ÅKERHEKTAR							YHTEENSÄ SAMMANLAGT
	2- 4.9	5- 9.9	10-19.9	20-29.9	30-49.9	50-99.9	100-	
UUDENMAAN - NYLANDS.....	1.6	0.6	1.0	2.7	4.3	10.7	25.0	1.9
TURUN JA PORIN - ÅBO OCH BJÖRNEBORGS.	0.6	0.4	0.6	0.9	2.7	6.5	31.3	1.1
AHVENANMAA - ÅLAND.....	0.6	1.8	2.0	3.7	0.0	0.0	0.0	0.9
HÄMEEN - TAVASTEUS.....	0.5	0.8	1.3	3.2	7.7	15.6	19.4	2.5
KYMEN - KYMMENE.....	0.9	0.7	1.0	1.8	5.1	7.7	40.0	1.6
MIKKELIN - S:T MICHELS.....	0.9	1.1	3.4	7.7	17.6	25.8	33.3	2.4
POHJOIS-KARJALAN - NORRA KARELENS.....	0.3	0.2	0.5	1.4	1.6	7.7	0.0	0.6
KUOPION - KUOPIO.....	0.3	0.2	0.6	1.2	2.5	3.8	0.0	1.0
KESKI-SUOMEN - MELLERSTA FINLANDS.....	0.3	0.5	1.9	7.1	10.3	19.1	16.7	1.9
VAASAN - VASA.....	0.5	0.3	0.2	0.3	0.8	1.2	0.0	0.5
OULUN - ULEÅBORGS.....	0.2	0.1	0.1	0.1	0.3	1.2	11.1	0.5
LAPIN - LAPPLANDS.....	0.6	0.5	0.0	0.4	0.0	0.0	0.0	0.4
KOKO MAA - HELA LANDET.....	0.5	0.4	0.8	1.7	3.8	8.8	23.9	1.2

TAULUKKO 19: VILJELIJÄN, PUOLISON JA YKSINÄISEN VILJELIJÄN TULOT KESKIMÄÄRIN LÄÄNEITTÄIN JA KOKO MAAN TILASUURUUS-
LUOKITTAIN, MK
 TABELL 19: JORDBRUKARENS, MAKANS OCH ENSAMSTÄENDE JORDBRUKARESO INKOMSTER I MEDÉLTAL ENLIGT LÄN OCH LÄGENHETENS
 STORLEKSKLASS FÖR HELA LANDET, MK
 TABLE 19: AVERAGE INCOMES OF FARMER, SPOUSE AND NON-MARRIED FARMER BY PROVINCE AND SIZE GROUP FOR WHOLE COUNTRY,
 MK

LÄÄNI LÄN	MAATILATALOUDEN ANSIO/TULO GÄRDSBRUKETS FÖRVÄRVSINKOMST			METSÄTALOUDEN PUHDAS TULO NETTOINKOMST AV SKOGSBRUK			MAATILATALOUDEN MUUT TULOT ÖVRIGA INKOMSTER AV GÄRDS- BRUK		
	VILJELIJÄ BRUKARE	PUOLISO MAKA	YKSINÄINEN VILJELIJÄ ENSAM BRUKARE	VILJELIJÄ BRUKARE	PUOLISO MAKA	YKSINÄINEN VILJELIJÄ ENSAM BRUKARE	VILJELIJÄ BRUKARE	PUOLISO MAKA	YKSINÄINEN VILJELIJÄ ENSAM BRUKARE
	MK	MK	MK	MK	MK	MK	MK	MK	MK
UUDENMAAN									
NYLANDS.....	29975	17124	27776	8581	2521	8211	4203	107	2229
TURUN JA PORIN ÅBO OCH BJÖRNEBORGS.	26842	17528	20320	5225	2393	5256	3150	49	1228
AHVENANMAA									
ÅLAND.....	24564	17451	24818	3970	2408	5754	1414	11	1160
HÄMEEN									
TAVASTEHUS.....	27381	18152	22553	9905	3443	9933	3727	101	1511
KYMEN									
KYMMENE.....	23372	17774	21713	11499	1962	10478	1536	32	904
MIKKELIN									
S:T MICHELS.....	18692	14686	16794	15287	3383	13810	1239	41	860
POHJOIS-KARJALAN									
NORRA KARELENS.....	19563	15399	18401	7918	1635	7475	788	19	408
KUOPIO									
KUOPIO.....	25027	19258	20661	8340	1978	7466	2025	25	744
KESKI-SUOMEN									
MELLERSTA FINLANDS..	15935	12275	12676	11331	3518	11258	1209	57	813
VAASAN									
VASA.....	26814	16951	22230	3587	1350	3897	1820	19	844
OULUN									
ULEÅBORGS.....	21542	16294	18151	3560	1029	3237	1580	53	643
LAPIN									
LAPPLANDS.....	15691	12457	9832	4508	1304	4111	504	28	293
KOKO MAA HELA LANDET.....	24060	16642	19901	7131	2129	6926	2152	46	968
KOKO MAAN TILASUU- RUUSLUOKKA, HA LÄGENHETENS STOR- LEKSKLASS FÖR HELA LANDET, HA									
2 - 4.9.....	3794	2483	3220	3423	904	3457	575	34	538
5 - 9.9.....	11404	8001	11420	5332	1472	5763	725	42	667
10 - 19.9.....	25803	17979	27312	7485	2190	8140	1319	38	915
20 - 29.9.....	39955	28467	42840	9213	2965	10497	2935	26	1622
30 - 49.9.....	52426	35615	52186	11319	3853	13569	7322	98	2774
50 - 99.9.....	61790	37594	62011	15943	4487	18464	15653	226	7452
100 -	58179	32727	62668	24345	6006	23901	29875	466	7991

TAULUKKO 19: (JATK.)

TABELL 19: (FORTS.)

TABLE 19: (CONT.)

LÄÄNI LÄN	PALKKATULOT, ELÄKETULOT YM. LÖNEINKOMSTER, PENSIONSIN- KOMSTER MM.			KIINTEISTÖ-, LIIKE-, AMMAT- TI-, VARALLISUUS- YM. TULOT FASTIGHETS-, AFFÄRS-, YRKES-, FÖRMOGENHETS- MM. INKOMSTER			VERONALAISET TULOT YHTEENSÄ VALTIONVEROTUKSESSA SKATTEPLIKTIGA INKOMSTER SAMMANLAGT VID STATSBEKATT.		
	VILJELIJÄ BRUKARE	PUOLISO MAKA	YKSIÄINÄINEN VILJELIJÄ ENSAM BRUKARE	VILJELIJÄ BRUKARE	PUOLISO MAKA	YKSIÄINÄINEN VILJELIJÄ ENSAM BRUKARE	VILJELIJÄ BRUKARE	PUOLISO MAKA	YKSIÄINÄINEN VILJELIJÄ ENSAM BRUKARE
	MK	MK	MK	MK	MK	MK	MK	MK	MK
UUDENMAAN	31868	32083	27432	7993	2811	5866	81874	55328	71514
NYLANDS.....	30720	28871	27608	6096	2475	4531	71732	51598	58922
TURUN JA PORIN ÅBO OCH BJÖRNEBORGS. AHVENANMAA	33296	30170	23683	14030	5661	6074	77256	55720	61490
ÅLAND.....	26780	27383	24202	5838	2270	4789	72826	52087	62778
HÄMEEN TAVASTEHS.....	25996	22914	21305	5619	1736	4931	66483	45952	59330
KYMEN KYMENE.....	21580	21303	19196	6220	2335	4445	61323	43281	54997
MIKKELIN S:T MICHELS.....	22838	22723	19700	4148	1048	3519	54234	41822	49510
POHJOIS-KARJALAN NORRA KARELENS.....	22491	23742	18996	4278	1108	3896	61153	47086	51775
KUOPIO KUOPIO.....	27600	26277	23342	3952	1533	4796	59095	44592	52887
KESKI-SUOMEN MELLERSTA FINLANDS.. VAASAN	29616	29036	24736	6290	2289	4189	67832	49822	55866
VASA.....	28218	25473	22962	4287	1228	4282	58813	44463	49282
OULUN ULEÅBORGS.....	30783	27568	26821	5370	1138	4006	56296	42879	45068
LAPIN LAPPLANDS.....	27766	26744	23730	5631	1965	4446	66048	48162	55938
KOKO MAA HELA LANDET.....	45019	34055	33347	6377	2537	2766	58934	40193	43329
KOKO MAAN TILASJU- RUUSLUOKKA, HA LÄGENHETENS STOR- LEKSKLASS FÖR HELA LANDET, HA	36267	29132	26450	4896	1572	3851	58097	40691	48112
2 - 4.9.....	23438	24728	18779	4921	1578	4557	62174	47243	59709
5 - 9.9.....	16089	22541	13861	5287	1782	5963	72577	56648	74789
10 - 19.9.....	13710	22803	14521	6797	2663	9733	90560	65981	92230
20 - 29.9.....	14652	25306	14663	16460	6394	16502	123246	75274	119093
30 - 49.9.....	26712	31780	32586	32200	17046	61409	170078	89591	188557
50 - 99.9.....									
100 -									

TAULUKKO 19: (JATK.)

TABELL 19: (FORTS.)

TABLE 19: (CONT.)

LÄÄNI LÄN	MAATILATALOUDEN VARAT GÅRDSBRUKETS TILLGÅNGAR			MAATILATALOUTEEN KOHDISTUVAT VELAT GÅRDSBRUKETS SKULDER			AVIOPARIEN SUHTEELLINEN OSUUS ÄKTA MAKARS RELATIVA ANDEL	YKSIN. VILJEL. SUHT. OSUUS ENSAM. BRUKARES RELATIVA ANDEL
	VILJELIJÄ BRUKARE	PUOLISO MAKA	YKSINÄINEN VILJELIJÄ ENSAM BRUKARE	VILJELIJÄ BRUKARE	PUOLISO MAKA	YKSINÄINEN VILJELIJÄ ENSAM BRUKARE		
	MK	MK	MK	MK	MK	MK		
UUDENMAAN								
NYLANDS.....	254016	60304	231470	152862	37916	140463	79.1	20.9
TURUN JA PORIN ÅBO OCH BJÖRNEBORGS. ÅHVENANMAA	176925	62694	156244	139968	51044	135102	78.6	21.5
ÅLAND.....	154716	49030	184341	91607	34675	146204	78.3	21.7
HÄMEEN TAVASTEHUS.....	232072	78026	222792	128440	47687	137896	78.0	22.0
KYMEN KYMENE.....	239050	28712	202156	116157	12702	112609	77.6	22.4
MIKKELIN S:T MICHELS.....	257248	54674	229075	105502	23886	109198	77.5	22.5
POHJOIS-KARJALAN NORRA KARELENS.....	178934	32806	158137	108889	22954	106187	75.9	24.1
KUOPIO KUOPIO.....	190666	44953	161142	109798	28357	105765	77.5	22.5
KESKI-SUOMEN MELLERSTA FINLANDS..	217733	59956	210713	98060	28339	99166	76.7	23.3
VAASAN VASA.....	147145	20881	118594	122401	15502	97234	78.5	21.5
OULUN ULEÅBORGS.....	134250	30836	106262	108468	27183	86712	77.8	22.3
LAPIN LAPPLANDS.....	126367	35107	101168	96280	29316	65083	76.4	23.6
KOKO MAA HELA LANDET.....	186630	45187	163377	120232	30474	109830	77.9	22.1
KOKO MAAN TILASUURUUSLUOKKA, HÄLÄGENHETENS STÖRLEKSKLASS FÖR HELA LANDET, HÄ								
2 - 4.9.....	61441	14242	55312	14912	3897	12932	69.6	30.4
5 - 9.9.....	111946	25570	112742	46608	11176	50514	74.2	25.8
10 - 19.9.....	188117	44436	197820	115183	28466	140958	79.3	20.7
20 - 29.9.....	273491	68173	297675	204521	52252	248662	84.8	15.2
30 - 49.9.....	362964	96069	408036	289292	77792	375598	86.7	13.4
50 - 99.9.....	538392	131958	594991	477638	126516	594552	89.0	11.0
100 -	1158441	206574	2543428	1074745	186984	1521028	91.4	8.6

TAULUKKO 20: KUNNITTAISIA TULOKSIA
 TABELL 20: UPPGIFTER ENLIGT KOMMUN
 TABLE 20: RESULTS BY MUNICIPALITY

KUNTA- NUMERO KOMMUN- NUMMER	LÄÄNI JA KUNTA LÄN OCH KOMMUN	KAIKKIEN TILOJEN ALLA LÄGENHETERS				LUONNOLL. HENK. TILOJEN FYSISKA PERSON. LÄGENHET.				VALTIONVERON ALAISUUS STATSSKATTET PLIKTIGA		KIINTEIS- TÖ- YM. TULOT FASTIG- HFTS- INKOMSTER M.M.	MAATILAT. ANSIO- TULO GÄRDS- BRUKETS FÖRVÄRVS- INKOMST	
		LUKU ANTAL	KESKIMÄÄRÄINEN I MEDELTAL PELTOP. ALA ÄKER- AREAL	METSÄP. ALA SKOGS- AREAL	HA	LUKU ANTAL	KESKIMÄÄRÄINEN I MEDELTAL PELTOP. ALA ÄKER- AREAL	METSÄP. ALA SKOGS- AREAL	HA	PALKKATULOT LÖNEINKOMSTER VILJEL. BRUKARE	PUOLISO MAKA			MK
UUDENMAAN - NYLANDS														
015	ARTJÄRVI-ARTSJÖ	288	21,5	25,0	251	22,0	25,4	20581	12948	4937	41853			
018	ASKOLA	275	25,2	29,8	241	26,0	30,0	21897	17184	5656	41642			
049	ESPOO-ESBO	82	27,8	30,9	49	25,2	15,4	27234	25385	164060	21294			
078	HANKO-HANGÖ	14	12,0	21,9	10	11,5	20,7	24121	11017	5207	3325			
091	HELSINKI-HELSINGFORS	11	72,9	11,9	2	56,8	4,3							
092	VANTAA-VANDA	139	24,2	17,0	82	21,2	12,6	30818	28451	15426	23401			
106	HYVINKÄÄ-HYVINGE	227	26,0	39,3	184	24,7	23,9	28376	22277	6555	35716			
149	INKOO-INGÅ	241	28,6	42,0	218	27,7	32,5	35303	22505	12729	47932			
186	JÄRVENPÄÄ-TRÄSKÄNDA	17	27,6	20,6	9	21,1	15,4							
220	KARJAA-KARIS	174	26,2	27,8	143	27,0	28,2	20383	21919	4978	49780			
223	KARJALOHJA-KARISLOJO	118	19,9	27,5	105	20,4	27,9	25823	18653	3855	36212			
224	KARKKILA-HÖGFORS	229	15,8	28,8	188	16,8	28,4	31972	17395	3716	42104			
235	KAUNIAINEN-GRANKULLA	1	6,5	-	1	6,5	-							
245	KERAVA-KERVO	19	22,7	17,0	14	12,4	13,1	11719	12757	439	20144			
257	KIRKKONUMMI-KYRKSLÄTT	177	26,5	32,5	143	26,5	30,8	22973	21505	12129	28149			
407	LAPINJÄRVI-LAPPTRÄSK	314	29,9	38,7	283	29,3	38,5	16480	22642	6599	50222			
424	LILJENDAL	157	22,6	31,8	145	23,1	32,7	20733	16170	3943	43437			
427	LOHJA-LOJO	6	20,1	17,3	4	24,3	24,6							
428	LOHJAN KUNTA-LOJO KOMMUN	262	20,9	24,1	215	20,7	22,7	37788	24045	8522	28678			
434	LOVISA-LOVISA	8	18,3	5,7	7	20,6	6,4							
504	MYRSKYLÄ-MÖRSKOM	205	23,3	29,0	180	23,6	29,0	21849	20734	7663	43220			
505	MÄNTSÄLÄ	676	21,1	28,0	581	21,3	28,2	29074	24937	6703	34022			
540	NUMMI-PUSULA	487	20,1	30,3	413	21,0	31,5	25803	19512	8065	40930			
543	NURMIJÄRVI	442	25,1	19,2	377	25,8	19,4	26813	28479	10987	38140			
560	ORIMATTILA	732	24,8	31,9	643	25,1	31,2	20490	16773	3992	42933			
585	PERNAJA-PERNÄ	249	27,1	61,8	210	23,1	42,2	27880	21797	5730	29082			
606	POHJA-POJO	90	28,0	46,6	75	22,3	35,3	24023	22143	6631	30815			
611	PORNAINEN-BORGNÄS	203	20,8	25,2	175	21,6	25,1	30921	21916	4925	32971			
612	PORVOO-BORGÅ	1	6,8	-	-	-	-							
613	PORVOON MLK-BORGÅ LK	585	22,8	30,5	520	22,4	29,5	25963	24647	5889	29597			
616	PUKKILA	207	25,0	24,9	189	25,4	25,3	22030	16377	6926	48341			
701	RUOTSINPYHTÄÄ-STRÖMFORS	181	24,9	41,6	159	23,9	40,2	18999	21735	5788	41446			
737	SÄMMÄTTI	71	17,0	23,6	65	17,3	24,1	30384	21958	3409	40047			
753	SIPPO-SIBBO	393	17,8	20,9	332	18,7	20,2	38457	31343	6208	25965			
755	SIUNTIÖ-SJUNDEÅ	178	33,8	32,3	144	31,6	29,6	33305	26647	11291	40380			
835	TAMMISAARI-EKENÄS	138	21,0	36,2	116	21,8	33,6	25295	26599	9638	28953			
842	TENHOLA-TENALA	246	22,6	46,5	208	23,7	49,5	25483	20222	10743	33066			
858	TUUSULA-TUSBY	271	22,1	14,1	218	22,8	13,4	37645	25762	12197	27989			
927	VIHTI-VICHTIS	491	22,8	32,1	407	21,9	23,6	28794	20184	11072	37425			
TURUN JA PORIN - ÅBO OCH BJÖRNEBORGS														
006	ALASTARO	427	23,6	16,2	357	24,4	16,8	24145	19643	6096	40963			
017	ASKAINEN-VILLNÄS	101	17,0	15,6	85	17,5	14,4	19882	13625	6495	48496			
019	AURA	165	23,9	16,7	133	24,7	17,5	20590	13869	5640	23671			
040	DRAGSFJÄRD	75	17,9	68,7	57	18,5	30,3	39313	26985	7697	27049			
050	EURA	468	14,9	29,6	411	15,4	25,3	33492	15767	4551	32425			
051	EURAJOKI-EURAÄMINNE	392	15,4	22,1	334	16,5	23,6	31764	20657	5648	33475			
073	HALIKKO	509	22,5	23,6	426	22,6	21,3	27634	21265	8633	40737			
079	HARJAVALTA	140	19,1	19,5	119	19,8	19,8	36414	22715	8629	18428			
099	HONKAJOKI	370	14,3	31,6	332	14,6	31,9	20846	15479	3396	30622			
101	HOUTSKARI-HOUTSKÄR	85	6,6	23,6	77	6,8	24,2	35071	25308	6144	17616			
102	HUITTINEN	621	19,8	19,7	512	19,5	18,8	26402	19257	10614	34558			
108	HÄMEENKYRÖ-TAVASTKYRÖ	623	15,3	27,9	526	15,6	27,4	29728	20241	4764	26150			
143	IKAALINEN-IKALIS	834	11,2	29,5	709	11,7	30,4	28271	20764	4164	21608			
150	INIÖ	32	6,6	25,9	24	6,9	26,1	34593	23325	6392	10627			
181	JÄMIJÄRVI	404	12,9	21,1	354	13,4	21,6	23752	18076	2627	29378			
202	KAARINA-S:T. KARINS	65	19,8	9,1	40	20,6	9,4	21486	19571	11457	25937			
209	KALANTI	276	17,2	26,0	253	17,6	26,8	22544	19266	4478	49267			
214	KANKAANPÄÄ	798	11,4	27,5	659	12,1	28,6	30196	20650	3708	22093			
219	KARINAINEN	182	21,5	14,6	152	21,5	15,5	25379	16751	6143	40307			
230	KARVIA	573	12,3	28,3	508	12,8	29,0	24462	16718	4440	30846			
243	KEMIÖ-KIMITO	255	26,6	35,6	226	26,2	33,0	18803	24471	7653	48171			
250	KIHNIÖ	279	10,3	33,2	248	10,7	33,4	33113	24481	4558	19549			
252	KIIKALA	319	20,3	22,8	262	20,4	21,6	17901	16857	6555	39174			

TULOJA LÄÄN KUNTI
INKOMSTEN PER LÄÄN

VEROTETTAVAT TULOT
TILAA KOHTI
BESKATTINGSBARA IN-
KOMSTER PER LÄÄN

VEROT JA VELAT TILAA KOHTI
SKATTER OCH SKULDER PER LÄÄN

NETTO- INKOMST AV SKOGS- BRUKET	MAATILAT. MUUT TULOJA ÖVRIGA INKOMSTER AV GÅRDS- BRUKET	MAATILAT. TULOJA YHTEENSÄ GÅRDS- BRUKETS INKOMSTER SAMMANL.	VERONAL. TULOJA YHTEENSÄ SKATTE- PLIKTIGA INKOMSTER SAMMANL.	VALTION- VEROTUKS. VID STATS- BESKATT- NINGEN	KUNNALL. VEROTUKS. VID KOMMUNAL- BESKATT- NINGEN	TULOJEN INKOMST- SKATT	VARALLI- SUUSVERO FÖRMO- GENHETS- SKATT	KUNYAL- LISVERO KOMMUNAL- SKATT	MUUT VEROJA ÖVRIGA SKATTER	VEROJA YHTEENSÄ SKATTER SAMMANL.	MAATILAT. VELAT GÅRDS- BRUKETS SKULDER	KUNTA- NUMERO KOMMUN NUMMER
MK	MK	MK	MK	MK	MK	MK	MK	MK	MK	MK	MK	MK
9518	2952	54323	92789	64907	76860	8934	22	12875	4530	26361	171907	015
11281	2043	55665	100534	70589	84655	10086	60	13957	4533	29635	159440	018
3514	10642	35450	252129	216905	236350	88959	2100	36949	7809	135817	100778	049
4237	1527	9089	49433	25741	29733	3258	1186	5054	1444	10943	182078	078
3562	4268	31230	105924	80269	89158	16513	569	14075	4148	35305	54674	092
9192	4877	49785	106994	78321	90781	12997	463	14968	4570	32698	151182	106
9291	5627	62851	133387	99289	115474	19838	759	18618	7165	46380	210293	149
6654	4688	61122	108402	79510	91166	13804	34	15948	5602	35388	184405	220
8215	1010	45437	93776	66358	79764	10267	52	12624	6875	29817	158501	223
9692	2718	54514	107591	76084	89335	11653	11	15117	4661	31442	92120	224
5496	4014	29654	54569	35064	39415	4010	-	6109	2207	12325	63301	245
7341	4061	39550	96157	71938	102003	14314	471	16285	4988	36059	90484	257
13427	2167	65817	111537	83035	99206	13263	109	16672	5606	35650	159871	407
10612	1153	55201	96048	70098	82620	10241	36	13634	4744	28655	244977	424
6878	2741	38298	108654	79269	92328	15014	167	14666	4288	34135	114416	427
11784	1759	56764	107009	75471	93351	11606	42	15793	5889	33320	198935	434
9977	2997	46996	107710	77169	90897	12282	61	14898	4933	32174	146037	504
11152	4432	56514	109894	80135	91939	14289	121	14567	5385	34361	165321	505
7532	5688	51359	117607	88651	101729	17506	261	15962	5406	39134	122700	540
10433	2831	56198	97216	68516	81304	10101	69	13369	4123	27661	196155	543
6216	766	36063	91470	64782	76342	9774	813	12743	4181	27511	152821	560
7613	6667	45094	97891	71582	82316	12514	356	13837	4238	30946	152821	595
7800	1790	42560	100322	69194	81697	10680	107	13639	4245	28671	88076	606
7883	3011	40491	96991	68261	82121	10341	30	13430	4248	28049	149897	611
10771	3966	63078	108411	79548	91680	12333	18	15364	6766	34480	185391	616
13514	680	55639	102161	73448	86730	11366	183	14197	4746	30492	190596	701
10099	4720	54867	110618	76122	91054	11626	16	14799	4994	31435	112143	737
6071	2080	34116	110123	76216	93202	13103	44	14436	4950	32534	84765	753
9771	4006	54157	125400	94668	107820	19168	295	17651	5603	42716	186984	755
7726	4388	41067	102600	73702	98077	13085	1156	16577	5640	36458	107798	935
8908	1716	43691	99204	69811	83516	12326	972	14970	4679	32847	211160	942
5116	5388	38493	114101	80924	95781	14835	68	15075	4656	34634	109073	953
8518	4694	50636	110686	81023	93418	15052	182	15127	4674	35036	176080	927
5393	1452	49808	99692	70225	82567	10996	12	13977	4275	29259	338563	006
3223	2922	54641	94643	67540	79189	10887	-	13858	4137	28881	167693	017
2779	3117	29568	69667	49043	57341	7954	-	9335	2974	20262	147323	019
4489	263	31801	105796	67889	90136	10669	-	15530	4957	31156	264541	040
7216	3278	42919	96730	66322	79270	9861	32	13082	4419	27395	169448	050
4416	1291	39182	97248	65897	79530	9574	-	11914	4216	25704	137188	051
6147	2971	49856	107387	76802	91191	12821	41	15425	4690	32977	215122	073
5170	428	24025	91784	63409	76911	10919	4	12179	3953	27055	152615	079
7127	1271	39020	88742	51766	61761	6063	-	10760	4363	21186	139154	099
3672	1024	22311	88835	60638	73616	8234	16	12069	3989	24308	49207	101
5105	2542	42205	98494	68905	80635	11099	25	13590	3915	28628	195951	102
9003	939	36092	90241	61096	76637	8073	102	12950	4118	25243	126205	108
8688	924	31220	84420	56300	67353	7178	14	11259	3710	22161	97038	143
3654	2098	16379	80689	48234	57016	5748	-	9692	3070	18510	16507	150
4401	1340	35119	79570	53359	63443	6821	28	11214	4109	22172	120715	181
2033	4493	32463	84977	60645	68984	10927	175	10831	3088	25021	93179	202
6202	4740	60209	106527	75490	91960	12374	6	15628	4849	32857	181235	209
5244	1188	29526	83079	54395	65747	6774	6	11101	3455	21337	91853	214
5662	5169	51138	99411	72376	82546	11968	21	13506	4318	29812	200380	219
4506	456	35809	81697	54490	66298	6363	2	11189	3347	20901	95852	230
10310	2215	60697	111734	83337	97562	13515	96	16452	5215	35278	214670	243
5622	372	25544	87696	56537	69515	6429	-	11786	4290	25505	92193	250
6066	2304	47543	98410	60949	71186	8704	37	11852	3760	24353	159321	252

TAULUKKO 20: KUNNITTAISIA TULOKSIA
 TABELL 20: UPPGIFTER ENLIGT KOMMUN
 TABLE 20: RESULTS BY MUNICIPALITY

KUNTA- NUMERO KOMMUN- NUMMER	LÄÄNI JA KUNTA LÄN OCH KOMMUN	KAIKKIIEN TILOJEN ALLA LÄGENHETERS				LUONNOLL. HENK. TILOJEN FYSISKA PERSON. LÄGENHET.				VALTION VEROA ALAISE STATSSKATTPLIKTIG A			
		LUKU ANTAL	KESKIMÄÄRÄINEN I MEDELTAL		LUKU ANTAL	KESKIMÄÄRÄINEN I MEDELTAL		PALKKATULOT LÖNINFÖNKÖMSTER		KIINTEIS- TÖ- YM. TULOT FASTIG- HETS- INKÖMSTER M.M.	MAATILAT ANSTÖ- TULG GÄRDS- BRUKETS FÖRVÄRVS INKÖMST		
			PELTOP. METSÄP. ALA ALA			PELTOP. METSÄP. ALA ALA		VILJEL. PUOLISO BRUKARE MAKA					
			ÄKER- AREAL	METSÄP.- SKOGS- AREAL		ÄKER- AREAL	SKOGS- AREAL		MK			MK	MK
TURUN JA PORIN - ÅBO OCH BJÖRNEBORGS													
254	KIIKOINEN	217	12,6	23,7	186	13,1	24,6	28891	23207	7141	22900		
259	KISKO	253	17,9	34,2	203	18,9	28,4	29104	25895	12868	30278		
262	KIUKAINEN	354	17,2	13,7	309	17,9	14,0	23702	20346	5006	36402		
266	KODISJOKI	56	13,4	24,6	45	14,9	27,1	20899	8282	1954	39260		
271	KOKEMÄKI-KUMO	639	16,1	21,8	540	16,5	22,1	31181	20468	5541	24413		
279	KORPPEO-KORPO	57	13,4	39,4	54	14,0	40,0	30168	27249	3055	26062		
284	KOSKI TL	391	21,5	14,7	340	21,6	14,5	21029	16084	5542	44612		
293	KULLAA	145	13,1	27,8	127	13,8	28,6	23886	15874	3339	22263		
304	KUSTAVI-GUSTAVS	93	13,0	21,6	69	13,2	20,8	38083	23340	5049	27978		
308	KUUSJOKI	266	22,8	12,4	237	23,0	12,3	24241	16818	3941	36576		
319	KÜYLÖ-KJULO	348	15,0	20,5	287	14,9	13,9	30400	20672	5051	40598		
400	LAITILA	677	15,7	26,3	585	15,7	26,1	24458	18648	7361	42471		
406	LAPPI	223	16,6	33,3	191	17,1	33,4	22365	15348	4582	42464		
413	LAVIA	364	11,2	32,5	317	11,8	34,3	25079	17756	2486	21809		
419	LEMU	84	20,6	12,8	72	20,2	12,3	15094	18235	8236	35816		
423	LIETO-LUNDO	306	23,7	13,9	242	24,1	13,8	23269	16857	5591	37173		
430	LOIMAA	79	24,0	10,8	67	26,2	11,3	18019	18830	5144	30452		
431	LOIMAAN KUNTA-LOIMAA KOMMUN	818	25,7	13,6	689	26,2	12,8	20014	16663	9360	35777		
442	LUVIA	152	14,3	31,4	135	14,1	32,1	27615	23132	3834	31409		
480	MARTTILA	333	22,3	18,0	271	22,7	17,1	23173	20562	8300	49128		
481	MASKU	125	21,4	18,4	111	22,2	18,8	25732	21377	7864	38290		
482	MELLILÄ	201	25,0	11,0	162	24,6	9,8	15464	13265	6965	34309		
484	MERIKARVIA-SASTMOLA	305	10,4	44,8	257	11,3	46,6	25217	19431	4140	19942		
485	MERIMASKU	63	17,2	14,8	54	18,5	15,5	14495	17094	7890	40833		
490	MIETOINEN	145	23,0	18,9	116	23,6	19,0	16838	14198	9469	58288		
493	MOUHIJÄRVI	312	15,8	24,8	272	16,6	25,5	22575	22465	2646	25181		
501	MUURLA	105	20,5	21,8	83	20,6	21,7	33191	23817	12916	25024		
503	MYNÄMÄKI	457	17,2	25,6	392	18,1	26,5	23721	16766	6870	40917		
529	NAANTALI-NÄDENDAL	32	22,3	31,8	21	23,8	27,5	48792	26579	9048	33216		
531	NAKKILA	329	17,8	16,1	269	18,8	14,4	26949	21008	5304	27032		
533	NAUVO-NAGU	98	20,0	47,6	90	20,1	44,6	20436	20867	4679	34720		
537	NOORMARKKU-NORRMARK	239	10,9	50,0	192	11,4	31,5	25473	22399	4827	18740		
538	NOUSIAINEN-NOUSIS	269	21,3	22,8	237	22,0	23,2	22858	15720	6112	45226		
561	ORIPÄÄ	183	23,2	15,3	162	23,6	14,9	19702	9807	5912	41540		
573	PARAINEN-PARGAS	230	19,7	29,3	191	20,9	30,8	33781	28761	12336	31686		
577	PAIMIO-PEMAR	338	23,8	21,3	281	24,3	20,8	27820	23852	5933	45027		
581	PARKANO	585	9,5	33,3	502	9,6	33,6	31003	21607	3550	15805		
586	PERNIO-BJÄRNÄ	407	23,4	35,6	343	22,5	28,1	21483	20267	9520	43573		
587	PERTTELI	257	24,0	15,8	215	24,7	15,2	21576	15432	7473	42794		
602	PIIKKIO-PIKIS	122	21,7	15,3	91	20,2	14,1	28616	20501	10412	34551		
608	POMARKKU-PÄMARK	236	11,0	44,1	194	11,8	45,3	28243	15477	3480	16550		
609	PORI-BJÖRNEBORG	530	16,3	19,7	436	16,5	19,1	30932	23092	4432	18175		
619	PUNKALAIJUN	596	19,5	21,8	506	20,5	22,4	21860	16648	6159	35791		
631	PYHÄRANTA	163	11,4	27,5	126	12,3	28,2	26687	22212	7060	27699		
636	PÖYTYÄ	469	21,2	18,7	399	22,1	19,0	22917	15334	5613	44200		
680	RAISIO-RESO	40	16,6	7,6	31	18,3	7,8	23901	12453	76450	17871		
684	RAUMA-RAUMO	6	10,3	11,5	4	14,1	11,9						
685	RAUMAN MLK-RAUMOLK	194	12,6	26,9	163	13,2	26,9	32946	22331	7552	25912		
704	RUSKO	74	23,9	20,3	58	25,6	18,6	15804	13439	17462	37657		
705	RYMÄTTYLÄ-RIMITO	166	14,7	17,9	141	15,6	18,2	18464	15207	6113	50635		
734	SALO	173	19,7	17,9	146	18,2	16,0	32602	25304	22314	28081		
738	SAUVO-SAGU	315	24,8	22,8	274	25,3	23,2	20145	20239	10264	50662		
747	SIIKAINEN	325	10,6	49,4	282	10,8	50,1	22179	16037	8268	21115		
772	SUODENNIEMI	246	13,3	29,8	216	13,6	29,8	20878	14570	7465	26223		
776	SUONUSJÄRVI	127	19,7	30,3	106	20,7	29,1	20518	28941	4789	29698		
783	SÄKYLÄ	221	13,6	17,0	178	13,8	17,0	28007	22490	5646	23247		
784	SÄRKI SALO-FINBY	42	21,4	35,9	34	23,1	40,2	11995	13405	9200	57918		
833	TAIVASSALO-TÖVSALA	189	17,2	15,9	170	17,6	16,1	20153	16164	11713	52424		
838	TARVASJOKI	208	20,4	13,5	170	20,8	13,8	25460	20583	6438	41225		
853	TURKU-ÅBO	241	19,8	10,1	179	20,7	10,3	28472	20023	27222	32570		
886	ULVILA-ULVSBY	210	18,9	17,0	184	19,1	17,5	34252	22168	4223	29938		
895	UUSIKAUPUNKI-NYSTAD	266	11,6	21,8	205	12,3	20,3	32164	19164	5218	33220		
906	VAHTO	116	18,5	15,8	98	19,5	16,0	21739	11586	8695	41227		
912	VAMMALA	770	14,3	26,6	643	14,8	27,3	26007	22115	6160	28651		
913	VAMPULA	315	18,5	15,7	270	19,0	15,6	16755	12029	5473	37571		
918	VEHMAA	265	19,0	21,8	228	20,3	22,8	21652	14754	5264	57094		
920	VELKUA	13	17,3	44,4	11	18,8	46,2	17160	2429	21285	92324		
923	VÄSTANFJÄRD	47	25,1	50,6	45	25,6	49,9	11133	18560	8593	41251		
932	VILJAKKALA	211	12,0	32,8	169	12,8	33,9	20480	17709	4563	22379		
979	YLÄNE	310	15,2	24,8	253	16,5	26,7	23308	17392	3248	38573		
988	ÄETSÄ	287	16,9	29,6	248	17,8	30,9	20282	21428	9275	29813		

TULOT TILAA KOHTI INKOMSTER PER LÄGENHET				VEROTETTAVAT TULOT TILAA KOHTI BESKATTNINGSBARA IN- KOMSTER PER LÄGENHET		VEROT JA VELAT TILAA KOHTI SKATTER OCH SKULDER PER LÄGENHET						
METSÄT. PUHOS TULO NETTO- INKOMST AV SKOGS- BRUKET	MAATILAT. MUUT TULOT JVRIGA INKOMSTER AV GÄRDS- BRUKET	MAATILAT. TULOT YHTEENSÄ GÄRDS- BRUKETS INKOMSTER SAMMANL.	VERONAL. TULOT YHTEENSÄ SKATTE- PLIKTIGA INKOMSTER SAMMANL.	VALTION- VEROTUKS. VID STATS- BESKATT- NINGEN	KUNNALL. VEROTUKS. VID KOMMUNAL- BESKATT- NINGEN	TULOVERO INKOMST- SKATT	VARALLI- SUUSVERO FÖRMO- GENHETS- SKATT	KUNNALL- LISVERO KOMMUNAL- SKATT	MUUT VEROT ÖVRIGA SKATTER	VEROT YHTEENSÄ SKATTER SAMMANL.	MAATILAT. VELAT GÄRDS- BRUKETS SKULDER	KUNTA- NUMERO KOMMUN- NUMMER
MK	MK	MK	MK	MK	MK	MK	MK	MK	MK	MK	MK	
6380	1578	30859	90102	60256	70508	8217	32	12546	3944	24739	107826	254
8277	1217	39772	107640	72706	87224	12604	204	14667	4699	32173	209186	259
4509	1474	42385	91438	65179	75601	10163	36	13157	3759	27116	121541	262
8939	8184	56383	87518	62903	65469	9744	39	10805	3468	24055	87081	266
6022	3042	33477	90668	62963	73330	10249	62	12307	3760	26379	146544	271
6834	2158	35054	95525	61550	75060	7827	65	12638	4402	24932	170045	279
4630	4075	53317	95971	67502	79155	10229	5	13014	4181	27429	145228	284
7292	468	30023	73123	47497	54405	5475	5	9478	2825	17783	82517	293
2864	1216	32058	98529	64474	78396	7851	-	13497	3837	25184	98636	304
3131	2213	41921	86921	59686	70285	9101	45	11831	3813	24790	203832	308
4252	2013	46863	102987	73543	87835	11333	35	14838	4366	30571	148381	319
7879	2814	53164	103631	72134	86318	11108	17	14659	4603	30388	176215	400
9024	2410	53898	96193	68141	80523	9337	25	13261	4405	27028	128627	406
7837	169	29815	75135	47618	57308	5125	9	10284	3458	18877	113279	413
3132	2517	41465	83030	59878	68386	9242	-	11967	3633	24842	162748	419
3517	2409	43099	88816	63050	73659	10363	21	12134	3401	25919	171251	423
3954	8933	43339	85332	59532	64122	9998	-	11541	2907	24447	158832	430
3588	4485	43850	89887	65463	75200	11438	113	12389	3697	27638	172694	431
6391	4546	42346	96927	68142	79465	10283	87	13027	4014	27410	110359	442
5594	2314	57036	109072	78639	91936	12625	12	15068	4853	32558	157241	480
4178	3286	45755	100728	70752	83319	11488	3	13539	4273	29303	133508	481
2440	1914	38662	74356	51922	59923	7871	-	10177	3139	21187	140612	482
8301	146	28389	77177	49273	58630	5385	29	10246	3408	19068	86799	484
2230	2600	45663	85142	56686	68877	7751	577	11346	3592	23265	186766	485
5297	6213	69798	110303	81384	90394	14956	23	14914	4653	34546	233486	490
8323	299	33803	81495	53384	65136	6514	2	11162	3587	21265	130031	493
4821	1845	31690	101614	70847	79929	12212	-	13530	4100	29843	132508	501
7672	2950	51539	98895	70240	81869	11000	2	13876	4311	29190	197913	503
3671	3780	40667	125087	91326	102761	18389	199	15007	4351	37946	90620	529
3260	1029	31321	84583	57812	67905	8306	2	11157	3360	22825	133449	531
6575	1855	43150	89152	58152	71742	7505	-	12080	4167	23752	197660	533
7807	1362	27909	80609	52066	59641	6898	62	9739	3743	20442	83002	537
6157	3444	54826	99516	71702	83554	11417	138	13330	4064	28949	136030	538
3733	5068	50342	85763	62022	70512	10200	23	11962	3496	25682	280857	561
6602	2311	40599	115476	78951	95494	12718	1133	15898	4717	34466	145167	573
5503	2255	52786	110391	79657	94723	12679	3	15627	4877	33186	222836	577
5970	340	22116	78276	50800	61258	5603	19	10737	3365	19724	66538	581
7003	7194	57770	109185	77538	91630	15307	23	15409	4588	33327	246798	586
3844	4704	51342	95823	69011	80612	12028	142	13209	4032	29412	190202	587
3521	1711	39784	99312	71845	83123	12511	315	13651	3854	30332	138940	602
9338	250	26138	73339	45705	55375	4693	32	9925	3462	18113	83216	608
3767	2215	24157	82613	54967	63346	8530	106	10728	3313	22676	82847	609
7167	1833	44791	89458	62325	73218	9046	275	12753	3847	25922	174627	619
6040	2127	35866	91825	63044	72497	9585	14	12167	3668	25434	83446	631
5548	3193	52941	96808	69914	79918	11400	20	12778	4032	28230	160871	636
2601	4787	25259	138063	111540	112685	35701	688	17613	5173	59174	151796	680
												684
5704	1668	33284	96124	64947	78417	8837	21	12515	3712	25085	82181	685
3184	3475	44316	91020	63857	66518	11991	90	10642	3391	26114	201068	704
3373	2569	56576	96371	64759	77473	9500	-	13071	4085	26655	190972	705
4573	1733	34387	114606	84059	96899	18124	208	15447	4302	38081	155506	734
5728	3150	59540	110188	76760	89373	12609	30	15137	5447	33222	239105	738
10398	224	31737	78220	51369	61342	6076	9	10961	3844	20891	96709	747
7769	547	34539	77523	50849	59000	6313	-	10266	3374	19954	112209	772
9768	2132	41597	95845	65903	81315	9485	78	13023	4632	27218	186145	776
4660	3420	31327	87471	60869	71478	9292	36	11429	3268	24024	100741	783
11705	9760	79383	113982	80083	94670	14119	258	16093	5711	36181	274896	784
2654	4529	59607	107637	76452	92748	11781	17	16424	4697	32919	206614	833
4793	3528	49545	102027	71941	87016	11166	12	14642	4475	30294	166331	838
2208	4354	39133	114849	86463	97466	19771	17	15585	4587	39960	120886	853
3796	2012	35746	96389	68444	79153	11380	90	12669	3878	28018	103050	886
4048	2697	39964	96511	65544	77589	10172	34	12759	3964	26929	134692	895
4631	1888	47746	89765	61240	73090	8514	45	12334	3713	24605	185907	906
8945	797	38392	92675	63149	75122	8826	27	12710	4074	25637	140328	912
4286	4035	45892	80149	57336	65551	9131	23	11403	3383	23939	159292	913
4920	6696	68710	110379	75794	91413	12173	27	15514	4726	32441	285829	918
9224	6431	107978	148852	113369	135870	18561	-	23097	7139	48798	166903	920
9656	193	51100	89386	62377	76509	6935	14	12816	4558	24322	263930	923
10719	1058	34156	76942	50629	59373	5734	69	10408	3259	19470	81560	932
7514	3339	49425	93371	63119	74437	8583	55	13015	4062	25716	179960	979
6464	1535	37812	88075	61158	71196	9127	93	11771	3842	24832	164357	988

TAULUKKO 20: KUNNITTAISIA TULOKSIA
 TABELL 20: UPPGIFTER ENLIGT KOMMUN
 TABLE 20: RESULTS BY MUNICIPALITY

KUNTA- NUMERO KOMMUN- NUMMER	LÄÄNI JA KUNTA LÄN OCH KOMMUN	KAIKKIEN TILOJEN ALLA LÄGENHETERS		LUONNOLL. HENK. TILOJEN FYSISKA PERSON. LÄGENHET.		VALTIONVERON ALAISET STATSSKATT EPLIKTIGA		KIINTEIS- TÖ- YM. TULOT FASTIG- HFTS- INKKOMSTER M.M.	MAATILAT. ANSIO- TULO GÄRDS- BRUKETS FÖRVÄRVS- INKKOMST			
		LUKU ANTAL	KESKIMÄÄRÄINEN I MEDELTA PELTÖP. METSÄP. ALA ÅKER- AREAL	HA	HA	LUKU ANTAL	KESKIMÄÄRÄINEN I MEDELTA PELTÖP. METSÄP. ALA ÅKER- AREAL			HA	HA	PALKKATULOT LÖNEINKOMSTER VILJEL. PUOLISO BRUKARE MAKA
AHVENANMAA - ÅLAND												
035	BRÄNDÖ	42	3,7	8,2	36	3,8	8,2	31787	21168	13056	27890	
043	ECKERÖ	44	8,9	42,5	42	8,7	43,3	28932	19717	27823	22550	
060	FINSTRÖM	113	12,8	22,5	96	13,0	23,8	23175	16116	11078	33379	
062	FÖGLÖ	57	8,7	37,2	49	9,1	37,8	35348	22750	16432	27630	
065	GETA	44	10,5	37,2	33	11,6	37,9	22199	9550	11066	41232	
076	HAMMARLAND	88	13,5	33,2	78	14,0	34,1	19932	21074	9950	45134	
170	JOMALA	121	18,5	29,9	103	18,3	31,3	26000	19032	9725	44344	
295	KUMLINGE	46	5,0	16,3	45	5,1	16,4	45493	20565	3713	14116	
318	KÖKAR	19	5,4	-	19	5,4	-	42743	39451	23999	20484	
417	LEMLAND	48	11,7	36,9	34	12,8	38,8	16910	19999	14601	30123	
438	LUMPARLAND	19	11,8	25,1	17	12,1	25,1	30981	12156	5634	36866	
478	MAARIANHAMINA-MARIEHAMN	3	6,4	11,0	3	6,4	11,0					
736	SALTVIK	111	14,3	27,1	100	14,4	26,5	28117	23521	14382	27979	
766	SOTTUNGA	12	10,2	10,5	12	10,2	10,5	34171	17309	30690	54479	
771	SUND	72	15,2	28,8	63	15,2	29,8	16270	21638	19219	25964	
941	VÄRDÖ	33	11,7	51,0	28	12,0	52,4	23302	20152	28908	41921	
HÄMEEN - TAVASTEUS												
016	ASIKKALA	498	17,2	43,6	431	17,8	44,9	16291	15312	5712	35742	
061	FORSSA	319	20,0	24,0	267	20,7	24,9	23885	24469	13954	34408	
082	HATTULA	286	21,9	37,7	238	22,0	35,5	23221	21746	5878	44254	
083	HAUHO	394	17,3	36,0	327	17,3	35,5	21145	14708	6019	44527	
086	HAUSJÄRVI	404	27,6	27,5	347	27,5	27,6	23179	24134	7898	43692	
098	HOLLOLA	464	21,9	35,6	405	22,3	34,8	17067	19665	4562	40471	
103	HUMPPILA	251	22,7	18,5	229	23,5	18,9	19251	14243	5311	40009	
109	HÄMEENLINNA-TAVASTEUS	72	28,0	53,9	53	28,6	42,5	15910	19118	9215	31801	
165	JANAKKALA	569	22,6	39,4	496	22,3	25,8	29284	24008	8439	43179	
169	JOKIOINEN-JÖCKIS	322	23,3	18,3	278	21,6	15,5	25958	17593	9697	45538	
177	JUUPAJOKI	180	15,1	34,2	154	16,0	35,9	25578	15644	6574	25412	
210	KÄLVOLA	188	18,3	40,2	171	18,9	41,0	15560	11818	5639	34371	
211	KANGASALA	306	17,8	39,3	252	17,6	35,9	25373	20237	11388	31036	
283	KOSKI HL	243	19,8	32,6	222	20,2	32,0	15216	16144	4526	51226	
289	KUHMALAHTI	145	13,3	41,3	109	14,5	46,3	19425	19248	6586	22467	
299	KUOREVESI	182	10,3	44,3	144	10,8	46,3	33212	23130	5707	12649	
303	KURU	248	9,8	41,4	191	10,4	42,8	25090	18829	6227	16498	
310	KYLMÄKOSKI	218	24,8	28,6	182	25,3	28,9	15290	16917	9635	34527	
316	KÄRKÖLÄ	294	27,9	33,6	263	28,6	33,7	19426	17729	7874	57838	
398	LAHTI-LAHTIS	59	24,8	79,2	49	24,3	21,6	22549	13883	5710	35753	
401	LAMMI	469	17,9	38,3	418	18,7	38,8	20132	16208	7633	41300	
418	LEMPÄLÄ	266	17,7	26,7	209	18,1	26,0	27462	18568	4713	23312	
433	LÖPPI	538	14,5	29,7	464	14,2	28,5	22683	18264	3667	33703	
439	LUOPIOINEN	233	13,6	48,5	189	13,6	48,8	23771	18538	7344	26488	
443	LÄNGELMÄKI	211	14,6	52,9	176	14,8	51,2	26870	20549	6614	20435	
506	MÄNTYÄ	17	14,1	30,2	13	9,4	35,1	34266	16549	8891	1841	
532	NASTOLA	293	18,8	33,2	254	19,5	33,6	17100	17328	3165	31621	
536	NOKIA	277	13,5	23,9	235	13,9	23,1	27042	19124	4763	24369	
562	DRIVE SI	371	18,3	42,0	312	18,4	40,8	16508	19458	5581	38636	
576	PADASJOKI	230	12,7	57,8	195	12,8	58,6	25316	18442	8630	23947	
604	PIRKKALA-BIRKALA	69	14,4	22,4	49	14,6	20,9	30692	19449	12091	29022	
635	PÄLKÄNE	267	16,6	37,5	209	17,1	36,7	19925	14163	5435	37485	
692	RENKO	221	19,4	37,7	195	20,5	38,2	19504	12737	3211	50575	
694	RIIHIMÄKI	108	21,2	27,0	93	21,1	28,2	25810	23223	6744	40972	
702	RUOVE SI	447	13,9	48,9	367	14,5	50,5	21747	19651	4240	21511	
730	SAHALAHTI	136	17,5	43,0	114	17,6	43,1	22633	17937	4453	29762	
761	SOMERO	1090	22,1	17,7	904	22,6	16,3	19924	15614	5092	44716	
834	TAMMELA	537	15,5	31,1	460	15,4	27,9	26552	18410	6003	32612	
837	TAMPERE-TAMMERFORS	278	16,0	37,4	218	15,9	36,7	24481	17725	7824	21893	
855	TUULOS	133	13,3	45,9	123	13,5	44,7	21721	14396	5733	33174	
864	TOIJALA	61	20,6	22,3	53	22,2	23,5	14868	15915	902	20857	
897	URJALA	568	19,0	27,7	475	19,9	27,4	24568	20722	6836	36195	
908	VÄLKKEÄKOSKI	304	19,8	29,6	253	19,0	26,6	27969	22724	8739	30356	
922	VESILAHTI	373	16,0	36,1	299	16,6	37,7	22255	15379	6498	30225	
928	VIIALA	60	20,8	29,5	55	21,3	30,6	28577	33562	8262	28392	
933	VILPPULA	314	11,9	44,6	265	12,5	43,6	28794	20728	4102	15145	
936	VIRRAT-VIRDOIS	659	11,6	43,2	564	12,0	44,3	22994	18477	4880	28598	
980	YLÖJÄRVI	176	14,7	29,4	141	15,1	29,0	28801	16213	6012	22222	
981	YPÄJÄ	362	21,3	13,5	304	21,1	13,5	22045	14982	6462	34928	

TULOJA TILAA KOHTI INKOMSTER PER LÄGENHET				VEROTETTAVAT TULOT TILAA KOHTI BESKATTINGSBARA IN- KOMSTER PER LÄGENHET		VEROT JA VELAT TILAA KOHTI SKATTER OCH SKULDER PER LÄGENHET						
METSÄT. PUHOAS TULO NETTO- INKOMST AV SKOGS- BRUKET.	MAATILAT. MUJT TULOT ÖVRIGA INKOMSTER AV GÄRDS- BRUKET	MAATILAT. TULOT YHTEENSÄ GÄRDS- BRUKETS INKOMSTER SAMMANL.	VERONAL. TULOT YHTEENSÄ SKATTE- PLIKTIGA INKOMSTER SAMMANL.	VALTION- VEROTUKS. VID STATS- BESKATT- NINGEN	KÜNNALL. VEROTUKS. VID KOMMUNAL- BESKATT- NINGEN	TULOVERO INKOMST- SKATT	VARALLI- SUUSVERO FÖRMO- GENHETS- SKATT	KUNNALL- LISVERO KOMMUNAL- SKATT	MUJT VEROT ÖVRIGA SKATTER	VEROT YHTEENSÄ SKATTER SAMMANL.	MAATILAT. VELAT GÄRDS- BRUKETS SKULDER	KUNTA- NUMERO KOMMUN- NUMMER
MK	MK	MK	MK	MK	MK	MK	MK	MK	MK	MK	MK	MK
1789	28	29707	95718	66265	78607	9439	10	12565	3998	26012	49157	035
6219	2042	30811	107283	75513	88083	14102	271	14609	4708	33691	69398	043
4549	661	38588	88917	61109	70715	9692	71	11243	3643	24649	106606	060
7089	814	35533	110063	73600	84733	9717	345	14026	4762	28850	98423	062
7091	1678	50001	92817	66867	80118	8862	-	14313	4508	27683	150048	065
7474	2076	54684	105640	75229	88581	10924	-	15311	5001	31236	176999	076
6217	1578	52139	106896	77241	86257	12309	16	15037	4407	31769	155897	170
1206	344	15666	85436	55100	66142	6986	-	10763	3298	21047	36848	295
-	138	20622	126814	80145	95270	13403	-	15322	4838	33563	22435	318
9590	1988	41700	93211	55567	65593	6636	-	10715	3486	20837	84033	417
5620	714	43199	91969	64525	77465	7363	-	14182	7597	29142	87020	438
4780	1364	34123	100143	70967	82942	11763	5	13929	4396	30093	120834	478
1325	333	56137	138307	104427	124770	16945	-	19338	6202	42485	183292	766
4649	804	31417	88545	59172	70074	6497	35	12223	3903	22658	88341	771
8347	1130	51399	123761	93478	104104	21089	1604	16563	5795	45052	135981	941
15698	2518	53959	91326	64669	75949	9530	103	12502	4365	26501	111002	016
8648	4446	47502	109871	78784	91656	13007	15	15263	5031	33316	155729	061
12974	4387	61616	112460	82574	93117	14358	351	14759	4929	34397	183955	082
15057	2676	62260	104132	75750	90703	11723	197	15086	4948	31955	121810	083
10510	4371	58573	113788	83514	97579	15214	58	16421	5265	36959	204589	086
12550	3847	56869	98190	70648	81199	11035	55	13329	4493	28912	158783	098
5068	4383	49460	88265	64886	75949	10632	-	12500	3921	27052	155535	103
10466	2636	44903	89146	66390	75084	11515	228	12020	3790	27553	157544	109
8686	4427	56292	118036	85533	99556	14945	226	16560	5032	36763	190267	165
5208	3113	53859	107106	78289	91920	13321	2	15060	4678	33062	179594	169
10688	973	37072	84868	56978	68383	6985	24	10879	3697	21585	150475	177
9409	1664	45445	78461	56067	64303	8323	77	11033	3596	23029	133345	210
12207	2565	45808	102806	71727	84929	11855	126	13127	4737	29845	158342	211
13234	1491	65951	101836	74514	86733	11012	38	14730	4634	30413	150629	283
13641	937	37044	82303	54536	63543	6088	102	10753	3530	20474	99583	289
11336	867	24852	86901	58208	68816	7077	26	11407	3854	22364	67874	299
12112	1159	29769	79915	51122	63451	5143	34	10665	3598	19440	91611	303
7117	3280	44923	86765	62042	73607	9438	4	12100	3774	25315	145831	310
11837	7339	77015	122044	91403	104409	16592	384	17172	5707	39855	207595	316
8414	3670	47837	89979	66270	70787	11623	260	11723	3417	27023	90173	398
13996	1755	57051	100730	73287	84615	12266	208	13909	4672	31054	160530	401
7851	1918	33081	81466	55094	69025	7264	15	11716	4063	23058	96634	418
11358	2468	47529	92143	62539	75219	8408	93	12407	4285	25193	125583	433
17951	1360	45799	95454	65870	80238	9785	385	13223	4529	27923	128942	439
13660	2398	36492	88488	61990	71925	8303	142	12370	4258	25074	173830	443
13183	263	15287	74994	41812	51370	4775	-	8604	3031	16410	167073	506
10669	2766	45057	82650	57219	68148	7828	11	11238	3512	22589	147781	532
7146	1247	32762	83639	56051	66784	7191	22	10323	3480	21016	85979	536
14357	1855	54848	96394	67103	79466	9048	113	12710	4396	26267	182126	562
20531	1290	45768	98155	70192	83253	11213	326	13616	4731	29887	118135	576
8792	1201	39016	101249	72369	82168	11896	177	12468	3883	28424	126933	604
12478	5321	55284	94808	68390	78923	11601	89	12799	4419	28908	142907	635
14126	3519	68220	103671	77289	89333	13086	59	14723	5332	33201	115879	692
7446	5617	54036	109813	81022	88166	15362	17	14531	4536	34446	136601	694
13767	1178	36456	82095	55546	65080	6945	244	10718	3734	21641	124115	702
13083	7370	50215	95238	69250	80731	11180	30	12511	4553	28273	177442	730
5312	4197	54225	94856	68688	80597	10935	35	13196	4081	28247	181586	761
10136	5123	47871	98839	69787	82046	11193	102	13588	4378	29262	145164	834
11645	1942	35480	85510	59459	71102	7903	204	10640	3664	22411	67057	837
14067	1979	49220	91070	65319	75010	9695	56	12609	4371	26731	104301	855
4949	3138	28943	60628	42504	49005	5917	46	8330	2427	16721	59680	864
7412	1440	45047	97173	67332	79470	10609	350	13217	4039	28214	158599	887
11547	3230	45133	104568	77536	89974	13592	118	14754	4368	32833	97706	908
10370	893	41488	84831	58719	69329	7519	16	11970	3833	23338	110192	922
8453	425	37270	104971	77410	84835	16379	1367	14026	4396	36168	93492	928
13886	592	29623	83246	55810	66619	7052	159	11182	4299	22693	110198	933
11598	1757	41953	88303	59186	71890	6883	57	12518	4085	23543	123563	936
9563	1644	33430	84456	57464	68379	7195	221	9930	3418	20763	91619	980
4436	2468	41832	85323	59534	70657	8659	-	11937	3905	24502	197960	981

TAULUKKO 20: KUNNITTAISIA TULOKSIA
 TABELL 20: UPPGIFTER ENLIGT KOMMUN
 TABLE 20: RESULTS BY MUNICIPALITY

KUNTA- NUMERO KOMMUN- NUMMER	LÄÄNI JA KUNTA LÄN OCH KOMMUN	KAIKKIEEN TILOJEN ALLA LÄGENHETERS		LUONNOLL. HENK. TILOJEN FYSISKA PERSON. LÄGENHET.		VALTIONVERON ALAISF STATSSKATTETPLIKTIGA		KIINTIFIS- TÖ- YM. TULOT FASTIG- METS- INKOMSTER M.M.	MAATILAT ANSIO- TULO GÄRDS- BRUKETS FÖRVÄRVS INKOMST		
		LUKU ANTAL	KESKIMÄÄRÄINEN I MEDELTA PELTOP. ALA ÄKER- AREAL	METSÄP. ALA SKOGS- AREAL	LUKU ANTAL	KESKIMÄÄRÄINEN I MEDELTA PELTOP. ALA ÄKER- AREAL	PALKKATULOT LÖNEINKOMSTER VILJEL. BRUKARE			PUOLISO MAKA	
											HA
KYMEN - KYMENE											
044	ELIMÄKI	689	22,9	23,1	621	22,8	20,4	21846	14202	6509	44049
075	HAMINA-FREDRIKSHAMN	1	4,0	12,5	-	-	-	-	-	-	-
142	IITTI	516	24,2	39,0	445	24,9	39,1	18229	16248	4257	48756
153	IMATRA	117	18,3	24,1	94	19,9	24,1	29732	23271	7001	30466
163	JAALA	210	14,9	55,7	171	15,7	53,3	18914	18243	4115	29799
173	JOUTSENO	370	18,3	25,1	286	18,1	22,0	22898	23262	10674	34360
285	KOTKA	215	12,6	22,4	178	12,3	22,3	29139	19799	2997	19377
286	KOUVOLA	11	27,1	6,5	5	46,3	9,6	-	-	-	-
306	KUUSANKOSKI	71	25,4	32,4	60	25,6	31,2	28783	21518	9055	24323
405	LAPPEENRANTA-VILLMANSTRAND	797	15,3	31,5	636	15,9	31,1	25570	17917	9725	38593
416	LEMI	345	10,7	26,2	263	10,7	25,2	24541	15410	7285	21517
441	LUUMÄKI	479	13,5	45,0	404	13,7	43,9	19955	13749	7209	28231
489	MIEHIKKÄLÄ	415	13,9	36,3	355	14,4	36,8	16110	12319	4532	31546
539	NUIJAMAA	-	-	-	-	-	-	-	-	-	-
580	PARIKKALA	441	13,9	27,1	359	14,3	27,2	20723	14709	5151	34471
624	PYHTÄÄ-PYTTIS	218	16,5	39,3	186	16,7	37,2	21725	20261	4678	34070
689	RAUTJÄRVI	324	10,4	30,8	270	10,8	30,7	28506	16030	5973	22820
700	RUOKOLAHTI	409	9,6	40,7	315	10,3	42,0	27015	13138	5794	21630
728	SAARI	305	14,7	24,6	253	15,3	25,2	16118	17469	4404	33682
739	SAVITAIPALE	522	10,6	35,2	397	10,9	34,9	19946	14757	7118	27705
754	ANJALANKOSKI	763	17,4	27,1	654	17,5	26,4	27910	15217	5502	37675
775	SUOMENNIEMI	127	7,8	56,8	88	8,3	57,1	17403	18710	7588	12680
831	TAI PALSARI	239	11,4	38,6	176	12,1	37,9	20730	14823	5552	29818
891	UUKUNIEMI	82	12,8	31,1	71	13,5	32,9	16686	16866	2939	22435
909	VALKEALA	686	16,0	37,8	549	16,7	37,4	21105	16019	5025	29438
917	VEKKALAI-VEKKELAX	594	13,6	30,5	488	14,1	31,3	23659	14574	5297	25664
935	VIROLAHTI	365	16,8	37,8	309	16,7	35,3	16158	13497	4106	40932
978	YLÄMAA	237	12,6	55,6	200	13,2	57,0	20084	13026	6708	34420
MIKKELIN - S:T MICHELS											
014	ANTTOLA	159	9,0	49,0	132	9,4	50,0	18776	15154	2802	24218
046	ENONKOSKI	184	9,8	49,3	151	10,1	49,2	18137	15266	4609	25187
081	HARTOLA	442	11,5	40,9	374	12,0	42,7	16254	13614	6951	29596
085	HAUKIVUORI	284	11,4	44,3	238	12,0	42,8	18691	15499	5260	29145
088	HEINOLA	3	12,0	39,4	2	16,1	39,4	-	-	-	-
089	HEINOLAN MLK-HEINOLA LK	280	11,0	62,8	230	11,5	58,4	22622	14038	5754	24539
090	HEINÄVESI	383	7,4	49,6	307	7,6	48,8	24857	15118	5219	23043
097	HIRVENSALMI	318	8,8	53,3	262	8,9	53,5	16128	13496	4485	18321
171	JOROINEN-JOROIS	416	17,2	42,8	362	17,5	42,7	17551	15768	6612	39132
178	JUVA	802	10,7	49,8	673	11,0	50,0	18120	13814	5457	29259
184	JÄPPIÄ	198	11,5	54,2	177	11,9	55,0	20455	19936	6579	29840
212	KANGASLAMPPI	163	8,9	53,2	128	9,4	57,3	21369	15023	5872	25041
213	KANGASNIEMI	650	9,0	55,8	533	9,3	54,2	17653	13918	5068	22260
246	KERIMÄKI	395	11,5	42,4	322	12,0	41,5	18434	18130	4315	23449
491	MIKKELI-S:T MICHEL	32	11,4	34,1	24	11,0	27,4	21610	14740	898	12435
492	MIKKELIN MLK-S:T MICHELS LK	728	10,0	44,8	596	10,3	43,7	20140	13461	6820	24799
507	MÄNTYHARJU	528	9,7	54,7	439	10,0	54,1	20122	15335	5055	20974
588	PERTUNNAA	347	9,4	39,7	280	10,0	42,1	16244	10751	5056	26487
593	PIEKSAÄKI	8	8,5	99,3	6	5,3	9,0	-	-	-	-
594	PIEKSAÄEN MLK-PIEKSAÄKI LK	446	10,3	47,1	369	10,4	46,2	22582	15855	4846	26122
618	PUNKAHARJU	254	12,6	44,9	214	12,9	44,3	17082	17743	6716	33353
623	PUUMALA	351	8,1	53,1	299	8,3	54,5	15352	11872	6816	17060
681	RANTASALMI	509	12,6	41,6	421	13,1	41,9	17390	16527	4744	33848
696	RISTIINA	422	9,7	48,7	325	10,1	50,6	18983	15365	4910	22871
740	SAVONLINNA-NYSLOTT	426	11,5	53,5	356	11,6	54,5	20173	16838	4949	23712
741	SAVONRANTA	137	8,2	53,0	109	8,8	55,5	22724	12306	5401	20844
768	SÜLKÄVA	372	10,2	44,0	295	10,6	45,7	17904	17770	3925	26287
781	SYSMÄ	523	15,0	47,9	438	15,2	47,2	18712	12820	33479	38242
937	VIRTASALMI	159	10,6	51,7	132	11,1	52,4	21899	15425	3280	29365

TULOJA LÄÄN KUNNAT
INKOMST PER LÄGENHET

VEROTETTAVAT TULOT
TILAA KOHTI
BESKATTINGSBARA IN-
KOMSTER PER LÄGENHET

VEROT JA VELAT TILAA KOHTI
SKATTER OCH SKULDER PER LÄGENHET

METSÄT. PUHDAS TULO NETTO- INKOMST AV SKOGS- BRUKET	MAATILAT. MUUT TULOT ÖVRIGA INKOMSTER AV GÄRDS- BRUKET	MAATILAT. TULOT YHTEENSÄ GÄRDS- BRUKETS INKOMSTER SAMMANL.	VERONAL. TULOT YHTEENSÄ SKATTE- PLIKTIGA INKOMSTER SAMMANL.	VALTION- VEROTUKS. VID STATS- BESKATT- NINGEN	KUNNALL. VEROTUKS. VID KOMMUNAL- BESKATT- NINGEN	TULOVERO INKOMST- SKATT	VARALLI- SUUSVERO FÖRMÖ- GENHETS- SKATT	KUNNAL- LISVERO KOMMUNAL- SKATT	MUUT VEROT ÖVRIGA SKATTER	VEROT YHTEENSÄ SKATTER SAMMANL.	MAATILAT. VELAT GÄRDS- BRUKETS SKULDER	KUNTA- NUMERO KOMMUN- NUMMER
MK	MK	MK	MK	MK	MK	MK	MK	MK	MK	MK	MK	MK
7822	1594	53465	96019	69516	83259	10356	11	13270	4396	28033	137107	044
14215	3320	66291	105024	75433	88579	11708	71	14467	4865	31110	174895	142
7182	575	38224	98228	68512	78795	10614	16	13587	3907	28124	98360	153
20208	1735	51742	93014	66616	77098	9786	310	13063	4435	27594	107146	163
6547	2321	43227	100063	69160	79883	10342	36	12786	4058	27221	115413	173
6754	527	26658	78593	51296	62447	5870	-	10296	3853	20020	76682	285
8422	1818	34562	93918	67715	82589	11199	418	13229	3914	28761	178106	306
11180	1461	51234	104445	73868	87889	10548	46	14561	4530	29685	107833	405
9073	130	30720	77971	50501	61075	5933	38	9958	3401	19330	69143	416
13393	1560	43184	84096	57740	70098	7463	64	11201	3825	22552	122913	441
12546	541	44633	77574	52658	63747	6046	5	11078	3700	20830	113976	489
10222	1401	46093	86685	60167	70998	7946	34	11686	3968	23635	91806	530
11620	637	46326	93031	64543	77263	8685	61	12324	4102	25172	113089	624
10062	149	33031	83540	55909	67455	6791	1	11419	3677	21889	88374	689
15015	744	37388	83335	57927	68965	7778	37	11011	3766	22593	91559	700
8024	974	42680	80672	52789	63826	5720	-	10790	3883	20393	119011	728
12327	419	40451	82315	55053	66092	6229	12	10887	3536	20664	69425	739
10021	547	48243	96871	68649	83123	9165	16	13698	4622	27502	130212	754
19707	380	32767	76468	53506	61864	6187	91	10229	3491	19998	42558	775
12342	690	42850	83407	57427	70721	6737	-	11293	3983	22013	75783	831
10816	206	33457	69948	46874	56989	4558	-	9675	3280	17514	72473	891
13787	1971	45195	87369	61318	72682	8323	49	11567	3867	23806	131600	909
9584	1578	36827	80373	54312	66393	6499	26	10929	3424	20878	99391	917
10671	1229	52832	86631	60154	73003	7351	8	12387	4074	23820	102040	935
20318	1838	56576	96395	69330	84235	9413	44	14230	4903	28590	125158	978
17524	599	42342	79074	52571	63656	5357	80	10760	3943	20140	74371	014
13430	1413	40031	78042	49630	60569	4720	43	10172	3702	18637	131156	046
14152	645	44394	80262	55541	67068	6994	175	11198	4273	22639	123614	081
14736	2341	46221	85676	55764	66755	6661	18	11250	3849	21778	120377	085
17087	1705	43331	85756	59867	69479	8308	300	11116	3798	23522	63429	088
15971	781	39795	84989	56178	65973	6191	56	10861	3751	20859	89532	090
18915	245	37481	71590	46730	54830	4499	61	9268	3920	17748	98850	097
11702	2487	53322	93252	63030	76380	9003	35	12903	4269	26211	126847	171
15338	865	45461	82854	55755	66839	6081	705	10997	3577	21359	107431	178
17417	1700	48957	95974	65703	78061	9029	100	13249	4360	26738	125632	184
14540	214	39795	82060	53046	63950	5569	118	11191	3840	20718	86183	212
17496	531	40287	76926	50605	60758	5021	65	10295	3427	18809	94044	213
14435	1170	39054	79957	52705	64516	5813	21	10925	3653	20413	142748	246
8978	207	21619	58867	39637	44891	3891	-	7386	2049	13326	56960	491
15197	1154	41150	81570	55941	66799	7330	89	10694	3702	21816	91377	492
19846	1163	41983	81178	56213	67414	6778	243	10717	3865	21602	85898	507
14993	228	41708	73759	50256	59675	5712	102	10135	3332	19281	85385	588
15147	774	42043	85326	56806	67622	6928	16	10797	4185	21926	111631	594
17099	1230	51682	93223	63538	76356	7970	95	12692	4402	25160	116585	618
15398	508	32967	67007	44456	54205	4821	3	9484	3365	17673	117406	623
12508	1811	48167	86828	56263	68541	6153	83	11263	3983	21481	165259	681
15260	1031	39161	78394	52998	62168	6448	51	9952	3548	19999	88425	696
18677	893	43283	84824	57766	68771	7177	119	11924	4019	23239	120590	740
16951	1242	39037	79468	52954	62216	7069	-	10545	6362	23976	118288	741
16884	1314	44485	84085	56369	67839	6304	28	11526	4015	21873	94200	768
16877	993	56112	121123	92896	105338	23291	321	16546	5020	45178	159582	781
16278	711	46354	86961	58846	70001	7825	65	11822	4150	23863	118435	937

TAULUKKO 20: KUNNITTAISIA TULOKSIA
 TABELL 20: UPPGIFTER ENLIGT KOMMUN
 TABLE 20: RESULTS BY MUNICIPALITY

KUNTA- NUMERO KOMMUN- NUMMER	LÄÄNI JA KUNTA LÄN OCH KOMMUN		KAIKKIEN TILOJEN ALLA LÄGENMETERS		LUONNOLL. MENK. TILOJEN FYSISKA PERSON. LÄGENHET.			VALTIONVERON ALAISE STATSSKATTEPLIKTIGA		KIINTEIS- TÖ- YH. TULOT FASTIG- HETS- INKOMSTER M.M.	MAATILAT ANSIO- TULO GÄRDS- BRUKETS FÖRÄRVS INKOMST
	LUKU ANTAL	KESKIMÄÄRÄINEN I MEDELTAL		LUKU ANTAL	KESKIMÄÄRÄINEN I MEDELTAL		PALKKATULOT LÖNEINKOMSTER VILJEL. PUOLISO BRUKARE MAKA	MK	MK		
		AL ÅKER- AREAL	METSÄP. ALA SKOGS- AREAL		AL ÅKER- AREAL	METSÄP. ALA SKOGS- AREAL					
POHJOIS-KARJALAN - NORRA KARELENS											
045 ENO	327	8,3	44,2	265	8,8	43,1	25029	16570	4448	17987	
146 ILOMANTSI-ILOMANTS	554	7,9	34,1	420	8,4	34,9	23516	18379	2853	21001	
167 JOENSUU	47	15,3	20,2	36	14,8	21,8	19127	9416	1345	22555	
176 JUUKA	748	9,3	41,6	572	10,0	43,6	19676	14538	4816	25835	
248 KESÄLAHTI	252	11,9	39,9	207	12,3	40,7	16458	14926	3669	26014	
251 KIIHTELYSVAARA	196	10,5	52,1	153	11,2	53,6	15551	18015	5572	19522	
260 KITEE	835	11,9	33,8	700	12,2	34,2	20197	14876	3357	32259	
276 KONTIOLAHTI	388	11,3	47,8	301	11,6	44,3	20826	15431	5924	21610	
309 OUTOKUMPU	324	12,7	38,1	267	13,3	39,6	23670	15966	3880	30649	
422 LIEKSA	708	12,3	54,1	563	13,4	56,2	21297	15545	3950	27733	
426 LIPERI	842	14,5	28,4	727	15,0	27,8	19011	17452	6647	31640	
541 NURMES	573	12,8	49,7	451	13,6	50,4	21389	16117	3564	28594	
607 POLVIJÄRVI	713	13,1	32,5	590	13,6	32,8	16818	14001	4485	35229	
632 PYHÄSELKÄ	308	12,3	26,8	258	12,9	26,8	22148	16431	4095	22229	
707 RÄÄKKYLÄ	495	11,5	33,3	400	12,3	33,6	17407	15004	3325	27054	
848 TOHMAJÄRVI	448	15,9	38,8	364	16,7	38,3	18421	15127	3755	34779	
856 TUUPOVAARA	260	7,4	42,1	203	7,5	43,8	23503	16229	6878	17570	
911 VALTIO	372	14,3	44,8	300	15,2	46,4	18180	15444	4238	34836	
943 VÄRTSILÄ	77	15,8	37,8	61	17,3	39,1	21223	9575	1264	33790	
KUOPION - KUOPIO											
140 IISALMI-IDENSALMI	823	14,9	33,6	694	15,2	33,4	21848	15125	3773	32274	
174 JUANKOSKI	456	13,6	33,9	396	13,8	34,5	18855	16690	5033	38668	
204 KAAVI	338	8,3	41,7	290	8,6	42,4	20505	17923	5630	31846	
227 KARTTULA	224	9,8	50,1	188	10,3	51,3	20710	16505	8081	26801	
239 KEITELE	271	12,4	56,5	231	13,1	58,1	19987	16423	3581	38448	
263 KIURUVESI	1116	14,7	39,4	951	15,3	39,9	16838	17208	4848	38877	
297 KUOPIO	523	13,0	39,7	416	13,7	39,8	21436	18902	6148	30730	
402 LAPINLAHTI	611	14,5	36,8	501	15,0	36,7	20168	16846	3227	40561	
420 LEPPÄVIRTA	712	10,4	49,7	585	10,8	49,6	21884	15199	5543	27121	
476 MAANINKA	451	17,1	35,6	385	17,6	36,1	19329	16746	5949	39839	
534 NILSIÄ	677	12,8	40,5	578	13,2	41,1	18026	17943	2877	39646	
595 PIELAVESI	695	11,9	44,7	598	12,4	45,6	19695	16748	5056	37114	
686 RAUTALAMPI	372	12,1	43,8	313	12,9	44,0	19828	12648	4075	32060	
687 RAUTAVAARA	238	9,0	43,0	194	9,5	43,5	21627	16686	3534	30022	
749 SILLINJÄRVI	365	18,1	35,1	315	19,0	35,7	13594	19782	3302	39374	
762 SONKAJÄRVI	665	12,3	44,4	536	12,7	43,3	22197	14739	5536	31967	
778 SUONENJOKI	451	9,8	52,3	361	9,8	46,7	20146	17614	3872	22726	
844 TERVO	231	11,3	50,2	192	11,8	50,8	17513	21250	3712	26172	
857 TUUSNIEMI	363	10,9	42,5	301	11,3	41,0	20933	15193	5766	34177	
915 VARKAUS	46	6,9	21,7	36	7,3	19,6	39452	24706	1585	10837	
916 VARPAISJÄRVI	426	12,4	33,9	346	13,1	35,5	17945	15579	4850	41409	
919 VEHMERSALMI	268	12,2	47,2	225	13,0	47,9	18093	13982	4368	33914	
921 VESANTO	345	12,0	48,4	301	12,6	50,4	18928	17047	4571	35531	
925 VIEREMÄ	585	15,7	40,2	494	16,5	40,5	17806	15767	3072	43661	

U L O T T I L A A K O H T I N K O M S T E R P E R L Ä G E N H E T				V E R O T E T T A V A T T U L Ö T T I L A A K O H T I B E S K A T T N I N G S B A R A I N - K O M S T E R P E R L Ä G E N H E T		V E R O T J A V E L A T T I L A A K O H T I S K A T T E R O C H S K U L D E R P E R L Ä G E N H E T						
NETSÄT. UHOAS ULO NETTO- NKOMST V SKOGS- RUKET	MAATILAT. MUUT TULOT ÖVRIGA INKOMSTER AV GÅRDS- BRUKET	MAATILAT. TULOT YHTEENSÄ GÅRDS- BRUKETS INKOMSTER SAMMANL.	VERONAL. TULOT YHTEENSÄ SKATTE- PLIKTIGA INKOMSTER SAMMANL.	VALTION- VEROTUKS. VID STATS- BESKATT- NINGEN	KUNNALL. VEROTUKS. VID KOMMUNAL- BESKATT- NINGEN	TULOVERO INKOMST- SKATT	VARALLI- SUUSVERO FÖRMÖ- GENHETS- SKATT	KUNNAL- LISVERO KOMMUNAL- SKATT	MUUT VEROT ÖVRIGA SKATTER	VEROT YHTEENSÄ SAMMANL. SKATTER	MAATILAT. VELAT GÅRDS- BRUKETS SKULDER	KUNTA- NUMERO KOMMUN- NUMMER
MK	4K	MK	MK	MK	MK	MK	MK	MK	MK	MK	MK	MK
9329	704	28021	74067	47116	57033	4673	3	9578	3209	17463	87839	045
6726	272	27999	72747	44789	53691	3930	4	9236	2736	15906	73556	146
6343	1240	30138	60026	39384	45809	4109	-	7896	2243	14247	38275	167
7935	503	34273	73302	47044	57172	4568	28	9995	3190	17781	92473	176
10976	388	37378	72432	46317	55399	4828	114	9415	3144	17500	107696	248
15225	1398	36145	75126	49076	54841	5445	61	9106	4044	18655	98853	251
9454	682	41396	79826	52455	64143	5611	4	10255	3627	19498	98064	260
10893	477	32979	75159	49148	56963	6200	748	9825	3065	19838	85476	276
9811	440	39900	83417	55048	66722	6113	11	11292	4041	21458	90331	309
11198	1001	39932	80723	52663	62972	5734	11	10703	3656	20103	143170	422
6456	702	38798	81744	54591	65299	6666	146	11083	3514	21408	148636	426
6655	1032	36281	77357	49081	58971	5063	9	10240	3279	18590	140519	541
6349	278	41856	77161	50662	62079	4922	1	10513	3225	18660	84419	607
6681	122	29032	71706	45268	54697	4520	36	9269	2869	16695	96148	632
8240	212	35506	71244	45286	55334	4371	9	9409	3073	16862	135512	707
8030	1335	44144	81446	55401	66644	6300	-	11895	3562	21758	182959	848
9880	224	27674	74084	48844	56833	5963	59	9562	3156	18740	56141	856
5997	1133	41966	79868	52542	65242	5546	-	11326	3624	20497	164883	911
8627	940	43357	75419	51460	60998	6389	-	10381	3395	20166	130443	943
6164	2116	40555	81300	54314	65545	6611	0	11426	3009	21045	117815	140
7066	2882	48616	89218	59950	74862	7312	85	12975	4062	24434	133872	174
10962	162	42969	87028	59310	72151	6596	3	12562	4318	23479	79527	204
15692	1531	44023	89268	61089	71237	8194	69	12466	4069	24799	127244	227
9444	298	48190	88181	59488	74282	6628	-	13288	4096	24012	143067	239
6317	511	45705	84449	55577	68423	6410	3	12182	3503	22098	115407	263
9013	1702	41445	87949	58994	73500	7540	18	12491	4363	24412	116884	297
6634	2372	49568	89809	60655	73456	7495	4	12484	3772	23755	124724	402
13721	248	41090	83716	55958	67529	6420	32	11080	3801	21333	99268	420
6202	3832	49873	91594	63494	75050	8888	9	12670	3800	25346	144573	476
7709	2853	50208	89054	59181	72309	6938	17	12621	4179	23755	122231	534
8852	1003	46969	88070	59671	73194	7079	2	13251	4216	24549	110429	595
10842	1515	44418	80969	54170	65188	6030	11	11348	3702	21091	105136	686
7572	1703	39297	80432	54247	65456	5910	-	11434	3476	20820	111396	687
8709	2919	51001	87679	58891	70526	7176	55	11212	3754	22197	163217	749
8263	633	40863	83333	55369	66098	6308	1	11179	3618	21105	109912	762
11183	1103	35012	76657	48807	60824	5165	112	10431	3443	19150	82134	778
10965	1445	38582	81057	53040	63121	6482	4	11553	3557	21595	100155	844
11565	286	46029	87934	60338	72114	7362	21	13212	3882	24476	93873	857
5181	47	16064	81807	54534	62543	8540	-	10572	2850	21963	21778	915
6903	2444	50757	89130	59233	71812	7076	-	12864	4270	24210	136755	916
11686	2247	47847	84363	56125	66936	6994	19	11950	3706	22669	125044	919
11430	1544	48506	89051	59880	72974	7436	23	12770	4330	24559	129603	921
6470	2010	52141	88786	59039	71396	6783	2	12525	3755	23066	136305	925

TAULUKKO 20: KUNNITTAISIA TULOKSIA
 TABELL 20: UPPGIFTER ENLIGT KOMMUN
 TABLE 20: RESULTS BY MUNICIPALITY

KUNTA- NUMERO KOMMUN- NUMMER	LÄÄNI JA KUNTA LÄN OCH KOMMUN		KAIKKIEN TILOJEN ALLA LÄGENHETERS		LUONNOLL. HENK. TILOJEN FYSISKA PERSON. LÄGENHET.			VALTION VERON ALAISE STATSSKATTEPLIKTIGA		KIINTEIS- TU- YH. TULOT FASTIG- HETS- INKOMSTER M.M.	MAATILAT ANSIO- TULO GÄRDS- BRUKETS FÖRVÄRVS INKOMST
	LUKU ANTAL	KESKIMÄÄRÄINEN I MEDELTAL PELTOP. ALA ÅKER- AREAL	METSÄP. ALA SKOGS- AREAL	LUKU ANTAL	KESKIMÄÄRÄINEN I MEDELTAL PELTOP. ALA ÅKER- AREAL	METSÄP. ALA SKOGS- AREAL	PALKKATULOT LÖNFINKOMSTER VILJEL. PUOLISO BRUKARE MAKÅ				
							MK	MK			
KESKI-SUOMEN - MELLERSTA FINLANDS											
077 HANKASALMI	553	12,2	44,0	479	12,6	45,1	21748	14326	4258	22493	
172 JOUTSA	340	10,7	47,5	291	11,3	49,5	20319	13350	5520	20514	
179 JYVÄSKYLÄ	24	7,3	38,1	14	6,1	36,4	12387	6370	133538	7421	
180 JYVÄSKYLÄN MLK-JYVÄSKYLÄ LK	273	11,6	37,9	224	12,2	37,0	25403	21590	4740	22465	
182 JÄMSÄ	456	13,6	43,3	387	14,5	46,2	35990	24011	3957	16362	
183 JÄMSÄNKOSKI	168	10,9	57,1	140	11,8	51,3	28959	15934	3018	11500	
216 KANNONKOSKI	196	9,9	41,3	156	10,9	42,2	24979	14667	4991	24093	
226 KARSTULA	498	10,8	39,5	423	11,5	40,3	22954	19842	7890	24957	
249 KEURUU	472	11,1	53,0	398	11,3	51,6	27542	20748	6751	17531	
256 KINNULA	212	11,6	44,6	187	11,7	45,6	22537	19076	4814	27197	
265 KIVIJÄRVI	157	9,1	46,3	136	9,5	48,3	21803	18294	3758	18953	
274 KONGINKANGAS	118	12,3	52,5	96	13,1	53,7	20998	17660	3578	19637	
275 KONNEVESI	330	11,0	52,8	285	11,3	51,1	21628	17308	4640	19505	
277 KORPILAHTI	417	10,2	46,4	340	10,9	48,6	21672	19321	3428	16955	
291 KUHOINEN	253	10,0	56,8	215	10,4	59,3	19067	17431	4379	14567	
312 KYJÄRVI	233	11,2	39,9	201	11,3	40,1	21698	16064	3409	35180	
410 LAUKAA	572	15,0	42,4	497	15,4	42,1	23666	19450	6321	21355	
415 LEIVONMÄKI	121	8,4	50,1	107	8,7	48,4	21083	14261	5106	18938	
435 LUHANKA	156	9,0	42,6	131	9,0	43,1	22494	17677	3141	23608	
495 MULTIA	254	7,7	50,1	208	7,9	45,4	23651	18106	3401	16964	
500 MUURAME	98	11,0	37,4	76	11,5	37,0	25405	18808	4716	16180	
592 PETÄJÄVESI	274	9,7	47,2	236	10,2	49,4	23662	19656	3461	16320	
601 PIHTIPUDAS	561	12,3	58,5	455	12,8	55,5	20216	12196	4564	25768	
633 PYLKÖNMÄKI	162	9,7	37,1	136	10,1	37,8	20362	16794	6357	23770	
729 SAARIJÄRVI	645	12,1	41,2	532	12,6	42,2	18959	17749	4429	29069	
770 SUMIAINEN	144	10,1	45,6	116	10,6	47,6	17142	16002	4769	20755	
774 SUOLAHTI	24	8,4	34,8	20	9,0	37,9	21430	23210	4301	7612	
787 SÄYNÄTSALO	-	-	-	-	-	-	-	-	-	-	
850 TOIVAKKA	183	12,0	41,1	153	12,5	40,8	26181	17643	2776	18652	
892 UURAINEN	260	9,7	36,5	229	9,9	38,1	25271	17681	4919	19006	
931 VIITASAARI	595	12,0	58,0	494	12,6	60,5	24969	18332	4037	26045	
992 ÄÄNEKOSKI	209	12,7	33,4	185	13,1	33,3	28843	17445	3140	23038	
VAASAN - VASA											
004 ALAHÄRMÄ	578	16,4	18,2	507	16,6	18,5	25840	22420	8250	51018	
005 ALAJÄRVI	813	11,5	25,6	701	11,6	25,2	26019	20790	5452	33389	
010 ALAVUS	903	12,6	28,3	816	13,0	28,9	23394	18492	3727	29243	
052 EVIJÄRVI	362	12,8	28,3	304	13,3	29,0	21310	16868	10719	31931	
074 HALSUA	227	13,5	45,5	184	14,1	46,1	19293	15538	6256	36871	
095 HIMANKA	223	12,9	40,7	181	13,6	40,8	17303	13542	8469	30227	
145 ILMAJOKI	995	17,1	18,3	889	17,2	18,1	30666	24304	4533	38509	
151 ISOJOKI-STORÅ	481	11,1	36,1	404	11,6	36,3	22737	14380	3801	23961	
152 ISOKYRÖ-STORKYRÖ	618	17,9	20,8	547	18,1	18,1	22140	15870	8475	40882	
164 JALASJÄRVI	1207	14,3	20,9	1039	14,7	21,3	24778	18179	4718	34160	
175 JURVA	467	12,7	25,3	429	12,9	25,6	32987	20272	4822	27100	
217 KANNUS	332	16,7	38,1	265	16,7	36,4	20255	13434	3970	36196	
218 KARIJOKI-BÜTOM	269	14,1	24,5	247	14,5	25,0	19101	17413	4625	32473	
231 KASKINEN-KASKÖ	-	-	-	-	-	-	-	-	-	-	
232 KAUKAJOKI	1443	13,4	23,3	1274	13,8	23,6	24352	18517	4727	28742	
233 KAUKAVA	683	17,5	19,0	592	17,9	19,0	23834	23916	6355	41773	
236 KAUSTINEN-KAUSTBY	374	11,8	33,4	297	11,9	32,8	17387	15214	5559	34584	
272 KOKKOLA-KARLEBY	248	17,3	34,3	203	17,6	34,1	21247	16126	5119	47947	
280 KORSNÄS	246	7,3	24,6	224	7,4	24,4	17952	14329	13944	11522	
281 KORTESJÄRVI	384	14,5	29,4	347	14,7	29,0	27156	21083	4929	40398	
287 KRISTINANKAUPUNKI-KRISTINESTA	664	12,7	30,3	607	12,8	30,3	23101	18802	5161	34170	
288 KUUNUPYY-KRONOBY	641	15,8	32,8	569	16,2	32,7	21345	18159	5557	42474	
300 KUORTANE	615	13,1	33,9	564	13,3	33,7	23593	18713	5850	38214	
301 KURIKKA	781	14,6	18,9	687	14,8	19,1	29131	20156	4938	32482	
315 KÄLVIA-KELVIA	299	13,9	52,6	243	14,4	52,2	22268	17246	12203	40661	
399 LAIHIA-LAIHELA	522	19,1	35,5	486	19,3	35,3	26180	23781	5949	42641	
403 LAPPAJÄRVI	504	11,5	26,5	451	11,7	27,3	26208	23726	9198	24928	
408 LAPUA-LAPPO	1202	15,7	19,9	1034	16,1	18,4	29042	22183	6894	35101	
414 LEHTIMÄKI	258	12,1	28,7	225	12,4	29,0	19603	17460	5278	26271	
421 LESTIJÄRVI	113	14,2	55,3	93	15,1	58,2	22536	15403	8706	39367	
429 LOHTAJA-LOCHTEÅ	285	17,9	46,1	247	17,7	44,8	15357	17511	9177	54791	
440 LUOTO-LARSMO	75	10,2	41,8	64	10,9	43,6	32284	24592	4140	22209	
475 MAALAHTI-MALAX	663	10,4	20,3	582	10,6	20,7	28528	20650	9164	22180	
479 MÅKSAPAA-MAXMO	89	6,7	29,2	76	6,9	29,9	24197	17826	8567	14203	
499 MUSTASAARI-KORSHOLM	995	13,1	20,9	870	13,6	20,8	30019	21700	5375	27848	
544 NURMO	360	15,1	25,5	304	16,1	26,8	26606	22079	4023	31543	
545 NÄRPIÖ-NÄRPES	1384	12,9	24,4	1243	13,1	24,6	24901	21796	16025	33397	
559 ORAVAINEN-ORAVAIS	221	19,7	27,0	202	20,6	27,7	16319	15507	4241	42537	
584 PERHO	315	13,3	43,2	278	13,5	44,5	20437	22435	4141	33074	

TULOT TILAA KOHTI INKOMSTER PER LÄGENHET				VEROTETTAVAT TULOT TILAA KOHTI BESKATTNINGSBARA IN- KOMSTER PER LÄGENHET		VEROT JA VELAT TILAA KOHTI SKATTER OCH SKULDER PER LÄGENHET						
NETTO- INKOMST- IV SKOGS- BRUKET	MAATILAT. MUUT TULOT ÖVRIGA INKOMSTER AV GÅRDS- BRUKET	MAATILAT. TULOT YHTEENSÄ GÅRDS- BRUKETS INKOMSTER SAMMANL.	VERONAL. TULOT YHTEENSÄ SKATTE- PLIKTIGA INKOMSTER SAMMANL.	VALTION- VEROTUKS. VID STATS- BESKATT- NINGEN	KUNNALL. VEROTUKS. VID KOMMUNAL- BESKATT- NINGEN	TULOVERO INKOMST- SKATT	VARALLI- SUUSVERO FÖRMÖ- GENHETS- SKATT	KUNNAL- LISVERO KOMMUNAL- SKATT	MUUT VEROT ÖVRIGA SKATTER	VEROT YHTEENSÄ SKATTER SAMMANL.	MAATILAT. VELAT GÅRDS- BRUKETS SKULDER	KUNTA- NUMERO KOMMUN- NUMMER
MK	MK	MK	MK	MK	MK	MK	MK	MK	MK	MK	MK	MK
16464	1393	40350	80681	54087	66205	6332	13	11184	4169	21698	128046	077
15685	1120	37319	76509	51076	60835	6225	121	10528	3597	20472	134500	172
14147	10727	32295	184590	166164	168101	67924	426	27736	8377	104463	73474	179
12804	1686	36955	88687	60507	72050	8184	39	11448	5421	25091	86479	180
12251	1536	30148	94107	65635	76754	10066	149	12377	4527	27119	130623	182
14416	779	26695	74449	47105	54985	5473	147	9187	3513	18321	96722	183
12326	809	37228	81866	54538	64027	5614	-	11836	3575	21025	105625	216
7435	1046	33437	80136	52212	62473	5751	0	11169	3227	20148	79721	226
17304	1184	36019	91060	62791	78898	9217	210	12967	4346	26740	90614	249
5508	926	33632	80055	52083	61909	5689	6	11108	3326	20128	129167	256
7081	1080	27114	70968	42224	50773	3675	-	9130	2883	15689	107316	265
12876	502	33015	75251	51200	65814	6083	70	11422	3630	21204	76141	274
16479	927	36912	80488	53688	63719	5855	35	11052	3726	20668	115462	275
16017	1174	34146	78594	52271	64206	6261	122	11488	4125	21997	92788	277
17524	1011	33102	73978	50633	59860	6646	279	10025	3402	20352	119511	291
5906	1300	42386	83558	56109	67575	6830	-	12070	3576	22476	85693	312
12095	997	34447	83884	55966	66824	7442	122	11001	4011	22575	134211	410
16800	1090	36828	77278	51565	59414	6234	147	10019	3532	19931	75606	415
15588	1283	40480	83792	57717	67421	6889	44	11468	4042	22443	66620	435
12005	652	29622	74780	47104	56719	4801	97	9750	3294	17942	63301	495
12912	816	29909	78838	52283	64600	6702	-	11277	5514	23493	61962	500
14011	505	30837	77626	51582	61467	5877	85	10575	3944	20481	99741	592
6503	553	32824	69801	45287	54401	5196	10	9670	2915	17791	128381	601
8427	913	33111	76623	49929	59175	5472	-	10551	3367	19390	80185	633
10032	841	39942	81079	54480	65707	6058	16	11470	3649	21193	99952	729
13734	421	34910	72823	44721	56623	3703	11	10412	3405	17531	85655	770
10079	311	18003	66944	41559	49025	4601	37	8334	2720	15691	62206	774
-	-	-	-	-	-	-	-	-	-	-	-	-
12618	454	31724	78323	50195	58920	5357	29	9863	3346	18595	73654	850
10673	865	30544	78414	51360	65000	5534	12	11131	3654	20331	105299	892
13899	1273	41216	88554	58813	71844	7097	104	12190	3834	23225	132960	931
9270	531	32840	82267	57209	67612	7599	15	11078	3330	22021	74591	992
2586	2700	56304	112814	79268	94140	11737	0	16435	5042	33215	123859	004
4390	1534	39313	91573	59834	73005	6577	2	13064	3818	23462	82865	005
5124	680	35047	80661	52362	64417	5847	11	11227	3611	20697	84174	010
4771	471	37173	86071	55326	68829	6420	-	12681	4120	23221	143060	052
4861	670	42401	83488	54186	66081	5757	-	11819	3488	21064	138574	074
4629	815	35670	74984	49691	63038	5254	-	11308	3533	20096	111408	095
3365	2175	44049	103236	72607	86489	11045	1	14994	4892	30932	133650	145
5406	1109	30477	71395	45398	55234	4907	12	10034	2966	17919	109501	151
3354	2292	46528	93013	67260	80173	11131	76	13981	4275	29462	110343	152
3786	1763	39709	87384	58182	70133	7432	2	12381	3917	23732	124972	164
3828	647	31575	89657	58548	70830	6950	-	12336	3786	23072	109416	175
3520	2046	41762	79422	52332	63334	6009	-	11394	3265	20668	153094	217
3488	3121	39082	80220	54272	63922	7422	2	11438	3627	22489	153378	218
-	-	-	-	-	-	-	-	-	-	-	-	000
3797	1105	33644	81240	54037	64631	6827	7	10944	3336	21114	115120	232
3132	1026	45930	99863	69304	84421	9884	-	14701	4274	28859	115581	233
4182	574	39341	77502	49459	60239	5029	5	10779	3243	19055	122119	236
4203	1909	54059	96553	66258	80606	8685	-	14096	4175	26956	116341	272
2321	697	14540	60765	36633	44385	3558	7	7760	2281	13606	31248	280
4027	1106	45531	98700	66720	80641	8770	-	14460	4345	27575	122268	281
4644	3082	41896	88960	60649	74151	8390	6	13267	4065	25728	136043	287
3826	956	47255	92320	61144	76006	7137	2	13644	4223	25007	123445	288
6267	1009	45489	93646	64114	77394	8439	10	13413	4255	26116	82495	300
3375	1055	36912	91158	60304	72428	7705	-	12195	3922	23821	110068	301
7699	1156	49516	101233	69553	84036	8814	10	14879	5055	28758	91197	315
6229	1275	50146	106055	74610	88133	11951	-	15721	4579	32251	195962	399
3967	587	29482	88614	57862	70106	6866	10	12527	3792	23195	73705	403
3174	1284	39559	97678	66947	79661	9353	9	13830	3990	27182	97199	408
4560	429	31260	73601	45895	56739	3950	-	10387	3585	17923	108501	414
5807	1109	46283	92929	63331	72864	8815	-	13432	3964	26212	163407	421
7620	1831	64243	106287	74622	89407	9980	-	15869	4906	30755	166101	429
5732	1391	29332	90349	61732	76972	6605	-	14205	6568	27378	69753	440
3597	652	26429	84770	56407	68909	7342	1	12712	3803	23858	82062	475
3150	265	17619	68209	41701	49991	4128	2	8952	2767	15849	28069	479
2265	893	31005	88099	59459	70778	8437	99	11694	4075	24305	83384	499
4933	1383	37860	90568	61861	71394	8835	46	12088	4232	25201	96144	544
2982	1816	38096	99639	71082	86574	10395	10	14703	4515	29623	106509	545
2730	1943	47210	83278	57390	64224	8035	3	11477	3261	22776	120732	559
5307	48	38429	85441	53756	65705	4725	6	11965	3616	20312	148556	584

TAULUKKO 20: KUNNITTAINAISIA TULOKSIA
 TABELL 20: UPPGIFTER ENLIGT KOMMUN
 TABLE 20: RESULTS BY MUNICIPALITY

KUNTA- NUMERO KOMMUN- NUMMER	LÄÄNI JA KUNTA LÄN OCH KOMMUN	KAIKKIIEN TILOJEN ALLA LÄGENHETERS			LUONNOLL. HENK. TILOJEN FYSISKA PERSON. LÄGENHET.			VALTION VERON ALAISE STATSSKATTEPLIKTIGA		KIINTEIS- TÖ- YM. TULOT FASTIG- HETS- INKOMSTER M.M.	MAATILAT ANSIO- TULO GÅRDS- BRUKETS FÖRVÄRVS INKOMST
		LUKU ANTAL	KESKIMÄÄRÄINEN I MEDELTA PELTOP. ALA ÅKER- AREAL	METSÄP. ALA SKOGS- AREAL	LUKU ANTAL	KESKIMÄÄRÄINEN I MEDELTA PELTOP. ALA ÅKER- AREAL	METSÄP. ALA SKOGS- AREAL	PALKKATULOT LÖNEINKOMSTER VILJEL. PUOLISO BRUKARE MAKÅ	MÅ		
		HA	HA	HA	HA	HA	MK	MK	MK	MK	
VAASAN - VASA											
589	PERÄSEINÄJOKI	566	13,6	24,2	489	14,0	24,3	30454	19217	4534	27995
598	PIETARSAARI-JAKOBSTAD	39	10,6	42,7	24	10,6	24,7	25297	20370	4276	20525
599	PIETARSAAREN MLK-PEDERSÖRE	717	17,9	38,7	636	17,9	37,9	22632	19261	7053	39897
743	SEINÄJOKI	134	15,8	14,9	109	16,0	14,8	30844	20461	5186	29805
759	SOINI	375	9,2	40,1	325	9,6	39,8	21049	16603	3816	22405
846	TUOVA-ÖSTERMARK	708	13,4	29,2	629	13,8	29,5	24352	19189	4968	30585
849	TOHOLAMPI	365	20,1	44,9	333	20,1	45,3	12548	15050	7743	58891
863	TÜYSÄ	365	12,1	33,8	319	12,4	34,4	21465	20013	4433	28048
885	ULLAVA	139	14,6	35,6	109	15,2	36,0	19348	11746	6021	33180
893	UUSIKAARLEPPY-NYKARLEBY	661	17,1	31,0	591	17,4	30,4	23352	18633	14609	35480
905	VAASA-VASA	119	12,2	19,9	104	11,3	14,5	30007	22748	11716	15540
924	VETELI-VETIL	408	12,2	34,1	331	12,5	34,7	22172	21200	6219	37042
934	VIMPELI	341	11,8	24,0	285	12,3	24,7	29368	23072	4870	28102
942	VÄHKÄYRÖ-LILLKYRÖ	367	18,4	15,7	330	19,0	16,2	22309	18427	4651	36910
944	VÖYRI-VÖRÄ	533	16,7	24,4	473	17,4	25,2	29966	22481	7167	38465
971	YLHÄRMÄ	329	15,9	13,2	275	16,4	13,4	21199	18858	4387	29083
975	YLISTARO	778	16,6	17,7	692	17,1	17,8	27271	21567	4633	35375
989	ÄHTÄRI-ETSERI	416	10,7	43,9	372	11,0	44,9	22570	18888	5424	18346
OULUN - ULEÅBORGS											
009	ALAVIESKA	362	15,1	25,0	285	15,1	25,1	19363	16263	1279	36024
069	HAAPAJÄRVI	559	14,0	33,0	469	14,5	33,6	26183	15375	4090	33375
071	HAAPAVESI	625	14,4	38,6	500	14,9	38,9	22734	18516	4271	31879
072	HAI LUOTO-KARLÖ	102	11,4	43,5	80	11,3	41,7	20188	22351	8533	22944
084	HAUKIPUDAS	164	9,0	39,6	127	9,6	40,4	32112	25699	5775	16978
105	HYRYNSALMI	285	8,3	40,4	229	8,6	41,3	22873	15803	3155	25776
139	II	234	7,6	49,5	181	8,0	52,2	29078	19386	7191	16008
205	KAJAANI-KAJANA	245	9,7	43,3	193	9,6	41,3	31594	23117	2104	19143
208	KALAJOKI	578	16,1	32,9	479	16,8	33,0	17829	13877	5164	44246
244	KEMPELE	118	19,0	23,3	99	19,7	23,5	29836	24646	10415	21422
247	KESTILÄ	287	15,6	51,6	220	16,2	52,1	20267	16048	2004	31461
255	KIIMINKI	152	8,3	49,8	120	8,8	51,0	25084	18133	2899	17361
290	KUHMO	770	8,4	67,8	646	9,9	70,5	21122	15630	5323	27506
292	KUIVANIEMI	263	8,9	55,9	210	9,3	55,8	24300	19634	4418	21563
305	KUUSAMO	955	8,6	96,4	788	9,1	95,0	16175	11517	7119	17939
317	KÄRSÄMÄKI	388	16,3	45,5	335	17,2	47,1	19555	16170	5179	31116
425	LIMINKA-LIMINGO	336	22,1	33,5	282	22,2	31,9	28101	25718	4562	30133
436	LUMIJOKI	190	21,0	30,9	158	22,3	31,1	19375	19472	6523	39297
483	MERIJÄRVI	192	13,2	38,7	146	14,0	39,1	23891	14714	3256	29543
494	MUHOS	381	18,1	39,3	315	17,7	38,0	28882	18882	2690	27523
535	NIVALA	977	16,2	20,6	819	16,6	21,3	20457	17887	3940	37663
563	OULAINEN	460	12,9	35,8	374	13,2	35,7	26456	18874	5293	27253
564	OULU-ULEÅBORG	130	17,1	46,3	108	17,2	41,7	26980	20990	5200	13766
567	OULUNSALO	91	11,6	23,1	64	13,2	24,5	34696	20128	5182	17418
578	PALTAMO	354	8,9	57,2	254	9,8	60,5	22020	15164	5141	27944
582	PATTIJOKI	178	12,8	31,3	156	13,2	31,1	35646	22009	2755	23332
603	PIPPOLA	147	13,7	57,3	107	15,6	61,1	25405	20665	4022	27161
615	PUDASJÄRVI	882	7,2	68,1	652	7,7	68,6	25019	15604	5012	25579
617	PULKKILA	170	16,3	45,7	136	17,6	46,4	23060	19392	6992	30398
620	PUOLANKA	328	7,5	71,5	233	8,4	72,8	24873	18524	6877	20869
625	PYHÄJOKI	320	11,9	48,4	258	12,4	49,7	32504	19304	2065	29439
626	PYHÄJÄRVI	550	11,2	42,9	427	11,8	44,3	23562	17206	4279	24841
630	PYHÄNTÄ	142	13,3	47,2	118	13,7	48,0	22556	15835	5111	30620
678	RAAHE-BRAHESTAD	117	10,6	40,6	88	10,5	39,8	41717	27290	6352	16343
682	RANTSILA	277	19,7	32,4	222	20,5	32,6	18936	13788	5019	42393
691	REISJÄRVI	372	16,1	39,4	314	16,6	38,4	19999	12995	4168	43883
697	RISTIJÄRVI	218	9,4	69,8	159	9,6	66,8	18133	13108	3581	28084
708	RUUKKI	428	22,8	41,4	363	23,4	41,0	24023	16840	4926	28614
746	SIEVI	457	17,7	35,0	387	18,3	35,7	18281	17112	3256	46338
749	SIIKAJOKI	167	16,3	34,2	137	17,1	32,7	23600	15825	4675	25277
765	SOTKAMO	886	9,7	64,0	711	10,1	63,5	25330	17987	4033	29054
777	SUOMUSSALMI	613	8,2	67,5	488	8,7	67,4	26513	15204	4491	27425
785	VAALA	345	15,6	62,0	275	16,1	59,4	21732	19142	3590	36323
832	TAIVALKOSKI	325	7,2	79,8	271	7,6	82,8	26646	19024	4535	24448
841	TENMES	86	17,2	31,9	65	17,4	29,8	20528	16878	3512	27271
859	TYRNÄVÄ	306	31,1	30,4	271	30,7	29,2	17507	18037	7557	45456
889	UTAJÄRVI	375	11,3	52,3	290	12,0	53,9	23442	18372	3298	23597
926	VIHANTI	326	12,3	38,8	268	12,4	34,1	32526	14523	3301	25902
940	VUOLIJOKI	194	12,4	58,8	158	13,1	61,9	36791	20187	4663	27710
972	YLI-II	256	9,9	53,6	202	10,6	55,5	25927	17785	5885	25501
973	YLIKIIMINKI	291	9,6	57,7	222	9,6	56,9	23225	16128	6253	20020
977	YLVIESKA	525	14,0	27,7	435	14,6	27,1	28334	22092	3187	28984

TULO TILAA KOHTI
INKOMSTEP PER LÄGENHET

VEROTETTAVAT TULO-
TILAA KOHTI
BESKATTNINGSBARA IN-
KOMSTER PER LÄGENHET

VEROT JA VELAT TILAA KOHTI
SKATTER OCH SKULDER PER LÄGENHET

METSÄT. PUHDAS TULO NETTO- INKOMST AV SKOGS- BRUKET	MAA- LATA- MUJI TULO ÖVRIGA INKOMSTER AV GÄRDS- BRUKET	MAATILAT. TULOT YHTEENSÄ GÄRDS- BRUKETS INKOMSTER SAMMANL.	VERONAL. TULOT YHTEENSÄ SKATTE- PLIKTIGA INKOMSTER SAMMANL.	VALTION- VEROTUKS. VID STATS- BESKATT- NINGEN	KUNNALL. VEROTUKS. VID KOMMUNAL- BESKATT- NINGEN	TULO ÖVERO INKOMST- SKATT	VARALLI- SUUSVERO FÖRMO- GENHETS- SKATT	KUNNALL- LISVERO KOMMUNAL- SKATT	MUUT VEROT ÖVRIGA SKATTER	VEROT YHTEENSÄ SKATTER SAMMANL.	MAATILAT. VELAT GÄRDS- BRUKETS SKULDER	KUNTA- NUMERO KOMMUN NUMMER
MK	MK	MK	MK	MK	MK	MK	MK	MK	MK	MK	MK	MK
4390	810	33196	87398	59009	70548	7769	4	12547	4194	24515	112398	589
2602	1193	24320	74264	48582	57823	4830	-	10697	2968	18494	21367	598
5067	1747	94657	94657	63635	77465	7641	2	13518	4169	25331	106790	599
2556	1615	33976	90468	65662	79305	10325	156	12701	4685	27868	67978	743
6078	1069	29551	71019	44041	53164	3996	-	9632	3101	16729	84202	759
4578	1242	36405	84914	57309	68018	7191	5	11836	3450	22481	122140	846
5741	2298	66931	102272	72986	86505	10429	12	15501	4780	30722	166867	849
7717	426	36191	82102	54205	66477	6118	-	12135	3742	21995	101535	863
5096	2127	40403	77519	50668	60417	5465	22	10723	3241	19451	91984	885
3436	2365	41282	97324	65446	81474	9058	33	13817	4799	27707	123887	893
1581	919	18040	82509	55752	67500	7949	-	12084	3037	23070	71625	905
5265	406	42712	92302	60182	74722	6813	-	13441	4249	24503	102902	924
3609	1905	33616	90926	62369	74553	8552	52	13303	4598	26505	85052	934
1758	3550	42217	87605	63150	73539	10034	-	12838	3756	26628	98686	942
2727	2399	43591	103211	72326	86116	10935	12	14548	4291	29786	153756	944
2053	451	31588	76032	51314	60930	6825	-	10628	3152	20605	99597	971
3017	1441	39834	93505	62627	75199	8341	-	13061	4098	25500	122483	975
7564	910	26821	73160	46527	55411	5072	5	9888	3244	18209	73652	989
2719	1531	40274	77178	50457	62733	5349	-	11063	3288	19700	113532	009
3246	1314	37935	83582	54210	66799	5985	-	12007	3497	21489	100098	069
2985	599	35463	80984	51498	61451	5503	1	10962	3471	19936	119781	071
5126	725	28795	79900	50525	60319	5792	-	9942	3155	18889	73643	072
5277	2944	25198	88784	58106	64665	8385	-	10814	3294	22493	59600	084
4202	653	30631	72462	44606	54107	3627	-	9153	2796	15576	92172	105
5441	907	22356	78010	49627	55856	5864	-	9764	2770	18398	44318	139
3213	1565	23922	80735	51490	60494	6154	-	10435	3062	19631	71512	205
3632	2036	49913	86801	57296	69123	6328	8	11692	3607	21636	146165	208
2424	1232	25077	89974	61214	70966	8827	-	11725	3611	24163	81229	244
3288	1508	36258	74574	47558	57412	4932	-	10570	2907	18410	127852	247
6002	336	23698	69814	43768	51595	4668	-	8780	2750	16198	38164	255
5416	298	33220	75300	46581	56907	3909	-	10092	3313	17314	122525	290
5160	447	27169	75521	47786	56477	5195	-	10134	2882	18210	104435	292
2473	544	20956	55768	36237	42829	4355	3	7485	2299	14141	49462	305
4135	935	36185	77090	46697	56509	4826	-	10412	3004	18242	206248	317
2425	1059	33617	91998	62480	73359	9264	-	12755	3622	25641	122923	425
2479	2546	44322	89747	59330	69314	7806	-	11907	3468	23182	139954	436
3619	495	33657	75506	48988	59114	5455	-	10245	3111	18812	102897	483
3410	2395	33328	77731	51968	60075	6600	-	10210	3001	19810	99222	494
1860	1630	41152	83436	56303	66755	6658	2	11821	3415	21896	121133	535
3179	984	31417	82039	51593	61807	5666	-	11091	3117	19874	120665	563
2716	872	17354	70523	48491	55748	7714	-	9329	2937	19981	61355	564
1949	1028	20396	80403	53855	62093	7010	-	10273	3029	20311	37975	567
4224	378	32546	74872	47128	57580	4576	-	10063	3178	17816	77953	578
2987	845	27165	87580	60505	68334	8733	-	12284	3373	24390	58503	582
2896	657	30713	80806	50515	61745	5301	32	11422	3180	19935	121018	603
2995	1295	29868	75641	45443	54027	4232	-	9658	2851	16741	68006	615
3864	951	35212	84655	56312	68032	6556	-	12217	3448	22222	128556	617
5407	1778	28053	78327	49092	57752	5299	-	10277	2910	18485	76741	620
4014	1343	34795	88692	56839	68225	6725	-	12030	3549	22305	104329	625
4330	1411	30582	75651	47732	57336	4804	2	9979	3232	18017	102229	626
4272	1465	36358	79847	52033	63100	5324	-	11357	3136	19817	97108	630
4438	900	21680	97043	67175	76769	9792	-	13062	3757	26611	52639	678
2630	2236	47260	85004	57553	69102	6924	-	12405	3400	22729	160254	682
4114	1527	49525	86687	59006	70487	6660	0	13022	4051	23733	146150	691
5522	506	34112	68934	42706	52667	3587	-	9690	2838	16115	84488	697
3250	1202	33066	78855	52222	61355	6269	-	10689	3828	20786	194825	708
3972	3063	53372	92022	62026	74016	6999	0	13103	3792	23894	210653	746
2844	587	28709	72808	44539	54017	4469	-	9446	3058	16973	158584	748
6640	205	35899	83249	52949	63578	5344	4	11245	3376	19969	80986	765
4319	1045	32789	78998	48833	61490	4360	0	11055	3199	18614	89317	777
3179	3082	42584	87048	57135	69113	6526	3	12064	4145	22737	124679	785
3325	1224	28997	79197	47960	58125	4742	1	10138	2899	17779	83681	832
1971	1183	30424	71341	46873	54133	4990	-	9153	3248	17391	94204	841
2962	2351	50770	93871	65221	76490	9467	69	13243	4094	26871	190186	859
3469	1620	28687	73798	45270	55311	4415	-	9768	2892	10704	115015	889
3391	799	30093	80444	53235	62816	6539	-	11302	3115	20955	91520	926
5115	765	33590	95231	63179	74493	7679	-	13147	3968	24794	117229	940
5270	1202	31973	81570	51843	60060	5745	-	10333	3595	19674	74024	972
6416	640	27076	72691	45686	53613	4133	9	9258	2950	16350	57892	973
3047	1697	33728	87341	56794	67434	6670	-	11737	3397	21804	130642	977

TAULUKKO 20: KUNNITTAISIA TULOKSIA
 TABELL 20: UPPGIFTER ENLIGT KOMMUN
 TABLE 20: RESULTS BY MUNICIPALITY

KUNTA- NUMERO KOMMUN- NUMMER	LÄÄNI JA KUNTA LÄN OCH KOMMUN	KAIKKIIEN TILOJEN ALLA LÄGENHETERS				LUONNOLL. HENK. TILOJEN FYSISKA PERSON. LÄGENHET.				VALTIONVERON ALAISE STATSSKATTEPLIKTIG.		KIINTEIS- TÖ- YH. TULOT FASTIG- HETS- INKOMSTER M.M.	MAATILA- ANSIO- TULO GÄRDS- BRUKETS FÖRVÄR- INKOMST
		LUKU ANTAL	KESKIMÄÄRÄINEN I MEDEL TAL		LUKU ANTAL	KESKIMÄÄRÄINEN I MEDEL TAL		PALKKATULOT LÖNFINKOMSTER		VILJEL. BRUKARE	PUOLISO MAKA		
			ALA ÄKER- AREAL	METSÄP. ALA SKOGS- AREAL		ALA ÄKER- AREAL	METSÄP. ALA SKOGS- AREAL	MK	MK				
LAPIN - LAPPLANDS													
047	ENONTEKIJÄ-ENONTEKIS	63	5,1	100,0	49	5,4	94,3	25098	15902	3768	10505		
148	INARI-ENARE	52	8,7	133,8	39	9,0	129,2	22044	14316	5896	18266		
240	KEMI	8	9,2	30,9	4	13,4	58,1						
241	KEMINMAA	192	9,4	46,2	148	10,1	49,4	32376	26966	3912	18717		
261	KITTIÄ	351	6,8	98,3	265	6,9	100,1	28627	20806	4671	13528		
273	KOLARI	296	6,6	69,0	214	6,9	68,5	36086	19838	7108	14804		
320	KEMIJÄRVI	324	7,2	101,9	250	7,7	103,2	34011	22049	9615	18312		
498	MUONIO	88	6,3	112,4	69	6,9	117,6	33427	25567	8012	13984		
583	PELKOSENNIEMI	103	6,8	127,7	76	7,3	132,3	27631	20337	9227	16772		
614	POSIO	473	8,5	107,6	378	9,0	107,1	23114	16940	5327	28896		
683	RANUA	460	10,0	121,3	393	10,6	126,1	21161	16913	6056	30988		
698	ROVANIEMI	3	12,0	137,7	2	13,1	73,5						
699	ROVANIEMEN MLK-ROVANIEMI LK	790	8,5	102,1	622	9,1	105,6	27186	19094	4546	19879		
732	SALLA	359	7,5	127,7	302	7,9	129,6	22635	16562	6470	18054		
742	SAVUKOSKI	128	6,6	137,3	94	6,9	139,6	25695	13768	5677	10475		
751	SIMO	203	9,8	63,4	167	10,7	63,9	24318	16285	5405	30768		
758	SODANKYLÄ	401	7,3	132,5	331	7,7	135,0	25444	20558	4527	20657		
845	TERVOLA	377	11,5	74,2	270	12,4	76,1	26232	19589	4788	25429		
851	TORNIO-TORNEA	674	11,6	32,9	559	12,4	33,9	29132	16871	3698	25903		
854	PELLO	299	6,4	70,7	204	7,1	70,0	29485	23938	2912	12544		
890	UTSJOKI	61	4,9	57,0	44	4,8	60,3	12939	7526	4156	8013		
976	YLITORNIO-ÖVERTORNEA	437	8,5	77,8	339	9,2	76,7	25827	20556	5865	22811		

TULOT TILAA KOHTI
I INKOMSTER PER LÄGENHET

VEROTETTAVAT TULOT
TILAA KOHTI
BESKATTNINGSBARA IN-
KOMSTER PER LÄGENHET

VEROT JA VELATTILAA KOHTI
SKATTER OCH SKULDER PER LÄGENHET

MEISÄT. PUHDAS TULO NETTO- INKOMST AV SKOGS- BRUKET	MAATILAT. MUUT TULOT ÖVRIGA INKOMSTER AV GÅRDS- BRUKET	MAATILAT. TULOT YHTEENSÄ GÅKOS- BRUKETS INKOMSTER SAMMANL.	VERONAL. TULOT YHTEENSÄ SKATTE- PLIKTIGA INKOMSTER SAMMANL.	VALTIÖN- VEROTUKS. VID STATS- BESKATT- NINGEN	KUNNALL. VEROTUKS. VID KOMMUNAL- BESKATT- NINGEN	TULOVERO INKOMST- SKATT	VARALLI- SUUSVERO FÖRMÖ- GENHETS- SKATT	KUNNAL- LISVERO KOMMUNAL- SKATT	MUUT VEROT ÖVRIGA SKATTER	VEROT YHTEENSÄ SKATTER SAMMANL.	MAATILAT. VELAT GÅRDS- BRUKETS SKULDER	KUNTA- NUMERI KOMMUN- NUMMER
MK	MK	MK	MK	MK	MK	MK	MK	MK	MK	MK	MK	
1342	69	11915	56684	31059	35125	1785	-	6146	1508	9440	19764	047
3719	658	22644	64900	38953	44473	2519	-	8004	3523	14046	100279	148
3636	288	22640	85895	56735	67027	6989	8	10752	3524	21273	80504	241
5139	413	19080	73183	45284	55343	4337	-	9847	3027	17211	76459	261
3200	504	18508	81541	49840	59445	5680	1	10515	3658	19854	41643	273
6696	713	25721	91400	61528	72383	7558	2	12658	4837	25055	98251	320
3858	30	17872	84878	53538	64578	5525	10	11251	3061	19847	53662	498
6934	405	24110	81305	54094	62723	6948	-	11413	3908	22269	42384	583
5680	831	35407	80299	51855	63329	4858	5	10746	3742	19351	114527	614
6281	388	37657	80737	51200	62702	5060	5	11269	4065	20399	129412	683
6238	179	26296	77122	48528	57759	4943	7	9803	2906	17658	112205	699
5624	442	24120	69787	44775	52888	4421	4	9512	2887	16824	114727	732
5045	411	15931	61071	34453	42988	3175	-	7731	2261	13167	130270	742
4591	182	35541	81572	53196	63068	5250	-	10655	3297	19202	111561	751
5753	485	26895	77016	49033	59141	5129	-	10318	3082	18529	90750	758
4736	262	30427	81039	54433	64854	6354	-	11275	4169	21798	108775	845
2313	744	28960	78670	51503	60244	5962	0	10216	3186	19364	92452	851
4491	396	17431	73767	44470	53708	4339	2	9333	2719	16393	88451	854
3	543	8558	33179	19005	20517	1343	-	3682	857	5882	17303	890
4142	97	27050	79297	48983	59308	4823	3	10591	3015	18431	137680	976

TAULUKKO 21: MAATILAJEN LUKUMÄÄRÄ ERI VELKALUOKISSA LÄÄNEITTÄIN JA TILASUURUUSLUOKITTAIN
 TABELL 21: ANTALET LÄGENHETER I OLIKA SKULDKLASSER ENLIGT LÄN OCH LÄGENHETSSTORLEKSKLASS
 TABLE 21: NUMBER OF FARMS BY SIZE GROUP OF LIABILITIES, PROVINCE AND SIZE GROUP OF FARM

KOKO MAA
 HELA LANDET

TILASUURUUSLUOKKA - LÄGENHETENS STORLEKSKLASS

VELKASUMMA SKULDSUMMA	2-4.9	5-9.9	10-19.9	20-29.9	30-49.9	50-99.9	100-	YHTEENSÄ SAMMANLAGT	%-JAKAUMA %-FÖRDELNING
0	11872	10874	5967	1452	712	186	12	31075	28.1
0 - 25000	3675	8035	6044	870	264	28	1	18917	17.1
25001 - 50000	756	2700	3626	867	210	21	1	8181	7.4
50001 - 75000	417	1690	2683	897	291	32	0	6010	5.4
75001 - 100000	248	1187	2281	837	294	44	3	4894	4.4
100001 - 200000	516	2911	6749	3005	1278	193	8	14660	13.2
200001 - 300000	179	1285	4270	2283	1168	212	2	9399	8.5
300001 - 500000	113	880	3920	2836	1753	371	17	9890	8.9
500001 -	64	344	1822	2183	2139	1020	119	7691	6.9
YHTEENSÄ-SAMMANLAGT	17840	29906	37362	15230	8109	2107	163	110717	100.0

UUDENMAAN LÄÄNI
 NYLANDS LÄN

TILASUURUUSLUOKKA - LÄGENHETENS STORLEKSKLASS

VELKASUMMA SKULDSUMMA	2-4.9	5-9.9	10-19.9	20-29.9	30-49.9	50-99.9	100-	YHTEENSÄ SAMMANLAGT	%-JAKAUMA %-FÖRDELNING
0	507	499	488	175	93	38	3	1803	28.6
0 - 25000	70	212	321	92	63	3	0	761	12.1
25001 - 50000	21	88	197	87	43	3	0	439	7.0
50001 - 75000	14	49	118	89	44	9	0	323	5.1
75001 - 100000	7	26	103	83	50	9	1	279	4.4
100001 - 200000	10	75	255	249	200	47	1	837	13.3
200001 - 300000	4	29	167	155	165	47	1	568	9.0
300001 - 500000	3	17	132	182	216	88	7	645	10.2
500001 -	6	16	67	126	206	194	35	650	10.3
YHTEENSÄ-SAMMANLAGT	642	1011	1848	1238	1080	438	48	6305	100.0

TURUN JA PORIN LÄÄNI
 ÅBO OCH BJÖRNEBORGS LÄN

TILASUURUUSLUOKKA - LÄGENHETENS STORLEKSKLASS

VELKASUMMA SKULDSUMMA	2-4.9	5-9.9	10-19.9	20-29.9	30-49.9	50-99.9	100-	YHTEENSÄ SAMMANLAGT	%-JAKAUMA %-FÖRDELNING
0	1986	1732	978	236	164	49	6	5151	27.7
0 - 25000	520	1143	980	150	63	10	1	2867	15.4
25001 - 50000	107	417	544	172	49	6	0	1295	7.0
50001 - 75000	64	262	422	177	64	11	0	1000	5.4
75001 - 100000	48	165	330	135	58	14	0	750	4.0
100001 - 200000	79	403	964	481	266	49	3	2245	12.1
200001 - 300000	34	185	648	382	257	58	0	1564	8.4
300001 - 500000	27	160	574	464	405	97	3	1730	9.3
500001 -	10	70	353	491	647	368	35	1974	10.6
YHTEENSÄ-SAMMANLAGT	2875	4537	5793	2688	1973	662	48	18576	100.0

TAULUKKO 21: MAATILAJEN LUKUMÄÄRÄ ERI VELKALUOKISSA LÄÄNEITTÄIN JA TILASUURUUSLUOKITTAIN
 TABELL 21: ANTALET LÄGENHETER I OLIKA SKULDKLASSER ENLIGT LÄN OCH LÄGENHETSSTORLEKSKLASS
 TABLE 21: NUMBER OF FARMS BY SIZE GROUP OF LIABILITIES, PROVINCE AND SIZE GROUP OF FARM

AHVENANMAA
 ÅLAND

TILASUURUUSLUOKKA - LÄGENHETENS STORLEKSKLASS

VELKASUMMA SKULDSUMMA	2-4.9	5-9.9	10-19.9	20-29.9	30-49.9	50-99.9	100-	YHTEENSÄ SAMMANLAGT	%-JAKAUMA %-FÖRDELNING
0	104	70	41	15	3	0	0	233	35.8
0 - 25000	19	30	22	3	2	0	0	76	11.7
25001 - 50000	13	15	13	6	0	0	0	47	7.2
50001 - 75000	10	10	15	6	0	0	0	41	6.3
75001 - 100000	5	7	8	4	0	0	0	24	3.7
100001 - 200000	11	17	36	11	2	0	0	77	11.8
200001 - 300000	4	9	22	10	7	0	0	52	8.0
300001 - 500000	2	8	27	14	9	0	0	60	9.2
500001 -	2	2	16	12	9	0	0	41	6.3
YHTEENSÄ-SAMMANLAGT	170	168	200	81	32	0	0	651	100.0

HÄMEEN LÄÄNI
 TAVASTEHUS LÄN

TILASUURUUSLUOKKA - LÄGENHETENS STORLEKSKLASS

VELKASUMMA SKULDSUMMA	2-4.9	5-9.9	10-19.9	20-29.9	30-49.9	50-99.9	100-	YHTEENSÄ SAMMANLAGT	%-JAKAUMA %-FÖRDELNING
0	946	881	641	166	104	30	0	2768	25.9
0 - 25000	257	610	646	160	53	8	0	1734	16.2
25001 - 50000	75	246	364	107	41	7	0	840	7.9
50001 - 75000	39	112	233	102	54	9	0	549	5.1
75001 - 100000	21	97	207	94	50	9	1	479	4.5
100001 - 200000	44	224	539	327	219	43	2	1398	13.1
200001 - 300000	15	104	343	217	170	50	1	900	8.4
300001 - 500000	12	74	353	272	228	71	3	1013	9.5
500001 -	8	30	158	258	330	178	29	991	9.3
YHTEENSÄ-SAMMANLAGT	1417	2378	3484	1703	1249	405	36	10672	100.0

KYMEN LÄÄNI
 KYMMENE LÄN

TILASUURUUSLUOKKA - LÄGENHETENS STORLEKSKLASS

VELKASUMMA SKULDSUMMA	2-4.9	5-9.9	10-19.9	20-29.9	30-49.9	50-99.9	100-	YHTEENSÄ SAMMANLAGT	%-JAKAUMA %-FÖRDELNING
0	520	635	486	115	64	11	0	1831	26.2
0 - 25000	168	467	496	99	28	2	0	1260	18.0
25001 - 50000	43	144	320	86	21	2	1	617	8.8
50001 - 75000	15	91	191	83	20	1	0	401	5.7
75001 - 100000	12	66	178	75	31	2	0	364	5.2
100001 - 200000	29	150	433	222	93	10	0	937	13.4
200001 - 300000	9	65	264	169	96	10	0	613	8.8
300001 - 500000	6	42	227	196	115	24	0	610	8.7
500001 -	3	10	76	112	106	42	4	353	5.1
YHTEENSÄ-SAMMANLAGT	805	1670	2671	1157	574	104	5	6986	100.0

TAULUKKO 21: MAATILUJEN LUKUMÄÄRÄ ERI VELKALUOKISSA LÄÄNEITTÄIN JA TILASUURUUSLUOKITTAIN
 TABELL 21: ANTALET LÄGENHETER I DLKA SKULDKLASSER ENLIGT LÄN OCH LÄGENHETSSTORLEKSKLASS
 TABLE 21: NUMBER OF FARMS BY SIZE GROUP OF LIABILITIES, PROVINCE AND SIZE GROUP OF FARM

MIKKELIN LÄÄNI
 S:T MICHELS LÄN

TILASUURUUSLUOKKA - LÄGENHETENS STORLEKSKLASS

VELKASUMMA SKULDSUMMA	2-4.9	5-9.9	10-19.9	20-29.9	30-49.9	50-99.9	100-	YHTEENSÄ SAMMANLAGT	%-JAKAUMA %-FÖRDELNING
0	781	816	311	51	15	3	0	1977	26.8
0 - 25000	326	722	343	23	4	0	0	1418	19.2
25001 - 50000	74	242	229	24	6	1	0	576	7.8
50001 - 75000	34	185	202	23	6	0	0	450	6.1
75001 - 100000	25	125	161	28	5	4	0	348	4.7
100001 - 200000	56	342	492	102	20	2	0	1014	13.7
200001 - 300000	15	156	338	91	25	2	0	627	8.5
300001 - 500000	13	132	291	120	38	5	0	599	8.1
500001 -	4	52	141	109	51	17	0	374	5.1
YHTEENSÄ-SAMMANLAGT	1328	2772	2508	571	170	34	0	7383	100.0

POHJOIS-KARJALAN LÄÄNI
 NORRA KARELENS LÄN

TILASUURUUSLUOKKA - LÄGENHETENS STORLEKSKLASS

VELKASUMMA SKULDSUMMA	2-4.9	5-9.9	10-19.9	20-29.9	30-49.9	50-99.9	100-	YHTEENSÄ SAMMANLAGT	%-JAKAUMA %-FÖRDELNING
0	744	605	300	44	17	2	0	1712	27.5
0 - 25000	258	547	362	30	8	1	0	1206	19.4
25001 - 50000	48	170	191	37	5	0	0	451	7.3
50001 - 75000	24	118	153	39	10	0	0	344	5.5
75001 - 100000	12	62	114	36	9	0	0	233	3.7
100001 - 200000	40	186	461	158	33	0	0	878	14.1
200001 - 300000	7	92	287	121	29	1	0	537	8.6
300001 - 500000	8	34	248	160	71	4	0	525	8.4
500001 -	2	22	115	99	74	19	0	331	5.3
YHTEENSÄ-SAMMANLAGT	1143	1836	2231	724	256	27	0	6217	100.0

KUOPION LÄÄNI
 KUOPIO LÄN

TILASUURUUSLUOKKA - LÄGENHETENS STORLEKSKLASS

VELKASUMMA SKULDSUMMA	2-4.9	5-9.9	10-19.9	20-29.9	30-49.9	50-99.9	100-	YHTEENSÄ SAMMANLAGT	%-JAKAUMA %-FÖRDELNING
0	893	778	353	86	33	7	0	2150	25.3
0 - 25000	288	614	470	53	9	1	0	1435	16.9
25001 - 50000	57	224	288	44	12	0	0	625	7.4
50001 - 75000	41	145	234	53	14	0	0	487	5.7
75001 - 100000	19	102	210	67	10	0	0	408	4.8
100001 - 200000	48	271	645	257	69	2	0	1292	15.2
200001 - 300000	26	128	427	196	73	3	0	853	10.0
300001 - 500000	6	69	373	255	118	8	0	829	9.8
500001 -	3	22	129	128	104	31	0	417	4.9
YHTEENSÄ-SAMMANLAGT	1381	2353	3129	1139	442	52	0	8496	100.0

TAJLUKKO 21: MAATILTOJEN LUKUMÄÄRÄ ERI VELKALUOKKISSA LÄÄNEITTÄIN JA TILASUURUUSLUOKITTAIN
 TABELL 21: ANTALET LÄGENHETER I OLIKA SKULDKLASSER ENLIGT LÄN OCH LÄGENHETSSTORLEKSKLASS
 TABLE 21: NUMBER OF FARMS BY SIZE GROUP OF LIABILITIES, PROVINCE AND SIZE GROUP OF FARM

KESKI-SUOMEN LÄÄNI
 MELLERSTA FINLANDS LÄN

TILASUURUUSLUOKKA - LÄGENHETENS STORLEKSKLASS

VELKASUMMA SKULDSUMMA	2-4.9	5-9.9	10-19.9	20-29.9	30-49.9	50-99.9	100-	YHTEENSÄ SAMMANLAGT	%-JAKAUMA %-FÖRDELNING
0	860	876	252	49	9	2	0	1848	27.7
0 - 25000	347	620	310	29	4	0	0	1310	19.6
25001 - 50000	71	240	205	33	3	0	0	552	8.3
50001 - 75000	34	136	187	46	9	0	0	412	6.2
75001 - 100000	26	105	143	38	4	0	0	316	4.7
100001 - 200000	44	222	422	133	40	7	0	868	13.0
200001 - 300000	9	95	246	86	32	6	0	474	7.1
300001 - 500000	11	72	259	112	54	10	1	519	7.8
500001 -	4	30	130	109	69	22	5	369	5.5
YHTEENSÄ-SAMMANLAGT	1406	2196	2154	635	224	47	6	6668	100.0

VAASAN LÄÄNI
 VASA LÄN

TILASUURUUSLUOKKA - LÄGENHETENS STORLEKSKLASS

VELKASUMMA SKULDSUMMA	2-4.9	5-9.9	10-19.9	20-29.9	30-49.9	50-99.9	100-	YHTEENSÄ SAMMANLAGT	%-JAKAUMA %-FÖRDELNING
0	2020	2093	1324	321	119	19	1	5897	27.6
0 - 25000	522	1595	1376	159	23	0	0	3675	17.2
25001 - 50000	107	469	874	195	19	1	0	1665	7.8
50001 - 75000	57	309	607	200	55	1	0	1229	5.7
75001 - 100000	30	225	532	176	53	2	0	1018	4.8
100001 - 200000	76	488	1527	696	214	17	0	3018	14.1
200001 - 300000	31	196	863	514	172	18	0	1794	8.4
300001 - 500000	8	134	771	617	309	28	1	1868	8.7
500001 -	10	51	326	394	349	77	4	1211	5.7
YHTEENSÄ-SAMMANLAGT	2861	5560	8200	3272	1313	163	6	21375	100.0

OULUN LÄÄNI
 ULEÅBORGS LÄN

TILASUURUUSLUOKKA - LÄGENHETENS STORLEKSKLASS

VELKASUMMA SKULDSUMMA	2-4.9	5-9.9	10-19.9	20-29.9	30-49.9	50-99.9	100-	YHTEENSÄ SAMMANLAGT	%-JAKAUMA %-FÖRDELNING
0	1583	1499	658	182	89	26	1	4038	31.0
0 - 25000	607	1167	616	61	7	3	0	2461	18.9
25001 - 50000	89	318	336	70	10	1	0	824	6.3
50001 - 75000	56	174	261	75	14	1	0	581	4.5
75001 - 100000	24	136	238	98	22	5	0	523	4.0
100001 - 200000	41	365	765	335	117	15	2	1640	12.6
200001 - 300000	15	153	478	292	131	15	0	1084	8.3
300001 - 500000	12	82	470	351	182	35	2	1134	8.7
500001 -	8	16	207	276	179	69	4	759	5.8
YHTEENSÄ-SAMMANLAGT	2435	3910	4029	1740	751	170	9	13044	100.0

TAULUKKO 21: MAATILJEN LUKUMÄÄRÄ ERI VELKALUOKISSA LÄÄNEITTÄIN JA TILASUURUSLUOKITTAIN
 TABELL 21: ANTALET LÄGENHETER I OLIKA SKULDKLASSER ENLIGT LÄN OCH LÄGENHETSSTORLEKSKLASS
 TABLE 21: NUMBER OF FARMS BY SIZE GROUP OF LIABILITIES, PROVINCE AND SIZE GROUP OF FARM

LAPIN LÄÄNI
 LAPPLANDS LÄN

TILASUURUSLUOKKA - LÄGENHETENS STORLEKSKLASS

VELKASUMMA SKULDSUMMA	2-4.9	5-9.9	10-19.9	20-29.9	30-49.9	50-99.9	100-	YHTEENSÄ SAMMANLAGT	%-JAKAUMA %-FÖRDELNING
0	928	590	135	12	2	0	0	1667	38.4
0 - 25000	293	308	102	11	0	0	0	714	16.4
25001 - 50000	51	127	65	6	1	0	0	250	5.8
50001 - 75000	29	99	60	4	1	0	0	193	4.4
75001 - 100000	19	71	57	3	2	0	0	152	3.5
100001 - 200000	38	168	210	34	5	1	0	456	10.5
200001 - 300000	10	73	187	50	11	2	0	333	7.7
300001 - 500000	5	56	195	93	9	0	0	358	8.2
500001 -	4	23	104	69	17	4	0	221	5.1
YHTEENSÄ-SAMMANLAGT	1377	1515	1115	282	48	7	0	4344	100.0

TAULUKKO 22: MAATILOJEN LUKUMÄÄRÄ ERI VELKALUOKISSA LÄÄNEITTÄIN JA IKÄLUOKITTAIN
 KUN VILJELIJÄN IKÄ OLI VUONNA 1988 (VUOTTA)
 TABLE 22: ANTALET LÄGENHETER I OLIKA SKULDKLASSER ENLIGT LÄN OCH JORDBRUKARENS ÅLDER
 DA JORDBRUKARENS ÅLDER ÅR 1988 VAR (ÅR)
 TABLE 22: NUMBER OF FARMS BY SIZE GROUP OF LIABILITIES, PROVINCE AND AGE GROUP OF FARMER
 WHEN FARMERS AGE IN 1988 WAS (YEARS)

KOKO MAA
 HELA LANDET

VILJELIJÄN IKÄ - JORDBRUKARENS ÅLDER

VELKASUMMA SKULDUSUMMA	- 24	25 - 34	35 - 44	45 - 54	55 - 64	65 -	YHTEENSÄ SAMMANLAGT	%-JAKAUMA %-FÖRDELNING
0	350	1441	3438	4944	9298	11604	31075	28.1
0 - 25000	58	499	2235	4267	6867	4991	18917	17.1
25001 - 50000	33	499	1715	2506	2594	834	8181	7.4
50001 - 75000	35	491	1577	1931	1596	380	6010	5.4
75001 - 100000	43	537	1482	1564	1050	218	4894	4.4
100001 - 200000	278	2406	4927	4268	2406	375	14660	13.2
200001 - 300000	263	2191	3553	2272	965	155	9399	8.5
300001 - 500000	352	2969	3700	2029	770	70	9890	8.9
500001 -	280	2508	2993	1401	456	53	7691	6.9
YHTEENSÄ-SAMMANLAGT	1692	13541	25620	25182	26002	18680	110717	100.0

TAULUKKO 23: MAATILOJEN LUKUMÄÄRÄ ERI VELKALUOKISSA MAATILATALOUDEN TULOJEN MUKAAN LÄÄNEITTÄIN
 TABLE 23: ANTALET LÄGENHETER I OLIKA SKULDKLASSER ENLIGT GÅRDSBRUKETS INKOMSTER OCH ENLIGT LÄN
 TABLE 23: NUMBER OF FARMS BY SIZE GROUP OF LIABILITIES, SIZE OF INCOME FROM FARMING, AND PROVINCE

KOKO MAA
 HELA LANDET

VELAT - SKULDER

TULOT INKOMSTER	0	1 - 10000	10001 - 50000	50001 - 100000	100001 - 200000	200001 - 500000	500001 -	YHTEENSÄ SAMMANLAGT	%-JAKAUMA %-FÖRDELNING
< 0	6182	504	898	684	985	1450	902	11605	10.5
0 - 5000	7423	1705	1224	653	697	760	272	12734	11.5
5001 - 10000	3986	1602	1200	611	605	711	235	8950	8.1
10001 - 20000	4250	1994	1862	1045	1145	1341	483	12120	10.9
20001 - 30000	2449	1362	1538	934	1143	1421	503	9350	8.4
30001 - 50000	2878	1850	2798	1712	2260	2750	997	15245	13.8
50001 - 100000	2892	2234	4022	3335	4669	6102	2091	25345	22.9
100001 - 200000	928	620	1543	1782	2873	4222	1723	13691	12.4
200001 - 300000	71	41	93	139	260	479	376	1459	1.3
300001 -	16	5	3	9	23	53	109	218	0.2
YHTEENSÄ-SAMMANLAGT	31075	11917	15181	10904	14660	19289	7691	110717	100.0

TAULUKKO 24: MAATILATALOUDEN VELAT VELKAISTA TILAA KOHTI LÄÄNEITTÄIN, TILASUURUUSLUOKITTAIN JA IKÄLUOKITTAIN
 TABLE 24: GÅRDSBRUKETS SKULDER PER SKULDSATT LÄGENHET ENLIGT LÄN, LÄGENHETSSTORLEKSKLASS OCH ÅLDERSGRUPP
 TABLE 24: LIABILITIES OF FARMING PER INDEBTED FARM BY PROVINCE, SIZE GROUP OF FARM AND AGE GROUP OF FARMER

KOKO MAA
 HELA LANDET

TILASUURUUSLUOKKA - LÄGENHETSSTORLEKSKLASS

VILJELIJÄN IKÄ JORDBRUKARENS ÅLDER	2 - 4.9	5 - 9.9	10 - 19.9	20 - 29.9	30 - 49.9	50 - 99.9	100 -	KESKIMÄÄRIN I MEDELTAL
- 24	142016	205480	326408	441884	734225	903935	868382	343459
25 - 34	120771	187926	294435	444282	604577	895428	1367204	339028
35 - 44	87397	131071	216493	334401	467975	728910	1562798	261949
45 - 54	50625	76299	137705	229407	336768	624855	1412622	174295
55 - 64	27026	39610	82695	147460	243546	445915	1166196	95184
65 -	10289	18299	37958	82145	155337	360520	748989	37586
KESKIM. - I MEDELTAL	51191	89004	170987	283696	404810	664764	1386039	197848



Maatilatalouden tulo- ja verotustiedot

Gårdsbrukets inkomst- och beskattningssuppgifter
1988

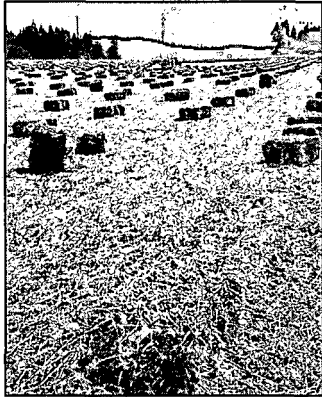

Maatilatalouden tulo- ja verotustiedot 1988 -julkaisu sisältää verotustietoja maatilatalouden harjoittajina toimivista luonnollisista henkilöistä.

Tiedot julkaistaan lääneittäin, kunnittain ja tilasuuruusluokittain.

Julkaisujen myynti:

Försäljning:

Hinta – Pris

Tilastokeskus
PL 504
00101 Helsinki
(90) 17 341

Statistikcentralen
PB 504
00101 Helsingfors
(90) 17 341

70 mk

ISSN 0784-8404
= Maa- ja metsätalous
ISSN 0784-9966

