



Merenkulkulaitos
Sjöfartsverket
Finnish Maritime Administration

SVT

Meriliikenne Suomen ja ulkomaiden välillä

1994

Sjöfarten mellan Finland och utlandet

Shipping between Finland and Foreign Countries





**Meriliikenne Suomen ja ulkomaiden välillä
1994**
Sjöfarten mellan Finland och utlandet
Shipping between Finland and Foreign Countries

Merenkulkulaitoksen tilastoja 5/1995



ISBN 951-49-0823-6

ISSN 1235-6336

Helsinki 1995, Pääntuskeskus Oy

Esipuhe

"Meriliikenne Suomen ja ulkomaiden välillä" julkaistaan 77. kerran. Se julkaistiin vuoteen 1990 asti SVT sarjassa I B, Merenkulku. Nykyisin se julkaistaan **Merenkululaitoksen tilastoja**-sarjassa.

Vuoden 1994 julkaisu ilmestyy lähes samansisältöisenä kuin vuoden 1993 julkaisu. Julkaisun alkuosassa esitetään Suomen ja ulkomaiden väliseen meriliikenteeseen liittyviä aikasarjoja taulukkoina ja kuvioina. Julkaisun liiteosa käsittelee yksityiskohtaisesti pelkästään vuoden 1994 liikennettä.

Julkaisun on koonnut ja lisätietoja antaa aktuaari Harry Federley.

Helsingissä huhtikuussa 1995

Merenkulkuhallitus
Tilastotoimisto

Toimistopäällikkö Risto Hytti

Förord

"Sjöfarten mellan Finland och utlandet" publiceras nu för 77:e gången. Före 1990 utgavs statistiken i serien SVT I B, Sjöfart; numera ingår den i serien **Statistik från sjöfartsverket**.

Innehållet i årets utgåva är i stort sett detsamma som i publikationen för år 1993. Den inledande delen presenterar sjöfarten mellan Finland och utlandet i tidsserier (tabeller och figurer). Bilagorna ger en detaljerad statistik över trafiken år 1994.

Publikationen har sammanställts av aktuarie Harry Federley, som även står till tjänst med närmare upplysningar.

Helsingfors, april 1995

Sjöfartsstyrelsen
Statistikbyrån

Byråchef Risto Hytti

An English version of this statistical yearbook will be published separately in the series Statistics from the Finnish Maritime Administration.

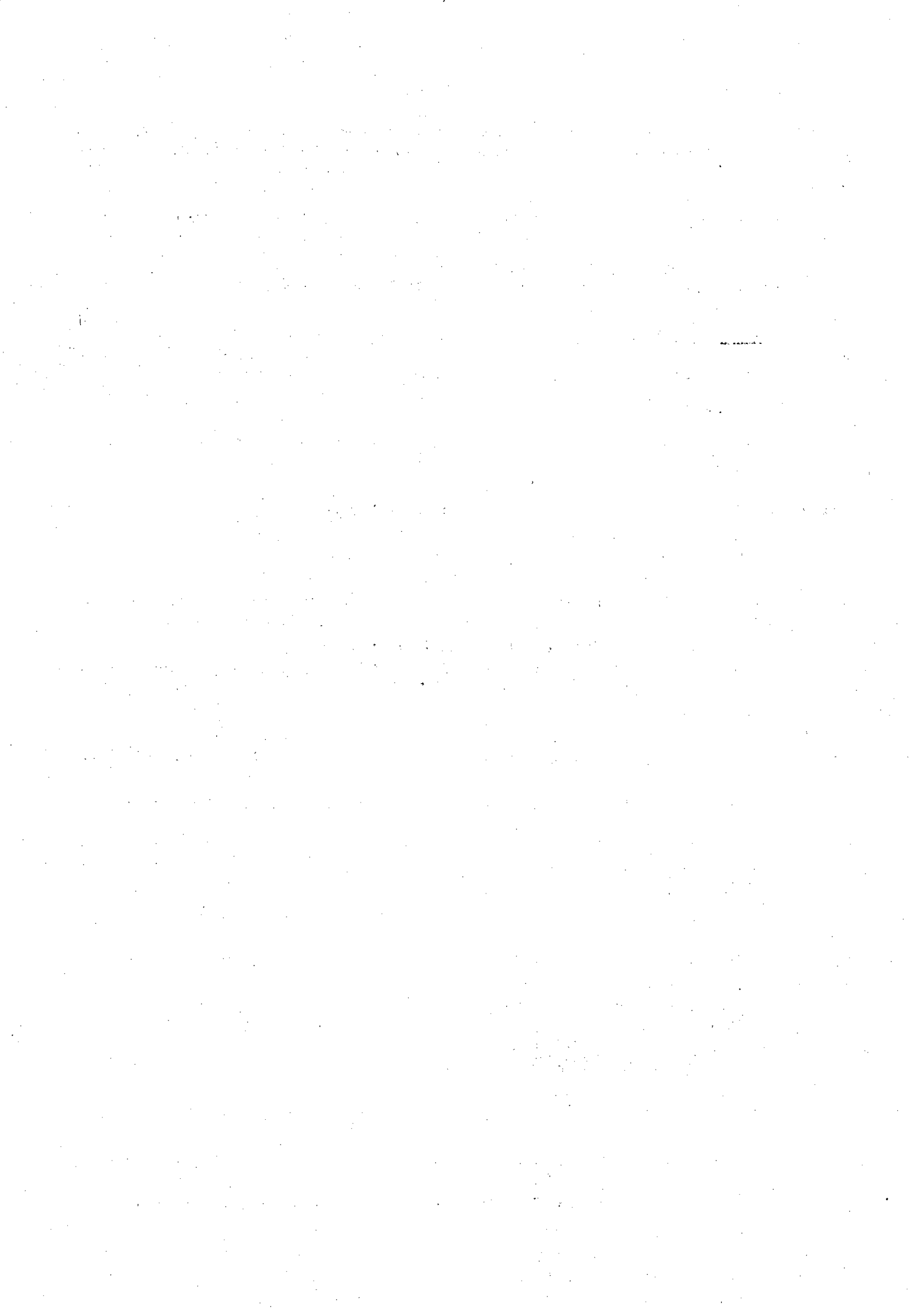

Sisältö

Esipuhe	3
Tuoteseloste	7
Aikasarjoja	
Tavaraliikenne	
Tavaraliikenne Suomen satamissa	9
Kauttakulkuliikenne Suomen satamissa	21
Kuljetusvälineiden ja konttien kuljetukset Suomen satamien kautta	25
Tavaraliikenteen kuljetussuoritteet	27
Matkustajaliikenne	
Matkustajaliikenne Suomen ja ulkomaiden välillä	29
Alusliikenne	
Suomen satamiin ulkomaanliikenteessä saapuneet alukset	33

Taulukot**Meriliikenne Suomen ja ulkomaiden välillä 1994**

1 a	Tuonnin jakaantuminen tavararyhmittäin suomalaisten ja ulkomaisten alusten kesken
1 b	Viennin jakaantuminen tavararyhmittäin suomalaisten ja ulkomaisten alusten kesken
2 a	Tavaraliikenne saapuneilla aluksilla eri satamissa
2 b	Tavaraliikenne lähteneillä aluksilla eri satamissa
3 a	Tavaraliikenne Suomen ja ulkomaiden välillä, tuonti
3 b	Tavaraliikenne Suomen ja ulkomaiden välillä, vienti
4	Suomen ja ulkomaiden väliset merikuljetukset maittain
5 a	Kauttakulkuliikenne Suomen satamien kautta, tuonti
5 b	Kauttakulkuliikenne Suomen satamien kautta, vienti
6 a	Ulkomaanliikenteessä tuodut kuljetusvälineet
6 b	Ulkomaanliikenteessä viedyt kuljetusvälineet

Innehåll

Förord	3
Produktbeskrivning	7
Tidsserier	
Godstrafik	
Godstrafiken i finska hamnar	9
Transitotrafiken i finska hamnar	21
Transport av gods i fordon och containrar över finska hamnar	25
Transportarbetet i godstrafik	27
Passagerartrafik	
Passagerartrafiken mellan Finland och utlandet	29
Fartygstrafik	
Fartyg i utrikesfart som anlöpt finska hamnar	33

Tabeller**Sjöfarten mellan Finland och utlandet 1994**

1 a	Importens fördelning på finska och utländska fartyg efter varugrupper
1 b	Exportens fördelning på finska och utländska fartyg efter varugrupper
2 a	Gods på ankommande fartyg, efter hamn
2 b	Gods på avgående fartyg, efter hamn
3 a	Godstrafik mellan Finland och utlandet, import
3 b	Godstrafik mellan Finland och utlandet, export
4	Transport av sjöburet gods mellan Finland och utlandet
5 a	Transitotrafik över finska hamnar, import
5 b	Transitotrafik över finska hamnar, export
6 a	Transportmedel som använts vid import
6 b	Transportmedel som använts vid export

7 a	Matkustajaliikenne Suomen ja ulkomaiden välillä, saapuneissa aluksissa	7 a	Passagerartrafik mellan Finland och utlandet, på ankommande fartyg
7 b	Matkustajaliikenne Suomen ja ulkomaiden välillä, lähteneissä aluksissa	7 b	Passagerartrafik mellan Finland och utlandet, på avgående fartyg
8 a	Satamien ulkomaan alusliikenne alustyypeittäin, saapuneita aluksia	8 a	Utrikes fartygstrafik i hamnarna efter fartygstyp, ankommande fartyg
8 b	Satamien ulkomaan alusliikenne alustyypeittäin, lähteneitä aluksia	8 b	Utrikes fartygstrafik i hamnarna efter fartygstyp, avgående fartyg
9	Suorassa liikenteessä Suomeen saapuneet ja Suomesta lähteneet alukset	9	I direkt fart ankommande och avgående fartyg
10	Kotimaan rannikkoliikenteessä satamiin saapuneet alukset	10	Fartyg i inhemsk kusttrafik, hamnanlöp
11	Kotimaan rannikkoliikenne aluksilla	11	Godstransport i inhemsk kusttrafik

Tuoteseloste

Käyttötarkoitus

Meriliikennetilastoilla tarkoitetaan tilastoja meritse tapahtuvasta tavaroiden ja matkustajien kuljettamisesta aluksilla Suomen ja ulkomaiden välillä sekä tilastoja ulkomaanliikenteessä Suomen satamissa käyneistä aluksista.

Merenkulkuhallitus on jo vuodesta 1918 lähtien tuottanut meriliikennetilastoja. Meriliikennetilastoinnin tarkoitus on mahdollisimman tehokkaasti palvella merenkulupolitiikan päätöksentekijöitä tuottamalla heidän käyttöönsä tilastotietoja suunnittelua, seurantaa, valvontaa ja päätöksentekoa varten. Lisäksi teollisuus, kauppa, tutkimus ja merenkuluelinkeino tarvitsevat tilastotietoja merenkulusta.

Julkaisun rakenne

Julkaisun alkuosassa esitetään Suomen ja ulkomaiden välisestä tavara-, matkustaja- ja alusliikenteestä aikasarjoja taulukkoina ja kuvioina. Julkaisun liiteosassa on yksityiskohtaisia tilastotaulukoita vuoden 1994 liikenteestä.

Julkaisussa on myös kaksi taulukkoa satamien kotimaan tavara- ja alusliikenteestä, jotta saadaan selville satamien kokonaisliikenne. Yksityiskohtaiset tiedot kotimaan tavara-, alus- ja matkustajaliikenteestä sekä uitosta esitetään Merenkululaitoksen tilastoja sarjan julkaisussa "Kotimaan vesiliikenne". Saimaan kanavan liikenteestä julkaistaan Merenkululaitoksen tilastoja sarjassa vuosittain "Saimaan kanavan liikenne".

Tietojen keruu

Aina ulkomaanliikenteessä olevan sekä suomalaisen että ulkomaisen aluksen saavuttua ja lähdettyä suomalaisesta satamasta aluksen päällikön tai käytännössä useimmiten sen edustajan on annettava merenkuluhallitukselle tiedot aluksesta ja sen lastista lastaus- ja purkaussatamittain. Tiedot annetaan saapumis-/lähtöilmoituslomakkeella tai konekielisessä muodossa. Näitä tietoja täydennetään satamaviranomaisten lähettämistä raporteista.

Paraikaa tietojen konekielistä keruuta kehitetään maanlaajuisen Portnet-järjestelmän puitteissa. Uuden järjestelmän kautta meriliikennetilastoon tarvittavat tiedot saadaan helpommin ja nopeammin.

Tietosisältö

Tavari liikennetilastot sisältävät kaikki Suomen satamissa puretut ja lastatut lastit eli myös muiden maiden väliset transito- eli kauttakuljetukset sekä kuljetusvälineissä ja konteissa kuljetetut lastit. Erikseen esitetään myös tilastoja pelkästään kauttakuljuliikenteestä sekä kuljetusvälineiden ja konttien lasteista.

Matkustajaliikennetilastot sisältävät tiedot matkustajalusten ja -autolauttojen sekä säännöllistä matkustajaliikennettä harjoittavien lastialusten matkustajista. Ulko-

Produktbeskrivning

Användningsändamål

Med sjöfartsstatistik avses statistik över sjöburen gods- och passagerartransport mellan Finland och utlandet samt statistik över fartyg i utrikesfart som anlöpt finsk hamn.

Sjöfartsstyrelsen har fört sjöfartsstatistik sedan 1918. Syftet med statistiken är att på effektivaste sätt betjäna dem som fattar beslut om landets sjöfartspolitik genom att tillhandahålla underlag för planering, uppföljning, tillsyn och beslutsfattande. Också industrin, handeln, forskningen och sjöfartsnäringen är betjänt av sjöfartsstatistik.

Uppläggnig

I publikationens inledande del presenteras gods-, passagerar- och fartygstrafiken i tidsserier (tabeller och figurer). Den avslutande delen innehåller tabeller med detaljerad statistik över trafiken 1994.

För att ge en heltäckande bild av hamntrafiken ingår i publikationen också två tabeller över inrikestrafiken. Mer detaljerade uppgifter om inrikes gods-, fartygs- och passagerartrafik och flottning läggs fram i publikationen "Inrikes sjötrafik", som även den ingår i serien Statistik från sjöfartsverket. I samma serie utges även årsskriften "Trafik på Saima kanal".

Insamling av uppgifter

Var gång ett finskt eller utländskt fartyg i utrikesfart anlöper en finsk hamn eller avgår därifrån lämnar fartygets befälhavare - i praktiken ofta dess ombud - sjöfartsstyrelsen uppgifter om fartyget och dess last, indelad efter lastnings- och lossningshamn. Uppgifterna ges på en ankomst- resp. avgångsdeklaration eller i maskinläsbar form. Kompletterande uppgifter erhålls från hamnmyndigheterna.

Som bäst vidareutvecklas den ADB-baserade datainsamlingen inom ramen för Portnet-systemet. Det nya systemet kommer att göra det lättare och snabbare att få in de uppgifter som behövs.

Dat innehåll

Godstrafikstatistiken omfattar allt gods som lastats eller lossats i finska hamnar, m.a.o. även transitogods samt gods lastat på fordon och i containrar. Separat statistik över de två sistnämnda kategorierna presenteras även.

Passagerartrafikstatistiken innefattar uppgifter om passagerarfartyg, bilfärjor och sådana lastfartyg som regelbundet tar passagerare. Då utländska kryssningsfartyg går in

maisten risteilyalusten poiketessa suomalaisessa satamassa lasketaan risteilymatkustajat sekä Suomeen saapuneiksi että Suomesta lähteneiksi.

Alusliikennetilastoissa alusten vetoisuudet esitetään nettolukuina, koska useimmat merenkulkumaksut (mm. väylä-, luotsaus- ja satamamaksut) määräytyvät nettovetoisuuden mukaan.

Alusliikennetilastot sisältävät vielä sekä vuoden 1947 että vuoden 1969 mittaussäännön mukaan mitattuja aluksia. Vuoden 1947 mittaussäännön mukaan aluksen vetoisuus ilmoitetaan rekisteritonnina ja vuoden 1969 mittaussäännön mukaan laaduttomana brutto- ja nettolukuna. Ylimenokausi päättyy vuoden 1994 heinäkuussa, jonka jälkeen kaikki alukset tulee olla mitattu vuoden 1969 mittaussäännön mukaan.

Kehittäminen

Meriliikennetilastojärjestelmä uusittiin viimeksi vuonna 1992 ja uusi järjestelmä otettiin käyttöön vuoden 1993 alusta. Sovellus perustuu ORACLE-tietokantaohjelmiin. Uutta järjestelmää kehitettäessä otettiin huomioon tiedossa olleet EU:n luokitukset ja tietovaatimukset. EU:n tavaraluokitus NSTR otettiin sovellettuna käyttöön. EU:n meriliikennetilastointia koskeva direktiivi on valmistumassa ja se hyväksytään vuonna 1995. Direktiivi ei aiheuta kuitenkaan meriliikennetilastojärjestelmään merkittäviä muutoksia.

i finsk hamn räknas passagerarna in bland såväl ankommande som avresande passagerare.

Statistiken över fartygstrafiken bygger på fartygens nettodräktighet, eftersom denna ligger till grund för beräkningen av de flesta sjöfartsavgifterna (bl.a. farleds-, lots- och hamnavgifterna).

I fartygstrafikstatistiken är fartygen fortfarande mätta antingen enligt 1947 års eller enligt 1969 års bestämmelser. Enligt 1947 års mätregler uttrycks fartygets dräktighet i registerton, enligt 1969 års regler däremot som ett dimensionslöst brutto- eller nettotal. Övergångsperioden löper ut i juli 1994. Därefter skall alla fartyg vara mätta enligt 1969 års regler.

Utvecklingsarbetet

Senaste grundliga översyn av sjöfartsstatistiksystemet gjordes 1992, vilket resulterade i införandet av ett nytt system i januari 1993. Tillämpningen bygger på databasprogrammet ORACLE. När det nya systemet planerades, beaktades också de EU-klassificeringar och krav på datainnehållet som då var kända. Således infördes också EU:s godsclassificering NSTR, anpassad till finska förhållanden. EU slutför som bäst beredningen av ett nytt direktiv angående sjötransportstatistik, som godkänns 1995. Direktivet föranleder inte några större ändringar i det finska systemet.

Tavaraliikenne

Tavaraliikenne Suomen satamissa

Vuonna 1994 satamien ulkomaan tavaraliikenne oli suurempi kuin milloinkaan aikaisemmin. Satamien kautta tuotiin ja vietiin ulkomaanliikenteessä kaikkiaan 74,2 miljoonaa tonnia. Kasvua edellisestä vuodesta, joka oli edellinen huippuvuosi, oli 9,8 miljoonaa tonnia. Satamien kuljetusmääristä oli transitokuljetuksia 5,6 miljoonaa tonnia ja Suomen oman ulkomaankaupan kuljetuksia 68,7 miljoonaa tonnia.

Viennissä saavutettiin jälleen uusi ennätys, 35,6 miljoonaa tonnia. Edellinen ennätys vuodelta 1993 oli 31,9 miljoonaa tonnia eli määrä kasvoi 3,7 milj. tonnia. Viennistä 30,9 milj. tonnia oli Suomen omia ulkomaankaupan kuljetuksia ja 4,7 milj. tonnia transitokuljetuksia. Oma vientimme kasvoi 3,3 milj. tonnia.

Tuonnin määrä oli 38,6 milj. tonnia. Edellisestä vuodesta se kasvoi 6,1 milj. tonnilla. Tuontikuljetusten edellinen ennätys 34,8 milj. tonnia on vuodelta 1990. Transitokuljetusten osuus tuontikuljetuksista oli vuonna 1994 vain 0,9 milj. tonnia.

Suomalaisen tonniston osuus merikuljetuksista vuonna 1994 oli 38,9 %. Osuus näyttää lähteneen nousemaan takaisin 80-luvun, yli 40 %:n tasolle.

Vuonna 1994 suomalaisten alusten osuus tuontikuljetuksista oli 46,9 %. Etenkin kivihiilen ja kivennäisöljyjen tuonnissa suomalaisten alusten osuus on erittäin korkea.

Tuonnissa suomalaisen tonniston osuus laski vuoteen 1991 asti, jolloin tämä lasku pysähtyi ja muuttui sitten vuonna 1992 kasvuksi. Pääasiassa väheneminen johtui kivennäisöljyjen tuontirakenteen muuttumisesta Suomen ja Neuvostoliiton välisen vaihtokaupan loputtua. Pohjanmereltä raakaöljyä tuotiin 90-luvun taitteessa etupäässä ulkomaisilla aluksilla, kun taas Neuvostoliitosta sitä perinteisesti oli kuljetettu etupäässä suomalaisella tonnistolla. Vuonna 1992 suomalaisen tonniston osuus kivennäisöljyn tuonnissa kuitenkin kasvoi uusien suomalaisten säiliöalusten myötä.

Vientikuljetuksista suomalaisilla aluksilla hoidettiin vuonna 1994 30,2 %. Suomalaisen tonniston osuuden vuonna 1984 alkanut väheneminen näyttää pysähtyneen. Osuus on ollut samalla tasolla viimeiset viisi vuotta.

Ulkomaan merikuljetuksia hoidettiin vuonna 1994 kaikkiaan 53 sataman kautta (v.1993 53, v.1992 54 ja v.1991 57). Kuljetukset ovat kuitenkin keskittyneet suurimpiin satamiin. Viennissä 10 suurimman sataman osuus oli 27,6 milj. tonnia eli 77,4 % ja tuonnissa 30,8 milj. tonnia eli 79,8 %.

Saimaan kanavan ulkomaanliikenne vuonna 1994 oli 1,5 milj. tonnia. Vienti kasvoi 68.000 tonnia ja tuonti 84.000 tonnia.

Godstrafik

Godstrafiken i finska hamnar

År 1994 var utrikes godstrafiken i hamnarna livligare än någonsin förr. Importen och exporten uppgick till sammanlagt 74,2 miljoner ton. Det hade skett en tillväxt på 9,8 miljoner ton från året innan, som också var ett rekordår. Av den sammanlagda transportvolymen i hamnarna utgjordes 5,6 miljoner ton av transitogods och 68,7 miljoner ton av den finska utrikeshandelns transporter.

Exporten slog åter nytt rekord, 35,6 miljoner ton. Det senaste rekordet från 1993 gick på 31,9 miljoner ton. Volymen hade således ökat med 3,7 milj. ton. Finland svarade själv för 30,9 milj. ton, medan 4,7 milj. ton var transitotransporter. Landets egen export ökade med 3,3 milj. ton.

Importen uppgick till 38,6 milj. ton. Den ökade med 6,1 milj. ton från föregående år. Rekordet i importtransporter, 34,8 milj. ton, slogs 1990. Av allt importgods 1994 var endast 0,9 milj. ton transitogods.

Det finska tonnaget skötte 38,9 % av sjötransporterna. Dess andel kommer sannolikt att stiga till samma nivå som på 80-talet, dvs. till drygt 40 %.

År 1994 uppgick det finska tonnagets andel i importtransporterna till 46,9 %. Det finska tonnaget hade en markant andel i synnerhet inom importen av stenkol och mineraloljor.

Inom importen tappade det finska tonnaget terräng ända till år 1991, då nedgången avstannade och trenden åter vände uppåt. Nedgången berodde i huvudsak på förändrad importstruktur för mineraloljor till följd av att clearinghandeln mellan Finland och Sovjetunionen upphörde. I slutet av 80-talet och början av 90-talet importerades råolja från Nordsjön huvudsakligen på utländska kölar, medan olja från Sovjetunionen av hävd transporterats med finskt tonnage. I och med att nya finska tankfartyg satts i trafik började det finska tonnagets andel i mineraloljeimporten öka 1992.

År 1994 transporterades 30,2 % av exportartiklarna på finska kölar. Det finska tonnaget, som utnyttjats allt mindre sedan 1984, synes åter ha befast sin ställning. Dess andel har förblivit oförändrad de fem senaste åren.

År 1994 hade 53 finska hamnar hand om utrikestransporterna (år 1993 53, 1992 54 och 1991 57). Det oaktat har transporterna koncentrerats till de största hamnarna. De tio största av dem tog hand om 27,6 milj. ton (77,4 %) av exportgodset och om 30,8 milj. ton (79,8 %) av importgodset.

Utrikestransporterna via Saima kanal uppgick till 1,5 milj. ton. Exporten ökade med 68.000 ton, medan importen minskade med 84.000 ton.

Suomen ja ulkomaiden väliset merikuljetukset keskittyvät suurelta osin Itämeren ja Pohjanmeren alueelle. Vuonna 1994 tuonnista tuli 52,3 % Itämeren satamista ja 41,1 % muualta Euroopasta, lähinnä Pohjanmeren satamista. Vienti suuntautuu hieman tuontia laajemmalle. Viennistä 34,0 % suuntautui Itämeren satamiin ja 48,6 % muihin Euroopan satamiin. Liitetaulukoissa 1.1 - 1.4 on esitetty yksityiskohtaiset vuoden 1994 tavaraliikennetilastot.

Julkaisun liiteosassa on myös kaksi taulukkoa satamien kotimaan tavara- ja alusliikenteestä, jotta saadaan selville satamien kokonaisliikenne. Yksityiskohtaiset tiedot kotimaan tavara-, alus- ja matkustajaliikenteestä sekä uitosta esitetään Merenkululaitoksen tilastoja sarjan julkaisussa "Kotimaan vesiliikenne".

De sjöburna transporterna mellan Finland och utlandet är till stor del koncentrerade till Östersjö- och Nordsjöområdet. År 1994 skeppades 52,3 % av importgodset från Östersjöhamnar och 41,1 % från övriga Europa, främst från Nordsjöhamnar. Exporten har ett något större avsättningsområde än importen. Av exporten skeppades 34,0 % till Östersjöhamnar och 48,6 % till övriga europeiska hamnar. Bilagetablerna 1.1-1.4 ger detaljerad statistik över godstrafiken 1994.

För att ge en heltäckande bild av hamntrafiken ingår i publikationen också två tabeller över inrikestrafiken. Mer detaljerade uppgifter om inrikes gods-, fartygs och passagerartrafik och flottning läggs fram i publikationen "Inrikes sjötrafik", som även den ingår i serien Statistik från sjöfartsverket.

A. Merikuljetukset Suomen ja ulkomaiden välillä vuosina 1960-1994 - Sjötransporter mellan Finland och utlandet åren 1960 - 1994

Vuosi - År	Tuonti - Import			Vienti - Export			Yhteensä - Summa		
	Suomalaisilla aluksilla			Suomalaisilla aluksilla			Suomalaisilla aluksilla		
	Med finska fartyg			Med finska fartyg			Med finska fartyg		
	tonnia - ton	tonnia - ton	%	tonnia - ton	tonnia - ton	%	tonnia - ton	tonnia - ton	%
1960	8.955.490	5.373.054	60,0	10.399.690	3.554.098	34,2	19.355.180	8.927.152	46,1
61	8.992.685	5.710.718	63,5	11.025.990	3.992.647	36,2	20.018.675	9.703.365	48,5
62	9.671.578	6.285.427	65,0	10.184.167	3.981.824	39,1	19.855.745	10.267.251	51,7
63	10.047.891	6.615.438	65,8	10.032.012	4.000.400	39,9	20.079.903	10.615.838	52,9
64	12.462.389	7.838.276	62,9	10.619.002	4.548.417	42,8	23.081.391	12.386.693	53,7
65	13.868.394	8.304.382	59,9	10.178.070	4.500.489	44,2	24.046.464	12.804.871	53,3
66	14.911.041	8.632.273	57,9	10.130.284	4.497.570	44,4	25.041.325	13.129.843	52,4
67	13.902.140	8.278.698	59,5	9.861.315	4.492.922	45,6	23.763.455	12.771.620	53,7
68	15.957.992	8.734.088	54,7	10.753.595	4.734.097	44,0	26.711.587	13.468.185	50,4
69	18.419.478	9.785.779	53,1	12.033.042	5.262.604	43,7	30.452.520	15.048.383	49,4
1970	20.179.806	10.624.933	52,7	12.359.692	5.200.967	42,1	32.539.498	15.825.900	48,6
71	20.505.729	10.198.217	49,7	11.247.482	4.711.973	41,9	31.753.211	14.910.190	47,0
72	21.647.007	11.198.425	51,7	11.883.405	5.140.029	43,3	33.530.412	16.338.454	48,7
73	24.400.050	12.835.850	52,6	12.791.947	6.120.617	47,8	37.191.997	18.956.467	51,0
74	25.305.879	13.486.367	53,3	11.440.457	5.714.965	50,0	36.746.336	19.201.332	52,3
75	23.175.298	13.259.771	57,2	8.216.782	4.272.837	52,0	31.392.080	17.532.608	55,9
76	23.315.627	11.996.673	51,5	11.997.152	5.282.529	44,0	35.312.779	17.279.202	48,9
77	25.629.621	11.843.467	46,2	14.086.764	5.662.587	40,2	39.716.385	17.506.054	44,1
78	25.723.429	13.105.159	50,9	15.638.566	7.099.651	45,4	41.361.995	20.204.810	48,8
79	30.638.664	15.951.702	52,1	17.187.594	7.225.635	42,0	47.826.258	23.177.337	48,5
1980	31.470.022	14.428.682	45,8	17.900.110	6.633.713	37,1	49.370.132	21.062.395	42,7
81	30.177.916	15.454.560	51,2	18.419.447	8.638.810	46,9	48.597.363	24.093.370	49,6
82	30.259.848	15.517.461	51,3	16.039.886	7.719.070	48,1	46.299.734	23.236.531	50,2
83	30.914.693	14.971.348	48,4	17.844.858	8.302.024	46,5	48.759.551	23.273.372	47,7
84	29.417.598	14.885.728	50,6	20.729.314	9.684.108	46,7	50.146.912	24.569.836	49,0
85	31.647.531	14.561.257	46,0	20.307.126	8.498.273	41,8	51.954.657	23.059.530	44,4
86	29.946.090	14.887.336	49,7	20.245.956	7.662.184	37,8	50.192.046	22.549.520	44,9
87	31.284.557	15.770.055	50,4	22.436.947	8.011.157	35,7	53.721.504	23.781.212	44,3
88	31.873.844	16.422.987	51,5	23.353.075	7.646.659	32,7	55.226.919	24.069.646	43,6
89	33.631.729	17.068.791	50,8	22.425.426	6.684.424	29,8	56.057.155	23.753.215	42,4
1990	34.824.700	13.103.294	37,6	24.046.721	7.252.334	30,2	58.871.421	20.355.628	34,6
91	32.277.120	12.145.669	37,6	26.617.840	8.001.534	30,1	58.894.960	20.147.203	34,2
92	32.090.079	12.667.725	39,5	27.758.450	8.302.240	29,9	59.848.529	20.969.965	35,0
93	32.560.115	15.910.954	48,9	31.875.849	9.345.083	29,3	64.435.964	25.256.037	39,2
94	38.637.495	18.113.632	46,9	35.605.998	10.768.137	30,2	74.243.493	28.881.769	38,9

B. Merikuljetukset Suomen ja ulkomaiden välillä vuosina 1960-1994
Sjötransporter mellan Finland och utlandet åren 1960-1994

Miljoonaa tonnia
 Milj. ton

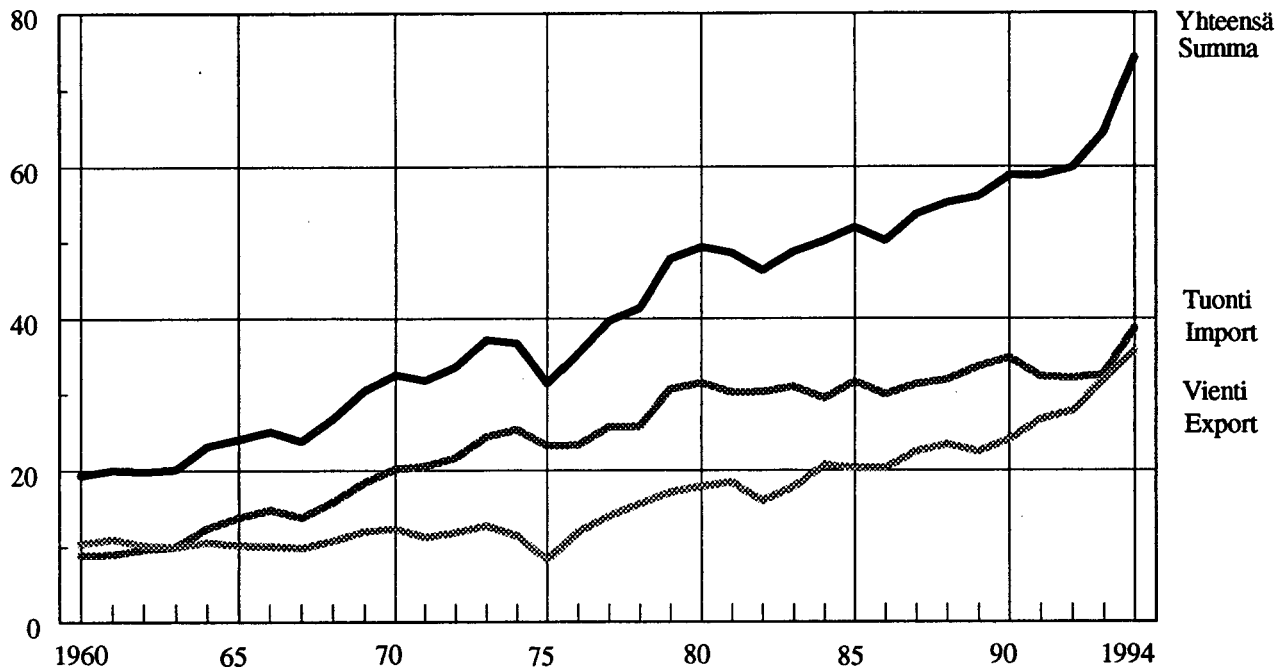

C. Suomalaisten alusten osuus Suomen ja ulkomaiden välisessä tavaraliikenteessä vuosina 1960-1994
Finska fartygs andel i godstrafiken mellan Finland och utlandet åren 1960-1994

%

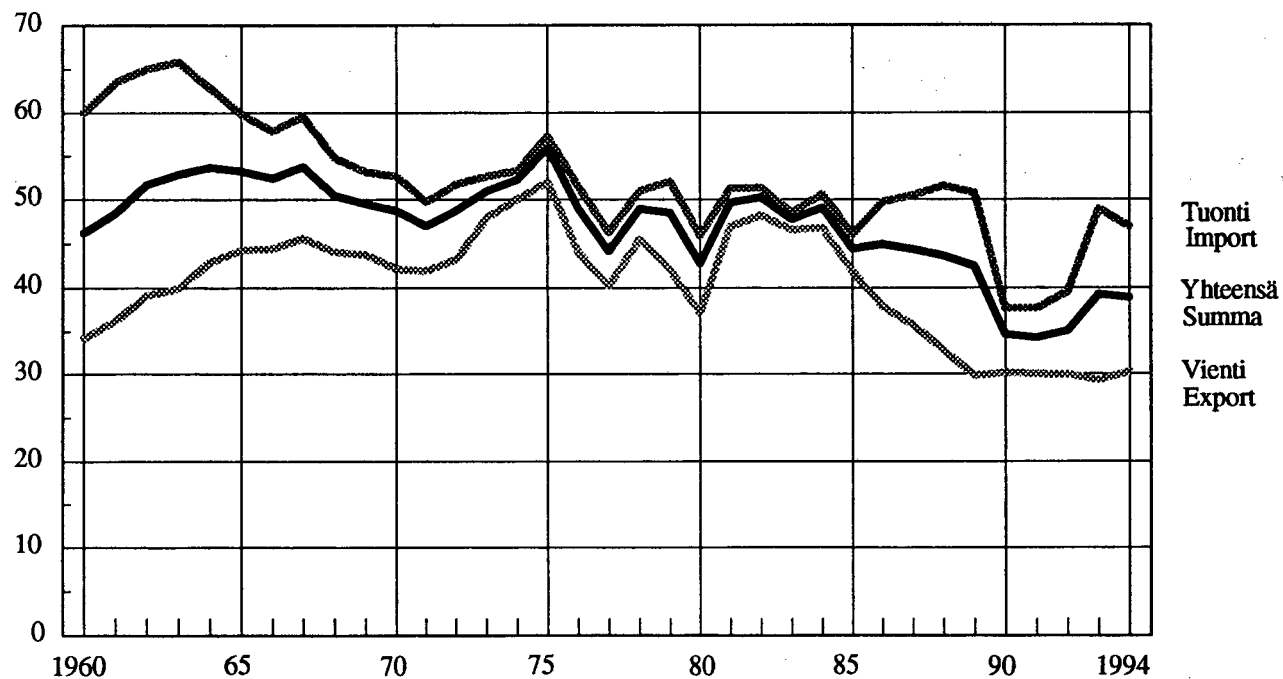

D. Ulkomaan merikuljetukset tavararyhmittäin vuosina 1980 - 1994 - Utrikes sjötransporter efter varugrupp åren 1980-1994

Tuonti - Import

Vuosi - År	Kivennäisöljyt	Kivihiihi ja koksi	Muu kuiva bulk	Kappaletavara ja metallit	Muu tuonti	Yhteensä
	Mineraloljor	Stenkol och koks	Övrig torr bulk	Styckegods och metaller	Övrig import	
	tonnia - ton	tonnia - ton	tonnia - ton	tonnia - ton	tonnia - ton	tonnia - ton
1980	14.703.803	5.093.607	6.143.015	3.939.819	1.589.778	31.470.022
81	12.431.566	6.134.316	5.466.835	3.731.636	2.413.563	30.177.916
82	11.514.530	5.455.419	5.984.606	3.619.614	3.685.679	30.259.848
83	12.732.480	5.022.889	5.177.304	3.496.975	4.485.045	30.914.693
84	12.390.896	4.320.257	5.261.293	3.300.751	4.144.401	29.417.598
85	12.837.757	6.002.835	5.529.153	3.974.310	3.303.476	31.647.531
86	12.188.465	5.764.128	5.927.540	3.675.391	2.390.566	29.946.090
87	13.162.996	5.586.041	5.865.500	4.020.859	2.649.161	31.284.557
88	12.129.775	5.541.130	6.796.563	4.475.168	2.931.208	31.873.844
89	11.287.631	6.318.238	7.506.404	5.068.318	3.451.138	33.631.729
1990	11.505.550	6.713.255	8.174.677	4.833.488	3.597.730	34.824.700
91	12.167.119	6.095.082	7.141.421	4.070.944	2.802.554	32.277.120
92	11.362.865	4.677.491	7.754.238	4.275.500	4.019.985	32.090.079
93	10.468.672	6.179.815	8.010.681	4.837.798	3.063.149	32.560.115
94	12.666.602	8.365.029	8.234.570	6.262.958	3.108.336	38.637.495

Vienti - Export

Vuosi - År	Sahattu puutavara	Muut metsäteolisuustuotteet	Kappaletavara ja metallit	Kivennäisöljyt ja kemikaalit	Muu vienti	Yhteensä
	Sågat virke	Övriga skogsindustriprodukter	Styckegods och metaller	Mineraloljor och kemikalier	Övrig export	
	tonnia - ton	tonnia - ton	tonnia - ton	tonnia - ton	tonnia - ton	tonnia - ton
1980	3.696.227	7.434.221	2.458.045	3.245.976	1.065.641	17.900.110
81	2.824.519	7.375.185	2.929.155	3.786.708	1.503.880	18.419.447
82	2.460.917	6.183.058	2.760.104	3.105.493	1.530.314	16.039.886
83	2.656.471	6.544.394	3.195.573	4.118.469	1.329.951	17.844.858
84	2.623.716	7.393.581	3.386.170	5.165.343	2.160.504	20.729.314
85	2.523.472	7.457.663	3.753.172	4.631.049	1.941.770	20.307.126
86	2.240.052	7.703.059	4.109.647	4.179.503	2.013.695	20.245.956
87	2.455.161	8.204.726	4.572.419	5.388.656	1.815.985	22.436.947
88	2.537.735	8.245.449	4.823.523	6.186.979	1.559.389	23.353.075
89	2.321.491	8.121.831	5.257.210	4.936.490	1.788.404	22.425.426
1990	2.060.376	8.201.058	5.580.665	6.160.420	2.044.202	24.046.721
91	2.110.102	8.174.214	6.080.931	7.184.094	3.068.499	26.617.840
92	2.298.131	8.485.052	7.000.419	7.522.273	2.452.575	27.758.450
93	3.192.617	9.703.398	8.440.595	7.364.305	3.174.934	31.875.849
94	3.635.560	11.210.652	9.561.615	7.763.062	3.435.109	35.605.998

E. Ulkomaan merikuljetukset tavararyhmittäin ja suomalaisten alusten osuus kuljetuksista vuosina 1993 ja 1994
Utrikes sjötransporter efter varugrupp och finska fartygs andel i transporterna år 1993 och 1994

Tuonti - Import

Miljoonaa tonnia
Milj. ton

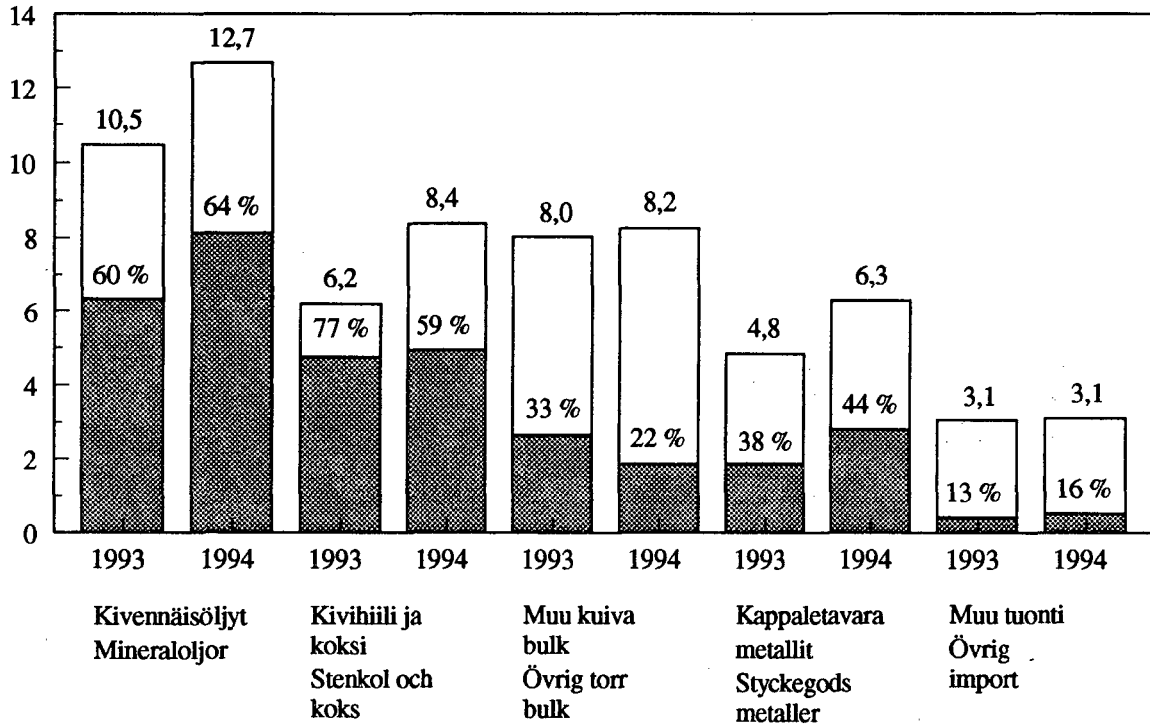

Vienti - Export

Miljoonaa tonnia
Milj. ton

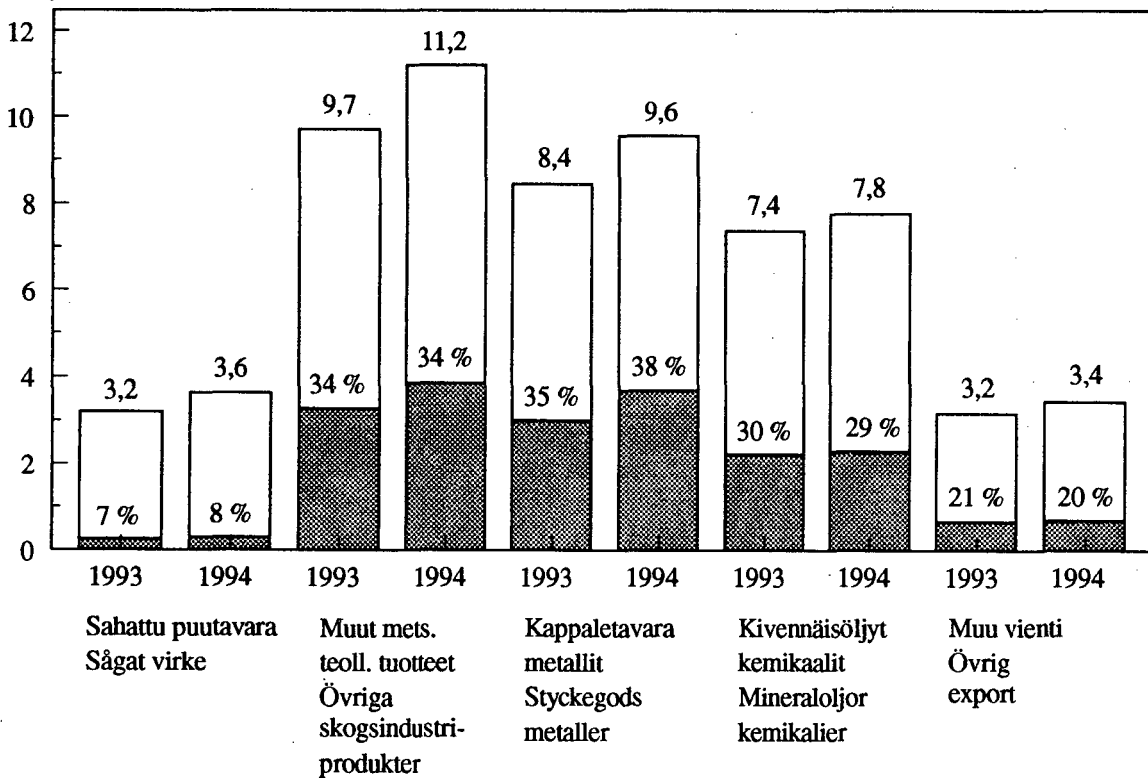

F. Ulkomaan merikuljetukset tavaralajeittain ja suomalaisten alusten osuus kuljetuksista vuosina 1992 - 1994
Utrikes sjötransporter efter varuslag och finska fartygs andel i transporterna åren 1992-1994

Tuonti - Import

Tavaralaji - Varuslag	1994		1993		1992	
	tonnia - ton	Suomalaisilla aluksilla Med finska fartyg tonnia - ton	tonnia - ton	Suomalaisilla aluksilla Med finska fartyg tonnia - ton	tonnia - ton	Suomalaisilla aluksilla Med finska fartyg tonnia - ton
Sahaamaton puu - Osäгат virke	971.208	204.672	942.468	62.608	2.031.838	77.036
Sahatavara - Säгат virke	2.402	963	10.949	4.940	42.158	1.356
Selluloosa ja puuhioke - Cellulosa och slipmassa	98.926	10.717	58.585	15.702	169.524	18.006
Paperi, pahvi ja kartonki - Papper, papp och kartong	27.570	21.638	62.240	29.270	84.337	33.171
Vaneri - Faner	13.666	4.694	12.766	2.046	4.873	727
Metallit ja metalliteokset - Metaller och metallarbeten	817.121	230.411	334.692	98.809	351.944	63.367
Kemikaalit - Kemikalier	1.492.636	212.136	1.552.304	251.558	1.263.115	230.317
Lannoitteet - Gödselmedel	219.605	52.220	192.659	121.694	182.348	108.546
Vilja - Spannmål	179.354	4.457	179.827	4	205.601	31.854
Kivennäisöljyt - Mineraloljor	12.666.602	8.095.229	10.468.672	6.303.566	11.362.865	5.687.655
Kivihili ja koksi - Stenkol och koks	8.365.029	4.912.980	6.179.815	4.737.230	4.677.491	2.630.973
Malmi ja rikasteet - Malmer och anrikningsprodukter	3.819.449	815.193	3.871.484	1.647.938	3.660.086	1.473.165
Raakamineraalit - Råmineraler	4.016.162	967.838	3.766.711	850.729	3.706.203	953.119
Kappaletavara - Styckegods	5.445.837	2.536.163	4.503.106	1.755.832	3.923.556	1.279.034
Muu tavara - Övrigt gods	501.928	44.321	423.837	29.028	424.140	79.399
Yhteensä - Summa	38.637.495	18.113.632	32.560.115	15.910.954	32.090.079	12.667.725

Vienti - Export

Tavaralaji - Varuslag	1994		1993		1992	
	tonnia - ton	Suomalaisilla aluksilla Med finska fartyg tonnia - ton	tonnia - ton	Suomalaisilla aluksilla Med finska fartyg tonnia - ton	tonnia - ton	Suomalaisilla aluksilla Med finska fartyg tonnia - ton
Sahaamaton puu - Osäгат virke	858.343	150.398	622.059	239.298	345.146	217.131
Sahatavara - Säгат virke	3.635.560	287.489	3.192.617	237.363	2.298.131	145.349
Selluloosa ja puuhioke - Cellulosa och slipmassa	1.456.774	286.431	1.393.591	289.494	1.250.977	253.886
Paperi, pahvi ja kartonki - Papper, papp och kartong	8.460.967	3.295.908	7.286.853	2.642.965	6.643.963	2.378.297
Vaneri - Faner	434.568	107.879	400.895	88.750	244.966	30.869
Metallit ja metalliteokset - Metaller och metallarbeten	2.937.505	892.246	2.120.621	822.793	1.718.817	789.683
Kemikaalit - Kemikalier	3.535.928	354.918	2.988.165	344.668	2.704.625	379.367
Lannoitteet - Gödselmedel	841.803	70.704	845.488	44.255	753.789	69.250
Vilja - Spannmål	1.013.053	4.954	722.020	58.003	439.281	22.804
Kivennäisöljyt - Mineraloljor	4.227.134	1.927.084	4.376.140	1.857.065	4.817.648	2.092.637
Kivihili ja koksi - Stenkol och koks	56.314	8.198	26.037	6.805	16.587	6.243
Malmi ja rikasteet - Malmer och anrikningsprodukter	742.326	373.841	698.628	351.875	642.738	168.094
Raakamineraalit - Råmineraler	665.425	222.956	703.941	169.457	428.055	94.612
Kappaletavara - Styckegods	6.624.110	2.777.913	6.319.974	2.168.264	5.281.602	1.626.111
Muu tavara - Övrigt gods	116.188	7.218	178.820	24.028	172.125	27.907
Yhteensä - Summa	35.605.998	10.768.137	31.875.849	9.345.083	27.758.450	8.302.240

G. Satamien ulkomaan tavaraliikenne vuosina 1992 - 1994 - Utrikes godstrafik över enskilda hamnar åren 1992 - 1994

Satama - Hamn	1994			1993			1992		
	Tuonti Import tonnia - ton	Vienti Export tonnia - ton	Yhteensä Summa tonnia - ton	Tuonti Import tonnia - ton	Vienti Export tonnia - ton	Yhteensä Summa tonnia - ton	Tuonti Import tonnia - ton	Vienti Export tonnia - ton	Yhteensä Summa tonnia - ton
Hamina-Fredrikshamn	585.520	3.644.624	4.230.144	552.606	3.645.329	4.197.935	849.991	3.488.959	4.338.950
Kotka	1.677.607	6.278.511	7.956.118	1.501.186	5.618.181	7.119.367	1.454.776	4.429.013	5.883.789
Loviisa - Lovisa	248.933	571.073	820.006	222.202	509.284	731.486	243.254	387.488	630.742
Tolkkinen - Tolkis	781	147.137	147.918	3.922	134.304	138.226	11.162	93.364	104.526
Sköldvik	8.824.688	3.466.013	12.290.701	6.678.901	3.135.110	9.814.011	8.156.637	3.626.043	11.782.680
Helsinki - Helsingfors	5.118.078	3.825.045	8.943.123	4.440.791	3.187.693	7.628.484	4.456.844	2.622.235	7.079.079
Kantvik	323.893	9.254	333.147	330.513	19.987	350.500	316.121	11.621	327.742
Inkoo - Ingå	1.362.052	123.839	1.485.891	567.333	47.891	615.224	673.106	48.491	721.597
Lappohja - Lappvik	68.223	278.872	347.095	23.816	258.410	282.226	0	230.685	230.685
Koverhar	955.958	127.303	1.083.261	939.592	153.818	1.093.410	945.502	126.463	1.071.965
Hanko - Hangö	431.911	1.149.504	1.581.415	365.934	1.069.512	1.435.446	413.994	858.334	1.272.328
Turku - Åbo	1.505.157	1.467.329	2.972.486	1.414.990	1.348.040	2.763.030	1.324.474	964.724	2.289.198
Taalintehdas-Dalsbruk	3.003	198.885	201.888	312	183.155	183.467	1.173	144.821	145.994
Kemiö - Kimito	30.546	32.298	62.844	27.231	41.714	68.945	26.317	33.223	59.540
Parainen - Pargas	351.445	171.993	523.438	296.154	164.532	460.686	297.952	99.269	397.221
Naantali - Nådendal	3.210.812	1.134.426	4.345.238	2.701.651	821.780	3.523.431	1.989.651	752.695	2.742.346
Maarianhamina -									
Mariehamn	40.666	67.068	107.734	37.521	53.142	90.663	43.964	55.489	99.453
Färjsund	0	78.000	78.000	0	88.800	88.800	0	82.030	82.030
Uusikaupunki-Nystad	1.034.731	1.032.734	2.067.465	794.681	822.129	1.616.810	670.854	831.852	1.502.706
Rauma - Raumo	1.101.491	3.052.943	4.154.434	1.056.482	2.647.551	3.704.033	930.909	2.206.139	3.137.048
Eurajoki	22.473	60.546	83.019	46.149	19.203	65.352	32.346	8.149	40.495
Pori - Björneborg	2.921.356	1.801.041	4.722.397	2.004.147	1.397.981	3.402.128	795.100	1.131.847	1.926.947
Merikarvia - Sastnola	1.609	27.978	29.587	0	20.333	20.333	0	30.140	30.140
Kristiinankaupunki -									
Kristinestad	604.374	29.369	633.743	245.669	29.898	275.567	93.752	33.442	127.194
Kaskinen - Kaskö	86.580	230.395	316.975	49.033	200.658	249.691	53.412	190.321	243.733
Vaasa - Vasa	695.427	227.303	922.730	692.397	242.021	934.418	405.176	120.122	525.298
Pietarsaari - Jakobstad	482.322	584.785	1.067.107	521.033	523.425	1.044.458	628.008	507.451	1.135.459
Kokkola - Karleby	846.439	1.751.217	2.597.656	1.052.530	1.603.637	2.656.167	1.314.339	1.204.345	2.518.684
Rahja	20.120	278.017	298.137	34.927	210.053	244.980	29.970	98.577	128.547
Rautaruukki	4.090.027	770.513	4.860.540	4.006.646	884.159	4.890.805	3.738.282	865.233	4.603.515
Raahe - Brahestad	1.621	82.855	84.476	4.412	109.343	113.755	8.659	69.219	77.878
Oulu - Uleåborg	571.666	654.908	1.226.574	585.294	619.996	1.205.290	509.447	553.392	1.062.839
Kemi	633.836	994.119	1.627.955	746.559	962.899	1.709.458	811.288	991.124	1.802.412
Tornio - Torneå	200.790	200.695	401.485	162.156	142.121	304.277	140.901	82.621	223.522
Muut - Övriga	122.917	76.090	199.007	77.104	48.342	125.446	65.972	40.764	106.736
<i>Rannikko-Kusten</i>	<i>38.177.052</i>	<i>34.626.682</i>	<i>72.803.734</i>	<i>32.183.874</i>	<i>30.964.431</i>	<i>63.148.305</i>	<i>31.433.333</i>	<i>27.019.685</i>	<i>58.453.018</i>
Lappeenranta -									
Villmanstrand	178.351	171.417	349.768	105.213	185.860	291.073	183.862	111.131	294.993
Joutseno	85.599	71.815	157.414	54.268	62.190	116.458	143.957	41.573	185.530
Imatra	720	183.549	184.269	16.409	156.363	172.772	71.854	155.613	227.467
Varkaus	133.091	179.810	312.901	148.388	204.013	352.401	187.007	185.618	372.625
Kuopio	13.646	85.011	98.657	8.833	44.635	53.468	18.805	51.562	70.367
Kitee	1.848	73.390	75.238	16.314	93.088	109.402	7.285	89.756	97.041
Joensuu	29	198.401	198.430	2.767	152.087	154.854	3.716	90.869	94.585
Muut - Övriga	47.159	15.923	63.082	24.049	13.182	37.231	40.260	12.643	52.903
<i>Saimaa-Saimen</i>	<i>460.443</i>	<i>979.316</i>	<i>1.439.759</i>	<i>376.241</i>	<i>911.418</i>	<i>1.287.659</i>	<i>656.746</i>	<i>738.765</i>	<i>1.395.511</i>
Yhteensä - Summa	38.637.495	35.605.998	74.243.493	32.560.115	31.875.849	64.435.964	32.090.079	27.758.450	59.848.529

H. Suomen kymmenen suurinta satamaa vuonna 1994

De tio största hamnarna i Finland år 1994

Tuonti - Import

Miljoonaa tonnia
Milj. ton

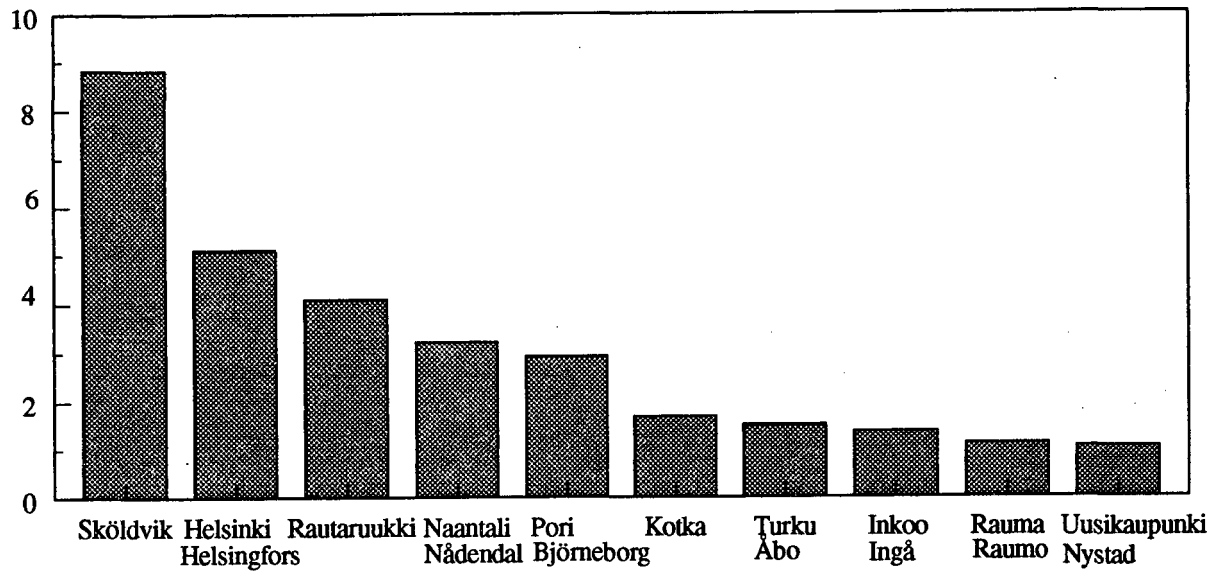

Vienti - Export

Miljoonaa tonnia
Milj. ton

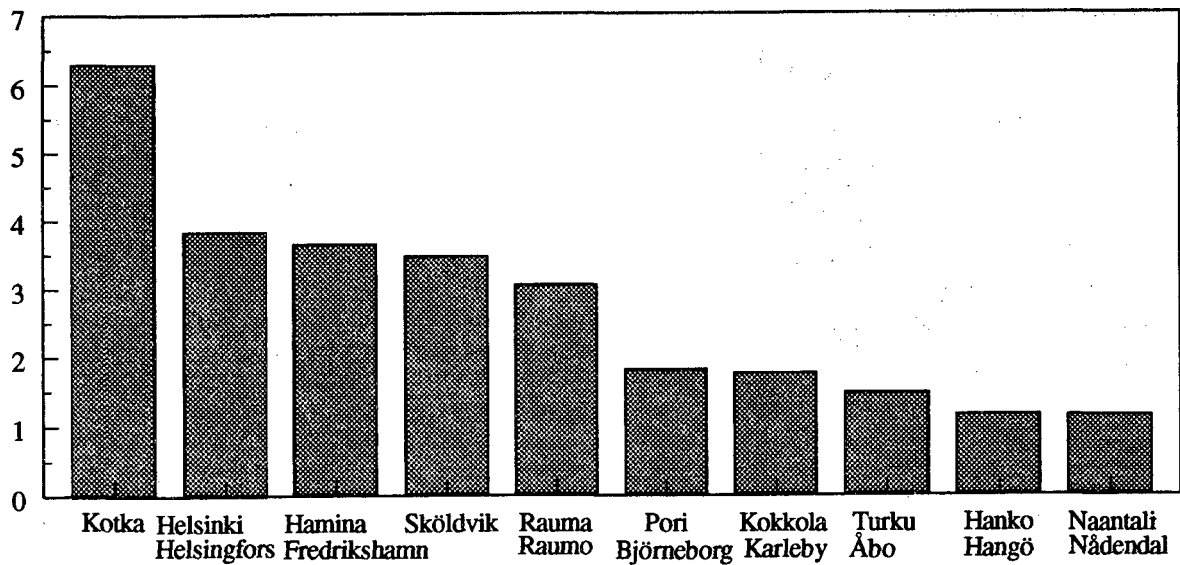

I. Suomen ja ulkomaiden väliset merikuljetukset alueittain vuosina 1990 - 1994 - Sjötransporter mellan Finland och utlandet
områdesvis åren 1990-1994

Tuonti - Import

Maa tai maanosa - Land eller världsdel	1994		1993		1992		1991		1990	
	Milj. tonnia Milj. ton	%	Milj. tonnia Milj. ton	%	Milj. tonnia Milj. ton	%	Milj. tonnia Milj. ton	%	Milj. tonnia Milj. ton	%
Ruotsi - Sverige	5,645	14,6	4,922	15,1	4,648	14,5	4,300	13,3	4,461	12,8
Venäjä - Ryssland	2,815	7,3	2,413	7,4	2,344	7,3	2,612	8,1	3,574	10,3
Viro - Estland	1,864	4,8	1,382	4,2	1,030	3,2	0,738	2,3	1,251	3,6
Latvia - Lettland	1,825	4,7	1,659	5,1	1,949	6,1	4,018	12,4	6,634	19,1
Puola - Polen	5,165	13,4	4,128	12,7	2,936	9,1	3,301	10,2	3,515	10,1
Saksa - Tyskland	3,729	9,7	2,444	7,5	2,464	7,7	2,343	7,3	3,141	9,0
Tanska - Danmark	1,428	3,7	0,824	2,5	1,063	3,3	0,783	2,4	0,572	1,6
Norja - Norge	5,588	14,5	4,342	13,3	3,114	9,7	3,189	9,9	1,980	5,7
Iso-Britannia -Storbritannien	3,846	10,0	4,394	13,5	4,167	13,0	2,810	8,7	2,757	7,9
Alankomaat -Nederländerna	1,990	5,2	1,642	5,0	2,730	8,5	2,153	6,7	1,857	5,3
Belgia - Belgien	0,937	2,4	1,147	3,5	0,974	3,0	0,554	1,7	0,653	1,9
Ranska - Frankrike	0,171	0,4	0,077	0,2	0,065	0,2	0,076	0,2	0,179	0,5
Espanja - Spanien	0,361	0,9	0,356	1,1	0,362	1,1	0,317	1,0	0,377	1,1
Muut Euroopan maat - Övriga europeiska länder	0,722	1,9	0,870	2,7	1,073	3,3	0,780	2,4	0,964	2,8
Eurooppa yhteensä - Europa sammanlagt	36,086	93,4	30,600	94,0	28,919	90,1	27,974	86,7	31,915	91,6
<i>Itämeren alue - Östersjön</i>	<i>20,213</i>	<i>52,3</i>	<i>16,108</i>	<i>49,5</i>	<i>15,898</i>	<i>49,5</i>	<i>16,568</i>	<i>51,3</i>	<i>21,626</i>	<i>62,1</i>
Aasia - Asien	0,311	0,8	0,167	0,5	0,475	1,5	1,343	4,2	0,897	2,6
Yhdysvallat ja Kanada - Förenta Staterna och Canada	0,994	2,6	0,678	2,1	0,652	2,0	0,834	2,6	0,803	2,3
Afrikka - Afrika	0,629	1,6	0,503	1,5	0,902	2,8	0,605	1,9	0,284	0,8
Keski- ja Etelä-Amerikka - Central- och Sydamerika	0,389	1,0	0,471	1,4	0,981	3,1	1,469	4,6	0,767	2,2
Australia ja Uusi-Seelanti - Australien och Nya Zeeland	0,228	0,6	0,141	0,4	0,161	0,5	0,052	0,2	0,158	0,5
Yhteensä - Summa - Total	38,637	100,0	32,560	100,0	32,090	100,0	32,277	100,0	34,824	100,0

Vienti - Export

Maa tai maanosa - Land eller världsdel	1994		1993		1992		1991		1990	
	Milj. tonnia Milj. ton	%	Milj. tonnia Milj. ton	%	Milj. tonnia Milj. ton	%	Milj. tonnia Milj. ton	%	Milj. tonnia Milj. ton	%
Ruotsi - Sverige	5,035	14,1	4,646	14,6	4,633	16,7	4,034	15,2	3,459	14,4
Venäjä - Ryssland	0,011	0,0	0,014	0,0	0,079	0,3	0,097	0,4	0,101	0,4
Viro - Estland	0,604	1,7	0,284	0,9	0,238	0,9	0,033	0,1	0,059	0,2
Latvia - Lettland	0,164	0,5	0,010	0,0	0,185	0,7	0,051	0,2	0,024	0,1
Puola - Polen	0,894	2,5	0,564	1,8	0,788	2,8	0,655	2,5	0,127	0,5
Saksa - Tyskland	7,703	21,6	7,022	22,0	6,322	22,8	5,852	22,0	5,128	21,3
Tanska - Danmark	1,226	3,4	1,095	3,4	0,848	3,1	0,751	2,8	0,795	3,3
Norja - Norge	0,571	1,6	0,369	1,2	0,187	0,7	0,204	0,8	0,252	1,0
Iso-Britannia -Storbritannien	4,239	11,9	3,870	12,1	3,329	12,0	3,027	11,4	3,537	14,7
Alankomaat -Nederländerna	3,833	10,8	4,080	12,8	3,568	12,9	4,261	16,0	3,841	16,0
Belgia - Belgien	2,250	6,3	2,307	7,2	1,995	7,2	2,039	7,7	1,890	7,9
Ranska - Frankrike	0,966	2,7	0,814	2,6	0,725	2,6	0,695	2,6	0,743	3,1
Espanja - Spanien	0,870	2,4	0,719	2,3	0,786	2,8	0,697	2,6	0,536	2,2
Muut Euroopan maat - Övriga europeiska länder	1,041	2,9	1,239	3,9	0,906	3,3	0,891	3,3	0,805	3,3
Eurooppa yhteensä Europa sammanlagt	29,407	82,6	27,034	84,8	24,589	88,6	23,287	87,5	21,296	88,6
<i>Itämeren alue - Östersjön</i>	<i>12,093</i>	<i>34,0</i>	<i>10,322</i>	<i>32,4</i>	<i>10,622</i>	<i>38,3</i>	<i>9,064</i>	<i>34,1</i>	<i>7,825</i>	<i>32,5</i>
Aasia - Asien	2,560	7,2	1,652	5,2	1,037	3,7	1,225	4,6	0,771	3,2
Yhdysvallat ja Kanada - Förenta Staterna och Canada	2,438	6,8	1,880	5,9	1,064	3,8	1,342	5,0	1,238	5,1
Afrikka - Afrika	0,674	1,9	0,819	2,6	0,680	2,5	0,457	1,7	0,499	2,1
Keski- ja Etelä-Amerikka - Central- och Sydamerika	0,420	1,2	0,426	1,3	0,317	1,1	0,241	0,9	0,214	0,9
Australia ja Uusi-Seelanti - Australien och Nya Zeeland	0,107	0,3	0,065	0,2	0,071	0,3	0,066	0,2	0,029	0,1
Yhteensä - Summa - Total	35,606	100,0	31,876	100,0	27,758	100,0	26,618	100,0	24,047	100,0

J. Suomen ja ulkomaiden väliset merikuljetukset alueittain vuonna 1994
Sjötransporter mellan Finland och utlandet områdesvis år 1994

Tuonti - Import

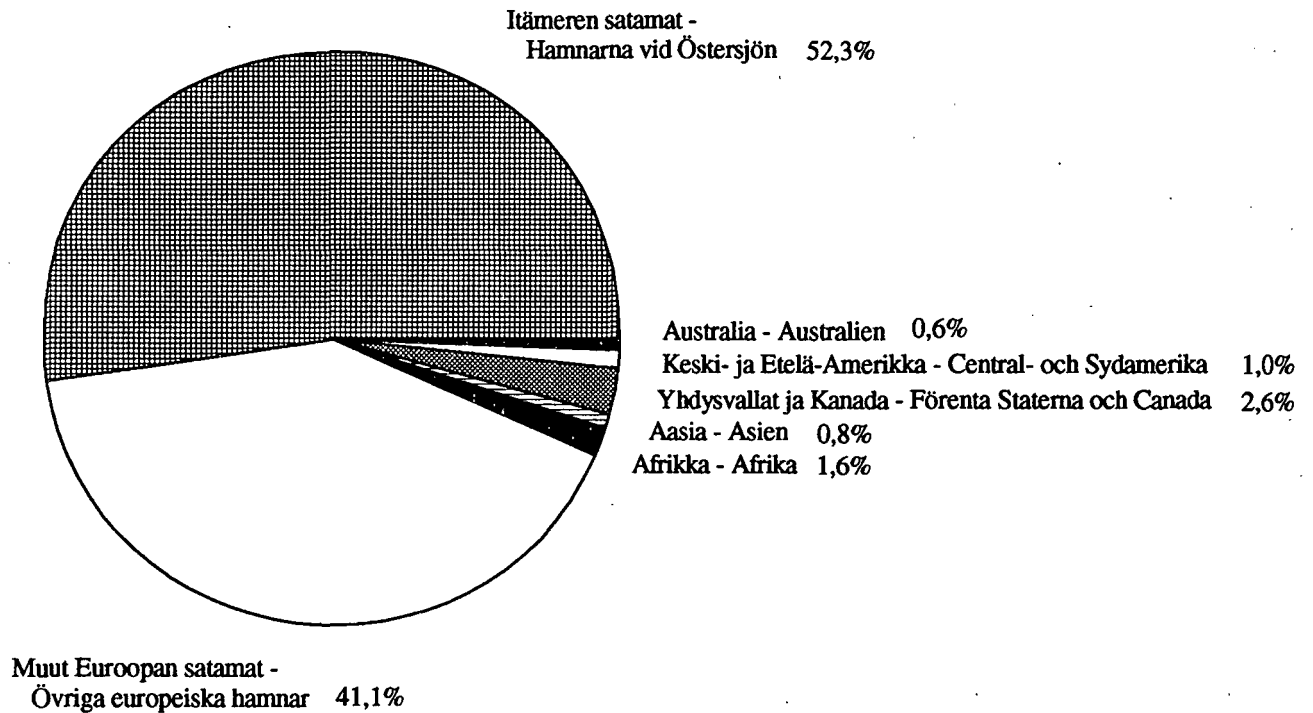

Vienti - Export

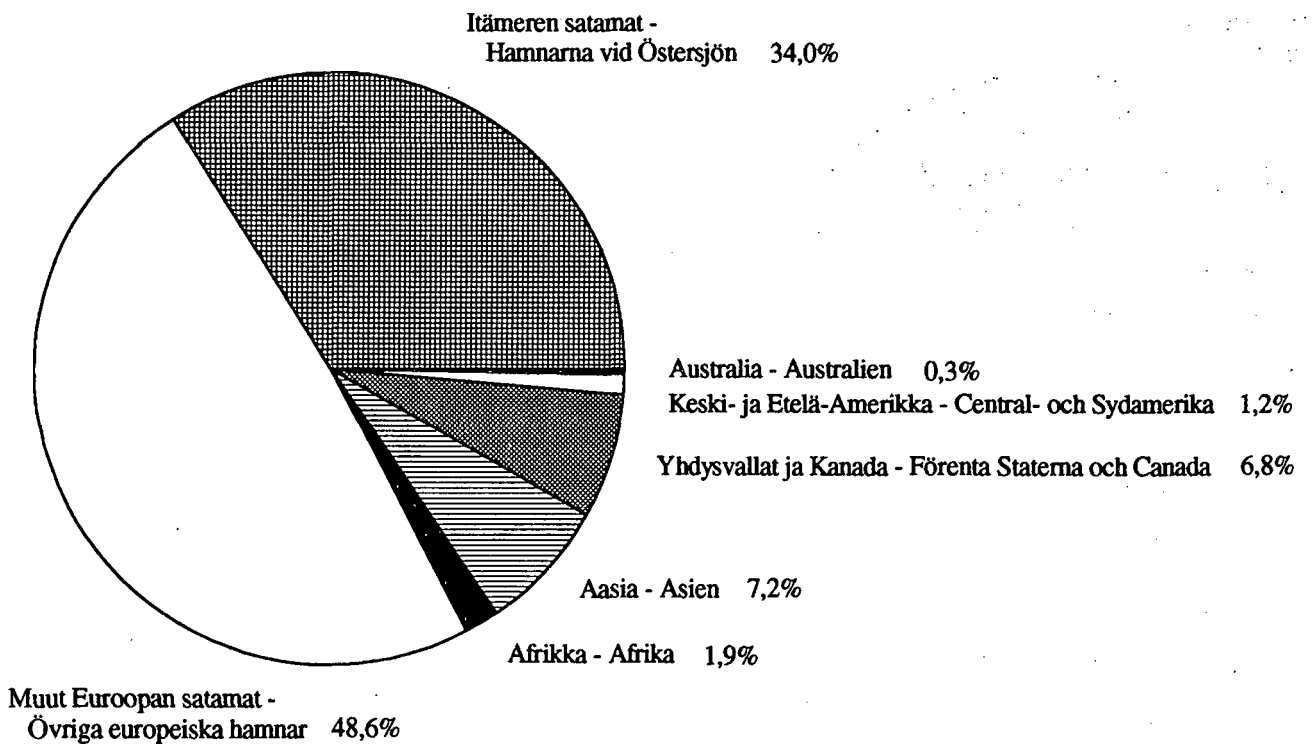

K. Satamien ulkomaan alusliikenne alustyyppittäin vuosina 1980 - 1994 - Ulrikes fartygstrafik i hamnarna efter fartygstyp åren 1980 - 1994

Vuosi - År	Saapuneita aluksia - Ankommande fartyg				Lastilautat - Lastfärjor				Irtolastialukset - Bulkfartyg				Muut kuivalastialukset - Andra torrlastfartyg				Säiliöalukset - Tankfartyg				Muut alukset - Övriga fartyg				Yhteensä - Summa							
	Matkustaja-alukset - Passagerarfartyg	Matkustaja-aluloautat - Passagerarbilfärjor	Luku	Netto	Lastia	Netto	Last	Antal	Luku	Netto	Lastia	Netto	Last	Antal	Luku	Netto	Lastia	Netto	Last	Antal	Luku	Netto	Lastia	Netto	Last	Antal	Luku	Netto	Lastia	Netto	Last	Antal
1980	1.143	3.097	45	1) ..	8.591	30.824	1.726	2) ..	2) ..	10.509	15.450	14.000	1.666	8.568	15.441	685	364	258	22.594	58.303	31.470											
81	1.457	3.945	41	8.108	39.730	1.009	2.127	3.857	5.483	8.540	6.397	8.391	5.355	1.748	7.885	13.366	807	703	470	22.783	69.994	30.178										
82	976	3.524	20	8.590	42.441	1.065	2.125	4.385	5.640	8.758	5.742	7.559	5.426	1.609	6.602	12.440	727	768	886	21.704	70.919	30.260										
83	1.071	3.775	15	8.007	43.413	1.122	2.291	5.046	6.054	8.370	5.721	7.849	4.882	1.934	7.822	13.752	743	616	1.170	22.039	74.575	30.915										
84	1.096	3.671	13	7.912	42.697	1.063	2.583	5.742	1.738	2.290	6.024	7.236	4.474	2.020	8.302	13.442	894	735	1.452	22.148	74.319	29.418										
85	992	3.403	13	7.731	49.037	1.055	2.811	7.146	2.065	2.071	6.411	8.739	4.904	1.949	8.335	13.936	632	362	936	21.143	81.097	31.648										
86	940	2.733	-	7.935	64.911	1.172	2.779	7.389	2.008	2.438	6.458	8.980	4.024	1.924	7.536	13.217	603	316	545	21.509	95.842	29.946										
87	960	2.743	-	8.325	68.139	1.336	2.796	7.440	2.103	2.531	5.902	7.130	3.822	2.034	8.771	14.376	652	862	2.518	22.114	99.916	31.285										
88	1.826	3.243	-	8.222	69.014	1.346	3.417	8.841	2.436	2.724	5.815	7.356	4.105	2.206	8.348	13.214	769	1.148	3.417	24.159	102.359	31.874										
89	1.457	2.940	-	9.028	87.599	1.250	4.306	10.626	2.896	2.952	6.286	8.459	4.605	2.122	7.460	12.423	728	1.276	3.999	25.882	123.078	33.632										
1990	1.827	8.748	37	9.073	96.049	963	4.688	13.226	3.043	2.686	6.596	8.657	5.449	2.298	8.657	12.822	776	973	3.854	26.571	140.864	34.825										
91	2.319	10.283	34	8.777	103.886	832	4.545	13.220	2.670	2.582	6.726	8.656	6.441	5.011	2.205	8.744	13.282	410	515	1.792	25.734	149.815	32.277									
92	2.396	5.207	-	8.893	107.144	877	4.954	14.913	2.846	2.809	5.959	6.007	6.183	2.299	8.359	12.611	566	921	3.566	27.352	149.554	32.090										
93	2.117	5.208	-	9.101	112.054	1.025	5.589	15.603	2.992	1.894	5.775	6.687	6.215	2.240	7.875	11.536	621	983	4.105	28.180	156.405	32.560										
94	2.070	2.270	-	8.880	101.878	1.179	5.860	17.188	3.652	1.482	6.288	8.163	7.550	10.479	6.873	2.350	8.819	657	1.182	4.691	28.849	148.105	38.637									

Vuosi - År	Lähteneitä aluksia - Avgående fartyg				Lastilautat - Lastfärjor				Irtolastialukset - Bulkfartyg				Muut kuivalastialukset - Andra torrlastfartyg				Säiliöalukset - Tankfartyg				Muut alukset - Övriga fartyg				Yhteensä - Summa							
	Matkustaja-alukset - Passagerarfartyg	Matkustaja-aluloautat - Passagerarbilfärjor	Luku	Netto	Lastia	Netto	Last	Antal	Luku	Netto	Lastia	Netto	Last	Antal	Luku	Netto	Lastia	Netto	Last	Antal	Luku	Netto	Lastia	Netto	Last	Antal	Luku	Netto	Lastia	Netto	Last	Antal
1980	1.147	3.017	41	1) ..	8.555	30.819	2.859	2) ..	2) ..	10.563	15.847	11.593	1.674	8.899	3.125	676	394	282	22.615	58.976	17.900											
81	1.493	4.227	62	8.064	39.407	973	2.101	3.831	3.496	2.110	5.415	2.004	6.468	8.478	6.987	1.729	7.883	3.712	817	753	1.185	22.782	69.994	18.419								
82	984	3.570	42	8.571	42.247	961	2.116	4.379	3.716	1.944	5.641	1.674	5.723	7.549	5.922	1.577	6.482	2.990	756	788	735	21.671	70.656	16.040								
83	1.079	3.769	40	7.999	43.450	1.050	2.284	5.048	4.129	2.245	6.109	2.083	5.730	7.810	6.286	1.890	7.592	4.018	770	657	239	21.997	74.435	17.845								
84	1.103	3.694	36	7.909	42.669	1.055	2.575	5.719	4.652	2.269	5.960	2.937	5.382	7.312	6.595	1.960	7.920	5.133	907	746	321	22.105	74.020	20.729								
85	985	3.199	31	7.742	49.276	1.051	2.799	7.116	5.636	2.093	6.343	3.154	4.941	6.472	5.778	1.888	8.261	4.550	621	380	107	21.069	81.047	20.307								
86	939	2.737	-	7.934	65.148	1.239	2.783	7.368	5.732	2.394	6.411	2.875	4.893	6.474	5.920	1.899	7.405	4.141	631	331	339	21.473	95.874	20.246								
87	967	2.753	-	8.338	68.511	1.356	2.806	7.443	5.903	2.509	5.810	3.232	4.849	6.312	6.261	1.950	8.424	5.366	663	874	319	22.082	100.127	22.437								
88	1.833	3.289	4	8.229	69.340	1.274	3.416	8.840	6.434	2.696	5.766	3.364	5.010	5.961	6.150	2.120	8.026	6.062	753	1.114	65	24.057	102.336	23.353								
89	1.455	2.948	1	8.992	86.581	1.064	4.233	10.416	6.456	2.906	6.194	3.757	5.330	7.015	6.397	2.065	7.302	4.660	740	1.316	90	25.721	121.772	22.425								
1990	1.828	8.770	31	9.124	97.361	957	4.595	13.002	7.312	2.604	6.423	3.901	5.300	7.445	5.920	2.239	8.437	5.813	788	983	113	26.478	142.421	24.047								
91	2.317	10.240	41	8.754	103.419	922	4.545	13.251	7.655	2.526	6.657	4.665	5.006	6.656	6.308	2.160	8.451	6.940	404	502	86	25.712	149.176	26.617								
92	2.404	5.264	-	8.924	107.328	982	4.926	14.823	8.532	2.757	5.858	4.691	5.575	7.229	6.193	2.265	8.220	7.109	567	898	251	27.418	149.620	27.758								
93	2.129	5.279	2	9.069	113.962	1.191	5.586	15.530	9.427	1.891	5.802	4.878	6.606	8.921	9.169	2.234	7.845	6.857	620	973	352	28.135	158.312	31.876								
94	2.066	2.265	-	8.894	106.510	1.321	5.823	17.102	10.572	1.478	6.320	4.960	7.546	10.459	11.389	2.328	8.733	6.999	656	1.167	365	28.791	152.556	35.606								

1) Sisältyvät lastilautojen lukuihin - Ingår i lastfärjornas siffror 2) Sisältyvät muiden kuivalastialusten lukuihin - Ingår i andra torrlastfartygens siffror

Tavaraliikenne

Kauttakulkuliikenne Suomen satamissa

Suomen satamien kautta tapahtuu nykyisin huomattava määrä myös muiden maiden välistä tavaraliikennettä. Vuonna 1994 tällaisen kansainvälisen kauttakulkuliikenteen kokonaismäärä satamissamme oli 5,6 milj. tonnia, mikä on 7,5 % satamien ulkomaan merikuljetuksista. Suurin osa kauttakulkuliikenteestä on ollut Venäjän vientiä ja tuontia. Kauttakulkuliikenteessä on lisäksi sekä Suomen että Venäjän kautta kulkenutta kolmansien maiden liikennettä, mutta tätä määrää ei pystytä erittelemään. Kauttakulkuliikenne on keskittynyt maassamme muutamiin satamiin, joiden tavaraliikenteelle sillä on huomattava merkitys.

Kauttakulkuliikenteen tavaramäärät **sisältyvät** kaikkiin satamien tavaraliikennetilastoihin.

Kauttakulkuliikenteen tilastointi on aloitettu vuonna 1978. Aikaisemminkin kauttakulkuliikennettä on ollut, mutta määrältään se on ollut vähäistä.

Kauttakulkuliikenne on painottunut Suomenlahden itäosaan. Vuonna 1994 Kotkan osuus kauttakulkuliikenteestä oli 46,0 % ja Haminan osuus 19,4 %. Muita merkittäviä kauttakulkuliikenteen satamia olivat Kokkola (15,7 %) ja Pori (6,3 %). Kauttakulkuliikenne muodosti vuonna 1994 32,3 % Kotkan, 25,6 % Haminan ja 33,7 % Kokkolan sataman tavaraliikenteestä.

Kauttakulkuliikenne on 1980-luvun puolivälin jälkeen ollut suuremmissa määrin vientiä Suomen satamien kautta. Vuonna 1994 viennin määrä kauttakulkuliikenteessä oli 4,7 milj. tonnia ja tuonnin määrä 0,9 milj. tonnia. Valtaosa kauttakulkuliikenteestä on perinteisesti ollut kemikaalien ja kivennäisöljytuotteiden vientiä. Vuonna 1994 kemikaalien osuus kauttakulkuliikenteestä oli 47,5 % ja kivennäisöljytuotteiden osuus 8,6 %. Uusia merkittäviä tuoteryhmiä olivat metallit (20,6 %) ja kappaletavara (8,8 %).

Kauttakulkuliikenteessä kappaletavaran tuonti konteissa ja muissa kuljetusvälineissä on kasvanut viime aikoina. Kappaletavaraa kulki vuonna 1994 Suomen satamien kautta Venäjälle 0,5 milj. tonnia.

Godstrafik

Transitotrafiken i finska hamnar

Finska hamnar hanterar i dag en stor mängd transitogods. År 1994 uppgick volymen till 5,6 milj. ton, vilket är 7,5 % av utrikes sjötransporterna. Merparten av transitotrafiken har bestått av rysk export och import. Transitotrafiken inbegriper även sådan trafik till och från tredje land som gått genom både Finland och Ryssland, men denna godsmängd kan inte närmare specificeras. Transitotrafiken går över ett fåtal hamnar, för vilka den är av stor betydelse.

Transitogodset **ingår** i all statistik över godstrafiken i hamnarna.

Statistik över transitotrafiken började föras först 1978. Det har dock funnits transitotrafik redan tidigare, men den har varit av obetydlig omfattning.

Transitotrafikens tyngdpunkt ligger i Finska vikens östra del. År 1994 stod Kotka för 46,0 % och Fredrikshamn för 19,4 % av trafiken. Andra viktiga transitohamnar var Karleby (15,7 %) och Björneborg (6,3 %). Transitotrafiken utgjorde då 32,3 % av Kotka, 25,6 % av Fredrikshamns och 33,7 % av Karleby hamns godstrafik.

Sedan medlet av 80-talet har transitotrafiken till övervägande del bestått av export. År 1994 uppgick exporten till 4,7 milj. ton och importen till 0,9 milj. ton. Sedan länge är största delen av transitogodset kemikalier och mineraloljor. År 1994 bestod 47,5 % av exporten av kemikalier och 8,6 % av mineraloljeprodukter. Nya nämnvärda produktgrupper är metaller (20,6 %) och styckegods (8,8 %).

Under den senaste tiden har importen av styckegods lastat i containrar och på fordon ökat. År 1994 transporterades 0,5 milj. ton styckegods till Ryssland över finska hamnar.

L. Kauttakullikenne Suomen satamissa vuosina 1978 - 1994
Transitotrafiken i finska hamnar åren 1978 - 1994

Vuosi - År	Tuonti - Import tonnia - ton	Vienti - Export tonnia - ton	Yhteensä - Summa tonnia - ton
1978	111.340	749.272	860.612
79	751.851	808.761	1.560.612
1980	1.375.293	1.124.093	2.499.386
81	1.294.238	1.512.573	2.806.811
82	1.104.280	1.354.951	2.459.231
83	1.212.332	1.477.153	2.689.485
84	719.527	1.856.050	2.575.577
85	976.282	2.053.514	3.029.796
86	618.334	2.123.065	2.741.399
87	137.833	2.588.625	2.726.458
88	85.485	3.277.497	3.362.982
89	545.644	3.330.007	3.875.651
1990	1.153.699	4.118.771	5.272.470
91	610.780	3.899.505	4.510.285
92	735.349	3.353.619	4.088.968
93	625.371	4.287.834	4.913.205
94	854.211	4.719.914	5.574.125

M. Kauttakullifenne Suomen satamissa vuosina 1978 - 1994 - Transitotrafiken i finska hamnar åren 1978 - 1994

Tuonti - Import

Vuosi - År	Hamina Fredrikshamn tonnia - ton	Kotka tonnia - ton	Helsinki Helsingfors tonnia - ton	Rauma Raumo tonnia - ton	Kokkola Karleby tonnia - ton	Muut satamat Övriga hamnar tonnia - ton	Yhteensä Summa tonnia - ton
1978	46.025	36.531	28.717	25	0	42	111.340
79	140.222	443.129	93.080	0	0	75.420	751.851
1980	222.938	634.393	202.543	11.032	112.571	191.816	1.375.293
81	145.034	628.882	55.759	29.847	94.197	340.519	1.294.238
82	237.436	432.277	130.045	30.828	49.209	224.485	1.104.280
83	247.042	533.452	168.292	25.542	41.238	196.766	1.212.332
84	69.756	412.803	117.372	8.973	28.891	81.732	719.527
85	102.800	527.336	118.046	8.964	11.562	207.574	976.282
86	193.029	252.510	23.258	0	28.940	120.597	618.334
87	37.316	100.517	0	0	0	0	137.833
88	51.580	20.606	0	8.588	0	4.711	85.485
89	38.794	286.585	0	27.628	171.220	21.417	545.644
1990	75.378	498.130	0	26.468	445.036	108.687	1.153.699
91	6.703	77.171	3.058	7.766	509.640	6.442	610.780
92	12.325	24.435	1.374	2.764	664.119	30.332	735.349
93	87.295	173.786	6.259	250	322.523	35.258	625.371
94	75.937	173.254	280.429	0	282.907	41.684	854.211

Vienti - Export

Vuosi - År	Hamina Fredrikshamn tonnia - ton	Kotka tonnia - ton	Helsinki Helsingfors tonnia - ton	Rauma Raumo tonnia - ton	Kokkola Karleby tonnia - ton	Muut satamat Övriga hamnar tonnia - ton	Yhteensä Summa tonnia - ton
1978	269.438	270.601	0	105.357	0	103.876	749.272
79	369.597	334.211	1.975	101.694	0	1.284	808.761
1980	612.956	351.804	2.856	141.150	2.122	13.205	1.124.093
81	1.053.889	244.117	4.768	177.795	5.822	26.182	1.512.573
82	1.052.918	126.492	4.413	150.594	12.023	8.511	1.354.951
83	936.920	345.018	5.822	114.267	400	74.726	1.477.153
84	1.118.049	561.632	1.802	164.883	0	9.684	1.856.050
85	1.393.655	436.045	2.209	219.106	0	2.499	2.053.514
86	1.223.283	661.540	0	238.242	0	0	2.123.065
87	1.589.276	916.475	550	67.759	0	14.565	2.588.625
88	2.060.077	1.070.220	0	105.604	0	41.596	3.277.497
89	1.847.330	1.303.975	0	144.721	5.717	28.264	3.330.007
1990	1.706.803	2.097.646	0	159.754	154.568	0	4.118.771
91	1.644.805	1.948.138	226	84.491	212.743	9.102	3.899.505
92	1.451.118	1.565.073	2.703	62.110	259.522	13.093	3.353.619
93	1.305.236	2.075.734	5.779	179.845	585.616	135.624	4.287.834
94	1.005.067	2.393.177	1.195	179.805	592.692	547.978	4.719.914

N. Kauttakululiikenne vuosina 1978-1994
Transitotrafiken åren 1978-1994

Miljoonaa tonnia
Milj. ton

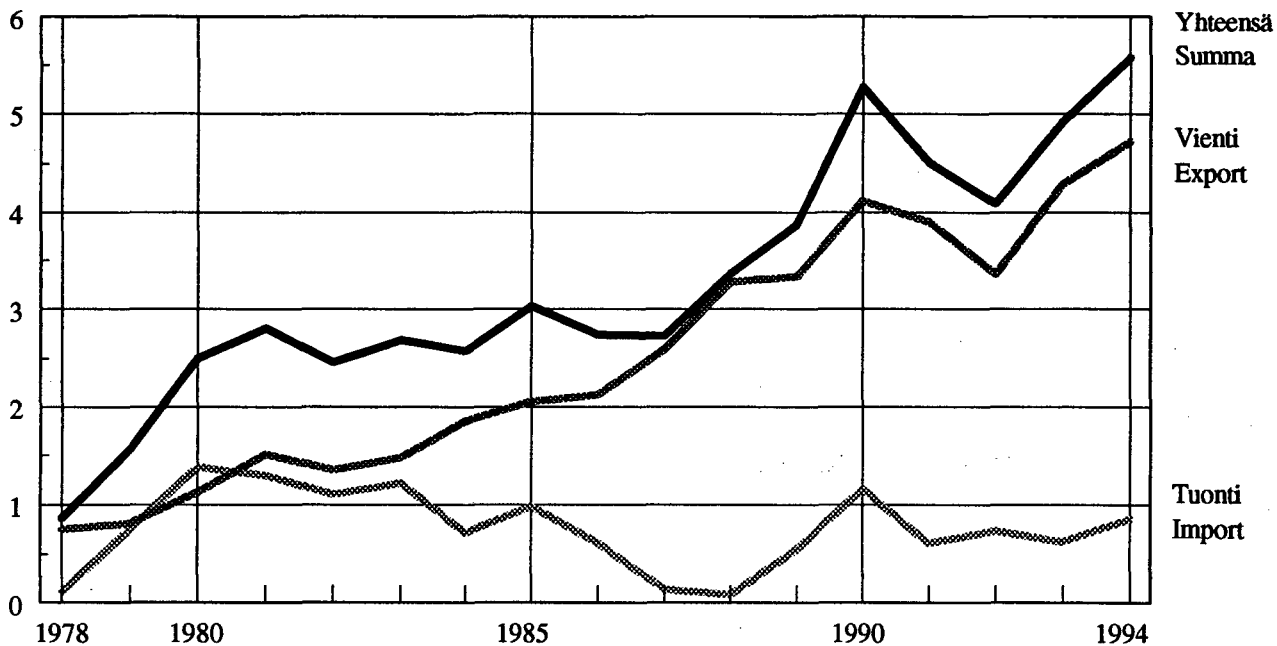

O. Kauttakululiikenne yhteensä eräissä Suomen satamissa vuosina 1978 - 1994
Transitotrafiken i vissa finska hamnar åren 1978 - 1994

Miljoonaa tonnia
Milj. ton

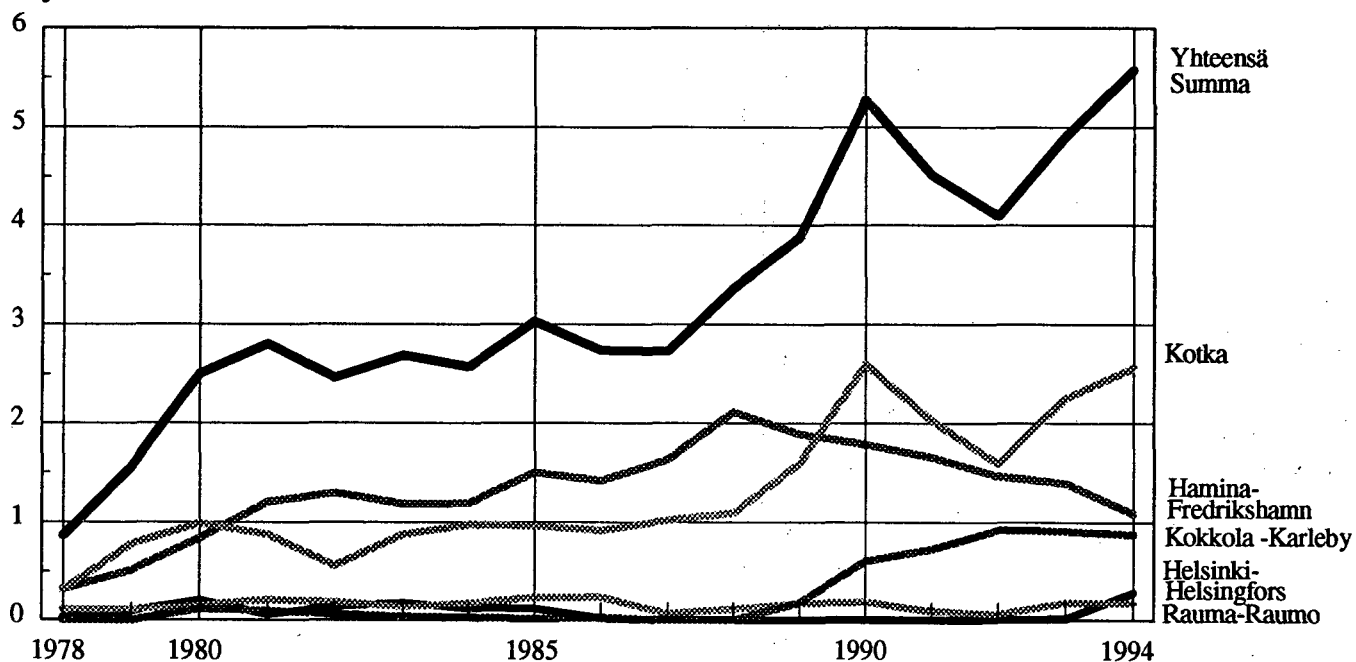

Tavaraliikenne

Kuljetusvälineiden ja konttien kuljetukset Suomen satamien kautta

Tavarakuljetukset konteissa ja muissa kuljetusvälineissä ovat lisääntyneet voimakkaasti 80 - 90-luvuilla. Tuontimäärät ovat 14 vuodessa yli kaksinkertaistuneet ja vientimäärät lähes nelinkertaistuneet.

Travemünden ja Hangon välillä 1970-luvulla alkanut junanvaunujen kuljetus laivalla on kasvanut voimakkaasti ja laajentunut nyt myös liikenteeksi Suomen ja Ruotsin välille kahdella reitillä. Taulukossa junanvaunut sisältyvät muihin kuljetusvälineisiin.

Godstrafik

Transporten av gods i fordon och containrar över finska hamnar

Transporten av gods i containrar och fordon har ökat kraftigt under 80- och 90-talen. På fjorton år har importvolymen mer än fördubblats och exportvolymen nästan fördubblats.

Den på 70-talet inledda trafiken med järnvägsfärjor på ruten Travemünde-Hangö har upplevt ett kraftigt uppsving. Denna trafik har nu utökats med två rutter mellan Finland och Sverige. I tabellen ingår järnvägsvagnarna bland de övriga fordonen.

P. Kuljetusvälineiden ja konttien kuljetukset Suomen ja ulkomaiden välillä vuosina 1980 - 1994 - Fordon och containrar på fartyg i utrikesfart åren 1980-1994

Tuonti - Import

Vuosi - År	Henkilöautoja Personbilar		Linja-autoja Bussar		Kuorma-autoja Lastbilar		Perävaunuja Släpvagnar		Kontteja < = 20' Containrar < = 20'		Kontteja > 20' Containrar > 20'		Muita kuljetusvälineitä 1) Övriga fordon		Yhteensä Summa	
	Lukumäärä Antal	Lastia, t Last, t	Lukumäärä Antal	Lastia, t Last, t	Lukumäärä Antal	Lastia, t Last, t	Lukumäärä Antal	Lastia, t Last, t	Lukumäärä Antal	Lastia, t Last, t	Lukumäärä Antal	Lastia, t Last, t	Lukumäärä Antal	Lastia, t Last, t	Lukumäärä Antal	Lastia, t Last, t
1980	300.866	851.301	59.393	262.198	19.275	262.198	41.488	554.004	13.775	196.062	6.703	152.976	6.703	152.976	2.016.541	
81	341.537	817.707	53.330	426.256	31.449	426.256	38.916	493.354	15.184	203.081	11.411	44.859	11.411	44.859	1.985.257	
82	346.103	858.722	53.898	487.982	34.900	487.982	43.581	536.173	15.573	196.733	12.365	175.122	12.365	175.122	2.254.732	
83	342.975	871.395	53.893	528.527	37.014	528.527	41.615	524.940	17.103	211.191	15.410	205.675	15.410	205.675	2.341.728	
84	341.450	848.651	52.505	566.061	39.383	566.061	36.989	422.195	26.123	326.683	17.374	199.626	17.374	199.626	2.363.216	
85	340.935	829.709	50.439	662.354	46.525	662.354	39.669	480.259	29.516	413.430	17.877	232.810	17.877	232.810	2.618.562	
86	357.819	807.206	50.781	747.021	53.229	747.021	43.351	512.334	37.470	473.205	15.472	223.943	15.472	223.943	2.763.709	
87	373.099	894.079	55.097	818.477	58.315	818.477	46.766	571.891	42.590	542.324	17.075	233.362	17.075	233.362	3.060.133	
88	386.081	918.640	56.383	904.149	65.769	904.149	52.735	669.151	51.206	598.152	16.392	241.530	16.392	241.530	3.331.622	
89	433.632	951.968	59.891	1.068.629	78.133	1.068.629	58.367	745.349	56.605	695.310	18.515	317.763	18.515	317.763	3.779.019	
1990	443.678	887.303	57.508	873.317	77.706	1.011.499	64.687	851.438	50.743	591.247	23.807	410.031	23.807	410.031	3.751.518	
91	481.776	858.502	57.518	898.501	70.170	873.317	58.477	742.038	45.056	516.147	21.022	405.983	21.022	405.983	3.395.987	
92	502.715	929.209	61.534	898.501	73.528	898.501	69.996	786.215	57.428	587.210	25.113	443.245	25.113	443.245	3.644.380	
93	458.917	1.140.688	81.648	1.009.186	80.914	1.009.186	84.384	890.358	79.695	809.245	28.021	410.040	28.021	410.040	4.259.517	
94	427.295	1.490.293	98.138	1.310.229	98.925	1.310.229	93.262	1.009.871	102.208	1.144.659	28.867	452.223	28.867	452.223	5.407.275	

Vienti - Export

Vuosi - År	Henkilöautoja Personbilar		Linja-autoja Bussar		Kuorma-autoja Lastbilar		Perävaunuja Släpvagnar		Kontteja < = 20' Containrar < = 20'		Kontteja > 20' Containrar > 20'		Muita kuljetusvälineitä 1) Övriga fordon		Yhteensä Summa	
	Lukumäärä Antal	Lastia, t Last, t	Lukumäärä Antal	Lastia, t Last, t	Lukumäärä Antal	Lastia, t Last, t	Lukumäärä Antal	Lastia, t Last, t	Lukumäärä Antal	Lastia, t Last, t	Lukumäärä Antal	Lastia, t Last, t	Lukumäärä Antal	Lastia, t Last, t	Lukumäärä Antal	Lastia, t Last, t
1980	296.987	833.111	57.376	280.370	19.654	280.370	35.150	376.235	10.294	109.257	8.280	202.733	8.280	202.733	1.801.706	
81	340.651	777.541	54.262	471.837	31.637	471.837	38.751	369.390	13.257	125.649	11.156	34.460	11.156	34.460	1.778.877	
82	344.209	771.964	53.460	487.122	35.430	487.122	39.598	373.967	12.834	119.752	10.415	143.842	10.415	143.842	1.896.647	
83	362.370	812.978	54.131	541.607	37.950	541.607	40.719	421.365	17.329	204.660	12.558	188.209	12.558	188.209	2.168.819	
84	360.462	808.144	52.533	610.762	40.260	610.762	38.812	459.037	24.855	274.274	13.782	260.617	13.782	260.617	2.412.834	
85	368.105	774.068	50.048	704.426	47.491	704.426	34.997	421.818	27.532	288.886	16.212	331.110	16.212	331.110	2.520.308	
86	390.789	809.163	51.462	816.480	53.176	816.480	38.062	461.128	31.073	374.095	17.999	330.362	17.999	330.362	2.791.228	
87	395.995	853.365	54.917	912.028	60.246	912.028	42.193	529.158	39.401	508.632	19.272	377.370	19.272	377.370	3.180.553	
88	400.620	856.835	56.169	1.011.335	67.091	1.011.335	46.610	567.449	47.385	657.566	18.731	362.364	18.731	362.364	3.455.549	
89	441.420	866.123	58.271	1.134.313	77.366	1.134.313	54.443	641.304	53.697	745.737	19.606	395.447	19.606	395.447	3.782.924	
1990	453.834	861.307	56.645	1.202.529	77.092	1.202.529	62.934	740.875	49.752	698.332	22.569	563.034	22.569	563.034	4.066.077	
91	486.675	927.261	57.064	1.149.199	69.607	1.149.199	59.963	762.246	45.766	728.871	22.402	663.408	22.402	663.408	4.230.985	
92	520.489	1.024.690	62.501	1.246.455	73.806	1.246.455	72.989	1.001.191	57.388	963.904	27.015	811.232	27.015	811.232	5.047.472	
93	501.613	1.254.827	72.698	1.371.052	80.374	1.371.052	85.009	1.245.312	74.671	1.291.256	29.957	918.046	29.957	918.046	6.080.493	
94	436.989	1.523.458	92.957	1.713.327	100.414	1.713.327	98.645	1.400.003	94.793	1.531.066	25.994	936.569	25.994	936.569	7.104.423	

1) Sisältää junan vaunut-Imehäller-järnvägvagnar

Tavaraliikenne

Tavaraliikenteen kuljetussuoritteet

Merikuljetusten kuljetussuorite on saatu kertomalla Suomen ulkomaankaupan meritse kuljetetut tavaratonnit Suomen ja ao. tuonti- ja vientimaiden välisillä keskimääräisillä etäisyyksillä. Etäisyydet Suomesta on mitattu Helsingistä. Helsinki on saatu Suomen keskimääräistä etäisyyttä kuvaavaksi mittapisteeksi, kun on painotettu Suomen suurimpien satamien etäisyydet tuonti- ja vientimaista näissä satamissa puretuilla ja lastatuilla tavaramäärillä.

Merikuljetusten kuljetussuorite laski 80-luvulla aina vuoteen 1988 asti. Tämän jälkeen kuljetussuorite on noussut nykyiseen vuoden 1994 arvoon, 203,4 mrd. tonnikipometriin. Pääsyy kuljetussuoritteiden pienemiseen 80-luvulla oli Lähi-Idästä tapahtuneen raakaöljyn tuonnin voimakas väheneminen ja 90-luvulla kuljetussuoritteiden kasvu johtuu siitä, että öljyntuonti Neuvostoliitosta/Venäjäältä on vähentynyt ja Pohjanmereltä kasvanut.

Suomalaisten alusten osuus kuljetussuoritteesta laski aina vuoteen 1991 asti, jonka jälkeen osuus on noussut nykyiselle 20 % tasolle.

Vasta vuodesta 1989 on laskettu erikseen sekä viennin että tuonnin kuljetussuorite.

Godstrafik

Transportarbetet i godstrafik

Transportarbetet är produkten av den sjöburna godsmängden i finsk utrikeshandel och det genomsnittliga avståndet mellan Finland och import- eller exportlandet i fråga. Avstånden från Finland har uppmätts med Helsingfors som utgångspunkt. Helsingfors har kunnat väljas som mätpunkt i och med att man vägt avstånden från Finlands största hamnar till import- och exportländerna med de godsmängder som lastats och lossats i dessa hamnar.

Transportarbetet sjönk under hela 80-talet ända till 1988. Därefter har det stadigt ökat, och uppgick till 203,4 miljarder tonkilometer 1994. Huvudorsaken till nedgången på 80-talet var att råoljeimporten från Mellanöstern minskade kraftigt. Tillväxten på 90-talet kommer sig av att oljeimporten från Sovjetunionen/Ryssland har minskat, medan importen från Nordsjön ökat.

Finska fartygs andel i transportarbetet sjönk ända till år 1991, varefter den ökat kontinuerligt till nuvarande 20 %.

Först 1989 började transportarbetet räknas ut separat för import- och exporttransporterna.

Q. Suomen ja ulkomaiden välisen tavarallikenteen kuljetussuoritteet vuosina 1980 - 1994
Transportarbetet i godstrafiken mellan Finland och utlandet åren 1980-1994

Vuosi - År	Yhteensä - Summa			Öljyn tuonti - Oljeympört		
	Milj. tkm	Suomalaiset alukset Finska fartyg		Milj. tkm	Suomalaiset alukset Finska fartyg	
		Milj. tkm	%		Milj. tkm	%
1980	207.311	79.923	38,6	110.396	51.295	46,5
81	172.590	89.352	51,8	68.685	46.367	67,5
82	143.998	64.392	44,7	43.444	29.296	67,4
83	138.287	49.526	35,8	35.189	17.314	49,2
84	136.174	58.887	43,2	29.933	24.423	81,6
85	167.614	59.715	35,6	39.409	28.675	72,8
86	138.250	42.105	30,5	22.079	16.511	74,8
87	130.215	33.452	25,7	19.754	11.220	56,8
88	115.148	25.959	22,5	5.935	3.984	67,1
89	118.650	25.670	21,6	6.004	3.305	55,0
1990	145.607	24.084	16,5	19.117	3.682	19,3
91	168.064	26.448	15,7	32.112	6.442	20,1
92	157.355	31.992	20,3	26.318	12.291	46,7
93	169.283	34.038	20,1	20.301	10.427	51,4
94	203.390	38.357	18,9	19.983	12.816	64,1

Vuosi - År	Tuonti - Import			Vienti - Export		
	Milj. tkm	Suomalaiset alukset Finska fartyg		Milj. tkm	Suomalaiset alukset Finska fartyg	
		Milj. tkm	%		Milj. tkm	%
89	54.780	14.397	26,3	63.870	11.273	17,6
1990	76.064	11.931	15,7	69.543	12.152	17,5
91	87.904	14.671	16,7	80.159	11.777	14,7
92	77.708	19.834	25,5	79.647	12.158	15,3
93	64.882	19.435	30,0	104.401	14.603	14,0
94	75.071	22.514	30,0	128.319	15.843	12,3

Matkustajaliikenne

Matkustajaliikenne Suomen ja ulkomaiden välillä

Suomen ja ulkomaiden välisen matkustajaliikenteen kasvu on ollut jatkuvaa 80-luvun alusta lähtien. Kasvu pysähtyi vuonna 1994, jolloin kuljetettiin 12,5 milj. matkustajaa. Vähennystä vuoteen 1993 verrattuna oli 0,9 milj. matkustajaa. Matkustajamäärien vähenemiseen vaikutti monta yhteensattumaa. Vuonna 1993 tapahtunut Rederi Ab Sliten konkurssi vähensi huomattavasti kapasiteettia vuoden 1994 alussa. Ms Sally Albatrossin onnettomuus keväällä vaikutti vähentävästi risteilykapasiteettiin. Lisäksi ms Estonian onnettomuus vähensi matkustajamääriä Suomen ja Ruotsin välillä lokakuussa ja marraskuussa.

Ruotsin liikenne laski kolmannen kerran monen kasvuvuoden jälkeen. Laskua oli vuonna 1994 lähes 1 milj. matkustajaa. Ruotsin liikenne on vähentynyt kolmen vuoden aikana noin 1,4 milj. matkustajalla.

Ruotsin liikenteen suhteellinen osuus matkustajaliikenteestä on viime vuosina vähentynyt. Sillä on toki edelleen hallitseva asema matkustajaliikenteessä. Vuonna 1994 Ruotsin liikenteen osuus oli 71,0 %.

Tallinnan liikenne on viime vuosina kasvanut voimakkaasti. Vuonna 1994 kuljetettiin 2,3 milj., vuonna 1993 2,2 milj. ja vuonna 1992 1,5 milj. matkustajaa. Samoin 24 tunnin risteilyt, joissa alus ei poikkea mihinkään satamaan, lisääntyivät voimakkaasti 80-luvun puolivälistä alkaen. Vuonna 1993 ja 1994 näiden risteilymatkustajien määrä kuitenkin väheni.

Passagerartrafik

Passagerartrafiken mellan Finland och utlandet

Passagerartrafiken mellan Finland och utlandet har ökat stadigt sedan början av 80-talet. Tillväxten avstannade 1994, då 12,5 milj. passagerare befordrades. Minskningen från året förut var 0,9 milj. passagerare. Flera tillfälligheter bidrog till att passagerarantalet sjönk. Kapaciteten minskade betydligt i början av år 1994 på grund av Rederi AB Slites konkurs året innan. Vidare minskade kryssningskapaciteten till följd av ms Sally Albatross grundstötning på våren. Därtill ledde olyckan med ms Estonia till att passagerarantalet i trafiken mellan Finland och Sverige sjönk både i oktober och i november.

Efter flera tillväxtår minskade Sverigetrafiken för tredje gången i rad. Passagerarunderlaget minskade med 1 milj. Således har Sverigetrafiken minskat med ca 1,4 milj. passagerare på tre år.

Också relativt sett har Sverigetrafiken minskat under de senaste åren. Trots det intar den givetvis den dominerande ställningen inom passagerartrafiken. År 1994 var Sverigetrafikens andel 71,0 %.

Trafiken på Tallinn har ökat kraftigt under senare år. År 1994 befordrades 2,3 milj., 1993 2,2 milj. och 1992 1,5 milj. passagerare. Likaså har 24-timmarskryssningarna, under vilka fartygen inte går in i hamn, ökat kraftigt sedan medlet av 80-talet. År 1993 och 1994 minskade dock passagerarunderlaget i kryssningstrafiken.

R. Matkustajaliikenne Suomen ja ulkomaiden välillä vuosina 1960-1994 - Passagerartrafiken mellan Finland och utlandet åren 1960-1994

Vuosi - År	Saapuneita matkustajia - Ankommande passagerare			Lähteneitä matkustajia - Avresande passagerare			Kalkkiaa - Inalles Luku - Antal
	Luku - Antal	Suomalaisilla aluksilla Med finska fartyg	%	Luku - Antal	Suomalaisilla aluksilla Med finska fartyg	%	
		Luku - Antal			Luku - Antal		
1960	338.604	209.517	61,9	338.621	209.576	61,9	677.225
61	454.917	311.852	68,6	449.642	308.838	68,7	904.559
62	513.075	340.910	66,4	504.913	344.346	68,2	1.017.988
63	521.211	389.538	74,7	518.203	394.100	76,1	1.039.414
64	718.381	513.883	71,5	714.296	514.333	72,0	1.432.677
65	1.003.205	630.908	62,9	1.010.885	644.514	63,8	2.014.090
66	916.958	633.652	69,1	917.035	647.185	70,6	1.833.993
67	933.259	686.148	73,5	931.979	691.408	74,2	1.865.238
68	1.110.741	836.345	75,3	1.106.453	847.122	76,6	2.217.194
69	1.262.413	961.451	76,2	1.270.194	959.349	75,5	2.532.607
1970	1.493.559	1.162.868	77,9	1.499.185	1.171.744	78,2	2.992.744
71	1.921.222	1.587.341	82,6	1.890.892	1.540.944	81,5	3.812.114
72	2.525.786	1.914.786	75,8	2.489.275	1.936.502	77,8	5.015.061
73	2.878.659	2.234.517	77,6	2.852.081	2.223.903	78,0	5.730.740
74	2.576.775	2.068.717	80,3	2.586.480	2.051.917	79,3	5.163.255
75	2.676.407	2.040.757	76,2	2.711.329	2.081.096	76,8	5.387.736
76	2.581.663	2.049.733	79,4	2.597.969	2.055.669	79,1	5.179.632
77	2.559.268	2.045.998	79,9	2.594.187	2.020.521	77,9	5.153.455
78	2.849.282	2.227.401	78,2	2.878.834	2.209.452	76,7	5.728.116
79	3.037.356	2.392.097	78,8	3.062.370	2.410.112	78,7	6.099.726
1980	2.940.468	2.204.645	75,0	2.939.663	2.175.776	74,0	5.880.131
81	3.364.143	2.576.225	76,6	3.372.092	2.569.253	76,2	6.736.235
82	3.399.577	2.534.746	74,6	3.435.149	2.621.133	76,3	6.834.726
83	3.439.480	2.682.096	78,0	3.493.497	2.682.759	76,8	6.932.977
84	3.535.116	2.773.045	78,4	3.570.164	2.682.431	75,1	7.105.280
85	3.725.000	2.692.774	72,3	3.739.267	2.740.925	73,3	7.464.267
86	4.020.333	2.923.726	72,7	4.028.837	2.926.457	72,6	8.049.170
87	4.149.897	2.689.086	64,8	4.179.601	2.780.170	66,5	8.329.498
88	4.413.599	2.930.860	66,4	4.469.411	2.873.283	64,3	8.883.010
89	5.094.654	3.293.424	64,6	5.100.447	3.323.737	65,2	10.195.101
1990	5.400.758	3.307.960	61,2	5.433.268	3.346.699	61,6	10.834.026
91	6.178.140	3.745.922	60,6	6.212.620	3.918.834	63,1	12.390.760
92	6.501.136	3.871.321	59,5	6.529.383	3.889.960	59,6	13.030.519
93	6.704.947	4.050.922	60,4	6.704.770	4.056.232	60,5	13.409.717
94	6.242.789	4.122.205	66,0	6.221.862	4.228.068	68,0	12.464.651

S. Suomen ja ulkomaiden välisen matkustajaliikenteen jakaantuminen alusten lähtö- ja määrämaiden mukaan vuosina 1980 - 1994
Passagerartrafiken fördelad efter land åren 1980-1994

Saapuneita matkustajia - Ankommande passagerare

Vuosi-År	Ruotsi Sverige		Viro 1) Estland		Venäjä 1) Ryssland		Saksa Tyskland		Puola Polen		Risteily Kryssning		Muut 1) Övriga		Yhteensä Summa	
	Luku-Antal	%	Luku - Antal	%	Luku - Antal	%	Luku - Antal	%	Luku-Antal	%	Luku-Antal	%	Luku-Antal	%	Luku - Antal	%
1980	2.720.817	92,5	92.095	3,1	106.608	3,6	15.768	0,5	0	0,0	5.180	0,2	2.940.468	
81	3.112.066	92,5	97.403	2,9	20.579	0,6	118.471	3,5	14.019	0,4	0	0,0	1.605	0,0	3.364.143	
82	3.148.259	92,6	108.352	3,2	18.935	0,6	116.445	3,4	5.615	0,2	0	0,0	1.971	0,1	3.399.577	
83	3.204.033	93,2	86.641	2,5	16.548	0,5	107.792	3,1	11.206	0,3	12.512	0,4	748	0,0	3.439.480	
84	3.260.531	92,2	114.352	3,2	19.930	0,6	112.485	3,2	13.307	0,4	13.511	0,4	1.000	0,0	3.535.116	
85	3.455.254	92,8	101.870	2,7	20.855	0,6	113.167	3,0	15.708	0,4	16.918	0,5	1.228	0,0	3.725.000	
86	3.684.594	91,6	92.213	2,3	26.382	0,7	101.722	2,5	16.530	0,4	98.892	2,5	0	0,0	4.020.333	
87	3.723.329	89,7	102.659	2,5	45.540	1,1	107.025	2,6	20.703	0,5	149.912	3,6	729	0,0	4.149.897	
88	3.922.280	88,9	124.572	2,8	74.928	1,7	117.200	2,7	20.404	0,5	151.885	3,4	2.330	0,1	4.413.599	
89	4.478.779	87,9	211.328	4,1	106.863	2,1	110.337	2,2	20.914	0,4	164.918	3,2	1.515	0,0	5.094.654	
1990	4.617.414	85,5	284.228	5,3	92.224	1,7	113.617	2,1	19.626	0,4	272.976	5,1	673	0,0	5.400.758	
91	5.089.357	82,4	398.182	6,4	93.689	1,5	107.084	1,7	15.660	0,3	473.768	7,7	400	0,0	6.178.140	
92	4.960.234	76,3	718.148	11,0	79.630	1,2	107.394	1,7	15.676	0,2	615.924	9,5	4.130	0,1	6.501.136	
93	4.922.185	73,4	1.059.962	15,8	57.231	0,9	108.801	1,6	14.472	0,2	535.184	8,0	7.112	0,1	6.704.947	
94	4.440.839	71,1	1.111.043	17,8	59.581	1,0	105.657	1,7	18.985	0,3	495.892	7,9	10.792	0,2	6.242.789	

Lähteneitä matkustajia - Avresande passagerare

Vuosi-År	Ruotsi Sverige		Viro 1) Estland		Venäjä 1) Ryssland		Saksa Tyskland		Puola Polen		Risteily Kryssning		Muut 1) Övriga		Yhteensä Summa	
	Luku-Antal	%	Luku - Antal	%	Luku - Antal	%	Luku - Antal	%	Luku-Antal	%	Luku-Antal	%	Luku-Antal	%	Luku - Antal	%
1980	2.723.074	92,6	94.907	3,2	101.920	3,5	17.528	0,6	0	0,0	2.234	0,1	2.939.663	
81	3.118.850	92,5	96.773	2,9	21.793	0,6	116.842	3,5	12.886	0,4	0	0,0	4.948	0,1	3.372.092	
82	3.189.232	92,8	105.974	3,1	14.059	0,4	118.858	3,5	5.427	0,2	0	0,0	1.599	0,0	3.435.149	
83	3.254.517	93,2	86.988	2,5	18.098	0,5	108.350	3,1	11.479	0,3	12.512	0,4	1.553	0,0	3.493.497	
84	3.304.128	92,5	110.586	3,1	15.739	0,4	112.226	3,1	13.974	0,4	13.511	0,4	0	0,0	3.570.164	
85	3.477.809	93,0	103.630	2,8	13.182	0,4	111.099	3,0	16.629	0,4	16.918	0,5	0	0,0	3.739.267	
86	3.698.603	91,8	91.939	2,3	17.310	0,4	104.499	2,6	17.494	0,4	98.992	2,5	0	0,0	4.028.837	
87	3.759.698	90,0	102.810	2,5	36.319	0,9	111.264	2,7	20.430	0,5	149.080	3,6	0	0,0	4.179.601	
88	3.986.810	89,2	124.370	2,8	70.265	1,6	112.079	2,5	22.614	0,5	151.927	3,4	1.346	0,0	4.469.411	
89	4.508.003	88,4	213.313	4,2	80.343	1,6	110.595	2,2	22.672	0,4	161.851	3,2	3.670	0,1	5.100.447	
1990	4.674.902	86,0	275.899	5,1	74.322	1,4	114.443	2,1	19.079	0,4	272.134	5,0	2.489	0,0	5.433.268	
91	5.116.942	82,4	412.813	6,6	79.857	1,3	107.878	1,7	17.429	0,3	475.727	7,7	1.974	0,0	6.212.620	
92	4.991.660	76,4	723.148	11,1	66.729	1,0	105.301	1,6	14.236	0,2	619.601	9,5	8.708	0,1	6.529.383	
93	4.876.118	72,7	1.090.614	16,3	75.693	1,1	108.131	1,6	13.701	0,2	532.134	7,9	8.379	0,1	6.704.770	
94	4.406.285	70,8	1.125.945	18,1	61.157	1,0	103.973	1,7	16.469	0,3	497.172	8,0	10.861	0,2	6.221.862	

1) Suomen ja Venäjän, Viron, Latvian sekä Liettuan välinen matkustajaliikenne on eritelty vuodesta 1981 lähtien
Passagerartrafiken mellan Finland och Ryssland, Estland, Lettland och Litauen har specificerats från och med år 1981

T. Suomen ja ulkomaiden välinen matkustajaliikenne vuosina 1960-1994
Passagerartrafik mellan Finland och utlandet åren 1960-1994

Miljoonaa matkustajaa
Milj. passagerare

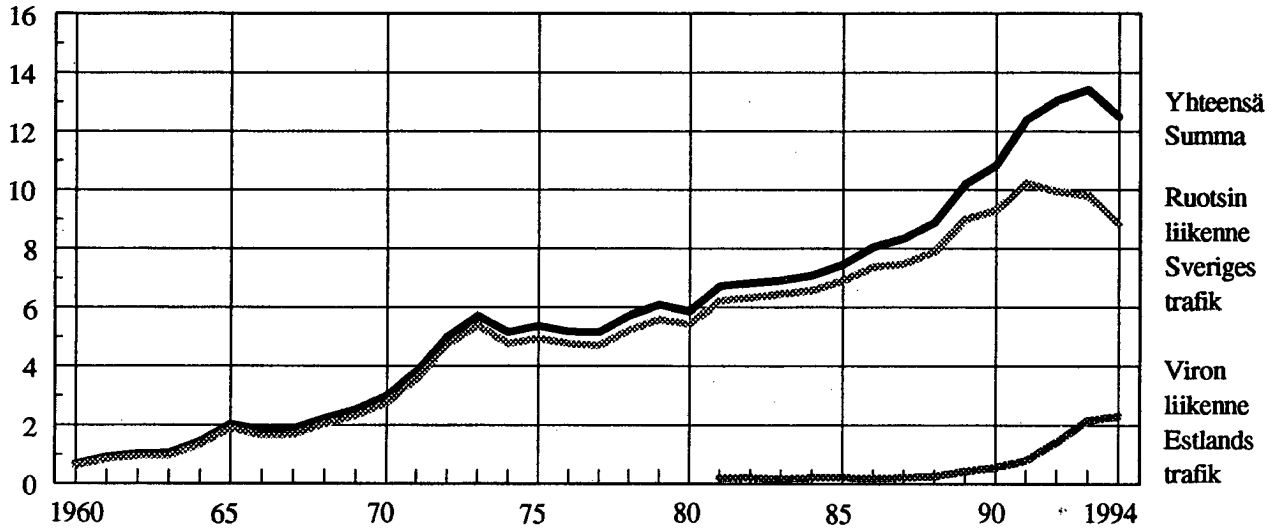

U. Suomalaisten alusten osuus Suomen ja ulkomaiden välisessä matkustajaliikenteessä vuosina 1960-1994 - Finska fartygs andel i passagerartrafiken mellan Finland och utlandet åren 1960-1994

Miljoonaa matkustajaa
Milj. passagerare

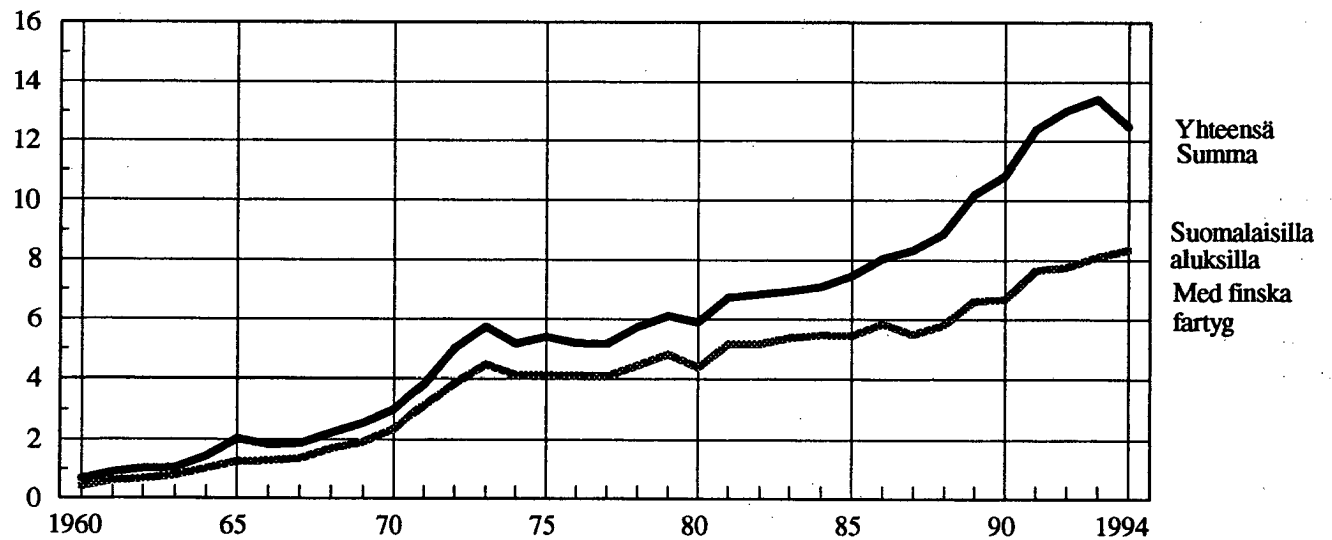

Alusliikenne

Suomen satamiin ulkomaanliikenteessä saapuneet alukset

Ulkomaanliikenteessä Suomen satamiin saapuneilla aluksilla kuvataan Suomen satamissa käyneiden alusten yhteismäärää.

Satamissa käyneiden alusten yhteenlaskettu nettovetoisuus on kasvanut yli kymmenkertaiseksi vuodesta 1960. Kasvu johtuu pääasiassa matkustaja-autolautojen koon ja liikennemäärien kasvusta sekä säiliöalusten koon kasvusta. Nettovetoisuutta alusten koon kuvaajana on käytetty, koska se Suomessa vaikuttaa useimpien merenkulkumaksujen (mm. väylä-, luotsaus- ja satamamaksujen) suuruuteen.

Suomen kymmenen eniten liikennöityä satamaa nettovetoisuuden suhteen vuonna 1994 olivat: 1. Helsinki, 33,6 % satamiemme koko alusliikenteestä, 2. Turku 22,6 %, 3. Maarianhamina 15,9 %, 4. Vaasa 4,2 %, 5. Kotka 3,3 %, 6. Sköldvik 3,1 %, 7. Naantali 2,2 %, 8. Hanko 1,8 %, 9. Hamina 1,7 %, 10. Rauma 1,4 %.

Suomen ja ulkomaiden välisessä alusliikenteessä suoraan ulkomailta saapuneilla aluksilla tarkoitetaan niitä aluksia, jotka ulkomailta saapuvat ensimmäiseen suomalaiseseen satamaan. Sillä kuvataan Suomessa käyneiden alusten määrää. Nykyään ulkomaanliikenteen alukset käyvät kullakin matkalla keskimäärin 1,3 suomalaisessa satamassa.

Ulkomaanliikenteessä suoraan ulkomailta Suomeen saapuneiden alusten lukumäärä on kasvanut vuodesta 1960 vuoteen 1994 63 %, mutta alusten nettovetoisuus on yli kymmenkertaistunut. Kun alusten keskimääräinen nettovetoisuus oli vuonna 1960 678 oli se vuonna 1994 jo 4990.

Alusten kansallisuuden mukaisessa tarkastelussa suomalaisten ja ruotsalaisten alusten suuri osuus johtuu pääasiassa matkustaja-autolauttaliikenteestä.

Fartygstrafik

Fartyg i utrikesfart som anlöpt finska hamnar

Med fartyg i utrikesfart som anlöpt finsk hamn avses alla fartyg som anlöpt finska hamnar.

Den totala nettodräktigheten för fartyg som anlöpt finsk hamn har ökat mer än tiofalt sedan 1960. Detta beror huvudsakligen på en ökning i passagerar-bilfärjornas storlek och trafiktäthet samt en ökning i tankfartygens storlek. Nettodräktigheten används som ett mått på fartygsstorleken därför att den påverkar storleken på de flesta sjöfartsavgifterna i Finland (farleds-, lots- och hamnavgifter etc.).

De tio mest trafikerade hamnarna 1994, räknat efter fartygens nettodräktighet var: 1. Helsingfors, 33,6 % av den totala fartygstrafiken i hamnarna, 2. Åbo 22,6 %, 3. Mariehamn 15,9 %, 4. Vasa 4,2 %, 5. Kotka 3,3 %, 6. Sköldvik 3,1 %, 7. Nådendal 2,2 %, 8. Hangö 1,8 %, 9. Fredrikshamn 1,7 %, 10. Raumo 1,4 %.

Med fartyg i direkt fart från utlandet avses sådana fartyg som anlöper sin första finska hamn under resan. Denna statistik illustrerar antalet fartyg som besökt Finland. I dag anlöper fartyg i utrikesfart i genomsnitt 1,3 finska hamnar per resa.

Antalet fartyg i direkt fart från utlandet har ökat med 63 % sedan 1960, men fartygens nettodräktighet har mer än tiofaldigats. År 1960 uppgick nettodräktigheten i snitt till 678, mot 4990 år 1994.

Beträffande fartygens nationalitet kan konstateras att den stora andelen finska och svenska fartyg förklaras av den livliga passagerar-bilfärjetrafiken mellan länderna.

V. Suomen ja ulkomaiden välisessä alusliikenteessä Suomen satamiin saapuneet alukset vuosina 1960 - 1994
Fartyg i utrikesfart som anlöpt finska hamnar åren 1960 - 1994

Vuosi - År	Saapuneet alukset - Inklarerade fartyg				Suoraan ulkomailta - Direkt från utlandet			
	Yhteensä		Suomalaisia aluksia		Yhteensä		Suomalaisia aluksia	
	Summa		Finska fartyg		Summa		Finska fartyg	
	Lukumäärä	Nettovetoisuus	Lukumäärä	Nettovetoisuus	Lukumäärä	Nettovetoisuus	Lukumäärä	Nettovetoisuus
	Antal	Nettodräktighet	Antal	Nettodräktighet	Antal	Nettodräktighet	Antal	Nettodräktighet
1960	19.585	14.343.488	6.792	6.496.369	13.795	9.354.513	4.159	3.717.279
61	22.658	15.895.985	8.672	7.709.850	15.554	10.041.862	5.150	4.328.514
62	21.459	16.549.887	9.051	8.419.282	14.568	10.581.491	5.474	4.865.301
63	19.845	16.142.430	8.936	8.576.489	13.686	10.695.366	5.656	5.245.004
64	22.881	19.190.977	10.932	10.590.359	15.375	12.431.137	6.710	6.155.339
65	24.094	21.440.737	11.508	11.492.913	16.067	14.055.823	7.110	6.723.044
66	21.939	20.994.206	10.502	12.087.749	15.048	14.549.290	6.735	7.653.857
67	22.212	21.974.323	11.104	13.297.010	15.040	15.315.400	7.056	8.628.945
68	23.584	23.847.639	12.094	14.118.120	16.189	16.970.907	7.851	9.518.195
69	24.480	25.450.468	12.167	14.408.048	17.295	18.671.049	8.207	9.994.029
1970	24.455	26.690.460	12.312	15.655.046	18.052	20.808.599	8.861	11.849.929
71	25.887	29.749.873	13.750	18.341.956	18.970	23.013.932	9.609	13.265.831
72	27.045	35.428.624	14.741	21.590.592	20.940	28.948.284	11.148	16.991.421
73	27.961	41.956.496	15.663	26.172.290	21.286	33.677.076	11.785	20.552.510
74	25.371	39.992.542	14.305	25.685.954	19.093	31.912.660	10.610	19.851.667
75	22.814	40.878.754	13.037	25.898.367	17.383	32.486.232	9.860	20.265.191
76	21.083	40.600.698	11.206	24.570.756	16.378	32.929.561	8.482	19.266.356
77	20.692	42.022.515	10.517	23.925.672	16.123	34.422.842	8.173	19.374.461
78	22.607	46.689.509	11.611	27.899.930	17.165	37.353.330	8.532	21.712.230
79	23.133	52.702.193	11.915	31.625.840	17.428	41.061.310	8.704	24.129.991
1980	22.594	58.303.305	10.408	33.231.405	17.048	44.068.102	7.693	24.443.911
81	22.783	69.993.222	11.464	45.063.838	16.266	49.452.354	7.744	30.562.300
82	21.704	70.919.396	10.870	44.969.498	15.486	49.750.356	7.365	30.663.581
83	22.039	74.575.126	10.241	45.590.501	15.695	51.107.892	7.093	31.309.103
84	22.148	74.318.874	10.476	46.040.528	15.823	50.721.961	7.313	31.771.112
85	21.143	81.097.441	9.749	45.951.539	15.063	55.740.348	6.798	32.349.272
86	21.509	95.841.387	9.569	55.538.072	15.350	65.098.106	6.630	37.804.501
87	22.114	99.916.003	9.657	54.229.909	15.774	68.202.575	6.640	36.284.519
88	24.159	102.358.512	10.442	56.187.768	17.549	70.420.263	7.547	38.270.277
89	25.882	123.078.015	11.046	70.681.359	18.938	85.264.709	7.927	46.952.547
1990	26.571	140.863.762	10.702	70.281.764	19.905	102.500.286	8.004	51.977.205
91	25.734	149.815.769	10.013	74.664.001	19.503	112.418.265	7.766	58.339.247
92	27.352	149.554.806	9.755	73.365.956	21.122	119.237.561	7.602	60.429.143
93	28.180	156.405.158	10.509	83.587.983	21.456	117.002.719	7.542	63.607.555
94	28.849	148.104.307	11.039	89.606.684	22.432	111.934.134	8.443	69.327.169

W. Suomen ja ulkomaiden välisessä liikenteessä Suomen satamiin saapuneiden alusten lukumäärä vuosina 1960 - 1994

Antalet fartyg i utrikesfart som anlöpt finska hamnar åren 1960 - 1994

1 000 alusta
1 000 fartyg

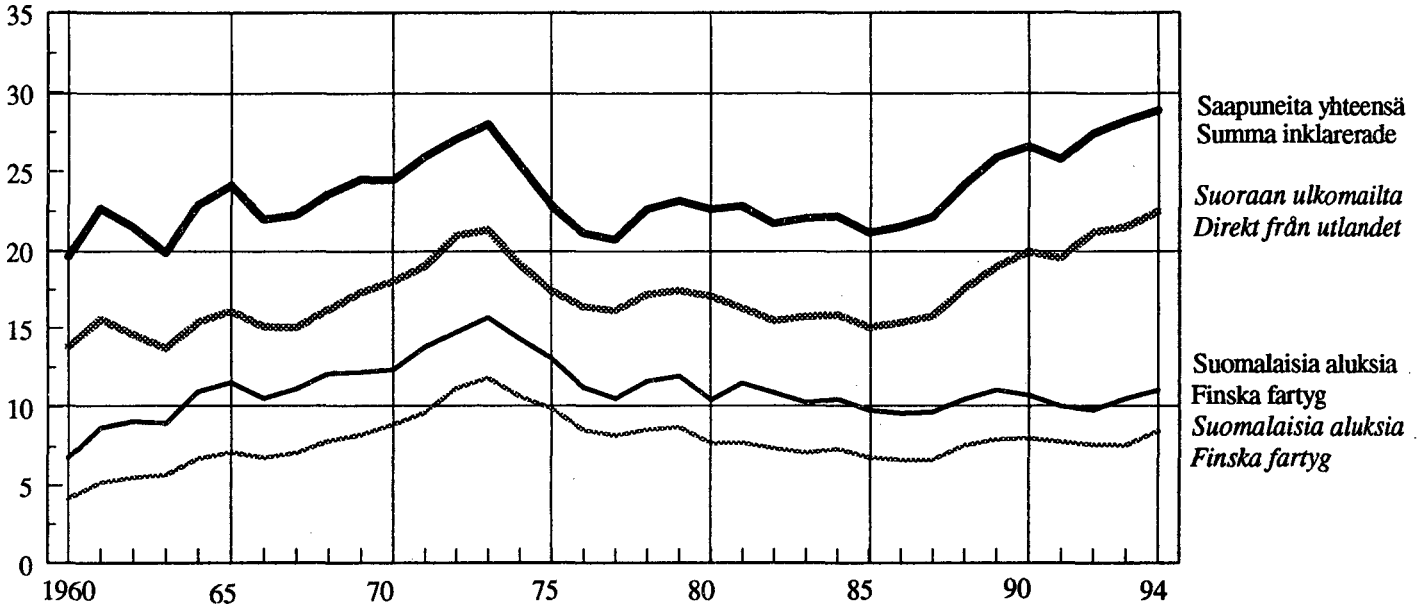

Z. Suomen ja ulkomaiden välisessä liikenteessä Suomen satamiin saapuneiden alusten nettovetoisuus vuosina 1960 - 1994

Nettodräktigheten hos de fartyg i utrikesfart som anlöpt finska hamnar åren 1960 - 1994

Nettovetoisuus milj.
Nettodräktighet milj.

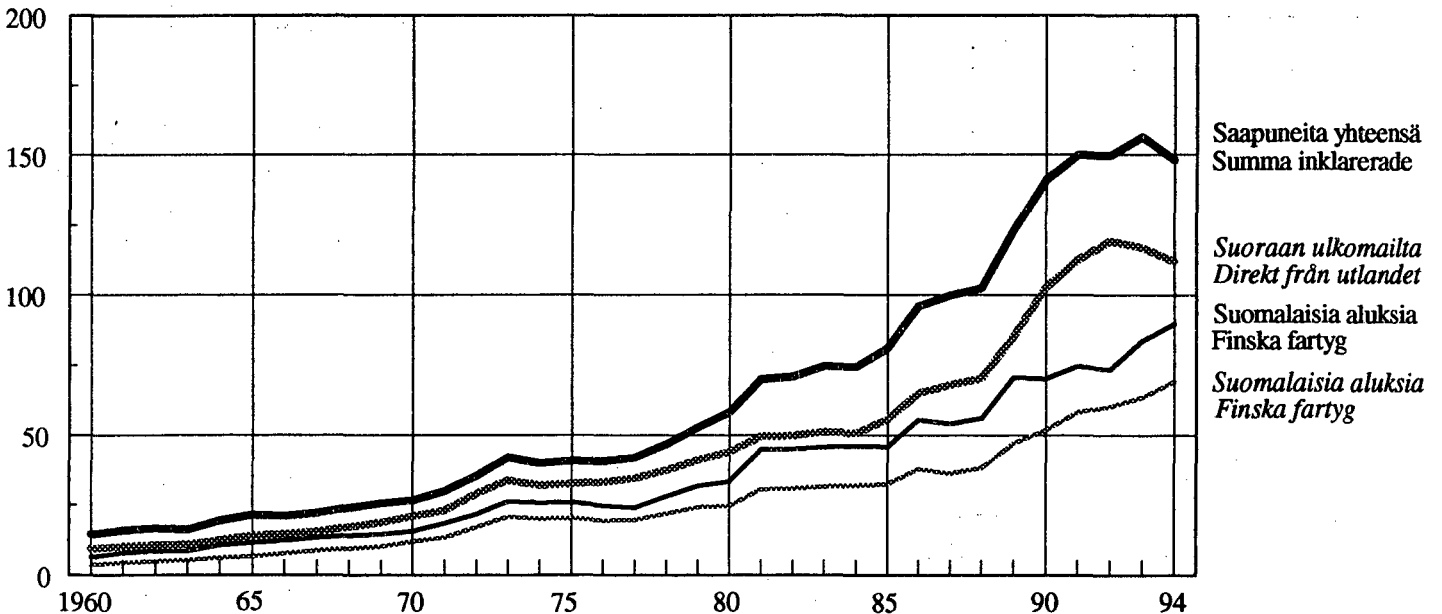

Y. Suoraan ulkomailta Suomen satamiin saapuneiden alusten nettovetoisuus alusten kansallisuuden mukaan vuosina 1960 - 1994
 Nettodräktigheten hos de fartyg i direkt fart från utlandet som anlöpt finsk hamn 1960-1994, efter nationalitet

Vuosi - År	Suomi Finland		Ruotsi Sverige		Norja Norge		Venäjä 1) Ryssland		Saksa 2) Tyskland		Alankomaat Nederländerna		Iso-Britannia Storbritannien		Muut Övriga		Yhteensä Summa netto 1 000
	netto 1 000	%	netto 1 000	%	netto 1 000	%	netto 1 000	%	netto 1 000	%	netto 1 000	%	netto 1 000	%	netto 1 000	%	
1960	3.717	39,7	1.528	16,3	365	3,9	251	2,7	1.222	13,1	568	6,1	308	3,3	1.396	14,9	9.355
61	4.329	43,1	1.644	16,4	316	3,1	214	2,1	1.369	13,6	484	4,8	384	3,8	1.302	13,0	10.042
62	4.865	46,0	1.742	16,5	373	3,5	245	2,3	1.230	11,6	411	3,9	383	3,6	1.332	12,6	10.581
63	5.245	49,0	1.538	14,4	413	3,9	321	3,0	1.110	10,4	377	3,5	305	2,9	1.386	13,0	10.695
64	6.155	49,5	1.905	15,3	493	4,0	493	4,0	1.204	9,7	353	2,8	321	2,6	1.507	12,1	12.431
65	6.723	47,8	2.189	15,6	530	3,8	782	5,6	1.578	11,2	344	2,4	486	3,5	1.424	10,1	14.056
66	7.654	52,6	2.052	14,1	518	3,6	906	6,2	1.060	7,3	281	1,9	507	3,5	1.571	10,8	14.549
67	8.629	56,3	2.363	15,4	420	2,7	898	5,9	1.119	7,3	275	1,8	358	2,3	1.253	8,2	15.315
68	9.518	56,1	2.378	14,0	528	3,1	1.101	6,5	1.223	7,2	275	1,6	550	3,2	1.398	8,2	16.971
69	9.994	53,5	2.876	15,4	784	4,2	1.310	7,0	1.533	8,2	355	1,9	429	2,3	1.390	7,4	18.671
1970	11.850	56,9	2.984	14,3	622	3,0	1.382	6,6	1.659	8,0	373	1,8	544	2,6	1.395	6,7	20.809
71	13.266	57,6	2.882	12,5	779	3,4	1.724	7,5	1.657	7,2	416	1,8	551	2,4	1.739	7,6	23.014
72	16.991	58,7	4.029	13,9	1.069	3,7	1.784	6,2	2.014	7,0	396	1,4	720	2,5	1.945	6,7	28.948
73	20.553	61,0	4.968	14,8	640	1,9	1.785	5,3	1.963	5,8	339	1,0	1.005	3,0	2.424	7,2	33.677
74	19.852	62,2	4.165	13,1	773	2,4	2.135	6,7	1.183	3,7	322	1,0	965	3,0	2.518	7,9	31.913
75	20.265	62,4	4.902	15,1	606	1,9	2.220	6,8	1.134	3,5	328	1,0	750	2,3	2.281	7,0	32.486
76	19.266	58,5	4.178	12,7	627	1,9	2.484	7,5	1.456	4,4	371	1,1	735	2,2	3.813	11,6	32.930
77	19.374	56,3	3.802	11,0	808	2,3	2.996	8,7	1.758	5,1	487	1,4	989	2,9	4.209	12,2	34.423
78	21.712	58,1	4.815	12,9	698	1,9	3.000	8,0	1.878	5,0	647	1,7	500	1,3	4.103	11,0	37.353
79	24.130	58,8	4.858	11,8	716	1,7	3.487	8,5	2.141	5,2	666	1,6	430	1,0	4.633	11,3	41.061
1980	24.444	55,5	5.911	13,4	547	1,2	4.683	10,6	2.568	5,8	596	1,4	458	1,0	4.861	11,0	44.068
81	30.562	61,8	6.565	13,3	692	1,4	4.210	8,5	2.328	4,7	429	0,9	339	0,7	4.327	8,7	49.452
82	30.664	61,6	7.379	14,8	629	1,3	4.222	8,5	2.225	4,5	606	1,2	305	0,6	3.720	7,5	49.750
83	31.309	61,3	6.627	13,0	745	1,5	4.587	9,0	2.197	4,3	495	1,0	444	0,9	4.704	9,2	51.108
84	31.771	62,6	5.109	10,1	442	0,9	4.501	8,9	2.076	4,1	461	0,9	384	0,8	5.978	11,8	50.722
85	32.349	58,0	8.681	15,6	1.011	1,8	4.542	8,1	2.586	4,6	523	0,9	742	1,3	5.306	9,5	55.740
86	37.804	58,1	13.743	21,1	763	1,2	4.709	7,2	2.687	4,1	576	0,9	603	0,9	4.213	6,5	65.098
87	36.285	53,2	17.336	25,4	604	0,9	4.711	6,9	2.829	4,1	774	1,1	464	0,7	5.200	7,6	68.203
88	38.270	54,3	17.414	24,7	811	1,2	5.266	7,5	3.011	4,3	694	1,0	407	0,6	4.547	6,5	70.420
89	46.953	55,1	22.880	26,8	1.178	1,4	5.609	6,6	2.964	3,5	668	0,8	488	0,6	4.525	5,3	85.265
1990	51.977	50,7	32.190	31,4	1.360	1,3	6.057	5,9	3.416	3,3	810	0,8	668	0,7	6.022	5,9	102.500
91	58.339	51,9	35.269	31,4	1.785	1,6	4.741	4,2	4.301	3,8	981	0,9	541	0,5	6.461	5,7	112.418
92	60.429	50,7	38.533	32,3	1.936	1,6	2.842	2,4	4.233	3,6	1.158	1,0	1.160	1,0	8.947	7,5	119.238
93	63.608	54,4	30.960	26,5	2.184	1,9	2.134	1,8	3.877	3,3	1.086	0,9	746	0,6	12.408	10,6	117.003
94	69.327	61,9	18.683	16,7	3.535	3,2	2.307	2,1	3.742	3,3	1.298	1,2	744	0,7	12.298	11,0	111.934

1) 1960-1991 Neuvostoliitto-Sovjetunioinen

2) 1960-1990 Länsi-Saksa-Västtyskland

Meriliikenne Suomen ja ulkomaiden välillä 1994

Sjöfarten mellan Finland och utlandet 1994

Shipping between Finland and Foreign Countries 1994

Taulukko 1 a. Tuonin jakaantuminen tavaryhmittäin suomalaisten ja ulkomaisten alusten kesken vuonna 1994
 Tabell 1 a. Importens fördelning på finska och utländska fartyg efter varugrupper år 1994
 Table 1 a. Imports carried by Finnish and foreign vessels respectively in 1994, grouped according to commodities

Aluksen kotimaa Fartygens nationalitet Nationality of vessels	Sahaamaton puutavara Osägat virke Timber		Sahaatu puutavara Sägat virke Sawn wood		Selinloosa ja puuhioke Cellulosa och såpanssa Wood pulp		Paperi ja pappi Papper och papper Paper and paperboard		Vänersi Fäner Veneers and plywood		Malmi ja riksaset Malmer o. anrikningsprod. Ores and concentrates		Metallit ja metallinnotteet Metaller och metallprod. Metals and metal manufact.		Raakaöljy Råolja Crude oil	
	t	%	t	%	t	%	t	%	t	%	t	%	t	%	t	%
Suomi-Finland	204.672	21,1	963	40,1	10.717	10,8	21.638	78,5	4.694	34,3	815.193	21,3	230.411	28,2	7.049.110	77,6
Ruotsi-Sverige	64.619	6,7	-	-	9.109	9,2	1.470	5,3	3.094	22,6	1.547.741	40,5	45.243	5,5	15.528	0,2
Venäjä-Ryssland	257.910	26,6	-	-	-	-	1.926	7,0	267	2,0	650.441	17,0	57.056	7,0	-	-
Viro-Estland	3.086	0,3	539	22,4	-	-	-	-	24	0,2	4.871	0,1	1.570	0,2	-	-
Latvia-Lettland	27.207	2,8	-	-	-	-	-	-	-	-	-	-	-	-	-	-
Liettua-Litauen	2.720	0,3	-	-	-	-	-	-	-	-	-	-	-	-	-	-
Puola-Polen	11.613	1,2	-	-	2.027	2,0	6	0,0	-	-	40.809	1,1	3.498	0,4	-	-
Tanska-Danmark	-	-	700	29,1	-	-	271	1,0	-	-	1.356	0,0	37.174	4,5	-	-
Saksa-Tyskland	63.363	6,5	200	8,3	26.766	27,1	339	1,2	120	0,9	24.086	0,6	12.044	1,5	-	-
Norja-Norge	175.517	18,1	-	-	6.609	6,7	360	1,3	4.449	32,6	25.868	0,7	117.745	14,4	117.286	1,3
Iso-Britannia-Storbritannien	-	-	-	-	5.545	5,6	1.136	4,1	5	0,0	33.144	0,9	47.316	5,8	1.295.050	14,3
Irlanti-Irland	-	-	-	-	-	-	-	-	-	-	-	-	28.851	3,5	-	-
Alankomaat-Nederlanderna	65.301	6,7	-	-	19.767	20,0	90	0,3	243	1,8	230.861	6,0	88.384	10,8	-	-
Ranska-Frankrike	-	-	-	-	-	-	-	-	-	-	-	-	-	-	-	-
Luxemburg	-	-	-	-	-	-	-	-	-	-	-	-	-	-	-	-
Portugali-Portugal	-	-	-	-	-	-	-	-	-	-	-	-	-	-	-	-
Malta	10.878	1,1	-	-	-	-	-	-	-	-	32.901	0,9	14.972	1,8	-	-
Italia-Italien	-	-	-	-	-	-	-	-	-	-	-	-	-	-	-	-
Kreikka-Grekland	12.495	1,3	-	-	1.375	1,4	-	-	177	1,3	-	-	4.078	0,5	18.000	0,2
Turkki-Turkiet	-	-	-	-	-	-	-	-	-	-	-	-	1.015	0,1	-	-
Itävalta-Österrike	-	-	-	-	-	-	-	-	-	-	-	-	-	-	-	-
Tsekki-Tjeckien	1.890	0,2	-	-	-	-	-	-	-	-	5.641	0,1	8.252	1,0	-	-
Ukraina-Ukraina	-	-	-	-	-	-	-	-	-	-	-	-	42.411	5,2	-	-
Georgia-Georgien	-	-	-	-	-	-	-	-	-	-	-	-	-	-	-	-
Marokko-Marocco	-	-	-	-	-	-	-	-	-	-	-	-	-	-	-	-
Liberia	3.810	0,4	-	-	12.096	12,2	291	1,1	-	-	44.780	1,2	2.825	0,3	1.908	0,0
Kypros-Cypem	-	-	-	-	-	-	-	-	-	-	42.407	1,1	20.319	2,5	109.178	1,2
Azerbaidzan-Azerbaidjan	-	-	-	-	-	-	-	-	-	-	-	-	-	-	-	-
Kuwait	-	-	-	-	-	-	-	-	-	-	-	-	-	-	-	-
Iran	-	-	-	-	-	-	-	-	-	-	7.000	0,2	-	-	-	-
Intia-Indien	-	-	-	-	-	-	-	-	-	-	-	-	-	-	-	-
Malesia-Malaysia	-	-	-	-	-	-	-	-	-	-	10.600	0,3	21.000	2,6	-	-
Singapore	-	-	-	-	-	-	-	-	-	-	-	-	-	-	-	-
Filippiinit-Filippinerna	-	-	-	-	-	-	-	-	-	-	-	-	2.310	0,3	337.462	3,7
Hongkong	-	-	-	-	-	-	-	-	-	-	28.578	0,7	-	-	-	-
Japani-Japan	-	-	-	-	-	-	-	-	-	-	-	-	856	0,1	-	-
Honduras	1.779	0,2	-	-	-	-	-	-	-	-	-	-	1.741	0,2	-	-
Panama	39.314	4,0	-	-	-	-	-	-	-	-	6.150	0,2	4.473	0,5	-	-
Bahama-Bahamas	-	-	-	-	-	-	43	0,2	593	4,3	25.610	0,7	19	0,0	144.317	1,6
Al. Antiliti-Nederl. Yläindien	-	-	-	-	2.577	2,6	-	-	-	-	10.026	0,3	4.047	0,5	-	-
Antigua, Barbuda	25.034	2,6	-	-	2.338	2,4	-	-	-	-	8.825	0,2	10.017	1,2	-	-
Saint Vincent, Grenad.	-	-	-	-	-	-	-	-	-	-	12.237	0,3	3.818	0,5	-	-
Australia-Australien	-	-	-	-	-	-	-	-	-	-	-	-	5.085	0,6	-	-
Marshall	-	-	-	-	-	-	-	-	-	-	-	-	-	-	-	-
Vanuatu	-	-	-	-	-	-	-	-	-	-	-	-	591	0,1	-	-
Yhteensä-Summa-Total	971.208	100	2.402	100	98.926	100	27.570	100	13.666	100	3.819.449	100	817.121	100	9.087.839	100

1 a. (jatk - forts. - cont.)

Aluksen kotimaa Fartygens nationalitet Nationality of vessels	Öljytuotteet Oil products		Kivihiili ja koks Stenkol and koks		Lannoitteet Fertilizers		Kemikaalit Chemicals		Rakennusmateriaali, sementti Rakennemater., cement		Vilja Spannall Cereals		Kärräkäyvä Stycke gods General cargo		Muu tavara Diverse gods Other merchandise		Yhteensä Summa Total	
	t	%	t	%	t	%	t	%	t	%	t	%	t	%	t	%	t	%
Suomi-Finland	1.046.119	29,2	4.912.980	58,7	52.220	23,8	212.136	14,2	967.838	24,1	4.457	46,6	2.536.163	44.321	8,8	18.113.632	46,9	
Ruotsi-Sverige	826.733	23,1	779.189	9,3	5.142	2,3	21.941	1,5	616.053	15,3	667	13,9	756.319	21.992	4,4	4.714.840	12,2	
Venäjä-Ryssland	345.360	9,7	663.415	7,9	68.867	31,4	33.038	2,2	651.873	16,2	25.027	0,1	4.919	76.607	15,3	2.836.706	7,3	
Viro-Estland	33.428	0,9	21.943	0,3	11.286	5,1	1.050	0,1	4.929	0,1	297	2,9	158.798	1.199	0,2	243.020	0,6	
Latvia-Lettland	105.928	3,0			2.913	1,3	1.211	0,1								137.259	0,4	
Liettua-Litauen			5.269	0,1	4.096	1,9			77.272	1,9		0,0	40			133.704	0,3	
Puola-Polen	636	0,0	70.893	0,8			5.183	0,3	4.061	0,1		0,0	72.328	1.998	0,4	207.275	0,5	
Tanska-Danmark			352.199	4,2			57.580	3,9	10.011	0,2		1,2	63.179	35.189	7,0	555.259	1,4	
Saksa-Tyskland	179.658	5,0	35.512	0,4	11.525	5,2	126.848	8,5	432.544	10,8	32.883	25,5	1.387.156	52.621	10,5	2.610.434	6,8	
Norja-Norge	241.358	6,7	305.360	3,7	3.345	1,5	284.387	19,1	161.548	4,0		1,4	77.395	26.434	5,3	2.826.892	7,3	
Iso-Britannia-Storbritannien	8.002	0,2	417.715	5,0			131.554	8,8	851	0,0	2.213	1,9	104.869	3.536	0,7	737.421	1,9	
Irlanti-Irland	9.371	0,3							3.610	0,1						12.981	0,0	
Alankomaat-Nederlanderna	246.395	6,9	60.138	0,7	46.117	21,0	56.865	3,8	726.177	18,1	35.713	0,5	26.795	48.385	9,6	1.668.287	4,3	
Ranska-Frankrike	56.216	1,6														56.216	0,1	
Luxemburg	18.068	0,5					152.437	10,2						820	0,2	171.325	0,4	
Portugali-Portugal							17.926	1,2				0,0	731			18.657	0,0	
Malta	1.985	0,1	39.098	0,5	2.600	1,2	30.553	2,0	56.000	1,4	2.906	0,2	9.658	20.346	4,1	221.897	0,6	
Italia-Italien	4.223	0,1					205.961	13,8								210.184	0,5	
Kreikka-Grekland	20.830	0,6	32.106	0,4			18.732	1,3				0,0	972			107.390	0,3	
Turkki-Turkiet			97.062	1,2										1.530	0,3	100.982	0,3	
Itävalta-Österrike									3.990	0,1						3.990	0,0	
Tšekki-Tjeckien							1.962	0,1						13.859	2,8	13.859	0,0	
Ukraina-Ukraina			50.561	0,6										1.235	0,2	69.541	0,2	
Georgia-Georgien																42.411	0,1	
Marokko-Marocko														11.965	2,4	11.965	0,0	
Liberia	48.288	1,3	93.537	1,1			78.657	5,3	2.578	0,1		0,0	28	8.885	1,8	281.486	0,7	
Kypros-Cyperm	155.932	4,4	3.256	0,0			9.044	0,6	44.161	1,1		1,7	91.137	64.849	12,9	556.480	1,4	
Azerbaidzan-Azerbaidjan	39.426	1,1														39.426	0,1	
Kuwait	83.957	2,3														83.957	0,2	
Iran																7.000	0,0	
Intia-Indien			66.263	0,8												87.263	0,2	
Malesia-Malesia			132.971	1,6												10.600	0,0	
Singapore			114.427	1,4							35.109	19,6				472.743	1,2	
Filippiinit-Filippinerna																63.687	0,2	
Hongkong																115.283	0,3	
Japani-Japan																1.741	0,0	
Honduras									1.400	0,0	2.845	0,1				12.174	0,0	
Panama	17.858	0,5	41.044	0,5			6.592	0,4	13.354	0,3		0,1	4.948	4.646	0,9	157.839	0,4	
Bahama-Bahamas	2.544	0,1	60.811	0,7	4.547	2,1	9.011	0,6	179.684	4,5		0,3	16.048	38.576	7,7	466.219	1,2	
Al. Antilit-Nederl. Västindien	80.281	2,2			4.550	2,1			18.914	0,5		0,1	7.176			109.314	0,3	
Antigua, Barbuda	6.167	0,2	2.664	0,0	2.397	1,1	29.968	2,0	34.314	0,9	4.067	2,3	125.188	20.035	4,0	274.749	0,7	
Saint Vincent, Grenad.			6.616	0,1					5.000	0,1		0,0	1.990	2.900	0,6	32.561	0,1	
Australia-Australien																5.085	0,0	
Marshall											33.170	18,5				33.170	0,1	
Vanuatu																	591	0,0
Yhteensä-Summa-Total	3.578.763	100	8.365.029	100	219.605	100	1.492.636	100	4.016.162	100	179.354	100	5.445.837	501.928	100	38.637.495	100	

Taulukko 1 b.
Tabell 1 b.
Table 1 b.

Vientiä jakaantuminen tavara-ryhmittäin suomalaisten ja ulkomaisten alusten kesken vuonna 1994
Exportens fördelning på finska och utländska fartyg efter varugrupper år 1994
Exports carried by Finnish and foreign vessels respectively in 1994, grouped according to commodities

Aluksen kotimaa Fartygens nationalitet Nationality of vessels	Sahaamaton puutavara Osägat virke Timber		Säätö puutavara Sägat virke Sawn wood		Selhuloosa ja puuhioke Cellulosa och slippmassa Wood pulp		Paperi ja pappi Papper and papp Paper and paperboard		Vaneri Faner Veneers and plywood		Malmit ja rikasteet Malmer o. anrikningsprod. Ores and concentrates		Metallit ja metallituotteet Metaller och metallprod. Metals and metal manufact.		Öljytuotteet Oljeprodukter Oil products	
	t	%	t	%	t	%	t	%	t	%	t	%	t	%	t	%
Suomi-Finland	150.398	17,5	287.489	7,9	286.431	19,7	3.295.908	39,0	107.879	24,8	373.841	50,4	892.246	30,4	1.927.084	45,6
Ruotsi-Sverige	110.394	12,9	221.407	6,1	22.200	1,5	1.111.876	13,1	71.232	16,4	6.153	0,8	178.420	6,1	706.525	16,7
Venäjä-Ryssland	117.773	13,7	648.078	17,8	27.931	1,9	216.748	2,6	15.844	3,6	94.850	12,8	261.912	8,9	10.484	0,2
Viro-Estland	7.452	0,9	67.442	1,9	1.595	0,1	8.730	0,1	3.225	0,7	740	0,1	6.083	0,2	-	-
Latvia-Lettland	812	0,1	8.993	0,2	-	-	444	0,0	-	-	1.053	0,1	11.839	0,4	39.444	0,9
Liettua-Litauen	5.519	0,6	61.056	1,7	6.575	0,5	316	0,0	63	0,0	26.049	3,5	148.462	5,1	-	-
Puola-Polen	7.472	0,9	35.885	1,0	2.344	0,2	68.097	0,8	190	0,0	2.003	0,3	31.776	1,1	-	-
Tanska-Danmark	9.257	1,1	25.007	0,7	3.224	0,2	63.268	0,7	1.316	0,3	900	0,1	14.213	0,5	67.810	1,6
Saksa-Tyskland	20.714	2,4	631.874	17,4	441.322	30,3	963.099	11,4	77.616	17,9	22.039	3,0	90.623	3,1	244.869	5,8
Norja-Norge	79.051	9,2	145.535	4,0	33.024	2,3	1.231.640	14,6	30.461	7,0	82.641	11,1	307.040	10,5	449.246	10,6
Iso-Britannia-Storbritannien	63	0,0	20.546	0,6	999	0,1	312.965	3,7	31.683	7,3	85.959	11,6	32.415	1,1	17.074	0,4
Alankomaat-Nederlanderna	12.199	1,4	688.080	18,9	520.522	35,7	506.247	6,0	53.310	12,3	35.086	4,7	201.227	6,9	109.480	2,6
Luxemburg	-	-	-	-	-	-	-	-	-	-	-	-	-	-	13.744	0,3
Portugali-Portugal	22.971	2,7	46.879	1,3	9.842	0,7	20.993	0,2	2.280	0,5	7.543	1,0	116.241	4,0	3.912	0,1
Italia-Italien	-	-	-	-	-	-	-	-	-	-	-	-	-	-	3.962	0,1
Kreikka-Grekland	5.720	0,7	-	-	256	0,0	2.395	0,0	213	0,0	-	-	7.234	0,2	22.318	0,5
Bulgaria-Bulgarien	2.495	0,3	33.645	0,9	-	-	-	-	-	-	-	-	80.760	2,7	27.488	0,7
Romania-Rumänien	-	-	1.544	0,0	-	-	-	-	1	0,0	-	-	-	-	-	-
Turkki-Turkiet	-	-	-	-	-	-	-	-	-	-	-	-	842	0,0	-	-
Sveitsi-Schweiz	-	-	-	-	-	-	-	-	-	-	-	-	-	-	-	-
Tšekki-Tjeckien	-	-	-	-	-	-	-	-	-	-	-	-	-	-	-	-
Ukraina	30.599	3,6	56.821	1,6	870	0,1	-	-	2.244	0,5	-	-	14.162	0,5	3.914	0,1
Egypti-Egypten	341	0,0	5.054	0,1	469	0,0	23.035	0,3	80	0,0	-	-	1.916	0,1	-	-
Liberia	30.278	3,5	12.167	0,3	524	0,0	9.606	0,1	62	0,0	-	-	17.556	0,6	175.228	4,1
Kypros-Cypern	7.252	0,8	114.396	3,1	15.972	1,1	254.362	3,0	13.986	3,2	1.105	0,1	116.035	4,0	83.754	2,0
Syyria-Syrien	-	-	3.036	0,1	-	-	-	-	-	-	-	-	-	-	-	-
Iran	-	-	-	-	-	-	-	-	-	-	-	-	-	-	-	-
Georgia-Georgien	-	-	-	-	-	-	-	-	-	-	-	-	-	-	-	-
Intia-Indien	-	-	15.928	0,4	520	0,0	1.132	0,0	-	-	-	-	17.845	0,6	-	-
Bangladesh	1.362	0,2	-	-	-	-	639	0,0	-	-	-	-	-	-	-	-
Malesia-Malesya	-	-	-	-	-	-	-	-	-	-	-	-	-	-	-	-
Singapore	95.149	11,1	14.903	0,4	-	-	-	-	-	-	-	-	27.050	0,9	98.069	2,3
Filippiinit-Filippinerna	3.422	0,4	6.404	0,2	5.638	0,4	-	-	321	0,1	-	-	71.127	2,4	-	-
Hongkong	-	-	-	-	-	-	-	-	-	-	-	-	12.673	0,4	-	-
Kiina-Kina	-	-	-	-	-	-	-	-	-	-	-	-	16.945	0,6	-	-
Japani-Japan	1.791	0,2	5.552	0,2	-	-	-	-	613	0,1	-	-	7.211	0,2	-	-
Honduras	127.871	14,9	44.127	1,2	1.620	0,1	37.705	0,4	-	-	-	-	3	0,0	-	-
Panama	1.083	0,1	75.446	2,1	17.471	1,2	211.274	2,5	123	0,0	1.086	0,1	109.803	3,7	31.233	0,7
Bahama-Bahamas	-	-	17.158	0,5	31.542	2,2	10.342	0,1	-	-	20	0,0	74.505	2,5	124.153	2,9
Al. Antilit-Nederl. Västindien	-	-	297.392	8,2	25.265	1,7	103.986	1,2	21.764	5,0	1.258	0,2	15.328	0,5	63.239	1,5
Antigua, Barbuda	5.643	0,7	21.848	0,6	618	0,0	6.160	0,1	-	-	-	-	24.238	0,8	2.360	0,1
Saint Vincent, Grenad.	1.262	0,1	-	-	-	-	-	-	-	-	-	-	17.833	0,6	-	-
Australia-Australien	-	-	21.868	0,6	-	-	-	-	-	-	-	-	11.941	0,4	-	-
Marshall	-	-	-	-	-	-	-	-	-	-	-	-	-	-	-	-
Yhteensä-Summa-Total	858.343	100	3.635.560	100	1.456.774	100	8.460.967	100	434.568	100	742.326	100	2.937.505	100	4.227.134	100

1 b. (jatk - forts. - cont.)

Aluksen kotimaa Pärygens nationalitet Nationality of vessels	Kivihiili ja koks Stenkol och koks Coal and coke		Lannoitteet Gödselmedel Fertilizers		Kemikaalit Kemikalier Chemicals		Raakamineraalit, sementti Råmineraler, cement Crude minerals, cement		Vilja Spannmål Cereals		Kappaleavara Svetskegods General cargo		Muu tavara Diverse goods Other merchandise		Yhteensä Summa Total	
	t	%	t	%	t	%	t	%	t	%	t	%	t	%	t	%
Suomi-Finland	8.198	14,6	70.704	8,4	354.918	10,0	222.956	33,5	4.954	0,5	2.777.913	41,9	7.218	6,2	10.768.137	30,2
Ruotsi-Sverige	21.150	37,6	15.865	1,9	354.011	10,0	12.824	1,9	3.300	0,3	759.801	11,5	9.249	8,0	3.604.407	10,1
Venäjä-Ryssland	1.864	3,3	86.571	10,3	156.966	4,4	169.268	25,4	85.639	8,5	25.638	0,4	15.358	13,2	1.934.924	5,4
Viro-Estland	-	-	11.498	1,4	3.595	0,1	565	0,1	-	-	245.174	3,7	265	0,2	356.364	1,0
Latvia-Lettland	-	-	8.394	1,0	232.516	6,6	5.872	0,9	914	0,1	3.461	0,1	1	0,0	313.743	0,9
Liettua-Litauen	764	1,4	21.041	2,5	10.317	0,3	-	-	21.173	2,1	3.388	0,1	1.520	1,3	306.243	0,9
Tanska-Danmark	-	-	19.458	2,3	10.792	0,3	6.891	1,0	161.290	15,9	130.844	2,0	6.526	5,6	483.568	1,4
Saksa-Tyskland	-	-	820	0,1	89.492	2,5	1.958	0,3	600	0,1	150.805	2,3	3.530	3,0	432.200	1,2
Norja-Norge	10.763	19,1	3.721	0,4	344.387	9,7	9.110	1,4	34.612	3,4	1.930.668	29,1	37.206	32,0	4.862.623	13,7
Iso-Britannia-Storbritannien	-	-	46.299	5,5	382.428	10,8	20.247	3,0	74.464	7,4	107.791	1,6	8.589	7,4	2.998.456	8,4
Alankomaat-Nederlanderna	-	-	5.616	0,7	372.108	10,5	59	0,0	41.167	0,6	4	0,0	4	0,0	920.658	2,6
Luxemburg	13.575	24,1	35.440	4,2	17.824	0,5	53.931	8,1	-	-	78.087	1,2	7.494	6,4	2.332.502	6,6
Portugali-Portugal	-	-	-	-	223.245	6,3	-	-	-	-	-	-	-	-	236.989	0,7
Malta	-	-	-	-	32.127	0,9	-	-	-	-	-	-	-	-	36.039	0,1
Italia-Italian	-	-	40.836	4,9	10.452	0,3	-	-	166.145	16,4	5.689	0,1	2.640	2,3	456.473	1,3
Kreikka-Grekland	-	-	-	-	284.695	8,1	-	-	-	-	-	-	1.364	1,2	315.611	0,9
Bulgaria-Bulgarien	-	-	-	-	66.255	1,9	-	-	57.419	5,7	65	0,0	-	-	383.710	1,1
Romania-Rumänien	-	-	-	-	-	-	-	-	-	-	-	-	-	-	5.720	0,0
Turkki-Turkiet	-	-	-	-	3.001	0,1	1.650	0,2	-	-	515	0,0	-	-	2.495	0,0
Sveitsi-Schweiz	-	-	-	-	11.774	0,3	-	-	-	-	-	-	-	-	7.553	0,0
Tsekki-Tjeckien	-	-	-	-	-	-	-	-	-	-	-	-	-	-	13.518	0,0
Ukraina	-	-	92.051	10,9	8.674	0,2	37.036	5,6	100.244	9,9	7.721	0,1	-	-	100.244	0,3
Egypti-Egypten	-	-	25.281	3,0	129.222	3,7	424	0,1	-	-	137	0,0	-	-	254.092	0,7
Liberia	-	-	85.415	10,1	66.267	1,9	1.674	0,3	28.997	2,9	5.722	0,1	2.449	2,1	31.456	0,1
Kypros-Cypern	-	-	-	-	-	-	-	-	-	-	165.847	2,5	11	0,0	926.076	2,6
Syyria-Syrien	-	-	-	-	-	-	-	-	-	-	-	-	-	-	3.036	0,0
Iran	-	-	16.000	1,9	1.503	0,0	-	-	19.136	1,9	-	-	-	-	1.503	0,0
Georgia-Georgien	-	-	-	-	-	-	-	-	-	-	-	-	-	-	35.136	0,1
Intia-Indien	-	-	-	-	-	-	-	-	-	-	2.100	0,0	-	-	37.525	0,1
Bangladesh	-	-	-	-	-	-	-	-	-	-	1	0,0	-	-	2.002	0,0
Malesia-Malesia	-	-	-	-	7.351	0,2	-	-	52.500	5,2	-	-	-	-	86.901	0,2
Singapore	-	-	-	-	-	-	-	-	-	-	-	-	-	-	169.196	0,5
Filippiinit-Filippiinerna	-	-	-	-	-	-	-	-	-	-	-	-	-	-	122.725	0,3
Hongkong	-	-	64.461	7,7	86.976	2,5	-	-	22.818	2,3	84	0,0	-	-	17.029	0,0
Kina-Kina	-	-	-	-	1	0,0	-	-	-	-	-	-	-	-	197.251	0,6
Japani-Japan	-	-	-	-	648	0,0	5.325	0,8	2.201	0,2	1.440	0,0	696	0,6	4	0,0
Honduras	-	-	61.093	7,3	35.708	1,0	-	-	17.017	1,7	45.900	0,7	5.305	4,6	18.267	0,1
Panama	-	-	11.004	1,3	162.632	4,6	82.763	12,4	24.199	2,4	4.093	0,1	-	-	518.530	1,5
Bahama-Bahamas	-	-	-	-	4.604	0,1	-	-	-	-	2.897	0,0	2.202	1,9	788.766	2,2
Al. Antiliti-Nederl. Västindien	-	-	-	-	8.448	0,2	1.989	0,3	3.300	0,3	127.162	1,9	3.887	3,3	147.312	0,4
Antigua, Barbuda	-	-	5.021	0,6	25.421	0,7	30.883	4,6	23.100	2,3	-	-	674	0,6	626.692	1,8
Saint Vincent, Grenad.	-	-	-	-	-	-	-	-	-	-	-	-	-	-	132.820	0,4
Australia-Australien	-	-	-	-	37.570	1,1	-	-	109.031	10,8	-	-	-	-	11.941	0,0
Marshall	-	-	-	-	-	-	-	-	-	-	-	-	-	-	168.469	0,5
Yhteensä-Summa-Total	56.314	100	841.803	100	3.535.928	100	665.425	100	1.013.053	100	6.624.110	100	116.188	100	35.605.998	100

Taulukko 2 a.
Tabell 2 a.
Table 2 a.

Tavaraliikenne saapuneilla aluksilla eri satamissa vuonna 1994
Gods på ankommade fartyg, efter hamn, 1994
Cargo carried by vessels arriving, by ports, in 1994

Satama	Sahaamaton puutavara Osäгат virke	Sahattu puutavara Säгат virke	Selluloosa ja puuhioke Cellulosa och slipmassa Wood pulp	Paperi ja pahvi Papper och papp Paper and paperboard	Vaneri Faner Veneers and plywood	Malmiit ja rikasteet Malmer och anrikningsprod. Ores and concentrates	Metallit ja metallituotteet Metaller och metallprodukter Metals and metal manufactures	Raakaöljy Räolja Crude oil
Hamn	Timber	Sawn wood	t	t	t	t	t	t
Port								
1 Hamina-Fredrikshamn	16.257	13	50.792	1.927	190	3.139	3.509	-
2 Kotka	284.184	1.344	24.699	1.787	628	23.566	38.023	-
3 Loviisa-Lovisa	-	539	-	-	-	-	1.381	-
4 Tolkkinen-Tolkis	781	-	-	-	-	-	-	-
5 Sköldvik	-	-	-	-	-	-	-	7.215.036
6 Sipoonlahti-Sibboviken	-	-	-	-	-	-	-	-
7 Helsinki-Helsingfors	1.490	142	6.240	1.827	187	-	202.371	-
8 Kantvik	-	-	-	-	-	1.922	13.113	-
9 Inkoo-Ingå	16.594	-	-	-	-	-	-	-
10 Pohjankuru-Skuru	-	-	-	-	-	-	47.205	-
11 Tammissaari-Ekenäs	-	-	-	-	-	-	3.462	-
12 Skogby	-	-	-	-	-	-	-	-
13 Lappohja-Lappvik	-	-	-	-	-	-	68.120	-
14 Koverhar	-	-	4.316	-	-	631.801	19.775	-
15 Hanko-Hangö	7.257	-	-	3.409	-	64	56.609	-
16 Turku-Åbo	3.863	306	23	442	174	3.967	87.880	-
17 Salo	-	-	-	-	-	-	-	-
18 Taalintehdas-Dalsbruk	-	-	-	-	-	-	3.003	-
19 Kemiö-Kimito	-	-	-	-	-	-	-	-
20 Parainen-Pargas	-	-	-	-	-	8.408	-	-
21 Turun saaristo-Åbolands skärgård	-	-	-	-	-	-	-	-
22 Naantali-Nådendal	-	-	-	-	-	1.098	15.051	1.872.803
23 Maarianhamina-Mariehamn	334	-	-	-	-	-	-	-
24 Eckerö	-	-	-	-	-	-	-	-
25 Uusikaupunki-Nystad	-	-	-	-	-	-	244	-
26 Rauma-Raumo	246	-	8.508	6.725	-	148.195	29.693	-
27 Eurajoki	-	-	-	-	-	14	416	-
28 Pori-Björneborg	-	-	1.001	-	257	447.695	23.241	-
29 Merikarvia-Sastmola	-	-	-	-	-	-	-	-
30 Kristiinankaupunki-Kristinestad	-	-	-	-	-	-	-	-
31 Kaskinen-Kaskö	14.548	-	3.007	-	5.361	-	-	-
32 Vaasa-Vasa	-	-	281	7.624	-	-	1.434	-
33 Pietarsaari-Jakobstad	232.016	58	-	62	-	-	23	-
34 Kokkola-Karleby	-	-	-	-	-	319.507	104.340	-
35 Rahja	-	-	-	-	-	-	-	-
36 Rautaruukki	-	-	-	-	-	2.189.122	33.633	-
37 Raahe-Brahestad	-	-	-	-	-	-	-	-
38 Oulu-Uleåborg	1.477	-	-	105	-	8.000	231	-
39 Kemi	288.982	-	59	3.647	6.602	40	5.926	-
40 Tornio-Torneå	-	-	-	-	-	32.911	58.409	-
41 Lappeenranta-Villmanstrand	25.122	-	-	15	267	-	-	-
42 Joutseno	14.806	-	-	-	-	-	-	-
43 Imatra	720	-	-	-	-	-	-	-
44 Ristiina	-	-	-	-	-	-	-	-
45 Salonlinna-Nyslott	888	-	-	-	-	-	-	-
46 Varkaus	49.349	-	-	-	-	-	-	-
47 Kuopio	10.446	-	-	-	-	-	-	-
48 Siilinjärvi	-	-	-	-	-	-	-	-
49 Kitee	1.848	-	-	-	-	-	-	-
50 Joensuu	-	-	-	-	-	-	29	-
Yhteensä-Summa-Total	971.208	2.402	98.926	27.570	13.666	3.819.449	817.121	9.087.839

Öljytuotteet	Kivihiili ja koksi	Lannoitteet	Kemikaalit	Raakamineraalit ja sementti	Vilja	Kappaletavara	Muu tavara	Yhteensä	
Oljeprodukter	Stenkol och koks	Gödselmedel	Kemikalier	Råmineraler och cement	Spannmål	Styckegods	Diverse gods	Summa	
Oil products	Coal and coke	Fertilizers	Chemicals	Crude minerals and cement	Cereals	General cargo	Other merchandise	Total	
t	t	t	t	t	t	t	t	t	t
41.544	9.092	-	248.536	80.568	-	129.843	110	585.520	1
66.432	266.243	9.038	29.205	591.299	1.519	333.688	5.952	1.677.607	2
-	189.456	-	10.720	21.420	8.846	-	16.571	248.933	3
-	-	-	-	-	-	-	-	781	4
1.439.067	-	-	165.184	2.578	474	2.349	-	8.824.688	5
-	-	-	1.639	28.009	-	-	-	29.648	6
481.401	1.501.507	-	19.260	19.103	1.668	2.773.282	109.600	5.118.078	7
-	61.142	-	-	108.164	23.990	-	115.562	323.893	8
121.507	934.984	-	9.463	270.278	-	-	9.226	1.362.052	9
-	-	-	-	-	-	-	-	47.205	10
-	-	-	-	10.482	-	1.740	-	15.684	11
-	-	-	-	400	-	-	-	400	12
-	-	-	-	-	-	103	-	68.223	13
-	227.767	-	1.231	71.068	-	-	-	955.958	14
-	-	-	7.658	-	-	356.845	69	431.911	15
186.206	21.553	395	47.063	31.224	7.327	1.072.261	42.473	1.505.157	16
-	-	-	-	12.536	-	-	-	12.536	17
-	-	-	-	-	-	-	-	3.003	18
-	-	-	-	27.016	-	1.670	1.860	30.546	19
-	96.199	-	-	244.389	-	1.849	600	351.445	20
-	-	-	-	15.126	-	-	-	15.126	21
463.080	469.670	-	5.022	99.595	135.530	55.562	93.401	3.210.812	22
25.198	-	-	-	5.184	-	9.950	-	40.666	23
-	-	-	-	-	-	2.318	-	2.318	24
-	2.568	151.724	395.008	62.273	-	422.890	24	1.034.731	25
69.688	154.558	-	30.538	521.608	-	102.122	29.610	1.101.491	26
-	1.190	-	-	20.831	-	22	-	22.473	27
53.879	2.070.361	-	124.516	152.807	-	43.249	4.350	2.921.356	28
-	-	-	-	1.609	-	-	-	1.609	29
10.332	567.158	-	-	25.593	-	-	1.291	604.374	30
-	-	8.908	37.048	14.899	-	-	2.809	86.580	31
172.058	346.140	-	8.946	19.884	-	87.556	51.504	695.427	32
119.826	12.488	-	100.587	11.626	-	1.482	4.154	482.322	33
23.229	15.000	36.276	80.334	259.935	-	7.818	-	846.439	34
-	-	-	-	19.299	-	-	821	20.120	35
-	1.235.917	-	1	611.879	-	18.763	712	4.090.027	36
-	-	-	621	1.000	-	-	-	1.621	37
183.410	3.000	6.111	89.270	277.304	-	2.551	207	571.666	38
88.028	-	-	75.850	154.180	-	9.194	1.328	633.836	39
33.878	50.457	-	364	14.609	-	8.730	1.432	200.790	40
-	100.524	-	-	44.161	-	-	8.262	178.351	41
-	-	-	-	70.793	-	-	-	85.599	42
-	-	-	-	-	-	-	-	720	43
-	-	-	-	3.175	-	-	-	3.175	44
-	10.522	-	-	3.461	-	-	-	14.871	45
-	17.533	-	-	66.209	-	-	-	133.091	46
-	-	-	-	3.200	-	-	-	13.646	47
-	-	7.153	4.572	17.388	-	-	-	29.113	48
-	-	-	-	-	-	-	-	1.848	49
-	-	-	-	-	-	-	-	29	50
3.578.763	8.365.029	219.605	1.492.636	4.016.162	179.354	5.445.837	501.928	38.637.495	

Taulukko 2 b.
Tabell 2 b.
Table 2 b.

Tavaraliikenne lähteneillä aluksilla eri satamissa vuonna 1994
Gods på avgående fartyg, efter hamn, 1994
Cargo carried by vessels departing, by ports, in 1994

Satama	Sahaamaton puutavara Osäгат virke	Sahattu puutavara Säгат virke	Selluloosa ja puuhioke Cellulosa och slipmassa Wood pulp	Paperi ja pahvi Papper och papp Paper and paperboard	Vaneri Faner Veneers and plywood	Malmit ja rikasteet Malmer och anrikningsprod. Ores and concentrates	Metallit ja metallituotteet Metaller och metallprodukter Metals and metal manufactures	Raakaöljy Räolja Crude oil
Hamn	Port							
	t	t	t	t	t	t	t	t
1 Hamina-Fredrikshamn	4.554	279.470	194.281	1.676.747	194.752	6.611	84.250	-
2 Kotka	233.252	480.149	99.616	2.515.062	76.273	104.789	182.827	-
3 Loviisa-Lovisa	55.899	323.252	1.468	25.689	13.166	7.004	23.042	-
4 Tolkinen-Tolkis	4.155	142.855	-	38	-	-	-	-
5 Sköldvik	39.397	-	-	-	-	-	-	-
6 Sipoonlahti-Sibboviken	25.560	-	-	-	-	-	-	-
7 Helsinki-Helsingfors	373	15.724	560	442.792	45.932	39	42.612	-
8 Kantvik	6.510	-	-	-	-	-	-	-
9 Inkoo-Ingå	68.569	1.217	-	-	-	-	580	-
10 Pohjankuru-Skuru	-	-	-	-	-	1.105	15.290	-
11 Lappohja-Lappvik	-	-	-	-	-	-	278.872	-
12 Koverhar	5.400	-	-	-	-	-	118.838	-
13 Hanko-Hangö	341	44.335	6.244	304.103	2.465	2.397	61.893	-
14 Turku-Åbo	44.483	50.426	27.587	84.207	42.754	463	30.567	-
15 Salo	490	-	-	-	-	-	-	-
16 Förby	2.899	-	-	-	-	-	-	-
17 Taalintehdas-Dalsbruk	-	-	-	-	-	-	198.885	-
18 Kemiö-Kimito	8.116	1.002	-	-	-	2.351	1.902	-
19 Parainen-Pargas	4.093	-	-	-	-	-	-	-
20 Naantali-Nädendal	70.020	5.162	-	-	-	4.814	75.877	-
21 Maarianhamina-Mariehamn	38.860	1.584	-	-	-	-	-	-
22 Eckerö	-	-	-	-	-	-	-	-
23 Färjsund	78.000	-	-	-	-	-	-	-
24 Uusikaupunki-Nystad	1.170	-	-	-	-	-	21.456	-
25 Rauma-Raumo	8.187	33.204	114.426	2.158.444	963	1.022	15.801	-
26 Eurajoki	37.159	1.346	-	-	-	6.320	450	-
27 Pori-Björneborg	25.358	935.172	1.458	31.982	7.522	46.750	388.351	-
28 Merikarvia-Sastmola	4.718	23.251	-	-	-	-	-	-
29 Kristiinankaupunki-Kristinestad	-	3.820	-	-	-	-	-	-
30 Kaskinen-Kaskö	-	129.961	90.426	709	385	-	-	-
31 Vaasa-Vasa	4.547	11.980	-	-	471	-	6.250	-
32 Pietarsaari-Jakobstad	3.811	133.268	378.676	47.867	1.978	-	73	-
33 Kokkola-Karleby	40.662	157.039	-	-	295	513.640	462.750	-
34 Rahja	-	276.051	-	-	-	-	254	-
35 Rautaruukki	83	2.796	100	-	-	7.900	682.797	-
36 Raahe-Brahestad	-	32.827	-	-	-	-	12.474	-
37 Oulu-Uleåborg	-	58.782	184.726	337.437	1.570	-	318	-
38 Kemi	1.957	108.137	259.157	609.029	746	13.861	850	-
39 Tornio-Torneå	-	-	-	2	-	2.125	197.857	-
40 Lappeenranta-Villmanstrand	2.730	81.512	19.505	8.502	20.338	21.135	4.822	-
41 Joutseno	377	70.890	-	-	-	-	548	-
42 Imatra	85	14.482	2.406	137.287	2.958	-	26.331	-
43 Salonlinna-Nyslott	2.594	1.347	-	-	1.662	-	-	-
44 Salonranta	2.400	-	-	-	-	-	-	-
45 Varkaus	14.492	85.071	2.839	76.672	48	-	688	-
46 Kuopio	4.656	69.432	-	4.398	-	-	-	-
47 Siilinjärvi	-	1.501	-	-	-	-	-	-
48 Kitee	1.752	51.392	-	-	20.246	-	-	-
49 Joensuu	10.634	7.123	73.299	-	44	-	-	-
Yhteensä-Summa-Total	858.343	3.635.560	1.456.774	8.460.967	434.568	742.326	2.937.505	0

Öljytuotteet	Kivihiili ja koksii	Lannoitteet	Kemikaalit	Raakamineraalit ja sementti	Vilja	Kappaletavara	Muu tavara	Yhteensä	
Oljje produkter	Stenkol och koks	Gödselmedel	Kemikalier	Råmineraler och cement	Spannmål	Styckegods	Diverse gods	Summa	
Oil products	Coal and coke	Fertilizers	Chemicals	Crude minerals and cement	Cereals	General cargo	Other merchandise	Total	
t	t	t	t	t	t	t	t	t	t
478.880	-	-	507.332	7.080	116.484	91.387	2.796	3.644.624	1
45.082	3.505	232.662	1.974.325	114.516	52.492	155.121	8.840	6.278.511	2
-	-	-	2.432	8.637	99.667	6.262	4.555	571.073	3
-	-	-	-	-	-	89	-	147.137	4
3.172.773	6.623	-	178.258	8.883	-	56.993	3.086	3.466.013	5
-	-	-	-	920	-	-	-	26.480	6
528	13	20	2.780	74	10.401	3.245.187	18.010	3.825.045	7
-	-	-	-	-	-	1.461	1.283	9.254	8
-	-	-	-	14.983	34.897	1.365	2.228	123.839	9
-	-	-	-	-	-	-	-	16.395	10
-	-	-	-	-	-	-	-	278.872	11
-	-	-	-	3.065	-	-	-	127.303	12
-	-	-	5.745	-	-	721.284	697	1.149.504	13
20.480	-	471	14.133	35.945	868	1.104.740	10.205	1.467.329	14
-	-	-	-	-	-	-	-	490	15
-	-	-	4.505	15.565	-	5.196	-	28.165	16
-	-	-	-	-	-	-	-	198.885	17
-	-	-	-	12.535	-	6.392	-	32.298	18
-	-	-	-	167.900	-	-	-	171.993	19
492.990	11.767	-	1.054	55.342	322.622	89.219	5.559	1.134.426	20
-	-	-	-	-	-	26.624	-	67.068	21
-	-	-	-	-	-	4.560	-	4.560	22
-	-	-	-	-	-	-	-	78.000	23
-	-	375.750	35.147	28.422	-	570.768	21	1.032.734	24
-	-	20	198.283	12.029	223.418	276.941	10.205	3.052.943	25
-	-	-	1.831	2.207	-	2.200	9.033	60.546	26
-	262	-	208.279	5.765	-	148.015	2.127	1.801.041	27
-	-	-	-	-	-	-	9	27.978	28
-	20.455	-	-	5.094	-	-	-	29.369	29
-	-	-	6.635	2.264	-	8	7	230.395	30
-	-	-	117	-	125.020	78.909	9	227.303	31
1.519	-	-	8.926	-	-	8.667	-	584.785	32
-	1.975	228.576	282.850	56.234	-	468	6.728	1.751.217	33
-	-	-	-	-	-	2	1.710	278.017	34
4.524	10.139	-	43.450	-	-	18.538	186	770.513	35
-	1.575	-	-	-	20.659	756	14.564	82.855	36
10.358	-	-	59.610	-	-	2.107	-	654.908	37
-	-	-	236	-	-	140	6	994.119	38
-	-	-	-	-	-	711	-	200.695	39
-	-	-	-	-	-	-	12.873	171.417	40
-	-	-	-	-	-	-	-	71.815	41
-	-	-	-	-	-	-	-	183.549	42
-	-	-	-	-	-	-	-	5.603	43
-	-	-	-	-	-	-	-	2.400	44
-	-	-	-	-	-	-	-	179.810	45
-	-	-	-	-	6.525	-	-	85.011	46
-	-	4.304	-	2.115	-	-	-	7.920	47
-	-	-	-	-	-	-	-	73.390	48
-	-	-	-	105.850	-	-	1.451	198.401	49
4.227.134	56.314	841.803	3.535.928	665.425	1.013.053	6.624.110	116.188	35.605.998	

Taulukko 3 a.
Tabell 3 a.
Table 3 a.

Tavarallikenne Suomen ja ulkomaiden välillä vuonna 1994
Godstrafik mellan Finland och utlandet år 1994
Goods traffic between Finland and foreign countries in 1994

Tuonti - Import - Import

	Sahaamaton puutavara Osäгат virke <i>Timber</i>	Sahattu puutavara Säгат virke <i>Sawn wood</i>	Selluloosa ja puuhioke Cellulosa och slipmassa <i>Wood pulp</i>	Paperi ja pahvi Papper och papp <i>Paper and paperboard</i>	Vaneri Faner <i>Veneers and plywood</i>	Malmit ja rikasteet Malmer och anrikingsprod. <i>Ores and concentrates</i>	Metallit ja metallituotteet Metaller och metallprodukter <i>Metals and metal manufactures</i>	Raakaöljy Räolja <i>Crude oil</i>	
	t	t	t	t	t	t	t	t	t
1 Grisslehamn	-	-	-	-	-	-	-	-	-
2 Gävle	-	-	-	-	-	6.690	-	-	-
3 Hargshamn	-	-	-	-	-	-	79	-	-
4 Luleå	-	-	-	-	-	2.027.659	-	-	-
5 Skelleftehamn	-	-	-	-	-	-	-	-	-
6 Sundsvall	-	-	-	-	-	-	243	-	-
7 Umeå	-	-	281	7.624	-	-	1.191	-	-
8 Örnsköldsvik	-	-	-	-	-	-	-	-	-
9 Muut-Övriga <i>Ruotsi Pohjanlahti -</i>	4.430	-	1.683	-	-	29.211	2.992	-	-
10 <i>Sverige Botniska viken</i>	4.430	-	1.964	7.624	-	2.063.560	4.505	-	-
11 Kapellskär	-	-	-	-	-	-	-	-	-
12 Klintehamn	6.600	-	-	-	-	-	-	-	-
13 Norrköping	-	-	-	-	-	-	-	-	-
14 Nynäshamn	-	-	-	-	-	-	-	-	-
15 Oxelösund	-	-	-	-	-	8.408	3.733	-	-
16 Storungs	-	-	-	-	-	-	-	-	-
17 Tukholma-Stockholm	-	-	-	-	-	-	-	-	-
18 Västerås	-	-	-	-	-	14	909	-	-
19 Muut-Övriga <i>Ruotsi Itämeri -</i>	-	-	-	-	-	-	-	-	-
20 <i>Sverige Östersjön</i>	6.600	-	-	-	-	8.422	4.642	-	-
21 Göteborg	-	-	-	3	-	-	23.112	85.747	-
22 Helsingborg	-	-	-	49	-	-	1.202	-	-
23 Malmö	-	-	-	-	-	-	1	-	-
24 Muut-Övriga <i>Ruotsi Länsirannikko -</i>	-	-	-	-	-	14.935	141	21.955	-
25 <i>Sverige Västkusten</i>	-	-	-	52	-	14.935	24.456	107.702	-
26 Ruotsi-Sverige	11.030	-	1.964	7.676	-	2.086.917	33.603	107.702	-
27 Pietari-S:t Petersburg	175.778	-	-	1.926	267	7.935	6.645	9.051	-
28 Viipuri-Viborg	1.050	-	-	-	-	-	-	-	-
29 Muut-Övriga <i>Venäjä Suomenlahti -</i>	10.368	-	-	-	-	-	-	-	-
30 <i>Ryssland Finska viken</i>	187.196	-	-	1.926	267	7.935	6.645	9.051	-
31 Kaliningrad <i>Venäjä Itämeri -</i>	13.150	-	-	-	-	1.986	4.066	263.252	-
32 <i>Ryssland Östersjön</i>	13.150	-	-	-	-	1.986	4.066	263.252	-
33 Arkangel	-	-	-	-	-	-	-	-	-
34 Murmansk <i>Venäjä Jäämeri -</i>	-	-	-	-	-	553.828	7.045	24.153	-
35 <i>Ryssland Norra Ishavet</i>	-	-	-	-	-	553.828	7.045	24.153	-
36 Venäjä-Ryssland	200.346	-	-	1.926	267	563.749	17.756	296.456	-
37 Tallinn	52.518	-	1.560	-	24	5.678	5.172	-	-
38 Muut-Övriga	215.451	-	-	-	-	28.115	5.542	-	-
39 Viro-Estland	267.969	-	1.560	-	24	33.793	10.714	-	-
40 Riika-Riga	100.906	-	-	-	-	8.705	17.745	-	-
41 Ventspils	22.334	539	-	-	-	480	8.595	699.966	-

Öljytuotteet	Kivihiili ja koks	Lannoitteet	Kemikaalit	Raakamineraalit ja sementti	Vilja	Kappaletavara	Muu tavara	Yhteensä	
Oljeprodukter	Stenkol och koks	Gödselmedel	Kemikalier	Råmineraler och cement	Spannmål	Styckegods	Diverse gods	Summa	
Oil products	Coal and coke	Fertilizers	Chemicals	Crude minerals and cement	Cereals	General cargo	Other merchandise	Total	
t	t	t	t	t	t	t	t	t	t
-	-	-	-	-	-	2.318	-	2.318	1
7.983	-	-	-	3.047	-	-	-	17.720	2
-	-	-	-	-	-	422.890	24	422.993	3
3.372	23.332	-	-	13.421	-	-	-	2.067.784	4
-	-	-	-	-	-	557	-	557	5
-	-	-	-	-	-	18.105	-	18.348	6
-	-	-	-	-	-	69.667	-	78.763	7
4.484	-	-	801	-	-	-	-	5.285	8
4.621	-	2.194	-	9.141	2.902	12	-	57.186	9
20.460	23.332	2.194	801	25.609	2.902	513.549	24	2.670.954	10
-	-	-	-	-	-	52.124	-	52.124	11
-	-	-	-	6.217	-	-	-	12.817	12
-	-	-	-	-	-	1.079	-	1.079	13
87.583	-	-	-	-	-	-	-	87.583	14
-	-	802	-	6.026	-	-	-	18.969	15
-	-	8.908	6.009	1.061.985	-	-	-	1.076.902	16
636	-	-	500	-	-	1.218.619	1.120	1.220.875	17
-	-	-	-	-	-	22	-	945	18
34.536	-	-	-	1.755	1.666	857	8.649	47.463	19
122.755	-	9.710	6.509	1.075.983	1.666	1.272.701	9.769	2.518.757	20
95.051	-	-	156	-	-	47.732	23	251.824	21
-	-	659	26.821	318	-	11.400	888	41.337	22
-	52.625	-	-	-	-	-	-	52.626	23
42.108	-	-	27.333	2.578	-	138	554	109.742	24
137.159	52.625	659	54.310	2.896	-	59.270	1.465	455.529	25
280.374	75.957	12.563	61.620	1.104.488	4.568	1.845.520	11.258	5.645.240	26
485.420	595.618	29.993	995	5.410	-	1.424	1.080	1.321.542	27
-	415.921	4.096	-	-	-	627	-	421.694	28
40.082	23.329	-	-	-	-	-	-	73.779	29
525.502	1.034.868	34.089	995	5.410	-	2.051	1.080	1.817.015	30
38.464	23.764	-	-	-	-	-	-	344.682	31
38.464	23.764	-	-	-	-	-	-	344.682	32
12.473	-	-	-	-	-	-	-	12.473	33
-	-	8.000	4.906	42.914	-	-	-	640.846	34
12.473	-	8.000	4.906	42.914	-	-	-	653.319	35
576.439	1.058.632	42.089	5.901	48.324	-	2.051	1.080	2.815.016	36
758.639	394.624	1.125	-	8.518	3.630	124.133	10.000	1.365.621	37
74.874	152.200	2.486	500	19.403	-	2	-	498.573	38
833.513	546.824	3.611	500	27.921	3.630	124.135	10.000	1.864.194	39
19.800	323.077	-	-	3.340	1.005	38	-	474.616	40
393.766	-	31.379	162.963	5.620	-	-	-	1.325.642	41

3 a. (jatk.-forts.-cont.)

	Sahaamaton puutavara Osäгат virke <i>Timber</i>	Sahattu puutavara Säгат virke <i>Sawn wood</i>	Selluloosa ja puuhioke Cellulosa och slipmassa <i>Wood pulp</i>	Paperi ja pahvi Papper och papp <i>Paper and paperboard</i>	Vaneri Faner <i>Veneers and plywood</i>	Malmi ja rikasteet Malmer och anrikningsprod. <i>Ores and concentrates</i>	Metallit ja metallituotteet Metaller och metallprodukter <i>Metals and metal manufactures</i>	Raakaöljy Räolja <i>Crude oil</i>
	t	t	t	t	t	t	t	t
1 Muut-Övriga	5.606	-	-	-	-	-	-	-
2 Latvia-Lettland	128.846	539	-	-	-	9.185	26.340	699.966
3 Klaipeda	5.559	-	-	-	-	6.144	5.608	-
4 Liettua-Litauen	5.559	-	-	-	-	6.144	5.608	-
5 Gdansk	45.340	-	-	-	-	15.262	3.450	-
6 Gdynia	-	-	23	39	-	13.527	4.650	-
7 Stettin	16.886	-	-	6	-	4.674	63.571	-
8 Swinoujscie	-	-	-	-	-	-	-	-
9 Muut-Övriga	12.905	700	910	-	-	-	-	-
10 Puola-Polen	75.131	700	933	45	-	33.463	71.671	-
11 Fredericia	-	-	-	-	-	-	4.485	658.995
12 Køge	-	-	-	-	1.322	692	-	-
13 Copenhagen	-	-	-	61	-	-	74	-
14 Vejle	-	-	-	-	-	-	3.537	-
15 Århus	-	-	-	111	-	-	424	-
16 Muut-Övriga	-	-	-	-	4.039	2.570	585	-
17 Tanska-Danmark	-	-	-	172	5.361	3.262	9.105	658.995
18 Kiel	1.620	547	76	3.671	3.301	-	784	-
19 Lübeck	29.602	239	6.215	5.907	113	250	56.383	-
20 Rostock	60.334	-	7.351	629	-	5.836	27.216	437.497
21 Travemünde	-	-	-	-	-	-	10.909	-
22 Wismar	-	-	-	-	-	-	-	-
23 Muut-Övriga	-	-	-	-	-	-	3.014	-
<i>Saksa Itämeri -</i>								
24 Tyskland Östersjön	91.556	786	13.642	10.207	3.414	6.086	98.306	437.497
25 Bremen	-	-	-	-	-	-	6.913	-
26 Bremerhaven	-	-	-	-	-	-	6.374	-
27 Cuxhaven	13	306	-	218	114	2	15.753	-
28 Emden	-	58	-	11	-	-	2	-
29 Hampuri-Hamburg	-	-	-	271	-	83.450	14.667	-
30 Stade	-	-	-	-	-	-	-	-
31 Wilhelmshaven	-	-	-	-	-	-	-	-
32 Muut-Övriga	13.426	-	1.000	-	-	1.351	5.333	-
<i>Saksa Pohjanmeri -</i>								
33 Tyskland Nordsjön	13.439	364	1.000	500	114	84.803	49.042	-
34 Saksa-Tyskland	104.995	1.150	14.642	10.707	3.528	90.889	147.348	437.497
35 Mongstad	-	-	-	-	-	-	-	2.945.450
36 Oslo	1.758	-	2.141	142	100	-	127	-
37 Sarpsborg	-	-	-	-	-	-	-	-
38 Muut-Övriga	-	-	10.031	-	17	241.691	77.616	1.520.511
39 Norja-Norge	1.758	-	12.172	142	117	241.691	77.743	4.465.961
40 Islanti-Island	-	-	-	-	-	-	-	-
41 Färösaaret-Färöarna	-	-	-	-	-	-	-	-
42 Blyth	-	-	-	2.211	5	-	1.240	-
43 Felixstowe	-	-	15.755	367	120	4	8.045	-
44 Grangemouth	1.417	-	-	51	-	-	-	-
45 Grimsby	-	-	-	-	-	-	17.405	-

3 a. (jatk.-forts.-cont.)

Öljytuotteet	Kivihili ja koksi	Lannoitteet	Kemikaalit	Raakamineraalit ja sementti	Vilja	Kappaletavara	Muu tavara	Yhteensä	
Oljeproduktier	Stenkol och koks	Gödselmedel	Kemikalier	Råmineraler och cement	Spannmål	Stycke gods	Diverse gods	Summa	
Oil products	Coal and coke	Fertilizers	Chemicals	Crude minerals and cement	Cereals	General cargo	Other merchandise	Total	
t	t	t	t	t	t	t	t	t	t
19.619	-	-	-	-	-	-	-	25.225	1
433.185	323.077	31.379	162.963	8.960	1.005	38	-	1.825.483	2
194.374	-	1.040	1.044	38.842	2.906	4	-	255.521	3
194.374	-	1.040	1.044	38.842	2.906	4	-	255.521	4
20.160	3.225.005	-	18.748	8.391	297	33.776	8.182	3.378.611	5
-	959.221	-	11.883	28.243	-	9.909	1.423	1.028.918	6
-	191.685	-	552	24.737	-	6.850	5.149	314.110	7
-	427.164	-	-	-	-	-	-	427.164	8
-	-	-	1.686	-	-	-	-	16.201	9
20.160	4.803.075	-	32.869	61.371	297	50.535	14.754	5.165.004	10
248.309	-	-	36.138	-	-	-	14.746	962.673	11
-	-	-	3.150	216.689	-	-	-	221.853	12
-	-	-	83	3.150	-	22.477	63	25.908	13
-	-	-	-	-	-	-	-	3.537	14
-	-	-	1.057	50	-	44.774	1.086	47.502	15
-	7.336	-	-	90.928	1.940	25	59.458	166.881	16
248.309	7.336	-	40.428	310.817	1.940	67.276	75.353	1.428.354	17
-	-	-	754	65	-	9.386	234	20.438	18
15	-	-	10.887	6.684	-	995.927	23.573	1.135.795	19
76.345	-	-	4.358	1.299	-	7.374	1.141	629.380	20
-	-	-	-	-	-	429.063	-	439.972	21
-	-	39.142	37.240	2.092	-	-	-	78.474	22
-	808	4.300	1.882	8.763	-	-	600	19.367	23
76.360	808	43.442	55.121	18.903	-	1.441.750	25.548	2.323.426	24
-	-	11.318	23.661	24.668	1.519	3.315	8.425	79.819	25
-	-	-	1.811	-	-	265.451	-	273.636	26
-	-	-	6.465	-	-	10.226	3.886	36.983	27
-	-	-	600	-	-	330	-	1.001	28
700	-	23.592	685	3	3.696	473.711	19.034	619.809	29
1.000	-	-	166.133	28.288	-	-	-	195.421	30
21.016	-	-	87.024	-	-	-	-	108.040	31
2.010	2.705	-	9.276	49.619	2.835	874	2.130	90.559	32
24.726	2.705	34.910	295.655	102.578	8.050	753.907	33.475	1.405.268	33
101.086	3.513	78.352	350.776	121.481	8.050	2.195.657	59.023	3.728.694	34
38.408	-	-	-	-	-	-	-	2.983.858	35
7.849	-	-	351	-	-	1.515	-	13.983	36
-	-	-	2.100	-	-	-	-	2.100	37
271.541	-	2.759	143.699	284.977	-	15.903	19.465	2.588.210	38
317.798	-	2.759	146.150	284.977	-	17.418	19.465	5.588.151	39
-	-	-	-	-	-	2.005	16.072	18.077	40
-	-	-	-	-	-	-	2.079	2.079	41
-	64	-	985	20	-	13.282	79	17.886	42
6	-	-	234	234	-	113.097	216	138.078	43
16.413	-	-	528	-	-	1.473	-	19.882	44
-	-	-	16	-	-	1	-	17.422	45

3 a. (jatk.-forts.-cont.)

	Sahaamaton puutavara Osäгат virke <i>Timber</i>	Sahattu puutavara Säгат virke <i>Sawn wood</i>	Selluloosa ja puuhioke Cellulosa och slipmassa <i>Wood pulp</i>	Paperi ja pahvi Papper och papp <i>Paper and paperboard</i>	Vaneri Faner <i>Veneers and plywood</i>	Malmi ja rikasteet Malmer och anrikningsprod. <i>Ores and concentrates</i>	Metallit ja metallituotteet Metaller och metallprodukter <i>Metals and metal manufactures</i>	Raakaöljy Räolja <i>Crude oil</i>
	t	t	t	t	t	t	t	t
1 Harwich	-	-	-	98	1	-	6.654	-
2 Hound Point	-	-	-	-	-	-	-	490.521
3 Hull	-	13	-	19	101	30	19.270	-
4 Immingham	-	-	-	-	-	51	3.619	-
5 Sullom Voe	-	-	-	-	-	-	-	1.415.895
6 Tees	-	-	-	-	-	-	-	205.092
7 Muut-Övriga	-	-	900	3	-	-	15.830	79.947
<i>Iso-Britannia Pohjanmeri -</i>								
8 <i>Storbritanniens Nordsjön</i>	1.417	13	16.655	2.749	227	85	72.063	2.191.455
9 Chatham	-	-	-	52	-	-	54	-
10 Convoys	-	-	-	24	-	-	2	-
11 Coryton	-	-	-	-	-	-	-	-
12 Fowey	-	-	-	37	-	-	43	-
13 Par	-	-	-	-	-	-	-	-
14 Muut-Övriga	-	-	-	-	-	-	6	-
<i>Iso-Britannia Englannin Kanaali -</i>								
15 <i>Storbritanniens Eng. kanalen</i>	-	-	-	113	-	-	105	-
16 Guinness	-	-	-	-	-	-	-	-
17 Runcorn	-	-	-	-	-	-	-	-
18 Muut-Övriga	-	-	-	-	-	7.160	2.555	-
<i>Iso-Britannia Länsirannikko -</i>								
19 <i>Storbritanniens Västkusten</i>	-	-	-	-	-	7.160	2.555	-
20 Warrenpoint	-	-	-	-	-	-	-	-
21 <i>Pohjois-Irlanti-Nordirland</i>	-	-	-	-	-	-	-	-
22 Iso-Britannia-Storbritannier	1.417	13	16.655	2.862	227	7.245	74.723	2.191.455
23 Dublin	-	-	-	-	-	49.966	-	-
24 Muut-Övriga	5.091	-	-	-	-	11.734	34.166	-
25 Irlanti-Irland	5.091	-	-	-	-	61.700	34.166	-
26 Amsterdam	1.600	-	-	239	9	23.097	4.954	83.501
27 Delfzijl	-	-	-	-	-	-	-	-
28 Dordrecht	-	-	-	-	-	-	-	-
29 Ijmuiden	-	-	4.316	-	-	-	25.166	-
30 Moerdijk	-	-	-	-	-	-	-	-
31 Rotterdam	-	-	1.324	3	2	49.311	52.640	-
32 Terneuzen	-	-	179	1.099	3	1.467	1.161	-
33 Vlaardingen	-	-	-	-	-	-	-	-
34 Vlissingen	-	-	3.628	-	-	-	-	-
35 Muut-Övriga	-	-	-	-	-	60	666	-
36 Alankomaat-Nederländerna	1.600	-	9.447	1.341	14	73.935	84.587	83.501
37 Antwerpen	-	-	30.030	1.797	3.244	64.714	66.195	1.908
38 Gent	-	-	-	-	-	2.650	4.600	-
39 Muut-Övriga	16.383	-	-	-	-	-	-	-
40 Belgia-Belgien	16.383	-	30.030	1.797	3.244	67.364	70.795	1.908
41 Boulogne	-	-	-	-	4	2.450	-	-
42 Le Havre	-	-	-	-	-	-	-	-
43 Rouen	-	-	-	52	-	-	1.685	-
44 Muut-Övriga	-	-	-	-	-	-	4.618	-
<i>Ranska Englannin Kanaali -</i>								
45 <i>Frankrike Engelska kanalen</i>	-	-	-	52	4	2.450	6.303	-

3 a. (jatk.-forts.-cont.)

Öljytuotteet	Kivihiili ja koksi	Lannoitteet	Kemikaalit	Raakamineraalit ja sementti	Vilja	Kappaletavara	Muu tavara	Yhteensä	
Oljeprodukter	Stenkol och koks	Gödselmedel	Kemikalier	Råmineraler och cement	Spannmål	Styckegods	Diverse gods	Summa	
Oil products	Coal and coke	Fertilizers	Chemicals	Crude minerals and cement	Cereals	General cargo	Other merchandise	Total	
t	t	t	t	t	t	t	t	t	t
-	-	-	899	45	-	33.989	522	42.208	1
-	-	-	-	-	-	-	-	490.521	2
-	-	-	13.968	54.384	-	114.275	252	202.312	3
-	-	-	349	100	-	2.687	48	6.854	4
-	-	-	-	-	-	-	-	1.415.895	5
21.543	3.602	10.314	13.022	2.723	-	90.665	-	346.961	6
-	87.049	-	1.572	59	-	758	1.156	187.274	7
37.962	90.715	10.314	31.573	57.565	-	370.227	2.273	2.885.293	8
-	-	-	-	-	-	58	328	492	9
-	-	-	64	-	-	95	31	216	10
9.133	-	-	-	-	-	-	-	9.133	11
-	-	-	4.382	684.261	-	14	-	688.737	12
-	-	-	-	62.685	-	-	1	62.686	13
8.788	-	-	31	61.123	4.369	1.811	11.580	87.708	14
17.921	-	-	4.477	808.069	4.369	1.978	11.940	848.972	15
-	-	-	-	-	-	-	2.093	2.093	16
-	-	-	-	56.596	-	-	-	56.596	17
-	39.392	2.848	1.509	-	-	-	-	53.464	18
-	39.392	2.848	1.509	56.596	-	-	2.093	112.153	19
-	-	-	-	-	-	1	-	1	20
-	-	-	-	-	-	1	-	1	21
55.883	130.107	13.162	37.559	922.230	4.369	372.206	16.306	3.846.419	22
-	-	-	-	12.107	-	-	-	62.073	23
-	-	-	12.036	30.895	-	20	-	93.942	24
-	-	-	12.036	43.002	-	20	-	156.015	25
30.072	-	-	25.204	3.614	2.800	10.909	3.334	189.333	26
-	-	-	5.448	164.755	-	-	6.369	176.572	27
-	-	-	-	69.643	-	-	52	69.695	28
-	89.934	-	-	-	-	-	2.809	122.225	29
-	34.559	-	6.237	-	-	297	625	41.718	30
184.216	8.143	20.701	286.173	146.405	62.258	380.733	67.620	1.259.529	31
-	-	-	24.866	-	-	15.591	2	44.368	32
-	-	-	-	17.023	-	-	-	17.023	33
-	17.307	-	-	-	-	-	-	20.935	34
-	9.130	9.402	1.700	11.466	-	573	15.844	48.841	35
214.288	159.073	30.103	349.628	412.906	65.058	408.103	96.655	1.990.239	36
81.045	6.980	-	173.079	131.842	1.002	309.538	19.055	890.429	37
-	1.999	-	-	-	5.579	-	5.544	20.372	38
-	6.335	-	3.656	-	-	-	-	26.374	39
81.045	15.314	-	176.735	131.842	6.581	309.538	24.599	937.175	40
-	-	-	-	-	-	144	-	2.598	41
878	-	-	3.631	-	-	104	-	4.613	42
-	-	-	5.829	1.679	1.665	918	36	11.864	43
13.677	3.316	-	21.404	19.301	-	137	850	63.303	44
14.555	3.316	-	30.864	20.980	1.665	1.303	886	82.378	45

3 a. (jatk.-forts.-cont.)

	Sahaamaton puutavara Osäгат virke <i>Timber</i>	Sahattu puutavara Säгат virke <i>Sawn wood</i>	Selluloosa ja puuhioke Cellulosa och slipmassa <i>Wood pulp</i>	Paperi ja pahvi Papper och papp <i>Paper and paperboard</i>	Vaneri Faner <i>Veneers and plywood</i>	Malmi ja rikasteet Malmer och anrikningsprod. <i>Ores and concentrates</i>	Metallit ja metallituotteet Metaller och metallprodukter <i>Metals and metal manufactures</i>	Raakaöljy Råolja <i>Crude oil</i>
	t	t	t	t	t	t	t	t
1 Bordeaux	-	-	-	-	-	-	-	-
2 La Pallice	-	-	-	-	-	-	-	-
3 Muut-Övriga <i>Ranska Atlanti -</i>	-	-	-	-	-	-	11.456	-
4 <i>Frankrike Atlanten</i> <i>Ranska Välimeri -</i>	-	-	-	-	-	-	11.456	-
5 <i>Frankrike Medelhavet</i>	-	-	-	-	-	-	3.828	-
6 Ranska-Frankrike	-	-	-	52	4	2.450	21.587	-
7 Bilbao	-	-	-	62	177	-	13.660	-
8 Huelva	-	-	-	-	-	23.345	-	-
9 Santander	-	-	-	211	-	-	-	-
10 Muut-Övriga <i>Espanja Atlanti -</i>	-	-	10.016	-	-	13.938	3.809	-
11 <i>Spanien Atlanten</i>	-	-	10.016	273	177	37.283	17.469	-
12 Gartagena	-	-	-	-	-	-	-	-
13 Garrucha	-	-	-	-	-	-	-	-
14 Muut-Övriga <i>Espanja Välimeri -</i>	-	-	-	-	703	-	39	-
15 <i>Spanien Medelhavet</i>	-	-	-	-	703	-	39	-
16 Espanja-Spanien	-	-	10.016	273	880	37.283	17.508	-
17 Setubal	-	-	-	-	-	112.205	-	-
18 Sines	-	-	-	-	-	-	-	-
19 Muut-Övriga	-	-	1.504	-	-	-	-	-
20 Portugali-Portugal	-	-	1.504	-	-	112.205	-	-
21 Genova	-	-	-	-	-	-	-	-
22 Savona	-	-	-	-	-	-	-	-
23 Muut-Övriga	-	-	-	-	-	16.809	27.124	-
24 Italia-Italien	-	-	-	-	-	16.809	27.124	-
25 Pireus	-	-	-	-	-	-	-	-
26 Muut-Övriga	-	-	-	-	-	-	16.505	-
27 Kreikka-Grekland	-	-	-	-	-	-	16.505	-
28 Gemlik	-	-	-	-	-	-	2.081	-
29 Muut-Övriga	-	-	-	-	-	-	20	-
30 Turkki-Turkiet	-	-	-	-	-	-	2.101	-
31 Ukraina	-	-	-	-	-	-	-	-
32 Alexandria	-	-	-	-	-	-	-	-
33 Egypti-Egypten	-	-	-	-	-	-	-	-
34 Libya-Libyen	16.594	-	-	-	-	-	-	-
35 Tunisia-Tunisien	-	-	-	-	-	-	-	-
36 Algeria-Algeriet	-	-	-	-	-	-	-	-
37 Agadir	-	-	-	-	-	-	-	-
38 Casablanca	-	-	-	-	-	-	-	-
39 Muut-Övriga	-	-	-	-	-	-	-	-
40 Marokko-Marocko	-	-	-	-	-	-	-	-
41 Guinea	-	-	-	-	-	15.927	41.244	-

3 a. (jatk.-forts.-cont.)

Öljytuotteet	Kivihiili ja koksi	Lannoitteet	Kemikaalit	Raakamineraalit ja sementti	Vilja	Kappaletavara	Muu tavara	Yhteensä	
Oljeprodukter	Stenkol och koks	Gödselmedel	Kemikalier	Råmineraler och cement	Spannmål	Stycke gods	Diverse gods	Summa	
Oil products	Coal and coke	Fertilizers	Chemicals	Crude minerals and cement	Cereals	General cargo	Other merchandise	Total	
	t	t	t	t	t	t	t	t	t
-	-	-	1.211	-	-	-	-	1.211	1
-	-	-	-	-	-	-	1	-	1
54.941	-	-	2.207	2.000	-	-	-	70.604	3
54.941	-	-	3.418	2.000	-	-	1	71.816	4
2.658	-	-	10.490	-	-	-	-	16.976	5
72.154	3.316	-	44.772	22.980	1.665	1.304	886	171.170	6
-	-	-	-	6.018	-	11.814	77	31.808	7
-	-	-	-	-	-	-	-	23.345	8
-	-	-	-	-	-	-	2	213	9
-	-	-	19.147	15.808	8.941	-	-	71.659	10
-	-	-	19.147	21.826	8.941	11.816	77	127.025	11
-	61.748	-	3	-	-	1.375	100	63.226	12
-	-	-	-	125.227	-	-	-	125.227	13
3.869	-	-	6.123	25.716	-	9.076	13	45.539	14
3.869	61.748	-	6.126	150.943	-	10.451	113	233.992	15
3.869	61.748	-	25.273	172.769	8.941	22.267	190	361.017	16
-	-	-	-	22.133	-	-	-	134.338	17
5.030	-	-	7.560	-	-	-	-	12.590	18
-	-	-	-	-	-	5.195	43	6.742	19
5.030	-	-	7.560	22.133	-	5.195	43	153.670	20
-	-	-	-	-	-	11	-	11	21
-	-	-	-	-	2.065	-	-	2.065	22
3.167	2.000	-	-	-	-	-	-	49.100	23
3.167	2.000	-	-	-	2.065	11	-	51.176	24
-	-	-	-	-	-	115	-	115	25
-	-	-	-	-	-	-	-	16.505	26
-	-	-	-	-	-	115	-	16.620	27
-	-	-	-	-	-	-	-	2.081	28
28.066	-	-	6.593	3.990	-	1.047	34	39.750	29
28.066	-	-	6.593	3.990	-	1.047	34	41.831	30
-	-	-	25.000	-	-	-	-	25.000	31
-	-	-	-	-	-	235	1	236	32
-	-	-	-	-	-	235	1	236	33
-	-	-	-	-	-	-	-	16.594	34
-	-	-	-	4.600	-	-	-	4.600	35
83.957	-	-	-	-	-	-	-	83.957	36
-	-	-	-	-	-	-	15.061	15.061	37
-	-	-	-	-	-	-	9.566	9.566	38
-	-	-	-	-	-	-	3.983	3.983	39
-	-	-	-	-	-	-	28.610	28.610	40
-	-	-	-	-	-	-	-	57.171	41

3 a. (jatk.-forts.-cont.)

	Sahaamaton puutavara Osäгат virke <i>Timber</i>	Sahattu puutavara Säгат virke <i>Sawn wood</i>	Selluloosa ja puuhioke Cellulosa och slipmassa <i>Wood pulp</i>	Paperi ja pahvi Papper och papp <i>Paper and paperboard</i>	Vaneri Faner <i>Veneers and plywood</i>	Malmi ja rikasteet Malmer och anrikningsprod. <i>Ores and concentrates</i>	Metallit ja metallituotteet Metaller och metallprodukter <i>Metals and metal manufactures</i>	Raakaöljy Räolja <i>Crude oil</i>
	t	t	t	t	t	t	t	t
1 Ghana	-	-	-	-	-	15.898	-	-
2 Angola	-	-	-	-	-	-	-	18.000
3 Richards Bay	-	-	-	-	-	-	-	-
4 Etelä-Afrikka - Sydafrika	-	-	-	-	-	-	-	-
5 Kypros-Cypern	-	-	-	-	-	-	1	-
6 Ashdod	-	-	-	-	-	-	-	-
7 Haifa	-	-	-	-	-	-	11	-
8 Israel	-	-	-	-	-	-	11	-
9 Oman	-	-	-	-	-	-	-	45.258
Arabiemirik. liitto -								
10 Förenade Arabemiraten	-	-	-	-	-	-	-	81.140
11 Iran	-	-	-	-	-	7.000	-	-
12 Indonesia-Indonesien	-	-	-	-	-	-	-	-
13 Filippiinit-Filippinerna	-	-	-	-	-	-	1.550	-
14 Japani-Japan	-	-	-	-	-	-	16.013	-
15 Korean tas.-Rep. Korea	-	-	-	-	-	-	277	-
16 Montreal	-	-	-	-	-	10.053	-	-
17 Muut-Övriga Kanada Atlantti -	-	-	3	11	-	132.643	-	-
18 Kanada Atlanten	-	-	3	11	-	142.696	-	-
19 Kanada-Canada	-	-	3	11	-	142.696	-	-
20 Baltimore	-	-	-	-	-	-	-	-
21 Norfolk	-	-	-	-	-	-	-	-
22 Philadelphia	-	-	-	566	-	5.274	1	-
23 Savannah	-	-	-	-	-	13.746	4.400	-
24 Muut-Övriga	-	-	-	-	-	42.680	-	-
25 USA Atlantti-USA Atlanten	-	-	-	566	-	61.700	4.401	-
26 Houston	-	-	-	-	-	-	3.099	-
27 Tampa	-	-	-	-	-	-	-	-
28 Muut-Övriga USA Meksikonlahti -	-	-	-	-	-	-	-	-
29 USA Meksikanska bukten USA Tyynimeri -	-	-	-	-	-	-	3.099	-
30 USA Stilla havet	-	-	-	-	-	5.641	1	-
31 USA	-	-	-	566	-	67.341	7.501	-
32 Costa Rica	-	-	-	-	-	-	-	-
33 Panama	-	-	-	-	-	-	-	-
34 Kuuba-Cuba	-	-	-	-	-	-	-	-
35 Puerto Rico	-	-	-	-	-	-	-	-
36 Kolumbia-Colombia	-	-	-	-	-	-	-	-
37 Venezuela	-	-	-	-	-	-	-	-
38 Brasilia-Brasilien	76.473	-	-	-	-	-	-	-
39 Uruguay	34.059	-	-	-	-	-	-	-

3 a. (jatk.-forts.-cont.)

	Sahaamaton puutavara Osäгат virke <i>Timber</i>	Sahattu puutavara Säгат virke <i>Sawn wood</i>	Selluloosa ja puuhioke Cellulosa och slipmassa <i>Wood pulp</i>	Paperi ja pahvi Papper och papp <i>Paper and paperboard</i>	Vaneri Faner <i>Veneers and plywood</i>	Malmit ja rikasteet Malmer och anrikingsprod. <i>Ores and concentrates</i>	Metallit ja metallituotteet Metaller och metallprodukter <i>Metals and metal manufactures</i>	Raakaöljy Råolja <i>Crude oil</i>	
	t	t	t	t	t	t	t	t	t
1 Argentina	23.957	-	-	-	-	-	-	-	-
2 Peru	-	-	-	-	-	15.500	1.540	-	-
3 Australia-Australien	-	-	-	-	-	107.003	-	-	-
Yhteensä-Summa-Total	971.208	2.402	98.926	27.570	13.666	3.819.449	817.121	9.087.839	

3 a. (jatk.-forts.-cont.)

Öljytuotteet	Kivihili ja koksi	Lannoitteet	Kemikaalit	Raakamineraalit ja sementti	Vilja	Kappaletavara	Muu tavara	Yhteensä	
Oljeprodukter	Stenkol och koks	Gödselmedel	Kemikalier	Råmineraler och cement	Spannmål	Styckegods	Diverse gods	Summa	
Oil products	Coal and coke	Fertilizers	Chemicals	Crude minerals and cement	Cereals	General cargo	Other merchandise	Total	
t	t	t	t	t	t	t	t	t	
-	-	-	-	-	-	-	-	23.957	1
-	-	-	-	-	-	-	-	17.040	2
-	121.454	-	-	-	-	140	-	228.597	3
3.578.763	8.365.029	219.605	1.492.636	4.016.162	179.354	5.445.837	501.928	38.637.495	

Taulukko 3 b.
Tabell 3 b.
Table 3 b.

Tavarallikenne Suomen ja ulkomaiden välillä vuonna 1994
Godstrafik mellan Finland och utlandet år 1994
Goods traffic between Finland and foreign countries in 1994

Vienti - Export - Export

	Sahaamaton puutavara Osäгат virke Timber	Sahattu puutavara Säгат virke Sawn wood	Selluloosa ja puuhioke Cellulosa och slipmassa Wood pulp	Paperi ja pahvi Papper och papp Paper and paperboard	Vaneri Faner Veneers and plywood	Malmit ja rikasteet Malmer och anrikningsprod. Ores and concentrates	Metallit ja metallituotteet Metaller och metallprodukter Metals and metal manufactures	Raakaöljy Räolja Crude oil	
	t	t	t	t	t	t	t	t	t
1 Grisslehamn	-	-	-	-	-	-	-	-	-
2 Gävle	34.370	300	8.247	-	-	15.580	4.023	-	-
3 Hargshamn	7.200	-	-	-	-	-	8.650	-	-
4 Karskär	112.800	-	-	-	-	-	-	-	-
5 Luleå	-	-	-	-	-	2.075	-	-	-
6 Sandarne	-	-	-	-	-	-	-	-	-
7 Skelleftehamn	-	-	-	-	-	-	-	-	-
8 Sundsvall	127	698	-	-	-	-	281	-	-
9 Umeå	8.385	731	-	-	-	-	1.216	-	-
10 Örnsköldsvik	-	-	-	-	-	-	-	-	-
11 Muut-Övriga Ruotsi Pohjanlahti -	61.687	2.312	3.509	-	-	1.418	5.907	-	-
12 Sverige Bottniska viken	224.569	4.041	11.756	-	-	19.073	20.077	-	-
13 Kapellskär	-	-	-	-	-	-	-	-	-
14 Karlsborg	55.334	1.346	-	-	-	490	-	-	-
15 Klintehamn	35.400	2.219	-	-	-	-	-	-	-
16 Norrköping	11.125	1.800	-	-	-	-	90.058	-	-
17 Nynäshamn	-	-	-	-	-	-	-	-	-
18 Oxelösund	-	-	-	-	-	4.888	638	-	-
19 Storungs	976	-	-	-	-	-	-	-	-
20 Tukholma-Stockholm	-	-	-	-	-	-	-	-	-
21 Västerås	2.055	-	-	-	-	28.275	23.251	-	-
22 Muut-Övriga Ruotsi Itämeri -	4.721	-	14.503	124	4	-	5.797	-	-
23 Sverige Östersjön	109.611	5.365	14.503	124	4	33.653	119.744	-	-
24 Göteborg	24	3.663	625	51.792	2.118	40	1.796	-	-
25 Helsingborg	-	728	-	16.168	11	-	3.100	-	-
26 Malmö	-	-	-	-	-	-	765	-	-
27 Muut-Övriga Ruotsi Länsirannikko -	1.085	-	-	6.774	-	1.723	973	-	-
28 Sverige Västkusten	1.109	4.391	625	74.734	2.129	1.763	6.634	-	-
29 Ruotsi-Sverige	335.289	13.797	26.884	74.858	2.133	54.489	146.455	-	-
30 Pietari-S:t Petersburg	-	-	-	331	-	-	15	-	-
31 Muut-Övriga Venäjä Suomenlahti -	-	-	-	-	-	-	-	-	-
32 Ryssland Finska viken	-	-	-	331	-	-	15	-	-
33 Kaliningrad Venäjä Itämeri -	-	-	-	-	-	-	30	-	-
34 Ryssland Östersjön Venäjä Jäämeri -	-	-	-	-	-	-	30	-	-
35 Ryssland Norra Ishavet Venäjä Mustameri -	-	-	-	-	-	-	162	-	-
36 Ryssland Svarta havet	-	-	-	-	-	-	20	-	-
37 Venäjä-Ryssland	-	-	-	331	-	-	227	-	-
38 Tallinn	-	-	-	-	-	-	247	-	-
39 Muut-Övriga	-	-	-	-	-	-	794	-	-
40 Viro-Estland	-	-	-	-	-	-	1.041	-	-

Öljytuotteet	Kivihiili ja koks	Lannoitteet	Kemikaalit	Raakamineraalit ja sementti	Vilja	Kappaletavara	Muu tavara	Yhteensä	
Oljeprodukter	Stenkol och koks	Gödselmedel	Kemikalier	Råmineraler och cement	Spannmål	Styckegods	Diverse gods	Summa	
Oil products	Coal and coke	Fertilizers	Chemicals	Crude minerals and cement	Cereals	General cargo	Other merchandise	Total	
t	t	t	t	t	t	t	t	t	t
-	-	-	-	-	-	4.560	-	4.560	1
219.602	-	-	28.736	4.564	-	-	2.228	317.650	2
-	-	-	-	-	-	570.768	21	586.639	3
-	-	-	-	-	-	-	-	112.800	4
115.881	10.139	-	-	-	-	-	-	128.095	5
13.575	-	-	12.899	2.264	-	1.095	3.538	33.371	6
-	-	-	-	4.635	-	952	-	5.587	7
150.367	-	-	9.465	-	-	29.035	-	189.973	8
5.900	-	-	3	519	-	49.652	9	66.415	9
11.465	-	-	38.469	-	-	-	-	49.934	10
103.825	6.623	-	37.908	-	-	7	300	223.496	11
620.615	16.762	-	127.480	11.982	-	656.069	6.096	1.718.520	12
-	-	-	-	-	-	65.736	-	65.736	13
-	-	-	-	-	-	-	-	57.170	14
-	-	-	2.758	-	-	1.365	-	41.742	15
220.177	-	1.775	3.936	559	-	104	-	329.534	16
12.568	-	-	-	-	-	-	-	12.568	17
-	-	-	2.157	-	-	89	-	7.772	18
-	-	-	-	-	-	-	-	976	19
571.981	-	-	36.489	-	-	1.353.430	-	1.961.900	20
92.809	-	-	1.793	-	-	445	-	148.628	21
56.025	-	-	36.702	12.030	-	18	1.420	131.344	22
953.560	-	1.775	83.835	12.589	-	1.421.187	1.420	2.757.370	23
27.879	-	-	13.944	-	-	103.078	535	205.494	24
3.493	-	21.195	133.628	-	-	5.591	-	183.914	25
15.035	-	-	627	-	-	-	-	16.427	26
13.925	-	6.051	119.196	-	-	1.500	1.760	152.987	27
60.332	-	27.246	267.395	-	-	110.169	2.295	558.822	28
1.634.507	16.762	29.021	478.710	24.571	-	2.187.425	9.811	5.034.712	29
-	-	1.804	1.002	-	2.961	1.592	220	7.925	30
-	-	-	-	-	-	-	63	63	31
-	-	1.804	1.002	-	2.961	1.592	283	7.988	32
-	-	-	-	2.207	-	-	-	2.237	33
-	-	-	-	2.207	-	-	-	2.237	34
209	-	-	-	-	-	-	-	371	35
-	-	-	-	-	-	-	-	20	36
209	-	1.804	1.002	2.207	2.961	1.592	283	10.616	37
101.858	-	1.032	2.459	8.937	-	278.453	665	393.651	38
163.794	-	4.018	-	37.559	-	-	4.468	210.633	39
265.652	-	5.050	2.459	46.496	-	278.453	5.133	604.284	40

3 b. (jatk.-forts.-cont.)

	Sahaamaton puutavara Osäгат virke <i>Timber</i>	Sahattu puutavara Säгат virke <i>Sawn wood</i>	Selluloosa ja puuhioke Cellulosa och slipmassa <i>Wood pulp</i>	Paperi ja pahvi Papper och papp <i>Paper and paperboard</i>	Vaneri Faner <i>Veneers and plywood</i>	Malmit ja rikasteet Malmer och anrikningsprod. <i>Ores and concentrates</i>	Metallit ja metallituotteet Metaller och metallprodukter <i>Metals and metal manufactures</i>	Raakaöljy Räolja <i>Crude oil</i>	
	t	t	t	t	t	t	t	t	t
1 Riika-Riga	-	-	-	-	-	-	-	60	-
2 Ventspils	-	-	-	-	-	-	-	-	-
3 Latvia-Lettland	-	-	-	-	-	-	-	60	-
4 Klaipeda	-	-	-	-	-	-	-	-	-
5 Liettua-Litauen	-	-	-	-	-	-	-	-	-
6 Gdansk	-	-	-	-	-	1.011	21.724	-	-
7 Gdynia	-	34	2.440	116.575	-	2	29.833	-	-
8 Stettin	-	-	285	32.610	-	1.699	12.115	-	-
9 Muut-Övriga	-	-	-	-	-	-	-	-	-
10 Puola-Polen	-	34	2.725	149.185	-	2.712	63.672	-	-
11 Fredericia	-	145.646	2.542	-	720	2.980	53.103	-	-
12 Horsens	7.502	138.928	-	-	10.254	-	1.206	-	-
13 Køge	2.156	8.534	-	-	784	-	906	-	-
14 Copenhagen	-	5.945	-	117.009	3.524	-	57.703	-	-
15 Vejle	4.565	-	-	-	-	-	64.315	-	-
16 Århus	518	41.561	156	81.354	5.938	-	38.478	-	-
17 Muut-Övriga	41.890	18.977	-	13.104	53	32.880	43.291	-	-
18 Tanska-Danmark	56.631	359.591	2.698	211.467	21.273	35.860	259.002	-	-
19 Kiel	-	-	13.682	483.648	1.251	-	3.528	-	-
20 Lübeck	1.830	12.941	217.733	1.411.754	12.280	1.340	10.083	-	-
21 Rostock	3.943	834	20.305	176.443	2.516	1.002	1.714	-	-
22 Travemünde	-	-	-	-	-	-	2.377	-	-
23 Wismar	28.765	2.982	-	-	-	-	14.348	-	-
24 Muut-Övriga Saksa Itämeri -	-	-	-	-	-	-	5.275	-	-
25 Tyskland Östersjön	34.538	16.757	251.720	2.071.845	16.047	2.342	37.325	-	-
26 Bremen	3.706	75.567	19.116	3.670	40.171	-	17.408	-	-
27 Bremerhaven	-	15.359	-	68.067	-	-	5.403	-	-
28 Cuxhaven	38	5.058	-	5.335	2.538	-	10.099	-	-
29 Emden	-	29.200	464.331	26.578	10.802	-	312	-	-
30 Hampuri-Hamburg	-	16.543	24.560	436.568	769	6.929	82.404	-	-
31 Muut-Övriga Saksa Pohjanmeri -	-	93.672	-	51.789	-	6.034	11.906	-	-
32 Tyskland Nordsjön	3.744	235.399	508.007	592.007	54.280	12.963	127.532	-	-
33 Saksa-Tyskland	38.282	252.156	759.727	2.663.852	70.327	15.305	164.857	-	-
34 Oslo	3.534	840	-	57.528	7.011	-	10.749	-	-
35 Sarpsborg	-	-	-	-	-	241.840	-	-	-
36 Muut-Övriga	11.473	3.105	55	3.487	7.952	25.837	42.311	-	-
37 Norja-Norge	15.007	3.945	55	61.015	14.963	267.677	53.060	-	-
38 Islanti-Island	-	5.770	-	55	7.382	-	520	-	-
39 Blyth	-	131	17.186	426.049	32	-	26	-	-
40 Felixstowe	22	30.393	61	514.563	15.559	-	1.710	-	-
41 Grangemouth	1.923	78.766	15.556	48.867	9.742	-	791	-	-
42 Grimsby	-	-	-	-	-	-	53.784	-	-
43 Hartlepool	-	21.295	36.650	42	-	-	-	-	-
44 Harwich	-	7.910	-	45.397	25.360	110	4.233	-	-
45 Hull	337	259.276	-	61.787	68.992	379	7.907	-	-

3 b. (jatk.-forts.-cont.)

Öljytuotteet	Kivihiili ja koks	Lannoitteet	Kemikaalit	Raakamineraalit ja sementti	Vilja	Kappaletavara	Muu tavara	Yhteensä	
Oljeprodukter	Stenkol och koks	Gödselmedel	Kemikalier	Råmineraler och cement	Spannmål	Styckegods	Diverse gods	Summa	
Oil products	Coal and coke	Fertilizers	Chemicals	Crude minerals and cement	Cereals	General cargo	Other merchandise	Total	
t	t	t	t	t	t	t	t	t	t
91.447	-	-	543	-	-	40	-	92.090	1
59.329	-	-	10.843	2.000	-	-	-	72.172	2
150.776	-	-	11.386	2.000	-	40	-	164.262	3
-	-	-	-	-	31.457	47	563	32.067	4
-	-	-	-	-	31.457	47	563	32.067	5
200.190	-	-	7.120	1.049	6.750	32.455	-	270.299	6
102.389	-	-	26.355	2.315	1.672	30.102	8.589	320.306	7
236.043	-	-	2.083	-	-	9.842	6.450	301.127	8
-	-	-	1.572	300	-	-	-	1.872	9
538.622	-	-	37.130	3.664	8.422	72.399	15.039	893.604	10
11.632	-	33.633	57.536	-	-	3	2.236	310.031	11
-	-	-	550	-	-	-	-	158.440	12
-	-	-	4.042	-	-	-	-	16.422	13
24.467	-	-	2.750	-	-	5.691	1	217.090	14
-	-	-	-	-	-	-	-	68.880	15
2.958	-	-	2.222	-	-	52.437	106	225.728	16
16.451	3.070	797	49.265	6.378	-	375	2.440	228.971	17
55.508	3.070	34.430	116.365	6.378	-	58.506	4.783	1.225.562	18
-	-	-	1.704	7.200	-	16.175	9	527.197	19
3	13	-	3.317	5.690	-	1.081.087	205	2.758.276	20
120.270	-	-	5.621	38.644	-	4.012	-	375.304	21
-	-	-	-	-	-	831.066	-	833.443	22
2.738	-	-	5.798	-	-	62	1.451	56.144	23
-	-	-	6.064	125.614	-	-	-	136.953	24
123.011	13	-	22.504	177.148	-	1.932.402	1.665	4.687.317	25
50.584	-	-	5.305	9.782	4.000	2.565	1.943	233.817	26
-	-	-	1	-	-	281.623	143	370.596	27
-	-	-	1.337	532	868	6.187	3.829	35.821	28
-	-	-	-	-	-	4.964	-	536.187	29
53.260	-	5.056	79.016	15.623	-	919.562	1.866	1.642.156	30
-	-	-	23.413	5.909	-	-	4.432	197.155	31
103.844	-	5.056	109.072	31.846	4.868	1.214.901	12.213	3.015.732	32
226.855	13	5.056	131.576	208.994	4.868	3.147.303	13.878	7.703.049	33
16.437	-	-	2.554	-	-	1.346	153	100.152	34
-	-	-	850	19.198	-	-	-	261.888	35
28.156	-	3.420	56.912	960	24.069	1.452	29	209.218	36
44.593	-	3.420	60.316	20.158	24.069	2.798	182	571.258	37
-	-	5.021	-	-	-	72	108	18.928	38
-	-	-	32	-	-	14.242	-	457.698	39
-	-	-	-	60	-	141.088	48	703.504	40
10.643	-	-	1.230	-	-	1.512	-	169.030	41
-	-	-	-	-	-	-	-	53.784	42
-	-	-	-	-	-	10	-	57.997	43
11.679	-	20	11.014	354	-	21.719	401	128.197	44
4.304	-	6.855	101.376	209	-	55.668	8	567.098	45

3 b. (jatk.-forts.-cont.)

	Sahaamaton puutavara Osäгат virke <i>Timber</i>	Sahattu puutavara Säгат virke <i>Sawn wood</i>	Selluloosa ja puuhioke Cellulosa och slipmassa <i>Wood pulp</i>	Paperi ja pahvi Papper och papp <i>Paper and paperboard</i>	Vaneri Faner <i>Veneers and plywood</i>	Malmi ja rikasteet Malmer och anrikingsprod. <i>Ores and concentrates</i>	Metallit ja metallitotteet Metaller och metallprodukter <i>Metals and metal manufactures</i>	Raakaöljy Råolja <i>Crude oil</i>	
	t	t	t	t	t	t	t	t	t
1 Immingham	-	11.803	-	-	-	24.816	87.449	-	-
2 Tees	-	-	-	-	-	-	-	-	-
3 Muut-Övriga <i>Iso-Britannia Pohjanmeri</i>	36.221	198.045	59.416	340.675	9.315	3.863	15.570	-	-
4 <i>Storbritanniens Nordsjön</i>	38.503	607.619	128.869	1.437.380	129.000	29.168	171.470	-	-
5 Chathamn	-	1.826	320	188.110	-	-	10	-	-
6 Convoys	-	-	-	3.932	-	-	-	-	-
7 Coryton	-	-	-	-	-	-	-	-	-
8 Rochester	-	15.643	56.945	191	13.051	-	-	-	-
9 Shoreham	85	91.761	-	4	7.698	-	17.214	-	-
10 Muut-Övriga <i>Iso-Britannia Englannin Kanaali -</i>	5.140	92.112	5.036	21.097	1.976	2.689	3.140	-	-
11 <i>Storbritanniens Eng. kanalen</i>	5.225	201.342	62.301	213.334	22.725	2.689	20.364	-	-
12 Guinness	-	6.551	-	-	-	-	14.236	-	-
13 Runcorn	-	-	-	-	-	-	-	-	-
14 Muut-Övriga <i>Iso-Britannia Länsirannikko -</i>	-	446	-	1.225	-	-	25.139	-	-
15 <i>Storbritanniens Västkusten</i>	-	6.997	-	1.225	-	-	39.375	-	-
16 Belfast	1.435	44.759	-	183	1.774	-	195	-	-
17 Warrenpoint	-	9.931	2.190	72.816	5	-	-	-	-
18 <i>Pohjois-Irlanti-Nordirland</i>	1.435	54.690	2.190	72.999	1.779	-	195	-	-
19 Iso-Britannia-Storbritannier	45.163	870.648	193.360	1.724.938	153.504	31.857	231.404	-	-
20 Drogheda	256	19.394	-	3.131	3.532	-	25.319	-	-
21 Dublin	2.403	19.147	-	2.320	2.591	-	4.638	-	-
22 Muut-Övriga	1.206	7.633	-	-	-	-	3.667	-	-
23 Irlanti-Irland	3.865	46.174	-	5.451	6.123	-	33.624	-	-
24 Amsterdam	472	168.214	-	107.329	64.781	-	2.993	-	-
25 Delfzijl	-	69.611	-	40.836	-	-	3.458	-	-
26 Dordrecht	-	-	-	-	-	-	501	-	-
27 Ijmuiden	-	-	-	-	-	-	1.510	-	-
28 Moerdijk	-	15.307	-	-	-	1.336	38.601	-	-
29 Rotterdam	83	710	200	16.564	169	202.676	128.146	-	-
30 Terneuzen	-	21.777	41	81.869	7.210	-	93.071	-	-
31 Vlaardingen	-	-	-	-	-	-	5.749	-	-
32 Vlissingen	-	-	12.714	-	-	-	-	-	-
33 Zaandam	1.946	172.097	-	-	-	-	-	-	-
34 Muut-Övriga	-	131.242	37.046	-	-	-	2.352	-	-
35 Alankomaat-Nederländerna	2.501	578.958	50.001	246.598	72.160	204.012	276.381	-	-
36 Antwerpen	1.529	64.246	118.878	1.247.795	12.928	436	284.757	-	-
37 Gent	-	5.137	-	-	-	-	16.031	-	-
38 Muut-Övriga	-	18.291	6.918	-	-	-	-	-	-
39 Belgia-Belgien	1.529	87.674	125.796	1.247.795	12.928	436	300.788	-	-
40 Boulogne	-	39.872	101.238	9.064	11.772	-	6	-	-
41 Fecamp	-	101.769	-	2.371	1.091	-	-	-	-
42 Le Havre	-	-	1.116	444	-	-	5.639	-	-
43 Rouen	3.653	42	2.465	168.647	3.653	-	-	-	-
44 St Malo	-	23.664	-	-	-	-	-	-	-
45 Muut-Övriga <i>Ranska Englannin Kanaali -</i>	53	58.624	-	16	172	-	4.450	-	-
46 <i>Frankrike Engelska kanalen</i>	3.706	223.971	104.819	180.542	16.688	-	10.095	-	-

3 b. (jatk.-forts.-cont.)

Öljytuotteet	Kivihilli ja koks	Lannoitteet	Kemikaalit	Raakamineraalit ja sementti	Vilja	Kappaletavara	Muu tavara	Yhteensä	
Oljeprodukter	Stenkol och koks	Gödselmedel	Kemikalier	Råmineraler och cement	Spannmål	Styckegods	Diverse gods	Summa	
Oil products	Coal and coke	Fertilizers	Chemicals	Crude minerals and cement	Cereals	General cargo	Other merchandise	Total	
t	t	t	t	t	t	t	t	t	t
14.807	-	-	42.898	-	-	2.413	1.042	185.228	1
11.196	-	-	75.643	-	-	118.342	2.447	207.628	2
-	-	5.051	28.680	6.328	11.374	623	-	715.161	3
52.629	-	11.926	260.873	6.951	11.374	355.617	3.946	3.245.325	4
-	-	-	874	-	-	88	-	191.228	5
-	-	-	-	-	-	-	-	3.932	6
61.252	-	-	-	-	-	-	-	61.252	7
-	-	-	-	-	-	-	-	85.830	8
-	2.411	-	-	1.143	-	1.204	1.629	123.149	9
89.872	-	-	41.044	-	-	-	1.912	264.018	10
151.124	2.411	-	41.918	1.143	-	1.292	3.541	729.409	11
-	-	-	11.572	5.200	-	-	-	37.559	12
-	-	2.700	-	-	-	-	-	2.700	13
3.000	-	-	27.254	-	-	-	-	57.064	14
3.000	-	2.700	38.826	5.200	-	-	-	97.323	15
-	-	31.292	2.298	-	-	64	-	82.000	16
-	-	-	-	-	-	-	-	84.942	17
-	-	31.292	2.298	-	-	64	-	166.942	18
206.753	2.411	45.918	343.915	13.294	11.374	356.973	7.487	4.238.999	19
-	-	-	201	311	-	-	74	52.218	20
-	-	-	68	126	-	77	-	31.370	21
-	-	-	-	-	-	-	-	12.506	22
-	-	-	269	437	-	77	74	96.094	23
73.252	-	-	105.186	-	-	8.254	2.132	532.613	24
-	-	-	-	6.640	-	53	-	120.598	25
-	-	-	6.524	90.098	-	-	-	97.123	26
-	-	-	-	-	-	-	-	1.510	27
-	3.260	-	-	972	-	1	15.331	74.808	28
418.939	8.759	8.501	1.263.347	538	25.143	254.705	737	2.329.217	29
1.744	-	-	14.216	-	-	3.324	4	223.256	30
-	-	-	-	-	-	-	-	5.749	31
-	-	-	-	-	-	-	-	12.714	32
-	-	-	-	-	-	-	1.392	175.435	33
8.861	6.889	21.928	18.795	-	-	1.112	31.934	260.159	34
502.796	18.908	30.429	1.408.068	98.248	25.143	267.449	51.530	3.833.182	35
36.689	-	86.520	120.937	1.231	914	156.657	391	2.133.908	36
-	-	-	29.665	3.414	-	-	-	54.247	37
-	15.150	-	13.159	1.660	-	4.567	1.758	61.503	38
36.689	15.150	86.520	163.761	6.305	914	161.224	2.149	2.249.658	39
-	-	-	-	-	-	736	-	162.688	40
-	-	-	-	1.736	-	-	-	106.967	41
-	-	-	64.565	-	-	1.062	2.078	74.904	42
-	-	5.616	-	-	-	1.037	50	185.163	43
-	-	4.068	1.745	7.470	-	-	-	36.947	44
-	-	-	17.379	-	-	5.760	-	86.454	45
-	-	9.684	83.689	9.206	-	8.595	2.128	653.123	46

3 b. (jatk.-forts.-cont.)

	Sahaamaton puutavara Osäгат virke <i>Timber</i>	Sahattu puutavara Säгат virke <i>Sawn wood</i>	Selluloosa ja puuhioke Cellulosa och slipmassa <i>Wood pulp</i>	Paperi ja pähvi Papper och papp <i>Paper and paperboard</i>	Vaneri Faner <i>Veneers and plywood</i>	Malmi ja rikasteet Malmer och anrikningsprod. <i>Ores and concentrates</i>	Metallit ja metallituotteet Metaller och metallprodukter <i>Metals and metal manufactures</i>	Raakaöljy Räolja <i>Crude oil</i>
	t	t	t	t	t	t	t	t
1 Bordeaux	-	87.426	-	-	4.186	-	-	-
2 La Pallice	-	1.251	12.406	10.772	16.841	-	-	-
3 Rochefort	-	33.297	5.066	-	4.097	-	-	-
4 Muut-Övriga <i>Ranska Atlanti -</i>	-	62.229	-	150	120	-	5.756	-
5 <i>Frankrike Atlanten</i> <i>Ranska Välimeri -</i>	-	184.203	17.472	10.922	25.244	-	5.756	-
6 <i>Frankrike Medelhavet</i>	-	-	-	-	-	1.001	5.504	-
7 Ranska-Frankrike	3.706	408.174	122.291	191.464	41.932	1.001	21.355	-
8 Luxemburg	-	-	-	-	-	-	-	-
9 Bilbao	67	12.956	7.388	376.290	314	1.502	29.951	-
10 Santander	148	3.748	2.134	195.752	5.988	-	1	-
11 Muut-Övriga <i>Espanja Atlanti -</i>	-	30.568	-	3.961	-	1.955	-	-
12 <i>Spanien Atlanten</i>	215	47.272	9.522	576.003	6.302	3.457	29.952	-
13 Cartagena	-	-	-	-	-	-	-	-
14 Gandia	-	3.627	-	53.992	-	-	-	-
15 Muut-Övriga <i>Espanja Välimeri -</i>	-	10.516	-	4.712	-	-	4.403	-
16 <i>Spanien Medelhavet</i>	-	14.143	-	58.704	-	-	4.403	-
17 <i>Kanarian saaret-Kanarieöarn</i>	-	5.452	168	30.452	-	-	-	-
18 Espanja-Spanien	215	66.867	9.690	665.159	6.302	3.457	34.355	-
19 Aveiro	-	1.786	-	-	-	-	28.211	-
20 Setubal	-	-	14.640	-	-	-	526	-
21 Muut-Övriga	-	-	17.836	-	104	-	954	-
22 Portugali-Portugal	-	1.786	32.476	-	104	-	29.691	-
23 Genova	-	-	4.423	-	6	-	4	-
24 Marina di Carrara	-	2.452	-	103	-	-	44	-
25 Napoli	1.262	13.255	21.978	148	1.188	-	-	-
26 Ravenna	-	-	-	-	-	-	90.001	-
27 Savona	830	49	53.491	336	39	-	-	-
28 Muut-Övriga	-	17.843	3.840	16.998	284	1.000	39.289	-
29 Italia-Italien	2.092	33.599	83.732	17.585	1.517	1.000	129.338	-
30 Slovenia-Slovenien	-	-	-	-	-	-	-	-
31 Kroatia-Kroatien	-	-	-	-	1.051	-	6.964	-
32 Eleusis	2.417	27.708	786	67.414	2.327	-	137	-
33 Pireus	-	-	602	11.862	169	-	1.430	-
34 Muut-Övriga	2.244	39.958	4.835	15.835	2.514	-	299	-
35 Kreikka-Grekland	4.661	67.666	6.223	95.111	5.010	-	1.866	-
36 Constanta	-	-	-	-	-	-	-	-
37 Romania-Rumänien	-	-	-	-	-	-	-	-
38 Gemlik	-	-	1.002	-	-	-	-	-
39 Iskenderun	30.560	22	-	-	-	-	-	-
40 Istanbul	-	-	-	25.999	425	-	2.738	-
41 Muut-Övriga	22.603	245	999	2.687	204	30.297	7.885	-
42 Turkki-Turkiet	53.163	267	2.001	28.686	629	30.297	10.623	-

3 b. (jatk.-forts.-cont.)

Öljytuotteet	Kivihili ja koksi	Lannoitteet	Kemikaalit	Raakamineraalit ja sementti	Vilja	Kappaletavara	Muu tavara	Yhteensä	
Oljeprodukter	Stenkol och koks	Gödselmedel	Kemikalier	Råmineraler och cement	Spannmål	Styckegods	Diverse gods	Summa	
Oil products	Coal and coke	Fertilizers	Chemicals	Crude minerals and cement	Cereals	General cargo	Other merchandise	Total	
	t	t	t	t	t	t	t	t	t
-	-	4.931	3.104	-	-	3	-	99.650	1
-	-	-	-	102	-	288	-	41.660	2
-	-	-	-	-	-	228	-	42.688	3
3.346	-	-	48.628	1.369	-	647	-	122.245	4
3.346	-	4.931	51.732	1.471	-	1.166	-	306.243	5
-	-	-	459	-	-	-	-	6.964	6
3.346	-	14.615	135.880	10.677	-	9.761	2.128	966.330	7
-	-	-	2.098	-	-	-	-	2.098	8
2.500	-	2.158	6.157	608	-	4.530	2	444.423	9
-	-	2.146	168	2.653	-	3.194	-	215.932	10
-	-	-	9.181	20.514	2.201	612	-	68.992	11
2.500	-	4.304	15.506	23.775	2.201	8.336	2	729.347	12
-	-	-	-	-	-	4	-	4	13
-	-	-	-	4.550	-	-	-	62.169	14
8.891	-	-	13.680	124	-	-	-	42.326	15
8.891	-	-	13.680	4.674	-	4	-	104.499	16
-	-	-	-	-	-	-	-	36.072	17
11.391	-	4.304	29.186	28.449	2.201	8.340	2	869.918	18
-	-	-	8.488	-	-	2	4	38.491	19
-	-	-	-	-	-	-	-	15.166	20
-	-	-	2.617	-	-	15	-	21.526	21
-	-	-	11.105	-	-	17	4	75.183	22
-	-	-	13.593	-	-	-	-	18.026	23
-	-	-	-	102.270	-	-	-	104.869	24
-	-	-	-	-	-	-	-	37.831	25
-	-	7.073	-	-	2.202	5	-	99.281	26
-	-	-	-	-	-	-	-	54.745	27
-	-	-	14.003	2.108	-	-	-	95.365	28
-	-	7.073	27.596	104.378	2.202	5	-	410.117	29
-	-	-	8.185	-	-	-	-	8.185	30
-	-	-	-	-	-	-	-	8.015	31
-	-	-	241	565	-	1.587	-	103.182	32
-	-	-	11	-	-	688	8	14.770	33
-	-	36.771	2.201	-	-	2.583	86	107.326	34
-	-	36.771	2.453	565	-	4.858	94	225.278	35
-	-	-	-	-	24.199	-	-	24.199	36
-	-	-	-	-	24.199	-	-	24.199	37
-	-	-	-	-	-	-	-	1.002	38
-	-	-	-	4.036	-	-	-	34.618	39
-	-	-	-	-	-	224	-	29.386	40
-	-	-	-	-	-	4.962	1.688	71.570	41
-	-	-	-	4.036	-	5.186	1.688	136.576	42

3 b. (jatk.-forts.-cont.)

Öljytuotteet	Kivihili ja koksi	Lannoitteet	Kemikaalit	Raakamineraalit ja sementti	Vilja	Kappaletavara	Muu tavara	Yhteensä	
Oljeprodukter	Sterkol och koks	Gödselmedel	Kemikalier	Råmineraler och cement	Spannmål	Styckegods	Diverse gods	Summa	
Oil products	Coal and coke	Fertilizers	Chemicals	Crude minerals and cement	Cereals	General cargo	Other merchandise	Total	
	t	t	t	t	t	t	t	t	t
-	-	-	5.013	-	-	-	-	5.013	1
-	-	-	10	424	-	4.300	1.200	334.699	2
-	-	-	-	-	-	-	-	4.791	3
-	-	-	10	424	-	4.300	1.200	339.490	4
-	-	-	-	-	-	-	-	45.552	5
-	-	-	-	-	-	-	-	36.581	6
-	-	-	-	-	-	-	-	28.058	7
-	-	-	-	-	-	-	-	110.191	8
-	-	-	-	-	-	-	-	21.435	9
-	-	-	-	-	-	-	-	28.388	10
-	-	-	-	-	-	-	-	49.823	11
-	-	-	-	-	-	-	-	663	12
-	-	-	-	-	-	98	-	51.113	13
-	-	-	-	-	-	-	-	5.302	14
-	-	-	-	-	-	98	-	57.078	15
-	-	-	-	-	-	227	-	227	16
-	-	-	-	-	-	-	-	162	17
-	-	-	-	-	-	-	-	632	18
-	-	-	1.802	-	-	-	-	1.802	19
-	-	-	-	-	-	-	-	10.388	20
-	-	21.628	-	-	-	-	-	24.954	21
-	-	-	-	-	-	-	-	5.943	22
-	-	-	-	-	-	-	-	1.408	23
-	-	-	-	-	-	-	-	128	24
-	-	19.474	-	-	-	-	-	19.474	25
-	-	48.086	-	-	-	-	-	48.086	26
-	-	-	-	-	2.500	-	-	2.500	27
-	-	-	-	-	1.586	-	-	1.586	28
-	-	-	16	6	26.250	678	3	32.979	29
-	-	-	-	-	-	518	-	12.402	30
-	-	-	10.753	980	-	169	-	30.759	31
-	-	-	146	-	-	4.985	6	67.758	32
-	-	-	65	-	54.308	3.521	11	160.873	33
-	-	-	211	-	54.308	8.506	17	228.631	34
-	-	-	-	-	-	-	-	2.495	35
-	-	-	-	-	109.919	1.276	-	207.856	36
-	-	-	4.509	-	-	-	-	12.944	37
-	-	-	4.509	-	109.919	1.276	-	220.800	38
-	-	-	-	2.024	-	1.476	-	9.454	39
-	-	-	-	-	-	-	-	4.436	40

3 b. (jatk.-forts.-cont.)

	Sahaamaton puutavara Osäгат virke <i>Timber</i>	Sahattu puutavara Säгат virke <i>Sawn wood</i>	Selluloosa ja puuhioke Cellulosa och slipmassa <i>Wood pulp</i>	Paperi ja pahvi Papper och papp <i>Paper and paperboard</i>	Vaneri Faner <i>Veneers and plywood</i>	Malmi ja rikasteet Malmer och anrikningsprod. <i>Ores and concentrates</i>	Metallit ja metallituotteet Metaller och metallprodukter <i>Metals and metal manufactures</i>	Raakaöljy Råolja <i>Crude oil</i>	t
Arablemirk. liitto -									
1	Förenade Arabemiraten	1.972	-	-	-	1.902	-	18	-
2	Kuwait	-	-	-	-	1.281	-	-	-
3	Iran	6	-	-	18.229	-	-	35	-
4	Intia-Indien	-	-	2.094	11.589	6	-	15.697	-
5	Bangladesh	-	-	-	-	-	-	-	-
6	Malesia-Malesien	-	-	-	-	-	17.149	40.736	-
7	Singapore	-	-	-	-	-	-	1.906	-
8	Indonesia-Indonesien	-	-	-	-	-	-	307	-
9	Thaimaa-Thailand	-	-	-	549	-	-	131.707	-
10	Filippiinit-Filippinerna	-	-	-	-	-	-	28.242	-
11	Hongkong	-	-	-	-	-	-	6.611	-
12	Taiwan	-	454	-	-	2	14.652	140.720	-
13	Kiina-Kina	-	-	2.550	386	-	3.000	67.779	-
14	Japani-Japan	216.838	142.498	-	137.310	-	31.689	7.645	-
15	Korean tas.-Rep. Korea	47.965	-	-	-	-	6.927	24.360	-
16	Montreal	-	-	-	-	-	-	15.600	-
17	Muut-Övriga Kanada Atlanti -	-	-	-	-	-	4.008	3.277	-
18	Canada Atlanten	-	-	-	-	-	4.008	18.877	-
19	Kanada-Canada	-	-	-	-	-	4.008	18.877	-
20	Baltimore	-	-	-	-	-	-	5.811	-
21	Brunswick	-	-	-	-	-	-	-	-
22	Cleveland	-	-	-	-	-	-	30.987	-
23	Jacksonville	-	-	-	-	-	-	43	-
24	New York	-	-	-	-	-	-	-	-
25	Norfolk	-	-	-	-	-	-	-	-
26	Philadelphia	-	-	11.719	648.587	2.154	1.022	1.686	-
27	Savannah	-	-	-	-	-	-	8.378	-
28	Muut-Övriga	-	242	-	7.011	-	8.008	302.813	-
29	USA Atlanti-USA Atlanten	-	242	11.719	655.598	2.154	9.030	349.718	-
30	Houston	-	-	-	-	-	-	77.596	-
31	New Orleans	-	-	-	-	-	7.748	150.271	-
32	Tampa	-	-	-	-	-	-	41.783	-
33	Muut-Övriga USA Meksikonlahti -	-	-	-	-	-	-	22.515	-
34	USA Mexikanska bukten USA Tyynimeri -	-	-	-	-	-	7.748	292.165	-
35	USA Stilla havet	-	-	-	-	-	-	18	-
36	USA	-	242	11.719	655.598	2.154	16.778	641.901	-
Meksiko Meksikonlahti -									
37	Mexico Mexikanska bukten	-	-	-	-	-	-	-	-
38	Meksiko-Mexico	-	-	-	-	-	-	-	-
39	Guatemala	-	-	-	-	-	-	-	-
40	El Salvador	-	-	-	-	-	-	2.476	-

3 b. (jatk.-forts.-cont.)

Öljytuotteet	Kivihiili ja koksi	Lannoitteet	Kemikaalit	Raakamineraalit ja sementti	Vilja	Kappaletavara	Muu tavara	Yhteensä
Oljeproduktter	Stenkol och koks	Gödselmedel	Kemikalier	Råmineraler och cement	Spannmål	Styckegods	Diverse gods	Summa
Oil products	Coal and coke	Fertilizers	Chemicals	Crude minerals and cement	Cereals	General cargo	Other merchandise	Total
t	t	t	t	t	t	t	t	t
-	-	-	-	-	-	-	-	3.892
-	-	-	-	-	-	-	-	1.281
-	-	-	-	-	52.492	-	-	70.762
-	-	-	-	-	-	113	-	29.499
-	-	-	-	-	14.000	2.100	-	16.100
64.933	-	29.432	-	5.497	-	-	-	157.747
223.664	-	-	-	-	-	13	-	225.583
-	-	22.866	7.351	-	-	-	-	30.524
-	-	-	59.769	723	-	-	-	192.748
-	-	-	-	-	-	-	-	28.242
-	-	-	-	-	-	84	-	6.695
-	-	-	-	30.826	-	90	-	186.744
-	-	181.584	69.648	33.000	-	140	-	358.087
-	-	21.000	37.570	3.414	-	25.340	-	623.304
-	-	-	-	7.674	-	-	-	86.926
86.694	-	-	-	-	-	-	-	102.294
-	-	21.041	-	-	-	-	-	28.326
86.694	-	21.041	-	-	-	-	-	130.620
86.694	-	21.041	-	-	-	-	-	130.620
-	-	-	6.910	-	-	-	-	12.721
-	-	-	-	-	68.140	-	-	68.140
-	-	-	-	-	-	-	-	30.987
-	-	-	-	-	-	-	-	43
155.435	-	-	-	-	-	-	-	155.435
-	-	-	5.000	-	-	-	-	5.000
-	-	-	565	-	-	1.258	2	666.993
-	-	-	-	-	-	-	-	8.378
-	-	-	70.241	-	-	-	-	388.315
155.435	-	-	82.716	-	68.140	1.258	2	1.336.012
18.711	-	-	-	-	22.854	-	-	119.161
-	-	-	133.719	-	400.287	-	-	692.025
-	-	-	-	-	55.542	-	-	97.325
-	-	-	5.659	-	26.250	-	-	54.424
18.711	-	-	139.378	-	504.933	-	-	962.935
-	-	8.270	-	-	-	-	-	8.288
174.146	-	8.270	222.094	-	573.073	1.258	2	2.307.235
-	-	-	20.692	-	-	-	-	20.692
-	-	-	20.692	-	-	-	-	20.692
-	-	20.464	41.962	-	-	-	-	62.426
-	-	8.327	-	-	-	306	-	11.109

3 b. (jatk.-forts.-cont.)

	Sahaamaton puutavara Osäгат virke <i>Timber</i>	Sahattu puutavara Säгат virke <i>Sawn wood</i>	Selluloosa ja puuhioke Cellulosa och slipmassa <i>Wood pulp</i>	Paperi ja pahvi Papper och papp <i>Paper and paperboard</i>	Vaneri Faner <i>Veneers and plywood</i>	Malmit ja rikasteet Malmer och anrikningsprod. <i>Ores and concentrates</i>	Metallit ja metallituotteet Metaller och metallprodukter <i>Metals and metal manufactures</i>	Raakaöljy Råolja <i>Crude oil</i>	
	t	t	t	t	t	t	t	t	t
1 Honduras	-	-	-	-	-	-	-	-	-
2 Costa Rica	-	-	-	-	-	-	-	-	-
3 Puerto Rico	-	-	-	-	-	-	4.058	-	-
4 Bermuda	-	-	-	-	-	-	1.030	-	-
5 Kolumbia-Colombia	-	-	-	-	-	-	10.151	-	-
6 Venezuela	-	-	-	-	-	-	-	-	-
7 Brasilia-Brasilien	-	-	-	53.568	-	-	-	-	-
8 Uruguay	-	-	-	2.334	-	-	-	-	-
9 Argentina	-	-	-	6.747	-	-	5	-	-
10 Australia-Australien	97	2.242	-	70.925	293	-	12.012	-	-
Yhteensä-Summa-Total	858.343	3.635.560	1.456.774	8.460.967	434.568	742.326	2.937.505		-

3 b. (jatk.-forts.-cont.)

Öljytuotteet	Kivihiili ja koksi	Lannoitteet	Kemikaalit	Raakamineraalit ja sementti	Vilja	Kappaletavara	Muu tavara	Yhteensä	
Oljeprodukter	Stenkol och koks	Gödselmedel	Kemikalier	Råmineraler och cement	Spannmål	Styckegods	Diverse gods	Summa	
Oil products	Coal and coke	Fertilizers	Chemicals	Crude minerals and cement	Cereals	General cargo	Other merchandise	Total	
	t	t	t	t	t	t	t	t	t
-	-	-	10.000	-	-	-	-	10.000	1
-	-	-	-	-	-	1.309	-	1.309	2
-	-	-	-	-	10.675	-	-	14.733	3
-	-	-	-	-	-	-	-	1.030	4
-	-	34.485	-	-	-	-	-	44.636	5
-	-	5.012	-	-	23.440	-	-	28.452	6
-	-	-	58.746	-	7.000	39	-	119.353	7
-	-	41.266	-	-	-	-	-	43.600	8
-	-	49.436	6.654	-	-	8	1	62.851	9
-	-	-	7.668	-	-	13.537	29	106.803	10
4.227.134	56.314	841.803	3.535.928	665.425	1.013.053	6.624.110	116.188	35.605.998	

Taulukko 4.
 Tabell 4.
 Table 4.

Suomen ja ulkomaiden väliset merikuljetukset mallittain vuonna 1994
 Transport av sjöburet gods mellan Finland och utlandet år 1994
 Seaborne trade between Finland and foreign countries in 1994

Maa-Land- Country	Tuonti Import Import t	Vienti Export Export t	Yhteensä Summa Total t	%
Ruotsi-Sverige	5.645.240	5.034.712	10.679.952	14,4
Tanska-Danmark	1.428.354	1.225.562	2.653.916	3,6
Norja-Norge	5.588.151	571.258	6.159.409	8,3
Islanti-Island	18.077	18.928	37.005	0,0
Färösaaret-Färöarna	2.079	-	2.079	0,0
Venäjä-Ryssland	2.815.016	10.616	2.825.632	3,8
Viro-Estland	1.864.194	604.284	2.468.478	3,3
Latvia-Lettland	1.825.483	164.262	1.989.745	2,7
Liettua-Litauen	255.521	32.067	287.588	0,4
Puola-Polen	5.165.004	893.604	6.058.608	8,2
Saksa-Tyskland	3.728.694	7.703.049	11.431.743	15,4
Iso-Britannia-Storbritannien	3.846.419	4.238.999	8.085.418	10,9
Irlanti-Irland	156.015	96.094	252.109	0,3
Alankomaat-Nederländerna	1.990.239	3.833.182	5.823.421	7,8
Belgia-Belgien	937.175	2.249.658	3.186.833	4,3
Ranska-Frankrike	171.170	966.330	1.137.500	1,5
Luxemburg	-	2.098	2.098	0,0
Espanja-Spanien	361.017	869.918	1.230.935	1,7
Portugali-Portugal	153.670	75.183	228.853	0,3
Italia-Italien	51.176	410.117	461.293	0,6
Slovenia-Slovenien	-	8.185	8.185	0,0
Kroatia-Kroatien	-	8.015	8.015	0,0
Romania-Rumänien	-	24.199	24.199	0,0
Kreikka-Grekland	16.620	225.278	241.898	0,3
Turkki-Turkiet	41.831	136.576	178.407	0,2
Ukraina	25.000	-	25.000	0,0
Slovakia-Slovakien	-	5.013	5.013	0,0
Egypti-Egypten	236	339.490	339.726	0,5
Libya-Libyen	16.594	-	16.594	0,0
Tunisia-Tunisien	4.600	110.191	114.791	0,2
Algeria-Algeriet	83.957	49.823	133.780	0,2
Marokko-Marocko	28.610	57.078	85.688	0,1
Mauritania-Mauretaniien	-	227	227	0,0
Senegal	-	162	162	0,0
Guinea	57.171	-	57.171	0,1
Päivänt. Guinea-Ekvatorialguinea	-	1.408	1.408	0,0
Sierra Leone	-	632	632	0,0
Liberia	-	1.802	1.802	0,0
Norsunluurannikko-Elfenbenskusten	-	10.388	10.388	0,0
Ghana	15.898	-	15.898	0,0
Nigeria	-	24.954	24.954	0,0
Kamerun	-	5.943	5.943	0,0
Angola	38.830	-	38.830	0,1
Etelä-Afrikka-Sydafrika	382.728	128	382.856	0,5
Tansania-Tanzania	-	19.474	19.474	0,0
Kenia-Kenya	-	48.086	48.086	0,1
Etiopia-Etiopien	-	2.500	2.500	0,0
Sudan	-	1.586	1.586	0,0

4. (jatk.-forts.-cont.)

Maa-Land- Country	Tuonti Import Import t	Vienti Export Export t	Yhteensä Summa Total t	%
Kypros-Cypern	4.720	32.979	37.699	0,1
Syyria-Syrien	-	12.402	12.402	0,0
Libanon	-	30.759	30.759	0,0
Israel	7.205	228.631	235.836	0,3
Jordania-Jordanien	-	2.495	2.495	0,0
Saudi-Arabia-Saudiarabien	-	220.800	220.800	0,3
Jemen-Yemen	-	9.454	9.454	0,0
Oman	45.258	4.436	49.694	0,1
Arabiemiirikunnat-För. arabemiraten	81.140	3.892	85.032	0,1
Kuwait	-	1.281	1.281	0,0
Iran	7.000	70.762	77.762	0,1
Intia-Indien	-	29.499	29.499	0,0
Bangladesh	-	16.100	16.100	0,0
Malesia-Malaysia	-	157.747	157.747	0,2
Singapore	-	225.583	225.583	0,3
Indonesia-Indonesien	148.376	30.524	178.900	0,2
Thaimaa-Thailand	-	192.748	192.748	0,3
Filippiinit-Filippinerna	1.550	28.242	29.792	0,0
Hongkong	-	6.695	6.695	0,0
Taiwan	-	186.744	186.744	0,3
Kiina-Kina	-	358.087	358.087	0,5
Japani-Japan	16.013	623.304	639.317	0,9
Korean tas.-Rep. Korea	277	86.926	87.203	0,1
Kanada-Canada	175.280	130.620	305.900	0,4
Yhdysvallat-Förenta Staterna	818.401	2.307.235	3.125.636	4,2
Meksiko-Mexico	-	20.692	20.692	0,0
Guatemala	-	62.426	62.426	0,1
El Salvador	-	11.109	11.109	0,0
Honduras	-	10.000	10.000	0,0
Costa Rica	45.461	1.309	46.770	0,1
Panama	161	-	161	0,0
Kuuba-Cuba	55.659	-	55.659	0,1
Puerto Rico	933	14.733	15.666	0,0
Bermuda	-	1.030	1.030	0,0
Kolumbia-Colombia	66.263	44.636	110.899	0,1
Venezuela	41.044	28.452	69.496	0,1
Brasilia-Brasilien	104.332	119.353	223.685	0,3
Uruguay	34.059	43.600	77.659	0,1
Argentiina-Argentina	23.957	62.851	86.808	0,1
Peru	17.040	-	17.040	0,0
Australia-Australien	228.597	106.803	335.400	0,5
Yhteensä-Summa-Total	38.637.495	35.605.998	74.243.493	100

Taulukko 5 a.
Tabell 5 a.
Table 5 a.

Kauttakuliikenne Suomen satamien kautta vuonna 1994
Transitotrafik över finska hamnar år 1994
Goods in transit via Finnish ports in 1994

Tuonti - Import - Import

Satama	Sahaamaton puutavara	Sahattu puutavara	Selluloosa ja puuhioke	Paperi ja pahvi	Vaneri	Malmit ja rikasteet	Metallit ja metallituotteet	Raakaöljy
Hamn	Osäгат virke	Säгат virke	Cellulosa och slipmassa	Papper och papp	Faner	Malmer och anrikningsprod.	Metaller och metallprodukter	Råolja
Port	Timber	Sawn wood	Wood pulp	Paper and paperboard	Veneers and plywood	Ores and concentrates	Metals and metal manufactures	Crude oil
	t	t	t	t	t	t	t	t
1 Hamina-Fredrikshamn	-	-	-	-	-	-	1.870	-
2 Kotka	-	-	-	-	-	480	9.197	-
3 Helsinki-Helsingfors	-	-	-	-	24	-	2.469	-
4 Inkoo-Ingå	-	-	-	-	-	-	-	-
5 Hanko-Hangö	-	-	-	1.911	-	-	2.628	-
6 Turku-Åbo	-	-	-	-	-	-	-	-
7 Pori-Björneborg	-	-	-	-	-	-	-	-
8 Kokkola-Karleby	-	-	-	-	-	76.035	96.466	-
9 Lappeenranta-Villmanstrand	-	-	-	15	267	-	-	-
Yhteensä-Summa-Total	-	-	-	1.926	291	76.515	112.630	-

Taulukko 5 b.
Tabell 5 b.
Table 5 b.

Kauttakuliikenne Suomen satamien kautta vuonna 1994
Transitotrafik över finska hamnar år 1994
Goods in transit via Finnish ports in 1994

Vienti - Export - Export

Satama	Sahaamaton puutavara	Sahattu puutavara	Selluloosa ja puuhioke	Paperi ja pahvi	Vaneri	Malmit ja rikasteet	Metallit ja metallituotteet	Raakaöljy
Hamn	Osäгат virke	Säгат virke	Cellulosa och slipmassa	Papper och papp	Faner	Malmer och anrikningsprod.	Metaller och metallprodukter	Råolja
Port	Timber	Sawn wood	Wood pulp	Paper and paperboard	Veneers and plywood	Ores and concentrates	Metals and metal manufactures	Crude oil
	t	t	t	t	t	t	t	t
1 Hamina-Fredrikshamn	183	10.358	976	16.960	15.044	6.472	67.530	-
2 Kotka	-	781	99	23.564	-	32.332	118.984	-
3 Loviisa-Lovisa	-	-	-	-	-	1.623	18.710	-
4 Helsinki-Helsingfors	-	-	-	-	-	-	68	-
5 Inkoo-Ingå	-	-	-	-	-	-	-	-
6 Hanko-Hangö	-	-	-	57.511	48	2.397	49.391	-
7 Turku-Åbo	-	-	-	-	-	-	66	-
8 Naantali-Nådendal	-	-	-	-	-	-	29.087	-
9 Rauma-Raumo	-	-	-	-	-	-	-	-
10 Pori-Björneborg	-	-	-	-	-	-	343.878	-
11 Kaskinen-Kaskö	-	201	322	-	48	-	-	-
12 Kokkola-Karleby	2.871	17.998	-	-	295	-	406.111	-
13 Rahja	-	539	-	-	-	-	-	-
14 Lappeenranta-Villmanstrand	-	319	58	7.025	47	20.305	-	-
Yhteensä-Summa-Total	3.054	30.196	1.455	105.060	15.482	63.129	1.033.825	-

Öljytuotteet	Kivihiili ja koksi	Lannoitteet	Kemikaalit	Raakamineraalit ja sementti	Vilja	Kappaletavara	Muu tavara	Yhteensä	
Oljeprodukter	Stenkol och koks	Gödselmedel	Kemikalier	Råmineraler och cement	Spannmål	Styckegods	Diverse gods	Summa	
Oil products	Coal and coke	Fertilizers	Chemicals	Crude minerals and cement	Cereals	General cargo	Other merchandise	Total	
	t	t	t	t	t	t	t	t	t
-	-	-	823	-	-	73.240	4	75.937	1
18.635	18.855	9.038	8.543	65	-	108.287	154	173.254	2
-	-	-	-	-	-	275.345	2.591	280.429	3
-	-	-	-	-	-	-	8.353	8.353	4
-	-	-	-	-	-	16.694	61	21.294	5
-	-	-	3.379	-	-	-	-	3.379	6
-	-	-	-	-	-	-	114	114	7
-	-	-	22.483	87.923	-	-	-	282.907	8
-	-	-	-	-	-	-	8.262	8.544	9
18.635	18.855	9.038	35.228	87.988	-	473.566	19.539	854.211	

Öljytuotteet	Kivihiili ja koksi	Lannoitteet	Kemikaalit	Raakamineraalit ja sementti	Vilja	Kappaletavara	Muu tavara	Yhteensä	
Oljeprodukter	Stenkol och koks	Gödselmedel	Kemikalier	Råmineraler och cement	Spannmål	Styckegods	Diverse gods	Summa	
Oil products	Coal and coke	Fertilizers	Chemicals	Crude minerals and cement	Cereals	General cargo	Other merchandise	Total	
	t	t	t	t	t	t	t	t	t
421.221	-	-	452.826	-	-	10.745	2.752	1.005.067	1
41.038	-	225.064	1.950.116	972	-	227	-	2.393.177	2
-	-	-	-	-	-	-	-	20.333	3
-	-	-	-	-	-	1.127	-	1.195	4
-	-	-	-	-	-	-	2.228	2.228	5
-	-	-	5.744	-	-	2.560	696	118.347	6
-	-	-	-	-	-	-	-	66	7
-	-	-	-	-	-	-	-	29.087	8
-	-	-	178.245	-	-	1.560	-	179.805	9
-	-	-	5.175	-	-	-	-	349.053	10
-	-	-	-	-	-	-	-	571	11
-	-	108.703	22.342	33.000	-	-	1.372	592.692	12
-	-	-	-	-	-	-	-	539	13
-	-	-	-	-	-	-	-	27.754	14
462.259	-	333.767	2.614.448	33.972	-	16.219	7.048	4.719.914	

Taulukko 6 b. Ulkomaanliikenteessä viedyt kuljetusvälineet vuonna 1994
 Tabell 6 b. Transportmedel som använts vid export 1994
 Table 6 b. Means of transport used in export shipments during 1994

Satama Hamn Port	Henkilöautoja Personbilar Automobiles		Linja-autoja Bussar Buses		Kuorma-autoja Lastbilar Trucks		Perävaunuja Släpvagnar Trailers		Konteja < tai = 20 jalkaa Containerar < eller = 20 fot Containers < or = 20 foot		Konteja > 20 jalkaa Containerar > 20 fot Containers > 20 foot		Juna-vaunuja Järnvägsvagnar Railway wagons		Muita kuljetusvälineitä Övriga transportmedel Other conveyors		Lastia yhteensä Last sammanlagt Total cargo		
	Luku Antal Number	Luku Antal Number	Luku Antal Number	Luku Antal Number	Luku Antal Number	Luku Antal Number	Luku Antal Number	Luku Antal Number	Luku Antal Number	Luku Antal Number	Luku Antal Number	Luku Antal Number	Luku Antal Number	Luku Antal Number	Luku Antal Number	Luku Antal Number	Luku Antal Number	Luku Antal Number	Luku Antal Number
Hamina-Fredrikshamn	-	-	2	48	992	6.909	51.678	2.446	26.699	-	-	1	8	-	-	-	-	-	85.342
Kotka	-	-	196	2.017	344	2.017	246.637	20.281	397.734	-	-	163	596	-	-	-	-	-	646.984
Sköldvik	-	-	-	-	-	-	-	1.521	56.993	-	-	3.892	-	-	-	-	-	-	56.993
Helsinki-Helsingfors	139.122	10.323	35.961	443.603	70.830	1.229.009	55.906	782.393	53.819	808.674	-	-	-	-	874	4.277	-	-	3.267.956
Hanko-Hangö	-	1	315	2.831	4.302	76.088	3.513	59.650	1.404	28.224	14.194	595.649	4	28	-	-	-	-	762.470
Turku-Åbo	125.078	5.250	30.336	529.714	20.754	346.476	3.077	30.543	1.755	10.864	4.690	157.532	2.344	25.355	-	-	-	-	1.100.484
Naantali-Nädendal	18.643	231	2.249	44.745	1.202	18.925	32	228	-	-	-	-	7	4	-	-	-	-	63.902
Maarianhamina-Mariehamn	56.332	636	1.417	18.329	463	6.042	52	292	10	41	-	-	176	1.920	-	-	-	-	26.624
Eckerö	59.764	749	370	2.368	209	1.521	103	671	-	-	-	-	-	-	-	-	-	-	4.560
Uusikaupunki-Nystad	-	-	18.380	404.913	809	17.217	-	-	-	-	-	-	2.767	147.800	4	29	-	-	569.959
Rauma-Raumo	-	-	54	976	300	5.852	9.039	149.949	5.942	116.093	-	-	98	441	-	-	-	-	273.311
Pori-Björneborg	-	-	-	-	-	-	4.189	61.954	4.871	82.901	-	-	2	2	-	-	-	-	144.857
Vaasa-Vasa	35.892	2.040	3.581	74.610	207	3.271	100	206	42	232	-	-	473	299	-	-	-	-	78.618
Pietarsaari-Jakobstad	1.805	208	70	1.135	-	-	283	3.898	-	-	-	-	102	1.798	-	-	-	-	6.831
Kokkola-Karleby	353	34	12	186	-	-	99	184	74	-	-	-	7	-	-	-	-	-	370
Rautaruukki	-	-	2	-	-	-	538	10.259	155	2.567	-	-	26	370	-	-	-	-	13.196
Raabe-Brähestad	-	-	-	-	-	-	59	133	56	44	-	-	12	1	-	-	-	-	178
Oulu-Uleåborg	-	-	8	-	-	-	34	701	3	-	-	-	1	-	-	-	-	-	701
Kemi	-	-	4	-	2	-	44	21	43	-	-	-	26	-	-	-	-	-	21
Tornio-Torneå	-	-	-	-	-	-	39	606	-	-	-	-	23	460	-	-	-	-	1.066
Yhteensä-Summa-Total	436.989	19.472	92.957	1.523.458	100.414	1.713.327	98.645	1.400.003	94.793	1.531.066	21.651	900.981	4.343	35.588	4.343	35.588	7.104.423	7.104.423	

Taulukko 7 a.
Tabell 7 a.
Table 7 a.

Matkustajaliikenne Suomen ja ulkomaiden välillä vuonna 1994
Passagerartrafik mellan Finland och utlandet år 1994
Passenger traffic between Finland and foreign countries in 1994

Saapuneissa aluksissa - På ankommande fartyg - In vessels arriving

Satama-Hamn-Port Lähtösatama-Avgångshamn- Port of departure	Tammikuu Januari January	Helmikuu Februari February	Maaliskuu Mars March	Huhtikuu April April	Toukokuu Maj May
Kotka					
1 Viipuri-Viborg	-	-	-	-	137
2 Venäjä muut-Ryssland övriga	-	-	-	-	104
3 Tallinna-Tallinn	-	-	-	-	281
4 Viro muut-Estland övriga	-	-	-	-	-
5 Yhteensä-Summa-Total	-	-	-	-	522
Helsinki-Helsingfors					
6 Tukholma-Stockholm	92.515	100.267	106.669	113.266	119.195
7 Visby	-	1.261	-	-	56
8 Pietari-S:t Petersburg	-	-	-	-	2.501
9 Kaliningrad	-	-	-	-	247
10 Venäjä muut-Ryssland övriga	-	-	-	-	-
11 Tallinna-Tallinn	69.423	60.740	50.066	65.023	84.967
12 Viro muut-Estland övriga	-	-	-	-	-
13 Riika-Riga	-	-	-	-	-
14 Klaipeda	-	-	-	-	-
15 Gdansk	730	540	901	1.412	1.932
16 Kööpenhamina-Köpenhamn	-	-	-	-	-
17 Tanska muut-Danmark övriga	-	-	-	-	-
18 Kiel	-	-	-	-	-
19 Lübeck	-	-	-	-	-
20 Travemünde	6.615	8.108	9.615	1.042	9.399
21 Risteily-Kryssning	34.231	37.040	36.697	37.586	35.839
22 Yhteensä-Summa-Total	203.514	207.956	203.948	218.329	254.136
Turku-Åbo					
23 Kapellskär	-	-	-	-	-
24 Tukholma-Stockholm	105.510	124.930	130.513	138.196	137.143
25 Yhteensä-Summa-Total	105.510	124.930	130.513	138.196	137.143
Naantali-Nådendal					
26 Kapellskär	-	40	64	327	12.722
27 Tukholma-Stockholm	71	8	-	-	-
28 Yhteensä-Summa-Total	71	48	64	327	12.722
Maarianhamina-Mariehamn					
29 Kapellskär	10.449	9.204	9.642	13.310	20.267
30 Tukholma-Stockholm	22.752	30.409	33.468	39.847	40.091
31 Visby	-	-	-	-	-
32 Risteily-Kryssning	-	-	-	-	-
33 Yhteensä-Summa-Total	33.201	39.613	43.110	53.157	60.358
Eckerö					
34 Grisslehamn	-	5.902	11.311	16.321	28.388
35 Yhteensä-Summa-Total	-	5.902	11.311	16.321	28.388
Uusikaupunki-Nystad					
36 Hargshamn	1.120	1.283	1.600	1.502	2.009
37 Yhteensä-Summa-Total	1.120	1.283	1.600	1.502	2.009
Vaasa-Vasa					
38 Sundsvall	-	-	-	2.994	10.914
39 Umeå	13.021	14.982	10.764	22.811	35.063
40 Yhteensä-Summa-Total	13.021	14.982	10.764	25.805	45.977

Kesäkuu Juni June	Heinäkuu Juli July	Elokuu Augusti August	Syyskuu September September	Lokakuu Oktober October	Marraskuu November November	Joulukuu December December	Yhteensä Summa Total		
	682	299	326	294	97	-	-	1.835	1
	167	456	464	-	-	-	-	1.191	2
	912	254	1.097	487	-	-	-	3.031	3
	-	424	-	-	-	-	-	424	4
	1.761	1.433	1.887	781	97	-	-	6.481	5
	143.542	160.123	139.919	99.469	82.923	71.362	113.602	1.342.852	6
	86	1.812	-	-	-	-	-	3.215	7
	8.030	9.929	11.485	6.297	2.838	2.118	2.433	45.631	8
	-	169	-	-	-	-	-	416	9
	921	-	-	-	-	-	-	921	10
	89.684	128.201	111.725	119.222	116.178	99.479	111.345	1.106.053	11
	-	1.030	425	80	-	-	-	1.535	12
	610	326	6.454	-	-	-	991	8.381	13
	-	-	280	-	-	-	-	280	14
	3.603	3.559	2.757	1.460	1.239	512	340	18.985	15
	168	824	642	-	-	-	-	1.634	16
	-	-	-	497	-	-	-	497	17
	664	-	-	-	-	-	-	664	18
	-	-	54	218	234	175	218	899	19
	12.815	19.816	12.771	8.192	6.860	2.604	6.257	104.094	20
	42.586	49.921	38.785	40.282	44.372	49.253	47.296	493.888	21
	302.709	375.710	325.297	275.717	254.644	225.503	282.482	3.129.945	22
	11	-	-	-	-	-	-	11	23
	157.546	210.396	144.784	126.366	119.771	107.844	137.140	1.640.139	24
	157.557	210.396	144.784	126.366	119.771	107.844	137.140	1.640.150	25
	15.987	19.085	12.112	8.884	116	77	73	69.487	26
	-	-	-	-	-	-	-	79	27
	15.987	19.085	12.112	8.884	116	77	73	69.566	28
	22.486	40.855	24.896	17.594	11.124	9.585	11.594	201.006	29
	35.581	44.634	39.715	36.321	27.466	26.839	24.666	401.789	30
	412	-	-	-	-	-	-	412	31
	-	-	-	-	-	-	2.004	2.004	32
	58.479	85.489	64.611	53.915	38.590	36.424	38.264	605.211	33
	43.738	91.362	46.979	20.586	11.436	9.482	13.175	298.680	34
	43.738	91.362	46.979	20.586	11.436	9.482	13.175	298.680	35
	2.095	1.360	1.519	1.740	1.813	2.057	1.749	19.847	36
	2.095	1.360	1.519	1.740	1.813	2.057	1.749	19.847	37
	15.957	46.191	21.943	8.580	6.162	1.811	-	114.552	38
	39.589	54.629	38.746	21.009	16.636	14.619	20.729	302.598	39
	55.546	100.820	60.689	29.589	22.798	16.430	20.729	417.150	40

7 a. (jatk.-forts.-cont.)

Satama-Hamn-Port Lähtösatama-Avgångshamn- Port of departure	Tammikuu Januari January	Helmikuu Februari February	Maaliskuu Mars March	Huhtikuu April April	Toukokuu Maj May
Pietarsaari-Jakobstad					
1 Skelleftehamn	-	-	-	-	4.629
2 Umeå	-	-	-	-	151
3 Yhteensä-Summa-Total	-	-	-	-	4.780
Kokkola-Karleby					
4 Skelleftehamn	-	-	-	-	-
5 Yhteensä-Summa-Total	-	-	-	-	-
Lappeenranta-Villmanstrand					
6 Viipuri-Viborg	-	-	-	-	797
7 Yhteensä-Summa-Total	-	-	-	-	797
Koko maa-Hela landet					
8 Grisslehamn	-	5.902	11.311	16.321	28.388
9 Hargshamn	1.120	1.283	1.600	1.502	2.009
10 Skelleftehamn	-	-	-	-	4.629
11 Sundsvall	-	-	-	2.994	10.914
12 Umeå	13.021	14.982	10.764	22.811	35.214
13 Kapellskär	10.449	9.244	9.706	13.637	32.989
14 Tukholma-Stockholm	220.848	255.614	270.650	291.309	296.429
15 Visby	-	1.261	-	-	56
16 Pietari-S:t Petersburg	-	-	-	-	2.501
17 Viipuri-Viborg	-	-	-	-	934
18 Kaliningrad	-	-	-	-	247
19 Venäjä muut-Ryssland övriga	-	-	-	-	104
20 Tallinna-Tallinn	69.423	60.740	50.066	65.023	85.248
21 Viro muut-Estland övriga	-	-	-	-	-
22 Riika-Riga	-	-	-	-	-
23 Klaipeda	-	-	-	-	-
24 Gdansk	730	540	901	1.412	1.932
25 Kööpenhamina-Köpenhamn	-	-	-	-	-
26 Tanska muut-Danmark övriga	-	-	-	-	-
27 Kiel	-	-	-	-	-
28 Lübeck	-	-	-	-	-
29 Travemünde	6.615	8.108	9.615	1.042	9.399
30 Risteily-Kryssning	34.231	37.040	36.697	37.586	35.839
Yhteensä-Summa-Total	356.437	394.714	401.310	453.637	546.832

7 a. (jatk.-forts.-cont.)

Kesäkuu Juni <i>June</i>	Heinäkuu Juli <i>July</i>	Elokuu Augusti <i>August</i>	Syyskuu September <i>September</i>	Lokakuu Oktober <i>October</i>	Marraskuu November <i>November</i>	Joulukuu December <i>December</i>	Yhteensä Summa <i>Total</i>	
6.123	10.364	10.210	-	-	-	-	31.326	1
-	3.642	-	-	-	-	-	3.793	2
6.123	14.006	10.210	-	-	-	-	35.119	3
6.801	3.196	1.056	-	-	-	-	11.053	4
6.801	3.196	1.056	-	-	-	-	11.053	5
1.926	3.724	2.509	631	-	-	-	9.587	6
1.926	3.724	2.509	631	-	-	-	9.587	7
43.738	91.362	46.979	20.586	11.436	9.482	13.175	298.680	8
2.095	1.360	1.519	1.740	1.813	2.057	1.749	19.847	9
12.924	13.560	11.266	-	-	-	-	42.379	10
15.957	46.191	21.943	8.580	6.162	1.811	-	114.552	11
39.589	58.271	38.746	21.009	16.636	14.619	20.729	306.391	12
38.484	59.940	37.008	26.478	11.240	9.662	11.667	270.504	13
336.669	415.153	324.418	262.156	230.160	206.045	275.408	3.384.859	14
498	1.812	-	-	-	-	-	3.627	15
8.030	9.929	11.485	6.297	2.838	2.118	2.433	45.631	16
2.608	4.023	2.835	925	97	-	-	11.422	17
-	169	-	-	-	-	-	416	18
1.088	456	464	-	-	-	-	2.112	19
90.596	128.455	112.822	119.709	116.178	99.479	111.345	1.109.084	20
-	1.454	425	80	-	-	-	1.959	21
610	326	6.454	-	-	-	991	8.381	22
-	-	280	-	-	-	-	280	23
3.603	3.559	2.757	1.460	1.239	512	340	18.985	24
168	824	642	-	-	-	-	1.634	25
-	-	-	497	-	-	-	497	26
664	-	-	-	-	-	-	664	27
-	-	54	218	234	175	218	899	28
12.815	19.816	12.771	8.192	6.860	2.604	6.257	104.094	29
42.586	49.921	38.785	40.282	44.372	49.253	49.300	495.892	30
652.722	906.581	671.653	518.209	449.265	397.817	493.612	6.242.789	

Taulukko 7 b.
Tabell 7 b.
Table 7 b.

Matkustajaliikenne Suomen ja ulkomaiden välillä vuonna 1994
Passagerartrafik mellan Finland och utlandet år 1994
Passenger traffic between Finland and foreign countries in 1994

Lähteneissä aluksissa - På avgående fartyg - In vessels departing

Satama-Hamn-Port Määräsatama-Destinationshamn- Port of destination	Tammikuu Januari January	Helmikuu Februari February	Maaliskuu Mars March	Huhtikuu April April	Toukokuu Maj May
Kotka					
1 Viipuri-Viborg	-	-	-	-	136
2 Venäjä muut-Ryssland övriga	-	-	-	-	104
3 Tallinna-Tallinn	-	-	-	-	284
4 Viro muut-Estland övriga	-	-	-	-	-
5 Yhteensä-Summa-Total	-	-	-	-	524
Helsinki-Helsingfors					
6 Tukholma-Stockholm	96.270	98.641	104.639	111.503	117.270
7 Visby	-	1.261	-	-	894
8 Pietari-S:t Petersburg	-	-	-	-	847
9 Viipuri-Viborg	-	-	-	-	-
10 Venäjä muut-Ryssland övriga	-	-	-	-	-
11 Tallinna-Tallinn	67.012	62.949	52.169	65.951	84.465
12 Viro muut-Estland övriga	-	-	-	-	-
13 Riika-Riga	-	-	-	-	-
14 Klaipeda	-	-	-	-	240
15 Gdansk	656	526	637	1.237	1.251
16 Gdynia	-	-	-	-	-
17 Tanska-Danmark	-	-	-	-	-
18 Lübeck	-	-	-	-	-
19 Travemünde	7.516	8.077	9.397	2.212	7.658
20 Risteily-Kryssning	34.231	37.040	36.697	37.586	35.839
21 Yhteensä-Summa-Total	205.685	208.494	203.539	218.489	248.464
Turku-Åbo					
22 Tukholma-Stockholm	113.194	114.421	130.919	139.465	132.455
23 Pietari-S:t Petersburg	-	-	-	-	-
24 Yhteensä-Summa-Total	113.194	114.421	130.919	139.465	132.455
Naantali-Nådendal					
25 Kapellskär	-	107	150	144	14.522
26 Tukholma-Stockholm	103	1	-	-	-
27 Yhteensä-Summa-Total	103	108	150	144	14.522
Maarianhamina-Mariehamn					
28 Kapellskär	11.345	9.054	8.880	12.939	20.950
29 Tukholma-Stockholm	24.734	34.348	34.596	41.902	43.530
30 Ruotsi muut-Sverige övriga	-	-	-	-	-
31 Tallinna-Tallinn	-	-	-	-	-
32 Gdynia	-	-	-	-	-
33 Risteily-Kryssning	-	-	-	-	-
34 Yhteensä-Summa-Total	36.079	43.402	43.476	54.841	64.480
Eckerö					
35 Grisslehamn	-	5.346	9.902	15.690	28.039
36 Yhteensä-Summa-Total	-	5.346	9.902	15.690	28.039
Uusikaupunki-Nystad					
37 Hargshamn	1.347	1.440	1.660	1.707	2.078
38 Yhteensä-Summa-Total	1.347	1.440	1.660	1.707	2.078
Vaasa-Vasa					
39 Sundsvall	-	-	-	2.702	10.272
40 Umeå	13.884	16.487	8.323	24.163	34.578
41 Yhteensä-Summa-Total	13.884	16.487	8.323	26.865	44.850

Kesäkuu Juni June	Heinäkuu Juli July	Elokuu Augusti August	Syyskuu September September	Lokakuu Oktober October	Marraskuu November November	Joulukuu December December	Yhteensä Summa Total		
	675	299	315	288	-	-	-	1.713	1
	148	454	466	-	-	-	-	1.172	2
	908	255	1.128	506	-	-	-	3.081	3
	-	601	-	-	-	-	-	601	4
	1.731	1.609	1.909	794	-	-	-	6.567	5
126.577	151.868	139.224	99.610	82.225	70.962	107.618	1.306.407		6
859	2.392	1.089	157	-	-	-	6.652		7
13.646	11.506	10.578	4.321	2.751	2.048	2.540	48.237		8
-	-	-	13	-	-	-	13		9
630	5	-	-	-	-	-	635		10
93.832	125.920	117.129	121.993	113.138	99.709	115.733	1.120.000		11
428	936	420	85	-	-	-	1.869		12
816	326	6.261	460	-	-	991	8.854		13
937	-	230	435	-	-	-	1.842		14
3.454	2.835	2.427	1.132	1.011	357	479	16.002		15
-	169	-	-	-	-	-	169		16
-	-	165	-	-	-	-	165		17
-	598	239	263	283	205	215	1.803		18
10.177	16.022	18.097	9.068	7.943	2.107	3.896	102.170		19
42.586	49.921	38.785	41.562	44.372	49.253	47.296	495.168		20
293.942	362.498	334.644	279.099	251.723	224.641	278.768	3.109.986		21
145.187	203.615	164.328	126.793	96.983	107.536	131.670	1.606.566		22
-	259	-	-	-	-	-	259		23
145.187	203.874	164.328	126.793	96.983	107.536	131.670	1.606.825		24
16.309	21.540	16.664	10.341	178	132	116	80.203		25
-	-	-	-	-	-	-	104		26
16.309	21.540	16.664	10.341	178	132	116	80.307		27
18.722	37.920	26.180	15.889	11.496	9.492	10.642	193.509		28
37.998	47.424	41.938	37.281	49.948	27.405	24.284	445.388		29
81	-	-	-	-	-	-	81		30
394	-	-	-	-	-	-	394		31
298	-	-	-	-	-	-	298		32
-	-	-	-	-	-	2.004	2.004		33
57.493	85.344	68.118	53.170	61.444	36.897	36.930	641.674		34
40.472	88.962	41.167	19.740	12.318	9.224	11.905	282.765		35
40.472	88.962	41.167	19.740	12.318	9.224	11.905	282.765		36
2.056	1.340	1.780	1.864	2.007	2.843	2.795	22.917		37
2.056	1.340	1.780	1.864	2.007	2.843	2.795	22.917		38
12.452	42.753	23.086	7.753	5.894	1.557	-	106.469		39
39.404	59.629	37.585	21.010	16.918	14.998	20.120	307.099		40
51.856	102.382	60.671	28.763	22.812	16.555	20.120	413.568		41

7 b. (jatk.-forts.-cont.)

Satama-Hamn-Port Määräsatama-Destinationshamn- Port of destination	Tammikuu Januari January	Helmikuu Februari February	Maaliskuu Mars March	Huhtikuu April April	Toukokuu Maj May
Pietarsaari-Jakobstad					
1 Skelleftehamn	-	-	-	-	4.577
2 Umeå	-	-	-	-	-
3 Yhteensä-Summa-Total	-	-	-	-	4.577
Kokkola-Karleby					
4 Skelleftehamn	-	-	-	-	-
5 Yhteensä-Summa-Total	-	-	-	-	-
Lappeenranta-Villmanstrand					
6 Viipuri-Viborg	-	-	-	-	505
7 Yhteensä-Summa-Total	-	-	-	-	505
Koko maa-Hela landet					
8 Grisslehamn	-	5.346	9.902	15.690	28.039
9 Hargshamn	1.347	1.440	1.660	1.707	2.078
10 Skelleftehamn	-	-	-	-	4.577
11 Sundsvall	-	-	-	2.702	10.272
12 Umeå	13.884	16.487	8.323	24.163	34.578
13 Kapellskär	11.345	9.161	9.030	13.083	35.472
14 Tukholma-Stockholm	234.301	247.411	270.154	292.870	293.255
15 Visby	-	1.261	-	-	894
16 Ruotsi muut-Sverige övriga	-	-	-	-	-
17 Pietari-S:t Petersburg	-	-	-	-	847
18 Viipuri-Viborg	-	-	-	-	641
19 Venäjä muut-Ryssland övriga	-	-	-	-	104
20 Tallinna-Tallinn	67.012	62.949	52.169	65.951	84.749
21 Viro muut-Estland övriga	-	-	-	-	-
22 Riika-Riga	-	-	-	-	-
23 Klaipeda	-	-	-	-	240
24 Gdansk	656	526	637	1.237	1.251
25 Gdynia	-	-	-	-	-
26 Tanska-Danmark	-	-	-	-	-
27 Lübeck	-	-	-	-	-
28 Travemünde	7.516	8.077	9.397	2.212	7.658
29 Risteily-Kryssning	34.231	37.040	36.697	37.586	35.839
Yhteensä-Summa-Total	370.292	389.698	397.969	457.201	540.494

7 b. (jatk.-forts.-cont.)

Kesäkuu Juni <i>June</i>	Heinäkuu Juli <i>July</i>	Elokuu Augusti <i>August</i>	Syyskuu September <i>September</i>	Lokakuu Oktober <i>October</i>	Marraskuu November <i>November</i>	Joulukuu December <i>December</i>	Yhteensä Summa <i>Total</i>
6.100	7.555	10.804	-	-	-	-	29.036 1
-	6.816	249	-	-	-	-	7.065 2
6.100	14.371	11.053	-	-	-	-	36.101 3
7.185	3.599	1.240	-	-	-	-	12.024 4
7.185	3.599	1.240	-	-	-	-	12.024 5
1.867	4.019	2.276	461	-	-	-	9.128 6
1.867	4.019	2.276	461	-	-	-	9.128 7
40.472	88.962	41.167	19.740	12.318	9.224	11.905	282.765 8
2.056	1.340	1.780	1.864	2.007	2.843	2.795	22.917 9
13.285	11.154	12.044	-	-	-	-	41.060 10
12.452	42.753	23.086	7.753	5.894	1.557	-	106.469 11
39.404	66.445	37.834	21.010	16.918	14.998	20.120	314.164 12
35.031	59.460	42.844	26.230	11.674	9.624	10.758	273.712 13
309.762	402.907	345.490	263.684	229.156	205.903	263.572	3.358.465 14
859	2.392	1.089	157	-	-	-	6.652 15
81	-	-	-	-	-	-	81 16
13.646	11.765	10.578	4.321	2.751	2.048	2.540	48.496 17
2.542	4.318	2.591	762	-	-	-	10.854 18
778	459	466	-	-	-	-	1.807 19
95.134	126.175	118.257	122.499	113.138	99.709	115.733	1.123.475 20
428	1.537	420	85	-	-	-	2.470 21
816	326	6.261	460	-	-	991	8.854 22
937	-	230	435	-	-	-	1.842 23
3.454	2.835	2.427	1.132	1.011	357	479	16.002 24
298	169	-	-	-	-	-	467 25
-	-	165	-	-	-	-	165 26
-	598	239	263	283	205	215	1.803 27
10.177	16.022	18.097	9.068	7.943	2.107	3.896	102.170 28
42.586	49.921	38.785	41.562	44.372	49.253	49.300	497.172 29
624.198	889.538	703.850	521.025	447.465	397.828	482.304	6.221.862

Taulukko 8 a. Satamien ulkomaan alusliikenne alustyyppittäin vuonna 1994
 Tabell 8 a. Utrikes fartygstrafik i hamnarna efter fartygstyp år 1994
 Table 8 a. Arrivals in foreign traffic in 1994

Saapuneita aluksia-Ankommande fartyg-Arrivals

Satama-Hamn-Port Alustyyppi-Fartygstyp- Type of vessel	Suomalaisia aluksia-Finska fartyg-Finnish vessels			Ulkomaisia aluksia-Uländska fartyg-Foreign vessels			Yhteensä-Summa-Total			
	Luku Antal Number	Brutto Gross	Netto Net	Luku Antal Number	Brutto Gross	Netto Net	Luku Antal Number	Brutto Gross	Netto Net	Lastia, t Last, ton Cargo, tons
Hamina-Fredrikshamn										
II kont	73	400.533	158.326	291	3.225.480	1.129.398	364	3.626.013	1.287.724	160.188
bulk	1	2.052	1.181	3	8.454	4.620	3	8.454	4.620	3.417
kuiv	5	50.064	26.001	62	372.275	210.022	63	374.327	211.203	39.477
ta	39	303.013	127.512	292	839.211	382.029	297	889.275	408.030	128.875
mua	2	2.409	1.426	188	1.020.146	493.171	227	1.323.159	620.683	250.387
Yhteensä-Summa-Total	120	758.071	314.446	837	5.465.664	2.219.275	957	6.223.735	2.533.721	585.520
Kotka										
ma	66	71.738	35.357	-	-	-	66	71.738	35.357	-
mau	1	4.151	1.719	3	18.627	8.358	4	22.778	10.077	-
II kont	295	3.386.519	1.036.132	276	1.939.790	797.977	571	5.326.309	1.834.109	271.183
bulk	7	7.342	3.798	109	426.946	202.867	109	426.946	202.867	90.952
kuiv	57	177.377	92.398	131	1.025.181	549.088	138	1.032.523	552.886	166.628
ta	30	218.876	91.128	778	2.245.470	1.173.065	835	2.422.847	1.265.463	827.956
mua	16	61.553	20.073	371	1.576.405	762.381	401	1.795.281	853.509	75.365
Yhteensä-Summa-Total	472	3.927.556	1.280.605	43	119.173	38.856	59	180.726	58.929	245.523
				1.711	7.351.592	3.532.592	2.183	11.279.148	4.813.197	1.677.607
Lovlisa-Lovisa										
mau	-	-	-	1	4.371	2.125	1	4.371	2.125	-
II bulk	-	-	-	2	29.689	20.750	2	29.689	20.750	2.450
kuiv	9	56.762	24.919	50	265.858	140.521	59	322.620	165.440	96.375
ta	15	16.558	9.597	210	504.117	241.156	225	520.675	250.753	73.901
mua	6	24.782	7.438	1	1.597	1.204	1	1.597	1.204	3.149
Yhteensä-Summa-Total	30	98.102	41.954	6	12.572	3.760	12	37.354	11.198	73.058
				270	818.204	409.516	300	916.306	451.470	248.933
Tolkkinen-Tolkis										
bulk	1	2.052	1.181	5	7.093	2.708	6	9.145	3.889	-
kuiv	7	9.149	4.453	83	107.661	54.521	90	116.810	58.974	781
Yhteensä-Summa-Total	8	11.201	5.634	88	114.754	57.229	96	125.955	62.863	781

8 a. (jatk. - forts. - cont.)

Satama-Hamn-Port Alustyyppi-Fartygstyp- Type of vessel	Suomalaisia aluksia-Finska fartyg-Finnish vessels				Ulkomaaisia aluksia-Utländska fartyg-Foreign vessels				Yhteensä-Summa-Total			
	Luku Antal Number	Brutto Vetoisuus-Dräktighet-Tonnage Gross	Netto Netto Net	Lastia, t Last, ton Cargo, tons	Luku Antal Number	Brutto Vetoisuus-Dräktighet-Tonnage Gross	Netto Netto Net	Lastia, t Last, ton Cargo, tons	Luku Antal Number	Brutto Vetoisuus-Dräktighet-Tonnage Gross	Netto Netto Net	Lastia, t Last, ton Cargo, tons
Sköldvik												
kont	-	-	-	-	1	2.816	1.126	152	2.816	1.126	152	
bulk	-	-	-	-	6	14.634	7.228	-	14.634	7.228	-	
kuiv	7	2.876	1.726	474	50	97.208	49.601	12.165	100.084	51.327	12.639	
ta	340	5.761.273	2.788.277	5.960.424	363	3.599.770	1.756.548	2.851.473	9.361.043	4.544.825	8.811.897	
mua	35	38.730	21.756	-	-	-	-	-	38.730	21.756	-	
Yhteensä-Summa-Total	382	5.802.879	2.811.759	5.960.898	420	3.714.428	1.814.503	2.863.790	9.517.307	4.626.262	8.824.688	
Sipoonlahti-Sibboviken												
bulk	-	-	-	-	7	21.351	10.291	3.990	21.351	10.291	3.990	
kuiv	2	862	474	342	10	19.227	10.425	7.380	20.089	10.899	7.722	
mua	3	8.760	2.629	17.936	-	-	-	-	8.760	2.629	17.936	
Yhteensä-Summa-Total	5	9.622	3.103	18.278	17	40.578	20.716	11.370	50.200	23.819	29.648	
Helsinki-Helsingfors												
ma	290	2.197.102	1.064.782	-	1.616	2.772.591	1.116.081	-	4.969.693	2.180.863	-	
mau	1.221	45.022.204	27.511.285	327.075	1.699	23.786.901	11.800.882	179.651	68.809.105	39.312.167	506.726	
II	543	8.852.913	2.715.705	688.675	1.151	8.722.453	2.964.592	865.154	17.575.366	5.680.297	1.553.829	
kont	-	-	-	-	260	1.679.545	800.421	395.047	1.679.545	800.421	395.047	
bulk	45	1.042.426	534.426	1.476.204	17	39.527	18.603	18.180	1.081.953	553.029	1.494.384	
kuiv	116	381.005	204.263	99.313	524	1.594.380	822.129	556.409	1.975.385	1.026.392	655.722	
ta	17	123.924	52.310	100.482	88	393.326	200.005	396.461	517.250	252.315	496.943	
mua	15	67.866	20.899	12.903	5	8.853	4.173	2.524	76.719	25.072	15.427	
Yhteensä-Summa-Total	2.247	57.687.440	32.103.670	2.704.652	5.360	38.997.576	17.726.886	2.413.426	96.685.016	49.830.556	5.118.078	
Kantvik												
kont	-	-	-	-	1	2.818	1.540	3.940	2.818	1.540	3.940	
bulk	5	21.930	9.421	26.989	7	38.571	18.227	34.595	60.501	27.648	61.584	
kuiv	6	9.222	7.356	11.556	47	174.936	89.884	206.581	184.158	97.240	218.137	
ta	-	-	-	-	2	2.412	1.200	3.078	2.412	1.200	3.078	
mua	6	15.861	4.760	27.645	1	4.567	1.370	9.509	20.428	6.130	37.154	
Yhteensä-Summa-Total	17	47.013	21.537	66.190	58	223.304	112.221	257.703	270.317	133.758	323.893	
Inkoo-Ingå												
II	-	-	-	-	12	48.286	20.215	50.958	48.286	20.215	50.958	
bulk	16	273.374	136.049	194.191	36	368.377	189.114	410.866	641.751	325.163	605.057	
kuiv	19	20.910	12.124	25.135	85	171.170	81.908	153.875	192.080	94.032	179.010	
ta	1	11.290	4.937	-	13	76.480	50.500	121.507	87.770	55.437	121.507	
mua	38	150.766	45.240	272.472	8	72.049	30.268	133.048	222.815	75.508	405.520	
Yhteensä-Summa-Total	74	456.340	198.350	491.798	154	736.362	372.005	870.254	1.192.702	570.355	1.362.052	

8 a. (jatk. - forts. - cont.)

Satama-Hamn-Port Alusyyppi-Fartygstyp- Type of vessel	Suomalaisia aluksia-Finska fartyg-Finnish vessels			Ulkomaisia aluksia-Utländska fartyg-Foreign vessels			Yhteensä-Summa-Total			Lastia, t Last, ton Cargo, tons	
	Luku Antal Number	Brutto Gross	Netto Net	Luku Antal Number	Brutto Gross	Netto Net	Luku Antal Number	Brutto Gross	Netto Net	Brutto Gross	Netto Net
Pohjankuru-Skuru											
bulk	-	-	-	5	5.084	2.461	-	5.084	2.461	-	-
kuiv	2	2.536	1.946	24	46.228	18.838	26	48.764	20.784	47.205	47.205
Yhteensä-Summa-Total	2	2.536	1.946	29	51.312	21.299	31	53.848	23.245	47.205	47.205
Tammisaari-Ekenäs											
bulk	-	-	-	3	2.513	1.241	3	2.513	1.241	2.942	2.942
kuiv	-	-	-	9	13.657	5.425	9	13.657	5.425	12.742	12.742
Yhteensä-Summa-Total	-	-	-	12	16.170	6.666	12	16.170	6.666	15.684	15.684
Skogby											
kuiv	1	384	236	-	-	-	1	384	236	400	400
Yhteensä-Summa-Total	1	384	236	-	-	-	1	384	236	400	400
Lappohja-Lapvik											
kont	-	-	-	1	2.818	1.540	1	2.818	1.540	3.943	3.943
bulk	1	2.052	1.181	12	63.639	28.642	13	65.691	29.823	-	-
kuiv	102	245.037	136.837	39	93.140	51.744	141	338.177	188.581	64.280	64.280
Yhteensä-Summa-Total	103	247.089	138.018	52	159.597	81.926	55	406.686	219.944	68.223	68.223
Koverhar											
kont	-	-	-	1	2.818	1.540	1	2.818	1.540	3.057	3.057
bulk	8	47.927	26.065	81	691.007	369.410	89	738.934	395.475	656.368	656.368
kuiv	70	124.375	71.350	46	170.451	86.801	116	294.826	158.151	197.523	197.523
ta	1	5.547	2.510	-	-	-	1	5.547	2.510	6.300	6.300
maa	19	78.087	23.427	-	-	-	19	78.087	23.427	92.710	92.710
Yhteensä-Summa-Total	98	255.936	123.352	128	864.276	457.751	226	1.120.212	581.103	955.958	955.958
Hanko-Hangö											
ma	-	-	-	1	2.214	1.040	1	2.214	1.040	-	-
jl	65	423.930	204.750	-	-	-	65	423.930	204.750	107.483	107.483
ll	92	704.531	220.765	361	5.811.116	1.903.945	453	6.515.647	2.124.710	304.536	304.536
kont	-	-	-	2	12.762	4.523	2	12.762	4.523	360	360
bulk	1	394	181	7	30.832	19.906	8	31.226	20.087	-	-
kuiv	14	19.244	11.881	171	416.060	209.381	185	435.304	221.262	4.694	4.694
ta	-	-	-	9	43.629	20.708	9	43.629	20.708	7.555	7.555
maa	2	7.063	2.653	4	38.512	11.554	6	45.575	14.207	14.207	14.207
Yhteensä-Summa-Total	174	1.155.162	440.230	555	6.355.125	2.171.057	729	7.510.287	2.611.287	431.911	431.911

8 a. (jatk. - forts. - cont.)

Satama-Hamn-Port Alustyyppi-Fartygstyp- Type of vessel	Suomalaisia aluksia-Finska fartyg-Finnish vessels			Ulkomaisia aluksia-Utländska fartyg-Foreign vessels			Yhteensä-Summa-Total			Lastia, t Last, ton Cargo, tons	Netto Netto Net
	Luku Antal Number	Brutto Vetoisuus-Dräktighet-Tonnage Gross	Netto Netto Net	Luku Antal Number	Brutto Vetoisuus-Dräktighet-Tonnage Gross	Netto Netto Net	Luku Antal Number	Brutto Vetoisuus-Dräktighet-Tonnage Gross	Netto Netto Net		
Turku-Åbo											
mau	-	-	-	2	6.805	3.961	-	6.805	3.961	-	-
mau	1.099	39.305.258	22.978.107	359	12.491.655	7.181.769	133.906	51.796.913	30.159.876	556.490	556.490
ji	3	19.566	9.450	-	-	-	-	19.566	9.450	1.292	1.292
II	233	1.784.189	608.033	538	7.082.746	2.122.785	372.727	8.866.935	2.730.818	551.424	551.424
kont	-	-	-	3	5.687	3.546	713	5.687	3.546	713	713
bulk	2	9.491	5.754	32	132.501	61.696	25.999	141.992	67.450	26.799	26.799
kuiv	27	53.406	31.622	217	425.247	214.056	137.426	478.653	245.678	147.804	147.804
ta	8	126.384	68.145	83	303.539	146.119	183.636	429.923	214.264	216.695	216.695
mua	2	4.724	1.950	6	17.936	5.308	90	22.660	7.258	3.940	3.940
Yhteensä-Summa-Total	1.374	41.303.018	23.703.061	1.240	20.466.116	9.739.240	854.497	61.769.134	33.442.301	1.505.157	1.505.157
Salo											
kuiv	17	9.348	5.122	-	-	-	-	9.348	5.122	12.536	12.536
Yhteensä-Summa-Total	17	9.348	5.122	-	-	-	-	9.348	5.122	12.536	12.536
Teijo-Tykö											
kuiv	2	1.068	679	-	-	-	-	1.068	679	-	-
Yhteensä-Summa-Total	2	1.068	679	-	-	-	-	1.068	679	-	-
Förby											
kuiv	-	-	-	3	2.809	1.472	-	2.809	1.472	-	-
ta	-	-	-	6	25.531	12.676	-	25.531	12.676	-	-
Yhteensä-Summa-Total	-	-	-	9	28.340	14.148	-	28.340	14.148	-	-
Taalintehdas-Dalsbruk											
bulk	1	2.052	1.181	2	2.382	954	-	4.434	2.135	-	-
kuiv	146	118.817	84.692	16	24.528	13.052	3.003	143.345	97.744	3.003	3.003
Yhteensä-Summa-Total	147	120.869	85.873	18	26.910	14.006	3.003	147.779	99.879	3.003	3.003
Kemiö-Kimito											
bulk	1	394	181	3	4.330	1.543	2.045	4.724	1.724	2.045	2.045
kuiv	1	384	236	38	47.255	20.008	28.501	47.639	20.244	28.501	28.501
Yhteensä-Summa-Total	2	778	417	41	51.585	21.551	30.546	52.363	21.968	30.546	30.546
Parainen-Pargas											
bulk	7	25.802	7.742	7	16.005	7.863	16.582	41.807	15.605	37.776	37.776
kuiv	5	7.270	5.241	26	74.987	34.737	90.503	82.257	39.978	102.109	102.109
mua	35	103.334	31.004	3	10.109	3.032	21.486	113.443	34.036	211.560	211.560
Yhteensä-Summa-Total	47	136.406	43.987	36	101.101	45.632	128.571	237.507	89.619	351.445	351.445

Satama-Hamn-Port Alusyyppi-Fartygstyp- Type of vessel	Suomalaisia aluksia-Finska fartyg-Finnish vessels				Ulkomaisia aluksia-Utländska fartyg-Foreign vessels				Yhteensä-Summa-Total			
	Luku Antal Number	Brutto Gross	Netto Net	Lastia, t Last, ton Cargo, tons	Luku Antal Number	Brutto Gross	Netto Net	Lastia, t Last, ton Cargo, tons	Luku Antal Number	Brutto Gross	Netto Net	Lastia, t Last, ton Cargo, tons
Turun saaristo-Åbolands skärgård												
kuiv	1	384	236	582	8	13.551	5.513	14.544	9	13.935	5.749	15.126
mua	1	2.967	891	-	-	-	-	-	1	2.967	891	-
Yhteensä-Summa-Total	2	3.351	1.127	582	8	13.551	5.513	14.544	10	16.902	6.640	15.126
Naantali-Nändedal												
mau	-	-	-	-	155	1.830.160	1.053.628	6.621	155	1.830.160	1.053.628	6.621
II	286	699.359	252.786	40.193	3	12.864	5.623	-	289	712.223	258.409	40.193
bulk	17	300.123	159.150	443.410	58	528.356	293.378	108.087	75	828.479	452.528	551.497
kuiv	34	43.591	23.790	8.692	167	505.548	267.668	202.504	201	549.139	291.458	211.196
ta	95	1.508.152	776.971	1.834.743	181	772.571	347.204	532.137	276	2.280.723	1.124.175	2.366.880
mua	22	62.540	26.576	17.837	6	21.851	9.270	16.588	28	84.391	35.846	34.425
Yhteensä-Summa-Total	454	2.613.765	1.239.273	2.344.875	570	3.671.350	1.976.771	865.937	1.024	6.285.115	3.216.044	3.210.812
Maarianhamina-Mariehamn												
ma	-	-	-	-	4	44.076	18.191	-	4	44.076	18.191	-
mau	1.025	25.581.706	13.797.858	1.156	1.613	17.914.780	9.514.512	8.305	2.638	43.496.486	23.312.370	9.461
II	217	517.328	187.922	489	-	-	-	-	217	517.328	187.922	489
bulk	-	-	-	-	5	2.495	1.389	2.478	5	2.495	1.389	2.478
kuiv	38	20.073	12.227	334	11	6.550	2.728	2.706	49	26.623	14.955	3.040
ta	-	-	-	-	7	29.682	8.919	25.198	7	29.682	8.919	25.198
Yhteensä-Summa-Total	1.280	26.119.107	13.998.007	1.979	1.640	17.997.583	9.545.739	38.687	2.920	44.116.690	23.543.746	40.666
Eckerö												
mau	989	4.224.479	1.829.696	2.318	-	-	-	-	989	4.224.479	1.829.696	2.318
Yhteensä-Summa-Total	989	4.224.479	1.829.696	2.318	-	-	-	-	989	4.224.479	1.829.696	2.318
Färjsund												
kuiv	62	30.938	18.042	-	-	-	-	-	62	30.938	18.042	-
Yhteensä-Summa-Total	62	30.938	18.042	-	-	-	-	-	62	30.938	18.042	-
Uusikaupunki-Nystad												
II	632	3.982.538	1.324.720	422.993	39	96.927	39.173	8.000	671	4.079.465	1.363.893	430.993
kont	-	-	-	-	1	2.818	1.540	3.514	1	2.818	1.540	3.514
bulk	-	-	-	-	42	284.002	165.985	66.214	42	284.002	165.985	66.214
kuiv	21	27.418	15.736	20.531	77	205.762	99.091	205.138	98	233.180	114.827	225.669
ta	11	61.017	27.610	25.631	56	382.747	129.404	282.545	67	443.764	157.014	308.176
mua	1	2.967	891	-	2	6.994	2.098	165	3	9.961	2.989	165
Yhteensä-Summa-Total	665	4.073.940	1.368.957	469.155	217	979.250	437.291	565.576	882	5.053.190	1.806.248	1.034.731

Satama-Hanna-Port Ainustyypit-Fartygstyp- Type of vessel	Suomalaisia aluksia-Finska fartyg-Finnish vessels				Ulkomaisia aluksia-Utländska fartyg-Foreign vessels				Yhteensä-Summa-Total			
	Luku Antal Number	Brutto Gross	Netto Net	Lastia, t Last, ton Cargo, tons	Luku Antal Number	Brutto Gross	Netto Net	Lastia, t Last, ton Cargo, tons	Luku Antal Number	Brutto Gross	Netto Net	Lastia, t Last, ton Cargo, tons
Rauma-Raumo												
mau	-	-	-	-	1	40.012	19.318	-	1	40.012	19.318	-
II	287	1.870.488	573.662	123.167	118	512.274	202.342	1.726	405	2.382.762	776.004	124.893
kont	-	-	-	-	15	18.143	12.289	258	15	18.143	12.289	258
bulk	-	-	-	-	71	392.693	202.151	129.977	71	392.693	202.151	129.977
kuiv	45	391.452	205.187	95.860	383	1.236.791	651.426	516.245	428	1.628.243	856.613	612.105
ta	11	76.455	28.672	11.826	102	364.239	167.227	77.612	113	440.694	195.899	89.438
mua	25	62.713	18.687	115.995	2	15.086	9.506	28.825	27	77.799	28.193	144.820
Yhteensä-Summa-Total	368	2.401.108	826.208	346.848	692	2.579.238	1.264.259	754.643	1.060	4.980.346	2.090.467	1.101.491
EuraJoki												
II	-	-	-	-	2	8.332	2.498	452	2	8.332	2.498	452
bulk	-	-	-	-	9	18.073	9.299	8.706	9	18.073	9.299	8.706
kuiv	-	-	-	-	12	18.794	8.859	7.258	12	18.794	8.859	7.258
mua	1	2.967	891	6.057	13	13.010	4.311	-	14	15.977	5.202	6.057
Yhteensä-Summa-Total	1	2.967	891	6.057	36	58.209	24.967	16.416	37	61.176	25.858	22.473
Porl-Björneborg												
II	-	-	-	-	17	159.438	54.862	11.203	17	159.438	54.862	11.203
kont	-	-	-	-	8	20.866	11.510	6.449	8	20.866	11.510	6.449
bulk	30	430.518	226.086	646.488	144	1.159.004	624.740	845.326	174	1.589.522	850.826	1.491.814
kuiv	103	265.692	144.899	55.221	553	1.369.619	717.141	796.411	656	1.635.311	862.040	851.632
ta	3	24.413	9.179	2.970	31	162.425	78.732	154.336	34	186.838	87.911	157.306
mua	9	40.464	12.675	26.778	31	191.142	107.059	376.174	40	231.606	119.734	402.952
Yhteensä-Summa-Total	145	761.087	392.839	731.457	784	3.062.494	1.594.044	2.189.899	929	3.823.581	1.986.883	2.921.356
Merikarvia-Sastmola												
bulk	-	-	-	-	2	3.598	2.340	-	2	3.598	2.340	-
kuiv	2	1.144	620	-	17	25.419	14.966	1.609	19	26.563	15.586	1.609
Yhteensä-Summa-Total	2	1.144	620	-	19	29.017	17.306	1.609	21	30.161	17.926	1.609
Kristinankaupunki-Kristinestad												
bulk	23	407.238	224.706	487.730	4	54.407	29.231	80.436	27	461.645	253.937	568.166
kuiv	1	998	693	1.291	18	20.024	11.598	-	19	21.022	12.291	1.291
ta	-	-	-	-	2	7.222	2.991	10.332	2	7.222	2.991	10.332
mua	2	5.934	1.782	8.835	2	7.338	2.201	15.750	4	13.272	3.983	24.585
Yhteensä-Summa-Total	26	414.170	227.181	497.856	26	88.991	46.021	106.518	52	503.161	273.202	604.374

8 a. (jatk. - forts. - cont.)

Satama-Hamm-Port Alustyyppi-Fartygstyp Type of vessel	Suomalaisia aluksia-Finska fartyg-Finnish vessels			Ulkomaisia aluksia-Utländska fartyg-Foreign vessels			Yhteensä-Summa-Total			Lastia, t Last, ton Cargo, tons
	Luku Antal Number	Brutto Brutto Gross	Netto Netto Net	Luku Antal Number	Brutto Brutto Gross	Netto Netto Net	Luku Antal Number	Brutto Brutto Gross	Netto Netto Net	
Kaskinen-Kaskö										
kont	-	-	-	4	6.238	3.730	4	6.238	3.730	-
bulk	6	10.654	6.086	14	44.163	25.930	20	54.817	32.016	496
kuiv	34	66.637	35.266	71	138.696	68.680	105	205.333	103.946	16.489
ta	1	6.763	2.535	16	59.158	27.446	17	65.921	29.981	42.548
mua	2	9.424	2.828	3	6.729	2.016	5	16.153	4.844	27.047
Yhteensä-Summa-Total	43	93.478	46.715	108	254.984	127.802	151	348.462	174.517	86.580
Vaasa-Vasa										
mau	625	12.562.644	5.808.357	-	-	-	625	12.562.644	5.808.357	96.895
kont	-	-	-	1	2.818	1.540	1	2.818	1.540	3.855
bulk	22	294.588	144.621	13	150.855	92.635	35	445.443	237.256	351.040
kuiv	4	3.992	2.772	61	111.406	49.451	65	115.398	52.223	76.598
ta	6	42.838	19.172	27	103.721	51.755	33	146.559	70.927	167.039
mua	-	-	-	1	2.044	865	1	2.044	865	-
Yhteensä-Summa-Total	657	12.904.062	5.974.922	103	370.844	196.246	760	13.274.906	6.171.168	695.427
Pietarsaari-Jakobstad										
mau	71	746.565	307.572	-	-	-	71	746.565	307.572	675
il	2	9.022	3.346	3	28.144	9.689	5	37.166	13.035	354
bulk	-	-	-	19	97.679	55.161	19	97.679	55.161	69.899
kuiv	20	69.472	35.326	178	596.609	279.289	198	666.081	314.615	148.390
ta	7	65.265	26.980	38	145.028	71.554	45	210.293	98.534	196.583
mua	1	1.898	1.103	14	41.769	11.731	15	43.667	12.834	66.421
Yhteensä-Summa-Total	101	892.222	374.327	252	909.229	427.424	353	1.801.451	801.751	482.322
Kokkola-Karleby										
mau	19	199.785	82.308	-	-	-	19	199.785	82.308	96.899
kont	-	-	-	1	2.818	1.540	1	2.818	1.540	-
bulk	55	371.048	202.746	97	997.589	532.451	152	1.368.637	735.197	436.290
kuiv	25	79.660	35.409	140	559.406	271.614	165	639.066	307.023	252.878
ta	41	225.691	102.392	14	67.456	28.021	55	293.147	130.413	157.173
mua	2	1.386	417	3	3.328	1.473	5	4.714	1.890	-
Yhteensä-Summa-Total	142	877.570	423.272	255	1.630.597	835.099	397	2.508.167	1.258.371	846.439
Rahja										
kont	-	-	-	8	9.120	5.840	8	9.120	5.840	-
bulk	5	10.260	5.905	10	60.021	31.860	15	70.281	37.765	2.400
kuiv	22	28.713	16.873	76	196.637	90.508	98	225.350	107.381	17.720
Yhteensä-Summa-Total	27	38.973	22.778	94	265.778	128.208	121	304.751	150.986	20.120

Satama-Hamna-Port Alustyyppi-Porttyyp-	Suomalaisia aluksia-Finska fartyg-Finnish vessels			Ulkomaaisia aluksia-Utländska fartyg-Foreign vessels			Yhteensä-Summa-Total			Lastia, t Last, ton Cargo, tons
	Luku Antal Number	Brutto Gross	Netto Net	Luku Antal Number	Brutto Gross	Netto Net	Luku Antal Number	Brutto Gross	Netto Net	
Rautaruukki										
kont	-	-	-	1	2.818	1.540	1	2.818	1.540	-
bulk	39	385.738	187.997	118	895.736	468.904	157	1.281.474	656.901	1.128.687
kuiv	131	483.168	255.005	70	271.808	137.398	201	754.976	392.403	256.709
ta	-	-	-	13	58.185	29.746	13	58.185	29.746	-
mua	68	678.795	203.679	147	1.420.313	428.239	215	2.099.108	631.918	2.704.631
Yhteensä-Summa-Total	238	1.547.701	646.681	349	2.648.860	1.065.827	587	4.196.561	1.712.508	4.090.027
Raah-Brahestad										
kont	-	-	-	1	2.818	1.540	1	2.818	1.540	-
bulk	-	-	-	5	74.118	38.204	5	74.118	38.204	-
kuiv	71	268.911	141.730	17	34.904	19.186	88	303.815	160.916	1.621
mua	-	-	-	1	18.627	7.669	1	18.627	7.669	-
Yhteensä-Summa-Total	71	268.911	141.730	24	130.467	66.599	95	399.378	208.329	1.621
Oulu-Uleåborg										
II	82	489.756	160.984	73	358.392	142.050	155	848.148	303.034	7.331
kont	-	-	-	4	4.560	2.920	4	4.560	2.920	10.964
bulk	-	-	-	15	38.395	20.872	15	38.395	20.872	16.212
kuiv	31	159.604	82.967	107	362.600	185.221	138	522.204	268.188	154.267
ta	9	77.449	32.233	82	329.097	160.775	91	406.546	193.008	379.692
mua	7	13.286	7.721	-	-	-	7	13.286	7.721	3.200
Yhteensä-Summa-Total	129	740.095	283.905	281	1.093.044	511.838	410	1.833.139	795.743	571.666
Kemi										
II	87	514.498	169.002	77	368.708	146.683	164	883.206	315.685	32.453
kont	-	-	-	2	5.636	3.080	2	5.636	3.080	5.789
bulk	-	-	-	30	150.202	78.857	30	150.202	78.857	88.822
kuiv	48	226.373	117.314	149	579.937	294.509	197	806.310	411.823	191.053
ta	7	74.722	32.612	26	126.759	63.791	33	201.481	96.403	152.621
mua	23	96.815	29.060	12	18.743	6.447	35	115.558	35.507	163.098
Yhteensä-Summa-Total	165	912.408	347.988	296	1.249.985	593.367	461	2.162.393	941.355	633.836
Tornio-Torneå										
kont	-	-	-	1	2.818	1.540	1	2.818	1.540	-
bulk	1	3.702	1.578	17	68.868	30.673	18	72.570	32.251	26.062
kuiv	51	187.827	99.094	51	171.035	87.143	102	358.862	186.237	140.850
ta	-	-	-	4	47.288	14.192	4	47.288	14.192	33.878
Yhteensä-Summa-Total	52	191.529	100.672	73	290.009	133.548	125	481.538	234.220	200.790

8 a. (jatk. - forts. - cont.)

Satama-Hamn-Port Alustyyppi-Fartygstyp Type of vessel	Suomalaisia aluksia-Finska fartyg-Finnish vessels			Ulkomaista aluksia-Utländska fartyg-Foreign vessels			Yhteensä-Summa-Total			
	Luku Antal Number	Brutto Gross	Netto Net	Luku Antal Number	Brutto Gross	Netto Net	Luku Antal Number	Brutto Gross	Netto Net	Lastia, t Last, ton Cargo, tons
Lappeenranta-Villmanstrand										
ma	90	35.252	11.178	-	-	-	90	35.252	11.178	-
bulk	8	13.296	5.696	1	1.439	623	9	14.735	6.319	20.329
kuiv	-	-	-	210	319.845	149.430	210	319.845	149.430	158.022
Yhteensä-Summa-Total	98	48.548	16.874	211	321.284	150.053	309	369.832	166.927	178.351
Joutseno										
bulk	-	-	-	1	2.006	1.096	1	2.006	1.096	-
kuiv	-	-	-	108	160.295	74.996	108	160.295	74.996	85.599
Yhteensä-Summa-Total	-	-	-	109	162.301	76.092	109	162.301	76.092	85.599
Imatra										
bulk	-	-	-	6	12.650	6.662	6	12.650	6.662	-
kuiv	-	-	-	124	203.537	97.079	124	203.537	97.079	720
Yhteensä-Summa-Total	-	-	-	130	216.187	103.741	130	216.187	103.741	720
Ristina										
kuiv	-	-	-	2	3.152	1.748	2	3.152	1.748	3.175
Yhteensä-Summa-Total	-	-	-	2	3.152	1.748	2	3.152	1.748	3.175
Savonlinna-Nyslott										
bulk	-	-	-	1	2.006	1.096	1	2.006	1.096	-
kuiv	-	-	-	14	22.708	9.984	14	22.708	9.984	14.871
Yhteensä-Summa-Total	-	-	-	15	24.714	11.080	15	24.714	11.080	14.871
Savonranta										
kuiv	-	-	-	3	4.200	1.616	3	4.200	1.616	-
Yhteensä-Summa-Total	-	-	-	3	4.200	1.616	3	4.200	1.616	-
Varkaus										
bulk	-	-	-	9	19.467	9.576	9	19.467	9.576	6.246
kuiv	-	-	-	199	302.198	125.020	199	302.198	125.020	126.845
Yhteensä-Summa-Total	-	-	-	208	321.665	134.596	208	321.665	134.596	133.091
Kuopio										
bulk	-	-	-	1	2.006	1.096	1	2.006	1.096	-
kuiv	-	-	-	76	112.350	48.644	76	112.350	48.644	13.646
Yhteensä-Summa-Total	-	-	-	77	114.356	49.740	77	114.356	49.740	13.646

Satama-Hamna-Port Alustyyppi-Fartygstyp- Type of vessel	Suomalaisia aluksia-Finska fartyg-Finnish vessels				Ulkomaisia aluksia-Utländska fartyg-Foreign vessels				Yhteensä-Summa-Total			
	Luku Antal Number	Brutto Brutto Gross	Netto Netto Net	Lastia, t Last, ton Cargo, tons	Luku Antal Number	Brutto Brutto Gross	Netto Netto Net	Lastia, t Last, ton Cargo, tons	Luku Antal Number	Brutto Brutto Gross	Netto Netto Net	Lastia, t Last, ton Cargo, tons
Sillinjärvi												
bulk	-	-	-	-	2	4 012	2 192	3 900	2	4 012	2 192	3 900
kuiv	-	-	-	-	16	21 633	10 445	25 213	16	21 633	10 445	25 213
Yhteensä-Summa-Total	-	-	-	-	18	25 645	12 637	29 113	18	25 645	12 637	29 113
Kitee												
bulk	-	-	-	-	4	8 392	4 294	-	4	8 392	4 294	-
kuiv	-	-	-	-	49	75 707	33 663	1 848	49	75 707	33 663	1 848
Yhteensä-Summa-Total	-	-	-	-	53	84 099	37 957	1 848	53	84 099	37 957	1 848
Joensuu												
kuiv	-	-	-	-	122	197 530	82 890	29	122	197 530	82 890	29
Yhteensä-Summa-Total	-	-	-	-	122	197 530	82 890	29	122	197 530	82 890	29
Kaikkiaan-Inalles-Total												
ma	446	2 304 092	1 111 317	-	1 624	2 865 698	1 158 591	-	2 070	5 169 790	2 269 908	-
mau	5 050	127 646 792	72 316 902	850 801	3 830	56 046 494	29 561 274	328 483	8 880	183 693 286	101 878 176	1 179 284
jl	68	443 496	214 200	108 775	-	-	-	-	68	443 496	214 200	108 775
ll	2 829	23 211 674	7 411 383	1 590 288	2 963	28 404 639	9 562 582	1 952 641	5 792	51 616 313	16 973 965	3 542 929
kont	-	-	-	-	428	2 226 135	1 070 332	532 410	428	2 226 135	1 070 332	532 410
bulk	311	3 721 215	1 917 831	4 358 228	1 171	8 173 392	4 370 213	3 804 432	1 482	11 894 607	6 288 044	8 162 660
kuiv	1 365	3 605 939	1 951 420	958 427	5 757	14 915 993	7 457 736	5 382 582	7 122	18 521 932	9 409 156	6 341 009
ta	627	8 713 072	4 193 175	8 338 373	1 723	9 698 413	4 626 269	5 741 367	2 350	18 411 485	8 819 444	14 079 740
mua	343	1 546 091	490 456	1 908 740	314	2 050 843	691 241	2 781 948	657	3 596 934	1 181 697	4 690 688
Yhteensä-Summa-Total	11 039	171 192 371	89 606 684	18 113 632	17 810	124 381 607	58 498 238	20 523 863	28 849	295 573 978	148 104 922	38 637 495

ma = matkustaja-alus - passengerfartyg - passenger vessel

mau = matkustaja-autolautia - passengerbilfartyg - passenger/car ferry

jl = junalautia - tågfarja - train ferry

ll = lastilautia - lastfarja - cargo ferry

kont = konttialus - containerfartyg - container ship

bulk = irtolastialus - bulkfartyg - bulk carrier

kuiv = muu kuivalastialus - annat torrlastfartyg - other dry cargo vessel

ta = säiliökalus - tankfartyg - tanker

mua = muu alus - annat fartyg - other vessel

Taulukko 8 b. Satamien ulkomaan alusliikenne alustyypeittäin vuonna 1994
 Tabell 8 b. Utrikes fartygsttrafik i hamnarne efter fartygstyp år 1994
 Table 8 b. Arrivals in foreign traffic in 1994

Lähteneitä aluksia- Avgående fartyg-Departures

Satama-Hamn-Port Alustyyppi-Fartygstyp- Type of vessel	Suomalaisia aluksia-Finska fartyg-Finnish vessels				Ulkomaisia aluksia-Utländska fartyg-Foreign vessels				Yhteensä-Summa-Total			
	Luku Antal Number	Brutto Brutto Gross	Netto Netto Net	Lastia, t Last, ton Cargo, tons	Luku Antal Number	Brutto Brutto Gross	Netto Netto Net	Lastia, t Last, ton Cargo, tons	Luku Antal Number	Brutto Brutto Gross	Netto Netto Net	Lastia, t Last, ton Cargo, tons
Hamina-Fredrikshamn												
II	72	396.064	156.848	268.955	294	3.260.091	1.141.225	1.469.288	366	3.656.155	1.298.073	1.738.243
kont	-	-	-	-	3	8.454	4.620	9.724	3	8.454	4.620	9.724
bulk	6	10.362	4.741	-	63	377.200	212.183	271.560	69	387.562	216.924	271.560
kuiv	6	62.454	32.435	12.062	291	825.258	374.603	666.711	297	887.712	407.038	678.773
ta	21	180.432	73.508	112.363	184	1.002.445	485.745	833.961	205	1.182.877	559.253	946.324
mua	2	2.409	1.426	-	1	98	35	-	3	2.507	1.461	-
Yhteensä-Summa-Total	107	651.721	268.958	393.380	836	5.473.546	2.218.411	3.251.244	943	6.125.267	2.487.369	3.644.624
Kotka												
ma	65	67.860	33.540	-	-	-	-	-	65	67.860	33.540	-
mau	-	-	-	-	3	24.597	9.757	-	3	24.597	9.757	-
II	297	3.410.494	1.043.884	1.120.818	278	1.989.164	822.655	1.033.706	575	5.399.658	1.866.539	2.154.524
kont	-	-	-	-	111	438.248	207.552	168.449	111	438.248	207.552	168.449
bulk	5	6.554	3.436	4.847	135	1.046.101	558.612	932.448	140	1.052.655	562.048	937.295
kuiv	57	177.377	92.398	66.779	772	2.209.814	1.151.503	1.412.939	829	2.387.191	1.243.901	1.479.718
ta	19	152.192	62.368	82.463	370	1.581.722	763.886	1.446.334	389	1.733.914	826.254	1.528.797
mua	15	66.189	19.864	-	42	115.029	37.534	9.728	57	181.218	57.398	9.728
Yhteensä-Summa-Total	458	3.880.666	1.255.490	1.274.907	1.711	7.404.675	3.551.499	5.003.604	2.169	11.285.341	4.806.989	6.278.511
Lovisa-Lovisa												
II	-	-	-	-	2	29.689	20.750	11.301	2	29.689	20.750	11.301
bulk	9	56.762	24.919	5.422	52	273.318	144.009	161.346	61	330.080	168.928	166.768
kuiv	16	17.130	9.907	21.776	212	511.395	244.627	360.636	228	528.525	254.534	382.412
ta	-	-	-	-	1	1.597	1.204	-	1	1.597	1.204	-
mua	6	24.782	7.438	7.474	7	13.062	3.901	3.118	13	37.844	11.339	10.592
Yhteensä-Summa-Total	31	98.674	42.264	34.672	274	829.061	414.491	536.401	305	927.735	456.755	571.073
Tolkkinen-Tolks												
bulk	1	2.052	1.181	2.218	5	7.093	2.708	7.729	6	9.145	3.889	9.947
kuiv	7	9.149	4.453	10.168	82	106.094	53.957	127.022	89	115.243	58.410	137.190
Yhteensä-Summa-Total	8	11.201	5.634	12.386	87	113.187	56.665	134.751	95	124.388	62.299	147.137

8 b. (jatk.-forts.-cont.)

Satama-Hanna-Port Alustyyppi-Fartygstyp- Type of vessel	Suomalaisia aluksia-Finska fartyg-Finnish vessels					Ulkomaisia aluksia-Utländska fartyg-Foreign vessels					Yhteensä-Summa-Total					
	Luku Antal Number	Brutto Gross	Netto Net	Last, t Last, ton Cargo, tons	Luku Antal Number	Brutto Gross	Netto Net	Last, t Last, ton Cargo, tons	Luku Antal Number	Brutto Gross	Netto Net	Last, t Last, ton Cargo, tons	Luku Antal Number	Brutto Gross	Netto Net	Last, t Last, ton Cargo, tons
Sköldvik																
kont	-	-	-	-	1	2.816	1.126	1.640	1	2.816	1.126	1.640	1	2.816	1.126	1.640
bulk	-	-	-	-	7	17.218	8.657	19.886	7	17.218	8.657	19.886	7	17.218	8.657	19.886
kuiv	6	2.492	1.490	2.463	50	98.725	49.912	99.811	56	101.217	51.402	102.274	62	103.634	52.804	104.548
ta	325	5.603.151	2.721.008	1.649.181	358	3.572.726	1.745.869	1.666.109	683	9.175.877	4.466.877	3.315.290	1.013	13.748.653	6.633.756	6.630.580
mua	22	15.443	8.197	26.923	-	-	-	-	22	15.443	8.197	26.923	22	15.443	8.197	26.923
Yhteensä-Summa-Total	353	5.621.086	2.730.695	1.678.567	416	3.691.485	1.805.564	1.787.446	769	9.312.571	4.536.259	3.466.013	1.185	13.924.057	6.638.458	6.636.526
Sipoonlahti-Sibboviken																
bulk	1	394	181	-	8	24.399	11.403	14.490	9	24.793	11.584	14.490	9	24.793	11.584	14.490
kuiv	4	1.912	1.092	1.770	10	19.227	10.425	10.220	14	21.139	11.517	11.990	14	21.139	11.517	11.990
mua	3	8.760	2.629	-	-	-	-	-	3	8.760	2.629	-	3	8.760	2.629	-
Yhteensä-Summa-Total	8	11.066	3.902	1.770	18	43.626	21.828	24.710	26	54.692	25.730	26.480	26	54.692	25.730	26.480
Helsinki-Helsingfors																
ma	289	2.217.256	1.074.856	-	1.614	2.746.660	1.102.449	-	1.903	4.963.916	2.177.305	-	1.903	4.963.916	2.177.305	-
mua	1.225	45.117.415	27.547.684	371.303	1.704	23.886.884	11.853.388	248.835	2.929	69.004.299	39.401.072	620.138	2.929	69.004.299	39.401.072	620.138
II	510	8.550.504	2.620.678	891.627	1.148	8.649.969	2.935.194	1.159.223	1.658	17.200.473	5.555.872	2.050.850	1.658	17.200.473	5.555.872	2.050.850
kont	-	-	-	-	259	1.683.599	798.877	424.729	259	1.683.599	798.877	424.729	259	1.683.599	798.877	424.729
bulk	44	1.022.572	523.278	-	17	39.527	18.603	7.563	61	1.062.099	541.881	7.563	61	1.062.099	541.881	7.563
kuiv	115	377.179	202.250	64.685	526	1.601.869	827.036	655.022	641	1.979.048	1.029.286	719.707	641	1.979.048	1.029.286	719.707
ta	18	128.392	54.452	525	88	394.019	199.663	1.533	106	522.411	254.115	2.058	106	522.411	254.115	2.058
mua	16	63.800	19.525	-	4	4.426	1.495	-	20	68.226	21.020	-	20	68.226	21.020	-
Yhteensä-Summa-Total	2.217	57.477.118	32.042.723	1.328.140	5.360	39.006.953	17.736.705	2.496.905	7.577	96.484.071	49.779.428	3.825.045	7.577	96.484.071	49.779.428	3.825.045
Kantvik																
kont	-	-	-	-	1	2.818	1.540	-	1	2.818	1.540	-	1	2.818	1.540	-
bulk	5	21.930	9.421	-	7	38.571	18.227	6.510	12	60.501	27.648	6.510	12	60.501	27.648	6.510
kuiv	6	9.222	7.356	407	48	185.352	96.602	1.461	54	194.574	103.958	1.868	54	194.574	103.958	1.868
ta	-	-	-	-	2	2.412	1.200	620	2	2.412	1.200	620	2	2.412	1.200	620
mua	6	15.861	4.760	256	1	4.567	1.370	-	7	20.428	6.130	256	7	20.428	6.130	256
Yhteensä-Summa-Total	17	47.013	21.537	663	59	233.720	118.939	8.591	76	280.733	140.476	9.254	76	280.733	140.476	9.254
Inkoo-Ingå																
II	-	-	-	-	12	48.286	20.215	-	12	48.286	20.215	-	12	48.286	20.215	-
bulk	15	263.000	131.610	-	38	373.258	191.235	71.981	53	636.258	322.845	71.981	53	636.258	322.845	71.981
kuiv	19	20.910	12.124	4.705	85	171.918	83.235	30.092	104	192.828	95.359	34.797	104	192.828	95.359	34.797
ta	-	-	-	-	13	76.480	50.500	-	13	76.480	50.500	-	13	76.480	50.500	-
mua	37	153.786	46.144	17.061	8	76.126	31.497	-	45	229.912	77.641	17.061	45	229.912	77.641	17.061
Yhteensä-Summa-Total	71	437.696	189.878	21.766	156	746.068	376.682	102.073	227	1.183.764	566.560	123.839	227	1.183.764	566.560	123.839

8 b. (jatk.-forts.-cont.)

Saama-Hanna-Port Alustyyppi-Fartygstyp- Type of vessel	Suomalaisia aluksia-Finska fartyg-Finnish vessels				Ulkomaisia aluksia-Utjämska fartyg-Foreign vessels				Yhteensä-Summa-Total			
	Luku Antal Number	Brutto Brutto Gross	Netto Netto Net	Lastia, t Last, ton Cargo, tons	Luku Antal Number	Brutto Brutto Gross	Netto Netto Net	Lastia, t Last, ton Cargo, tons	Luku Antal Number	Brutto Brutto Gross	Netto Netto Net	Lastia, t Last, ton Cargo, tons
Pohjankuru-Skuru												
bulk	-	-	-	-	5	5.133	2.729	6.978	5	5.133	2.729	6.978
kuiv	2	2.536	1.946	3.702	23	42.785	17.714	5.715	25	45.321	19.660	9.417
Yhteensä-Summa-Total	2	2.536	1.946	3.702	28	47.918	20.443	12.693	30	50.454	22.389	16.395
Tammisaari-Ekenäs												
bulk	-	-	-	-	3	2.513	1.241	-	3	2.513	1.241	-
kuiv	-	-	-	-	9	13.657	5.425	-	9	13.657	5.425	-
Yhteensä-Summa-Total	-	-	-	-	12	16.170	6.666	-	12	16.170	6.666	-
Skogby												
kuiv	1	384	236	-	-	-	-	-	1	384	236	-
Yhteensä-Summa-Total	1	384	236	-	-	-	-	-	1	384	236	-
Lappohja-Lappvik												
kont	-	-	-	-	1	2.818	1.540	-	1	2.818	1.540	-
bulk	10	62.805	35.211	-	80	689.408	368.399	40.702	90	752.213	403.610	40.702
kuiv	68	123.383	70.612	38.229	47	173.094	87.838	40.817	115	296.477	158.450	79.046
ta	1	5.547	2.510	-	-	-	-	-	1	5.547	2.510	-
mua	20	83.111	24.933	7.555	-	-	-	-	20	83.111	24.933	7.555
Yhteensä-Summa-Total	99	274.846	133.266	45.784	128	865.320	457.777	81.519	227	1.140.166	591.043	127.303
Koverhar												
kont	-	-	-	-	1	2.818	1.540	-	1	2.818	1.540	-
bulk	10	62.805	35.211	-	80	689.408	368.399	40.702	90	752.213	403.610	40.702
kuiv	68	123.383	70.612	38.229	47	173.094	87.838	40.817	115	296.477	158.450	79.046
ta	1	5.547	2.510	-	-	-	-	-	1	5.547	2.510	-
mua	20	83.111	24.933	7.555	-	-	-	-	20	83.111	24.933	7.555
Yhteensä-Summa-Total	99	274.846	133.266	45.784	128	865.320	457.777	81.519	227	1.140.166	591.043	127.303
Hanko-Hangö												
ma	-	-	-	-	1	2.214	1.040	-	1	2.214	1.040	-
jl	65	423.930	204.750	174.709	-	-	-	-	65	423.930	204.750	174.709
ll	92	704.531	220.765	86.676	361	5.810.706	1.903.297	550.350	453	6.515.237	2.124.062	637.026
kont	-	-	-	-	2	12.762	4.523	3.190	2	12.762	4.523	3.190
bulk	1	394	181	-	6	28.354	18.989	31.711	7	28.748	19.170	31.711
kuiv	13	18.245	11.184	8.623	175	433.741	214.791	291.243	188	451.986	225.975	299.866
ta	-	-	-	-	8	41.391	19.887	-	8	41.391	19.887	-
mua	2	7.991	2.397	-	4	38.512	11.554	3.002	6	46.503	13.951	3.002
Yhteensä-Summa-Total	173	1.155.091	439.277	270.008	557	6.367.680	2.174.081	879.496	730	7.522.771	2.613.358	1.149.504

Satama-Hänn-Port Alustyyppi-Fartygstyp- Type of vessel	Suomalaisia aluksia-Finska fartyg-Finnish vessels				Ulkomaisia aluksia-Utländiska fartyg-Foreign vessels				Yhteensä-Summa-Total			
	Luku Antal Number	Brutto Vetoisuus-Dräktighet-Tonnage Gross	Netto Netto Net	Lastia, t Last, ton Cargo, tons	Luku Antal Number	Brutto Vetoisuus-Dräktighet-Tonnage Gross	Netto Netto Net	Lastia, t Last, ton Cargo, tons	Luku Antal Number	Brutto Vetoisuus-Dräktighet-Tonnage Gross	Netto Netto Net	Lastia, t Last, ton Cargo, tons
Turku-Åbo												
ma	-	-	-	-	2	6.805	3.961	-	2	6.805	3.961	-
mau	1.099	39.287.724	22.966.640	395.860	328	11.457.718	6.570.932	173.848	1.427	50.745.442	29.537.572	569.708
ji	3	19.566	9.450	3.048	-	-	-	-	3	19.566	9.450	3.048
II	230	1.774.676	604.444	236.938	541	7.094.773	2.126.869	398.901	771	8.869.449	2.731.313	635.839
kont	-	-	-	-	3	5.687	3.546	5.353	3	5.687	3.546	5.353
bulk	2	9.491	5.754	-	31	130.311	60.645	41.594	33	139.802	66.399	41.594
kuiv	27	53.997	31.778	8.001	216	421.677	212.552	157.861	243	475.674	244.330	165.862
ta	12	138.773	74.438	300	85	316.371	151.531	36.915	97	455.144	225.969	37.215
mua	2	5.793	1.738	-	8	29.416	8.751	8.710	10	35.209	10.489	8.710
Yhteensä-Summa-Total	1.375	41.290.020	23.694.242	644.147	1.214	19.462.758	9.138.787	823.182	2.589	60.752.778	32.833.029	1.467.329
Salo												
kuiv	16	8.776	4.812	490	-	-	-	-	16	8.776	4.812	490
Yhteensä-Summa-Total	16	8.776	4.812	490	-	-	-	-	16	8.776	4.812	490
Teijo												
kuiv	2	1.560	977	-	-	-	-	-	2	1.560	977	-
Yhteensä-Summa-Total	2	1.560	977	-	-	-	-	-	2	1.560	977	-
Förby												
kuiv	-	-	-	-	3	2.809	1.472	2.899	3	2.809	1.472	2.899
ta	-	-	-	-	6	25.531	12.676	25.266	6	25.531	12.676	25.266
Yhteensä-Summa-Total	-	-	-	-	9	28.340	14.148	28.165	9	28.340	14.148	28.165
Taalintehtas-Dalsbruk												
bulk	2	9.491	5.754	4.705	2	2.382	954	2.534	4	11.873	6.708	7.239
kuiv	149	122.387	87.513	170.043	16	24.528	13.052	21.603	165	146.915	100.565	191.646
Yhteensä-Summa-Total	151	131.878	93.267	174.748	18	26.910	14.006	24.137	169	158.788	107.273	198.885
Kemiö-Kimito												
bulk	1	394	181	256	2	3.139	1.066	1.500	3	3.533	1.247	1.756
kuiv	2	674	400	556	38	47.255	20.008	29.986	40	47.929	20.408	30.542
Yhteensä-Summa-Total	3	1.068	581	812	40	50.394	21.074	31.486	43	51.462	21.655	32.298
Parainen-Pargas												
bulk	-	-	-	-	6	14.406	6.852	2.328	6	14.406	6.852	2.328
kuiv	5	7.270	5.241	-	26	74.987	34.737	8.400	31	82.257	39.978	8.400
mua	42	123.539	37.065	161.265	3	10.109	3.032	-	45	133.648	40.097	161.265
Yhteensä-Summa-Total	47	130.809	42.306	161.265	35	99.502	44.621	10.728	82	230.311	86.927	171.993

8 b. (jatk. -forts. -cont.)

Saama-Hamn-Port Alustyyppi-Fartygstyp- Type of vessel	Suomalaisia aluksia-Finska fartyg-Finnish vessels			Ulkomaisia aluksia-Utländska fartyg-Foreign vessels			Yhteensä-Summa-Total			Lastia, t Last, ton Cargo, tons
	Luku Antal Number	Brutto Gross	Netto Net	Luku Antal Number	Brutto Gross	Netto Net	Luku Antal Number	Brutto Gross	Netto Net	
Turun saaristo-Åbolands skärgård										
kuiv	1	384	236	7	11.984	4.890	8	12.368	5.126	-
Yhteensä-Summa-Total	1	384	236	7	11.984	4.890	8	12.368	5.126	-
Naantali-Nådendal										
mau	-	-	-	178	2.112.556	1.214.608	178	2.112.556	1.214.608	15.169
II	267	654.063	236.332	3	12.864	5.623	270	666.927	241.955	49.424
bulk	17	300.123	159.150	57	519.900	294.491	74	820.023	453.641	310.771
kuiv	34	43.591	23.790	167	495.429	262.766	201	539.020	286.556	250.259
ta	97	1.519.000	782.734	183	777.390	349.372	280	2.296.390	1.132.106	492.437
mua	23	51.237	23.719	6	21.851	9.270	29	73.088	32.989	16.366
Yhteensä-Summa-Total	438	2.568.014	1.225.725	594	3.939.990	2.136.130	1.032	6.508.004	3.361.855	1.134.426
Maarianhamina-Mariehamn										
ma	-	-	-	4	44.076	18.191	4	44.076	18.191	-
mau	1.328	43.269.634	24.694.041	1.320	7.689.223	3.599.866	2.648	50.958.857	28.293.907	26.228
II	229	545.936	198.314	-	-	-	229	545.936	198.314	396
bulk	1	3.686	1.106	5	2.495	1.389	6	6.181	2.495	1.028
kuiv	36	18.110	10.729	11	6.550	2.728	47	24.660	13.457	39.416
ta	-	-	-	7	29.682	8.919	7	29.682	8.919	-
Yhteensä-Summa-Total	1.594	43.837.366	24.904.190	1.347	7.772.026	3.631.093	2.941	51.609.392	28.535.283	67.068
Eckerö										
mau	991	4.233.077	1.833.456	-	-	-	991	4.233.077	1.833.456	4.560
Yhteensä-Summa-Total	991	4.233.077	1.833.456	-	-	-	991	4.233.077	1.833.456	4.560
Färjsund										
kuiv	65	32.435	18.915	-	-	-	65	32.435	18.915	78.000
Yhteensä-Summa-Total	65	32.435	18.915	-	-	-	65	32.435	18.915	78.000
Uusikaupunki-Nystad										
II	631	3.976.239	1.322.612	39	108.831	42.311	670	4.085.070	1.364.923	592.245
kont	-	-	-	1	2.818	1.540	1	2.818	1.540	-
bulk	-	-	-	41	278.652	161.094	41	278.652	161.094	283.939
kuiv	26	40.221	21.824	76	204.178	97.964	102	244.399	119.788	94.288
ta	21	116.487	52.710	57	392.114	132.214	78	508.601	184.924	51.260
mua	1	2.967	891	2	6.994	2.098	3	9.961	2.989	11.002
Yhteensä-Summa-Total	679	4.135.914	1.398.037	216	993.587	437.221	895	5.129.501	1.835.258	1.032.734

8 b. (jatk.-forts.-cont.)

Satama-Hamn-Port Alustyyppi-Fartygstyp- Type of vessel	Suomalaisia aluksia-Finska fartyg-Finnish vessels			Ulkomaisia aluksia-Utländska fartyg-Foreign vessels			Yhteensä-Summa-Total			Lastia, t Last, ton Cargo, tons
	Luku Antal Number	Brutto Brutto Gross	Netto Netto Net	Luku Antal Number	Brutto Brutto Gross	Netto Netto Net	Luku Antal Number	Brutto Brutto Gross	Netto Netto Net	
Rauma-Raumo										
ma	-	-	-	1	40.012	19.318	1	40.012	19.318	-
II	287	1.870.488	573.662	118	512.274	202.342	405	2.382.762	776.004	1.629.926
kont	-	-	-	16	22.300	14.176	16	22.300	14.176	13.807
bulk	-	-	-	71	405.038	210.540	71	405.038	210.540	251.855
kuiv	44	390.953	204.896	380	1.235.386	650.489	424	1.626.339	855.385	958.703
ta	12	87.745	33.609	106	368.263	170.144	118	456.008	203.753	195.522
mua	25	64.071	19.628	2	15.086	9.506	27	79.157	29.134	3.130
Yhteensä-Summa-Total	368	2.413.257	831.795	694	2.598.359	1.276.515	1.062	5.011.616	2.108.310	3.052.943
Eurajoki										
II	-	-	-	2	8.332	2.498	2	8.332	2.498	445
bulk	1	394	181	11	21.271	11.321	12	21.665	11.502	13.639
kuiv	1	340	194	13	19.283	9.148	14	19.623	9.342	13.467
mua	2	5.934	1.782	13	13.010	4.311	15	18.944	6.093	32.995
Yhteensä-Summa-Total	4	6.668	2.157	39	61.896	27.278	43	68.564	29.435	60.546
Pori-Björneborg										
II	-	-	-	16	150.066	51.641	16	150.066	51.641	65.064
kont	-	-	-	8	20.866	11.510	8	20.866	11.510	19.551
bulk	30	430.518	226.086	142	1.187.643	642.956	172	1.618.161	869.042	598.839
kuiv	101	261.524	142.689	557	1.356.537	708.734	658	1.618.061	851.423	1.086.510
ta	1	6.763	2.535	31	162.425	78.732	32	169.188	81.267	27.434
mua	9	36.645	10.953	29	176.056	97.553	38	212.701	108.506	3.643
Yhteensä-Summa-Total	141	735.450	382.263	783	3.053.593	1.591.126	924	3.789.043	1.973.389	1.801.041
Merikarvia-Saastmola										
bulk	-	-	-	2	3.598	2.340	2	3.598	2.340	4.634
kuiv	-	-	-	17	25.419	14.966	17	25.419	14.966	23.344
Yhteensä-Summa-Total	-	-	-	19	29.017	17.306	19	29.017	17.306	27.978
Kristinankaupunki-Kristinestad										
bulk	22	406.844	224.525	4	54.407	29.231	26	461.251	253.756	3.384
kuiv	1	998	693	18	20.024	11.598	19	21.022	12.291	25.985
ta	1	8.825	3.322	2	7.222	2.991	3	16.047	6.313	-
mua	2	5.934	1.782	2	7.338	2.201	4	13.272	3.983	-
Yhteensä-Summa-Total	26	422.601	230.322	26	88.991	46.021	52	511.592	276.343	29.369

8 b. (jatk.-forts.-cont.)

Satama-Hamn-Port Ahusyyppi-Fartygstyp Type of vessel	Suomalaisia aluksia-Finska fartyg-Finnish vessels			Ulkomaisia aluksia-Utiändiska fartyg-Foreign vessels			Yhteensä-Summa-Total			Lastia, t Last, ton Cargo, tons
	Luku Antal Number	Brutto Gross	Netto Net	Luku Antal Number	Brutto Gross	Netto Net	Luku Antal Number	Brutto Gross	Netto Net	
Kaskinen-Kaskö										
kont	-	-	-	4	6.238	3.730	4	6.238	3.730	8.784
bulk	6	10.654	6.086	14	44.163	25.930	20	54.817	32.016	45.729
kuiv	34	66.637	35.266	71	138.696	68.680	105	205.333	103.946	166.983
ta	1	6.763	2.535	16	59.158	27.446	17	65.921	29.981	8.899
mua	3	12.391	3.719	3	6.729	2.016	6	19.120	5.735	-
Yhteensä-Summa-Total	44	96.445	47.606	108	254.984	127.802	152	351.429	175.408	230.395
Vaasa-Vasa										
mau	628	12.612.282	5.829.390	-	-	-	628	12.612.282	5.829.390	84.258
kont	-	-	-	1	2.818	1.540	1	2.818	1.540	-
bulk	22	294.588	144.621	13	150.855	92.635	35	445.443	237.256	125.020
kuiv	4	3.992	2.772	63	113.410	50.416	67	117.402	53.188	17.725
ta	8	65.418	29.046	28	107.780	53.852	36	173.198	82.898	-
mua	-	-	-	1	2.044	865	1	2.044	865	300
Yhteensä-Summa-Total	662	12.976.280	6.005.829	106	376.907	199.308	768	13.353.187	6.205.137	227.303
Pietarsaari-Jakobstad										
mau	71	746.565	307.572	-	-	-	71	746.565	307.572	1.135
II	2	9.022	3.346	3	28.144	9.689	5	37.166	13.035	9.388
bulk	-	-	-	19	97.679	55.161	19	97.679	55.161	30.108
kuiv	20	69.472	35.326	177	594.123	277.685	197	663.595	313.011	522.685
ta	7	65.265	26.980	38	145.028	71.554	45	210.293	98.534	21.469
mua	-	-	-	14	41.769	11.731	14	41.769	11.731	-
Yhteensä-Summa-Total	100	890.324	373.224	251	906.743	425.820	351	1.797.067	799.044	584.785
Kokkola-Karleby										
mau	19	199.785	82.308	-	-	-	19	199.785	82.308	186
kont	-	-	-	1	2.818	1.540	1	2.818	1.540	4.007
bulk	55	371.048	202.746	97	1.008.798	538.579	152	1.379.846	741.325	1.198.934
kuiv	17	63.184	26.504	142	567.330	275.709	159	630.514	302.213	359.296
ta	40	216.672	98.846	14	67.456	28.021	54	284.128	126.867	184.576
mua	2	1.386	417	3	3.328	1.473	5	4.714	1.890	4.218
Yhteensä-Summa-Total	133	852.075	410.821	257	1.649.730	845.322	390	2.501.805	1.256.143	1.751.217
Rahja										
kont	-	-	-	7	7.980	5.110	7	7.980	5.110	15.234
bulk	5	10.260	5.905	10	60.021	31.860	15	70.281	37.765	52.804
kuiv	22	28.713	16.873	76	196.637	90.508	98	225.350	107.381	209.979
Yhteensä-Summa-Total	27	38.973	22.778	93	264.638	127.478	120	303.611	150.256	278.017

8 b. (jatk. -forts. -cont.)

Saama-Hamn-Port Alustyyppi-Fartygstyp- Type of vessel	Suomalaisia aluksia-Finska fartyg-Finnish vessels				Ulkomaisia aluksia-Uländska fartyg-Foreign vessels				Yhteensä-Summa-Total			
	Luku Antal Number	Brutto Brutto Gross	Netto Netto Net	Lastia, t Last, ton Cargo, tons	Luku Antal Number	Brutto Brutto Gross	Netto Netto Net	Lastia, t Last, ton Cargo, tons	Luku Antal Number	Brutto Brutto Gross	Netto Netto Net	Lastia, t Last, ton Cargo, tons
Rautaruukki												
kont	-	-	-	-	1	2.818	1.540	3.032	1	2.818	1.540	3.032
bulk	38	383.686	186.816	7.730	118	895.736	468.904	200.081	156	1.279.422	655.720	207.811
kuiv	132	486.996	257.021	298.097	69	270.809	136.752	186.235	201	757.805	393.773	484.332
ta	-	-	-	-	14	62.433	31.024	52.466	14	62.433	31.024	52.466
mua	68	664.861	202.697	7.900	147	1.415.630	426.832	14.972	215	2.080.491	629.529	22.872
Yhteensä-Summa-Total	238	1.535.543	646.534	313.727	349	2.647.426	1.065.052	456.786	587	4.182.969	1.711.586	770.513
Raahe-Brahestad												
kont	-	-	-	-	1	2.818	1.540	386	1	2.818	1.540	386
bulk	-	-	-	-	5	74.118	38.204	29.975	5	74.118	38.204	29.975
kuiv	70	265.085	139.717	28.780	17	35.304	19.337	20.977	87	300.389	159.054	49.757
mua	-	-	-	-	1	18.627	7.669	2.737	1	18.627	7.669	2.737
Yhteensä-Summa-Total	70	265.085	139.717	28.780	24	130.867	66.750	54.075	94	395.952	206.467	82.855
Oulu-Uleåborg												
Il	83	495.629	162.746	160.313	74	363.414	144.748	146.021	157	859.043	307.494	306.334
kont	-	-	-	-	4	4.560	2.920	-	4	4.560	2.920	-
bulk	-	-	-	-	15	38.395	20.872	28.082	15	38.395	20.872	28.082
kuiv	31	159.604	82.967	19.947	106	360.601	184.018	204.730	137	520.205	266.985	224.677
ta	11	100.029	42.107	-	83	334.408	163.226	73.392	94	434.437	205.333	73.392
mua	9	17.082	9.927	22.423	-	-	-	-	9	17.082	9.927	22.423
Yhteensä-Summa-Total	134	772.344	297.747	202.683	282	1.101.378	515.784	452.225	416	1.873.722	813.531	654.908
Kemi												
Il	87	514.498	169.002	260.556	77	368.708	146.683	252.882	164	883.206	315.685	513.438
kont	-	-	-	-	2	5.636	3.080	-	2	5.636	3.080	-
bulk	-	-	-	-	30	150.202	78.857	46.625	30	150.202	78.857	46.625
kuiv	47	222.547	115.301	132.738	148	578.342	293.443	265.426	195	800.889	408.744	398.164
ta	9	97.302	42.486	-	26	126.759	63.791	35.867	35	224.061	106.277	35.867
mua	26	114.508	34.369	25	12	18.743	6.447	-	38	133.251	40.816	25
Yhteensä-Summa-Total	169	948.855	361.158	393.319	295	1.248.390	592.301	600.800	464	2.197.245	953.459	994.119
Tornio-Torneå												
kont	-	-	-	-	1	2.818	1.540	2.800	1	2.818	1.540	2.800
bulk	1	3.702	1.578	-	18	70.151	31.163	12.804	19	73.853	32.741	12.804
kuiv	51	187.827	99.094	109.684	50	170.536	86.824	75.407	101	358.363	185.918	185.091
ta	-	-	-	-	4	47.288	14.192	-	4	47.288	14.192	-
Yhteensä-Summa-Total	52	191.529	100.672	109.684	73	290.793	133.719	91.011	125	482.322	234.391	200.695

8 b. (jatk.-forts.-cont.)

Saama-Hamn-Port Alustyyppi-Fartygstyp- Type of vessel	Suomalaisia aluksia-Finska fartyg-Finnish vessels			Ulkomaisia aluksia-Utländska fartyg-Foreign vessels			Yhteensä-Summa-Total			Lastia, t Last, ton Cargo, tons					
	Luku Antal Number	Brutto Brutto Gross	Netto Netto Net	Luku Antal Number	Brutto Brutto Gross	Netto Netto Net	Luku Antal Number	Brutto Brutto Gross	Netto Netto Net	Luku Antal Number	Brutto Brutto Gross	Netto Netto Net	Luku Antal Number	Brutto Brutto Gross	Netto Netto Net
Lappeenranta-Villmansstrand															
ma	90	35.252	11.178	-	-	-	-	-	-	90	35.252	11.178	-	-	-
bulk	2	3.324	1.424	1	1.439	623	1	1.439	623	3	4.763	2.047	1	1.050	1.050
kuiv	-	-	-	209	318.166	148.782	209	318.166	148.782	209	318.166	148.782	170	170.367	170.367
Yhteensä-Summa-Total	92	38.576	12.602	210	319.605	149.405	302	358.181	162.007	302	358.181	162.007	171	171.417	171.417
Joutseno															
bulk	-	-	-	1	2.006	1.096	1	2.006	1.096	1	2.006	1.096	1	1.836	1.836
kuiv	-	-	-	108	161.703	75.418	108	161.703	75.418	108	161.703	75.418	69	69.979	69.979
Yhteensä-Summa-Total	-	-	-	109	163.709	76.514	109	163.709	76.514	109	163.709	76.514	70	71.815	71.815
Imatra															
bulk	-	-	-	7	14.813	7.726	7	14.813	7.726	7	14.813	7.726	12	12.295	12.295
kuiv	-	-	-	123	202.905	96.300	123	202.905	96.300	123	202.905	96.300	171	171.254	171.254
Yhteensä-Summa-Total	-	-	-	130	217.718	104.026	130	217.718	104.026	130	217.718	104.026	183	183.549	183.549
Ristilina															
kuiv	-	-	-	2	3.152	1.748	2	3.152	1.748	2	3.152	1.748	-	-	-
Yhteensä-Summa-Total	-	-	-	2	3.152	1.748	2	3.152	1.748	2	3.152	1.748	-	-	-
Savonlinna-Nyslott															
bulk	-	-	-	1	2.006	1.096	1	2.006	1.096	1	2.006	1.096	-	-	-
kuiv	-	-	-	14	22.708	9.984	14	22.708	9.984	14	22.708	9.984	5	5.603	5.603
Yhteensä-Summa-Total	-	-	-	15	24.714	11.080	15	24.714	11.080	15	24.714	11.080	5	5.603	5.603
Savonranta															
kuiv	-	-	-	3	4.200	1.616	3	4.200	1.616	3	4.200	1.616	2	2.400	2.400
Yhteensä-Summa-Total	-	-	-	3	4.200	1.616	3	4.200	1.616	3	4.200	1.616	2	2.400	2.400
Varkaus															
bulk	-	-	-	8	17.304	8.512	8	17.304	8.512	8	17.304	8.512	12	12.945	12.945
kuiv	-	-	-	201	306.579	126.727	201	306.579	126.727	201	306.579	126.727	166	166.865	166.865
Yhteensä-Summa-Total	-	-	-	209	323.883	135.239	209	323.883	135.239	209	323.883	135.239	178	179.810	179.810
Kuopio															
bulk	-	-	-	1	2.006	1.096	1	2.006	1.096	1	2.006	1.096	1	1.942	1.942
kuiv	-	-	-	76	112.350	48.644	76	112.350	48.644	76	112.350	48.644	83	83.069	83.069
Yhteensä-Summa-Total	-	-	-	77	114.356	49.740	77	114.356	49.740	77	114.356	49.740	84	85.011	85.011

8 b. (jatk.-forts.-cont.)

Satama-Hamna-Port Alustyyppi-Fartygstyp- Type of vessel	Suomalaisia aluksia-Finska fartyg-Finnish vessels			Ulkomaisia aluksia-Utländska fartyg-Foreign vessels			Yhteensä-Summa-Total			Lastia, t Last, ton Cargo, tons		
	Luku Antal Number	Brutto Brutto Gross	Netto Netto Net	Luku Antal Number	Brutto Brutto Gross	Netto Netto Net	Luku Antal Number	Brutto Brutto Gross	Netto Netto Net	Luku Antal Number	Brutto Brutto Gross	Netto Netto Net
Sillinjärvi												
bulk	-	-	-	2	4.012	2.192	-	4.012	2.192	2	4.012	2.192
kuiv	-	-	-	16	23.229	11.276	7.920	23.229	11.276	16	23.229	11.276
Yhteensä-Summa-Total	-	-	-	18	27.241	13.468	7.920	27.241	13.468	18	27.241	13.468
Kitee												
bulk	-	-	-	5	10.582	5.345	7.344	10.582	5.345	5	10.582	5.345
kuiv	-	-	-	47	71.995	32.031	66.046	71.995	32.031	47	71.995	32.031
Yhteensä-Summa-Total	-	-	-	52	82.577	37.376	73.390	82.577	37.376	52	82.577	37.376
Joensuu												
kuiv	-	-	-	124	199.052	83.471	198.401	199.052	83.471	124	199.052	83.471
Yhteensä-Summa-Total	-	-	-	124	199.052	83.471	198.401	199.052	83.471	124	199.052	83.471
Kaikkiaan-Inalles-Total												
ma	444	2.320.368	1.119.574	1.622	2.839.767	1.144.959	-	5.160.135	2.264.533	2.066	5.160.135	2.264.533
mau	5.361	145.466.482	83.261.091	3.533	45.170.978	23.248.551	463.041	190.637.460	106.509.642	8.894	190.637.460	106.509.642
jl	68	443.496	214.200	-	-	-	-	443.496	214.200	68	443.496	214.200
ll	2.787	22.902.144	7.312.633	2.968	28.435.311	9.575.740	5.511.831	51.337.455	16.888.373	5.755	51.337.455	16.888.373
kont	-	-	-	429	2.244.508	1.074.630	680.686	2.244.508	1.074.630	429	2.244.508	1.074.630
bulk	303	3.687.080	1.907.253	1.175	8.240.864	4.413.173	4.462.889	11.927.944	6.320.426	1.478	11.927.944	6.320.426
kuiv	1.360	3.604.687	1.949.848	5.757	14.884.441	7.434.234	8.855.827	18.489.128	9.384.082	7.117	18.489.128	9.384.082
ta	604	8.498.756	4.105.194	1.724	9.702.100	4.627.639	4.769.089	18.200.856	8.732.833	2.328	18.200.856	8.732.833
maa	343	1.548.480	486.000	313	2.038.550	681.141	94.498	3.587.030	1.167.141	656	3.587.030	1.167.141
Yhteensä-Summa-Total	11.270	188.471.493	100.355.793	17.521	113.556.519	52.200.067	24.837.861	302.028.012	152.555.860	28.791	302.028.012	152.555.860

ma = matkustaja-alus - passagerarfartyg - passenger vessel

mau = matkustaja-autolautia - passagerarbilfärja - passenger/car ferry

jl = junalautia - tåg färja - train ferry

ll = lastilautia - lastfärja - cargo ferry

kont = konttihus - containerfartyg - container ship

bulk = irtolastialus - bulkfartyg - bulk carrier

kuiv = muu kuivalastialus - annat torrlastfartyg - other dry cargo vessel

ta = säililautia - tankfartyg - tanker

maa = muu alus - annat fartyg - other vessel

Taulukko 9.
Tabell 9.
Table 9.

Suorassa liikenteessä Suomeen saapuneet ja Suomesta lähteneet alukset vuonna 1994
I direkt fart ankommande och avgående fartyg år 1994
Arrivals and departures of vessels in direct traffic in 1994

Aluksien kansallisuus Fartygens nationalitet Nationality of vessels	Suorassa liikenteessä saapuneita aluksia - I direkt fart ankommande fartyg - Arrivals (direct traffic)								
	Lastissa-Lastförande-With cargo			Painolastissa-I barlast-Without cargo			Yhteensä-Summa-Total		
	Luku Antal Number	Bruttovetoisuus Bruttodräktighet Gross tonnage	Nettovetoisuus Nettodräktighet Net tonnage	Luku Antal Number	Bruttovetoisuus Bruttodräktighet Gross tonnage	Nettovetoisuus Nettodräktighet Net tonnage	Luku Antal Number	Bruttovetoisuus Bruttodräktighet Gross tonnage	Nettovetoisuus Nettodräktighet Net tonnage
1 Suomi-Finland	7.597	127.352.084	67.956.979	846	3.131.257	1.370.190	8.443	130.483.341	69.327.169
2 Ruotsi-Sverige	2.413	35.402.294	18.035.182	381	1.369.043	646.300	2.794	36.771.337	18.681.482
3 Venäjä-Ryssland	996	3.664.267	1.475.559	499	1.886.828	830.241	1.495	5.551.095	2.305.800
4 Viro-Estland	2.311	13.342.880	5.191.939	43	189.840	91.408	2.354	13.532.720	5.283.347
5 Latvia-Letland	26	156.964	67.037	70	407.126	152.044	96	564.090	219.081
6 Liettua-Litauen	26	162.607	66.779	46	243.239	106.194	72	405.846	172.973
7 Puola-Polen	364	1.404.883	636.414	33	274.737	153.993	397	1.679.620	790.407
8 Tanska-Danmark	188	663.898	322.034	90	122.776	65.834	278	786.674	387.868
9 Saksa-Tyskland	1.339	8.015.586	3.103.813	552	1.488.301	638.682	1.891	9.503.887	3.742.495
10 Norja-Norge	1.167	5.283.872	2.634.836	317	1.738.747	900.458	1.484	7.022.619	3.535.294
11 Iso-Britannia-Storbritannien	321	1.414.920	583.257	49	301.963	160.966	370	1.716.883	744.223
12 Irlanti-Irland	3	10.535	5.895	-	-	-	3	10.535	5.895
13 Alankomaat-Nederländerna	542	1.469.279	804.511	304	904.310	493.520	846	2.373.589	1.298.031
14 Ranska-Frankrike	11	48.424	28.169	-	-	-	11	48.424	28.169
15 Luxemburg	32	183.730	86.744	9	44.783	22.178	41	228.513	108.922
16 Portugali-Portugal	15	28.024	16.750	6	10.233	6.371	21	38.257	23.121
17 Malta	114	360.156	163.307	59	288.234	160.921	173	648.390	324.228
18 Italia-Italien	51	403.279	168.892	21	86.782	40.409	72	490.061	209.301
19 Kroatia-Kroatien	6	29.666	17.334	-	-	-	6	29.666	17.334
20 Kreikka-Grekland	9	105.218	58.032	16	229.793	144.817	25	335.011	202.849
21 Bulgaria-Bulgarien	-	-	-	1	11.749	5.948	1	11.749	5.948
22 Romania-Rumänien	-	-	-	1	3.531	1.748	1	3.531	1.748
23 Turkki-Turkiet	5	69.930	40.816	3	4.632	2.130	8	74.562	42.946
24 Sveitsi-Schweiz	-	-	-	3	12.684	6.283	3	12.684	6.283
25 Itävalta-Österrike	1	2.577	1.531	-	-	-	1	2.577	1.531
26 Tsekki-Tjeckien	1	10.512	6.639	5	92.515	57.832	6	103.027	64.471
27 Ukraina	22	254.899	120.021	35	321.150	173.942	57	576.049	293.963
28 Georgia-Georgien	2	32.540	17.024	-	-	-	2	32.540	17.024
29 Azerbaidzan-Azerbaidjan	6	35.664	12.420	-	-	-	6	35.664	12.420
30 Egypti-Egypten	-	-	-	10	54.832	36.676	10	54.832	36.676
31 Marokko-Marocko	8	22.065	14.013	-	-	-	8	22.065	14.013
32 Liberia	68	550.642	207.575	28	297.779	141.019	96	848.421	348.594
33 Kypros-Cyperm	172	1.015.822	430.557	90	406.083	190.449	262	1.421.905	621.006
34 Syyria-Syrien	-	-	-	3	7.638	4.271	3	7.638	4.271
35 Kuwait	1	75.029	32.588	-	-	-	1	75.029	32.588
36 Iran	1	13.914	7.593	1	14.856	8.105	2	28.770	15.698
37 Intia-Indien	2	56.295	34.704	2	29.360	16.246	4	85.655	50.950
38 Bangladesh	-	-	-	1	12.572	6.970	1	12.572	6.970
39 Malesia-Malaysia	1	21.941	12.531	1	39.012	24.407	2	60.953	36.938
40 Singapore	9	392.393	219.282	2	61.444	24.058	11	453.837	243.340
41 Filippiinit-Filippinerna	2	40.209	22.038	7	132.269	75.146	9	172.478	97.184
42 Hongkong	2	79.769	45.429	2	25.886	12.910	4	105.655	58.339
43 Kiina-Kina	-	-	-	12	184.925	107.715	12	184.925	107.715
44 Japani-Japan	5	237.850	71.352	-	-	-	5	237.850	71.352
45 Belize	78	6.240	3.510	-	-	-	78	6.240	3.510
46 Honduras	9	10.585	5.760	11	13.556	7.108	20	24.141	12.868
47 Panama	258	1.268.498	528.584	38	298.276	169.250	296	1.566.774	697.834
48 Bahamaasaaret-Bahamas	122	1.844.958	824.879	62	508.306	280.172	184	2.353.264	1.105.051
49 Alank. Antillit-Ned. Västindien	27	89.141	49.211	19	60.100	33.283	46	149.241	82.494
50 Antigua, Barbuda	216	296.969	178.225	159	214.803	108.726	375	511.772	286.951
51 St. Vincent, Grenadiinit	11	26.778	13.534	24	80.994	42.779	35	107.772	56.313
52 Australia-Australien	1	4.372	2.252	2	8.594	4.762	3	12.966	7.014
53 Marshallinsaaret-Marshallöarna	2	33.131	17.922	5	86.111	50.649	7	119.242	68.571
54 Vanuatu	1	55.470	16.641	-	-	-	1	55.470	16.641
Yhteensä-Summa-Total	18.564	206.050.759	104.360.094	3.868	15.701.649	7.577.110	22.432	221.752.408	111.937.204

Suorassa liikenteessä lähteneitä aluksia - I direkt fart avgående fartyg - Departures (direct traffic)									Kaikkiaan-Inalles-Grand total			
Lastissa-Lastförande-With cargo			Painolastissa-I barlast-Without cargo			Yhteensä-Summa-Total						
Luku Antal Number	Bruttovetoisuus Bruttodräktighet Gross tonnage	Nettovetoisuus Nettodräktighet Net tonnage	Luku Antal Number	Bruttovetoisuus Bruttodräktighet Gross tonnage	Nettovetoisuus Nettodräktighet Net tonnage	Luku Antal Number	Bruttovetoisuus Bruttodräktighet Gross tonnage	Nettovetoisuus Nettodräktighet Net tonnage	Luku Antal Number	Bruttovetoisuus Bruttodräktighet Gross tonnage	Nettovetoisuus Nettodräktighet Net tonnage	
8.217	133.378.381	70.755.580	622	9.265.407	4.499.291	8.839	142.643.788	75.254.871	17.282	273.127.129	144.582.040	1
2.370	29.865.894	15.018.471	394	2.713.498	1.141.376	2.764	32.579.392	16.159.847	5.558	69.350.729	34.841.329	2
823	3.376.846	1.439.892	690	2.206.228	874.287	1.513	5.583.074	2.314.179	3.008	11.134.169	4.619.979	3
2.325	13.470.879	5.252.285	32	90.509	43.360	2.357	13.561.388	5.295.645	4.711	27.094.108	10.578.992	4
83	467.005	170.972	15	104.846	50.824	98	571.851	221.796	194	1.135.941	440.877	5
66	377.433	162.015	5	18.266	6.806	71	395.699	168.821	143	801.545	341.794	6
379	1.591.789	746.291	7	59.870	34.244	386	1.651.659	780.535	783	3.331.279	1.570.942	7
220	561.566	248.250	65	257.929	148.375	285	819.495	396.625	563	1.606.169	784.493	8
1.944	11.306.392	4.278.906	121	466.092	203.713	2.065	11.772.484	4.482.619	3.956	21.276.371	8.225.114	9
1.303	5.400.873	2.757.430	174	1.697.927	834.923	1.477	7.098.800	3.592.353	2.961	14.121.419	7.127.647	10
414	2.500.368	972.768	39	378.794	164.406	453	2.879.162	1.137.174	823	4.596.045	1.881.397	11
-	-	-	3	10.535	5.895	3	10.535	5.895	6	21.070	11.790	12
743	2.094.327	1.147.559	105	306.630	162.095	848	2.400.957	1.309.654	1.694	4.774.546	2.607.685	13
-	-	-	11	48.424	28.169	11	48.424	28.169	22	96.848	56.338	14
39	215.093	102.518	1	7.743	3.726	40	222.836	106.244	81	451.349	215.166	15
22	39.856	24.231	-	-	-	22	39.856	24.231	43	78.113	47.352	16
128	535.870	278.911	45	143.030	62.668	173	678.900	341.579	346	1.327.290	665.807	17
65	466.786	198.738	8	26.200	11.828	73	492.986	210.566	145	983.047	419.867	18
6	29.666	17.334	-	-	-	6	29.666	17.334	12	59.332	34.668	19
23	322.673	198.034	3	50.178	32.839	26	372.851	230.873	51	707.862	433.722	20
1	11.749	5.948	-	-	-	1	11.749	5.948	2	23.498	11.896	21
1	3.531	1.748	-	-	-	1	3.531	1.748	2	7.062	3.496	22
4	6.154	2.727	2	65.387	39.025	6	71.541	41.752	14	146.103	84.698	23
2	8.866	3.744	1	3.818	2.539	3	12.684	6.283	6	25.368	12.566	24
-	-	-	1	2.577	1.531	1	2.577	1.531	2	5.154	3.062	25
5	92.515	57.832	2	20.928	13.357	7	113.443	71.189	13	216.470	135.660	26
51	512.476	261.324	6	25.588	11.232	57	538.064	272.556	114	1.114.113	566.519	27
2	32.540	17.024	-	-	-	2	32.540	17.024	4	65.080	34.048	28
-	-	-	6	35.664	12.420	6	35.664	12.420	12	71.328	24.840	29
10	54.832	36.676	-	-	-	10	54.832	36.676	20	109.664	73.352	30
-	-	-	8	22.065	14.013	8	22.065	14.013	16	44.130	28.026	31
77	570.621	247.152	20	288.728	104.137	97	859.349	351.289	193	1.707.770	699.883	32
295	2.640.840	946.570	46	392.402	180.860	341	3.033.242	1.127.430	603	4.455.147	1.748.436	33
3	7.638	4.271	-	-	-	3	7.638	4.271	6	15.276	8.542	34
-	-	-	1	75.029	32.588	1	75.029	32.588	2	150.058	65.176	35
1	14.856	8.105	1	13.914	7.593	2	28.770	15.698	4	57.540	31.396	36
2	27.255	15.862	1	41.688	25.580	3	68.943	41.442	7	154.598	92.392	37
1	12.572	6.970	-	-	-	1	12.572	6.970	2	25.144	13.940	38
2	60.953	36.938	-	-	-	2	60.953	36.938	4	121.906	73.876	39
4	148.413	64.941	8	316.580	181.745	12	464.993	246.686	23	918.830	490.026	40
7	132.269	75.146	2	40.209	22.038	9	172.478	97.184	18	344.956	194.368	41
4	52.289	25.649	1	64.141	38.844	5	116.430	64.493	9	222.085	122.832	42
12	184.925	107.715	-	-	-	12	184.925	107.715	24	369.850	215.430	43
1	55.489	16.646	3	133.263	39.977	4	188.752	56.623	9	426.602	127.975	44
78	6.240	3.510	-	-	-	78	6.240	3.510	156	12.480	7.020	45
17	20.938	10.533	4	4.118	2.207	21	25.056	12.740	41	49.197	25.608	46
277	1.225.286	578.137	23	434.777	156.402	300	1.660.063	734.539	596	3.226.837	1.432.373	47
169	2.145.555	986.309	20	243.152	135.112	189	2.388.707	1.121.421	373	4.741.971	2.226.472	48
38	118.163	66.141	10	35.668	19.079	48	153.831	85.220	94	303.072	167.714	49
353	410.524	250.093	15	55.771	21.851	368	466.295	271.944	743	978.067	558.895	50
34	107.173	55.420	2	3.023	2.004	36	110.196	57.424	71	217.968	113.737	51
2	8.594	4.762	1	4.372	2.252	3	12.966	7.014	6	25.932	14.028	52
8	142.571	83.512	-	-	-	8	142.571	83.512	15	261.813	152.083	53
-	-	-	1	55.470	16.641	1	55.470	16.641	2	110.940	33.282	54
20.631	214.817.524	107.751.590	2.525	20.230.438	9.391.852	23.156	235.047.962	117.143.442	45.588	456.800.370	229.080.646	

Taulukko 10.
Tabell 10.
Table 10.

Kotimaan rannikkoliikenteessä satamiin saapuneet alukset vuonna 1994
Fartyg i inhemsk kusttrafik, hamnanlöp år 1994
Arrivals of vessels in domestic waterborne traffic in 1994

Satama - Hamn - Port	Lukumäärä Antal Number	Nettovetoisuus Nettodräktighet Net tonnage
Hamina-Fredrikshamn	113	366.796
Kotka	86	187.761
Loviisa-Lovisa	1	891
Porvoon saaristo-Borgå skärgård	490	81.830
Tolkkinen-Tolkis	3	2.136
Sköldvik	277	933.284
Sipoo-Sibbo	3	930
Helsinki-Helsingfors	538	260.363
Kantvik	6	1.301
Inkoo-Ingå	1	4.937
Koverhar	28	7.275
Förby	1	1.550
Kemiö-Kimito	4	2.286
Salo	56	16.240
Parainen-Pargas	116	87.129
Turku-Åbo	169	111.534
Turun saaristo-Åbolands skärgård	106	29.328
Naantali-Nådendal	204	284.137
Maarianhamina-Mariehamn	124	27.061
Muu Ahvenanmaa-Övriga Åland	92	12.583
Uusikaupunki-Nystad	29	46.047
Rauma-Raumo	12	32.947
Eurajoki	2	2.397
Luvia	11	134
Rauma-Pori saaristo- Raumo-Björneborgs skärgård	11	134
Pori-Björneborg	37	133.778
Merikarvia-Sastmola	3	930
Kristiinakaupunki-Kristinestad	1	3.322
Kaskinen-Kaskö	1	891
Vaasa-Vasa	59	223.123
Pietarsaari-Jakobstad	15	16.587
Kokkola-Karleby	69	218.886
Rahja	4	1.524
Raahe-Brahestad	66	75.101
Oulu-Uleåborg	83	248.258
Kemi	62	257.419
Tornio-Torneå	2	2.441
Lappeenranta-Villmanstrand	65	19.769
Joutseno	112	75.668
Imatra	60	31.696
Ristiina	2	508
Savonlinna-Nyslott	10	6.730
Savonranta	29	15.170
Haponlahti	6	4.956
Varkaus	78	57.582
Kuopio	70	46.284
Siilinjärvi	2	1.424
Nerkoo	8	3.934
Joensuu	35	17.666
Uimaharju	1	316
Juuka	14	3.928
Nurmes	1	254
Muut Saimaan satamat- Övriga hamnar vid Saimen	42	6.976
Yhteensä-Summa-Total	3.420	3.976.132

Taulukko 11.
Tabell 11.
Table 11.

Kotimaan rannikkoliikenne aluksilla vuonna 1994
Godstransport i inhemsk kusttrafik år 1994
Goods transport by vessels in domestic waterborne traffic in 1994

Tuonti - Import - Import

Vienti - Export - Export

Satama-Hamn-Port	Nestemäiset polttoaineet Flytande bränsle Liquid fuels tonnia-ton-tons	Irtotavara Massgods Bulk cargo tonnia-ton-tons	Kappaletavara Styckegods General cargo tonnia-ton-tons	Yhteensä Summa Total tonnia-ton-tons	Nestemäiset polttoaineet Flytande bränsle Liquid fuels tonnia-ton-tons	Irtotavara Massgods Bulk cargo tonnia-ton-tons	Kappaletavara Styckegods General cargo tonnia-ton-tons	Yhteensä Summa Total tonnia-ton-tons
Hamina-Fredrikshamn	83.733	11.883	-	95.616	823.670	-	-	823.670
Kotka	7.773	98.617	-	106.390	350.373	11.023	-	361.396
Loviisa-Lovisa	-	-	-	-	-	1.800	-	1.800
Porvoon saaristo-Borgå skärgård	-	-	-	-	-	269.093	-	269.093
Tolkkinen-Tolkis	-	3.662	-	3.662	-	-	-	-
Sköldvik	1.287.690	-	-	1.287.690	2.725.288	5.127	-	2.730.415
Sipoo-Sibbo	-	2.813	-	2.813	-	-	-	-
Helsinki-Helsingfors	360.300	370.449	-	730.749	-	-	-	-
Kantvik	-	-	-	-	-	623	-	623
Inkoo-Ingå	22.218	300	-	22.518	18.400	-	-	18.400
Koverhar	-	32.913	-	32.913	-	44.303	-	44.303
Förby	-	-	-	-	-	6.302	-	6.302
Kemiö-Kimito	-	-	-	-	-	4.490	-	4.490
Salo	-	39.056	-	39.056	-	-	-	-
Parainen-Pargas	-	42.363	-	42.363	-	291.216	-	291.216
Turku-Åbo	244.036	44.760	13.435	302.231	22.747	-	27.023	49.770
Turun saaristo-Åbolands skärgård	-	14.994	-	14.994	-	59.234	-	59.234
Naantali-Nådendal	394.803	53.482	21.704	469.989	685.220	32.171	45.016	762.407
Maarianhamina-Mariehamn	38.747	11.701	72.039	122.487	-	4.565	35.139	39.704
Muu Ahvenanmaa-Övriga Åland	4.453	16.492	-	20.945	-	52.937	-	52.937
Uusikaupunki-Nystad	-	91.432	-	91.432	-	6.060	-	6.060
Rauma-Raumo	88.454	1.283	-	89.737	23.995	-	-	23.995
Eurajoki	-	4.537	-	4.537	-	11.393	-	11.393
Luvia	-	-	-	-	-	771	1.819	2.590
Rauma-Pori saaristo- Raumo-Björneborgs skärgård	-	771	1.819	2.590	-	-	-	-
Pori-Björneborg	107.172	6.927	-	114.099	149.000	11.050	-	160.050
Merikarvia-Sastmola	-	-	-	-	-	2.813	-	2.813
Kristiinankaupunki-Kristinestad	59.637	-	-	59.637	-	-	-	-
Kaskinen-Kaskö	-	4.539	-	4.539	-	-	-	-
Vaasa-Vasa	445.846	26.944	-	472.790	-	-	-	-
Pietarsaari-Jakobstad	8.003	29.181	-	37.184	3.300	-	-	3.300
Kokkola-Karleby	437.304	11.050	-	448.354	4.700	89.341	-	94.041
Rahja	-	-	-	-	-	1.283	-	1.283
Raahe-Brahestad	195.456	10.638	-	206.094	-	96.816	-	96.816
Oulu-Uleåborg	482.512	86.658	-	569.170	-	-	-	-
Kemi	538.556	93.774	-	632.330	-	-	-	-
Tornio-Torneå	-	-	-	-	-	12.417	-	12.417
Lappeenranta-Villmanstrand	-	52.269	-	52.269	-	-	-	-
Joutseno	-	165.697	-	165.697	-	-	-	-
Imatra	-	73.019	-	73.019	-	300	-	300
Ristiina	-	-	-	-	-	1.697	-	1.697
Savonlinna-Nyslott	-	-	-	-	-	13.897	-	13.897
Savonranta	-	-	-	-	-	45.793	-	45.793
Haponlahti	-	-	-	-	-	4.670	-	4.670
Varkaus	-	1.440	-	1.440	-	127.957	-	127.957
Kuopio	-	-	-	-	-	105.956	-	105.956
Siilinjärvi	-	-	-	-	-	4.578	-	4.578
Nerkoo	-	-	-	-	-	10.010	-	10.010
Joensuu	-	-	-	-	-	45.458	-	45.458
Uimaharju	-	-	-	-	-	1.528	-	1.528
Juuka	-	-	-	-	-	14.802	-	14.802
Nurmes	-	-	-	-	-	762	-	762
Muut Saimaan satamat- Övriga hamnar vid Saimen	-	-	-	-	-	11.408	-	11.408
Päijänteen saaret	-	-	-	-	-	11.900	-	11.900
Keiteleen saaret	-	-	-	-	-	14.000	-	14.000
Heinola	-	5.600	-	5.600	-	-	-	-
Jämsä	-	5.600	-	5.600	-	-	-	-
Äänekoski	-	9.100	-	9.100	-	-	-	-
Viitasaari	-	5.600	-	5.600	-	-	-	-
Yhteensä-Summa-Total	4.806.693	1.429.544	108.997	6.345.234	4.806.693	1.429.544	108.997	6.345.234

Julkaisujen myynti:

Merenkulkuhallitus
Tilastotoimisto
PL 158
00141 Helsinki
Puh. (90) 180 8245

Försäljning:

Sjöfartsstyrelsen
Statistikbyrån
PB 158
00141 Helsingfors
Tel. (90) 180 8245

Hinta – Pris:

56 mk

ISBN 951-49-0823-6
ISSN 1235-6336