

# Tilastotiedotus Statistisk rapport

20.5.86

ISSN 0355-2357

Tilastokeskus  
Statistikcentralen  
Central Statistical Office of Finland

## 1986

Tiedustelut - Förfrågningar

Hannu Pääkkönen  
Aija Laaksonen

Päiväys - Datum

30.4.1986

Sarja ja nro - Serie och nr

TY 1986:12

Puh.  
Tel. 90-58001

TYOVOIMA  
ARBETSKRAFT

---

TYÖVOIMATUTKIMUS 1984, vuosihaastattelu  
- työllisyys ja työttömyys

---

ARBETSKRAFTSUNDERSÖKNINGEN 1984, årsintervju  
- sysselsättning och arbetslöshet

---

**Tilastokirjasto**  
**Statistikbiblioteket**

JULKAISUJEN POSTIMYYNTI:  
Tilastokeskus, PL 504, 00101 Helsinki  
Puh. (90) 173 4535

Valtion painatuskeskus, PL 516, 00101 Helsinki  
Puh. (90) 539 011/tilaukset  
KÄTEISMYYNTI: Valtion painatuskeskuksen kirjakaupat  
Helsingissä Annankatu 44 ja Eteläesplanadi 4

608501986A-12/78L/ads

POSTFÖRSÄLJNING:  
Statistikcentralen PB 504, 00101 Helsingfors  
Tel. (90) 173 4535  
Statens tryckericentral, PB 516, 00101 Helsingfors  
Tel. +358 0539 011/beställningar  
KONTANTFÖRSÄLJNING: Statens tryckericentral's bokhandlar i  
Helsingfors Annegatan 44 och Södra esplanaden 4

MAIL ORDERS  
Central Statistical Office of Finland  
P.O.B. 504, SF-00101 Helsinki  
TEL. (90) 173 4535  
Government Printing Centre P.O.B. 516, SF-00101 Helsinki  
Tel. + 358 0539 011/orders  
CASH SALES  
Government Printing Centre bookshops in Helsinki located  
at Annankatu 44 and Eteläesplanadi 4

## TYÖVOIMATUTKIMUS 1984, VUOSIHAASTATTELU

Vuosihaastattelu on vuosittain tehty lisätutkimus, jolla kerätään täydentävää tietoa työvoimaan kuuluvuudesta, työllisyydestä ja työttömyydestä. Tutkimuksen kohteena on 15 - 64-vuotias väestö. Tässä julkaisussa esitetään tutkimuksen työllisyyttä ja työttömyyttä koskevat taulukot. Vuoden 1984 vuosihaastattelusta on ilmestynyt aikaisemmin julkaisu 'Työvoimatutkimus 1984, vuosihaastattelu - työvoimaan kuuluvuus', Tilastotiedotus TY 1985:28, jossa on esitetty työvoimaan kuuluvuutta koskevat taulukot.

Vuosihaastattelun tiedot on kerätty syys - joulukuussa 1984. Otos poimittiin väestön keskusrekisteristä maassa asuvasta väestöstä. Haastattelut tehtiin pääasiassa puhelimitse (89 %). Otoskoko oli 9 069 henkeä. Haastatteluihin vastasi 8 367 henkeä eli 4 059 miestä ja 4 308 naista. Kadoksi jäi 7,7 %. Vuosihaastattelun tietosisältö, tiedonkeruu, estimointimenetelmä, käytetyt käsitteet ja luokitukset on esitetty edellä mainitussa tilastotiedotuksessa TY 1985:28.

## TULOSTEN TARKASTELUA

### Työllisyys ja työolot

Työvoimatutkimuksen vuosihaastattelun mukaan työllisiä oli 2 394 000 henkeä syksyllä 1984. Työllisten määrä oli kasvanut hieman edellisestä syksystä.

Palkansaajia työllisistä oli 2 047 000 ja yrittäjiä tai yrittäjäperheenjäseniä 347 000. Työllisten määrän kasvu kohdistui palkansaajiin, joista erityisesti naistoimihenkilöiden lukumäärä oli kasvanut.

Säännöllisen viikkotyöajan keskiarvo oli 38,5 tuntia kaikilla työllisillä ja palkansaajilla 37,7 tuntia. Palkansaajista pisimmät viikkotyöajat olivat rakennustoiminnassa, teollisuudessa ja maataloudessa. Lyhyintä työviikkoa tehtiin rahoitus- ja vakuutustoiminnassa.

Osa-aikatyöntekijöitä eli työllisiä, joiden viikkotyöaika oli alle 30 tuntia, oli 200 000 henkeä (8 % työllisistä) syksyllä 1984. Kolme neljäsosaa osa-aikatyöntekijöistä oli naisia. Lukumääräisesti eni-

ten osa-aikaisia työskenteli palvelusten toimialalla. Naisilla yleisin osa-aikatyön ammatti oli kiinteistönhoito- ja siivoustyö. Miehillä puolestaan yleisin ammatti oli maa- ja metsätaloustyö.

Kodin tai lasten hoito oli naisilla edelleen yleisin syy osa-aikatyön tekemiseen: vajaa neljännes ilmoitti sen pääasialliseksi syyksi. Seuraavana oli vaikeus saada kokopäivätyötä (16 %). Miehillä yleisin syy oli opiskelu (32 %). Opiskelun osuus osa-aikatyön syynä on noussut viime vuosina myös naisilla, syksyllä 1984 se oli 15 %.

Vuosihaastattelun mukaan sivutyötä oli tehnyt tutkimusviikolla 178 000 henkeä eli noin 8 % työllisistä. Ylityötä oli tehnyt 212 000 henkeä (9 % työllisistä). Ylityötä tehneiden määrä oli noussut nyt edellisestä syksystä, jolloin heitä oli 190 000. Keskimäärin sivutyötä tehtiin tutkimusviikolla 13,7 tuntia ja ylityötä 7,9 tuntia.

Sivutyön toimialan mukaan tarkasteltuna sekä miehet että naiset tekivät eniten palvelusten toimialaan kuuluvia töitä. Miehet tekivät lisäksi usein sivutöitä maataloudessa ja rakennustoiminnassa.

Ylityötä tehtiin yleisimmin rahoitus- ja vakuutus-toiminnassa sekä teollisuudessa.

Säännöllinen päivätyö oli 78 %:lla toimihenkilöistä ja 69 %:lla työntekijöistä. Miehillä säännöllisen päivätyön osuus kasvoi iän mukana. Naisilla päivätyön osuus oli korkeimmillaan 25 - 44-vuotiailla. Kaksivuorotyötä teki 10 % ja kolmivuorotyötä 6 % palkansaajista. Säännöllinen ilta-, yö- tai aamutyö oli 4 %:lla palkansaajista.

Kaikista palkansaajista 26 % oli tuntipalkkaisia, 62 % viikko- tai kuukausipalkkaisia ja 8 % urakka- tai osaurakkapalkkaisia. Työntekijöistä 44 %:lla oli tuntipalkka ja 35 %:lla viikko- tai kuukausipalkka. Toimihenkilöistä sen sijaan 85 % oli viikko- tai kuukausipalkkaisia ja 10 % tuntipalkkaisia.

Kuukausipalkka oli yleisempi naisilla kuin miehillä, joilla oli puolestaan naisia useammin tunti- tai urakkapalkka. Teollisen työn ammateissa yli puolet palkansaajista oli tuntipalkkaisia. Urakkapalkka oli runsaalla viidenneksellä teollisen työn tekijöistä.

Joka kymmenes palkansaaja työskenteli tutkimushetkellä määräaikaisessa työsuhteessa. Toimialoittain tarkasteltuna suhteellisesti eniten määräaikaisia työsuhteita oli maa- ja metsätaloudessa (22 %) ja rakennustoiminnassa (18 %). Osa-aikaisista työntekijöistä joka neljännellä oli määräaikainen työsuhte.

Edellisen vuoden aikana työttömänä olleista palkansaajista puolet oli tutkimushetkellä pysyvässä työsuhteessa. Määräaikaisessa työsuhteessa työskenteli 41 %. Kahdella kolmasosalla määräaikaa oli jäljellä alle puoli vuotta.

### Työttömyys

Työttömänä, piilotyöttömänä tai vajaatyöllisenä oli yhteensä 250 000 henkeä syksyllä 1984. Vuotta aikaisemmin eri tavoin työttömänä oli kaikkiaan 261 000 henkeä. Tutkimusviikolla työttömänä oli 137 000, piilotyöttömänä 45 000 ja vajaatyöllisenä 68 000 henkeä. Piilotyöttömiä ovat henkilöt, jotka halusivat ansiotyöhön ja voisivat mennä työhön välittömästi, mutta eivät kuitenkaan etsi aktiivisesti työtä. Vajaatyöllisiksi määritellään puolestaan henkilöt, jotka olivat osan viikkoa työttömänä tai työskentelivät osa-aikaisesti, vaikka olisivat halunneet tehdä kokopäivätyötä.

Viime vuosina yhä kasvava osa työttömistä on ollut työttömyyseläkeläisiä. Työvoimatutkimuksen mukaan heitä oli 34 000 syksyllä 1984. Luku on kuitenkin noin 10 000 pienempi kuin Kansaneläkelaitoksen tilastoima määrä. Ilmeisesti työvoimatutkimuksessa osa työttömyyseläkeläisistä ilmoittaa olevansa muulla eläkkeellä tai työkyvyttömänä. Heidät luokitellaan tällöin työvoiman ulkopuolisiksi.

Työttömistä 88 % oli ollut työssä ennen työttömyyttä. Työvoiman ulkopuolelta tuli 12 % työttömistä. Irtisanomisen tai lomautuksen takia työttömäksi oli joutunut 28 %. Määräaikaiseksi sovittu työ oli päättynyt 38 %:lla työttömistä.

Meneillään olevan työttömyyden kesto oli keskimäärin 28 viikkoa ilman työttömyyseläkeläisiä laskettuna.

Haastattelua edeltäneen vuoden aikana työttömänä oli ollut 403 000 henkeä, mikä on 12 % koko työikäisestä väestöstä. Työttömyyttä kokeneiden määrä oli nyt pienempi kuin vuotta aikaisemmin, jolloin heitä oli 442 000. Kolmasosa työttömänä olleista ilmoitti saaneensa haastattelua edeltäneen

vuoden aikana työttömyyskassa-avustusta ja vajaa kolmasosa työttömyyskorvausta. Työttömyysturvan ulkopuolelle oli tulosten mukaan jäänyt vajaa kolmannes työttömänä olleista.

Piilotyöttömiä oli 45 000 syksyllä 1984. Kuten edellisenäkin syksynä enemmistö piilotyöttömistä oli opiskelijoita. Kotitaloustyötä tekeviä oli runsas kolmasosa. Puolet piilotyöttömistä oli alle 25-vuotiaita.

## TAULUKKOLUETTELO

| TYÖLLISYYS   | sivu |
|--|------|
| <u>Toimiala, ammatti, sosioekonominen asema</u>  |      |
| 1. Työlliset toimialan ja sukupuolen mukaan  | 15   |
| 2. Työlliset ammatin ja sukupuolen mukaan  | 16   |
| 3. Työlliset sosioekonomisen aseman ja sukupuolen mukaan   | 18   |
| 4. Työlliset ammattiaseman, iän ja sukupuolen mukaan   | 20   |
| 5. Sosioekonominen asema iän ja sukupuolen mukaan (Palkansaaajat)                                  | 21   |
| 6. Sosioekonominen asema iän ja sukupuolen mukaan, % (Palkansaaajat)                               | 22   |
| 7. Sosioekonominen asema koulutusasteen ja sukupuolen mukaan (Palkansaaajat)                       | 23   |
| 8. Sosioekonominen asema työkokemuksen ja sukupuolen mukaan (Palkansaaajat)                        | 24   |
| <u>Työllisten oppilaitoksessa opiskelu</u>   |      |
| 9. Työllisten opiskelu iän ja sukupuolen mukaan  | 26   |
| 10. Työllisten opiskelu säännöllisen työntekijän ja työnantajan sekä sosioekonomisen aseman mukaan | 27   |
| <u>Työpaikan juridinen muoto</u>   |      |
| 11. Palkansaaajat työnantajan ja toimialan mukaan  | 29   |
| 12. Palkansaaajat työnantajan ja sosioekonomisen aseman mukaan                                     | 30   |
| 13. Palkansaaajat työnantajan ja ammatin mukaan  | 31   |
| <u>Työaika</u>   |      |
| 14. Säännöllinen työaika toimialan mukaan (Työlliset)  | 33   |
| 15. Säännöllinen työaika ja osa-aikatyö sosioekonomisen aseman mukaan (Työlliset)                  | 34   |
| <u>Osa-aikatyötä tekevät</u>   |      |
| 16. Osa-aikatyötä tekevät toimialan ja sukupuolen mukaan (Työlliset)                               | 35   |
| 17. Osa-aikatyötä tekevät ammatin ja sukupuolen mukaan (Työlliset)                                 | 36   |

## TABELLFÖRTECKNING

| SYSSELSÄTTNING  | sida |
|---|------|
| <u>Näringsgren, yrke, socioekonomisk ställning</u>  |      |
| 1. Sysselesatta efter näringsgren och kön ..  | 15   |
| 2. Sysselesatta efter yrkesgrupp och kön ...  | 16   |
| 3. Sysselesatta efter socioekonomisk ställning och kön  | 18   |
| 4. Sysselesatta enligt yrkesställning efter ålder och kön   | 20   |
| 5. Socioekonomisk ställning efter ålder och kön (Löntagare)   | 21   |
| 6. Socioekonomisk ställning efter ålder och kön, % (Löntagare)                                      | 22   |
| 7. Socioekonomisk ställning efter utbildningsnivå och kön (Löntagare)                               | 23   |
| 8. Socioekonomisk ställning efter arbetserfarenhet och kön (Löntagare)                              | 24   |
| <u>De sysselesattas studier</u>   |      |
| 9. De sysselesattas studier efter ålder och kön   | 26   |
| 10. De sysselesattas studier efter regelbunden arbetstid, arbetsgivare och socioekonomisk ställning | 27   |
| <u>Arbetsplatsens juridiska form</u>  |      |
| 11. Löntagare efter arbetsgivare och näringsgren  | 29   |
| 12. Löntagare efter arbetsgivare och socioekonomisk ställning                                       | 30   |
| 13. Löntagare efter arbetsgivare och yrke ..  | 31   |
| <u>Arbetstid</u>  |      |
| 14. Normal arbetstid enligt näringsgren (Sysselesatta)  | 33   |
| 15. Normal arbetstid och deltidsarbete enligt socioekonomisk ställning (Sysselesatta)               | 34   |
| <u>Deltidssysselesatta</u>  |      |
| 16. Deltidssysselesatta enligt näringsgren och kön (Sysselesatta)                                   | 35   |
| 17. Deltidssysselesatta efter yrke och kön (Löntagare)  | 36   |

|  | sivu |  | sida |
|--|------|--|------|
| 18. Osa-aikatyötä tekevät sosioekonomisen aseman ja sukupuolen mukaan (Työlliset) ..   | 37   | 18. Deltidssysselsatta enligt socioekonomisk ställning och kön (Sysselsatta) .....   | 37   |
| 19. Osa-aikatyötä tekevät iän, perhetilan- teen ja sukupuolen mukaan (Työlliset) ..  | 38   | 19. Deltidssysselsatta enligt ålder och fa- miljetyp efter kön (Sysselsatta) .....   | 38   |
| 20. Osa-aikatyötä tekevät koulutusasteen, työnantajan, asuinalueen ja sukupuolen mukaan (Työlliset) .....                    | 39   | 20. Deltidssysselsatta enligt utbildningsni- vå, arbetsgivare och kön (Sysselsatta) .  | 39   |
| <u>Osa-aikatyön syy</u>  |      | <u>Orsak till deltidarbete</u>   |      |
| 21. Osa-aikatyön syy ammatin mukaan (Työl- liset) .....  | 40   | 21. Orsak till deltidarbete efter yrke (Sysselsatta) .....   | 40   |
| 22. Osa-aikatyön syy sosioekonomisen aseman mukaan (Työlliset) .....   | 41   | 22. Orsak till deltidarbete enligt socioe- konomisk ställning (Sysselsatta) .....  | 41   |
| 23. Osa-aikatyön syy iän ja sukupuolen mukaan (Työlliset) .....  | 42   | 23. Orsak till deltidarbete efter ålder och kön (Sysselsatta) .....  | 42   |
| <u>Osa-aikatyön tausta</u>   |      | <u>Bakgrund till deltidarbete</u>  |      |
| 24. Osa-aikatyön tausta ammatin mukaan (Palkansaajat) .....  | 43   | 24. Bakgrunden till deltidarbete efter yrke (Löntagare) .....  | 43   |
| 25. Osa-aikatyön tausta iän ja sukupuolen mukaan (Palkansaajat) .....  | 44   | 25. Bakgrunden till deltidarbete efter ål- der och kön (Löntagare) .....   | 44   |
| 26. Osa-aikatyön tausta säännöllisen työ- ajan, sosioekonomisen aseman ja perhe- tilanteen mukaan (Palkansaajat) .....       | 45   | 26. Bakgrunden till deltidarbete efter re- gelbunden arbetstid, socioekonomisk ställning och familj (Löntagare) .....          | 45   |
| 27. Osa-aikatyön tausta osa-aikatyön syyn ja osa-aikaisen työsuhteen keston mukaan (Palkansaajat) .....                      | 46   | 27. Bakgrunden till deltidarbete efter or- sak till deltidarbetet och hur länge arbetsförhållandet pågått (Löntagare) ..       | 46   |
| <u>Osa-aikaisen työsuhteen kesto</u>   |      | <u>Arbetsförhållandets längd i deltidarbete</u>  |      |
| 28. Osa-aikaisen työsuhteen kesto ammatin mukaan (Palkansaajat) .....  | 47   | 28. Arbetsförhållandets längd i deltidsarbe- te efter yrke (Löntagare) .....   | 47   |
| 29. Osa-aikaisen työsuhteen kesto iän ja sukupuolen mukaan (Palkansaajat) .....  | 48   | 29. Arbetsförhållandets längd i deltidsarbe- te efter ålder och kön (Löntagare) .....  | 48   |
| 30. Osa-aikaisen työsuhteen kesto säännölli- sen työajan, sosioekonomisen aseman ja perhetilanteen mukaan (Palkansaajat) ... | 49   | 30. Arbetsförhållandets längd i deltidarbete efter regelbunden arbetstid, socioekono- misk ställning och familj (Löntagare) .. | 49   |
| 31. Osa-aikaisen työsuhteen kesto osa-aika- työn syyn mukaan (Palkansaajat) .....  | 51   | 31. Arbetsförhållandets längd i deltidsarbe- te efter orsak till deltidarbete (Löntagare) .....                                | 51   |
| <u>Koko- ja osa-aikatyöhalukkuus</u>   |      | <u>Villighet till heltids- och deltidarbete</u>  |      |
| 32. Koko- ja osa-aikatyöhalukkuus iän ja sukupuolen mukaan (Palkansaajat) .....  | 52   | 32. Villighet till heltids- och deltidsarbe- te efter ålder och kön (Löntagare) .....  | 52   |
| 33. Koko- ja osa-aikatyöhalukkuus perheen ja sukupuolen mukaan (Palkansaajat) .....  | 53   | 33. Villighet till heltids- och deltidsarbe- te efter familj och kön (Löntagare) ....  | 53   |
| 34. Koko- ja osa-aikatyöhalukkuus toimialan mukaan (Palkansaajat) .....  | 54   | 34. Villighet till heltids- och deltidsarbe- te efter näringsgren (Löntagare) .....  | 54   |

|  | sivu |  | sida |
|--|------|--|------|
| 35. Koko- ja osa-aikatyöhalukkuus ammatin mukaan (Palkansaajat) .....                                | 55   | 35. Villighet till heltids- och deltidssarbete efter yrke (Löntagare) .....  | 55   |
| 36. Koko- ja osa-aikatyöhalukkuus sosioekonomisen aseman ja sukupuolen mukaan (Palkansaajat) .....   | 56   | 36. Villighet till heltids- och deltidssarbete efter socioekonomisk ställning och kön (Löntagare) .....  | 56   |
| <u>Sivutyötä ja ylityötä tehneet</u>   |      | <u>Haft bisyssla och utfört övertidsarbete</u>   |      |
| 37. Sivutyötä tehneet ja ylityötä tehneet iän ja sukupuolen mukaan (Työlliset) ...                   | 58   | 37. Personer som haft bisyssla eller utfört övertidsarbete enligt ålder och kön (Sysselsatta) .....  | 58   |
| 38. Sivutyötä tehneet ja ylityötä tehneet toimialan mukaan (Työlliset) .....                         | 59   | 38. Personer som haft bisyssla eller utfört övertidsarbete efter näringsgren (Sysselsatta) .....   | 59   |
| 39. Sivutyötä tehneet ja ylityötä tehneet ammatin mukaan (Työlliset) .....                           | 60   | 39. Personer som haft bisyssla eller utfört övertidsarbete enligt yrkesgrupp (Sysselsatta) .....   | 60   |
| 40. Sivutyötä tehneet sivutyön toimialan ja sukupuolen mukaan (Työlliset) .....                      | 61   | 40. Personer som haft bisyssla enligt näringsgren och kön (Sysselsatta) .....  | 61   |
| 41. Sivutyötä tehneet ja ylityötä tehneet sosioekonomisen aseman mukaan (Työlliset) .....            | 62   | 41. Personer som haft bisyssla och utfört övertidsarbete efter socioekonomisk ställning (Sysselsatta) .....  | 62   |
| 42. Sivutyötä tehneet ja ylityötä tehneet päätyön työajan ja työnantajan mukaan (Palkansaajat) ..... | 63   | 42. Personer som haft bisyssla och utfört övertidsarbete efter normal arbetstid på den huvudsakliga arbetsplatsen och efter arbetsgivare (Löntagare) ..... | 63   |
| <u>Työssäolo- ja työstä poissaolopäivät</u>  |      | <u>Arbetsdagar och frånvarodagar</u>   |      |
| 43. Työssäolo- ja työstä poissaolopäivät ammatin mukaan (Työlliset) .....                            | 65   | 43. Arbetsdagar och frånvarodagar enligt yrke (Sysselsatta) .....  | 65   |
| 44. Työssäolo- ja työstä poissaolopäivät toimialan mukaan (Työlliset) .....                          | 67   | 44. Arbetsdagar och frånvarodagar enligt näringsgren (Sysselsatta) .....   | 67   |
| 45. Työstä poissaolot iän ja sukupuolen mukaan (Työlliset) .....                                     | 68   | 45. Frånvaro från arbete enligt ålder och kön (Sysselsatta) .....  | 68   |
| 46. Työstä poissaolot perheen ja sukupuolen mukaan (Työlliset) .....                                 | 69   | 46. Frånvaro från arbete enligt familj och kön (Sysselsatta) .....   | 69   |
| 47. Työstä poissaolot ammatin mukaan (Työlliset) .....   | 70   | 47. Frånvaro från arbete enligt yrke (Sysselsatta) .....   | 70   |
| 48. Työstä poissaolot sosioekonomisen aseman mukaan (Työlliset) .....                                | 71   | 48. Frånvaro från arbete enligt socioekonomisk ställning (Sysselsatta) .....   | 71   |
| <u>Työaikamuoto</u>  |      | <u>Arbetstidsform</u>  |      |
| 49. Työaikamuoto toimialan mukaan (Palkansaajat) .....   | 72   | 49. Arbetstidsform efter näringsgren (Löntagare) .....   | 72   |
| 50. Työaikamuoto sosioekonomisen aseman ja sukupuolen mukaan (Palkansaajat) .....                    | 73   | 50. Arbetstidsform efter socioekonomisk ställning och kön (Löntagare) .....  | 73   |
| 51. Työaikamuoto ammatin mukaan (Palkansaajat) .....   | 75   | 51. Arbetstidsform efter yrke (Löntagare) ..   | 75   |

|  | sivu |  | sida |
|--|------|--|------|
| 52. Työaikamuoto iän ja sukupuolen mukaan (Palkansaaajat) .....  | 77   | 52. Arbetstidsform efter ålder och kön (Löntagare) .....   | 77   |
| 53. Työaikamuoto säännöllisen työajan ja perhetilanteen mukaan (Palkansaaajat) ...   | 78   | 53. Arbetstidsform efter normal arbetstid och efter familjetyp (Löntagare) .....   | 78   |
| <u>Palkkausmuoto</u>   |      | <u>Löneform</u>  |      |
| 54. Palkkausmuoto toimialan mukaan (Palkansaaajat) .....   | 79   | 54. Löneform efter näringsgren (Löntagare) ..  | 79   |
| 55. Palkkausmuoto sosioekonomisen aseman ja sukupuolen mukaan (Palkansaaajat) .....  | 80   | 55. Löneform efter socioekonomisk ställning och kön (Löntagare) .....  | 80   |
| 56. Palkkausmuoto ammatin mukaan (Palkansaaajat) .....   | 82   | 56. Löneform efter yrke (Löntagare) .....  | 82   |
| 57. Palkkausmuoto iän ja sukupuolen mukaan (Palkansaaajat) .....   | 84   | 57. Löneform efter ålder och kön (Löntagare)   | 84   |
| 58. Palkkausmuoto koulutusasteen, säännöllisen työajan ja työnantajan mukaan (Palkansaaajat) .....                                   | 85   | 58. Löneform enligt utbildningsnivå, normal arbetstid och arbetsgivare (Löntagare) .   | 85   |
| <u>Työsuhteen pysyvyys</u>   |      | <u>Arbetsförhållandets varaktighet</u>   |      |
| 59. Työsuhteen pysyvyys toimialan mukaan (Palkansaaajat) .....   | 86   | 59. Arbetsförhållandets varaktighet efter näringsgren (Löntagare) .....  | 86   |
| 60. Työsuhteen pysyvyys sosioekonomisen aseman ja sukupuolen mukaan (Palkansaaajat)  | 87   | 60. Arbetsförhållandets varaktighet efter socioekonomisk ställning (Löntagare) ...   | 87   |
| 61. Työsuhteen pysyvyys ammatin mukaan (Palkansaaajat) .....   | 89   | 61. Arbetsförhållandets varaktighet efter socioekonomisk ställning (Löntagare) ...   | 89   |
| 62. Työsuhteen pysyvyys iän ja sukupuolen mukaan (Palkansaaajat) .....   | 91   | 62. Arbetsförhållandets varaktighet efter ålder och kön (Löntagare) .....  | 91   |
| 63. Työsuhteen pysyvyys työkokemuksen, nykyisessä työsuhteessa oloajan ja vuoden aikana työttömänä olon mukaan (Palkansaaajat) ..... | 92   | 63. Arbetsförhållandets varaktighet efter arbetserfarenhet, det nuvarande arbetsförhållandets längd och efter arbetslöshet (Löntagare) ..... | 92   |
| 64. Työsuhteen pysyvyys koulutusasteen, säännöllisen työajan ja työnantajan mukaan (Palkansaaajat) .....                             | 94   | 64. Arbetsförhållandets varaktighet efter utbildningsnivå, regelbunden arbetstid och enligt arbetsgivare (Löntagare) ....                    | 94   |
| <u>Työkoulutus</u>   |      | <u>Arbetsutbildning</u>  |      |
| 65. Työkoulutus iän ja sukupuolen mukaan (Palkansaaajat) .....   | 95   | 65. Arbetsutbildning efter ålder och kön (Löntagare) .....   | 95   |
| 66. Työkoulutus ammatin mukaan (Palkansaaajat) .....   | 96   | 66. Arbetsutbildning efter yrke (Löntagare)  | 96   |
| 67. Työkoulutus toimialan mukaan (Palkansaaajat) .....   | 98   | 67. Arbetsutbildning efter näringsgren (Löntagare) .....   | 98   |
| 68. Työkoulutus säännöllisen työajan, työnantajan ja sosioekonomisen aseman mukaan (Palkansaaajat) .....                             | 99   | 68. Arbetsutbildning efter regelbunden arbetstid, arbetsgivare och socioekonomisk ställning (Löntagare) .....                                | 99   |

TYÖTTÖMYYS

TUTKIMUSVIKOLLA TYÖTTÖMÄNÄ OLLEET

|   | sivu |
|---|------|
| 1. Työttömät, piilotyöttömät ja vajaatyölliset iän ja sukupuolen mukaan .....                                   | 103  |
| <u>Työttömyyden kesto</u>   |      |
| 2. Työttömyyden kesto iän ja sukupuolen mukaan .....  | 104  |
| 3. Työttömyyden kesto koulutuksen ja sukupuolen mukaan .....  | 105  |
| 4. Työttömyyden kesto perhetietojen ja sukupuolen mukaan .....  | 106  |
| 5. Työttömyyden kesto työttömyyden taustan mukaan .....   | 108  |
| <u>Työttömyyden tausta</u>  |      |
| 6. Työttömyyden tausta iän, sukupuolen ja perhetilanteen mukaan .....   | 109  |
| 7. Työttömyyden tausta sukupuolen ja lasten mukaan .....  | 110  |
| <u>Viimeinen työssäälo</u>  |      |
| 8. Viimeisen työssääolon päättyminen iän ja sukupuolen mukaan .....   | 111  |
| 9. Viimeisen työssääolon päättyminen työkokemuksen sekä viimeisen työsuhteen keston ja työntekijän mukaan ..... | 112  |
| 10. Viimeisen työssääolon päättyminen ammatin ja työnantajan mukaan .....                                       | 113  |
| <u>Työn etsintätavat</u>  |      |
| 11. Työn etsintätavat iän ja sukupuolen mukaan .....  | 114  |
| 12. Työn etsintätavat koulutusasteen ja sukupuolen mukaan .....   | 115  |
| 13. Työn etsintätavat työttömyyden keston ja asuinalueen mukaan .....   | 116  |
| 14. Työn etsintätavat työttömyyden taustan ja sosioekonomisen aseman mukaan .....                               | 117  |
| 15. Työn etsintätavat viimeisen ammatin mukaan .....  | 118  |

ARBETSLÖSHET

PERSONER SOM VARIT ARBETSLÖSA UNDER UNDER-SÖKNINGSVECKAN

|   | sida |
|---|------|
| 1. Arbetslösa, dolt arbetslösa och partiellt arbetslösa efter ålder och kön ..  | 103  |
| <u>Arbetslöshetstid</u>   |      |
| 2. Arbetslöshetstid efter ålder och kön ...   | 104  |
| 3. Arbetslöshetstid efter utbildning och kön .....  | 105  |
| 4. Arbetslöshetstid efter familjetyp och kön .....  | 106  |
| 5. Arbetslöshetstid efter bakgrund till arbetslösheten .....  | 108  |
| <u>Arbetslöshetens bakgrund</u>   |      |
| 6. Arbetslöshetens bakgrund efter ålder, kön och familjetyp .....   | 109  |
| 7. Arbetslöshetens bakgrund efter kön och barn .....  | 110  |
| <u>Senaste anställning</u>  |      |
| 8. Senaste anställning efter ålder och kön  | 111  |
| 9. Orsak till att den senaste anställningen upphörde efter arbetserfarenhet och det senaste arbetsförhållandets längd och arbetstid ..... | 112  |
| 10. Orsak till att den senaste anställningen upphörde efter yrke och arbetsgivare ...   | 113  |
| <u>Sätt att söka arbete</u>   |      |
| 11. Sätt att söka arbete efter ålder och kön .....  | 114  |
| 12. Sätt att söka arbete efter utbildningsnivå och kön .....  | 115  |
| 13. Sätt att söka arbete efter arbetslöshetstidens längd och bosättningsområde .....  | 116  |
| 14. Sätt att söka arbete efter arbetslöshetens bakgrund och socioekonomisk ställning .....  | 117  |
| 15. Sätt att söka arbete efter senaste yrke   | 118  |

UUDEU AUKUNU TYÖTTÖMÄNÄ OLUUEU, TYÖTTÖMYYS-  
TURVU

16. Vuoden aikana työttömänä olleet, työttö-  
myyden kesto ja työttömyysturva tutki-  
mushetken toiminnan ja sukupuolen mu-  
kaan (Työikäinen väestö) ..... 119
17. Vuoden aikana työttömänä olleet, työttö-  
myyden kesto ja työttömyysturva iän ja  
sukupuolen mukaan (Työikäinen väestö) .. 120
18. Vuoden aikana työttömänä olleet, työttö-  
myyden kesto ja työttömyysturva koulu-  
tusasteen ja sukupuolen mukaan  
(Työikäinen väestö) ..... 121
19. Vuoden aikana työttömänä olleet, työttö-  
myyden kesto ja työttömyysturva asuin-  
alueen ja sukupuolen mukaan  
(Työikäinen väestö) ..... 122
20. Vuoden aikana työttömänä olleet, työttö-  
myyden kesto ja työttömyysturva toimi-  
alan ja ammatin mukaan (Työlliset) ..... 124
21. Vuoden aikana työttömänä olleet, työttö-  
myyden kesto ja työttömyysturva sosioeko-  
nomisen aseman ja normaalin työajan mu-  
kaan (Työlliset) ..... 125

PIILOTYÖTTÖMYYS

22. Piilotyöttömät iän, sukupuolen ja lasten  
lukumäärän mukaan ..... 126
23. Piilotyöttömät työkokemuksen ja työ-  
elämästä poissaoloajan mukaan ..... 127
24. Piilotyöttömien työn etsinnän esteet  
tutkimushetken toiminnan, iän ja asuin-  
alueen mukaan ..... 128

VAJAAATYÖLLISYYS

25. Vajaatyöllisyys toimialan ja ammatin mu-  
kaan, syksy 1983 (Työlliset)..... 129

TOIVOTTU TYÖ

26. Tutkimushetkellä työttömänä olleet toi-  
votun työn, iän ja sukupuolen mukaan ... 130
27. Tutkimushetkellä työttömänä olleet toi-  
votun työn, koulutusasteen ja sukupuol-  
len mukaan ..... 131

PERSONER SOM VARIT ARBETSLÖSU UNDER ÅRET,  
ARBETSLÖSHETSSKYDD

16. Personer som varit arbetslösa under  
året, arbetslöshetstidens längd och  
arbetslöshetsersättning efter verksamhet  
vid undersökningstidpunkten och kön  
(Befolkning i arbetsålder)..... 119
17. Personer som varit arbetslösa under  
året, arbetslöshetstidens längd och  
arbetslöshetstrygghet efter ålder och  
kön (Befolkning i arbetsålder) ..... 120
18. Personer som varit arbetslösa under  
året, arbetslöshetstidens längd och  
arbetslöshetstrygghet efter utbildnings-  
nivå och kön (Befolkning i arbetsålder) 121
19. Personer som varit arbetslösa under  
året, arbetslöshetstidens längd och  
arbetslöshetstrygghet efter bosättnings-  
område och kön, hösten 1983 (Befolkning  
i arbetsålder) ..... 122
20. Personer som varit arbetslösa under  
året, arbetslöshetstidens längd och  
arbetslöshetstrygghet efter näringsgren  
och yrke (Sysseisatta) ..... 124
21. Personer som varit arbetslösa under  
året, arbetslöshetstidens längd och  
arbetslöshetstrygghet efter socioekono-  
misk ställning och normal arbetstid  
(Sysseisatta) ..... 125

DOLD ARBETSLÖSHET

22. Dolt arbetslösa efter ålder, kön och  
barnens antal ..... 126
23. Dolt arbetslösa efter arbetserfarenhet  
och den tid de varit borta från arbets-  
livet ..... 127
24. Orsak till varför dolt arbetslösa inte  
sökt arbete efter verksamhet vid under-  
sökningstidpunkten, ålder och bosätt-  
ningsområde ..... 128

PARTIELL ARBETSLÖSHET

25. Partiell arbetslöshet efter näringsgren  
och yrke (Sysseisatta) ..... 129

ÖNSKAT ARBETE

26. Personer som varit arbetslösa vid under-  
sökningstidpunkten efter önskat arbete,  
ålder och kön ..... 130
27. Personer som varit arbetslösa vid under-  
sökningstidpunkten efter önskat arbete,  
utbildningsnivå och kön ..... 131

|   |     |
|---|-----|
| 28. Tutkimushetkellä työttömänä olleet toivotun työn, lasten ja sukupuolen mukaan .....                         | 132 |
| 29. Tutkimushetkellä työttömänä olleet toivotun työn, työkokemuksen ja viimeisen työsuhteen keston mukaan ..... | 133 |
| 30. Piilotyöttömät toivotun työn, iän ja sukupuolen mukaan .....  | 134 |
| 31. Piilotyöttömät toivotun työn, lasten ja sukupuolen mukaan .....   | 135 |
| 32. Piilotyöttömät toivotun työn, työkokemuksen ja työelämästä poissaoloajan mukaan .....                       | 136 |

|   |     |
|---|-----|
| 28. Personer som varit arbetslösa vid undersökningstidpunkten efter önskat arbete, barn och kön .....                                       | 132 |
| 29. Personer som varit arbetslösa vid undersökningstidpunkten efter önskat arbete, arbetserfarenhet och den senaste anställningstiden ..... | 133 |
| 30. Dolt arbetslösa efter önskat arbete, ålder och kön .....  | 134 |
| 31. Dolt arbetslösa efter önskat arbete, barn och kön .....   | 135 |
| 32. Dolt arbetslösa efter önskat arbete, arbetserfarenhet och den tid de varit borta från arbetslivet .....                                 | 136 |

TAULUKOISSA KÄYTETTY ALUEJAKO - OMRÅDESINDELNING I TABELLERNÄ

Pääkaupunkiseutu - Huvudstadsregionen

- Helsinki, Espoo, Vantaa, Kauniainen - Helsingfors, Esbo, Vanda, Grankulla

Etelä-Suomi - Södra Finland

- Uudenmaan lääni ilman pääkaupunkiseutua, Turun ja Porin lääni, Ahvenanmaa, Hämeen ja Kymen läänit -  
Nylands län exkl. huvudstadsregionen, Åbo och Björneborgs, Tavastehus och Kymmene län samt landskapet Åland.

Väli-Suomi - Mellersta Finland

- Mikkelin, Pohjois-Karjalan, Kuopion, Keski-Suomen ja Vaasan läänit - S:t Michels, Norra Karelen, Kuopio,  
Mellersta Finland och Vasa län

Pohjois-Suomi - Norra Finland

- Oulun ja Lapin läänit - Uleåborgs och Lapplands län

TAULUKOISSA KÄYTETYT SYMBOLIT - SYMBOLER ANVÄNDA I TABELLERNÄ

Ei mitään ilmoitettavaa - Intet finns att redovisa ..... -

Suure pienempi kuin puolet käytetystä yksiköstä - Storheten mindre än hälften av den använda enheten ... 0

Tietoa ei ole saatu tai se on liian epävarma esitettäväksi - Uppgift ej tillgänglig eller alltför osäker  
för att anges ..... ..

HUOMAUTUKSIA TULUKOIHIN - ANMÄRKNINGAR TILL TABELLERNÄ

Pyöristyksistä johtuen tauluissa esiintyvät summat eivät aina täsmää -  
På grund av avrundningar stämmer summorna i tabellerna inte alltid

Prosentit on laskettu sadoiksi pyöristetyistä luvuista -  
Procenterna har beräknats på tal avrundade till närmaste hela hundratalet

## TYÖLLISYYS - SYSSELSÄTTNING

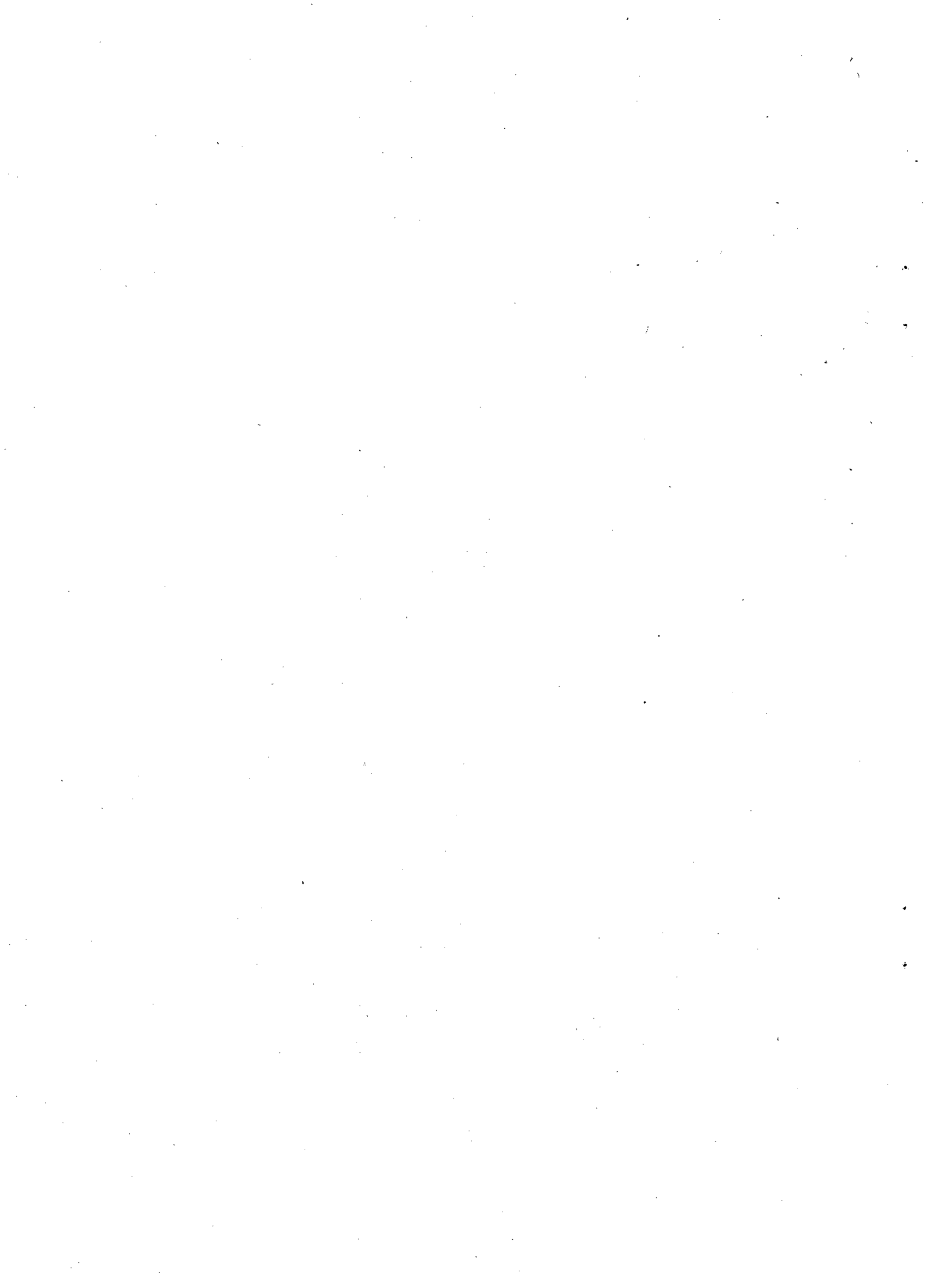

1. Työlliset toimialan ja sukupuolen mukaan, syksy 1984  
 Sysselsatta efter näringsgren och kön, hösten 1984

| Toimiala<br>Näringsgren  | TOL<br>NI | Yhteensä<br>Sammanlagt | Miehet<br>Män | Naiset<br>Kvinnor | Naisten<br>osuus<br>Kvinnornas<br>andel |
|--|-----------|------------------------|---------------|-------------------|---|
|  |           | 1 000                  | 1 000         | 1 000             | %                                       |
|  |           | %                      | %             | %                 | %                                       |
| Kaikki toimialat -<br>Alla näringsgrenar                                   | 0-9       | 2 394                  | 1 248         | 1 145             | 47,9                                    |
| Maa- ja metsätalous -<br>Jord- och skogsbruk                               | 1         | 265                    | 171           | 93                | 35,3                                    |
| Maatalous - Jordbruk   | 11,13     | 212                    | 123           | 90                | 42,2                                    |
| Metsätalous - Skogsbruk  | 12        | 52                     | 49            | 4                 | 7,2                                     |
| Teollisuus - Industri  | 2,3,4     | 596                    | 380           | 216               | 36,2                                    |
| Rakennustoiminta -<br>Byggnadsverksamhet                                   | 5         | 181                    | 160           | 22                | 11,9                                    |
| Kauppa - Handel  | 6         | 354                    | 144           | 210               | 59,4                                    |
| Tukku- ja vähittäiskauppa -<br>Parti- och detaljhandel                     | 61,62     | 285                    | 127           | 158               | 55,5                                    |
| Ravitsemis- ja majoitus-<br>toiminta - Restaurang-<br>och hotellverksamhet | 63        | 69                     | 17            | 52                | 75,5                                    |
| Liikenne - Samfärdsel  | 7         | 181                    | 133           | 48                | 26,4                                    |
| Rahoitus- ja vakuustoiminta -<br>Bank och försäkringsverksamhet            | 8         | 151                    | 64            | 87                | 57,6                                    |
| Palvelukset - Tjänster   | 9         | 666                    | 196           | 470               | 70,6                                    |
| Julkisen hallinto -<br>Offentlig förvaltning                               | 91,92     | 140                    | 70            | 70                | 49,9                                    |
| Muut yht. kunn. palvelukset -<br>Andra samhällstjänster                    | 93        | 434                    | 89            | 345               | 79,5                                    |
| Muut palvelukset -<br>Övriga tjänster                                      | 94-96     | 92                     | 37            | 55                | 60,0                                    |

2. Työlliset ammatin ja sukupuolen mukaan, syksy 1984  
 Sysselsatta efter yrkesgrupp och kön, hösten 1984

| Ammatti<br>Yrkele  | Yhteensä<br>Sammanlagt | Miehet<br>Män | Naiset<br>Kvinnor | Näisten<br>osuus<br>Kvinnornas<br>andel |
|--|------------------------|---------------|-------------------|---|
|  | 1 000                  | 1 000         | 1 000             | %                                       |
| Kaikki ammatit   | 2 394                  | 1 248         | 1 145             | 47,9                                    |
|  | 100,0                  | 100,0         | 100,0             | 100,0                                   |
| Tekninen, luonnont. ja<br>humanistinen työ                                     | 479                    | 213           | 266               | 55,6                                    |
| 0  | 20,0                   | 17,0          | 23,2              | 23,2                                    |
| Tekniikan ja luonnontiet.,<br>alaaan kuuluva työ                               | 137                    | 110           | 27                | 19,5                                    |
| 00-02  | 5,7                    | 8,8           | 2,3               | 2,3                                     |
| Läketieteell., ja<br>sairaanhoidotyö   | 113                    | 14            | 99                | 87,7                                    |
| 03,04  | 4,7                    | 1,1           | 8,7               | 8,7                                     |
| 05   | 4,0                    | 3,1           | 5,8               | 5,8                                     |
| Opetusalaan kuuluva työ<br>Taitteen tai muu pääluokan<br>alan työ              | 133                    | 50            | 82                | 62,0                                    |
| 06-09  | 5,5                    | 4,0           | 7,2               | 7,2                                     |
| Hallinnollinen, tilinpidollinen<br>ja konttoritekninen työ                     | 392                    | 119           | 273               | 69,6                                    |
| 1  | 16,4                   | 9,5           | 23,8              | 23,8                                    |
| Yhteiskunn., liikeyr., ja<br>järj. hallinnollinen työ                          | 110                    | 87            | 23                | 20,7                                    |
| 10,11  | 4,6                    | 7,0           | 2,0               | 2,0                                     |
| Kirjanpito-, kassanhoito-,<br>sihteeri ja konekirjoitustyö                     | 90                     | 3             | 86                | 96,7                                    |
| 12,13  | 3,7                    | 0,2           | 7,6               | 7,6                                     |
| Tietokoneiden käsittelytyö<br>ja muu tilinpidoll. ja kont-<br>toritekninen työ | 192                    | 29            | 163               | 85,0                                    |
| 14,15  | 8,0                    | 2,3           | 14,3              | 14,3                                    |
| Kaupallinen työ  | 186                    | 84            | 103               | 55,1                                    |
| 2  | 7,8                    | 6,7           | 9,0               | 9,0                                     |
| Tukku- ja vähittäiskaupan<br>yrittäjät   | 54                     | 38            | 16                | 29,5                                    |
| 20-22  | 2,2                    | 3,0           | 1,4               | 1,4                                     |
| Muu kaupallinen työ  | 133                    | 46            | 87                | 65,4                                    |
| 23   | 5,5                    | 3,7           | 7,6               | 7,6                                     |
| Maa- ja metsätaloustyö   | 260                    | 167           | 93                | 35,8                                    |
| 3  | 10,9                   | 13,4          | 8,1               | 8,1                                     |
| Maa- ja metsätal. johto,<br>karjanhoitotyö                                     | 225                    | 133           | 92                | 40,9                                    |
| 30,31  | 9,4                    | 10,7          | 8,0               | 8,0                                     |
| Metsätyö, riistähöiäto,<br>kallastus   | 35                     | 34            | 1                 | 3,1                                     |
| 32-34  | 1,5                    | 2,7           | 0,1               | 0,1                                     |
| Käivös- ja louhintatyö   | 3                      | 3             | 0                 | 0,0                                     |
| 4  | 0,1                    | 0,2           | 0,0               | 0,0                                     |

(Jätkaa - Fortsätter)

## 2. Jatkuu - Fortsätter

| Ammatti<br>Yrkei)                                       | Yhteensä<br>Sammanlagt | Miehet<br>Män |      | Naiset<br>Kvinnor |      | Naisten<br>osuus<br>Kvinnornas<br>andel |
|---|------------------------|---------------|------|-------------------|------|---|
|   |                        | 1 000         | %    | 1 000             | %    |   |
|   | 1 000                  | 1 000         | %    | 1 000             | %    | %                                       |
| Kuljetus- ja liikennetyö                                | 5                      | 126           | 7,0  | 40                | 10,1 | 24,0                                    |
| Liikenteen kuljetustyö                                  | 50-54                  | 93            | 4,1  | 5                 | 7,5  | 5,0                                     |
| Liikenteen palvelutyö,<br>tietoliikennetyö              | 55-59                  | 33            | 2,9  | 35                | 2,7  | 51,2                                    |
| Teollinen työ   | 6,7                    | 453           | 24,3 | 130               | 36,3 | 22,2                                    |
| Tekstiili-, ompelu- ja<br>nahkateollisuus               | 60-62                  | 12            | 2,5  | 49                | 1,0  | 80,0                                    |
| Metalli-, konepaja- ja<br>hienomek. teoll. työ          | 63-65                  | 134           | 5,6  | 11                | 9,9  | 8,0                                     |
| Sähkö-, maalaus- ja<br>rakennusalan työt                | 66-69                  | 181           | 7,6  | 13                | 13,5 | 7,0                                     |
| Elintarvike-, graafinen-,<br>kemiall. ja muu teoll. työ | 70-75                  | 91            | 3,8  | 29                | 5,0  | 31,6                                    |
| Koneiden huolto, pakkaus- ja<br>varastotyö              | 76-79                  | 116           | 4,8  | 29                | 7,0  | 24,7                                    |
| Palvelutyö  | 8                      | 70            | 12,8 | 236               | 5,6  | 77,2                                    |
| Vartiointi-, suojele-, ta-<br>lous- ja tarjoilutyö      | 80-82                  | 161           | 6,7  | 126               | 2,9  | 77,8                                    |
| Muu palvelutyö  | 83-89                  | 145           | 6,1  | 111               | 2,7  | 76,6                                    |
| Muulla luokittelematon työ<br>ja tuntematon             | 9                      | 14            | 0,8  | 5                 | 1,1  | 26,2                                    |

1) Sanasto liite 1 - Nomenklatur bilaga 1

3. Työlliset sosioekonomisen aseman ja sukupuolen mukaan, syksy 1984  
 Sysseisatta efter socioekonomisk ställning och kön, hösten 1984

| Sosioekonominen asema<br>Socioekonomisk ställning <sup>1)</sup>            | Yhteensä<br>Sammanlagt |       | Miehet<br>Män |       | Naiset<br>Kvinnor |       | Naisien<br>osuus<br>Kvinnornas<br>andelen |
|--|------------------------|-------|---------------|-------|-------------------|-------|---|
|  | 1 000                  | %     | 1 000         | %     | 1 000             | %     |   |
| Työlliset yhteensä   | 2 394                  | 100,0 | 1 248         | 100,0 | 1 145             | 100,0 | 47,9                                      |
| Maatalousyrittäjät   | 195                    | 8,2   | 115           | 9,2   | 80                | 7,0   | 41,0                                      |
| Muut yrittäjät   | 151                    | 6,3   | 95            | 7,6   | 56                | 4,9   | 37,0                                      |
| Ylemmät toimihenkilöt  | 324                    | 13,5  | 205           | 16,4  | 119               | 10,4  | 36,8                                      |
| Johtotehtävissä toimivat   | 85                     | 3,6   | 70            | 5,6   | 15                | 1,3   | 17,3                                      |
| Valmistelu-, tutkimus-,<br>ja suunn.tehtävissä toimivat                    | 82                     | 3,4   | 64            | 5,1   | 18                | 1,6   | 21,7                                      |
| Opetustehtävissä toimivat  | 79                     | 3,3   | 31            | 2,5   | 48                | 4,2   | 60,6                                      |
| Muut ylemmät toimihenkilöt   | 78                     | 3,2   | 39            | 3,1   | 39                | 3,4   | 49,8                                      |
| Alemmat toimihenkilöt  | 781                    | 32,6  | 215           | 17,2  | 566               | 49,4  | 72,5                                      |
| Esimestehtävissä toimivat  | 136                    | 5,7   | 97            | 7,8   | 39                | 3,4   | 28,6                                      |
| Itsenäistä tai monipuolista<br>toimisto- tai myyntityötä<br>tekevät        | 303                    | 12,6  | 67            | 5,4   | 236               | 20,6  | 77,8                                      |
| Epäitsenäistä tai rutiinin-<br>omaista toimisto tai<br>myyntityötä tekevät | 124                    | 5,2   | 10            | 0,8   | 113               | 9,9   | 91,5                                      |
| Muut alemmat toimihenkilöt   | 218                    | 9,1   | 40            | 3,2   | 178               | 15,6  | 81,6                                      |

(Jatkuu - Fortsätter)

3. Jatkuu - Fortsätter

| Sosioekonominen asema<br>Socioekonomisk ställning <sup>1)</sup> | Yhteensä<br>Sammanlagt |      | Miehet<br>Män |      | Naiset<br>Kvinnor |      | Naisten<br>osuus<br>Kvinnornas<br>andel |   |
|---|------------------------|------|---------------|------|-------------------|------|---|---|
|   | 1 000                  | %    | 1 000         | %    | 1 000             | %    | 1 000                                   | % |
| Työntekijät   | 5                      | 38,6 | 607           | 48,6 | 317               | 27,7 | 34,3                                    |   |
| Maa- ja metsätalouden<br>työntekijät                            | 51                     | 2,0  | 38            | 3,0  | 11                | 1,0  | 22,4                                    |   |
| Teollisuustyöntekijät   | 52                     | 17,2 | 319           | 25,6 | 93                | 8,1  | 22,6                                    |   |
| Muut tuotantotyöntekijät  | 53                     | 6,6  | 93            | 7,4  | 64                | 5,6  | 41,0                                    |   |
| Jakelu- ja palvelutyöntekijät                                   | 54                     | 12,7 | 157           | 12,5 | 148               | 13,0 | 48,7                                    |   |
| Tuntematon  | 9                      | 0,8  | 11            | 0,9  | 7                 | 0,6  | 39,1                                    |   |

1) Sanasto liite 2 - Nomenklatur bilaga 2

4. Työlliset ammattiaseman, iän ja sukupuolen mukaan, syksy 1984  
 Sysseisatta enligt yrkesställning efter ålder och kön, hösten 1984

| Sukupuoli - Kön<br>Ålder - Ålder            | Työlliset<br>yhteensä<br>Sysseisatta<br>sammaiagt | Ammattiasema - Yrkesställning |                         |                               |   | Yrittäjät ja yrittäjä-<br>perheenjäsenet<br>Företagare och företagär-<br>familjemedlemmar |
|---|---|-------------------------------|-------------------------|-------------------------------|---|---|
|   |   | Palkansaajat - Löntagare      |                         | Toimihenkilöt<br>Funktionärer | Yrittäjät ja yrittäjä-<br>perheenjäsenet<br>Företagare och företagär-<br>familjemedlemmar |   |
|   |   | Yhteensä 1)<br>Sammaiagt 1)   | Työntekijät<br>Arbetare |                               |   |   |
| <b>Molemmat sukupuolet -<br/>Båda könen</b> | <b>1 000</b>                                      |                               |                         |                               |   |   |
| 15-64                                       | 2 394   | 2 047                         | 931                     | 1 112                         | 347   |   |
| 15-24                                       | 337   | 311                           | 175                     | 135                           | 26  |   |
| 25-34                                       | 685   | 620                           | 269                     | 350                           | 65  |   |
| 35-44                                       | 669   | 582                           | 241                     | 341                           | 86  |   |
| 45-54                                       | 468   | 376                           | 170                     | 205                           | 92  |   |
| 55-64                                       | 235   | 158                           | 76                      | 82                            | 78  |   |
| <b>Miehet - Män</b>                         | <b>1 248</b>                                      | <b>1 038</b>                  | <b>609</b>              | <b>427</b>                    | <b>210</b>  |   |
| 15-64                                       | 172   | 154                           | 121                     | 33                            | 18  |   |
| 15-24                                       | 369   | 328                           | 194                     | 133                           | 41  |   |
| 25-34                                       | 353   | 302                           | 160                     | 141                           | 51  |   |
| 45-54                                       | 236   | 180                           | 95                      | 85                            | 56  |   |
| 55-64                                       | 119   | 74                            | 39                      | 35                            | 45  |   |
| <b>Naiset - Kvinnor</b>                     | <b>1 145</b>                                      | <b>1 009</b>                  | <b>322</b>              | <b>686</b>                    | <b>136</b>  |   |
| 15-64                                       | 165   | 157                           | 55                      | 102                           | 8   |   |
| 15-24                                       | 316   | 292                           | 76                      | 216                           | 24  |   |
| 25-34                                       | 316   | 281                           | 80                      | 200                           | 35  |   |
| 35-44                                       | 232   | 196                           | 75                      | 120                           | 36  |   |
| 45-54                                       | 116   | 84                            | 37                      | 47                            | 32  |   |

1) Sis. palkansaajat, joilla ammattiasema tuntematon (4 000 henkilöä)  
 Inkl. löntagare för vilka det inte finns uppgifter om yrkesställning (4 000 personer)

5. Sosioekonominen asema iän ja sukupuolen mukaan, syksy 1984 (Palkansaaajat)  
 Socioekonomisk ställning efter ålder och kön, hösten 1984 (Löntagare)

| Sukupuoli - Kön<br>Ikä - Ålder | Sosioekonominen asema - Socioekonomisk ställning      |                              |                 |  |   |  |  | Tunte-<br>maton<br>Okänd |
|--------------------------------|---|------------------------------|-----------------|--|---|--|--|--------------------------|
|                                | Palkansaaajat<br>yhteensä<br>Löntagare<br>sammaanlagt | Toimihenkilöt - Funktionärer |                 |  | Työntekijät - Arbetare                              |  |  |                          |
|                                |   | Ylemmät<br>Högre             | Alenmat - Lägre | Epäitsenäistä<br>työtä tekevät<br>Med självsän-<br>ständigt arbete | Teollisuus-<br>työntekijät<br>Industri-<br>arbetare | Muut tuotanto-<br>työntekijät<br>Övriga<br>produktions-<br>arbetare) | Jakelu ja<br>palvelu-<br>työntekijät<br>Distributions-<br>service-<br>arbetare |                          |
| Molemmat sukupuolet 1 000      |   |                              |                 |  |   |  |  |                          |
| Båda könen                     |   |                              |                 |  |   |  |  |                          |
| 15-64                          | 2 047   | 324                          | 439             | 342  | 413   | 206  | 305  | 18                       |
| 15-24                          | 311   | 12                           | 58              | 64   | 71  | 39   | 64   | 3                        |
| 25-34                          | 620   | 105                          | 124             | 118  | 127   | 63   | 77   | 6                        |
| 35-44                          | 582   | 112                          | 139             | 89   | 108   | 56   | 74   | 4                        |
| 45-54                          | 376   | 64                           | 87              | 53   | 77  | 34   | 58   | 4                        |
| 55-64                          | 158   | 32                           | 31              | 19   | 29  | 14   | 31   | 1                        |
| Miehet - Män                   |   |                              |                 |  |   |  |  |                          |
| 15-64                          | 1 038   | 205                          | 164             | 51   | 319   | 131  | 157  | 11                       |
| 15-24                          | 154   | 5                            | 17              | 9  | 60  | 28   | 34   | 11                       |
| 25-34                          | 328   | 63                           | 50              | 18   | 105   | 41   | 45   | 5                        |
| 35-44                          | 302   | 75                           | 52              | 12   | 82  | 36   | 42   | 2                        |
| 45-54                          | 180   | 42                           | 32              | 10   | 51  | 18   | 25   | 2                        |
| 55-64                          | 74  | 20                           | 13              | 2  | 22  | 6  | 11   | 0                        |
| Naiset - Kvinnor               |   |                              |                 |  |   |  |  |                          |
| 15-64                          | 1 009   | 119                          | 274             | 292  | 93  | 75   | 148  | 7                        |
| 15-24                          | 157   | 7                            | 41              | 55   | 12  | 10   | 31   | 1                        |
| 25-34                          | 292   | 42                           | 73              | 100  | 22  | 22   | 32   | 2                        |
| 35-44                          | 281   | 37                           | 87              | 77   | 27  | 20   | 32   | 2                        |
| 45-54                          | 196   | 22                           | 55              | 43   | 25  | 16   | 34   | 2                        |
| 55-64                          | 84  | 12                           | 18              | 17   | 8   | 8  | 21   | 1                        |

1) Ml. Maa- ja metsätaloustyöntekijät  
 Inkl. Lantbruks- och skogsbruksarbetare

6. Sosioekonominen asema iän ja sukupuolen mukaan, syksy 1984 (Palkansaaajat)  
 Socioekonomisk ställning efter ålder och kön, hösten 1984 (Löntagare)

| Sukupuoli - kön<br>Ålder - Ålder    | Sosioekonominen asema - Socioekonomisk ställning      |                              |                 |  |   |   | Tunte-<br>maton<br>Ökänt |   |
|-------------------------------------|---|------------------------------|-----------------|--|---|---|--------------------------|---|
|                                     | Palkansaaajat<br>yhteensä<br>Löntagare<br>sammaanlagt | Toimihenkilöt - Funktionärer |                 |  | Työntekijät - Arbetare                              |   |                          |   |
|                                     |   | Viemäät<br>Högre             | Alimmat - Lägre | Epäitsenäistä<br>työtä tekevät<br>Med självs-<br>ständigt arbete | Teollisuus-<br>työntekijät<br>Industri-<br>arbetare | Muut tuotanto-<br>työntekijät<br>Övriga<br>produktions-<br>arbetare |                          | Jakelu ja<br>palvelu-<br>työntekijät<br>Distri-<br>butions- och<br>Service-<br>arbetare |
| %                                   |   |                              |                 |  |   |   |                          |   |
| Molemmat sukupuolet -<br>Båda könen |   |                              |                 |  |   |   |                          |   |
| 15-64                               | 100,0   | 15,8                         | 21,4            | 16,7   | 20,2  | 10,1  | 14,9                     | 0,9   |
| 15-24                               | 100,0   | 3,9                          | 18,6            | 20,4   | 22,9  | 12,4  | 20,7                     | 1,0   |
| 25-34                               | 100,0   | 16,9                         | 20,0            | 19,1   | 20,5  | 10,2  | 12,4                     | 1,0   |
| 35-44                               | 100,0   | 19,2                         | 23,9            | 15,3   | 18,6  | 9,6   | 12,8                     | 0,7   |
| 45-54                               | 100,0   | 17,0                         | 23,1            | 14,1   | 20,4  | 9,1   | 15,4                     | 0,9   |
| 55-64                               | 100,0   | 20,0                         | 19,8            | 12,0   | 18,5  | 9,0   | 19,9                     | 0,7   |
| Miehet - Män                        |   |                              |                 |  |   |   |                          |   |
| 15-64                               | 100,0   | 19,7                         | 15,8            | 4,9  | 30,8  | 12,6  | 15,1                     | 1,1   |
| 15-24                               | 100,0   | 3,3                          | 10,9            | 5,7  | 38,7  | 18,4  | 21,9                     | 1,0   |
| 25-34                               | 100,0   | 19,3                         | 15,4            | 5,4  | 32,1  | 12,6  | 13,8                     | 1,5   |
| 35-44                               | 100,0   | 24,8                         | 17,3            | 4,0  | 27,0  | 12,0  | 14,1                     | 0,7   |
| 45-54                               | 100,0   | 23,1                         | 17,7            | 5,7  | 28,5  | 10,3  | 13,6                     | 1,1   |
| 55-64                               | 100,0   | 26,9                         | 18,0            | 2,3  | 29,5  | 8,3   | 14,5                     | 0,6   |
| Naiset - Kvinnor                    |   |                              |                 |  |   |   |                          |   |
| 15-64                               | 100,0   | 11,8                         | 27,2            | 28,9   | 9,2   | 7,5   | 14,7                     | 0,7   |
| 15-24                               | 100,0   | 4,5                          | 26,2            | 34,8   | 7,5   | 6,5   | 19,5                     | 0,9   |
| 25-34                               | 100,0   | 14,2                         | 25,1            | 34,4   | 7,5   | 7,4   | 10,9                     | 0,5   |
| 35-44                               | 100,0   | 13,0                         | 31,0            | 27,4   | 9,5   | 7,1   | 11,4                     | 0,7   |
| 45-54                               | 100,0   | 11,4                         | 28,0            | 21,8   | 13,0  | 8,0   | 17,1                     | 0,8   |
| 55-64                               | 100,0   | 13,9                         | 21,5            | 20,5   | 8,9   | 9,6   | 24,7                     | 0,9   |

1) Ml. Maa- ja metsätaloustyöntekijät  
 Inkl. Lantbruks- och skogsbruksarbetare

7. Sosioekonominen asema koulutustasteen ja sukupuolen mukaan, syksy 1984 (Palkansaajat)  
Socioekonomisk ställning efter utbildningsnivå och kön, hösten 1984 (Löntagare)

| Sukupuoli<br>Kön<br>Koulutustaste<br>Utbildningsnivå | Sosioekonominen asema - Socioekonomisk ställning     |  |  |   |  |  |      |      |                     |  | Tuntematon<br>Okänd |  |
|--|--|--|--|---|--|--|------|------|---------------------|--|---------------------|--|
|  | Palkansaajat<br>yhteensä<br>Löntagare<br>sammaanlagt |  | Toimihenkilöt - Funktionärer                                     |   |  | Työntekijät - Arbetare   |      |      | Tuntematon<br>Okänd |  |                     |  |
|  | Ylemmät<br>Högre                                     | Alenmat - Lägare<br>Itsenäistä<br>työtä tekevät<br>Med själv-<br>ständigt arbete | Epäitsenäistä<br>työtä tekevät<br>Med osjälv-<br>ständigt arbete | Teollisuus-<br>työntekijät<br>Industri-<br>arbetare | Muut tuotanto-<br>työntekijät, <sup>1)</sup><br>övriga<br>produktions-<br>arbetare <sup>1)</sup> | Jakelu ja<br>palvelutyön-<br>tekijät<br>Distributions-<br>och service-<br>arbetare |      |      |                     |  |                     |  |
| <u>Molemmat sukupuolet -<br/>Båda könen</u>          | 1 000  | %  |  |   |  |  |      |      |                     |  |                     |  |
| Yhteensä - Sammanlagt                                | 2 047  | 100,0  | 15,8   | 21,4  | 16,7   | 20,2   | 10,1 | 14,9 | 0,9                 |  |                     |  |
| Perusaste - Grundnivå                                | 862  | 100,0  | 4,0  | 20,0  | 12,9   | 26,1   | 13,5 | 22,6 | 0,8                 |  |                     |  |
| Keskiaste - Mellannivå                               | 918  | 100,0  | 9,6  | 25,3  | 22,4   | 20,3   | 9,7  | 11,8 | 1,0                 |  |                     |  |
| Alempi - Lägare                                      | 622  | 100,0  | 3,9  | 18,6  | 20,1   | 28,2   | 13,3 | 14,9 | 1,0                 |  |                     |  |
| Ylempi - Högre                                       | 296  | 100,0  | 21,5   | 39,2  | 27,2   | 3,7  | 2,2  | 5,3  | 0,9                 |  |                     |  |
| Korkea-aste - Högre nivå                             | 266  | 100,0  | 75,5   | 12,9  | 9,5  | 0,3  | 0,3  | 0,6  | 0,9                 |  |                     |  |
| Tuntematon - Okänd                                   | 1  | 100,0  | ..   | ..  | ..   | ..   | ..   | ..   | ..                  |  |                     |  |
| <u>Miehet - Män</u>                                  |  |  |  |   |  |  |      |      |                     |  |                     |  |
| Yhteensä - Sammanlagt                                | 1 038  | 100,0  | 19,7   | 15,8  | 4,9  | 30,8   | 12,6 | 15,1 | 1,1                 |  |                     |  |
| Perusaste - Grundnivå                                | 428  | 100,0  | 5,5  | 12,0  | 2,9  | 37,9   | 18,0 | 22,6 | 1,0                 |  |                     |  |
| Keskiaste - Mellannivå                               | 471  | 100,0  | 12,9   | 21,7  | 7,4  | 33,2   | 11,3 | 12,4 | 1,2                 |  |                     |  |
| Alempi - Lägare                                      | 322  | 100,0  | 5,0  | 13,5  | 4,9  | 45,7   | 15,0 | 14,8 | 1,1                 |  |                     |  |
| Ylempi - Högre                                       | 148  | 100,0  | 30,2   | 39,3  | 12,8   | 5,9  | 3,3  | 7,2  | 1,4                 |  |                     |  |
| Korkea-aste - Högre nivå                             | 138  | 100,0  | 86,8   | 7,9   | 2,6  | 0,6  | 0,3  | 0,9  | 1,0                 |  |                     |  |
| Tuntematon - Okänd                                   | -  | -  | -  | -   | -  | -  | -    | -    | -                   |  |                     |  |
| <u>Naiset - Kvinnor</u>                              |  |  |  |   |  |  |      |      |                     |  |                     |  |
| Yhteensä - Sammanlagt                                | 1 009  | 100,0  | 11,8   | 27,2  | 28,9   | 9,2  | 7,5  | 14,7 | 0,7                 |  |                     |  |
| Perusaste - Grundnivå                                | 434  | 100,0  | 2,6  | 27,9  | 22,8   | 14,4   | 9,0  | 22,6 | 0,6                 |  |                     |  |
| Keskiaste - Mellannivå                               | 447  | 100,0  | 6,0  | 29,1  | 38,2   | 6,8  | 8,0  | 11,1 | 0,8                 |  |                     |  |
| Alempi - Lägare                                      | 299  | 100,0  | 2,7  | 24,1  | 36,5   | 9,4  | 11,4 | 15,0 | 0,9                 |  |                     |  |
| Ylempi - Högre                                       | 148  | 100,0  | 12,8   | 39,1  | 41,6   | 1,6  | 1,0  | 3,3  | 0,5                 |  |                     |  |
| Korkea-aste - Högre nivå                             | 128  | 100,0  | 63,2   | 18,3  | 16,9   | 0,0  | 0,3  | 0,4  | 0,9                 |  |                     |  |
| Tuntematon - Okänd                                   | 1  | 100,0  | ..   | ..  | ..   | ..   | ..   | ..   | ..                  |  |                     |  |

1) Ml. Maa- ja metsätaloustyöntekijät  
Inkl. Lantbruks- och skogsbruksarbetare

8. Sosioekonominen asema työkokemuksen ja sukupuolen mukaan, syksy 1984 (Palkansaajat)  
 Socioekonomisk ställning efter arbetsfarenhet och kön, hösten 1984 (Löntagare)

| Sukupuoli<br>Kön<br>Työkokemus<br>Arbetsfarenhet | Sosioekonominen asema - Socioekonomisk ställning     |                              |  |   |   |  |  | Tuntematon<br>Okänd |     |
|--|--|------------------------------|--|---|---|--|--|---------------------|-----|
|  | Palkansaajat<br>yhteensä<br>Löntagare<br>sammaanlagt | Toimihenkilöt - Funktionärer |  |   | Työntekijät - Arbetare                              |  | Muut tuotantotyöntekijät<br>Övriga produktionsarbetare |                     |     |
|  |  | Ylemmät<br>Högre             | Alemmat - Lägre<br>Itsenäistä<br>työtä tekevät<br>Med självständigt arbete | Epäitsenäistä<br>työtä tekevät<br>Med osjälvständigt arbete | Teollisuus-<br>työntekijät<br>Industri-<br>arbetare | Jakelu ja<br>palvelutyön-<br>tekijät<br>Distributions-<br>och service-<br>arbetare |  |                     |     |
|  | 1 000  | %                            |  |   |   |  |  |                     |     |
| <u>Molemmat sukupuolet -<br/>Båda könen</u>      |  |                              |  |   |   |  |  |                     |     |
| Yhteensä -<br>Sammaanlagt                        | 2 047  | 100,0                        | 15,8   | 21,4  | 16,7  | 20,2   | 10,1   | 14,9                | 0,9 |
| Ei työkokemusta -<br>Ingen arbetsfarenhet        | 1  | 100,0                        | ..   | ..  | ..  | ..   | ..   | ..                  | ..  |
| Alle 5 vuotta - Under 5 år                       | 304  | 100,0                        | 10,9   | 20,1  | 21,6  | 17,9   | 10,5   | 17,9                | 1,1 |
| 5-9 vuotta - 5-9 år                              | 306  | 100,0                        | 19,2   | 18,6  | 20,3  | 16,5   | 9,9  | 14,4                | 1,0 |
| 10-19 " "  | 661  | 100,0                        | 16,7   | 21,0  | 17,9  | 20,8   | 10,0   | 12,9                | 0,9 |
| 20-29 " "  | 452  | 100,0                        | 15,1   | 24,3  | 13,1  | 20,6   | 10,6   | 15,4                | 0,8 |
| 30- " "  | 302  | 100,0                        | 17,2   | 22,1  | 11,1  | 23,6   | 9,1  | 16,2                | 0,6 |
| Tuntematon -<br>Okänd                            | 21   | 100,0                        | 8,4  | 25,6  | 14,8  | 27,3   | 9,2  | 13,0                | 1,8 |
| <u>Miehet - Män</u>                              |  |                              |  |   |   |  |  |                     |     |
| Yhteensä -<br>Sammaanlagt                        | 1 038  | 100,0                        | 19,7   | 15,8  | 4,9   | 30,8   | 12,6   | 15,1                | 1,1 |
| Ei työkokemusta -<br>Ingen arbetsfarenhet        | 0  | 100,0                        | ..   | ..  | ..  | ..   | ..   | ..                  | ..  |
| Alle 5 vuotta - Under 5 år                       | 144  | 100,0                        | 10,3   | 14,3  | 6,2   | 31,8   | 17,1   | 19,2                | 1,1 |
| 5-9 vuotta - 5-9 år                              | 142  | 100,0                        | 23,9   | 15,1  | 5,0   | 28,2   | 11,2   | 15,2                | 1,4 |
| 10-19 " "  | 320  | 100,0                        | 21,5   | 14,7  | 4,9   | 32,5   | 12,6   | 12,7                | 1,2 |
| 20-29 " "  | 232  | 100,0                        | 21,1   | 16,0  | 4,0   | 28,6   | 12,8   | 16,9                | 0,6 |
| 30- " "  | 187  | 100,0                        | 19,7   | 18,6  | 4,7   | 31,7   | 10,1   | 14,2                | 1,0 |
| Tuntematon -<br>Okänd                            | 13   | 100,0                        | 13,7   | 28,9  | 9,3   | 30,3   | 6,3  | 8,7                 | 2,9 |

(Jatkuu - Fortsätter)

8. Jatkuu - Fortsätter

| Sukupuoli<br>Kön<br>Työkokemus<br>Arbetserfarenhet | Socioekonominen asema - Socioekonomisk ställning    |  |  |  |   |   |  |                     |     |                     | Tuntematon<br>Okänd |    |
|--|---|--|--|--|---|---|--|---------------------|-----|---------------------|---------------------|----|
|  | Palkansaajat<br>Yhteensä<br>Löntagare<br>sammanlagt |  | Toimihenkilöt - Funktionärer                                 |  |   |   | Työntekijät - Arbetare   |                     |     | Tuntematon<br>Okänd |                     |    |
|  | Ylemmät<br>Högre                                    | Alemmät - Lägre  |  |  | Teollisuus-<br>työntekijät<br>Industri-<br>arbetare | Muut tuotanto-<br>työntekijät<br>Övriga<br>produktions-<br>arbetare | Jakelu ja<br>palvelutyön-<br>tekijät<br>Distributions-<br>och service-<br>arbetare | Tuntematon<br>Okänd |     |                     |                     |    |
|  |   | Epäitsenäistä<br>työtä tekevät<br>Med osjälv-<br>ständigt arbete | Itsenäistä<br>työtä tekevät<br>Med själv-<br>ständigt arbete | Epäitsenäistä<br>työtä tekevät<br>Med osjälv-<br>ständigt arbete |   |   |  |                     |     |                     |                     |    |
|  | 1 000 %   |  |  |  |   |   |  |                     |     |                     |                     |    |
| <u>Naiset - Kvinnor</u>                            |   |  |  |  |   |   |  |                     |     |                     |                     |    |
| Yhteensä -<br>Sammanlagt                           | 1 009   | 100,0  | 11,8   | 27,2   | 28,9  | 9,2   | 7,5  | 14,7                | 0,7 |                     |                     |    |
| Ei työkokemusta -<br>Ingen arbetserfarenhet        | 0   | 100,0  | ..   | ..   | ..  | ..  | ..   | ..                  | ..  | ..                  | ..                  | .. |
| Alle 5 vuotta - Under 5 år                         | 160   | 100,0  | 11,5   | 25,4   | 35,4  | 5,3   | 4,5  | 16,8                | 1,1 |                     |                     |    |
| 5-9 vuotta - 5-9 år                                | 164   | 100,0  | 15,1   | 21,6   | 33,5  | 6,4   | 8,8  | 13,8                | 0,7 |                     |                     |    |
| 10-19 " "  | 341   | 100,0  | 12,1   | 26,9   | 30,2  | 9,7   | 7,5  | 13,0                | 0,6 |                     |                     |    |
| 20-29 " "  | 221   | 100,0  | 8,8  | 33,1   | 22,7  | 12,2  | 8,3  | 13,9                | 1,0 |                     |                     |    |
| 30- " "  | 115   | 100,0  | 13,0   | 27,7   | 21,6  | 10,6  | 7,5  | 19,5                | 0,0 |                     |                     |    |
| Tuntematon -<br>Okänd                              | 8   | 100,0  | 0,0  | 20,3   | 23,5  | 22,6  | 13,9   | 19,8                | 0,0 |                     |                     |    |

1) Ml. Maa- ja metsätaloustyöntekijät  
Inkl. Lantbruks- och skogsbruksarbetare

9. Työllisten opiskeleu fän ja sukupuolen mukaan, syksy 1984  
De sysselsattas studier efter älder och kön, hösten 1984

| Sukupuoli - Kön<br>Ikä - Älder          | Työlliset<br>yhteensä<br>Sysseisatta<br>sammañlagt |       | Opiskelee - Studerar   |  |   |  |       | Ei opiskele<br>Studerar inte |       |     |       |      |
|---|--|-------|------------------------|--|---|--|-------|------------------------------|-------|-----|-------|------|
|   | 1 000  | %     | Yhteensä<br>Sammañlagt | Peruskoullussa<br>tai lukiossa<br>I grundskola<br>eller<br>gymnasium | Ammattillisessa<br>oppilaitoksessa<br>Vid yrkesläro-<br>anstalt | Yliopistossa tai<br>korkeakoullussa<br>Vid universitetet<br>eller högskola | 1 000 | %                            | 1 000 | %   |       |      |
| <b>Mollemat sukupuolet - Båda könen</b> |  |       |                        |  |   |  |       |                              |       |     |       |      |
| 15-64                                   | 2 394  | 100,0 | 118                    | 4,9  | 28  | 1,2  | 41    | 1,7                          | 49    | 2,0 | 2 273 | 95,0 |
| 15-24                                   | 337  | 100,0 | 57                     | 17,0   | 23  | 6,7  | 22    | 6,4                          | 13    | 3,8 | 279   | 82,8 |
| 25-34                                   | 685  | 100,0 | 36                     | 5,2  | 3   | 0,5  | 11    | 1,6                          | 22    | 3,2 | 649   | 94,7 |
| 35-64                                   | 1 371  | 100,0 | 25                     | 1,8  | 2   | 0,1  | 9     | 0,6                          | 14    | 1,0 | 1 345 | 98,1 |
| <b>Miehet - Män</b>                     |  |       |                        |  |   |  |       |                              |       |     |       |      |
| 15-64                                   | 1 248  | 100,0 | 53                     | 4,2  | 11  | 0,9  | 16    | 1,3                          | 25    | 2,0 | 1 194 | 95,6 |
| 15-24                                   | 172  | 100,0 | 24                     | 13,7   | 9   | 5,1  | 8     | 4,9                          | 6     | 3,7 | 148   | 86,0 |
| 25-34                                   | 369  | 100,0 | 19                     | 5,1  | 2   | 0,5  | 5     | 1,4                          | 12    | 3,2 | 350   | 94,8 |
| 35-64                                   | 707  | 100,0 | 10                     | 1,4  | 1   | 0,1  | 2     | 0,3                          | 7     | 1,0 | 696   | 98,4 |
| <b>Naiset - Kvinnor</b>                 |  |       |                        |  |   |  |       |                              |       |     |       |      |
| 15-64                                   | 1 145  | 100,0 | 65                     | 5,7  | 17  | 1,4  | 25    | 2,2                          | 24    | 2,1 | 1 079 | 94,2 |
| 15-24                                   | 165  | 100,0 | 34                     | 20,4   | 14  | 8,4  | 13    | 7,9                          | 7     | 4,0 | 131   | 79,4 |
| 25-34                                   | 316  | 100,0 | 17                     | 5,3  | 2   | 0,5  | 6     | 1,8                          | 10    | 3,0 | 299   | 94,6 |
| 35-64                                   | 664  | 100,0 | 15                     | 2,2  | 1   | 0,2  | 6     | 0,9                          | 7     | 1,1 | 649   | 97,7 |

10. Työllisten opiskelu säännöllisen työtajan ja työnantajan sekä sosioekonomisen aseman mukaan, syksy 1984  
De sysselsatta studier efter regelbunden arbetstid, arbetsgivare och socioekonomisk ställning, hösten 1984

| Säännöllinen työaika - Regelbunden arbetstid<br>Työnantaja - Arbetsgivare<br>Sosioekonominen asema<br>Socioekonomisk ställning | Työlliset yhteensä<br>Sammanlagt | Opiskelee - Studerar   |   |  | Ei opiskele<br>Studerar inte  |       |      |       |      |       |      |
|--|----------------------------------|------------------------|---|--|---|-------|------|-------|------|-------|------|
|  |                                  | Yhteensä<br>Sammanlagt | Peruskoulussa<br>tai lukiossa<br>I grundskola<br>eller<br>gymnasium | Ammatillisessa<br>oppilaitoksessa<br>Vid yrkesläro-<br>anstalt | Yliopistossa tai<br>korkeakoulussa<br>Vid universitetet<br>eller högskola | 1 000 | %    | 1 000 | %    |       |      |
| 1 000  | %                                | 1 000                  | %   | 1 000  | %   | 1 000 | %    | 1 000 | %    |       |      |
| 2 394  | 100,0                            | 118                    | 4,9   | 28   | 1,2   | 41    | 1,7  | 49    | 2,0  | 2 273 | 96,0 |
| Säännöllinen työaika -<br>Regelbunden arbetstid<br>Yhteensä - Sammanlagt   | 100                              | 42                     | 42,3  | 18   | 18,2  | 13    | 13,0 | 11    | 11,1 | 57    | 57,3 |
| 1-19 tuntia viikossa - timmar per vecka  | 100                              | 6                      | 5,7   | ..   | 1,9   | ..    | 1,1  | ..    | 2,8  | 95    | 94,3 |
| 20-29 "  | 620                              | 31                     | 5,0   | 3  | 0,5   | 9     | 1,4  | 20    | 3,2  | 588   | 94,7 |
| 30-39 "  | 1 240                            | 32                     | 2,6   | 4  | 0,3   | 16    | 1,3  | 12    | 0,9  | 1 208 | 97,4 |
| 40 "   | 317                              | 6                      | 2,0   | ..   | 0,3   | ..    | 0,6  | ..    | 1,2  | 310   | 97,8 |
| 41 "   |                                  |                        |   |  |   |       |      |       |      |       |      |
| Tuntematon - Okänd   | 16                               | 0                      | 2,4   | ..   | 0,0   | ..    | 2,4  | ..    | 0,0  | 16    | 97,6 |
| Työnantaja - Arbetsgivare<br>Yhteensä - Sammanlagt   | 2 394                            | 118                    | 4,9   | 28   | 1,2   | 41    | 1,7  | 49    | 2,0  | 2 273 | 95,0 |
| Valtio - Staten  | 224                              | 14                     | 6,1   | 1  | 0,4   | 3     | 1,2  | 10    | 4,6  | 210   | 93,7 |
| Kunta, kuntainliitto -<br>Kommun, kommunalförbund  | 442                              | 20                     | 4,5   | 2  | 0,5   | 6     | 1,4  | 11    | 2,5  | 422   | 95,5 |
| Yksityinen - Privat  | 1 725                            | 84                     | 4,9   | 25   | 1,4   | 32    | 1,9  | 27    | 1,6  | 1 638 | 95,0 |
| Tuntematon - Okänd   | 3                                | ..                     | ..  | ..   | ..  | ..    | ..   | ..    | ..   | ..    | ..   |
| Sosioekonominen asema -<br>Socioekonomisk ställning<br>Yhteensä - Sammanlagt   | 2 394                            | 118                    | 4,9   | 28   | 1,2   | 41    | 1,7  | 49    | 2,0  | 2 273 | 95,0 |
| Yrittäjät - Företagare   | 347                              | 8                      | 2,3   | ..   | 1,0   | ..    | 0,9  | ..    | 0,4  | 339   | 97,7 |
| Ylemmät toimihenkilöt -<br>Högre funktionärer  | 324                              | 32                     | 9,8   | 2  | 0,6   | 4     | 1,3  | 26    | 7,9  | 292   | 90,0 |
| Alemmat toimihenkilöt -<br>Lägre funktionärer  | 781                              | 46                     | 5,9   | 10   | 1,3   | 18    | 2,3  | 17    | 2,2  | 733   | 93,9 |

(Jatkuu - Fortsätter)

10. Jatkuu - Fortsätter

|  | Työlliset yhteensä<br>Sysselsatta sammanlagt |       | Opiskelee - Studerar   |   |  |   | Ei opiskele<br>Studerar inte |     |    |     |     |       |
|--|--|-------|------------------------|---|--|---|------------------------------|-----|----|-----|-----|-------|
|  | 1 000  | %     | Yhteensä<br>Sammanlagt | Peruskoulussa<br>tai lukiossa<br>eller<br>gymnasium | Ammatillisessa<br>oppilaitoksessa<br>Vid yrkesläro-<br>anstalt | Yliopistossa tai<br>korkeakoulussa<br>Vid universitetet<br>eller högskola | 1 000                        | %   |    |     |     |       |
| Säännöllinen työaika - Regelbunden<br>arbetstid                            | 439  | 100,0 | 31                     | 7,1   | 8  | 1,8   | 12                           | 2,8 | 11 | 2,5 | 406 | 92,6  |
| Työnantaja - Arbetsgivare  | 342  | 100,0 | 15                     | 4,4   | 2  | 0,7   | 6                            | 1,8 | 7  | 1,9 | 327 | 95,5  |
| Sosioekonominen asema<br>Socioekonomisk ställning                          | 924  | 100,0 | 32                     | 3,5   | 12   | 1,3   | 15                           | 1,7 | 4  | 0,5 | 891 | 96,5  |
| Itsenäistä työtä tekevät -<br>Med självständigt arbete                     | 49   | 100,0 | 2                      | 4,0   | ..   | 2,5   | ..                           | 0,7 | .. | 0,8 | 47  | 96,0  |
| Epäitsenäistä työtä tekevät -<br>Med osjälvständigt arbete                 | 413  | 100,0 | 6                      | 1,4   | ..   | 0,5   | ..                           | 0,9 | .. | 0,0 | 407 | 98,5  |
| Työntekijät - Arbetare   | 157  | 100,0 | 4                      | 2,4   | ..   | 1,4   | ..                           | 0,8 | .. | 0,3 | 153 | 97,6  |
| Maa- ja metsätalouden työn-<br>tekijät - Lant- och skogs-<br>bruksarbetare | 305  | 100,0 | 21                     | 6,8   | ..   | 2,3   | ..                           | 3,3 | .. | 1,2 | 284 | 93,2  |
| Teollisuustyöntekijät -<br>Industriarbetare                                | 18   | 100,0 | 0                      | 0,0   | ..   | 0,0   | ..                           | 0,0 | .. | 0,0 | 18  | 100,0 |
| Muut tuotantotyöntekijät -<br>Övriga produktionsarbetare                   |  |       |                        |   |  |   |                              |     |    |     |     |       |
| Jakelu- ja palvelutyöntekijät -<br>Distributions- och servicearbetare      |  |       |                        |   |  |   |                              |     |    |     |     |       |
| Tuntematon - Okänd   |  |       |                        |   |  |   |                              |     |    |     |     |       |

11. Palkansaajat työnantajan ja toimialan mukaan, syksy 1984  
Löntagare efter arbetsgivare och näringsgren, hösten 1984

| Toimiala<br>Näringsgren   | TOL<br>NI | Palkansaajat,<br>yhteensä)<br>Löntagare<br>sammaanlagt 1) |       | Valtio<br>Staten | Kunta tai kuntain-<br>liitto<br>Kommun eller kommunal-<br>förbund |     | Yksityinen<br>Privat |       |      |
|---|-----------|---|-------|------------------|---|-----|----------------------|-------|------|
|   |           | 1 000   | %     |                  | 1 000   | %   |                      | 1 000 | %    |
| Kaikki toimialat - Alla näringsgrenar                                 | 0-9       | 2 047   | 100,0 | 224              | 10,9  | 441 | 21,5                 | 1 379 | 67,4 |
| Maa- ja metsätalous - Jord- och skogsbruk                             | 1         | 62  | 100,0 | 7                | 10,6  | 8   | 12,8                 | 48    | 76,6 |
| Maatalous - Jordbruk  | 11,13     | 23  | 100,0 | 1                | 3,4   | 6   | 24,7                 | 16    | 71,8 |
| Metsätalous - Skogsbruk   | 12        | 39  | 100,0 | 6                | 14,9  | 2   | 5,8                  | 31    | 79,3 |
| Teollisuus - Industri   | 2,3,4     | 574   | 100,0 | 6                | 1,1   | 16  | 2,8                  | 551   | 96,0 |
| Rakennustoiminta - Byggnadsverksamhet                                 | 5         | 157   | 100,0 | 17               | 11,0  | 19  | 12,2                 | 121   | 76,9 |
| Kauppa - Handel   | 6         | 316   | 100,0 | 2                | 0,8   | 3   | 1,0                  | 310   | 98,3 |
| Tukku- ja vähittäiskauppa -<br>Parti- och detaljhandel                | 61,62     | 252   | 100,0 | 0                | 0,0   | 1   | 0,5                  | 251   | 99,5 |
| Ravitsemis- ja majoitustoiminta -<br>Restaurang- och hotellverksamhet | 63        | 63  | 100,0 | 2                | 3,8   | 2   | 3,0                  | 59    | 93,2 |
| Liikenne - Samfärdsel   | 7         | 159   | 100,0 | 68               | 43,0  | 10  | 6,2                  | 81    | 50,8 |
| Rahoitus- ja vakuutustoiminta -<br>Bank- och försäkringsverksamhet    | 8         | 143   | 100,0 | 11               | 8,0   | 4   | 3,2                  | 127   | 88,9 |
| Palvelukset - Tjänster  | 9         | 636   | 100,0 | 112              | 17,5  | 381 | 59,8                 | 142   | 22,3 |
| Julkinen hallinto -<br>Offent. förvaltning                            | 91,92     | 138   | 100,0 | 75               | 54,1  | 49  | 35,3                 | 15    | 10,6 |
| Muut yht. kunn. palvelukset -<br>Andra samhällstjänster               | 93        | 424   | 100,0 | 35               | 8,3   | 316 | 74,6                 | 71    | 16,8 |
| Muut palvelukset -<br>Övriga tjänster                                 | 94-96     | 74  | 100,0 | 1                | 1,7   | 16  | 20,9                 | 56    | 75,2 |

1) Sis. palkansaajat, joilla työnantajan juridinen muoto tuntematon (3 000 henkeä)  
Inkl. löntagare för vilka det inte finns uppgifter om arbetsgivarens juridiska form (3 000 personer)

12. Palkansaajat työntäjän ja sosioekonomisen aseman mukaan, syksy 1984  
Löntagare efter arbetsgivaren och socioekonomisk ställning, hösten 1984

| Sosioekonominen asema<br>Socioekonomisk ställning <sup>1)</sup>            | Palkansaajat<br>yhteensä <sup>2)</sup><br>Löntagare<br>samma <sup>1)</sup> 2) |       | Valtio<br>Staten |      | Kunta tai kuntain-<br>liitto<br>Kommun eller kommunal-<br>förbund |      | Yksityinen<br>Privat |      | Tuntematon<br>Okänd |     |
|--|---|-------|------------------|------|---|------|----------------------|------|---------------------|-----|
|  | 1 000   | %     | 1 000            | %    | 1 000   | %    | 1 000                | %    | 1 000               | %   |
| Palkansaajat yhteensä  | 2 047   | 100,0 | 224              | 10,9 | 441   | 21,5 | 1 379                | 67,4 | 3                   | 0,2 |
| Ylemmät toimihenkilöt  | 324   | 100,0 | 47               | 14,4 | 112   | 34,7 | 165                  | 51,0 | 0                   | 0,0 |
| Johdotehtävissä toimivat   | 85  | 100,0 | 5                | 5,4  | 8   | 9,5  | 72                   | 85,1 | 0                   | 0,0 |
| Valmistelu-, tutkimus-,<br>ja suunn.tehtävissä toimivat                    | 82  | 100,0 | 25               | 30,8 | 13  | 15,4 | 44                   | 53,8 | 0                   | 0,0 |
| Opetustehtävissä toimivat  | 79  | 100,0 | 9                | 11,4 | 64  | 81,6 | 6                    | 7,0  | 0                   | 0,0 |
| Muut ylemmät toimihenkilöt   | 78  | 100,0 | 8                | 9,9  | 27  | 34,8 | 43                   | 55,3 | 0                   | 0,0 |
| Alemmat toimihenkilöt  | 781   | 100,0 | 102              | 13,1 | 205   | 26,2 | 473                  | 60,5 | 2                   | 0,2 |
| Esimiestehtävissä toimivat   | 136   | 100,0 | 27               | 19,5 | 19  | 14,1 | 90                   | 66,4 | 0                   | 0,0 |
| Itsenäistä tai monipuolista<br>toimisto- tai myyntityötä<br>tekevät        | 303   | 100,0 | 22               | 7,3  | 28  | 9,1  | 252                  | 83,3 | 1                   | 0,3 |
| Epäitsenäistä tai rutiinin-<br>omaista toimisto tai<br>myyntityötä tekevät | 124   | 100,0 | 30               | 24,4 | 18  | 14,5 | 76                   | 61,0 | 0                   | 0,0 |
| Muut alemmat toimihenkilöt   | 218   | 100,0 | 23               | 10,6 | 140   | 64,1 | 54                   | 25,0 | 1                   | 0,4 |
| Työntekijät  | 924   | 100,0 | 72               | 7,8  | 121   | 13,1 | 729                  | 79,0 | 1                   | 0,1 |
| Maa- ja metsätalous- sekä<br>kalastusalan työntekijät                      | 49  | 100,0 | 4                | 8,1  | 7   | 14,9 | 38                   | 77,0 | 0                   | 0,0 |
| Teollisuustyöntekijät  | 413   | 100,0 | 8                | 1,8  | 19  | 4,7  | 385                  | 93,4 | 0                   | 0,1 |
| Muut tuotantotyöntekijät   | 157   | 100,0 | 16               | 10,2 | 28  | 17,9 | 112                  | 71,6 | 0                   | 0,2 |
| Jakelu- ja palvelutyöntekijät  | 305   | 100,0 | 44               | 14,6 | 66  | 21,7 | 194                  | 63,6 | 0                   | 0,2 |
| Tuntematon   | 18  | 100,0 | 3                | 16,8 | 3   | 17,0 | 12                   | 64,1 | 0                   | 2,1 |

1) Sanasto liite 2 - Nomenklatur bilaga 2

2) Sis. palkansaajat, joilla työntäjän juridinen muoto tuntematon (3000 henkeä)

Inkl. löntagare för vilka det inte finns uppgifter om arbetsgivarens juridiska form (3000 personer)

13. Palkansaajat työntekijän ja ammatin mukaan, syysy 1984  
Löntagare efter arbetsgivare och yrke, hösten 1984

| Ammatti<br>Yrke  | Palkansaajat<br>yhteensä)<br>Löntagare<br>samma(lagt?) |       | Valtio<br>Staten |      | Kunta tai kuntain-<br>liitto<br>Kommun eller kommunal-<br>förbund |      | Yksityinen<br>Privat |       | Tunteamaton<br>Okänd |     |
|--|--|-------|------------------|------|---|------|----------------------|-------|----------------------|-----|
|  | 1 000  | %     | 1 000            | %    | 1 000   | %    | 1 000                | %     | 1 000                | %   |
| Kaikki ammatit   | 2 047  | 100,0 | 224              | 10,9 | 441   | 21,5 | 1 379                | 67,4  | 3                    | 0,2 |
| Tekninen, luonnont. ja<br>humanistinen työ                                     | 463  | 100,0 | 53               | 11,5 | 234   | 50,5 | 176                  | 37,9  | 0                    | 0,1 |
| Tekniikan ja luonnontiet.<br>alaan kuuluva työ                                 | 132  | 100,0 | 25               | 18,9 | 17  | 12,8 | 90                   | 68,3  | 0                    | 0,0 |
| Läketieteell., ja<br>sairaanhoidotyö   | 111  | 100,0 | 4                | 3,4  | 89  | 80,1 | 18                   | 16,0  | 0                    | 0,4 |
| Opetusalaan kuuluva työ  | 95   | 100,0 | 10               | 10,4 | 74  | 77,7 | 11                   | 11,9  | 0                    | 0,0 |
| Taiiteen tai muu pääluokan<br>alan työ   | 126  | 100,0 | 15               | 11,7 | 54  | 43,1 | 57                   | 45,2  | 0                    | 0,0 |
| Hallinnollinen, tilinpidolli-<br>nen ja konttoritekninen työ                   | 373  | 100,0 | 50               | 13,5 | 52  | 14,0 | 270                  | 72,3  | 1                    | 0,2 |
| Yhteiskunn., liikkeyr. ja<br>järj. hallinnollinen työ                          | 98   | 100,0 | 14               | 14,7 | 10  | 9,7  | 74                   | 75,5  | 0                    | 0,0 |
| Kirjanpito-, kassanhoito-,<br>sihteeri- ja konekirjoitustyö                    | 87   | 100,0 | 8                | 8,8  | 9   | 9,9  | 71                   | 80,8  | 0                    | 0,4 |
| Tietokoneiden käsittelytyö ja<br>muu tilinpidoll. ja konttori-<br>tekninen työ | 188  | 100,0 | 28               | 15,0 | 34  | 18,2 | 125                  | 66,6  | 0                    | 0,2 |
| Kaupallinen työ  | 152  | 100,0 | 0                | 0,0  | ..  | ..   | 151                  | 99,3  | 0                    | 0,0 |
| Tukku- ja vähittäiskaupan<br>yrittäjät   | 27   | 100,0 | 0                | 0,0  | 0   | 0,0  | 27                   | 100,0 | 0                    | 0,0 |
| Muu kaupallinen työ  | 126  | 100,0 | 0                | 0,0  | ..  | ..   | 124                  | 99,1  | 0                    | 0,0 |
| Maa- ja metsätaloustyö   | 58   | 100,0 | 6                | 9,4  | 9   | 16,0 | 44                   | 74,6  | 0                    | 0,0 |
| Maa- ja metsätal. johto,<br>karijanhoitotyö                                    | 28   | 100,0 | ..               | 3,9  | ..  | 29,0 | 19                   | 67,1  | 0                    | 0,0 |
| Metsättyö, riistanhoito,<br>kalastus   | 30   | 100,0 | ..               | 14,7 | ..  | 3,5  | 24                   | 81,8  | 0                    | 0,0 |
| Kaivos- ja louhintatyö   | 3  | 100,0 | ..               | ..   | ..  | ..   | ..                   | ..    | ..                   | ..  |

(Jatkuu - Fortsätter)

13. Jätuu - Fortsätter

| Amnatti<br>Yrke1)                                       | Palkansaajat<br>yhteensä2) |       | Valtio<br>Staten |      | Kunta tai kuntain-<br>liitto<br>Kommun eller kommunal-<br>förbund |      | Yksityinen<br>Privat |      | Tuntematon<br>Okänd |     |
|---|----------------------------|-------|------------------|------|---|------|----------------------|------|---------------------|-----|
|   | 1 000                      | %     | 1 000            | %    | 1 000   | %    | 1 000                | %    | 1 000               | %   |
| Kuljetus- ja liikennetyö                                | 5                          | 100,0 | 50               | 34,9 | 10  | 7,2  | 83                   | 57,9 | 0                   | 0,0 |
| Liikenteen kuljetustyö                                  | 50-54                      | 100,0 | 9                | 12,3 | 7   | 8,9  | 60                   | 78,8 | 0                   | 0,0 |
| Liikenteen palvelutyö,<br>tietoliikennetyö              | 55-59                      | 100,0 | 41               | 60,2 | 4   | 5,3  | 23                   | 34,5 | 0                   | 0,0 |
| Teollinen työ   | 6,7                        | 100,0 | 22               | 3,9  | 29  | 5,2  | 497                  | 90,6 | 1                   | 0,2 |
| Tekstiili-, ompelu- ja<br>nahkateollisuustyö            | 60-62                      | 100,0 | ..               | 0,7  | ..  | 0,7  | 54                   | 98,6 | 0                   | 0,0 |
| Metalli-, konepaja- ja<br>hienomek. teoll. työ          | 63-65                      | 100,0 | 4                | 3,1  | 8   | 5,9  | 116                  | 90,7 | 0                   | 0,3 |
| Sähkö-, maalaus- ja<br>rakennusalan työt                | 66-69                      | 100,0 | 9                | 5,6  | 10  | 6,1  | 149                  | 88,1 | 0                   | 0,2 |
| Elintarvike-, graafinen-,<br>kemiall. ja muu teoll. työ | 70-75                      | 100,0 | ..               | 2,1  | ..  | 0,8  | 87                   | 97,1 | 0                   | 0,0 |
| Koneiden huolto, pakkaus- ja<br>varastotyö              | 76-79                      | 100,0 | 6                | 5,6  | 10  | 8,9  | 91                   | 85,0 | 0                   | 0,4 |
| Palvelutyö  | 8                          | 100,0 | 33               | 11,5 | 104   | 36,3 | 149                  | 52,1 | 0                   | 0,1 |
| Vartiointi-, suojele-, ta-<br>lous- ja tarjottuustyö    | 80-82                      | 100,0 | 21               | 14,0 | 63  | 41,5 | 67                   | 44,2 | 0                   | 0,2 |
| Muu palvelutyö  | 83-89                      | 100,0 | 12               | 8,8  | 41  | 30,3 | 82                   | 60,9 | 0                   | 0,0 |
| Muulla luokittelematon ja<br>tuntematon                 | 9                          | 100,0 | 10               | 52,7 | 1   | 6,7  | 7                    | 38,4 | 0                   | 2,1 |

1) Sanasto liite 1 - Nomenklatur bilaga 1

2) Sis. palkansaajat, joilla työntekijän juridinen muoto tuntematon (3000 henkeä)

Inkl. löntagare för vilka det inte finns uppgifter om arbetsgivarens juridiska form (3000 personer)

14. Säännöllinen työaika toimialan mukaan, syksy 1984 (Työlliset)  
Normal arbetstid enligt näringsgren, hösten 1984 (Sysselsatta)

| Toimiala<br>Näringsgren  | TOL<br>NI | Säännöllinen työaika, tuntia viikossa<br>Normal arbetstid, timmar per vecka |       |       |       |       |      |      | Tunteamaton<br>Okänd | Säännöllisen työajan keskiarvo <sup>1)</sup><br>Medelvärde av ordinarie arbetstid <sup>1)</sup> |                          |      |      |
|--|-----------|---|-------|-------|-------|-------|------|------|----------------------|---|--------------------------|------|------|
|  |           | Yhteensä<br>Sammanlagt  | 1-19  | 20-29 | 30-34 | 35-39 | 40   | 41-  |                      | Tuntia - Timmar   |                          |      |      |
|  |           |   |       |       |       |       |      |      |                      | Kaikki työlliset<br>Alla sysselsatta  | Palkansaajat - Löntagare |      | Ms   |
|  |           | 1 000 %   |       |       |       |       |      |      | Tuntia - Timmar      |   |                          |      |      |
| Kaikki toimialat -<br>Alla näringsgrenar                                   | 0-9       | 2 394   | 100,0 | 4,2   | 4,2   | 4,1   | 21,8 | 51,8 | 13,2                 | 0,7   | 38,5                     | 37,7 | 36,2 |
| Maa- ja metsätalous -<br>Jord- och skogsbruk                               | 1         | 265   | 100,0 | 5,8   | 6,2   | 8,6   | 10,5 | 14,9 | 52,7                 | 1,3   | 43,0                     | 37,0 | 37,8 |
| Maatalous - Jordbruk   | 11,13     | 212   | 100,0 | 6,5   | 6,1   | 5,1   | 6,9  | 11,7 | 62,1                 | 1,6   | 44,7                     | 38,6 | 38,7 |
| Metsätalous - Skogsbruk  | 12        | 52  | 100,0 | 3,3   | 6,2   | 22,6  | 25,1 | 28,0 | 14,8                 | 0,0   | 36,7                     | 36,2 | 35,4 |
| Teollisuus - Industri  | 2,3,4     | 596   | 100,0 | 1,8   | 1,6   | 1,8   | 21,6 | 69,5 | 3,6                  | 0,1   | 38,9                     | 38,8 | 37,8 |
| Rakennustoiminta -<br>Byggnadverksamhet                                    | 5         | 181   | 100,0 | 1,7   | 1,1   | 0,9   | 7,8  | 78,7 | 9,2                  | 0,6   | 40,2                     | 39,5 | 36,5 |
| Kauppa - Handel<br>Tukku- ja vähittäiskauppa -<br>Parti- och detaljhandel  | 6         | 354   | 100,0 | 5,2   | 3,8   | 3,9   | 16,9 | 56,1 | 13,2                 | 0,9   | 38,3                     | 37,5 | 36,4 |
| Ravitsemis- ja majoitus-<br>toiminta - Restaurang-<br>och hotellverksamhet | 61,62     | 285   | 100,0 | 5,0   | 4,0   | 4,3   | 19,1 | 52,8 | 14,0                 | 0,7   | 38,4                     | 37,5 | 36,0 |
| Liikenne - Samfärdse   | 63        | 69  | 100,0 | 5,9   | 3,0   | 2,3   | 7,7  | 69,3 | 10,1                 | 1,7   | 38,1                     | 37,5 | 37,6 |
| Rahoitus- ja vakuutustoiminta -<br>Bank- och försäkringsverksamhet         | 7         | 181   | 100,0 | 3,7   | 4,5   | 3,5   | 24,3 | 49,1 | 13,2                 | 1,6   | 38,8                     | 38,1 | 34,6 |
| Palvelukset - Tjänster<br>Julkinen hallinto -<br>Öffentlig förvaltning     | 8         | 151   | 100,0 | 8,1   | 5,3   | 3,4   | 54,0 | 21,3 | 7,2                  | 0,8   | 35,8                     | 35,9 | 34,1 |
| Muut yht. kunn. palvelukset -<br>Andra samhällstjänster                    | 9         | 666   | 100,0 | 5,1   | 6,4   | 5,7   | 25,0 | 48,7 | 8,6                  | 0,5   | 36,7                     | 36,6 | 36,0 |
| Muut palvelukset -<br>Övriga tjänster                                      | 91,92     | 140   | 100,0 | 3,3   | 5,3   | 1,4   | 43,6 | 42,9 | 3,3                  | 0,3   | 36,6                     | 36,6 | 34,9 |
|  | 93        | 434   | 100,0 | 4,8   | 6,9   | 6,9   | 20,2 | 51,2 | 9,7                  | 0,3   | 36,9                     | 36,8 | 36,7 |
|  | 94-96     | 92  | 100,0 | 9,2   | 5,7   | 6,5   | 18,9 | 46,0 | 11,7                 | 1,9   | 35,7                     | 35,2 | 32,6 |

1) Yli 70 tunnin viikkotyöajat on jätetty pois  
Över 70 timmars veckoarbetstider har bortlämnat

15. Säännöllinen työaika ja osa-aikatyö sosioekonomisen aseman mukaan, syksy 1984 (Työlliset)  
Normal arbetstid och deltidssarbete enligt socioekonomisk ställning, hösten 1984 (Sysseisatta)

| Sosioekonominen asema<br>Socioekonomisk ställning1) | Säännöllinen työaika, tuntia viikossa<br>Normal arbetstid, timmar per vecka |       |                 |       |       |      |                            | Säännöllisen<br>työajan keskiarvo2)<br>Medelvärdet av<br>ordinarie<br>arbetstid2) |      |      |      |
|---|---|-------|-----------------|-------|-------|------|----------------------------|---|------|------|------|
|   | Yhteensä<br>Sammanlagt  | 1-19  | 20-29           | 30-34 | 35-39 | 40   | 41-<br>Tuntematon<br>Okänd |   |      |      |      |
|   | 1 000   | %     | Tuntia - Timmar |       |       |      |                            |   |      |      |      |
| Sosioekonominen asema<br>Yhteensä                   | 2 394   | 100,0 | 4,2             | 4,2   | 4,1   | 21,8 | 51,8                       | 13,2  | 0,7  | 38,5 |      |
| Maatalousyrittäjät                                  | 1   | 195   | 100,0           | 6,2   | 6,9   | 6,0  | 8,5                        | 4,7   | 66,0 | 1,6  | 45,2 |
| Muut yrittäjät                                      | 2   | 151   | 100,0           | 5,7   | 7,3   | 7,9  | 4,8                        | 20,1  | 51,6 | 2,6  | 42,4 |
| Ylemmät toimihenkilöt                               | 3   | 324   | 100,0           | 3,2   | 3,4   | 8,0  | 49,1                       | 25,9  | 9,6  | 0,8  | 37,3 |
| Alemmat toimihenkilöt                               | 4   | 781   | 100,0           | 3,8   | 4,8   | 2,9  | 33,8                       | 48,6  | 5,6  | 0,4  | 37,3 |
| Itsenäistä työtä tekevät                            | 41,42   | 439   | 100,0           | 4,0   | 4,3   | 3,6  | 34,9                       | 48,9  | 3,9  | 0,5  | 37,1 |
| Epäitsenäistä työtä tekevät                         | 43,44   | 342   | 100,0           | 3,7   | 5,6   | 2,0  | 32,4                       | 48,3  | 7,8  | 0,3  | 37,4 |
| Työntekijät   | 5   | 924   | 100,0           | 4,2   | 2,9   | 2,7  | 7,8                        | 78,6  | 3,6  | 0,3  | 38,1 |
| Maa- ja metsätalouden<br>työntekijät                | 51  | 49    | 100,0           | 5,2   | 2,4   | 18,2 | 18,6                       | 49,9  | 5,6  | 0,0  | 36,0 |
| Teollisuustyöntekijät                               | 52  | 413   | 100,0           | 0,4   | 0,4   | 0,8  | 7,1                        | 89,6  | 1,8  | 0,0  | 39,7 |
| Muut tuotantotyöntekijät                            | 53  | 157   | 100,0           | 1,4   | 1,8   | 1,8  | 5,0                        | 87,6  | 1,9  | 0,5  | 39,2 |
| Jakelu- ja palvelutyön-<br>tekijät                  | 54  | 305   | 100,0           | 10,6  | 7,0   | 3,4  | 8,3                        | 63,6  | 6,5  | 0,5  | 35,6 |
| Tuntematon  |   | 18    | 100,0           | 0,0   | 0,0   | 6,6  | 21,5                       | 58,0  | 9,1  | 4,8  | 39,0 |

- 1) Sanasto liite 2 - Nomenklatur bilaga 2  
2) Yli 70 tunnin viikkotyöajat on jätetty pois  
Yli 70 timmans veckoarbetstider har bortlämnat

16. Osa-aikatyötä tekevät toimialan ja sukupuolen mukaan, syksy 1984 (Työlliset)  
Deltidssysselsatta enligt näringsgren och kön, hösten 1984 (Sysselsatta)

| Toimiala<br>Näringsgren  | TOL<br>NI | Osa-aikatyötä tekevät - Deltidssysselsatta |      |              |      |         |       |              |      |         |   |
|--|-----------|--|------|--------------|------|---------|-------|--------------|------|---------|---|
|  |           | Yhteensä<br>Sammanlagt                     |      | Miehet - Män |      | Kvinnor |       | Miehet - Män |      | Kvinnor |   |
|  |           | 1 000                                      | %    | 1 000        | %    | 1 000   | %     | 1 000        | %    | 1 000   | % |
| Kaikki toimialat -<br>Alla näringsgrenar                                   | 0-9       | 200  | 8,4  | 53           | 4,3  | 147     | 100,0 | 147          | 12,9 | 100,0   |   |
| Maa- ja metsätalous -<br>Jord- och skogsbruk                               | 1         | 32   | 12,0 | 14           | 8,3  | 17      | 26,9  | 17           | 18,7 | 11,8    |   |
| Teollisuus - Industri  | 2,3,4     | 20   | 3,4  | 6            | 1,6  | 14      | 11,5  | 14           | 6,6  | 9,6     |   |
| Rakennustoiminta -<br>Byggnadsverksamhet                                   | 5         | 5  | 2,7  | ..           | 1,0  | ..      | 2,9   | ..           | 15,7 | 2,3     |   |
| Kauppa - Handel  | 6         | 32   | 9,0  | 8            | 5,5  | 24      | 14,9  | 24           | 11,4 | 16,3    |   |
| Tukku- ja vähittäiskauppa -<br>Parti- och detaljhandel                     | 61,62     | 26   | 9,0  | 6            | 4,5  | 20      | 10,7  | 20           | 12,7 | 13,6    |   |
| Ravitsemis- ja majoitus-<br>toiminta - Restaurang-<br>och hotellverksamhet | 63        | 6  | 8,9  | ..           | 13,2 | ..      | 4,2   | ..           | 7,5  | 2,7     |   |
| Liikenne - Samfärdsel  | 7         | 15   | 8,2  | 7            | 5,3  | 8       | 13,3  | 8            | 16,4 | 5,3     |   |
| Rahoitus- ja vakuutustoiminta -<br>Bank- och försäkringsverksamhet         | 8         | 20   | 13,4 | ..           | 6,7  | ..      | 8,0   | 16           | 18,3 | 10,8    |   |
| Palvelukset - Tjänster   | 9         | 76   | 11,5 | 12           | 6,1  | 65      | 22,5  | 65           | 13,7 | 43,8    |   |
| Juikinen hallinto -<br>Offentlig förvaltning                               | 91,92     | 12   | 8,6  | ..           | 3,4  | 10      | 4,6   | 10           | 13,7 | 6,5     |   |
| Muut yht. kunn. palvelukset -<br>Andra samhällstjänster                    | 93        | 51   | 11,7 | 8            | 8,9  | 43      | 14,9  | 43           | 12,4 | 29,1    |   |
| Muut palvelukset -<br>Övriga tjänster                                      | 94-96     | 14   | 15,0 | ..           | 4,3  | 12      | 3,0   | 12           | 22,0 | 8,2     |   |

17. Osa-aikatyötä tekevät ammatin ja sukupuolen mukaan, syksy 1984 (Työlliset)  
Deltidssysselsatta efter yrke och kön, hösten 1984 (Sysseisatta)

| Osa-aikatyötä tekeviä - Deltidssysselsatta  |                     |      |  |      |              |       |                  |       |   |
|---|---------------------|------|--|------|--------------|-------|------------------|-------|---|
|   | Yhteensä Sammanlagt |      | Osuus työllisistä Andel av sysselsatta |      | Miehet - Män |       | Naiset - Kvinnor |       | Osuus osa-aikaisista Andel av deltids-sysseisatta |
|   | 1 000               | %    | 1 000                                  | %    | 1 000        | %     | 1 000            | %     |   |
| Kaikki ammatit - Alla yrken   | 200                 | 8,4  | 53                                     | 4,3  | 147          | 100,0 | 12,9             | 100,0 |   |
| 8 yleisintä osa-aikatyön ammattia -<br>8 allmännaste yrken inom deltidsarbete                                   | 142                 | 13,2 | 28                                     | 8,7  | 114          | 52,7  | 15,1             | 77,2  |   |
| Kiinteistöhoito- ja siivoustyö -<br>Fastighetskötsel och städning   | 83                  | 30,6 | ..                                     | 13,9 | 31           | 6,9   | 35,8             | 20,9  |   |
| Maa- ja metsätaloustyö -<br>Lant- och skogsbruksarbete  | 30,31               | 12,3 | 11                                     | 8,6  | 16           | 21,4  | 17,8             | 11,1  |   |
| Myyntityö - Kommersiellt arbete   | 23                  | 14,5 | ..                                     | 9,4  | 15           | 8,2   | 17,1             | 10,1  |   |
| Toimistotyö - Kamerält och<br>kontortekniskt arbete   | 15                  | 9,4  | ..                                     | 2,6  | 17           | 1,3   | 10,5             | 11,3  |   |
| Opetusalaan kuuluva työ -<br>Pedagogiskt arbete   | 05                  | 14,9 | 5                                      | 12,6 | 10           | 9,0   | 16,4             | 6,4   |   |
| Sosiaalialian sekä eräät pääryhmään<br>0 kuuluvat työt -<br>Socialt arbete samt vissa arbeten<br>i huvudgrupp 0 | 09                  | 13,4 | ..                                     | 7,0  | 11           | 4,0   | 16,1             | 7,7   |   |
| Terveystyö - Arbete inom<br>hälso- och sjukvård   | 03,04               | 7,0  | ..                                     | 3,5  | 7            | 0,9   | 7,5              | 5,0   |   |
| koti- ja suurtaloustyö -<br>Hushålls- och storköksarbete  | 81                  | 6,9  | ..                                     | 9,2  | 7            | 0,9   | 6,7              | 4,6   |   |
| Muut ammatit - Övriga yrken   | 59                  | 4,4  | 25                                     | 2,7  | 34           | 47,3  | 8,5              | 22,8  |   |

18. Osa-aikatyötä tekevät sosioekonomisen aseman ja sukupuolen mukaan, syksy 1984 (Työlliset)  
Deltidssysselsatta enligt socioekonomisk ställning och kön, hösten 1984 (Sysselsatta)

| Sosioekonominen asema<br>Socioekonomisk ställning                  | Osa-aikatyötä tekevät - Deltidssysselsatta |  |                     |  |                     |  |                     |  |                     |  |
|--|--|--|---------------------|--|---------------------|--|---------------------|--|---------------------|--|
|  | Yhteensä Sammanlagt                        |  | Miehet - Män        |  | Naiset - Kvinnor    |  | Miehet - Män        |  | Naiset - Kvinnor    |  |
|  | Yhteensä Sammanlagt                        | Osuus työllisistä Andelen av sysselsatta | Yhteensä Sammanlagt | Osuus työllisistä Andelen av sysselsatta | Yhteensä Sammanlagt | Osuus työllisistä Andelen av del-sysselsatta | Yhteensä Sammanlagt | Osuus työllisistä Andelen av del-sysselsatta | Yhteensä Sammanlagt | Osuus työllisistä Andelen av del-sysselsatta |
| 1 000  | %  | 1 000                                    | %                   | 1 000                                    | %                   | 1 000  | %                   | 1 000  | %                   |  |
| Yhteensä - Sammanlagt  | 200  | 8,4                                      | 53                  | 4,3                                      | 100,0               | 147  | 12,9                | 100,0  | 100,0               |  |
| Maatalousyrittäjät - Jordbruksföretagare                           | 26   | 13,2                                     | 10                  | 8,8                                      | 19,0                | 16   | 19,5                | 10,6   | 10,6                |  |
| Muut yrittäjät - Övriga företagare                                 | 20   | 13,0                                     | 8                   | 8,8                                      | 15,8                | 11   | 20,2                | 7,7  | 7,7                 |  |
| Ylemmät toimihenkilöt - Högre funktionärer                         | 22   | 6,6                                      | 8                   | 4,2                                      | 16,0                | 13   | 10,9                | 8,8  | 8,8                 |  |
| Alemmät toimihenkilöt - Lägre funktionärer                         | 68   | 8,7                                      | 8                   | 3,5                                      | 14,2                | 60   | 10,7                | 40,9   | 40,9                |  |
| Itsenäistä työtä tekevät - Med självständigt arbete                | 36   | 8,3                                      | 6                   | 3,4                                      | 10,6                | 31   | 11,2                | 20,8   | 20,8                |  |
| Epäitsenäistä työtä tekevät - Med osjälvständigt arbete            | 32   | 9,2                                      | ..                  | 3,8                                      | 3,6                 | 30   | 10,2                | 20,1   | 20,1                |  |
| Työntekijät - Arbetare   | 66   | 7,1                                      | 19                  | 3,1                                      | 35,0                | 47   | 14,9                | 32,0   | 32,0                |  |
| Maa- ja metsätalouden työntekijät - Lantbruksarbetare              | 4  | 7,6                                      | ..                  | 8,7                                      | 6,3                 | ..   | 3,6                 | 0,3  | 0,3                 |  |
| Teollisuustyöntekijät - Industriarbetare                           | 3  | 0,7                                      | ..                  | 0,5                                      | 2,7                 | ..   | 1,7                 | 1,1  | 1,1                 |  |
| Muut tuotantotyöntekijät - Övriga produktionsarbetare              | 5  | 3,3                                      | ..                  | 2,2                                      | 3,9                 | ..   | 4,7                 | 2,1  | 2,1                 |  |
| Jakelu- ja palvelutyöntekijät - Distributions- och servicearbetare | 54   | 17,6                                     | 12                  | 7,5                                      | 22,1                | 42   | 28,3                | 28,6   | 28,6                |  |

19. Osa-aikatyötä tekevät iän, perhetilanteen ja sukupuolen mukaan, syksy 1984 (Työlliset)  
Deltidssysselsatta enligt ålder och familjetyp efter kön, hösten 1984 (Sysselsatta)

| Ikä - Ålder<br>Perhetilanne - Familjetyp  | Osa-aikatyötä tekevät - Deltidssysselsatta        |       |              |   |         |     |   |       |                        |  |
|---|---|-------|--------------|---|---------|-----|---|-------|------------------------|--|
|   | Yhteensä<br>Sammanlagt                            |       | Miehet - Män |   | Kvinnor |     | Yhteensä<br>Sammanlagt                            |       | Yhteensä<br>Sammanlagt |  |
|   | Osuus<br>työllisistä<br>Andelen av<br>sysselsatta | 1 000 | %            | Osuus<br>työllisistä<br>Andelen av<br>sysselsatta | 1 000   | %   | Osuus<br>työllisistä<br>Andelen av<br>sysselsatta | 1 000 | %                      | Osuus osa-<br>aikaisista<br>Andelen av del-<br>tidssysselsatta |
|   | 1 000   | %     | 1 000        | %   | 1 000   | %   | 1 000   | %     | %                      | %  |
| <b>Ikä - Ålder</b>  |   |       |              |   |         |     |   |       |                        |  |
| 15-64   | 200   | 8,4   | 53           | 4,3   | 100,0   | 147 | 12,9  | 100,0 | 100,0                  |  |
| 15-24   | 61  | 18,1  | 23           | 13,3  | 42,9    | 38  | 23,0  | 25,9  | 25,9                   |  |
| 25-34   | 38  | 5,6   | 8            | 2,3   | 16,1    | 30  | 9,4   | 20,3  | 20,3                   |  |
| 35-44   | 39  | 5,8   | 6            | 1,8   | 12,3    | 32  | 10,3  | 22,0  | 22,0                   |  |
| 45-54   | 33  | 7,1   | 5            | 2,0   | 8,7     | 28  | 12,2  | 19,3  | 19,3                   |  |
| 55-64   | 29  | 12,4  | 11           | 9,0   | 20,1    | 18  | 15,9  | 12,6  | 12,6                   |  |
| <b>Perhe - Familjen</b>   |   |       |              |   |         |     |   |       |                        |  |
| Yhteensä - Sammanlagt   | 200   | 8,4   | 53           | 4,3   | 100,0   | 147 | 12,9  | 100,0 | 100,0                  |  |
| Naimisissa tai<br>avoliitossa,<br>alle 7v. lapsia -<br>Gifta eller<br>sammanboende<br>barn under 7 år       | 34  | 6,1   | 5            | 1,4   | 8,6     | 29  | 12,3  | 19,7  | 19,7                   |  |
| Naimisissa tai<br>avoliitossa,<br>ei alle 7v. lapsia -<br>Gifta eller<br>sammanboende<br>ej barn under 7 år | 95  | 8,0   | 20           | 3,3   | 37,4    | 76  | 12,9  | 51,3  | 51,3                   |  |
| Yksinhuoltajat -<br>Ensamförsörjare   | 4   | 6,5   | ..           | 4,9   | 0,7     | ..  | 6,7   | 2,8   | 2,8                    |  |
| Perheettömät -<br>Utän familj   | 67  | 11,5  | 28           | 8,9   | 53,3    | 38  | 14,7  | 26,2  | 26,2                   |  |

20. Osa-aikatyötä tekevät koulutusasteen, työnantajan, asuinalueen ja sukupuolen mukaan, syksy 1984 (Työlliset)  
Deltidssysselsatta enligt utbildningsnivå, arbetsgivare, bostättningsområde och kön, hösten 1984 (Sysselsatta)

|  | Osa-aikatyötä tekevät - Deltidssysselsatta |   |                        |   |                        |   |                        |   |  |  |
|--|--|---|------------------------|---|------------------------|---|------------------------|---|--|--|
|  | Miehet - Män                               |   |                        |   |                        | Kvinnor   |                        |   |  |  |
|  | Yhteensä<br>Sammanlagt                     | Osuus<br>työllisistä<br>Andelen av<br>sysselsatta | Yhteensä<br>Sammanlagt | Osuus<br>työllisistä<br>Andelen av<br>sysselsatta | Yhteensä<br>Sammanlagt | Osuus<br>työllisistä<br>Andelen av<br>sysselsatta | Yhteensä<br>Sammanlagt | Osuus<br>työllisistä<br>Andelen av<br>sysselsatta | Osuus osa-<br>aikaisista<br>Andelen av del-<br>tidssysselsatta | Osuus osa-<br>aikaisista<br>Andelen av del-<br>tidssysselsatta |
| 1 000  | %  | 1 000   | %                      | 1 000   | %                      | 1 000   | %                      | 1 000   | %  |  |
| <b>Koulutusaste - Utbildningsnivå</b>        |  |   |                        |   |                        |   |                        |   |  |  |
| <u>Yhteensä - Sammanlagt</u>                 | 200  | 8,4   | 53                     | 4,3   | 147                    | 12,9  | 100,0                  |   | 100,0  |  |
| Perusaste - Grundnivå                        | 113  | 10,4  | 32                     | 5,6   | 82                     | 15,6  | 59,2                   |   | 55,4   |  |
| Keskiaste - Mellannivå                       | 74   | 7,2   | 18                     | 3,3   | 57                     | 11,6  | 33,5                   |   | 38,5   |  |
| Aiempi - Lägre                               | 44   | 6,2   | 6                      | 1,7   | 38                     | 11,3  | 12,1                   |   | 25,6   |  |
| Ylempi - Högre                               | 30   | 9,7   | 11                     | 7,2   | 19                     | 12,2  | 21,5                   |   | 12,9   |  |
| Korkea-aste - Högre nivå                     | 13   | 4,7   | 4                      | 2,7   | 9                      | 6,9   | 7,3                    |   | 6,2  |  |
| <b>Työnantaja - Arbetsgivare</b>             |  |   |                        |   |                        |   |                        |   |  |  |
| <u>Yhteensä - Sammanlagt</u>                 | 200  | 8,4   | 53                     | 4,3   | 147                    | 12,9  | 100,0                  |   | 100,0  |  |
| Valtio - Staten                              | 16   | 7,4   | 5                      | 4,0   | 11                     | 12,2  | 9,9                    |   | 7,6  |  |
| Kunta - Kommun                               | 39   | 8,8   | 4                      | 3,6   | 35                     | 10,7  | 8,1                    |   | 23,5   |  |
| Yksityinen - Privat                          | 145  | 8,4   | 44                     | 4,4   | 101                    | 13,9  | 82,0                   |   | 68,8   |  |
| <b>Asuinalue - Bostättningsområde</b>        |  |   |                        |   |                        |   |                        |   |  |  |
| <u>Koko maa - Hela landet</u>                | 200  | 8,4   | 53                     | 4,3   | 147                    | 12,9  | 100,0                  |   | 100,0  |  |
| <u>Pääkaupunkiseutu - Huvudstadsregionen</u> | 31   | 7,1   | 8                      | 4,0   | 23                     | 10,0  | 15,8                   |   | 15,5   |  |
| Muu Etelä-Suomi - Övriga södra Finland       | 85   | 8,0   | 18                     | 3,2   | 67                     | 13,4  | 33,3                   |   | 45,6   |  |
| Kaupungit - Städer                           | 48   | 7,6   | 11                     | 3,5   | 37                     | 11,9  | 20,6                   |   | 25,0   |  |
| Muut kunnat - Övriga kommuner                | 37   | 8,6   | 7                      | 2,8   | 30                     | 16,0  | 12,8                   |   | 20,6   |  |
| Väli-Suomi - Mellersta Finland               | 60   | 9,7   | 18                     | 5,4   | 42                     | 14,8  | 34,2                   |   | 28,4   |  |
| Kaupungit - Städer                           | 26   | 9,0   | 8                      | 5,0   | 18                     | 13,4  | 14,4                   |   | 12,4   |  |
| Muut kunnat - Övriga kommuner                | 34   | 10,4  | 10                     | 5,8   | 24                     | 16,0  | 19,8                   |   | 16,0   |  |
| Pohjois-Suomi - Norra Finland                | 24   | 8,7   | 9                      | 6,0   | 16                     | 11,6  | 16,7                   |   | 10,5   |  |
| Kaupungit - Städer                           | 8  | 6,0   | 3                      | 4,3   | 5                      | 7,7   | 5,4                    |   | 3,3  |  |
| Muut kunnat - Övriga kommuner                | 17   | 11,0  | 6                      | 7,4   | 11                     | 15,1  | 11,3                   |   | 7,2  |  |

21. Osa-aikatyön syy ammatin mukaan, syksy 1984 (Työlliset)  
Orsak till deltidsarbete efter yrke, hösten 1984 (Sysselsatta)

|  | Osa-aikatyön syy - Orsak till deltidsarbete                   |  |                               |  |   |                     |  | Ei osaa sanoa<br>Kan inte säga |                        |      |
|--|---|--|-------------------------------|--|---|---------------------|--|--------------------------------|------------------------|------|
|  | Osa-aika-työlliset yhteensä<br>Deltids-sysselsatta sammanlagt | Vaikeus saada kokopäivätyötä<br>Svårt att få heltidsarbete | Työn puute<br>Brist på arbete | Kodin tai lasten hoito<br>Hem- eller barnavård | Terveydell. syyt tai ikä<br>Hälsoskäl eller ålder | Opiskelu<br>Studier | Pitempi työaika ei ta-<br>loudellises-<br>ti välttämä-<br>tön<br>Längre arbetstid är inte ekono-<br>miskt nöd-<br>vändig |                                | Muu syy<br>Annan orsak |      |
|  | 1 000   | %  |                               |  |   |                     |  |                                |                        |      |
| Kaikki ammatit - Alla yrken  | 200   | 100,0  | 13,6                          | 8,2  | 17,4  | 9,7                 | 19,6   | 5,1                            | 15,4                   | 10,9 |
| 8 yleisintä osa-aikatyön ammattia -<br>8 allmännaste yrken inom deltidsarbete                                      | 142   | 100,0  | 15,8                          | 7,3  | 17,7  | 10,3                | 16,2   | 6,0                            | 15,8                   | 11,0 |
| Kiinteistöhoito- ja siivoustyö -<br>Fastighetskötsel och städning  | 83  | 100,0  | 23,9                          | 7,9  | 22,7  | 12,9                | 18,0   | 6,0                            | 6,4                    | 2,2  |
| Maa- ja metsätaloustyö -<br>Lant- och skogsbruksarbete   | 30,31   | 28   | 100,0                         | 0,0  | 6,4   | 2,5                 | 6,4  | 2,9                            | 22,8                   | 38,8 |
| Myyntityö - Komerseellitt arbete   | 23  | 19   | 100,0                         | 15,3   | 0,0   | 12,0                | 45,2   | 5,8                            | 11,9                   | 3,8  |
| Toimistotyö - Komeralt och<br>kontorteknistarbete  | 15  | 17   | 100,0                         | 17,2   | 10,8  | 23,7                | 7,9  | 6,2                            | 23,4                   | 4,5  |
| Opetusalaan kuuluva työ -<br>Pedagogiskt arbete  | 05  | 14   | 100,0                         | 13,6   | 9,3   | 7,7                 | 19,5   | 10,8                           | 28,0                   | 5,9  |
| Sosiaalialan sekä eräät pääryh-<br>mään 0 kuuluvat työt - Socialt<br>arbete samt vissa arbeten i huvud-<br>grupp 0 | 09  | 13   | 100,0                         | 13,9   | 8,7   | 29,2                | 10,2   | 13,8                           | 18,2                   | 3,0  |
| Terveystyö - Arbete inom<br>hälso- och sjukvård  | 03,04   | 8  | 100,0                         | 24,7   | 8,8   | 45,9                | 9,7  | 0,0                            | 4,7                    | 6,2  |
| Koti- ja suurtaloustyö - Hushålls-<br>och storköksarbete   | 81  | 7  | 100,0                         | 33,1   | 10,8  | 20,1                | 0,0  | 0,0                            | 9,8                    | 10,4 |
| Muut ammatit - Övriga yrken  | 59  | 100,0  | 8,4                           | 10,2   | 16,9  | 8,3                 | 27,9   | 2,9                            | 14,5                   | 10,8 |

22. Osa-aikatyön syy sosioekonomisen aseman mukaan, syksy 1984 (Työlliset)  
Orsak till deltidarbete enligt socioekonomisk ställning, hösten 1984 (Sysselsatta)

| Sosioekonomisk<br>ställning   | Osa-aikatyö-<br>liset yhteensä<br>Deltidssyssel-<br>satta samman-<br>lagt | Osa-aikatyön syy - Orsak till deltidarbete                            |                                  |   |   |                     |  |                        |      | Ei osaa sanoa<br>Kan inte säga |  |  |
|---|---|---|----------------------------------|---|---|---------------------|--|------------------------|------|--------------------------------|--|--|
|   |   | Vaikeus saada<br>kokopäivä-<br>työtä<br>Svårt att få<br>heltidsarbete | Työn puute<br>Brist på<br>arbete | Kodin tai las-<br>ten hoito<br>Hem- eller<br>barnvård | Terveydell.<br>syyt tai ikä<br>hälsökäli eller<br>älder | Opiskelu<br>Studier | Pitempi työaika<br>ei taloudellisesti<br>välittämätön<br>Längre arbetstid<br>är inte ekonomiskt<br>nödvändig | Muu syy<br>Annan orsak |      |                                |  |  |
|   | 1 000   | %   |                                  |   |   |                     |  |                        |      |                                |  |  |
| Yhteensä - Sammanlagt   | 200   | 100,0   | 13,6                             | 8,2   | 17,4  | 9,7                 | 19,6   | 5,1                    | 15,4 | 10,9                           |  |  |
| Yrittäjät ja avustavat<br>perheenjäsenet - Företagare<br>och medhjäljande familjemed-<br>lemmar | 45  | 100,0   | 0,0                              | 9,1   | 8,6   | 16,3                | 7,0  | 2,8                    | 20,0 | 36,2                           |  |  |
| Palkansaajat - Löntagare  | 155   | 100,0   | 17,6                             | 7,9   | 20,0  | 7,8                 | 23,3   | 5,7                    | 14,1 | 3,5                            |  |  |
| Ylemmät toimihenkilöt -<br>Högre funktionärer   | 22  | 100,0   | 12,1                             | 4,2   | 10,1  | 11,9                | 18,2   | 8,6                    | 29,1 | 5,8                            |  |  |
| Alemmät toimihenkilöt -<br>Lägre funktionärer   | 68  | 100,0   | 16,0                             | 7,4   | 24,6  | 5,0                 | 22,5   | 5,7                    | 16,0 | 2,8                            |  |  |
| Itsenäistä työtä tekevät -<br>Med självständigt arbete  | 36  | 100,0   | 13,7                             | 3,3   | 18,1  | 4,2                 | 33,7   | 5,5                    | 18,6 | 3,1                            |  |  |
| Epäitsenäistä työtä tekevät<br>Med osjälvständigt arbete  | 32  | 100,0   | 18,7                             | 12,0  | 32,1  | 6,0                 | 9,6  | 5,9                    | 13,1 | 2,5                            |  |  |
| Työntekijät -<br>Arbetare   | 66  | 100,0   | 21,1                             | 9,7   | 18,5  | 9,3                 | 25,9   | 4,9                    | 7,1  | 3,4                            |  |  |
| Tuotantotyöntekijät1)<br>Produktionsarbetare1)  | 12  | 100,0   | 25,2                             | 12,8  | 13,1  | 7,4                 | 25,8   | 3,2                    | 9,4  | 3,2                            |  |  |
| Jakelu- ja palvelutyöntekijät -<br>Distributions- och<br>servicearbetare                        | 54  | 100,0   | 20,1                             | 9,0   | 19,7  | 9,7                 | 25,9   | 5,3                    | 6,6  | 3,5                            |  |  |

1) Sisältää maa- ja metsätaloustyöntekijät, teollisuustyöntekijät ja muut tuotantotyöntekijät  
Inkl. lantbruksarbetare, industriarbetare och övriga produktionsarbetare

23. Osa-aikatyön syy iän ja sukupuolen mukaan, syksy 1984 (Työlliset)  
Orsak till deltidarbete efter ålder och kön, hösten 1984 (Sysseisatta)

| Sukupuoli - Kön<br>Ikä - Ålder              | Osa-aikatyö-<br>liiset yhteensä<br>Deltidssysse-<br>satta samman-<br>lagt | Osa-aikatyön syy - Orsak till deltidarbete                            |                                  |   |  |                     |   | Muu syy<br>Annan orsak | Ei osaa sanoa<br>Kan inte säga |      |
|---|---|---|----------------------------------|---|--|---------------------|---|------------------------|--------------------------------|------|
|   |   | Välkeus saada<br>kokopäivä-<br>työtä<br>Svårt att få<br>heltidsarbete | Työn puute<br>Brist på<br>arbete | Kodin tai las-<br>ten hoito<br>Hem- eller<br>barnvård | Terveydell.<br>syyt tai ikä<br>Hälsokäl eller<br>ålder | Opistelu<br>Studier | Pitempi työaika<br>ei taloudellisesti<br>välttämätön<br>Längre arbetstid<br>är inte ekonomiskt<br>nödvändig |                        |                                |      |
|   |   | 1 000   | %                                |   |  |                     |   |                        |                                |      |
| <b>Molemmat sukupuolet -<br/>Båda könen</b> |   |   |                                  |   |  |                     |   |                        |                                |      |
| 15-64                                       | 200   | 100,0   | 13,6                             | 8,2   | 17,4   | 9,7                 | 19,5  | 5,1                    | 15,4                           | 10,9 |
| 15-24                                       | 61  | 100,0   | 13,1                             | 7,2   | 2,4  | 0,0                 | 56,6  | 1,2                    | 12,0                           | 7,5  |
| 25-34                                       | 38  | 100,0   | 15,9                             | 12,2  | 29,3   | 5,1                 | 11,6  | 3,1                    | 12,6                           | 10,0 |
| 35-44                                       | 39  | 100,0   | 13,4                             | 7,8   | 38,6   | 6,5                 | 1,0   | 4,7                    | 16,4                           | 11,5 |
| 45-54                                       | 33  | 100,0   | 17,3                             | 5,9   | 17,9   | 14,3                | 0,0   | 13,1                   | 19,6                           | 11,9 |
| 55-64                                       | 29  | 100,0   | 7,7                              | 8,0   | 4,3  | 35,1                | 0,0   | 7,2                    | 20,3                           | 17,3 |
| <b>Naiset - Kvinnor</b>                     |   |   |                                  |   |  |                     |   |                        |                                |      |
| 15-64                                       | 147   | 100,0   | 15,6                             | 7,0   | 23,4   | 9,1                 | 15,4  | 4,8                    | 14,6                           | 10,1 |
| 15-24                                       | 38  | 100,0   | 13,6                             | 5,2   | 3,8  | 0,0                 | 53,2  | 0,0                    | 13,9                           | 10,3 |
| 25-34                                       | 30  | 100,0   | 19,2                             | 10,2  | 37,7   | 2,6                 | 6,6   | 4,0                    | 12,2                           | 7,5  |
| 35-44                                       | 32  | 100,0   | 14,6                             | 6,5   | 45,0   | 2,3                 | 1,2   | 3,3                    | 15,8                           | 11,1 |
| 45-54                                       | 28  | 100,0   | 18,7                             | 5,5   | 20,8   | 13,9                | 0,0   | 13,9                   | 18,3                           | 8,8  |
| 55-64                                       | 18  | 100,0   | 10,3                             | 8,3   | 6,8  | 42,9                | 0,0   | 4,7                    | 12,5                           | 14,5 |

24. Osa-aikatyön tausta ammatin mukaan, syksy 1984 (Palkansaajat)  
 Bakgrunden till deltidssarbetet efter yrke, hösten 1984 (Löntagare)

| Ammatti<br>Yrke   | Osa-aikatyön tausta - Bakgrund till deltidssarbete |  |   |  |                     |  |                     |  |     |  |
|---|--|--|---|--|---------------------|--|---------------------|--|-----|--|
|   | Yhteensä<br>Sammanlagt                             | Kokopäivätyö<br>samassa työ-<br>paikassa<br>Heltidsarbete<br>på samma<br>arbetsplats | Kokopäivätyö<br>muussa työ-<br>paikassa<br>Heltidsarbete<br>på annan<br>arbetsplats | Osa-aikatyö<br>muussa työ-<br>paikassa<br>Deltidsarbete<br>på annan<br>arbetsplats | Työtön<br>Arbetslös | Äitiysloma,<br>kotitaloustyö<br>Moderskaps-<br>ledighet,<br>hushållsarbete | Opiskeli<br>Studera | Ei osaa sanoa,<br>Muu<br>Kan inte säga,<br>Annan orsak |     |  |
|   | 1 000  | %  |   |  |                     |  |                     |  |     |  |
| Kaikki ammatit - Alla yrken   | 155  | 100,0  | 11,2  | 23,4   | 10,7                | 7,0  | 18,8                | 22,6   | 6,3 |  |
| 6 yleisintä osa-aikatyön ammattia -<br>6 allmännaste yrken inom deltidssarbete                                    | 103  | 100,0  | 10,9  | 23,8   | 11,6                | 7,4  | 20,5                | 20,8   | 4,9 |  |
| Kiinteistöhoito- ja<br>siivoustyö - Fastighets-<br>skötsel och städning   | 83   | 100,0  | 4,6   | 25,1   | 12,5                | 7,5  | 30,3                | 16,5   | 3,5 |  |
| Myyntityö - Komerssiellit<br>arbete   | 23   | 100,0  | 18,9  | 16,7   | 12,8                | 2,1  | 13,0                | 30,4   | 6,3 |  |
| Toimistotyö - Kameralt och<br>kontortekniskt arbete   | 15   | 100,0  | 8,9   | 22,0   | 17,8                | 8,4  | 27,6                | 12,9   | 2,3 |  |
| Opetusalan kuuluva työ -<br>Pedagogiskt arbete  | 05   | 100,0  | 8,2   | 23,7   | 12,3                | 5,6  | 5,1                 | 37,0   | 8,0 |  |
| Sosiaalialan sekä eräät pää-<br>ryhmiään O kuuluvat työt -<br>Socialt arbete samt vissa<br>arbeten i huvudgrupp O | 09   | 100,0  | 15,2  | 30,9   | 0,0                 | 11,1   | 19,2                | 14,5   | 9,1 |  |
| Terveystyö - Arbete<br>inom hälso- och sjukvård   | 03,04  | 100,0  | 22,9  | 26,7   | 10,7                | 14,3   | 10,0                | 15,4   | 0,0 |  |
| Muut ammatit - Övriga yrken   | 52   | 100,0  | 11,7  | 22,6   | 9,1                 | 6,1  | 15,3                | 26,2   | 9,0 |  |

25. Osa-aikatyön tausta iän ja sukupuolen mukaan, syksy 1984 (Palkansaajat)  
 Bakgrunden till deltidarbetet efter ålder och kön, hösten 1984 (Löntagare)

| Ikä - Ålder                      | Osa-aikatyön tausta - Bakgrund till deltidarbete |  |   |  |                     |   |                        |  |
|----------------------------------|--|--|---|--|---------------------|---|------------------------|--|
|                                  | Yhteensä<br>Sammanlagt                           | Kokopäivätyö<br>samassa työ-<br>paikassa<br>Heltidsarbete<br>på samma<br>arbetsplats | Kokopäivätyö<br>muussa työ-<br>paikassa<br>Heltidsarbete<br>på annan<br>arbetsplats | Osa-aikatyö<br>muussa työ-<br>paikassa<br>Deltidsarbete<br>på annan<br>arbetsplats | Työtön<br>Arbetslös | Ätjvsloma,<br>kotitaloustyö<br>Moderskaps-<br>ledighet,<br>hushållsarbete | Opiskeli<br>Studerande | Ei osaa sanoa,<br>Muu<br>Kan inte säga,<br>Annan orsak |
|                                  | 1 000  | %  |   |  |                     |   |                        |  |
| Molemmat sukupuolet - Båda könen |  |  |   |  |                     |   |                        |  |
| 15-64                            | 155  | 100,0  | 11,2  | 23,4   | 10,7                | 18,8  | 22,6                   | 6,3  |
| 15-24                            | 54   | 100,0  | 10,6  | 16,8   | 5,9                 | 1,4   | 51,3                   | 4,1  |
| 25-44                            | 61   | 100,0  | 12,6  | 24,7   | 11,9                | 24,3  | 11,7                   | 9,2  |
| 45-64                            | 40   | 100,0  | 10,0  | 30,3   | 15,6                | 33,7  | 0,9                    | 4,8  |
| Naiset - Kvinnor                 |  |  |   |  |                     |   |                        |  |
| 15-64                            | 120  | 100,0  | 11,8  | 23,0   | 11,7                | 24,2  | 16,9                   | 5,7  |
| 15-24                            | 34   | 100,0  | 8,9   | 20,4   | 6,6                 | 2,2   | 46,1                   | 4,4  |
| 25-44                            | 50   | 100,0  | 14,4  | 24,2   | 11,1                | 29,6  | 8,5                    | 7,7  |
| 45-64                            | 36   | 100,0  | 11,1  | 23,6   | 17,3                | 37,5  | 1,0                    | 4,2  |

26. Osa-aikatyön tausta säännöllisen työtajan, sosioekonomisen aseman ja perhetilanteen mukaan, syksy 1984 (Palkansaajat)  
 Bakgrunden till deltidarbetet efter regelbunden arbetstid, socioekonomisk ställning och familj, hösten 1984 (Löntagare)

| Työaika - Arbetstid<br>Socioekonomisk ställning<br>Perhe - Familj     | Osa-aikatyön tausta - Bakgrund till deltidarbete |  |   |  |                     |  |                         |  |      |  |
|---|--|--|---|--|---------------------|--|-------------------------|--|------|--|
|   | Yhteensä<br>Sammanlagt                           | Kokopäivätyö<br>samassa työ-<br>paikassa<br>Heltidsarbete<br>på samma<br>arbetsplats | Kokopäivätyö<br>muussa työ-<br>paikassa<br>Heltidsarbete<br>på annan<br>arbetsplats | Osa-aikatyö<br>muussa työ-<br>paikassa<br>Deltidsarbete<br>på annan<br>arbetsplats | Työtön<br>Arbetslös | Äitiysloma,<br>kotitaloustyö<br>Moderskaps-<br>ledighet,<br>hushållsarbete | Opiskeli<br>Studierande | Ei osaa sanoa,<br>Muu<br>Kan inte säga,<br>Annan orsak |      |  |
|   | 1 000  | %  |   |  |                     |  |                         |  |      |  |
| <u>Työaika - Arbetstid</u>  | 155  | 100,0  | 11,2  | 23,4   | 10,7                | 7,0  | 18,8                    | 22,6   | 6,3  |  |
| <u>Yhteensä - Sammanlagt</u>  |  |  |   |  |                     |  |                         |  |      |  |
| 1 - 9   | 33   | 100,0  | 9,4   | 13,9   | 11,6                | 2,5  | 15,1                    | 40,6   | 6,9  |  |
| 10-19   | 46   | 100,0  | 10,4  | 19,1   | 9,3                 | 6,5  | 24,4                    | 22,6   | 7,8  |  |
| 20-24   | 50   | 100,0  | 13,7  | 28,5   | 12,0                | 12,3   | 15,8                    | 13,8   | 3,8  |  |
| 25-29   | 26   | 100,0  | 10,2  | 33,4   | 9,7                 | 3,1  | 19,3                    | 16,6   | 7,7  |  |
| Socioekonominen asema -<br>Socioekonomisk ställning                   | 155  | 100,0  | 11,2  | 23,4   | 10,7                | 7,0  | 18,8                    | 22,6   | 6,3  |  |
| <u>Yhteensä - Sammanlagt</u>  |  |  |   |  |                     |  |                         |  |      |  |
| Ylemmät toimihenkilöt -<br>Högre funktionärer                         | 22   | 100,0  | 13,9  | 26,9   | 8,4                 | 5,2  | 6,5                     | 30,1   | 9,0  |  |
| Alemmat toimihenkilöt -<br>Lägre funktionärer                         | 68   | 100,0  | 13,6  | 23,7   | 12,2                | 7,0  | 20,0                    | 18,3   | 5,1  |  |
| Itsenäistä työtä tekevät -<br>Med självständigt arbete                | 36   | 100,0  | 14,0  | 20,6   | 13,7                | 3,3  | 20,7                    | 21,4   | 6,3  |  |
| Epäitsenäistä työtä tekevät -<br>Med osjälvständigt arbete            | 32   | 100,0  | 13,1  | 27,3   | 10,5                | 11,2   | 19,3                    | 14,7   | 3,8  |  |
| Työntekijät - Arbetare  | 66   | 100,0  | 7,8   | 21,9   | 10,0                | 7,5  | 21,5                    | 24,7   | 6,5  |  |
| Tuotantotyöntekijät -<br>Produktionsarbetare                          | 12   | 100,0  | 13,9  | 14,3   | 6,5                 | 16,4   | 9,3                     | 26,5   | 13,2 |  |
| Jakelu- ja palvelutyöntekijät -<br>Distributions- och servicearbetare | 54   | 100,0  | 6,5   | 23,6   | 10,8                | 5,5  | 24,3                    | 24,3   | 5,1  |  |
| Perhetilanne - Familjetyp   | 155  | 100,0  | 11,2  | 23,4   | 10,7                | 7,0  | 18,8                    | 22,6   | 6,3  |  |
| <u>Yhteensä - Sammanlagt</u>  |  |  |   |  |                     |  |                         |  |      |  |
| Naimisissa), alle 7 v. lapsia -<br>Gift), barn under 7 år             | 25   | 100,0  | 21,4  | 24,3   | 11,0                | 2,7  | 31,8                    | 7,2  | 1,7  |  |
| Naimisissa), ei alle 7 v. lapsia -<br>Gift), ej barn under 7 år       | 69   | 100,0  | 8,2   | 25,5   | 14,0                | 6,0  | 27,8                    | 11,3   | 7,2  |  |
| Yksinhuoltajat - Ensamförsörjare                                      | 4  | 100,0  | ..  | ..   | ..                  | ..   | ..                      | ..   | ..   |  |
| Perheettömät - Utan familj  | 57   | 100,0  | 10,5  | 20,9   | 6,8                 | 9,9  | 1,5                     | 42,8   | 7,6  |  |

1) Sis. avoijitossa olevat - Inkl. sammanboende

27. Osa-aikatyön tausta osa-aikatyön syyn ja osa-aikaisen työsuhteen keston mukaan, syksy 1984 (Palkansaajat)  
 Bakgrunden till deltidsarbetet efter orsak till deltidsarbete och hur länge arbetsförhållandet pågått, hösten 1984 (Löntagare)

| Osa-aikatyön syy<br>Orsak till deltidsarbete   | Osa-aikatyön tausta - Bakgrund till deltidsarbete |  |   |  |                     |  | Opiskeli<br>Studerande | Ei osaa sanoa,<br>Muu<br>Kan inte säga,<br>Annan orsak |      |
|--|---|--|---|--|---------------------|--|------------------------|--|------|
|  | Yhteensä<br>Sammanlagt                            | Kokopäivätyö<br>samassa työ-<br>paikassa<br>Heltidsarbete<br>på samma<br>arbetsplats | Kokopäivätyö<br>muussa työ-<br>paikassa<br>Heltidsarbete<br>på annan<br>arbetsplats | Osa-aikatyö<br>muussa työ-<br>paikassa<br>Deltidsarbete<br>på annan<br>arbetsplats | Työtön<br>Arbetslös | Äitiysloma,<br>kotitaloustyö<br>Moderskaps-<br>ledighet,<br>hushållsarbete |                        |  |      |
|  | 1 000   | %  |   |  |                     |  |                        |  |      |
| Osa-aikatyön syy - Orsak till<br>deltidsarbete   | 155   | 100,0  | 11,2  | 23,4   | 10,7                | 7,0  | 18,8                   | 22,6   | 6,3  |
| Yhteensä - Sammanlagt  | 27  | 100,0  | 5,3   | 21,9   | 12,7                | 19,9   | 20,5                   | 18,3   | 1,3  |
| Vaikeus saada kokopäivätyötä -<br>Svårt att få heltidsarbete   | 12  | 100,0  | 6,0   | 26,5   | 3,3                 | 25,2   | 18,5                   | 17,3   | 3,3  |
| Työn puute - Brist på arbete   | 31  | 100,0  | 17,4  | 21,3   | 11,8                | 0,0  | 45,6                   | 0,0  | 3,8  |
| Kodin tai lasten hoito -<br>Hem- eller barnvård  | 12  | 100,0  | 24,4  | 19,9   | 12,3                | 0,0  | 23,3                   | 0,0  | 20,1 |
| Terveystyö, syöttä tai ikä -<br>Hälsoskäl eller ålder  | 36  | 100,0  | 10,4  | 13,5   | 7,5                 | 3,4  | 1,0                    | 64,2   | 0,0  |
| Opiskelu - Studier   | 9   | 100,0  | 8,6   | 34,2   | 17,8                | 0,0  | 22,8                   | 12,5   | 4,3  |
| Pitkämpi työaika ei talou-<br>dellisesti välttämätön -<br>Längre arbetstid är inte<br>ekonomiskt nödvändig | 22  | 100,0  | 10,5  | 44,6   | 13,1                | 4,8  | 8,7                    | 14,7   | 3,7  |
| Muu syy - Annan orsak  | 5   | 100,0  | ..  | ..   | ..                  | ..   | ..                     | ..   | ..   |
| Ei osaa sanoa -<br>Kan inte säga   | 155   | 100,0  | 11,2  | 23,4   | 10,7                | 7,0  | 18,8                   | 22,6   | 6,3  |
| Osa-aikaisen työsuhteen kesto -<br>Arbetsförhållandets längd, deltidsarbete                                | 66  | 100,0  | 15,6  | 18,7   | 8,1                 | 14,5   | 11,0                   | 28,6   | 3,6  |
| Yhteensä - Sammanlagt  | 29  | 100,0  | 13,6  | 28,1   | 10,4                | 1,4  | 18,4                   | 26,8   | 1,4  |
| Alle vuoden - Under 1 år   | 18  | 100,0  | 1,9   | 25,0   | 24,7                | 4,3  | 17,9                   | 21,8   | 4,5  |
| 1 - 2 v. - 2 år  | 34  | 100,0  | 6,4   | 32,6   | 11,4                | 0,0  | 38,7                   | 8,5  | 2,3  |
| 3 - 4 v. - 3 år  | 7   | 100,0  | ..  | ..   | ..                  | ..   | ..                     | ..   | ..   |
| Yli 5 v. - 5 år  |   |  |   |  |                     |  |                        |  |      |
| Ei osaa sanoa -<br>Kan inte säga   |   |  |   |  |                     |  |                        |  |      |

28. Osa-aikaisen työsuhteen kesto ammatin mukaan, syksy 1984 (Palkansaajat)  
Arbetsförhållandets längd i deltidsarbete efter yrke, hösten 1984 (Löntagare)

| Ammatti<br>Yrke  | Osa-aikaisen työsuhteen kesto - Arbetsförhållandets längd i deltidsarbete |                           |                 |                 |                           |      | Ei osaa sanoa<br>Kan inte säga |
|--|---|---------------------------|-----------------|-----------------|---------------------------|------|--------------------------------|
|  | Yhteensä<br>Sammanlagt  | Alle vuoden<br>Under 1 år | 1-2 vuotta - år | 3-4 vuotta - år | Yli 5 vuotta<br>Över 5 år |      |                                |
|  | 1 000   | %                         |                 |                 |                           |      |                                |
| Kaikki ammatit - Alla yrken  | 155   | 100,0                     | 42,9            | 18,9            | 11,3                      | 22,2 | 4,7                            |
| 6 yleisintä osa-aikatyön ammattia -<br>6 allmännaste yrken inom deltidsarbete                                  | 103   | 100,0                     | 41,6            | 19,0            | 9,6                       | 26,1 | 3,6                            |
| Kiinteistöhoito- ja<br>siivoustyö - Fastighetskötsel<br>och städning   | 83  | 100,0                     | 41,3            | 19,1            | 13,4                      | 25,1 | 1,2                            |
| Myyntityö -<br>Komerställt arbete  | 23  | 100,0                     | 35,9            | 26,5            | 0,0                       | 29,1 | 8,6                            |
| Toimistotyö - Komeralt<br>och kontortekniskt arbete  | 15  | 100,0                     | 34,8            | 18,2            | 11,3                      | 29,0 | 6,6                            |
| Opetusalaan kuuluva työ -<br>Pedagogiskt arbete  | 05  | 100,0                     | 31,9            | 20,1            | 11,7                      | 33,8 | 2,5                            |
| Sosiaalialan sekä eräät<br>pääryhmään 0 kuuluvat työt -<br>Socialt arbete samt vissa<br>arbeten i huvudgrupp 0 | 09  | 100,0                     | 54,7            | 14,2            | 11,5                      | 16,5 | 3,0                            |
| Terveystyö - Arbete<br>inom hälso- och sjukvård  | 03,04   | 100,0                     | 66,3            | 9,4             | 5,0                       | 19,2 | 0,0                            |
| Muut ammatit - Övriga yrken  | 52  | 100,0                     | 45,5            | 18,5            | 14,5                      | 14,6 | 6,8                            |

29. Osa-aikaisen työsuhteen kesto iän ja sukupuolen mukaan, syksy 1984 (Palkansääjät)  
Arbetsförhållandets längd i deltidarbete efter ålder och kön, hösten 1984 (Löntagare)

| Ikä - Ålder                      | Osa-aikaisen työsuhteen kesto - Arbetsförhållandets längd i deltidarbete |                           |                 |                 |                           |                                |     |
|----------------------------------|--|---------------------------|-----------------|-----------------|---------------------------|--------------------------------|-----|
|                                  | Yhteensä<br>Sammanlagt   | Alle vuoden<br>Under 1 år | 1-2 vuotta - år | 3-4 vuotta - år | Yli 5 vuotta<br>Över 5 år | Ei osaa sanoa<br>Kan inte säga |     |
|                                  | 1 000  | %                         |                 |                 |                           |                                |     |
| Molemmat sukupuolet - Båda könen |  |                           |                 |                 |                           |                                |     |
| 15-64                            | 155  | 100,0                     | 42,9            | 18,9            | 11,3                      | 22,2                           | 4,7 |
| 15-24                            | 54   | 100,0                     | 70,4            | 15,7            | 6,4                       | 1,3                            | 6,2 |
| 25-44                            | 61   | 100,0                     | 33,5            | 23,4            | 15,2                      | 23,3                           | 4,6 |
| 45-64                            | 40   | 100,0                     | 20,5            | 16,3            | 11,9                      | 48,5                           | 2,9 |
| Naiset - Kvinnor                 |  |                           |                 |                 |                           |                                |     |
| 15-64                            | 120  | 100,0                     | 40,6            | 17,9            | 11,7                      | 24,7                           | 5,0 |
| 15-24                            | 34   | 100,0                     | 71,6            | 14,7            | 5,0                       | 0,0                            | 8,7 |
| 25-44                            | 50   | 100,0                     | 34,9            | 21,8            | 15,3                      | 24,2                           | 3,8 |
| 45-64                            | 36   | 100,0                     | 19,5            | 15,6            | 13,2                      | 48,5                           | 3,2 |

30. Osa-aikaisen työsuhteen kesto säännöllisen työajan, sosioekonomisen aseman ja perhetilanteen mukaan, syksy 1984 (Palkansaajat)  
Arbetsförhållandets längd i deltidarbete efter regelbunden arbetstid, socioekonomisk ställning och familj, hösten 1984 (Löntagare)

| Työaika - Arbetstid<br>Socioekonomisk ställning<br>Perhe - Familj     | Osa-aikaisen työsuhteen kesto - Arbetsförhållandets längd i deltidarbete |                           |                 |                 |                           | Ei osaa sanoa<br>kan inte säga |     |
|---|--|---------------------------|-----------------|-----------------|---------------------------|--------------------------------|-----|
|   | Yhteensä<br>Sammanlagt   | Alle vuoden<br>Under 1 år | 1-2 vuotta - år | 3-4 vuotta - år | Yli 5 vuotta<br>Över 5 år |                                |     |
|   | 1 000  | %                         |                 |                 |                           |                                |     |
| <b>Työaika - Arbetstid</b>  | 155  | 100,0                     | 42,9            | 18,9            | 11,3                      | 22,2                           | 4,7 |
| <b>Yhteensä - Sammanlagt</b>  | 33   | 100,0                     | 50,2            | 22,4            | 11,5                      | 10,1                           | 5,7 |
| 1 - 9 tuntia - timmar   | 46   | 100,0                     | 47,2            | 18,2            | 10,9                      | 18,6                           | 5,1 |
| 10-19 " "   | 50   | 100,0                     | 44,3            | 18,2            | 10,7                      | 22,9                           | 3,8 |
| 20-24 " "   | 26   | 100,0                     | 22,9            | 16,9            | 12,7                      | 43,2                           | 4,4 |
| 25-29 " "   |  |                           |                 |                 |                           |                                |     |
| <b>Sosioekonominen asema -<br/>Socioekonomisk ställning</b>           | 155  | 100,0                     | 42,9            | 18,9            | 11,3                      | 22,2                           | 4,7 |
| <b>Yhteensä - Sammanlagt</b>  | 22   | 100,0                     | 35,9            | 20,4            | 13,2                      | 25,1                           | 5,4 |
| Ylemmät toimihenkilöt -<br>Högre funktionärer                         | 68   | 100,0                     | 41,6            | 21,8            | 7,5                       | 23,5                           | 5,6 |
| Alenmat toimihenkilöt -<br>Lägre funktionärer                         | 36   | 100,0                     | 37,7            | 25,8            | 6,7                       | 22,3                           | 7,5 |
| Itsenäistä työtä tekevät -<br>Med självständigt arbete                | 32   | 100,0                     | 46,0            | 17,4            | 8,5                       | 24,8                           | 3,4 |
| Epäitsenäistä työtä tekevät -<br>Med osjälvständigt arbete            | 66   | 100,0                     | 46,6            | 15,3            | 14,5                      | 20,0                           | 3,6 |
| Työntekijät - Arbetare  | 12   | 100,0                     | 67,4            | 5,9             | 6,5                       | 13,2                           | 7,1 |
| Tuotantotyöntekijät -<br>Produktionsarbetare                          | 54   | 100,0                     | 42,0            | 17,4            | 16,3                      | 21,5                           | 2,8 |
| Jakelu- ja palvelutyöntekijät -<br>Distributions- och servicearbetare |  |                           |                 |                 |                           |                                |     |

(Jatkuu - Fortsätter)

30. Jatkuu - Fortsätter

| Työaika - Arbetstid<br>Socioekonominen asema<br>Socioekonomisk ställning<br>Perhe - Familj | Osa-aikaisen työsunteen kesto - Arbetsförhållandets längd i deltidarbete |                           |                 |                 |                           |                                |     |
|--|--|---------------------------|-----------------|-----------------|---------------------------|--------------------------------|-----|
|  | Yhteensä<br>Sammanlagt   | Alle vuoden<br>Under 1 år | 1-2 vuotta - 8r | 3-4 vuotta - 8r | Yli 5 vuotta<br>Över 5 år | Ei osaa sanoa<br>Kan inte säga |     |
|  | 1 000  | %                         |                 |                 |                           |                                |     |
| <u>Perhetilanne - Familjetyp</u><br><u>Yhteensä - Sammanlagt</u>                           | 155  | 100,0                     | 42,9            | 18,9            | 11,3                      | 22,2                           | 4,7 |
| Naimisissä), alle 7 v. lapsia -<br>Gift), barn under 7 år                                  | 25   | 100,0                     | 42,0            | 24,7            | 10,9                      | 22,5                           | 0,0 |
| Naimisissä), ei alle 7 v. lapsia -<br>Gift), ej barn under 7 år                            | 69   | 100,0                     | 26,8            | 19,2            | 14,8                      | 33,3                           | 6,0 |
| Yksinhuoltajat - Ensamförsörjare   | 4  | 100,0                     | ..              | ..              | ..                        | ..                             | ..  |
| Perheettömät - Utan familj   | 57   | 100,0                     | 64,3            | 16,7            | 7,3                       | 6,3                            | 5,5 |

1) Sis. avoimissa olevat - Inkl. sammanboende

31. Osa-aikaisen työsuhteen kesto osa-aikatyön syyn mukaan, syksy 1984 (Palkansaajat)  
Arbetsförhållandets längd i deltidarbete efter orsak till deltidarbete, hösten 1984 (Löntagare)

| Osa-aikatyön syy<br>Orsak till deltidarbete   | Osa-aikaisen työsuhteen kesto - Arbetsförhållandets längd i deltidarbete |                           |                 |                 |                           |      | Ei osaa sanoa<br>Kan inte säga |
|---|--|---------------------------|-----------------|-----------------|---------------------------|------|--------------------------------|
|   | Yhteensä<br>Sammanlagt   | Alle vuoden<br>Under 1 år | 1-2 vuotta - år | 3-4 vuotta - år | Yli 5 vuotta<br>Över 5 år |      |                                |
|   | 1 000  | %                         |                 |                 |                           |      |                                |
| Molemmat sukupuolet - Båda könen  | 155  | 100,0                     | 42,9            | 18,9            | 11,3                      | 22,2 | 4,7                            |
| <u>Yhteensä - Sammanlagt</u>  |  |                           |                 |                 |                           |      |                                |
| Vaikeus saada kokopäivätyötä -<br>Svårt att få heltidsarbete  | 27   | 100,0                     | 50,8            | 12,2            | 12,4                      | 24,7 | 0,0                            |
| Työn puute - Brist på arbete  | 12   | 100,0                     | 58,7            | 6,5             | 16,4                      | 18,3 | 0,0                            |
| Kodin tai lasten hoito -<br>Hem- eller barnavård  | 31   | 100,0                     | 31,1            | 22,8            | 12,1                      | 32,8 | 1,3                            |
| Terveyd. syyt tai ikä -<br>Hälsokäl eller ålder   | 12   | 100,0                     | 30,6            | 13,7            | 12,8                      | 35,7 | 7,2                            |
| Opiskelu - Studier  | 36   | 100,0                     | 68,6            | 20,6            | 6,8                       | 1,1  | 2,9                            |
| Pitempi työaika ei talou-<br>dellisesti välttämätön -<br>Längre arbetstid är<br>inte ekonomiskt nödvändig | 9  | 100,0                     | 20,8            | 25,4            | 14,2                      | 35,4 | 4,3                            |
| Muu syy - Annan orsak   | 22   | 100,0                     | 25,1            | 28,9            | 10,0                      | 34,2 | 1,9                            |
| Ei osaa sanoa - Kan inte säga   | 5  | 100,0                     | ..              | ..              | ..                        | ..   | ..                             |
| <u>Naiset - Kvinnor</u>   |  |                           |                 |                 |                           |      |                                |
| <u>Yhteensä - Sammanlagt</u>  | 120  | 100,0                     | 40,6            | 17,9            | 11,7                      | 24,7 | 5,0                            |
| Vaikeus saada kokopäivätyötä -<br>Svårt att få heltidsarbete  | 23   | 100,0                     | 46,2            | 13,0            | 14,7                      | 26,1 | 0,0                            |
| Työn puute - Brist på arbete  | 9  | 100,0                     | 60,3            | 4,5             | 13,5                      | 21,7 | 0,0                            |
| Kodin tai lasten hoito -<br>Hem- eller barnavård  | 31   | 100,0                     | 31,5            | 21,6            | 12,3                      | 33,3 | 1,3                            |
| Terveyd. syyt tai ikä -<br>Hälsokäl eller ålder   | 10   | 100,0                     | 29,7            | 13,0            | 12,4                      | 40,7 | 4,2                            |
| Opiskelu - Studier  | 22   | 100,0                     | 70,4            | 15,7            | 7,2                       | 1,8  | 4,9                            |
| Pitempi työaika ei talou-<br>dellisesti välttämätön -<br>Längre arbetstid är<br>inte ekonomiskt nödvändig | 7  | 100,0                     | 11,4            | 28,3            | 18,8                      | 35,8 | 5,7                            |
| Muu syy - Annan orsak   | 16   | 100,0                     | 29,4            | 29,4            | 6,0                       | 32,6 | 2,7                            |
| Ei osaa sanoa - Kan inte säga   | 5  | 100,0                     | ..              | ..              | ..                        | ..   | ..                             |

32. Koko- ja osa-aikatyöhalukkuus iän ja sukupuolen mukaan, syksy 1984 (Palkansaajat)  
 Villighet till heltids- och deltidssarbete efter ålder och kön, hösten 1984 (Löntagare)

| Sukupuoli - Kön<br>Ikä - Ålder              | Osa-aikatyössä olevat - Deltidssysselsatta |  |                                |                        | Kokopäivätyössä olevat - Heltidssysselsatta |  |                            |                                |                             |    |
|---|--|--|--------------------------------|------------------------|---|--|----------------------------|--------------------------------|-----------------------------|----|
|   | Yhteensä<br>Sammanlagt                     | Haluaisi siirtyä<br>kokopäivätyöhön<br>Villig byta till<br>heltidsarbete | Ei osaa sanoa<br>Kan inte säga | Yhteensä<br>Sammanlagt | Yhteensä<br>Sammanlagt                      | Haluaisi siirtyä osapäivätyöhön<br>Villig byta till deltidssarbete |                            | Ei osaa sanoa<br>Kan inte säga |                             |    |
|   |  |  |                                |                        |   | Yhteensä<br>Sammanlagt   | Pysyvästi<br>Stadigvarande |                                | Tilapäisesti<br>Tillfälligt |    |
|   | 1 000                                      | 1 000  | %                              | 1 000                  | 1 000                                       | %  | 1 000                      | 1 000                          |                             |    |
| <b>Molemmat sukupuolet -<br/>Båda könen</b> |  |  |                                |                        |   |  |                            |                                |                             |    |
| 15-64                                       | 155  | 53   | 34,1                           | 15                     | 1 883                                       | 279  | 14,8                       | 99                             | 179                         | 69 |
| 15-24                                       | 54   | 19   | 36,1                           | 8                      | 256   | 29   | 11,4                       | 6                              | 23                          | 11 |
| 25-34                                       | 33   | 14   | 44,1                           | 2                      | 586   | 99   | 16,9                       | 23                             | 76                          | 18 |
| 35-44                                       | 28   | 8  | 30,5                           | 2                      | 552   | 76   | 13,7                       | 24                             | 52                          | 18 |
| 45-54                                       | 27   | 8  | 30,3                           | 3                      | 346   | 58   | 16,6                       | 34                             | 24                          | 16 |
| 55-64                                       | 14   | 2  | 16,6                           | 1                      | 144   | 17   | 12,1                       | 13                             | 4                           | 7  |
| <b>Miehet - Män</b>                         |  |  |                                |                        |   |  |                            |                                |                             |    |
| 15-64                                       | 35   | 13   | 37,0                           | 5                      | 997   | 116  | 11,6                       | 43                             | 73                          | 42 |
| 15-24                                       | 20   | 7  | 35,9                           | 3                      | 133   | 14   | 10,3                       | 3                              | 11                          | 8  |
| 25-34                                       | 7  | ..   | ..                             | ..                     | 320   | 34   | 10,8                       | 10                             | 25                          | 10 |
| 35-44                                       | ..   | ..   | ..                             | ..                     | 296   | 31   | 10,6                       | 10                             | 22                          | 10 |
| 45-54                                       | ..   | ..   | ..                             | ..                     | 176   | 28   | 16,2                       | 16                             | 12                          | 10 |
| 55-64                                       | ..   | ..   | ..                             | ..                     | 71  | 7  | 10,4                       | 4                              | 3                           | 5  |
| <b>Naiset - Kvinnor</b>                     |  |  |                                |                        |   |  |                            |                                |                             |    |
| 15-64                                       | 120  | 40   | 33,2                           | 10                     | 886   | 163  | 18,4                       | 57                             | 107                         | 27 |
| 15-24                                       | 34   | 12   | 36,3                           | 5                      | 122   | 16   | 12,7                       | 3                              | 12                          | 3  |
| 25-34                                       | 26   | 11   | 43,5                           | 0                      | 266   | 64   | 24,2                       | 13                             | 51                          | 8  |
| 35-44                                       | 24   | 7  | 28,2                           | 2                      | 256   | 44   | 17,4                       | 15                             | 30                          | 8  |
| 45-54                                       | 25   | 8  | 30,7                           | 3                      | 170   | 29   | 17,1                       | 17                             | 12                          | 6  |
| 55-64                                       | 11   | 2  | 17,1                           | 1                      | 72  | 10   | 13,8                       | 8                              | 2                           | 2  |

33. Koko- ja osa-aikatyöhalukkuus perheen ja sukupuolen mukaan, syksy 1984 (Palkansaajat)  
 Villighet till heltids- och deltidsarbete efter familj och kön, hösten 1984 (Löntagare)

| Sukupuoli - Kön<br>Perhe - Familj                                      | Osa-aikatyössä olevat - Deltidssysselsatta |  |      |       | Kokopäivätyössä olevat - Heltidssysselsatta |                        |   |      |                                |       |       |    |
|--|--|--|------|-------|---|------------------------|---|------|--------------------------------|-------|-------|----|
|  | Yhteensä<br>Sammanlagt                     | Haluaisi siirtyä<br>kokopäivätyöhön<br>Villig byta till<br>heltidsarbete | %    | 1 000 | Ei osaa sanoa<br>Kan inte säga              | Yhteensä<br>Sammanlagt | Haluaisi siirtyä<br>osapäivätyöhön<br>Villig byta till<br>deltidsarbete |      | Ei osaa sanoa<br>Kan inte säga |       |       |    |
|  |  |  |      |       |   |                        | Yhteensä<br>Sammanlagt  | %    |                                | 1 000 | 1 000 |    |
| Miehet - Män   | 35   | 13   | 37,0 | 1 000 | 5   | 997                    | 116   | 11,6 | 43                             | 73    | 1 000 | 42 |
| <u>Yhteensä - Sammanlagt</u>   |  |  |      |       |   |                        |   |      |                                |       |       |    |
| Naimisissa), alle<br>7 v. lapsia -<br>Gifta), barn<br>under 7 år       | 3  | ..   | ..   | ..    | ..  | 269                    | 29  | 10,8 | 8                              | 21    | ..    | 8  |
| Naimisissa), ei alle<br>7 v. lapsia -<br>Gifta), ej barn<br>under 7 år | 9  | ..   | ..   | ..    | ..  | 478                    | 56  | 11,6 | 27                             | 29    | ..    | 19 |
| Yksinhuoltajat -<br>Ensamförsörjare                                    | 0  | ..   | ..   | ..    | ..  | 6                      | ..  | ..   | ..                             | ..    | ..    | .. |
| Perheettömät -<br>Utan familj  | 23   | 9  | 38,0 | 3     | 244   | 31                     | 12,7  | 8    | 23                             | 15    | ..    | 15 |
| <u>Naiset - Kvinnor</u>  |  |  |      |       |   |                        |   |      |                                |       |       |    |
| <u>Yhteensä - Sammanlagt</u>   | 120  | 40   | 33,2 | 10    | 886   | 163                    | 18,4  | 57   | 107                            | 27    | ..    | 27 |
| Naimisissa), alle<br>7 v. lapsia -<br>Gifta), barn<br>under 7 år       | 22   | 6  | 26,4 | ..    | 186   | 67                     | 36,0  | 12   | 55                             | 8     | ..    | 8  |
| Naimisissa), ei alle<br>7 v. lapsia -<br>Gifta), ej barn<br>under 7 år | 61   | 20   | 33,0 | 5     | 438   | 74                     | 16,9  | 38   | 37                             | 14    | ..    | 14 |
| Yksinhuoltajat -<br>Ensamförsörjare                                    | 4  | ..   | ..   | ..    | 52  | 3                      | 5,7   | ..   | ..                             | 1     | ..    | 1  |
| Perheettömät -<br>Utan familj  | 34   | 12   | 35,1 | 5     | 209   | 19                     | 9,1   | 7    | 12                             | 3     | ..    | 3  |

1) Sisältää myös avoliitossa olevat  
 Inkl. sammanboende

34. Koko- ja osa-aikatyöhalukkuus toimialan mukaan, syksy 1984 (Palkansaajat)  
 Villighet till heltids- och deltidsarbete efter näringsgren, hösten 1984 (Löntagare)

| Toimiala<br>Näringsgren  | TOL<br>NI | Osa-aikatyössä olevat - Deltidssysselsatta |   |                                |                        | Kokopäivätyössä olevat - Heltidssysselsatta |  |                             |                                |     |    |
|--|-----------|--|---|--------------------------------|------------------------|---|--|-----------------------------|--------------------------------|-----|----|
|  |           | Yhteensä<br>Sammanlagt                     | Haluaisi siirtyä<br>kokopäivätyöhön<br>Vilje byta till<br>heltidsarbete | Ei osaa sanoa<br>Kan inte säga | Yhteensä<br>Sammanlagt | Yhteensä<br>Sammanlagt                      | Haluaisi siirtyä<br>osapäivätyöhön<br>Vilje byta till<br>deltidsarbete |                             | Ei osaa sanoa<br>Kan inte säga |     |    |
|  |           |  |   |                                |                        |   | Pysyvästi<br>Stadigvarande   | Tilapäisesti<br>Tillfälligt |                                |     |    |
| 1 000  | 1 000     | %  | 1 000   | 1 000                          | 1 000                  | %   | 1 000  | 1 000                       |                                |     |    |
| Kaikki toimialat -<br>Alla näringsgrenar                           | 0-9       | 155  | 53  | 34,1                           | 15                     | 1 883                                       | 279  | 14,8                        | 99                             | 179 | 69 |
| Maa- ja metsätalous -<br>Jord- och skogsbruk                       | 1         | 5  | ..  | ..                             | ..                     | 57  | 8  | 14,1                        | 3                              | 5   | 4  |
| Teollisuus -<br>Industri   | 2,3,4     | 17   | ..  | ..                             | ..                     | 557   | 80   | 14,3                        | 30                             | 50  | 23 |
| Rakennustoiminta -<br>Byggnadsverksamhet                           | 5         | 3  | ..  | ..                             | ..                     | 154   | 19   | 12,2                        | 5                              | 14  | 8  |
| Kauppa - Handel  | 6         | 29   | 6   | 19,7                           | 4                      | 284   | 38   | 13,2                        | 14                             | 23  | 10 |
| Liikenne - Samfärdsel  | 7         | 12   | ..  | ..                             | ..                     | 145   | 17   | 12,0                        | 5                              | 12  | 5  |
| Rahoitus- ja vak.<br>toiminta - Bank- och<br>försäkringsverksamhet | 8         | 19   | ..  | ..                             | ..                     | 124   | 19   | 15,1                        | 7                              | 12  | 3  |
| Palvelukset - Tjänster   | 9         | 71   | 28  | 39,8                           | 6                      | 563   | 99   | 17,6                        | 35                             | 64  | 17 |

35. Koko- ja osa-aikatyöhalukkuus ammatin mukaan, syksy 1984 (palkansaajat)  
 Villighet till heltids- och deltidssarbete efter yrke, hösten 1984 (Löntagare)

| Ammatti<br>Yrke   | Osa-aikatyössä olevat - Deltidssysselsatta |  |       |       | Kokopäivätyössä olevat - Heltidssysselsatta |                        |   |                            |                                |                             |    |
|---|--|--|-------|-------|---|------------------------|---|----------------------------|--------------------------------|-----------------------------|----|
|   | Yhteensä<br>Sammanlagt                     | Haluaisi siirtyä<br>kokopäivätyöhön<br>Vilje byta till<br>heltidssarbete | %     | 1 000 | Ei osaa sanoa<br>Kan inte säga              | Yhteensä<br>Sammanlagt | Haluaisi siirtyä osapäivätyöhön<br>Vilje byta till deltidssarbete |                            | Ei osaa sanoa<br>Kan inte säga |                             |    |
|   |  |  |       |       |   |                        | Yhteensä<br>Sammanlagt  | Pysyvästi<br>Stadigvarande |                                | Tilapäisesti<br>Tillfälligt |    |
| Kaikki ammatit -<br>Alla yrken  | 1 000                                      | 1 000  | 1 000 | 1 000 | 1 000                                       | 1 000                  | 1 000   | 1 000                      | 1 000                          |                             |    |
| 0-9   | 155  | 53   | 34,1  | 15    | 1 883                                       | 279                    | 14,8  | 99                         | 179                            | 69                          |    |
| Tekninen, luonnont.<br>ja humanistinen työ -<br>Tekniskt, naturvet.<br>och humanistiskt<br>arbete   | 0  | 38   | 11    | 29,3  | 6   | 423                    | 78  | 18,5                       | 25                             | 53                          | 11 |
| Hallinn., konttori-<br>tekninen työ -<br>Administrativt, kame-<br>ralt och kontortekniskt<br>arbete | 1  | 28   | 9     | 31,2  | 1   | 344                    | 58  | 16,8                       | 21                             | 37                          | 10 |
| Kaupallinen työ -<br>Kommersiellt arbete  | 2  | 18   | ..    | ..    | ..  | 132                    | 18  | 13,7                       | 9                              | 10                          | 4  |
| Maa- ja metsätal.työ -<br>Lantbruks- och skogs-<br>bruksarbete                                      | 3  | 4  | ..    | ..    | ..  | 55                     | 8   | 14,7                       | 2                              | 6                           | 4  |
| Kuljetus ja-<br>liikennetyö -<br>Transport- och<br>kommunikationsarbete                             | 5  | 11   | ..    | ..    | ..  | 130                    | 14  | 11,2                       | 4                              | 10                          | 5  |
| Teollinen työ -<br>Tillverkningsarbete 4,6,7  | 7  | 7  | ..    | ..    | ..  | 544                    | 68  | 12,5                       | 23                             | 45                          | 26 |
| Palvelutyö -<br>Servicearbete   | 8  | 48   | 19    | 40,2  | 3   | 237                    | 32  | 13,6                       | 14                             | 18                          | 9  |
| Muu työ, tuntematon -<br>Övriga arbete eller<br>yrke okänt  | 9  | -  | -     | -     | -   | 17                     | 2   | 10,6                       | ..                             | ..                          | 0  |

36. Koko- ja osa-aikatyöhalukkuus sosioekonomisen aseman ja sukupuolen mukaan, syksy 1984 (Palkansaajat)  
 Villighet till heltids- och deltidarbete efter socioekonomisk ställning och kön, hösten 1984 (Löntagare)

| Sukupuoli - Kön<br>Socioekonominen asema<br>Socioekonomisk ställning          | Osa-aikatyössä olevat - Deltidssysselsatta |  |                                |                        | Kokopäivätyössä olevat - Heltidssysselsatta                             |                            |                             |                                |     |    |
|---|--|--|--------------------------------|------------------------|---|----------------------------|-----------------------------|--------------------------------|-----|----|
|   | Yhteensä<br>Sammanlagt                     | Haluaisi siirtyä<br>kokopäivätyöhön<br>Villig byta till<br>heltidsarbete | Ei osaa sanoa<br>Kan inte säga | Yhteensä<br>Sammanlagt | Haluaisi siirtyä<br>osapäivätyöhön<br>Villig byta till<br>deltidsarbete | Yhteensä<br>Sammanlagt     |                             | Ei osaa sanoa<br>Kan inte säga |     |    |
|   |  |  |                                |                        |   | Pysyvästi<br>Stadigvarande | Tilapäisesti<br>Tillfälligt |                                |     |    |
| 1 000   | 1 000                                      | %  | 1 000                          | 1 000                  | 1 000   | %                          | 1 000                       | 1 000                          |     |    |
| Molemmat sukupuolet -<br>Båda könen   |  |  |                                |                        |   |                            |                             |                                |     |    |
| Yhteensä - Sammanlagt   | 155  | 53   | 34,1                           | 15                     | 1 883   | 279                        | 14,8                        | 99                             | 179 | 69 |
| Ylemmät toimihenkilöt -<br>Högre funktionärer                                 | 22   | 5  | 21,8                           | 4                      | 300   | 51                         | 16,9                        | 21                             | 29  | 12 |
| Alemmat toimihenkilöt -<br>Lägre funktionärer                                 | 68   | 21   | 31,4                           | 6                      | 710   | 121                        | 17,0                        | 40                             | 81  | 17 |
| Itsenäistä työtä<br>tekevät - Med<br>självständigt arbete                     | 36   | 10   | 27,8                           | 3                      | 400   | 61                         | 15,1                        | 24                             | 37  | 11 |
| Epäitsenäistä työtä<br>tekevät - Med<br>osjälvständigt arbete                 | 32   | 11   | 35,4                           | 3                      | 310   | 60                         | 19,5                        | 17                             | 44  | 6  |
| Työntekijät - Arbetare  | 66   | 27   | 40,9                           | 6                      | 856   | 104                        | 12,1                        | 36                             | 67  | 39 |
| Tuotantotyöntekijät -<br>Produktionsarbetare                                  | 12   | 6  | 54,5                           | 1                      | 606   | 76                         | 12,5                        | 26                             | 50  | 30 |
| Jakelu- ja palvelu-<br>työntekijät -<br>Distributions- och<br>servicearbetare | 54   | 20   | 37,9                           | 5                      | 250   | 28                         | 11,1                        | 10                             | 17  | 9  |
| Tuntematon - Okänd  | -  | -  | -                              | -                      | 17  | 4                          | 21,4                        | 1                              | 2   | 1  |

(Jatkuu - Fortsätter)

36. Jatkuu - Fortsätter

| Sukupuoli - Kön<br>Socioekonominen asema<br>Socioekonomisk ställning          | Osa-aikatyössä olevat - Deltidssysselsatta |  |                                | Kokopäivätyössä olevat - Heltidssysselsatta |  |                            | Ei osaa sanoa<br>Kan inte säga |                             |     |    |
|---|--|--|--------------------------------|---|--|----------------------------|--------------------------------|-----------------------------|-----|----|
|   | Yhteensä<br>Sammanlagt                     | Haluaisi siirtyä<br>kokopäivätyöhön<br>Villle byta till<br>heltidsarbete | Ei osaa sanoa<br>Kan inte säga | Yhteensä<br>Sammanlagt                      | Haluaisi siirtyä osapäivätyöhön<br>Villle byta till deltidarbete |                            |                                |                             |     |    |
|   |  |  |                                |   | Yhteensä<br>Sammanlagt   | Pysyvästi<br>Stadigvarande |                                | Tilapäisesti<br>Tillfälligt |     |    |
| <b>Naiset - Kvinnor</b>   |  |  |                                |   |  |                            |                                |                             |     |    |
| Yhteensä - Sammanlagt   | 120  | 40   | 33,2                           | 10  | 886  | 163                        | 18,4                           | 57                          | 107 | 27 |
| Ylemmät toimihenkilöt -<br>Högre funktionärer                                 | 13   | 3  | 21,5                           | 1   | 105  | 24                         | 22,8                           | 10                          | 14  | 3  |
| Alemmat toimihenkilöt -<br>Lägre funktionärer                                 | 60   | 19   | 30,8                           | 5   | 505  | 94                         | 18,6                           | 31                          | 63  | 12 |
| Itsenäistä työtä<br>tekevät - Med<br>självständigt arbete                     | 31   | 8  | 27,9                           | 3   | 243  | 41                         | 16,8                           | 16                          | 25  | 7  |
| Epäitsenäistä työtä<br>tekevät - Med<br>osjälvständigt arbete                 | 30   | 10   | 33,9                           | 3   | 262  | 53                         | 20,3                           | 15                          | 38  | 4  |
| Työntekijät - Arbetare  | 47   | 19   | 39,6                           | 4   | 269  | 43                         | 16,1                           | 16                          | 27  | 12 |
| Tuotantotyöntekijät -<br>Produktionsarbetare                                  | 5  | 3  | 55,2                           | 0   | 163  | 29                         | 17,6                           | 10                          | 19  | 8  |
| Jakelu- ja palvelu-<br>työntekijät -<br>Distributions- och<br>servicearbetare | 42   | 16   | 37,7                           | 3   | 106  | 15                         | 13,8                           | 6                           | 9   | 3  |
| Tuntematon - Okänd  | -  | -  | -                              | -   | 7  | ..                         | ..                             | ..                          | ..  | .. |

37. Sivutyötä tehneet ja ylitettyä tehneet iän ja sukupuolen mukaan, syksy 1984 (Työlliset)  
 Personer som haft bisyssla eller utfört övertidsarbete enligt ålder och kön, hösten 1984 (Sysselsatta)

| Sukupuoli - Kön<br>Ålder - Ålder | Työlliset yhteensä<br>Sysselsatta<br>sammaanlagt | Sivutyötä tehneitä<br>Haft bisyssla |   | Sivutyötunnit<br>viikossa,<br>keskiarvo<br>Bisyslotimmar<br>i veckan, medelvärdet |     | Ylitettyä tehneitä<br>Utfört övertidsarbete |     | Ylitettytunnit<br>viikossa,<br>keskiarvo<br>Övertidstimmar i<br>veckan, medelvärdet |
|----------------------------------|--|-------------------------------------|---|---|-----|---|-----|---|
|                                  |  | Yhteensä<br>Sammaanlagt             | Osuus<br>työllisistä<br>Andelen av<br>sysselsatta | 1 000   | %   | 1 000                                       | %   |   |
| 15-64                            | 2 394  | 178                                 | 7,5   | 13,7  | 212 | 8,9   | 7,9 |   |
| 15-24                            | 337  | 19                                  | 5,7   | 12,0  | 33  | 9,8   | 7,6 |   |
| 25-34                            | 685  | 54                                  | 7,9   | 15,8  | 66  | 9,6   | 7,8 |   |
| 35-44                            | 669  | 57                                  | 8,5   | 13,3  | 66  | 9,9   | 8,2 |   |
| 45-54                            | 468  | 34                                  | 7,4   | 12,7  | 35  | 7,6   | 6,9 |   |
| 55-64                            | 235  | 14                                  | 5,9   | 12,0  | 12  | 5,0   | 9,4 |   |

1 000 1 000 % tuntia - timmar 1 000 % tuntia - timmar

Molemmat sukupuolet -  
Båda könen

|       |       |     |     |      |     |     |     |
|-------|-------|-----|-----|------|-----|-----|-----|
| 15-64 | 2 394 | 178 | 7,5 | 13,7 | 212 | 8,9 | 7,9 |
| 15-24 | 337   | 19  | 5,7 | 12,0 | 33  | 9,8 | 7,6 |
| 25-34 | 685   | 54  | 7,9 | 15,8 | 66  | 9,6 | 7,8 |
| 35-44 | 669   | 57  | 8,5 | 13,3 | 66  | 9,9 | 8,2 |
| 45-54 | 468   | 34  | 7,4 | 12,7 | 35  | 7,6 | 6,9 |
| 55-64 | 235   | 14  | 5,9 | 12,0 | 12  | 5,0 | 9,4 |

Miehet - Män

|       |       |     |      |      |     |      |     |
|-------|-------|-----|------|------|-----|------|-----|
| 15-64 | 1 248 | 119 | 9,5  | 14,4 | 136 | 10,9 | 8,5 |
| 15-24 | 172   | 12  | 6,8  | 14,7 | 21  | 12,0 | 7,7 |
| 25-34 | 369   | 38  | 10,3 | 16,4 | 44  | 12,0 | 8,6 |
| 35-44 | 353   | 38  | 10,8 | 14,5 | 41  | 11,6 | 9,0 |
| 45-54 | 236   | 22  | 9,2  | 12,6 | 23  | 9,8  | 7,8 |
| 55-64 | 119   | 9   | 7,5  | 10,0 | 6   | 5,5  | 9,5 |

Naiset - Kvinnor

|       |       |    |     |      |    |     |     |
|-------|-------|----|-----|------|----|-----|-----|
| 15-64 | 1 145 | 60 | 5,2 | 12,2 | 76 | 6,7 | 6,7 |
| 15-24 | 165   | 7  | 4,5 | 7,9  | 12 | 7,6 | 7,4 |
| 25-34 | 316   | 16 | 5,0 | 14,2 | 22 | 6,8 | 6,4 |
| 35-44 | 316   | 19 | 5,9 | 10,9 | 25 | 7,9 | 6,9 |
| 45-54 | 232   | 13 | 5,5 | 12,9 | 12 | 5,3 | 5,3 |
| 55-64 | 116   | 5  | 4,3 | 15,5 | 5  | 4,6 | 9,3 |

38. Sivutyötä tehneet ja ylityötä tehneet toimialan mukaan, syksy 1984 (Työlliset)  
 Personer som haft bisyssia eller utfört övertidsarbete efter näringsgren, hösten 1984 (Sysselsatta)

| Päätyön toimiala<br>Den huvudsakliga<br>arbetsplatsens<br>näringsgren | TOL<br>NI | Työlliset yhteensä<br>Sysselsatta<br>sammanlagt | Sivutyötä tehneitä<br>Haft bisyssia |   | Sivutyötunnit<br>viikossa,<br>keskiarvo<br>Bisysstötunnit<br>i veckan, medelvärde |     | Ylityötä tehneitä<br>Utfört övertidsarbete |     | Ylityötunnit<br>viikossa,<br>keskiarvo<br>Övertidstimmar i<br>i veckan, medelvärde |
|---|-----------|---|-------------------------------------|---|---|-----|--|-----|--|
|   |           |   | Yhteensä<br>Sammanlagt              | Osuus<br>työllisistä<br>Andelen av<br>sysselsatta | tuntia - timmar   | %   | 1 000                                      | %   |  |
| Kaikki toimialat -<br>Alla näringsgrenar                              | 0-9       | 2 394   | 178                                 | 7,5   | 13,7  | 212 | 8,9  | 7,9 |  |
| Maa- ja metsätalous -<br>Jord- och skogsbruk                          | 1         | 265   | 23                                  | 8,7   | 13,5  | 6   | 2,3  | 9,1 |  |
| Teollisuus -<br>Industri  | 2,3,4     | 596   | 39                                  | 6,5   | 15,7  | 73  | 12,2                                       | 8,9 |  |
| Rakennustoiminta -<br>Byggnadsverksamhet                              | 5         | 181   | 15                                  | 8,5   | 16,0  | 11  | 6,0  | 6,7 |  |
| Kauppa - Handel   | 6         | 354   | 19                                  | 5,3   | 13,9  | 32  | 9,1  | 7,7 |  |
| Liikenne - Samfärdsel   | 7         | 181   | 16                                  | 8,8   | 15,1  | 21  | 11,5                                       | 6,1 |  |
| Rahoitus- ja vak.<br>toiminta - Bank och<br>försäkringsverksamhet     | 8         | 151   | 12                                  | 7,7   | 13,0  | 23  | 15,3                                       | 6,6 |  |
| Palvelukset -<br>Tjänster   | 9         | 666   | 55                                  | 8,3   | 11,4  | 46  | 7,0  | 7,9 |  |

39. Sivutyötä tehneet ja ylityötä tehneet ammatin mukaan, syksy 1984 (Työlliset)  
 Personer som haft bisyssia eller utfört övertidsarbete enligt yrkesgrupp, hösten 1984 (Sysselsatta)

| Pätyön ammatti<br>Yrke på den huvudsakliga<br>arbetsplats                                      | Työlliset yhteensä<br>Sysselsatta<br>sammanlagt |       | Sivutyötä tehneitä<br>Haft bisyssia |     | Sivutyötunnit<br>viikossa,<br>keskiarvo<br>Bisyslotimmar<br>i veckan, medelvärdet |     | Ylityötä tehneitä<br>Utfört övertidsarbete |     | Ylityötunnit<br>viikossa,<br>keskiarvo<br>Övertidstimmar i<br>i veckan, medelvärdet |   |
|--|---|-------|-------------------------------------|-----|---|-----|--|-----|---|---|
|  | 1 000   | %     | 1 000                               | %   | 1 000   | %   | 1 000                                      | %   | 1 000   | % |
| Kaikki ammatit -<br>Alla yrken   | 0-9   | 2 394 | 178                                 | 7,5 | 13,7  | 212 | 8,9  | 7,9 |   |   |
| Teknill., luonnont.<br>ja humanistinen työ -<br>Tekniskt naturvet., och<br>humanistiskt arbete | 0   | 479   | 46                                  | 9,6 | 10,8  | 47  | 9,8  | 7,5 |   |   |
| Hallinn. ja konttori-<br>tekninen työ -<br>Administrativt och<br>kontortekniskt<br>arbete      | 1   | 392   | 23                                  | 5,9 | 11,3  | 40  | 10,3                                       | 7,4 |   |   |
| Kaupallinen työ -<br>Kommersiellt arbete   | 2   | 186   | 8                                   | 4,4 | 12,6  | 14  | 7,5  | 6,7 |   |   |
| Maa- ja metsätal.työ -<br>Lantbruks- och<br>skogsbruksarbete                                   | 3   | 260   | 22                                  | 8,5 | 13,4  | 6   | 2,3  | 9,5 |   |   |
| Kuljetus ja<br>liikennetyö -<br>Transport och<br>kommunikationsarbete                          | 5   | 166   | 14                                  | 8,7 | 16,8  | 17  | 10,1                                       | 6,2 |   |   |
| Teollinen työ -<br>Tillverknings-<br>arbete  | 4,6,7   | 586   | 40                                  | 6,8 | 17,2  | 63  | 10,7                                       | 8,9 |   |   |
| Palvelutyö -<br>Service arbete   | 8   | 306   | 24                                  | 7,8 | 14,8  | 23  | 7,6  | 8,1 |   |   |
| Muu työ, tuntematon -<br>Övrigt arbete eller<br>yrke okänt                                     | 9   | 18    | 1                                   | 4,4 | 4,0   | 2   | 11,5                                       | 7,0 |   |   |

40. Sivutyötä tehneet sivutyön toimialan ja sukupuolen mukaan, syksy 1984 (Työlliset)  
 Personer som haft bisyssla enligt näringsgren och kön, hösten 1984 (Sysselsatta)

| Sivutyön toimiala<br>Bisysloarbetsplatsens<br>näringsgren                  | TOL<br>NI | Sivutyötä tehneitä<br>Haft bisyssla |     |               |      | Sivutyötunnit viikossa, keskiarvo<br>Bisyslotimmar i veckan, medelvärdet |      |               |  |
|--|-----------|-------------------------------------|-----|---------------|------|--|------|---------------|--|
|  |           | Ms<br>Båda könen                    |     | Miehet<br>Män |      | Ms<br>Båda könen   |      | Miehet<br>Män |  |
|  |           | 1 000                               |     | 1 000         |      | 1 000  |      | 1 000         |  |
| kaikki toimialat -<br>Alla näringsgrenar                                   | 0-9       | 178                                 | 119 | 60            | 13,7 | 14,4   | 12,2 |               |  |
| Maa- ja metsätalous -<br>Jord- och skogsbruk                               | 1         | 37                                  | 28  | 9             | 19,3 | 19,6   | 18,2 |               |  |
| Maatalous - Jordbruk   | 11,13     | 32                                  | 24  | 8             | 19,9 | 20,1   | 19,2 |               |  |
| Metsätalous - Skogsbruk  | 12        | 5                                   | ..  | ..            | 15,0 | ..   | ..   |               |  |
| Teollisuus - Industri  | 2,3,4     | 12                                  | 8   | 4             | 13,6 | 15,9   | 9,7  |               |  |
| Rakennustoiminta -<br>Byggnadsverksamhet                                   | 5         | 24                                  | 20  | 3             | 24,5 | 25,3   | 20,1 |               |  |
| Kauppa - Handel  | 6         | 15                                  | 6   | 9             | 12,9 | 12,3   | 13,3 |               |  |
| Tukku- ja vähittäiskauppa -<br>Parti- och detaljhandel                     | 61,62     | 10                                  | 5   | 5             | 13,1 | 12,0   | 14,1 |               |  |
| Ravitsemis- ja majoitus-<br>toiminta - Restaurang- och<br>hotellverksamhet | 63        | 6                                   | ..  | ..            | 12,6 | ..   | ..   |               |  |
| Liikenne - Samfärdsel  | 7         | 8                                   | 6   | 1             | 9,2  | 9,9  | 6,1  |               |  |
| Rahoitus- ja vakuutustoiminta -<br>Bank- och försäkringsverksamhet         | 8         | 23                                  | 16  | 7             | 7,4  | 7,0  | 8,4  |               |  |
| Palvelukset - Tjänster   | 9         | 60                                  | 34  | 25            | 9,1  | 8,2  | 10,5 |               |  |
| Julkisen hallinto -<br>Offentlig förvaltning                               | 91,92     | 18                                  | 10  | 8             | 8,7  | 8,6  | 8,8  |               |  |
| Muut yht. kunn. palvelukset -<br>Andra samhälstjänster                     | 93        | 27                                  | 14  | 13            | 9,1  | 7,5  | 11,0 |               |  |
| Muut palvelukset -<br>Övriga tjänster                                      | 94-96     | 15                                  | 10  | 5             | 9,7  | 8,8  | 11,4 |               |  |

41. Sivutyötä tehneet ja ylityötä tehneet sosioekonomisen aseman mukaan, syksy 1984 (Työlliset)  
 Personer som haft bisyssla och utfört övertidsarbete efter socioekonomisk ställning, hösten 1984 (Sysselsatta)

| Sosioekonominen asema<br>päätyössä<br>Socioekonomisk ställning<br>på den huvudsakliga<br>arbetsplatsen | Työlliset yhteensä<br>Sysselsatta<br>sammanlagt |      | Sivutyötä tehneitä<br>Haft bisyssla |      | Sivutyötunnit<br>viikossa,<br>keskiarvo,<br>Bisysstimmor<br>i veckan, medelvärde |      | Ylityötä tehneitä<br>utfört övertidsarbete |      | Ylityötunnit<br>viikossa,<br>keskiarvo,<br>Övertidstimmar i<br>veckan, medelvärde |
|--|---|------|-------------------------------------|------|--|------|--|------|---|
|  | 1 000   | %    | 1 000                               | %    | 1 000  | %    | 1 000                                      | %    |   |
| Yhteensä - Sammanlagt  | 2 394   | 7,5  | 178                                 | 7,5  | 13,7   | 8,9  | 212  | 8,9  | 7,9   |
| Maatalousyrittäjät -<br>Jordbruksföretagare  | 195   | 8,3  | 16                                  | 8,3  | 13,2   | 0,6  | 1  | 0,6  | 4,0   |
| Muut yrittäjät -<br>Övriga företagare  | 151   | 10,1 | 15                                  | 10,1 | 17,5   | 2,8  | 4  | 2,8  | 11,8  |
| Ylemmät toimihenkilöt -<br>Högre funktionärer  | 324   | 11,9 | 39                                  | 11,9 | 10,9   | 13,0 | 42   | 13,0 | 7,8   |
| Alemmat toimihenkilöt -<br>Lägre funktionärer  | 781   | 5,5  | 43                                  | 5,5  | 11,8   | 8,9  | 69   | 8,9  | 7,2   |
| Itsenäistä työtä tekevät -<br>Med självständigt arbete   | 439   | 5,5  | 24                                  | 5,5  | 11,3   | 10,1 | 44   | 10,1 | 7,5   |
| Epäitsenäistä työtä<br>tekevät -<br>Med osjälvständigt arbete  | 342   | 5,5  | 19                                  | 5,5  | 12,4   | 7,3  | 25   | 7,3  | 6,7   |
| Työntekijät - Arbetare   | 924   | 7,0  | 65                                  | 7,0  | 16,0   | 10,2 | 94   | 10,2 | 8,3   |
| Maa- ja metsätalouden<br>työntekijät -<br>Lantbruks- och skogs-<br>bruksarbetare                       | 49  | 10,5 | 5                                   | 10,5 | 13,9   | 6,6  | 3  | 6,6  | 9,8   |
| Teollisuustyöntekijät -<br>Industriarbetare  | 413   | 6,7  | 28                                  | 6,7  | 16,3   | 10,6 | 44   | 10,6 | 9,3   |
| Muut tuotantotyöntekijät -<br>Övriga produktionsarbetare   | 157   | 4,9  | 8                                   | 4,9  | 15,3   | 10,7 | 17   | 10,7 | 8,3   |
| Jakelu- ja palvelutyön-<br>tekijät -<br>Distributions- och<br>servicearbetare                          | 305   | 8,0  | 24                                  | 8,0  | 16,3   | 9,8  | 30   | 9,8  | 6,8   |
| Tuntematon - Okänd   | 18  | 4,3  | 1                                   | 4,3  | 4,9  | 8,8  | 2  | 8,8  | 2,3   |

42. Sivutyötä tehneet ja ylityötä tehneet päätyön työntekijät ja työntekijän mukaan, syyskuu 1984 (Palkansaajat)  
 Personer som haft bisyssla och utfört övertidsarbete efter normal arbetstid på den huvudsakliga arbetsplatsen och efter arbetsgivare, hösten 1984 (Löntagare)

| Päätyön säännöllinen työaika<br>Normal arbetstid på den huvudsakliga arbetsplatsen<br>Työntekijä<br>Arbetsgivare | Työlliset yhteensä<br>Sysselsatta<br>sammanslagt |      | Sivutyötä tehneitä<br>Haft bisyssla |      | Sivutyötunnit<br>viikossa,<br>keskiarvo<br>Bisysslotimmar<br>i veckan, medelvärde |      | Ylityötä tehneitä<br>Utfört övertidsarbete |   | Ylityötunnit<br>viikossa,<br>keskiarvo<br>Övertidstimmar i<br>veckan, medelvärde |   |
|--|--|------|-------------------------------------|------|---|------|--|---|--|---|
|  | Yhteensä<br>Sammanlagt                           | %    | Yhteensä<br>Sammanlagt              | %    | Yhteensä<br>Sammanlagt  | %    | Yhteensä<br>Sammanlagt                     | Osuus<br>palkansaajiista<br>Andelen av<br>löntagare | Yhteensä<br>Sammanlagt   | Osuus<br>palkansaajiista<br>Andelen av<br>löntagare |
|  |  |      |                                     |      |   |      |  |   |  |   |
|  | 1 000  | %    | 1 000                               | %    | tuntia - timmar   | %    | tuntia - timmar                            | %   | tuntia - timmar  | %   |
| <b>Säännöllinen työaika -<br/>Normal arbetstid</b>   |  |      |                                     |      |   |      |  |   |  |   |
| Ms - Båda könen  |  |      |                                     |      |   |      |  |   |  |   |
| Yhteensä - Sammanlagt  | 2 047  | 7,2  | 147                                 | 7,2  | 13,4  | 10,1 | 207  | 10,1  | 7,8  | 7,8   |
| 1 - 29 tuntia - timmar   | 155  | 10,8 | 17                                  | 10,8 | 11,1  | 4,1  | 6  | 4,1   | 8,5  | 8,5   |
| 30 - 39 " "  | 573  | 7,3  | 42                                  | 7,3  | 11,4  | 11,4 | 65   | 11,4  | 6,5  | 6,5   |
| 40 " "   | 1 200  | 6,5  | 78                                  | 6,5  | 15,0  | 10,4 | 124  | 10,4  | 8,4  | 8,4   |
| 41 - " "   | 110  | 9,4  | 10                                  | 9,4  | 12,5  | 10,0 | 11   | 10,0  | 8,7  | 8,7   |
| Tuntematon - Okänd   | 9  | -    | -                                   | -    | -   | -    | -  | -   | -  | -   |
| <b>Miehet - Män</b>  |  |      |                                     |      |   |      |  |   |  |   |
| Yhteensä - Sammanlagt  | 1 038  | 9,4  | 97                                  | 9,4  | 14,3  | 12,8 | 133  | 12,8  | 8,4  | 8,4   |
| 1 - 29 tuntia - timmar   | 35   | 10,6 | 4                                   | 10,6 | 9,6   | 3,4  | 1  | 3,4   | 4,2  | 4,2   |
| 30 - 39 " "  | 238  | 10,6 | 25                                  | 10,6 | 11,7  | 15,1 | 36   | 15,1  | 8,1  | 8,1   |
| 40 " "   | 691  | 8,9  | 62                                  | 8,9  | 15,6  | 12,9 | 89   | 12,9  | 8,5  | 8,5   |
| 41 - " "   | 67   | 9,6  | 6                                   | 9,6  | 15,1  | 10,1 | 7  | 10,1  | 9,1  | 9,1   |
| Tuntematon - Okänd   | 6  | -    | -                                   | -    | -   | -    | -  | -   | -  | -   |
| <b>Työntekijä - Arbetsgivare</b>   |  |      |                                     |      |   |      |  |   |  |   |
| Ms - Båda könen  |  |      |                                     |      |   |      |  |   |  |   |
| Yhteensä - Sammanlagt  | 2 047  | 7,2  | 147                                 | 7,2  | 13,4  | 10,1 | 207  | 10,1  | 7,8  | 7,8   |
| Valtio - Staten  | 224  | 8,5  | 19                                  | 8,5  | 10,7  | 6,1  | 14   | 6,1   | 7,1  | 7,1   |
| Kunta, kuntainliitto -<br>Kommun, kommunal förbund   | 441  | 7,9  | 35                                  | 7,9  | 11,1  | 6,6  | 29   | 6,6   | 7,3  | 7,3   |
| Yksityinen - Privat  | 1 379  | 6,7  | 93                                  | 6,7  | 14,8  | 11,9 | 164  | 11,9  | 7,9  | 7,9   |
| Tuntematon - Okänd   | 3  | ..   | ..                                  | ..   | ..  | ..   | ..   | ..  | ..   | ..  |

(Jatkoo - Fortsätter)

42. Jatkuu - Fortsätter

| Päätyön säännöllinen työaika Normal arbetstid på den huvudsakliga arbetsplatsen Työnantaja Arbetsgivare | Työlliset yhteensä Sysselsatta sammanlagt | Sivutyötä tehneitä Haft bisyssla |   | Sivutyötunnit viikossa, keskiarvo Bisysslottimmar i veckan, medelvärdet |   | Yhtyyötä tehneitä utfört övertidsarbete |   | Yhtyyötunnit viikossa, keskiarvo Övertidstimmar i veckan, medelvärdet |
|---|---|----------------------------------|---|---|---|---|---|---|
|   |   | Yhteensä Sammanlagt              | Osuus palkansaajista Andelen av löntagare | Yhteensä Sammanlagt   | Osuus palkansaajista Andelen av löntagare | Yhteensä Sammanlagt                     | Osuus palkansaajista Andelen av löntagare |   |
|   | 1 000                                     | 1 000                            | %   | tuntia - timmar   | %   | 1 000                                   | %   | tuntia - timmar   |

Miehet - Män  
Yhteensä - Sammanlagt  
Valtio - Staten  
Kunta, kuntainliitto - Kommun, kommunal förbund  
Yksityinen - Privat  
Tuntematon - Okänd

43. Työssäolo- ja työstä poissaolopäivät ammatin mukaan, syksy 1984 (Työlliset)  
Arbetsdagar och frånvarodagar enligt yrke, hösten 1984 (Sysselsatta)

| Ammatti  |       | Tutkimusviikon päivien jakauma - Fördeining av dagar under referensveckan |                      |                                     |                                     |   |  |  |  |
|--|-------|---|----------------------|-------------------------------------|-------------------------------------|---|--|--|--|
| Yrke1)   |       | Yhteensä Sammanlagt   | Yöpäiviä Arbetsdagar | Vapaa-<br>päiviä<br>Lediga<br>dagar | Sairas-<br>päiviä<br>Sjuk-<br>dagar | Aitiysloma-<br>päiviä<br>Moderskaps-<br>ledighets-<br>dagar | Muuta poissaolo-<br>päiviä<br>Andra frånvaro-<br>dagar | Työttömyys-<br>päiviä<br>Arbetslös-<br>hetsdagar | Juntamattomat<br>päivät<br>Okända<br>dagar |
| Kaikki ammatit   | 0-9   | 100,0   | 63,7                 | 31,9                                | 2,1                                 | 1,5   | 0,4  | 0,2  | 0,2  |
| Teknillinen, luonnont. ja humanistinen työ                             | 0     | 100,0   | 61,1                 | 34,0                                | 1,4                                 | 2,9   | 0,4  | 0,1  | 0,1  |
| Tekniikan ja luonnontiet. alaan kuuluva työ                            | 00-02 | 100,0   | 63,0                 | 33,8                                | 0,7                                 | 2,0   | 0,1  | 0,0  | 0,3  |
| Lääketieteell. ja sairaanhoitotyö                                      | 03,04 | 100,0   | 59,9                 | 33,1                                | 2,0                                 | 4,7   | 0,2  | 0,1  | 0,0  |
| Opetusalaan kuuluva työ  | 05    | 100,0   | 59,7                 | 34,4                                | 1,3                                 | 3,1   | 1,4  | 0,2  | 0,0  |
| Taitteen tai muu pääluokan alan työ                                    | 06-09 | 100,0   | 61,2                 | 34,6                                | 1,5                                 | 2,3   | 0,3  | 0,0  | 0,0  |
| Hallinnollinen, tilinpidollinen ja konttoriteknillinen työ             | 1     | 100,0   | 61,0                 | 34,5                                | 1,7                                 | 2,1   | 0,3  | 0,2  | 0,2  |
| Yhteiskunn., liikeyr. ja järj. hallinnollinen työ                      | 10,11 | 100,0   | 67,4                 | 31,2                                | 0,9                                 | 0,3   | 0,1  | 0,0  | 0,0  |
| Kirjanpito-, kassanhoito-, sihteer- ja konekirjoitustyö                | 12,13 | 100,0   | 59,3                 | 36,1                                | 1,6                                 | 2,2   | 0,7  | 0,1  | 0,0  |
| Tietokoneiden käsittelytyö ja muu tilinpidoll. ja konttoritekninen työ | 14,15 | 100,0   | 58,2                 | 35,6                                | 2,2                                 | 3,0   | 0,3  | 0,3  | 0,3  |
| Kaupallinen työ  | 2     | 100,0   | 65,8                 | 31,2                                | 1,2                                 | 1,2   | 0,2  | 0,1  | 0,3  |
| Tukku- ja vähittäiskaupan yrittäjät                                    | 20-22 | 100,0   | 72,7                 | 24,2                                | 1,6                                 | 0,7   | 0,1  | 0,0  | 0,7  |
| Muu kaupallinen työ  | 23    | 100,0   | 63,0                 | 34,1                                | 1,0                                 | 1,4   | 0,2  | 0,1  | 0,1  |
| Maa- ja metsätaloustyö   | 3     | 100,0   | 82,1                 | 13,6                                | 3,0                                 | 0,5   | 0,4  | 0,3  | 0,0  |
| Maa- ja metsätal. johto, karjahoitotyö                                 | 30,31 | 100,0   | 84,8                 | 10,7                                | 3,3                                 | 0,6   | 0,5  | 0,1  | 0,0  |
| Metsätyö, riistanhoito, kalastus                                       | 32-34 | 100,0   | 64,8                 | 32,3                                | 1,2                                 | 0,0   | 0,0  | 1,7  | 0,0  |
| Kaivos- ja louhintatyö   | 4     | 100,0   | 58,8                 | 34,9                                | 6,3                                 | 0,0   | 0,0  | 0,0  | 0,0  |
| Kuljetus- ja liikennetyö   | 5     | 100,0   | 60,5                 | 37,1                                | 1,3                                 | 0,2   | 0,3  | 0,3  | 0,2  |
| Liikenteen kuljetustyö   | 50-54 | 100,0   | 60,9                 | 36,3                                | 2,0                                 | 0,0   | 0,4  | 0,4  | 0,0  |
| Liikenteen palvelutyö, tietoliikennetyö                                | 55-59 | 100,0   | 59,9                 | 38,2                                | 0,4                                 | 0,6   | 0,3  | 0,0  | 0,6  |

(Jatkuu - Fortsätter)

## 43. Jatkuu - Fortsätter

| Ammatti<br>Yrke1)                                       |       | Tutkimusviikon päivien jakauma - Fördelning av dagar under referensveckan |                          |                                     |                                     |   |  |  |   |  |  |
|---|-------|---|--------------------------|-------------------------------------|-------------------------------------|---|--|--|---|--|--|
|   |       | Yhteensä<br>Sammanlagt  | Työpäiviä<br>Arbetsdagar | Vapaa-<br>päiviä<br>Lediga<br>dagar | Sairas-<br>päiviä<br>Sjuk-<br>dagar | Äitiysloma-<br>päiviä<br>Moderskaps-<br>ledighets-<br>dagar | Muita poissaolo-<br>päiviä<br>Andra frånvaro-<br>dagar | Työttömyys-<br>päiviä<br>Arbetslös-<br>hetsdagar | Tunteamattomat<br>päivät<br>Okända<br>dagar |  |  |
|   | %     |   |                          |                                     |                                     |   |  |  |   |  |  |
| Teollinen työ   | 6,7   | 100,0   | 61,9                     | 33,7                                | 2,4                                 | 0,8   | 0,4  | 0,4  | 0,4   |  |  |
| Tekstiili-, ompelu- ja<br>nahkateollisuus työ           | 60-62 | 100,0   | 59,0                     | 34,4                                | 2,3                                 | 3,0   | 0,3  | 0,4  | 0,6   |  |  |
| Metalli-, konepaja- ja<br>hieromek. teoll. työ          | 63-65 | 100,0   | 63,4                     | 33,4                                | 1,7                                 | 0,6   | 0,5  | 0,3  | 0,3   |  |  |
| Sähkö-, maalaus- ja<br>rakennusalan työt                | 66-69 | 100,0   | 62,3                     | 33,7                                | 3,1                                 | 0,0   | 0,6  | 0,2  | 0,0   |  |  |
| Elintarvike-, graafinen-,<br>kemiall. ja muu teoll. työ | 70-75 | 100,0   | 60,9                     | 34,5                                | 2,3                                 | 1,7   | 0,1  | 0,1  | 0,4   |  |  |
| Koneiden huolto, pakkaus- ja<br>varastotyö              | 76-79 | 100,0   | 61,9                     | 33,3                                | 2,2                                 | 0,7   | 0,1  | 0,9  | 1,0   |  |  |
| Palvelutyö  | 8     | 100,0   | 59,6                     | 34,8                                | 3,0                                 | 1,8   | 0,3  | 0,3  | 0,2   |  |  |
| Vartiointi-, suojelu-, talous-<br>ja tarjoilutyö        | 80-82 | 100,0   | 59,9                     | 35,0                                | 2,4                                 | 2,2   | 0,2  | 0,2  | 0,0   |  |  |
| Muu palvelutyö  | 83-89 | 100,0   | 59,1                     | 34,6                                | 3,7                                 | 1,3   | 0,3  | 0,4  | 0,5   |  |  |
| Muulla luokittelematon työ<br>ja tuntematon             | 9     | 100,0   | 60,4                     | 31,2                                | 1,5                                 | 2,1   | 0,0  | 0,0  | 4,8   |  |  |

1) Sanasto liite 1 - Nomenklatur bilaga 1



45. Työstä poissaolot iän ja sukupuolen mukaan, syksy 1984 (Työlliset)  
Frånvaro från arbete enligt ålder och kön, hösten 1984 (Sysselsatta)

| Sukupuoli - Kön<br>Ikä - Ålder               | Ollut tutkimusviikolla poissa - Varit under referensveckan borta på grund av |   |   |                        |   |  |                        |   |  |                        |   |  |
|--|--|---|---|------------------------|---|--|------------------------|---|--|------------------------|---|--|
|  | Työlliset<br>Yhteensä<br>Sysselsatta<br>sammaanlagt                          |   | Sairauden vuoksi - Sjukdom                  |                        |   | Äitiys-, isyyslomalla<br>Moderskaps-, faderskapsledighet |                        |   | Muusta syystä (lapsen sairaus, lakko)<br>Annan orsak (barnens sjukdom, strejk) |                        |   |  |
|  | Yhteensä<br>Sammanlagt   | Osuus<br>työllisistä<br>Andel av<br>sysselsatta | päivien<br>keskiarvo<br>Dagar i<br>medeltal | Yhteensä<br>Sammanlagt | Osuus<br>työllisistä<br>Andel av<br>sysselsatta | päivien<br>keskiarvo<br>Dagar i<br>medeltal              | Yhteensä<br>Sammanlagt | Osuus<br>työllisistä<br>Andel av<br>sysselsatta | päivien<br>keskiarvo<br>Dagar i<br>medeltal                                    | Yhteensä<br>Sammanlagt | Osuus<br>työllisistä<br>Andel av<br>sysselsatta |  |
| 1 000  | %  | päiviä<br>dagar                                 | 1 000                                       | %                      | päiviä<br>dagar                                 | 1 000  | %                      | päiviä<br>dagar                                 | 1 000  | %                      | päiviä<br>dagar                                 |  |
| <b>Mollemmat sukupuolet -<br/>Båda könen</b> |  |   |   |                        |   |  |                        |   |  |                        |   |  |
| 15-64  | 2 394  | 3,4   | 4,2   | 38                     | 1,6   | 6,9  | 21                     | 0,9   | 2,8  |                        |   |  |
| 15-24  | 337  | 1,7   | 3,7   | 6                      | 1,6   | 7,0  | 2                      | 0,7   | 3,2  |                        |   |  |
| 25-34  | 685  | 2,9   | 4,0   | 27                     | 3,9   | 6,8  | 8                      | 1,1   | 2,8  |                        |   |  |
| 35-44  | 669  | 2,9   | 3,8   | 6                      | 0,8   | 7,0  | 7                      | 1,0   | 2,3  |                        |   |  |
| 45-54  | 468  | 4,9   | 4,3   | 0                      | 0,0   | 0,0  | 3                      | 0,6   | 2,8  |                        |   |  |
| 55-64  | 235  | 5,9   | 4,8   | 0                      | 0,0   | 0,0  | 2                      | 0,7   | 3,8  |                        |   |  |
| <b>Miehet - Män</b>                          |  |   |   |                        |   |  |                        |   |  |                        |   |  |
| 15-64  | 1 248  | 2,9   | 4,2   | 0                      | ..  | ..   | 11                     | 0,9   | 2,8  |                        |   |  |
| 15-24  | 172  | 2,4   | 3,7   | ..                     | ..  | ..   | ..                     | ..  | ..   |                        |   |  |
| 25-34  | 369  | 2,3   | 4,1   | ..                     | ..  | ..   | ..                     | ..  | ..   |                        |   |  |
| 35-44  | 353  | 2,7   | 3,9   | ..                     | ..  | ..   | ..                     | ..  | ..   |                        |   |  |
| 45-54  | 236  | 3,7   | 4,8   | ..                     | ..  | ..   | ..                     | ..  | ..   |                        |   |  |
| 55-64  | 119  | 5,1   | 4,2   | ..                     | ..  | ..   | ..                     | ..  | ..   |                        |   |  |
| <b>Naiset - Kvinnor</b>                      |  |   |   |                        |   |  |                        |   |  |                        |   |  |
| 15-64  | 1 145  | 4,0   | 4,2   | 37                     | 3,3   | 6,9  | 11                     | 0,9   | 2,7  |                        |   |  |
| 15-24  | 165  | 0,9   | 3,7   | 6                      | 3,3   | 7,0  | ..                     | ..  | ..   |                        |   |  |
| 25-34  | 316  | 3,7   | 4,0   | 26                     | 8,3   | 6,9  | ..                     | ..  | ..   |                        |   |  |
| 35-44  | 316  | 3,3   | 3,7   | 6                      | 1,7   | 7,0  | ..                     | ..  | ..   |                        |   |  |
| 45-54  | 232  | 6,1   | 4,1   | 0                      | 0,0   | 0,0  | ..                     | ..  | ..   |                        |   |  |
| 55-64  | 116  | 6,7   | 5,3   | 0                      | 0,0   | 0,0  | ..                     | ..  | ..   |                        |   |  |

46. Työstä poissaolot perheen ja sukupuolen mukaan, syksy 1984 (Työlliset)  
Frånvaro från arbete enligt familj och kön, hösten 1984 (Sysselsatta)

| Sukupuoli - Kön<br>Perhe - Familj                                    | Työlliset<br>Yhteensä<br>Sysselsatta<br>sammanlagt |   | Ollut tutkimusviikolla poissa - Varit under referensveckan borta p8 grund av |                        |   |   |                         |   | Muusta syystä (lapsen sairaus, lakko)<br>Annan orsak (barnens sjukdom, strejk) |                        |   |
|--|--|---|--|------------------------|---|---|-------------------------|---|--|------------------------|---|
|  | Sairauden vuoksi - Sjukdom                         |   | Äitiys-, isyyslomalla<br>Moderskaps-, faderskapsledighet                     |                        | Yhteensä<br>Sysselsatta                         |   | Yhteensä<br>Sysselsatta |   | Yhteensä<br>Sysselsatta  |                        |   |
|  | Yhteensä<br>Sammanlagt                             | Osuus<br>työllisistä<br>Andel av<br>sysselsatta | Päivien<br>keskiarvo<br>Dagar i<br>medeltal                                  | Yhteensä<br>Sammanlagt | Osuus<br>työllisistä<br>Andel av<br>sysselsatta | Päivien<br>keskiarvo<br>Dagar i<br>medeltal | Yhteensä<br>Sammanlagt  | Osuus<br>työllisistä<br>Andel av<br>sysselsatta | Päivien<br>keskiarvo<br>Dagar i<br>medeltal                                    | Yhteensä<br>Sammanlagt | Osuus<br>työllisistä<br>Andel av<br>sysselsatta |
|  | 1 000  | %   | päiviä<br>dagar  | 1 000                  | %   | päiviä<br>dagar                             | 1 000                   | %   | 1 000  | %                      | päiviä<br>dagar                                 |
| Miehet - Män   |  |   |  |                        |   |   |                         |   |  |                        |   |
| <u>Yhteensä - Sammanlagt</u>   | 1 248  | 2,9   | 4,2  | 0                      | 0,0   | ..  | 11                      | 0,9   | 2,8  |                        |   |
| Naimisissa), alle<br>7 v. lapsia<br>Gifta), barn under 7 år          | 318  | 1,9   | 4,1  | ..                     | 0,1   | ..  | 4                       | 1,2   | 2,1  |                        |   |
| Naimisissa), ei<br>alle 7 v. lapsia<br>Gifta), ej barn under<br>7 år | 603  | 3,4   | 4,1  | ..                     | ..  | ..  | 5                       | 0,8   | 2,9  |                        |   |
| Yksinhuoltajat<br>Ensamförsörjare                                    | 8  | ..  | ..   | ..                     | ..  | ..  | ..                      | ..  | ..   |                        |   |
| Perheettömät<br>Utan familj  | 318  | 3,1   | 4,2  | ..                     | ..  | ..  | ..                      | 0,6   | ..   |                        |   |
| Naiset - Kvinnor   |  |   |  |                        |   |   |                         |   |  |                        |   |
| <u>Yhteensä - Sammanlagt</u>   | 1 145  | 4,0   | 4,2  | 37                     | 3,3   | 6,9   | 11                      | 0,9   | 2,7  |                        |   |
| Naimisissa), alle<br>7 v. lapsia<br>Gifta), barn under 7 år          | 236  | 3,3   | 3,9  | 35                     | 14,7  | 7,0   | 6                       | 2,6   | 2,5  |                        |   |
| Naimisissa), ei<br>alle 7 v. lapsia<br>Gifta), ej barn under<br>7 år | 585  | 4,9   | 4,3  | ..                     | ..  | ..  | ..                      | ..  | ..   |                        |   |
| Yksinhuoltajat<br>Ensamförsörjare                                    | 62   | 4,2   | 4,8  | ..                     | ..  | ..  | ..                      | ..  | ..   |                        |   |
| Perheettömät<br>Utan familj  | 263  | 2,5   | 3,7  | ..                     | ..  | ..  | ..                      | ..  | ..   |                        |   |

1) Sis. myös avoliitossa olevat - Inkl. sammanboende

47. Työstä poissaolot ammatin mukaan, syksy 1984 (Työlliset)  
Frånvaro från arbete enligt yrke, hösten 1984 (Sysselsatta)

| Ammatti<br>Yrke   | Ollut tutkimusviikolla poissa - Varit under referensveckan borta på grund av |     |                            |     |  |     |   |     |       |   |
|---|--|-----|----------------------------|-----|--|-----|---|-----|-------|---|
|   | Työlliset<br>yhteensä<br>Sysselsatta<br>sammanlagt                           |     | Sairauden vuoksi - Sjukdom |     | Ätitys-, isyyslomalla<br>Moderskaps-, faderskapsledighet |     | Muusta syytä (lapsen sairaus, lakko)<br>Annan orsak (barnens sjukdom, strejk) |     |       |   |
|   | 1 000  | %   | 1 000                      | %   | 1 000  | %   | 1 000   | %   | 1 000 | % |
| Kaikki ammatit  | 2 394  | 3,4 | 82                         | 3,4 | 38   | 1,6 | 21  | 0,9 | 2,8   |   |
| Teknillinen, luonnont. ja<br>humanistinen työ                   | 0  | 2,7 | 13                         | 2,7 | 14   | 3,0 | 5   | 1,1 | 2,9   |   |
| Hallinnollinen, tilinpidolli-<br>nen ja konttoriteknillinen työ | 1  | 3,2 | 12                         | 3,2 | 8  | 2,2 | ..  | 0,8 | ..    |   |
| Kaupallinen työ   | 2  | 2,0 | 4                          | 2,0 | ..   | 1,2 | ..  | 0,4 | ..    |   |
| Maa- ja metsätaloustyö  | 3  | 4,4 | 12                         | 4,4 | ..   | 0,5 | ..  | 0,4 | ..    |   |
| Kaivos- ja louhintatyö  | 4  | ..  | ..                         | ..  | ..   | 0,0 | ..  | 0,0 | ..    |   |
| Kuljetus- ja liikennetyö  | 5  | 2,1 | 4                          | 2,1 | ..   | 0,2 | ..  | 0,5 | ..    |   |
| Teollinen työ   | 6,7  | 4,1 | 24                         | 4,1 | 5  | 0,8 | 8   | 1,4 | 1,8   |   |
| Palvelutyö  | 8  | 4,4 | 14                         | 4,4 | 6  | 1,8 | ..  | 0,7 | ..    |   |
| Muulla luokittelematon työ ja<br>tuntematon                     | 9  | 2,1 | ..                         | 2,1 | ..   | 2,1 | ..  | 0,0 | ..    |   |

1) Sanasto liite I - Nomenklatur bilaga 1

48. Työstä poissaolot sosioekonomisen aseman mukaan, syksy 1984 (Työlliset)  
Frånvaro från arbete enligt socioekonomisk ställning, hösten 1984 (Sysselsatta)

| Sosioekonominen asema<br>Socioekonomisk ställning                           | Ollut tutkimusviikolla poissa - Varit under referensveckan borta på grund av |   |                 |                            |   |                 |  |   |                 |  |   |                 |
|---|--|---|-----------------|----------------------------|---|-----------------|--|---|-----------------|--|---|-----------------|
|   | Työlliset<br>Sysselsatta<br>sammanlagt                                       |   |                 | Sairauden vuoksi - Sjukdom |   |                 | Äitiys-, isyyslomalla<br>Moderskaps-, faderskapsledighet |   |                 | Muusta syystä (lapsen sairaus, lakko)<br>Annan orsak (barnens sjukdom, strejk) |   |                 |
|   | Yhteensä<br>Sammanlagt   | Osuus<br>työllisistä<br>Andel av<br>sysselsatta | päiviä<br>dagar | Yhteensä<br>Sammanlagt     | Osuus<br>työllisistä<br>Andel av<br>sysselsatta | päiviä<br>dagar | Yhteensä<br>Sammanlagt                                   | Osuus<br>työllisistä<br>Andel av<br>sysselsatta | päiviä<br>dagar | Yhteensä<br>Sammanlagt   | Osuus<br>työllisistä<br>Andel av<br>sysselsatta | päiviä<br>dagar |
|   | 1 000  | %   | 1 000           | 1 000                      | %   | 1 000           | 1 000  | %   | 1 000           | 1 000  | %   | 1 000           |
| Yhteensä - Sammanlagt   | 2 394  | 3,4   | 4,2             | 38                         | 1,6   | 6,9             | 21   | 0,9   | 2,8             |  |   |                 |
| Maatalousyrittäjät -<br>Jordbruksföretagare                                 | 195  | 3,2   | 5,4             | ..                         | 0,5   | ..              | ..   | 0,6   | ..              |  |   |                 |
| Muut yrittäjät -<br>Övriga företagare                                       | 151  | 2,5   | 4,8             | ..                         | 1,1   | ..              | ..   | 0,3   | ..              |  |   |                 |
| Ylemmät toimihenkilöt -<br>Högre funktionärer                               | 324  | 2,3   | 3,6             | 5                          | 1,5   | 6,6             | 4  | 1,4   | 3,2             |  |   |                 |
| Alemmat toimihenkilöt -<br>Lägre funktionärer                               | 781  | 3,1   | 3,9             | 20                         | 2,6   | 6,9             | 5  | 0,6   | 2,7             |  |   |                 |
| Itsenäistä työtä<br>tekevät - Med<br>självständigt arbete                   | 439  | 3,4   | 3,8             | 8                          | 1,7   | 7,0             | 4  | 0,8   | 3,1             |  |   |                 |
| Epäitsenäistä työtä<br>tekevät - Med osjälv-<br>ständigt arbete             | 342  | 2,7   | 4,2             | 13                         | 3,7   | 6,8             | ..   | 0,4   | ..              |  |   |                 |
| Työntekijät -<br>Arbetare   | 924  | 4,3   | 4,2             | 9                          | 1,0   | 7,0             | 11   | 1,2   | 2,1             |  |   |                 |
| Maa- ja metsätalouden<br>työntekijät - Jordbruks-<br>och skogsbruksarbetare | 49   | 8,1   | 3,7             | ..                         | 0,8   | ..              | ..   | 0,0   | ..              |  |   |                 |
| Teollisuustyöntekijät -<br>Industriarbetare                                 | 413  | 4,3   | 3,9             | 4                          | 1,0   | 7,0             | 7  | 1,8   | 1,9             |  |   |                 |
| Muut tuotantotyöntekijät<br>Övriga produktionsarbetare                      | 157  | 4,4   | 4,4             | ..                         | 1,4   | ..              | ..   | 0,6   | ..              |  |   |                 |
| Jakelu- ja palvelutyön-<br>tekijät - Distributions-<br>och servicearbetare  | 305  | 3,7   | 4,7             | ..                         | 0,9   | ..              | ..   | 0,8   | ..              |  |   |                 |
| Tuntematon - Okänd  | 18   | 4,2   | ..              | ..                         | 2,1   | ..              | ..   | 0,0   | ..              |  |   |                 |

49. Työaikamuoto toimialan mukaan, syksy 1984 (Palkansaajat)  
Arbetsstidsform efter näringsgren, hösten 1984 (Löntagare)

| Toimiala<br>Näringsgren  | TOL<br>NI | Palkansaajat<br>yhkeensä<br>Löntagare<br>samanlagt | Säännöllinen<br>päivätyö<br>Regelbundet<br>dagarbete | Säännöllinen<br>ilta-, yö-<br>tai aamutyö<br>Regelbundet<br>morgon-, kvälls-<br>eller nattarbete | Kaksivuorotyö<br>Två skiftsarbete | Kolmi vuorotyö<br>Tre skiftsarbete | Muu työaikamuoto<br>Övrig arbetsstids-<br>form | Ei osaa sanoa<br>Kan inte säga |     |
|--|-----------|--|--|--|-----------------------------------|------------------------------------|--|--------------------------------|-----|
|  |           | i 000  | %  |  |                                   |                                    |  |                                |     |
| Kaikki toimialat -<br>Alla näringsgrenar                                   | 0-9       | 2 047  | 100,0  | 74,0   | 3,8                               | 9,5                                | 5,6  | 5,5                            | 1,6 |
| Maa- ja metsätalous -<br>Jord- och skogsbruk                               | 1         | 62   | 100,0  | 89,1   | 1,4                               | 1,3                                | 0,0  | 4,8                            | 3,4 |
| Maatalous - Jordbruk   | 11,13     | 23   | 100,0  | 84,9   | 1,9                               | 1,6                                | 0,0  | 7,7                            | 3,8 |
| Metsätalous - Skogsbruk  | 12        | 39   | 100,0  | 91,6   | 1,1                               | 1,1                                | 0,0  | 3,0                            | 3,2 |
| Teollisuus - Industri  | 2,3,4     | 574  | 100,0  | 74,2   | 2,4                               | 11,8                               | 8,1  | 1,9                            | 1,5 |
| Rakennustoiminta -<br>Byggnadsverksamhet                                   | 5         | 157  | 100,0  | 95,9   | 0,5                               | 0,6                                | 0,3  | 0,8                            | 2,0 |
| Kauppa - Handel  | 6         | 316  | 100,0  | 70,1   | 5,9                               | 14,5                               | 0,7  | 6,6                            | 2,3 |
| Tukku- ja vähittäiskauppa -<br>Parti- och detaljhandel                     | 61,62     | 252  | 100,0  | 80,0   | 3,4                               | 8,7                                | 0,5  | 5,4                            | 1,9 |
| Ravintemis- ja majoitus-<br>toiminta - Restaurang- och<br>hotellverksamhet | 63        | 63   | 100,0  | 30,7   | 15,7                              | 37,6                               | 1,3  | 11,1                           | 3,6 |
| Liikeyenne - Samfärdsel  | 7         | 159  | 100,0  | 58,7   | 5,1                               | 10,1                               | 7,1  | 16,3                           | 2,7 |
| Rahoitus- ja vakuutus toiminta -<br>Bank- och försäkringsverksamhet        | 8         | 143  | 100,0  | 82,1   | 5,6                               | 3,3                                | 1,7  | 5,5                            | 1,7 |
| Palvelukset - Tjänster   | 9         | 636  | 100,0  | 70,7   | 4,2                               | 9,2                                | 8,1  | 6,8                            | 1,0 |
| Julkinen hallinto -<br>Offentl. förvaltning                                | 91,92     | 138  | 100,0  | 75,0   | 5,4                               | 6,9                                | 4,3  | 6,8                            | 1,7 |
| Muut yht. kunn. palvelukset -<br>Andra samhällstjänster                    | 93        | 424  | 100,0  | 69,5   | 3,7                               | 9,9                                | 10,6   | 5,7                            | 0,6 |
| Muut palvelukset -<br>Övriga tjänster                                      | 94-96     | 74   | 100,0  | 70,1   | 4,8                               | 9,0                                | 0,5  | 13,7                           | 1,9 |

50. Työaikamuoto sosioekonomisen aseman ja sukupuolen mukaan, syksy 1984 (Palkansaajat)  
Arbetsstidsform efter socioekonomisk ställning och kön, hösten 1984 (Löntagare)

| Sukupuoli - Kön<br>Sosioekonominen asema<br>Socioekonomisk ställning  | Palkansaajat<br>yhteensä<br>Löntagare<br>sammaanlagt | Säännöllinen<br>päivätyö<br>Regelbundet<br>dagarbete | Säännöllinen<br>ilta-, yö-<br>tai aamutyö<br>Regelbundet<br>morgon-, kvälls-<br>eller nattarbete | kaksivuorotyö<br>Två skiftsarbete | Kolmi vuorotyö<br>Tre skiftsarbete | Muu työaikamuoto<br>Övrig arbetsstids-<br>form | Ei osaa sanoa<br>Kan inte säga |
|---|--|--|--|-----------------------------------|------------------------------------|--|--------------------------------|
| Molemmat sukupuolet - Båda könen<br>Yhteensä - Sammanlagt             | 2 047 100,0  | 74,0   | 3,8  | 9,5                               | 5,6                                | 5,5  | 1,6                            |
| Ylemmät toimihenkilöt -<br>Högre funktionärer                         | 324 100,0  | 87,0   | 1,5  | 1,4                               | 0,5                                | 7,8  | 1,8                            |
| Alemmat toimihenkilöt -<br>Lägre funktionärer                         | 781 100,0  | 74,7   | 2,4  | 9,0                               | 7,0                                | 5,6  | 1,2                            |
| Itsenäistä työtä tekevät -<br>Med självständigt arbete                | 439 100,0  | 81,5   | 2,2  | 7,5                               | 2,3                                | 4,9  | 1,5                            |
| Epäitsenäistä työtä tekevät -<br>Med osjälvständigt arbete            | 342 100,0  | 65,9   | 2,7  | 10,9                              | 13,1                               | 6,7  | 0,8                            |
| Työntekijät - Arbetare  | 924 100,0  | 69,0   | 5,6  | 12,7                              | 6,1                                | 4,7  | 1,8                            |
| Tuotantotyöntekijät 1)<br>Produktionsarbetare 1)                      | 619 100,0  | 77,0   | 1,3  | 11,7                              | 7,1                                | 1,2  | 1,6                            |
| Jakelu- ja palvelutyöntekijät -<br>Distributions- och servicearbetare | 305 100,0  | 52,6   | 14,3   | 14,8                              | 4,1                                | 12,0   | 2,1                            |
| Tuntematon - Okänd  | 18 100,0   | 65,0   | 6,8  | 10,2                              | 6,6                                | 2,2  | 9,1                            |
| Naiset - Kvinnor<br>Yhteensä - Sammanlagt                             | 1 009 100,0  | 73,6   | 5,2  | 11,1                              | 5,1                                | 3,9  | 1,1                            |
| Ylemmät toimihenkilöt -<br>Högre funktionärer                         | 119 100,0  | 89,1   | 1,9  | 2,0                               | 1,0                                | 4,9  | 1,1                            |
| Alemmat toimihenkilöt -<br>Lägre funktionärer                         | 566 100,0  | 75,5   | 2,5  | 9,7                               | 7,3                                | 4,0  | 1,0                            |

(Jatkuu - Fortsätter)

## 50. Jatkuu - Fortsätter

| Sukupuoli - Køn<br>Socioekonominen asema<br>Socioekonomisk ställning  | Palkansaajat<br>yhteensä<br>Löntagare<br>sammaanlagt | Säännöllinen<br>päivätyö<br>Regelbundet<br>dagarbete | Säännöllinen<br>ilta-, yö-<br>tai aamutyö<br>Regelbundet<br>morgon-, kvälls-<br>eller nattarbete | Kaksivuorotyö<br>Två skiftarbete | Kolmi vuorotyö<br>Tre skiftarbete | Muu työajamuoto<br>Övrig arbetstids-<br>form | Ei osaa sanoa<br>Kan inte säga |     |
|---|--|--|--|----------------------------------|-----------------------------------|--|--------------------------------|-----|
|   | 1 000  | %  |  |                                  |                                   |  |                                |     |
| Itsenäistä työtä tekevät -<br>Med självständigt arbete                | 274  | 100,0  | 82,7   | 2,5                              | 8,7                               | 1,0  | 4,0                            | 1,2 |
| Epäitsenäistä työtä tekevät -<br>Med osjälvständigt arbete            | 292  | 100,0  | 68,7   | 2,5                              | 10,7                              | 13,2   | 4,1                            | 0,8 |
| Työntekijät - Arbetare  | 317  | 100,0  | 64,3   | 11,3                             | 17,0                              | 2,9  | 3,2                            | 1,4 |
| Tuotantotyöntekijät 1)<br>Produktionsarbetare 1)                      | 169  | 100,0  | 74,1   | 2,7                              | 17,8                              | 3,6  | 1,1                            | 0,6 |
| Jakelu- ja palvelutyöntekijät -<br>Distributions- och servicearbetare | 148  | 100,0  | 53,1   | 21,1                             | 16,0                              | 2,0  | 5,6                            | 2,2 |
| Tuntematon - Okänd  | 7  | 100,0  | 73,6   | 10,6                             | 4,7                               | 5,3  | 5,7                            | 0,0 |

1) Sisältää maa- ja metsätaloustyöntekijät, teollisuustyöntekijät ja muut tuotantotyöntekijät  
Inkl. lantbruksarbetare, industriarbetare och övriga produktionsarbetare

51. Työaikamuoto ammatin mukaan, syksy 1984 (Palkansaajat)  
Arbetsstidsform efter yrke, hösten 1984 (Löntagare)

| Ammatti<br>Yrke   | Palkansaajat<br>yhteensä<br>Löntagare<br>sammaanlagt | Säännöllinen<br>päätyö<br>Regelbundet<br>dagarbete | Säännöllinen<br>iltä-, yö-<br>tai aamutyö<br>Regelbundet<br>kvälls-, morgon-<br>eller nattarbete | Kaksivuoro-<br>työ<br>Två<br>skiftarbete | Kolmi vuoro-<br>työ<br>Tre<br>skiftarbete | Muu työaika-<br>muoto<br>Övrig<br>arbetsstidsform | Ei osaa<br>sanoa<br>kan inte<br>säga |
|---|--|--|--|--|---|---|--------------------------------------|
| Kaikki ammatit  | 1 000<br>2 047                                       | 100,0<br>74,0                                      | 3,8  | 9,5                                      | 5,6                                       | 5,5   | 1,6                                  |
| Teknillinen, luonnont. ja<br>humanistinen työ                                 | 463  | 100,0  | 2,3  | 7,8                                      | 9,3                                       | 6,8   | 1,1                                  |
| Tekniikan ja luonnontiet.<br>alaan kuuluva työ                                | 132  | 100,0  | 0,3  | 3,5                                      | 1,2                                       | 2,7   | 1,8                                  |
| Läketieteell. ja<br>sairaanhoidotyö   | 111  | 100,0  | 3,7  | 15,7                                     | 32,8                                      | 4,9   | 0,0                                  |
| Opetusalaan kuuluva työ   | 95   | 100,0  | 3,8  | 1,2                                      | 0,0                                       | 5,4   | 1,8                                  |
| Taitteen tai muu pääluokan<br>alan työ  | 126  | 100,0  | 2,1  | 10,4                                     | 3,9                                       | 13,8  | 0,6                                  |
| Hallinnollinen, tilinpidolli-<br>nen ja kontoritekniillinen työ               | 373  | 100,0  | 1,1  | 3,9                                      | 0,7                                       | 3,2   | 1,6                                  |
| Yhteiskunn., liikeyr. ja<br>järj. hallinnollinen työ                          | 98   | 100,0  | 0,0  | 0,4                                      | 0,4                                       | 7,1   | 2,7                                  |
| Kirjanpito-, kassanhoito-,<br>sihteeri- ja konekirjoitustyö                   | 87   | 100,0  | 4,1  | 8,5                                      | 0,4                                       | 3,2   | 0,5                                  |
| Tietokoneiden käsittelytyö<br>ja muu tilinpidoll. ja<br>konttoritekniinen työ | 188  | 100,0  | 0,3  | 3,5                                      | 1,1                                       | 1,0   | 1,6                                  |
| Kaupallinen työ   | 2  | 100,0  | 3,6  | 10,5                                     | 0,9                                       | 7,4   | 2,6                                  |
| Tukku- ja vähittäiskaupan<br>yrittäjät  | 27   | 100,0  | 1,6  | 0,0                                      | 0,0                                       | 16,2  | 4,4                                  |
| Muu kaupallinen työ   | 126  | 100,0  | 4,0  | 12,8                                     | 1,1                                       | 5,5   | 2,3                                  |
| Maa- ja metsätaloustyö  | 3  | 100,0  | 2,1  | 1,4                                      | 0,0                                       | 4,5   | 2,8                                  |
| Maa- ja metsätal. johto,<br>karjanhoitotyö                                    | 28   | 100,0  | 4,2  | 1,3                                      | 0,0                                       | 7,8   | 1,3                                  |
| Metsätyö, riistanhoito,<br>kalastus   | 30   | 100,0  | 0,0  | 1,5                                      | 0,0                                       | 1,4   | 4,2                                  |
| Kaivos- ja louhintatyö  | 4  | 100,0  | ..   | ..                                       | ..  | ..  | ..                                   |
| Kuljetus- ja liikennetyö  | 143  | 100,0  | 7,3  | 9,8                                      | 8,1                                       | 16,9  | 1,6                                  |
| Liikenteen kuljetustyö  | 76   | 100,0  | 4,4  | 13,8                                     | 2,2                                       | 26,5  | 2,5                                  |
| Liikenteen palvelutyö,<br>tietoliikennetyö                                    | 68   | 100,0  | 10,5   | 5,4                                      | 14,8                                      | 6,2   | 0,6                                  |

(Jatkuu - Fortsätter)

## 51. Jatkuu - Fortsätter

| Ammatti<br>Yrke1)                                       | Palkansajaat<br>yhteensä<br>Löntagare<br>samma1lagt. | Säännöllinen<br>päivätyö<br>Regelbundet<br>dagarbete | Säännöllinen<br>iltä-, yö-<br>tai aamutyö<br>Regelbundet<br>kvälls-, morgon-<br>eller nattarbete | Kaksivuoro-<br>työ<br>Två<br>skiftarbete | Kolmi vuoro-<br>työ<br>Tre<br>skiftarbete | Muu työaika-<br>muoto<br>Övrig<br>arbetsformsform | Et osaa<br>sanoa<br>kan inte<br>säga |
|---|--|--|--|--|---|---|--------------------------------------|
|   |  |  |  |  |   |   |                                      |
| Teollinen työ   | 549  | 76,5   | 1,4  | 11,3                                     | 7,7                                       | 1,3   | 1,7                                  |
| Tekstiili-, ompelu- ja<br>nahkateollisuus               | 6,7  | 100,0  |  |  |   |   |                                      |
| Metalli-, konepaja- ja<br>hienomek. teoll. työ          | 55   | 100,0  | 0,0  | 5,8                                      | 5,0                                       | 0,0   | 0,7                                  |
| Sähkö-, maalaus- ja<br>rakennusalan työt                | 128  | 100,0  | 0,2  | 12,3                                     | 4,5                                       | 1,7   | 2,3                                  |
| Eiintarvike-, graafinen-,<br>kemiall. ja muu teoll. työ | 169  | 100,0  | 1,0  | 5,2                                      | 3,3                                       | 0,7   | 1,9                                  |
| Koneiden huolto, pakkaus- ja<br>varastotyö              | 89   | 100,0  | 3,5  | 24,4                                     | 22,1                                      | 1,3   | 0,3                                  |
|   | 107  | 100,0  | 2,7  | 11,8                                     | 8,0                                       | 2,3   | 2,3                                  |
| Palvelutyö  | 287  | 100,0  | 12,4   | 17,2                                     | 4,2                                       | 7,9   | 1,6                                  |
| Vartiointi-, suojele-<br>talous- ja tarjottu            | 80-82  | 152  | 4,4  | 22,3                                     | 6,4                                       | 8,4   | 1,2                                  |
| Muu palvelutyö  | 83-89  | 134  | 21,5   | 11,4                                     | 1,7                                       | 7,4   | 2,1                                  |
| Muulla luokittelematon työ                              | 9  | 18   | 6,9  | 6,1                                      | 6,3                                       | 11,6  | 4,9                                  |

52. Työaikamuoto iän ja sukupuolen mukaan, syksy 1984 (Palkansaaajat)  
Arbetsstidsform efter ålder och kön, hösten 1984 (Löntagare)

| Sukupuoli - Kön<br>Ikä - Ålder | Palkansaaajat<br>yhteensä<br>Löntagare<br>samanlagt | Säännöllinen<br>päivätyö<br>Regelbundet<br>dagarbete | Säännöllinen<br>ilta-, yö-<br>tai aamutyö<br>Regelbundet<br>kvälls-, morgon-<br>eller nattarbete | Kaksivuoro-<br>työ<br>Två<br>skiftarbete | Kolmi vuoro-<br>työ<br>Tre<br>skiftarbete | Muu työaika-<br>muoto<br>Övrig<br>arbetsstidsform | Ei osaa<br>sanoa<br>Kan inte<br>säga |
|--------------------------------|---|--|--|--|---|---|--------------------------------------|
|                                |   |  |  |  |   |   |                                      |
| <b>Miehet - Män</b>            |   |  |  |  |   |   |                                      |
| <b>Miehet - Män</b>            |   |  |  |  |   |   |                                      |
| 15-64                          | 2 047   | 74,0   | 3,8  | 9,5                                      | 5,6                                       | 5,5   | 1,6                                  |
| 15-24                          | 311   | 67,4   | 7,0  | 12,2                                     | 5,5                                       | 5,4   | 2,6                                  |
| 25-34                          | 620   | 74,3   | 3,2  | 8,7                                      | 6,9                                       | 5,7   | 1,2                                  |
| 35-44                          | 582   | 76,7   | 2,7  | 7,8                                      | 5,5                                       | 6,1   | 1,2                                  |
| 45-54                          | 376   | 73,9   | 3,5  | 10,8                                     | 4,7                                       | 4,9   | 2,1                                  |
| 55-64                          | 158   | 75,5   | 4,1  | 10,4                                     | 3,1                                       | 4,5   | 2,4                                  |
| 15-64                          | 1 038   | 74,3   | 2,3  | 8,0                                      | 6,0                                       | 7,1   | 2,2                                  |
| 15-24                          | 154   | 67,2   | 6,4  | 11,4                                     | 5,2                                       | 6,6   | 3,2                                  |
| 25-34                          | 328   | 72,8   | 2,0  | 8,8                                      | 7,1                                       | 7,7   | 1,6                                  |
| 35-44                          | 302   | 76,0   | 1,4  | 7,5                                      | 5,7                                       | 8,0   | 1,4                                  |
| 45-54                          | 180   | 77,3   | 1,5  | 5,7                                      | 5,6                                       | 6,0   | 3,8                                  |
| 55-64                          | 74  | 81,9   | 0,9  | 5,1                                      | 5,1                                       | 4,7   | 2,1                                  |
| <b>Naiset - Kvinnor</b>        |   |  |  |  |   |   |                                      |
| 15-64                          | 1 009   | 73,6   | 5,2  | 11,1                                     | 5,1                                       | 3,9   | 1,1                                  |
| 15-24                          | 157   | 67,5   | 7,6  | 13,0                                     | 5,8                                       | 4,1   | 2,0                                  |
| 25-34                          | 292   | 76,1   | 4,5  | 8,6                                      | 6,6                                       | 3,5   | 0,7                                  |
| 35-44                          | 281   | 77,5   | 4,1  | 8,2                                      | 5,3                                       | 4,0   | 1,0                                  |
| 45-54                          | 196   | 70,7   | 5,4  | 15,5                                     | 3,8                                       | 3,9   | 0,6                                  |
| 55-64                          | 84  | 69,8   | 6,9  | 15,0                                     | 1,4                                       | 4,4   | 2,6                                  |

53. Työaikamuoto säännöllisen työtajan ja perhetilanteen mukaan, syksy 1984 (Palkansaajat)  
Arbetsstidsform efter normal arbetstid och efter familjetyp, hösten 1984 (Löntagare)

| Säännöllinen työaika - Normal arbetstid<br>Perhetilanne - Familjetyp         | Palkansaajat<br>yhteensä<br>Löntagare<br>sammanlagt | Säännöllinen<br>päivätyö<br>Regelbundet<br>dagarbete | Säännöllinen<br>ilta-, yö-<br>tai aamityö<br>Regelbundet<br>kvälls-, morgon-<br>eller nattarbete | Kaksivuoro-<br>työ<br>Två<br>skiftsarbete | Kolmi-<br>vuoro-<br>työ<br>Tre<br>skiftsarbete | Muu työaika-<br>muoto<br>Övrig<br>arbetsstidsform | Ei osaa<br>sanoa<br>Kan inte<br>säga |
|--|---|--|--|---|--|---|--------------------------------------|
| 1 000 %  |   |  |  |   |  |   |                                      |
| <u>Säännöllinen työaika -</u><br><u>Normal arbetstid</u>                     |   |  |  |   |  |   |                                      |
| Yhteensä - Sammanlagt  | 2 047   | 100,0  | 74,0   | 3,8                                       | 9,5  | 5,6   | 1,6                                  |
| 1-19 tuntia viikossa - Timmar per vecka                                      | 79  | 100,0  | 44,0   | 36,5                                      | 1,9  | 0,0   | 2,3                                  |
| 20-29 " "  | 76  | 100,0  | 62,5   | 19,2                                      | 8,1  | 0,4   | 2,5                                  |
| 30-39 " "  | 573   | 100,0  | 82,5   | 2,2                                       | 3,2  | 7,6   | 1,2                                  |
| 40 " "   | 1 200   | 100,0  | 73,8   | 1,4                                       | 13,5   | 5,7   | 1,2                                  |
| 41- " "  | 110   | 100,0  | 66,2   | 2,8                                       | 5,2  | 1,4   | 5,5                                  |
| Tuntematon - Okänd   | 9   | 100,0  | 14,4   | 9,1                                       | 8,4  | 0,0   | 31,2                                 |
| <u>Perhetilanne - Familjetyp</u>   |   |  |  |   |  |   |                                      |
| Yhteensä - Sammanlagt  | 2 047   | 100,0  | 74,0   | 3,8                                       | 9,5  | 5,6   | 1,6                                  |
| Naimisissa), alle 7 v. lapsia -<br>Gifta), har barn under 7 år               | 482   | 100,0  | 75,8   | 2,4                                       | 7,7  | 6,4   | 1,3                                  |
| Naimisissa), 7-17 v. lapsia -<br>Gifta), har barn 7-17 år                    | 437   | 100,0  | 74,5   | 3,8                                       | 8,4  | 5,6   | 1,6                                  |
| Naimisissa), ei alle<br>18 v. lapsia -<br>Gifta), har ej barn<br>under 18 år | 553   | 100,0  | 74,4   | 3,0                                       | 10,7   | 4,8   | 1,9                                  |
| Yksinhuoltajat - Ensamförsörjare   | 62  | 100,0  | 79,1   | 3,6                                       | 9,7  | 5,1   | 0,0                                  |
| Perheettömät - Utan familj   | 514   | 100,0  | 70,7   | 5,8                                       | 10,8   | 5,8   | 2,0                                  |

1) Sisältää myös avoliitossa olevat  
Inkl. sammanboende

54. Palkkausmuoto toimialan mukaan, syksy 1984 (Palkansaaajat)  
Löneform efter näringsgren, hösten 1984 (Löntagare)

| Toimiala<br>Näringsgren  | TOL<br>NI | Palkansaaajat<br>yhteensä<br>Löntagare<br>sammanlagt | Tuntipalkka<br>Timlön | Vikko- tai<br>kuukausi-<br>palkka<br>Vecko- eller<br>månadslön | Urakka- tai<br>osa-urakka-<br>palkka<br>Ackordlön eller<br>delackordlön | Provisio-<br>palkka<br>Provisions-<br>lön | Muu palkkaus-<br>muoto<br>Övrig<br>Löneform | Ei osaa<br>sanoa<br>kan inte<br>säga |
|--|-----------|--|-----------------------|--|---|---|---|--------------------------------------|
|  |           | 1 000  | %                     |  |   |   |   |                                      |
| Kaikki toimialat -<br>Alla näringsgrenar                                   | 0-9       | 2 047  | 100,0                 | 62,0   | 7,7   | 1,7                                       | 1,1   | 1,7                                  |
| Maa- ja metsätalous -<br>Jord- och skogsbruk                               | 1         | 62   | 100,0                 | 31,4   | 34,9  | 0,6                                       | 3,6   | 3,4                                  |
| Maatalous - Jordbruk   | 11,13     | 23   | 100,0                 | 37,5   | 5,3   | 0,0                                       | 6,7   | 3,8                                  |
| Metsätalous - Skogsbruk  | 12        | 39   | 100,0                 | 27,7   | 52,2  | 0,9                                       | 1,8   | 3,2                                  |
| Teollisuus - Industri  | 2,3,4     | 574  | 100,0                 | 38,9   | 17,9  | 1,0                                       | 0,9   | 1,5                                  |
| Rakennustoiminta -<br>Byggnadsverksamhet                                   | 5         | 157  | 100,0                 | 27,7   | 12,7  | 0,3                                       | 0,3   | 2,2                                  |
| Kauppa - Handel  | 6         | 316  | 100,0                 | 69,9   | 1,5   | 6,7                                       | 1,2   | 2,1                                  |
| Tukku- ja vähittäiskauppa -<br>Parti- och detaljhandel                     | 61,62     | 252  | 100,0                 | 70,6   | 1,8   | 4,9                                       | 0,9   | 1,9                                  |
| Ravitsemis- ja majoitus-<br>toiminta - Restaurang- och<br>hotellverksamhet | 63        | 63   | 100,0                 | 67,4   | 0,6   | 13,7                                      | 2,8   | 2,7                                  |
| Liikenne - Samfärdse   | 7         | 159  | 100,0                 | 70,3   | 1,8   | 1,3                                       | 1,4   | 2,5                                  |
| Rahoitus- ja vakuutustoiminta -<br>Bank- och försäkringsverksamhet         | 8         | 143  | 100,0                 | 83,0   | 1,4   | 1,4                                       | 1,8   | 1,1                                  |
| Palvelukset - Tjänster   | 9         | 636  | 100,0                 | 83,6   | 0,6   | 0,5                                       | 1,1   | 1,2                                  |
| Julkisen hallinto -<br>Öffentl. förvaltning                                | 91,92     | 138  | 100,0                 | 86,5   | 1,2   | 0,3                                       | 0,6   | 1,5                                  |
| Muut yht. kunn. palvelukset -<br>Andra samhällstjänster                    | 93        | 424  | 100,0                 | 86,5   | 0,3   | 0,3                                       | 0,8   | 1,0                                  |
| Muut palvelukset -<br>Övriga tjänster                                      | 94-96     | 74   | 100,0                 | 61,9   | 1,8   | 1,7                                       | 4,0   | 2,3                                  |

55. Palkkausmuoto sosioekonomisen aseman ja sukupuolen mukaan, syksy 1984 (Palkansaaajat)  
Löneform efter socioekonomisk ställning och kön, hösten 1984 (Löntagare)

| Sukupuoli - Kön<br>Socioekonominen asema<br>Socioekonomisk ställning  | Palkansaaajat<br>yhteensä<br>Löntagare<br>sammaanlagt | Tuntipalkka<br>Tjänsten | Viikko- tai<br>kuukausi-<br>palkka<br>Vecko- eller<br>månadslön | Urakka- tai<br>osa-urakka-<br>palkka<br>Ackordlön eller<br>delackordlön | Provisio-<br>palkka<br>Provisions-<br>lön | Muu palkkaus-<br>muoto<br>Övrig<br>löneform | Ei osaa<br>sanoa<br>Kan inte<br>säga |
|---|---|-------------------------|---|---|---|---|--------------------------------------|
| 1 000 %   |   |                         |   |   |   |   |                                      |
| Molemmat sukupuolet - Båda könen<br>Yhteensä - Sammanlagt             | 2 047   | 100,0                   | 25,8  | 62,0  | 7,7                                       | 1,1   | 1,7                                  |
| Ylemmät toimihenkilöt -<br>Högre funktionärer                         | 324   | 100,0                   | 5,2   | 89,2  | 0,5                                       | 1,3   | 2,2                                  |
| Alemmät toimihenkilöt -<br>Lägre funktionärer                         | 781   | 100,0                   | 12,7  | 83,1  | 0,4                                       | 0,8   | 1,3                                  |
| Itsenäistä työtä tekevät -<br>Med självständigt arbete                | 439   | 100,0                   | 13,0  | 81,6  | 0,6                                       | 0,5   | 1,5                                  |
| Epäitsenäistä työtä tekevät -<br>Med osjälvständigt arbete            | 342   | 100,0                   | 12,3  | 85,0  | 0,2                                       | 1,1   | 1,0                                  |
| Työntekijät - Löntagare   | 924   | 100,0                   | 43,8  | 34,8  | 16,5                                      | 1,4   | 1,7                                  |
| Tuotantotyöntekijät) -<br>Produktionsarbetare)                        | 619   | 100,0                   | 51,4  | 22,1  | 23,2                                      | 1,0   | 1,7                                  |
| Jakelu- ja palvelutyöntekijät -<br>Distributions- och servicearbetare | 305   | 100,0                   | 28,5  | 60,5  | 3,0                                       | 2,2   | 1,7                                  |
| Tuntematon - Okänd  | 18  | 100,0                   | 35,7  | 53,1  | 2,1                                       | 0,0   | 9,1                                  |

(Jatkuu - Fortsätter)

55. Jatkuu - Fortsätter

| Sukupuoli - Køn<br>Socioekonominen asema<br>Socioekonomisk ställning  | Palkansaajat<br>yhteensä<br>Löntagare<br>sammaanlagt | Tuntipalkka<br>Timlön | Viikko- tai<br>kuukausi-<br>palkka<br>Vecko- eller<br>månadslön | Urakka- tai<br>osa-urakka-<br>palkka<br>Ackordlön eller<br>delackordlön | Provisio-<br>palkka<br>Provisions-<br>lön | Muu palkkaus-<br>muoto<br>Övrig<br>lönform | Ei osaa<br>sanoa<br>Kan inte<br>säga |     |
|---|--|-----------------------|---|---|---|--|--------------------------------------|-----|
|   | 1 000  | %                     |   |   |   |  |                                      |     |
| <u>Naiset - Kvinnor</u>   | 1 009  | 100,0                 | 19,3  | 72,6  | 4,9                                       | 1,2  | 1,0                                  | 1,1 |
| <u>Yhteensä - Sammanlagt</u>  |  |                       |   |   |   |  |                                      |     |
| Ylemmät toimihenkilöt -<br>Högre funktionärer                         | 119  | 100,0                 | 10,1  | 87,2  | 0,0                                       | 0,7  | 1,0                                  | 1,1 |
| Alimmat toimihenkilöt -<br>Lägre funktionärer                         | 566  | 100,0                 | 14,2  | 83,2  | 0,2                                       | 0,6  | 0,8                                  | 1,0 |
| Itsenäistä työtä tekevät -<br>Med självständigt arbete                | 274  | 100,0                 | 15,6  | 81,5  | 0,3                                       | 1,1  | 0,3                                  | 1,2 |
| Epäitsenäistä työtä tekevät -<br>Med osjälvärdigt arbete              | 292  | 100,0                 | 12,8  | 84,8  | 0,1                                       | 0,1  | 1,3                                  | 0,8 |
| Työntekijät - Löntagare   | 317  | 100,0                 | 31,3  | 48,7  | 15,2                                      | 2,4  | 1,2                                  | 1,3 |
| Tuotantotyöntekijät -<br>Produktionsarbetare <sup>1)</sup>            | 169  | 100,0                 | 34,5  | 35,4  | 27,5                                      | 0,6  | 1,1                                  | 0,8 |
| Jakelu- ja palvelutyöntekijät -<br>Distributions- och servicearbetare | 148  | 100,0                 | 27,5  | 63,8  | 1,3                                       | 4,4  | 1,2                                  | 1,8 |
| Tuntematon - Okänd  | 7  | 100,0                 | 47,8  | 52,2  | 0,0                                       | 0,0  | 0,0                                  | 0,0 |

1) Sisältää maa- ja metsätaloustyöntekijät teollisuustyöntekijät ja muut tuotantotyöntekijät  
Inkl. lantbruksarbetare, industriarbetare och andra produktionsarbetare

56. Palkkausmuoto ammatin mukaan, syksy 1984 (Palkansaaajat)  
Löneform efter yrke, hösten 1984 (Löntagare)

| Ammatti<br>Yrke  | Palkansaaajat<br>Yhteensä<br>Löntagare<br>sammaanlagt | Tuntipalkka<br>Timlön | Viikko- tai<br>kuukausi-<br>palkka<br>Vecko- eller<br>månadslön | Urakka- tai<br>osa-urakka-<br>palkka<br>Ackordlön eller<br>delackordlön | Provisio-<br>palkka<br>Provisions-<br>lön | Muu palkkaus-<br>muoto<br>Övrig<br>löneform | Ei osaa<br>sanota<br>Kan inte<br>säga |
|--|---|-----------------------|---|---|---|---|---------------------------------------|
|  | 1 000   | %                     |   |   |   |   |                                       |
| Kaikki ammatit   | 0-9 2 047   | 100,0                 | 25,8  | 62,0  | 7,7                                       | 1,1   | 1,7                                   |
| Tekninen, luonnont. ja<br>humanistinen työ                                     | 0 463   | 100,0                 | 7,0   | 90,4  | 0,4                                       | 0,6   | 1,3                                   |
| Tekniikan ja luonnontiet.<br>alaan kuuluva työ                                 | 00-02 132   | 100,0                 | 6,8   | 90,7  | 0,6                                       | 0,0   | 1,9                                   |
| Läketieteell. ja<br>sairaanhoidotyö  | 03,04 111   | 100,0                 | 1,6   | 97,9  | 0,0                                       | 0,4   | 0,0                                   |
| Opetusalaan kuuluva työ  | 05 95   | 100,0                 | 11,7  | 84,4  | 0,4                                       | 0,9   | 2,2                                   |
| Taiteen tai muu pääluokan<br>alan työ  | 06-09 126   | 100,0                 | 8,4   | 87,8  | 0,6                                       | 1,2   | 1,3                                   |
| Hallinnollinen, tilinpidollis-<br>nen ja konttoritekninen työ                  | 1 373   | 100,0                 | 7,2   | 88,8  | 0,2                                       | 0,7   | 1,7                                   |
| Yhteiskunn., liikeyr. ja<br>järj. hallinnollinen työ                           | 10,11 98  | 100,0                 | 1,2   | 89,4  | 0,9                                       | 1,7   | 3,0                                   |
| Kirjanpito-, kassanhoito-,<br>sihteeri- ja konekirjoitustyö                    | 12,13 87  | 100,0                 | 11,4  | 87,2  | 0,0                                       | 0,0   | 0,5                                   |
| Tietokoneiden käsittelytyö ja<br>muu tilinpidoll. ja konttori-<br>tekninen työ | 14,15 188   | 100,0                 | 8,4   | 89,1  | 0,0                                       | 0,4   | 1,6                                   |
| Kaupallinen työ  | 2 152   | 100,0                 | 22,8  | 64,6  | 1,1                                       | 1,2   | 2,6                                   |
| Tukku- ja vähittäiskaupan<br>yrittäjät   | 20-22 27  | 100,0                 | 1,5   | 71,2  | 2,8                                       | 0,0   | 4,4                                   |
| Muu kaupallinen työ  | 23 126  | 100,0                 | 27,3  | 63,2  | 0,7                                       | 1,4   | 2,3                                   |
| Maa- ja metsätaloustyö   | 3 58  | 100,0                 | 30,1  | 26,6  | 36,6                                      | 3,2   | 2,8                                   |
| Maa- ja metsätal. johto,<br>karjanhoitotyö                                     | 30,31 28  | 100,0                 | 44,8  | 47,0  | 2,8                                       | 4,1   | 1,3                                   |
| Metsätyö, riistanhoito,<br>kalastus  | 32-34 30  | 100,0                 | 16,1  | 7,3   | 68,9                                      | 2,4   | 4,2                                   |
| Kaivos- ja louhintatyö   | 4 3   | 100,0                 | ..  | ..  | ..  | ..  | ..                                    |
| Kuljetus- ja liikennetyö   | 5 143   | 100,0                 | 24,5  | 66,6  | 3,7                                       | 2,4   | 1,0                                   |
| Liikenteen kuljetustyö   | 50-54 76  | 100,0                 | 40,8  | 45,9  | 5,9                                       | 2,7   | 1,5                                   |
| Liikenteen palvelutyö,<br>tietoliikennetyö                                     | 55-59 68  | 100,0                 | 6,3   | 89,8  | 1,3                                       | 2,1   | 0,6                                   |

(Jatkuu - Fortsätter)

## 56. Jatkuu - Fortsätter

| Amatti<br>Yrkei)  | Palkansaaajat<br>yhteensä<br>Löntagare<br>sammanlagt | Tuntipalkka<br>Timlön | Viikko- tai<br>kuukausi-<br>palkka<br>Vecko- eller<br>månadslön | Urakka- tai<br>osa-urakka-<br>palkka<br>Ackordlön eller<br>delackordlön | Provisio-<br>palkka<br>Provisions-<br>lön | Muu palkkaus-<br>muoto<br>Övrig<br>lönform | Ei osaa<br>sanoa<br>Kan inte<br>säga |     |     |
|---|--|-----------------------|---|---|---|--|--------------------------------------|-----|-----|
|   | 1 000  | %                     |   |   |   |  |                                      |     |     |
| Teollinen työ   | 6,7  | 549                   | 100,0   | 55,1  | 19,3                                      | 22,5                                       | 0,6                                  | 0,8 | 1,7 |
| Tekstiili-, ompelu- ja<br>nahkateollisuus työ           | 60-62  | 55                    | 100,0   | 34,4  | 17,4                                      | 45,5                                       | 0,0                                  | 2,1 | 0,7 |
| Metalli-, konepaja- ja<br>hienomek. teoll. työ          | 63-65  | 128                   | 100,0   | 54,7  | 16,5                                      | 26,1                                       | 0,4                                  | 0,0 | 2,3 |
| Sähkö-, maalaus- ja<br>rakennusalan työt                | 66-69  | 169                   | 100,0   | 66,8  | 9,9                                       | 20,5                                       | 0,0                                  | 0,7 | 2,0 |
| Elintarvike-, graafinen-,<br>kemiall. ja muu teoll. työ | 70-75  | 89                    | 100,0   | 42,7  | 32,8                                      | 22,9                                       | 0,9                                  | 0,5 | 0,3 |
| Koneiden huolto, pakkaus- ja<br>varastotyö              | 76-79  | 107                   | 100,0   | 58,0  | 27,3                                      | 8,9  | 1,9                                  | 1,5 | 2,3 |
| Palvelutyö  | 8  | 287                   | 100,0   | 25,1  | 66,7                                      | 1,1  | 3,5                                  | 2,3 | 1,4 |
| Vartiointi-, suojele-<br>talous- ja tarjoilutyö         | 80-82  | 152                   | 100,0   | 21,1  | 70,4                                      | 0,0  | 5,7                                  | 2,0 | 0,9 |
| Muu palvelutyö  | 83-89  | 134                   | 100,0   | 29,7  | 62,4                                      | 2,4  | 1,0                                  | 2,6 | 2,0 |
| Muulla luokittelematon työ                              | 9  | 18                    | 100,0   | 25,5  | 69,6                                      | 0,0  | 0,0                                  | 0,0 | 4,9 |

1) Sanasto liite 1 - Nomenklatur bilaga 1

57. Palkkausmuoto iän ja sukupuolen mukaan, syksy 1984 (Palkansaajat)  
Löneform efter ålder och kön, hösten 1984 (Löntagare)

| Sukupuoli - Kön<br>Ikä - Ålder   | Palkansaajat<br>yhteensä<br>Löntagare<br>sammalagt | Tuntipalkka<br>Timlön | Vikko- tai<br>kuukausi-<br>palkka<br>Vecko- eller<br>månadslön | Urakka- tai<br>osa-urakka-<br>palkka<br>Ackordlön eller<br>delackordlön | Provisio-<br>palkka<br>Provisions-<br>lön | Muu palkkaus-<br>muoto<br>övrig<br>löneform | Ei osaa<br>sanoa<br>kan inte<br>säga |     |
|----------------------------------|--|-----------------------|--|---|---|---|--------------------------------------|-----|
| 1 000 %                          |  |                       |  |   |   |   |                                      |     |
| Molemmat sukupuolet - Båda könen |  |                       |  |   |   |   |                                      |     |
| 15-64                            | 2 047  | 100,0                 | 25,8   | 62,0  | 7,7                                       | 1,7   | 1,1                                  | 1,7 |
| 15-24                            | 311  | 100,0                 | 36,3   | 50,8  | 7,4                                       | 1,1   | 2,0                                  | 2,4 |
| 25-34                            | 620  | 100,0                 | 24,8   | 62,9  | 8,1                                       | 2,4   | 0,6                                  | 1,2 |
| 35-44                            | 582  | 100,0                 | 22,4   | 64,7  | 8,5                                       | 1,7   | 1,4                                  | 1,4 |
| 45-54                            | 376  | 100,0                 | 23,6   | 64,6  | 7,5                                       | 1,4   | 0,9                                  | 2,0 |
| 55-64                            | 158  | 100,0                 | 26,2   | 64,7  | 4,7                                       | 0,7   | 1,3                                  | 2,4 |
| Miehet - Män                     |  |                       |  |   |   |   |                                      |     |
| 15-64                            | 1 038  | 100,0                 | 32,1   | 51,7  | 10,5                                      | 2,2   | 1,3                                  | 2,3 |
| 15-24                            | 154  | 100,0                 | 46,2   | 36,8  | 10,9                                      | 1,7   | 1,3                                  | 3,2 |
| 25-34                            | 328  | 100,0                 | 31,8   | 51,2  | 11,4                                      | 2,9   | 0,9                                  | 1,8 |
| 35-44                            | 302  | 100,0                 | 28,9   | 54,9  | 10,3                                      | 2,6   | 1,8                                  | 1,5 |
| 45-54                            | 180  | 100,0                 | 26,5   | 56,7  | 10,9                                      | 1,0   | 1,4                                  | 3,6 |
| 55-64                            | 74   | 100,0                 | 30,6   | 59,7  | 5,3                                       | 1,1   | 1,2                                  | 2,1 |
| Naiset - Kvinnor                 |  |                       |  |   |   |   |                                      |     |
| 15-64                            | 1 009  | 100,0                 | 19,3   | 72,6  | 4,9                                       | 1,2   | 1,0                                  | 1,1 |
| 15-24                            | 157  | 100,0                 | 26,6   | 64,6  | 4,0                                       | 0,5   | 2,7                                  | 1,6 |
| 25-34                            | 292  | 100,0                 | 17,0   | 76,0  | 4,4                                       | 1,7   | 0,3                                  | 0,5 |
| 35-44                            | 281  | 100,0                 | 15,4   | 75,2  | 6,5                                       | 0,8   | 1,0                                  | 1,2 |
| 45-54                            | 196  | 100,0                 | 21,1   | 71,8  | 4,4                                       | 1,8   | 0,4                                  | 0,6 |
| 55-64                            | 84   | 100,0                 | 22,4   | 69,0  | 4,1                                       | 0,5   | 1,5                                  | 2,6 |

58. Palkkausmuoto koulutusasteen, säännöllisen työajan ja työnantajan mukaan, syksy 1984 (Palkansaaajat)  
Löneform enligt utbildningsnivå, normal arbetstid och arbetsgivare, hösten 1984 (Löntagare)

| Koulutusaste - Utbildningsnivå                      | Säännöllinen työaika - Normal arbetstid | Työnantaja - Arbetsgivare | Palkansaaajat yhteensä Löntagare sammanlagt | Tuntipalkka Timlön | Viikko- tai kuukausipalkka Vecko- eller månadslön | Urakka- tai osa-urakka-palkka Ackordlön eller delackordlön | Provisio-palkka Provisionslön | Muu palkkausmuoto Övrig löneform | Ei osaa sanoa Kan inte säga |      |
|---|---|---------------------------|---|--------------------|---|--|-------------------------------|----------------------------------|-----------------------------|------|
| 1 000 %   |   |                           |   |                    |   |  |                               |                                  |                             |      |
| <u>Koulutusaste - Utbildningsnivå</u>               |   |                           |   |                    |   |  |                               |                                  |                             |      |
| Yhteensä - Sammanlagt                               |   |                           |   |                    |   |  |                               |                                  |                             |      |
|   |   |                           | 2 047                                       | 100,0              | 25,8  | 62,0   | 7,7                           | 1,7                              | 1,1                         | 1,7  |
| Perusaste - Grundnivå                               |   |                           | 862   | 100,0              | 35,3  | 49,3   | 10,2                          | 1,7                              | 1,6                         | 1,8  |
| Keskiaste - Mellannivå                              |   |                           | 918   | 100,0              | 23,4  | 64,7   | 7,6                           | 2,0                              | 0,7                         | 1,5  |
| Alempi - Lägre                                      |   |                           | 622   | 100,0              | 28,6  | 56,3   | 10,6                          | 2,1                              | 0,9                         | 1,5  |
| Ylempi - Högre                                      |   |                           | 296   | 100,0              | 12,6  | 82,5   | 1,4                           | 1,7                              | 0,3                         | 1,6  |
| Korkea-aste - Högre nivå                            |   |                           | 266   | 100,0              | 3,2   | 93,9   | 0,0                           | 0,4                              | 1,0                         | 1,5  |
| Tuntematon - Okänd                                  |   |                           | 1   | 100,0              | ..  | ..   | ..                            | ..                               | ..                          | ..   |
| <u>Säännöllinen työaika - Normal arbetstid</u>      |   |                           |   |                    |   |  |                               |                                  |                             |      |
| Yhteensä - Sammanlagt                               |   |                           |   |                    |   |  |                               |                                  |                             |      |
|   |   |                           | 2 047                                       | 100,0              | 25,8  | 62,0   | 7,7                           | 1,7                              | 1,1                         | 1,7  |
| 1-19 tuntia viikossa - Timmar per vecka             |   |                           | 79  | 100,0              | 60,3  | 26,7   | 5,0                           | 1,5                              | 4,1                         | 2,3  |
| 20-29 " "   |   |                           | 76  | 100,0              | 38,4  | 53,9   | 1,6                           | 1,0                              | 2,8                         | 2,4  |
| 30-39 " "   |   |                           | 573   | 100,0              | 9,0   | 83,8   | 4,1                           | 0,9                              | 0,9                         | 1,2  |
| 40 " "  |   |                           | 1 200                                       | 100,0              | 31,0  | 55,0   | 10,5                          | 1,4                              | 0,8                         | 1,2  |
| 41- " "   |   |                           | 110   | 100,0              | 23,2  | 57,3   | 2,5                           | 9,1                              | 2,4                         | 5,5  |
| Tuntematon - Okänd                                  |   |                           | 9   | 100,0              | 13,0  | 46,5   | 0,0                           | 0,0                              | 4,9                         | 35,6 |
| <u>Työnantaja - Arbetsgivare</u>                    |   |                           |   |                    |   |  |                               |                                  |                             |      |
| Yhteensä - Sammanlagt                               |   |                           |   |                    |   |  |                               |                                  |                             |      |
|   |   |                           | 2 047                                       | 100,0              | 25,8  | 62,0   | 7,7                           | 1,7                              | 1,1                         | 1,7  |
| Valtio - Staten                                     |   |                           | 224   | 100,0              | 12,1  | 83,6   | 2,5                           | 0,2                              | 0,3                         | 1,3  |
| Kunta, Kuntainliitto - Kommun eller kommunalförbund |   |                           | 441   | 100,0              | 16,0  | 82,1   | 0,5                           | 0,2                              | 0,4                         | 0,8  |
| Yksityinen - Privat                                 |   |                           | 1 379                                       | 100,0              | 31,2  | 52,0   | 10,9                          | 2,4                              | 1,5                         | 2,0  |
| Tuntematon - Okänd                                  |   |                           | 3   | 100,0              | ..  | ..   | ..                            | ..                               | ..                          | ..   |

59. Työsuhteen pysyvyys toimialan mukaan, syksy 1984 (Palkansaajat)  
Arbetsförhållandets varaktighet efter näringsgren, hösten 1984 (Löntagare)

| Toimiala<br>Näringsgren  | TOL<br>NI | Palkansaajat<br>yhteensä<br>Löntagare<br>samanlagt | Työsuhde - Arbetsförhållande |                             |  |                                      | Ei osaa sanoa<br>Kan inte säga |     |      |
|--|-----------|--|------------------------------|-----------------------------|--|--------------------------------------|--------------------------------|-----|------|
|  |           |  | Pysyvä<br>Stadigvarande      | Määräaikainen<br>Tidsbundet | Määräaikainen, kestoa jäljellä<br>Visstidsanställning, arbetsförhållandet fortsätter | Ei osaa<br>sanoa<br>Kan inte<br>säga |                                |     |      |
|  |           | 1 000  | %                            |                             |  |                                      |                                |     |      |
| Kaikki toimialat -<br>Alla näringsgrenar                                   | 0-9       | 2 047  | 100,0                        | 86,3                        | 10,6   | 3,1                                  | 6,3                            | 1,1 | 3,1  |
| Maa- ja metsätalous -<br>Jord- och skogsbruk                               | 1         | 62   | 100,0                        | 66,2                        | 22,5   | 1,7                                  | 17,2                           | 3,6 | 11,3 |
| Maatalous - Jordbruk   | 11,13     | 23   | 100,0                        | 57,8                        | 29,6   | 1,4                                  | 24,9                           | 3,3 | 12,6 |
| Metsätalous - Skogsbruk  | 12        | 39   | 100,0                        | 71,1                        | 18,4   | 1,9                                  | 12,7                           | 3,8 | 10,5 |
| Teollisuus - Industri  | 2,3,4     | 574  | 100,0                        | 92,5                        | 5,1  | 1,4                                  | 3,0                            | 0,6 | 2,4  |
| Rakennustoiminta -<br>Byggnadsverksamhet                                   | 5         | 157  | 100,0                        | 75,6                        | 17,8   | 3,1                                  | 11,6                           | 3,1 | 6,6  |
| Kauppa - Handel  | 6         | 316  | 100,0                        | 91,4                        | 5,3  | 1,2                                  | 3,4                            | 0,6 | 3,4  |
| Tukku- ja vähittäiskauppa -<br>Parti- och detaljhandel                     | 61,62     | 252  | 100,0                        | 92,0                        | 4,8  | 1,3                                  | 3,1                            | 0,5 | 3,2  |
| Ravintemis- ja majoitus-<br>toiminta - Restaurang-<br>och hotellverksamhet | 63        | 63   | 100,0                        | 89,0                        | 7,1  | 1,1                                  | 4,9                            | 1,2 | 3,8  |
| Liikenne - Samfärdsel  | 7         | 159  | 100,0                        | 90,3                        | 5,4  | 1,1                                  | 2,6                            | 1,7 | 4,3  |
| Rahoitus- ja vakuutus toiminta -<br>Bank- och försäkringsverksamhet        | 8         | 143  | 100,0                        | 89,9                        | 8,1  | 2,5                                  | 4,2                            | 1,5 | 1,9  |
| Palvelukset - Tjänster   | 9         | 636  | 100,0                        | 81,1                        | 17,1   | 6,3                                  | 9,8                            | 0,9 | 1,8  |
| Julkisen hallinto -<br>Offentl. förvaltning                                | 91,92     | 138  | 100,0                        | 88,2                        | 10,1   | 1,2                                  | 8,7                            | 0,3 | 1,7  |
| Muut yht. kunn. palvelukset -<br>Andra samhällstjänster                    | 93        | 424  | 100,0                        | 79,8                        | 18,9   | 7,7                                  | 10,2                           | 1,0 | 1,3  |
| Muut palvelukset -<br>Övriga tjänster                                      | 94-96     | 74   | 100,0                        | 75,2                        | 19,7   | 8,2                                  | 9,9                            | 1,6 | 5,0  |

1) Virka- tai toistaiseksi voimassa oleva työsuhte  
Tjänsteförhållande eller arbetsförhållande, som gäller tillsvidare

60. Työsuhteen pysyvyys sosioekonomisen aseman ja sukupuolen mukaan, syksy 1984 (Palkansaajat)  
Arbetsförhållandets varaktighet efter socioekonomisk ställning, hösten 1984 (Löntagare)

| Sukupuoli - Kön<br>Socioekonominen asema<br>Socioekonomisk ställning     | Palkansaajat<br>Yhteensä<br>Löntagare<br>sammaanlagt |                             | Työsuhte - Arbetsförhållande   |   |                                      |      | Ei osaa sanoa<br>Kan inte säga |     |
|--|--|-----------------------------|--|---|--------------------------------------|------|--------------------------------|-----|
|  | Pysyvä <sup>1)</sup><br>Stadigvarande <sup>1)</sup>  | Määräaikainen<br>Tidsbundet | Määräaikainen, kestoä jäljellä<br>Visstidsanställning, arbetsförhållandet fortsätter |   | Ei osaa<br>sanoa<br>Kan inte<br>säga |      |                                |     |
|  |  |                             | Puoli vuotta<br>tai yli<br>Ett halvt år<br>eller mera                                | Alle puoli<br>vuotta<br>Under ett<br>halvt år |                                      |      |                                |     |
|  | 1 000  | %                           |  |   |                                      |      |                                |     |
| Molemmat sukupuolet - Båda könen<br>Yhteensä - Sammanlagt                | 2 047  | 100,0                       | 86,3   | 10,6  | 3,1                                  | 6,3  | 1,1                            | 3,1 |
| Vlemmät toimihenkilöt -<br>Högre funktionärer                            | 324  | 100,0                       | 85,8   | 11,9  | 7,2                                  | 4,5  | 0,3                            | 2,2 |
| Alemmat toimihenkilöt -<br>Lägre funktionärer                            | 781  | 100,0                       | 87,2   | 10,7  | 3,2                                  | 6,5  | 1,0                            | 2,1 |
| Itsenäistä työtä tekevät -<br>Med självständigt arbete                   | 439  | 100,0                       | 91,2   | 6,3   | 1,8                                  | 3,7  | 0,8                            | 2,4 |
| Epäitsenäistä työtä tekevät -<br>Med osjälvständigt arbete               | 342  | 100,0                       | 82,1   | 16,2  | 4,9                                  | 10,2 | 1,2                            | 1,7 |
| Työntekijät - Arbetare   | 924  | 100,0                       | 85,9   | 10,0  | 1,7                                  | 6,8  | 1,6                            | 4,1 |
| Tuotantotyöntekijät <sup>2)</sup> -<br>Produktionsarbetare <sup>2)</sup> | 619  | 100,0                       | 85,4   | 10,4  | 1,5                                  | 7,3  | 1,6                            | 4,2 |
| Jakelu- ja palvelutyöntekijät -<br>Distributions- och servicearbetare    | 305  | 100,0                       | 86,9   | 9,3   | 2,0                                  | 5,8  | 1,5                            | 3,9 |
| Tuntematon - Okänd   | 18   | 100,0                       | 80,4   | 10,5  | 2,0                                  | 6,7  | 1,7                            | 9,1 |
| Naiset - Kvinnor<br>Yhteensä - Sammanlagt                                | 1 009  | 100,0                       | 85,6   | 12,3  | 4,2                                  | 7,1  | 1,0                            | 2,1 |
| Vlemmät toimihenkilöt -<br>Högre funktionärer                            | 119  | 100,0                       | 79,4   | 19,6  | 11,8                                 | 7,0  | 0,7                            | 1,0 |
| Alemmat toimihenkilöt -<br>Lägre funktionärer                            | 566  | 100,0                       | 85,4   | 12,5  | 3,9                                  | 7,6  | 1,0                            | 2,0 |
| Itsenäistä työtä tekevät -<br>Med självständigt arbete                   | 274  | 100,0                       | 89,4   | 8,1   | 2,3                                  | 5,0  | 0,8                            | 2,5 |
| Epäitsenäistä työtä tekevät -<br>Med osjälvständigt arbete               | 292  | 100,0                       | 81,7   | 16,7  | 5,5                                  | 10,0 | 1,2                            | 1,6 |

(Jatkuu - Fortsätter)

60. Jatkuu - Fortsätter

| Sukupuoli - Köh<br>Socioekonominen asema<br>Socioekonomisk ställning     | Palkansaajat<br>yhteensä<br>Löntagare<br>sammañlagt | Työsuhte - Arbetsförhållande           |                             |  |   | Ei osaa sanoa<br>Kan inte säga |                                      |     |
|--|---|--|-----------------------------|--|---|--------------------------------|--------------------------------------|-----|
|  |   | Pysyvä)<br>Stadigvarande <sup>1)</sup> | Määräaikainen<br>Tidsbundet | Määräaikainen, kestoä jäljellä<br>Visstidsanställning, arbetsförhållandet fortsätter |   |                                |                                      |     |
|  |   |  |                             | Puoli vuotta<br>tai yli<br>Ett halvt år<br>eller mera                                | Alle puoli<br>vuotta<br>Under ett<br>halvt år |                                | Ei osaa<br>sanoa<br>Kan inte<br>säga |     |
|  | 1 000   | %                                      |                             |  |   |                                |                                      |     |
| Työntekijät - Arbetare   | 317   | 100,0                                  | 88,3                        | 9,0  | 1,8   | 6,3                            | 1,0                                  | 2,7 |
| Tuotantotyöntekijät <sup>2)</sup> -<br>Produktionsarbetare <sup>2)</sup> | 169   | 100,0                                  | 90,1                        | 8,2  | 1,0   | 6,7                            | 0,5                                  | 1,7 |
| Jakelu- ja palvelutyöntekijät -<br>Distributions- och servicearbetare    | 148   | 100,0                                  | 86,3                        | 10,0   | 2,7   | 5,8                            | 1,5                                  | 3,8 |
| Tuntematon - Okänd   | 7   | 100,0                                  | 83,8                        | 16,2   | 5,2   | 11,0                           | 0,0                                  | 0,0 |

1) Virka- tai toistaiseksi voimassa oleva työsuhte  
Tjänsteförhållande eller arbetsförhållande, som gäller tillisvidare

2) Sisältää maa- ja metsätaloustyöntekijät, teollisuustyöntekijät ja muut tuotantotyöntekijät

61. Työsuhteen pysyvyys ammatin mukaan, syksy 1984 (Palkansaajat)  
Arbetsförhållandets varaktighet efter yrke, hösten 1984 (Löntagare)

| Ammatti<br>Yrke   | Palkansaajat<br>yhteensä<br>Löntagare<br>sammaanlagt | Työsuhte - Arbetsförhållande |                             |  |   | Ei osaa sanoa<br>Kan inte säga |                                       |     |      |
|---|--|------------------------------|-----------------------------|--|---|--------------------------------|---------------------------------------|-----|------|
|   |  | Pysyvä?<br>Stadigvarande?    | Määräaikainen<br>Tidsbundet | Määräaikainen, kestoa jäljellä<br>Visstidsanställning, arbetsförhållandet fortsätter |   |                                |                                       |     |      |
|   |  |                              |                             | Puoli vuotta<br>tai yli<br>Ett halvt år<br>eller mera                                | Alle puoli<br>vuotta<br>Under ett<br>halvt år |                                | Ei osaa<br>sanoa<br>Kan inte<br>säger |     |      |
|   | 1 000  | %                            |                             |  |   |                                |                                       |     |      |
| Kaikki ammatit  | 0-9  | 2 047                        | 100,0                       | 86,3   | 10,6  | 3,1                            | 6,3                                   | 1,1 | 3,1  |
| Tekninen, luonnont. ja<br>humanistinen työ                    | 0  | 463                          | 100,0                       | 82,2   | 16,3  | 7,0                            | 8,3                                   | 1,0 | 1,5  |
| Tekniikan ja luonnontiet.<br>alaa kuuluva työ                 | 00-02  | 132                          | 100,0                       | 91,2   | 6,9   | 1,5                            | 4,2                                   | 1,2 | 1,9  |
| Lääketieteell. ja<br>sairaanhoidotyö                          | 03,04  | 111                          | 100,0                       | 83,6   | 16,0  | 4,0                            | 10,6                                  | 1,4 | 0,4  |
| Opetusalaan kuuluva työ                                       | 05   | 95                           | 100,0                       | 73,5   | 24,8  | 17,4                           | 6,5                                   | 0,9 | 1,7  |
| Taitteen tai muu päätuokan<br>alan työ                        | 06-09  | 126                          | 100,0                       | 78,0   | 20,1  | 7,6                            | 11,9                                  | 0,6 | 1,9  |
| Hallinnollinen, tilinpidollis-<br>nen ja konttoritekninen työ | 1  | 373                          | 100,0                       | 89,7   | 8,0   | 2,4                            | 5,1                                   | 0,5 | 2,3  |
| Yhteiskunn., liikeyr. ja<br>järj. hallinnollinen työ          | 10,11  | 98                           | 100,0                       | 93,9   | 3,0   | 1,3                            | 1,3                                   | 0,4 | 3,1  |
| Kirjanpito-, kassanhoito-,<br>sihteeri- ja konekirjoitustyö   | 12,13  | 87                           | 100,0                       | 91,9   | 6,7   | 1,9                            | 4,0                                   | 0,9 | 1,3  |
| Muu tilinpidoll. ja konttori-<br>tekninen työ                 | 14,15  | 188                          | 100,0                       | 86,4   | 11,2  | 3,1                            | 7,6                                   | 0,4 | 2,4  |
| Kaupallinen työ   | 2  | 152                          | 100,0                       | 90,9   | 4,9   | 1,4                            | 2,9                                   | 0,6 | 4,2  |
| Tukku- ja vähittäiskaupan<br>yrittäjät                        | 20-22  | 27                           | 100,0                       | 96,9   | 0,0   | 0,0                            | 0,0                                   | 0,0 | 3,1  |
| Muu kaupallinen työ   | 23   | 126                          | 100,0                       | 89,6   | 5,9   | 1,7                            | 3,5                                   | 0,7 | 4,5  |
| Maa- ja metsätaloustyö  | 3  | 58                           | 100,0                       | 63,2   | 25,0  | 1,3                            | 21,3                                  | 2,4 | 11,8 |
| Maa- ja metsätal. johto,<br>karjanhoitotyö                    | 30,31  | 28                           | 100,0                       | 63,2   | 27,0  | 0,0                            | 25,8                                  | 1,2 | 9,7  |
| Metsätyö, riistanhoito,<br>kalastus                           | 32-34  | 30                           | 100,0                       | 63,1   | 23,1  | 2,5                            | 17,0                                  | 3,6 | 13,8 |
| Kaivos- ja louhintatyö  | 4  | 3                            | 100,0                       | ..   | ..  | ..                             | ..                                    | ..  | ..   |

(Jatkuu - Fortsätter)

## 61. Jatkuu - Fortsätter

| Ammatti<br>(yrkel)                                      | Palkansaaajat<br>yhteensä.<br>Löntagare<br>sammalagt | Työsuhte - Arbetsförhållande                        |                             |  |   | Ei osaa sanoa<br>Kan inte säga |     |     |
|---|--|---|-----------------------------|--|---|--------------------------------|-----|-----|
|   |  | Pysyvä <sup>2)</sup><br>Stadigvarande <sup>2)</sup> | Määräaikainen<br>Tidsbundet | Määräaikainen, kestoä jäljellä<br>Visstidsanställning, arbetsförhållandet fortsätter |   |                                |     |     |
|   |  |   |                             | Puoli vuotta<br>tai yli<br>Ett halvt år<br>eller mera                                | Alle puoli<br>vuotta<br>Under ett<br>halvt år |                                |     |     |
|   | 1 000  | %   |                             |  |   |                                |     |     |
| Kuljetus- ja liikennetyö                                | 5  | 143   | 100,0                       | 91,0   | 1,7   | 3,4                            | 1,1 | 2,8 |
| Liikenteen kuljetustyö                                  | 50-54  | 76  | 100,0                       | 92,9   | 0,0   | 2,9                            | 1,0 | 3,2 |
| Liikenteen palvelutyö,<br>tietoliikennetyö              | 55-59  | 68  | 100,0                       | 88,8   | 8,9   | 3,7                            | 4,0 | 2,3 |
| Teollinen työ   | 6,7  | 549   | 100,0                       | 87,6   | 8,7   | 1,5                            | 5,6 | 3,7 |
| Tekstiili-, ompelu- ja<br>nähkäteollisuustyö            | 60-62  | 55  | 100,0                       | 92,2   | 5,9   | 0,7                            | 4,4 | 2,0 |
| Metalli-, konepaja- ja<br>hienomek. teoll. työ          | 63-65  | 128   | 100,0                       | 92,3   | 3,8   | 0,6                            | 2,3 | 3,9 |
| Sähkö-, maalaus- ja<br>rakennusalan työt                | 66-69  | 169   | 100,0                       | 81,6   | 12,5  | 2,4                            | 6,9 | 5,9 |
| Eiintarvike-, graafinen-,<br>kemiall. ja muu teoll. työ | 70-75  | 89  | 100,0                       | 92,6   | 6,6   | 1,4                            | 4,9 | 0,8 |
| Koneiden huolto, pakkaus- ja<br>varastotyö              | 76-79  | 107   | 100,0                       | 84,8   | 11,7  | 1,7                            | 8,5 | 3,5 |
| Palvelutyö  | 8  | 287   | 100,0                       | 86,7   | 10,3  | 2,8                            | 6,4 | 3,0 |
| Vartiointi-, suojele-,<br>talous- ja tarjoilutyö        | 80-82  | 152   | 100,0                       | 89,2   | 9,1   | 3,2                            | 5,3 | 1,7 |
| Muu palvelutyö  | 83-89  | 134   | 100,0                       | 83,8   | 11,8  | 2,3                            | 7,8 | 4,4 |
| Muulla luokittelematon työ<br>ja tuntematon             | 9  | 18  | 100,0                       | 86,6   | 8,5   | 2,1                            | 4,7 | 4,9 |

1) Sanasto liite 1 - Nomenklatur bilaga 1

2) Virka- tai toistaiseksi voimassa oleva työsuhte  
Tjänsteförhållande eller arbetsförhållande, som gäller tillsvidade

62. Työsuhteen pysyvyys iän ja sukupuolen mukaan, syksy 1984 (Palkansaajat)  
Arbetsförhållandets varaktighet efter ålder och kön, hösten 1984 (Löntagare)

| Sukupuoli - Kön<br>Ikä - Ålder          | Paikansaajat<br>yhteensä<br>Löntagare<br>sammanslagt | Työsuhte - Arbetsförhållande  |                             |  |   | Ei osaa sanoa<br>Kan inte säga |     |      |
|---|--|-------------------------------|-----------------------------|--|---|--------------------------------|-----|------|
|   |  | Pysyvä(1)<br>Stadigvarande(1) | Määräaikainen<br>Tidsbundet | Määräaikainen, kestoä jäljellä<br>Visstidsanställning, arbetsförhållandet fortsätter |   |                                |     |      |
|   |  |                               |                             | Puoli vuotta<br>Ett halvt år<br>eller mera   | Alle puoli<br>vuotta<br>Under ett<br>halvt år |                                |     |      |
|   | 1 000  | %                             |                             |  |   |                                |     |      |
| <b>Molemmat sukupuolet - Båda könen</b> |  |                               |                             |  |   |                                |     |      |
| 15-64                                   | 2 047  | 100,0                         | 86,3                        | 10,6   | 3,1   | 6,3                            | 1,1 | 3,1  |
| 15-19                                   | 90   | 100,0                         | 48,3                        | 39,7   | 13,1  | 24,9                           | 1,6 | 12,0 |
| 20-24                                   | 221  | 100,0                         | 65,2                        | 28,9   | 7,3   | 18,6                           | 3,0 | 5,9  |
| 25-34                                   | 620  | 100,0                         | 87,3                        | 10,8   | 3,5   | 5,9                            | 1,3 | 2,0  |
| 35-44                                   | 582  | 100,0                         | 94,0                        | 4,1  | 1,5   | 2,2                            | 0,3 | 2,0  |
| 45-54                                   | 376  | 100,0                         | 92,1                        | 4,9  | 0,8   | 3,1                            | 1,0 | 3,0  |
| 55-64                                   | 158  | 100,0                         | 91,9                        | 5,3  | 1,1   | 3,4                            | 0,8 | 2,8  |
| <b>Miehet - Män</b>                     |  |                               |                             |  |   |                                |     |      |
| 15-64                                   | 1 038  | 100,0                         | 87,0                        | 8,9  | 2,1   | 5,6                            | 1,3 | 4,1  |
| 15-19                                   | 46   | 100,0                         | 42,4                        | 42,1   | 9,1   | 29,9                           | 3,1 | 15,4 |
| 20-24                                   | 108  | 100,0                         | 73,7                        | 19,0   | 2,8   | 13,5                           | 2,7 | 7,3  |
| 25-34                                   | 328  | 100,0                         | 89,4                        | 8,4  | 2,3   | 4,9                            | 1,2 | 2,2  |
| 35-44                                   | 302  | 100,0                         | 94,3                        | 3,2  | 1,2   | 1,7                            | 0,3 | 2,5  |
| 45-54                                   | 180  | 100,0                         | 89,1                        | 5,4  | 1,3   | 2,5                            | 1,6 | 5,4  |
| 55-64                                   | 74   | 100,0                         | 89,2                        | 7,5  | 0,7   | 5,2                            | 1,6 | 3,3  |
| <b>Naiset - Kvinnor</b>                 |  |                               |                             |  |   |                                |     |      |
| 15-64                                   | 1 009  | 100,0                         | 85,6                        | 12,3   | 4,2   | 7,1                            | 1,0 | 2,1  |
| 15-19                                   | 43   | 100,0                         | 54,6                        | 37,0   | 17,4  | 19,6                           | 0,0 | 8,4  |
| 20-24                                   | 114  | 100,0                         | 57,2                        | 38,2   | 11,6  | 23,4                           | 3,2 | 4,5  |
| 25-34                                   | 292  | 100,0                         | 84,9                        | 13,4   | 4,9   | 7,0                            | 1,4 | 1,7  |
| 35-44                                   | 281  | 100,0                         | 93,7                        | 5,0  | 1,8   | 2,7                            | 0,4 | 1,3  |
| 45-54                                   | 196  | 100,0                         | 94,8                        | 4,4  | 0,4   | 3,6                            | 0,4 | 0,8  |
| 55-64                                   | 84   | 100,0                         | 94,3                        | 3,3  | 1,5   | 1,8                            | 0,0 | 2,4  |

1) Virka- tai toistaiseksi voimassa oleva työsuhte  
Tjänsteförhållande eller arbetsförhållande, som gäller tillsvidare

63. Työsuhteen pysyvyys työkokemuksen, nykyisessä työsuhteessa oloajan ja vuoden aikana työttömänä olon mukaan, syksy 1984 (Palkansaajat)  
Arbetsförhållandets varaktighet efter arbetserfarenhet, enligt det nuvarande arbetsförhållandets längd och efter arbetslöshet, hösten 1984 (Löntagare)

| Työkokemus - Arbetserfarenhet<br>Työsuhteessa oloaika<br>Arbetsförhållandets längd<br>Työttömänä - Arbetslöshet | Palkansaajat<br>Yhteensä<br>Löntagare<br>sammaanlagt |       | Työsuhte - Arbetsförhållande |   |   |  |                                      | Ei osaa sanoa<br>Kan inte säga |
|---|--|-------|------------------------------|---|---|--|--------------------------------------|--------------------------------|
|   | 1 000  | %     | Pysyväi)<br>Stadigvarande)   | Määräaikainen<br>Tidsbundet                           |   | Määräaikainen, kestoä jäljellä<br>Visstidsanställning, arbetsförhållandet fortsätter | Ei osaa<br>sanoa<br>Kan inte<br>säga |                                |
|   |  |       |                              | Puoli vuotta<br>tai yli<br>Ett halvt år<br>eller mera | Alle puoli<br>vuotta<br>Under ett<br>halvt år |  |                                      |                                |
| Työkokemus - Arbetserfarenhet   | 2 047  | 100,0 | 86,3                         | 10,6  | 3,1   | 6,3  | 1,1                                  | 3,1                            |
| Yhteensä - Sammanlagt   | 1  | 100,0 | ..                           | ..  | ..  | ..   | ..                                   | ..                             |
| Ei työkokemusta -<br>Ingen arbetserfarenhet   | 61   | 100,0 | 39,8                         | 46,6  | 17,2  | 26,4   | 3,0                                  | 13,6                           |
| Alle 1 vuosi - Under ett år   | 118  | 100,0 | 51,7                         | 41,4  | 12,6  | 25,9   | 2,9                                  | 6,9                            |
| 1-2 vuotta - år   | 196  | 100,0 | 72,8                         | 22,4  | 5,7   | 14,7   | 2,0                                  | 4,8                            |
| 3-5 " "   | 234  | 100,0 | 86,1                         | 12,4  | 4,4   | 6,4  | 1,6                                  | 1,5                            |
| 6-9 " "   | 340  | 100,0 | 91,6                         | 6,8   | 2,2   | 3,5  | 1,0                                  | 1,7                            |
| 10-14 " "   | 321  | 100,0 | 95,7                         | 2,7   | 0,3   | 1,9  | 0,4                                  | 1,6                            |
| 15-19 " "   | 754  | 100,0 | 93,4                         | 4,0   | 1,0   | 2,5  | 0,6                                  | 2,5                            |
| 20- " "   |  |       |                              |   |   |  |                                      |                                |
| Ei osaa sanoa -<br>Kan inte säga  | 21   | 100,0 | 66,3                         | 14,6  | 2,0   | 9,1  | 3,6                                  | 19,1                           |
| Työsuhteessa oloaika -<br>Arbetsförhållandets längd   | 2 047  | 100,0 | 86,3                         | 10,6  | 3,1   | 6,3  | 1,1                                  | 3,1                            |
| Yhteensä - Sammanlagt   | 344  | 100,0 | 51,5                         | 42,3  | 11,4  | 26,6   | 4,3                                  | 6,2                            |
| Alle 1 vuosi - Under ett år   | 136  | 100,0 | 83,2                         | 15,4  | 5,2   | 8,9  | 1,4                                  | 1,4                            |
| 1 vuotta - år   | 141  | 100,0 | 88,8                         | 9,5   | 2,9   | 5,3  | 1,4                                  | 1,7                            |
| 2 " "   | 120  | 100,0 | 90,4                         | 8,6   | 3,3   | 4,6  | 0,7                                  | 1,1                            |
| 3 " "   | 529  | 100,0 | 96,5                         | 2,9   | 1,1   | 1,5  | 0,4                                  | 0,6                            |
| 4-9 " "   | 513  | 100,0 | 98,5                         | 1,3   | 0,5   | 0,6  | 0,3                                  | 0,2                            |
| 10-19 " "   | 214  | 100,0 | 99,2                         | 0,6   | 0,2   | 0,4  | 0,0                                  | 0,2                            |
| 20- " "   |  |       |                              |   |   |  |                                      |                                |
| Ei osaa sanoa -<br>Kan inte säga  | 49   | 100,0 | 30,1                         | 5,5   | 1,5   | 3,2  | 0,8                                  | 64,4                           |

(Jatkuu - Fortsätter)

## 63. Jatkuu - Fortsätter

|  | Palkansaajat yhteensä<br>Löntagare sammanlagt | Työsuhte - Arbetsförhållande                        |                             |  |   | Ei osaa sanoa<br>Kan inte säga |                                      |     |
|--|---|---|-----------------------------|--|---|--------------------------------|--------------------------------------|-----|
|  |   | Pysyvä <sup>1)</sup><br>Stadigvarande <sup>1)</sup> | Määräaikainen<br>Tidsbundet | Määräaikainen, kestoä jäljellä<br>Visstidsanställning, arbetsförhållandet fortsätter |   |                                |                                      |     |
|  |   |   |                             | Puoli vuotta<br>tai yli<br>Ett halvt år<br>eller mera                                | Alle puoli<br>vuotta<br>Under ett<br>halvt år |                                | Ei osaa<br>sanoa<br>Kan inte<br>säga |     |
|  | 1 000   | %   |                             |  |   |                                |                                      |     |
| Työttömänä olo vuoden aikana -<br>Arbetslöshet under året<br>Yhteensä - Sammanlagt | 2 047   | 100,0   | 86,3                        | 10,6   | 3,1   | 6,3                            | 1,1                                  | 3,1 |
| Ei ollut työttömänä -<br>Har inte varit arbetslös                                  | 1 841   | 100,0   | 90,1                        | 7,2  | 2,5   | 4,1                            | 0,7                                  | 2,7 |
| On ollut työttömänä -<br>Har varit arbetslös                                       | 200   | 100,0   | 51,9                        | 41,1   | 9,2   | 26,8                           | 5,2                                  | 7,0 |
| Alle 3 kk - Under 3 månader  | 133   | 100,0   | 58,4                        | 34,9   | 7,2   | 22,3                           | 5,5                                  | 6,6 |
| 3 kk tai kauemmin -<br>3 månader eller över  | 67  | 100,0   | 39,1                        | 53,3   | 13,1  | 35,8                           | 4,4                                  | 7,6 |
| Ei tietoa - Ingen uppgift  | 6   | 100,0   | ..                          | ..   | ..  | ..                             | ..                                   | ..  |

1) Virka- tai toistaiseksi voimassa oleva työsuhte  
Tjänsteförhållande eller arbetsförhållande som gäller tillsvidare

64. Työsuhteen pysyvyys koulutusasteen, säännöllisen työntekijän ja työntekijän mukaan, syksy 1984 (Palkansaajat)  
Arbetsförhållandets varaktighet efter utbildningsnivå, regelbunden arbetstid och enligt arbetsgivare, hösten 1984 (Löntagare)

| Koulutusaste - Utbildningsnivå<br>Säännöllinen työaika - Regelbunden<br>arbetstid<br>Työntekijä - Arbetsgivare | Palkansaajat<br>yhteensä<br>Löntagare<br>samma lagt |                             | Työsuhte - Arbetsförhållande   |   |   |                                      | Ei osaa sanoa<br>Kan inte säga |
|--|---|-----------------------------|--|---|---|--------------------------------------|--------------------------------|
|  | Pysyvä<br>Stadigvarande                             | Määräaikainen<br>Tidsbundet | Määräaikainen,<br>kestoa jäljellä<br>Visstidsanställning, arbetsförhållandet<br>fortsätter | Puoli vuotta<br>tai yli<br>Ett halvt år<br>eller mera | Alle puoli<br>vuotta<br>Under ett<br>halvt år | Ei osaa<br>sanoa<br>Kan inte<br>säga |                                |
|  | 1 000   | %                           |  |   |   |                                      |                                |
| <b>Koulutusaste - Utbildningsnivå</b>  |   |                             |  |   |   |                                      |                                |
| <b>Yhteensä - Sammanlagt</b>   | 2 047   | 100,0                       | 86,3   | 10,6  | 3,1   | 6,3                                  | 1,1                            |
| Perusaste - Grundnivå  | 862   | 100,0                       | 87,1   | 9,1   | 2,2   | 6,0                                  | 1,0                            |
| Keskiaste - Mellannivå   | 918   | 100,0                       | 84,9   | 12,2  | 3,3   | 7,5                                  | 1,5                            |
| Alimpi - Lägre   | 622   | 100,0                       | 85,9   | 11,1  | 2,6   | 6,7                                  | 1,7                            |
| Ylempi - Högre   | 296   | 100,0                       | 82,7   | 14,7  | 4,6   | 9,1                                  | 0,9                            |
| Korkea-aste - Högre nivå   | 266   | 100,0                       | 88,8   | 9,6   | 5,7   | 3,5                                  | 0,5                            |
| Tuntematon - Okänd   | 1   | 100,0                       | ..   | ..  | ..  | ..                                   | ..                             |
| <b>Säännöllinen työaika -</b>  |   |                             |  |   |   |                                      |                                |
| <b>Regelbunden arbetstid</b>   |   |                             |  |   |   |                                      |                                |
| <b>Yhteensä - Sammanlagt</b>   | 2 047   | 100,0                       | 86,3   | 10,6  | 3,1   | 6,3                                  | 1,1                            |
| 1-19 tuntia viikossa - timmar per vecka  | 79  | 100,0                       | 66,5   | 19,8  | 6,8   | 11,2                                 | 1,9                            |
| 20-29 " "  | 76  | 100,0                       | 67,4   | 28,5  | 9,8   | 16,2                                 | 2,6                            |
| 30-39 " "  | 573   | 100,0                       | 89,1   | 9,2   | 3,7   | 4,6                                  | 1,0                            |
| 40 " "   | 1 200   | 100,0                       | 87,8   | 9,7   | 2,1   | 6,6                                  | 1,1                            |
| 41- " "  | 110   | 100,0                       | 85,9   | 7,8   | 4,0   | 3,1                                  | 0,7                            |
| Tuntematon - Okänd   | 9   | 100,0                       | 60,1   | 8,7   | 0,0   | 4,1                                  | 4,6                            |
| <b>Työntekijä - Arbetsgivare</b>   |   |                             |  |   |   |                                      |                                |
| <b>Yhteensä - Sammanlagt</b>   | 2 047   | 100,0                       | 86,3   | 10,6  | 3,1   | 6,3                                  | 1,1                            |
| Valtio - Staten  | 224   | 100,0                       | 84,9   | 13,2  | 2,7   | 9,1                                  | 1,4                            |
| Kunta, kuntainliitto -<br>Kommun eller kommunalförbund   | 441   | 100,0                       | 81,0   | 17,4  | 6,6   | 9,6                                  | 1,1                            |
| Yksityinen - Privat  | 1 379   | 100,0                       | 88,3   | 8,0   | 2,1   | 4,9                                  | 1,1                            |
| Tuntematon - Okänd   | 3   | 100,0                       | ..   | ..  | ..  | ..                                   | ..                             |

1) Virka- tai toistaiseksi voimassa oleva työsuhte  
Tjänsteförhållande eller arbetsförhållande som gäller tillsvärdare

65. Työkoulutus iän ja sukupuolen mukaan, syksy 1984 (Palkansaaajat)  
Arbetsutbildning efter ålder och kön, hösten 1984 (Löntagare)

| Sukupuoli - Kön<br>Ikä - Ålder          | Palkansaaajat<br>Yhteensä<br>Löntagare<br>sammaanlagt | Saanut työkoulutusta - Deltagit i utbildning |      |   |       |     |     |     | Koulutuspäivien<br>keskiarvo<br>utbildningsdagar<br>i medeltal |                     |
|---|---|--|------|---|-------|-----|-----|-----|--|---------------------|
|   |   | Yhteensä<br>Sammanlagt                       |      | Koulutuspäiviä vuoden aikana<br>utbildningsdagar under året |       |     |     |     |  | Tuntematon<br>Okänd |
|   |   | 1-3  | 4-7  | 8-14  | 15-30 | 31- |     |     |  |                     |
|   | 1 000   | 1 000  | %    |   |       |     |     |     |  |                     |
| <b>Molemmat sukupuolet - Båda könen</b> |   |  |      |   |       |     |     |     |  |                     |
| 15-64                                   | 2 047   | 626  | 30,6 | 12,3  | 9,6   | 4,9 | 2,7 | 0,7 | 0,3  | 7,4                 |
| 15-24                                   | 311   | 43   | 13,9 | 5,2   | 3,1   | 2,0 | 2,1 | 1,4 | 0,2  | 12,2                |
| 25-34                                   | 620   | 217  | 35,0 | 14,6  | 10,9  | 5,3 | 2,9 | 1,0 | 0,3  | 7,8                 |
| 35-44                                   | 582   | 220  | 37,7 | 14,6  | 12,5  | 6,2 | 3,4 | 0,6 | 0,3  | 7,0                 |
| 45-54                                   | 376   | 110  | 29,3 | 11,2  | 10,2  | 5,6 | 2,3 | 0,1 | 0,0  | 6,2                 |
| 55-64                                   | 158   | 35   | 22,4 | 11,3  | 5,8   | 2,8 | 1,8 | 0,0 | 0,6  | 5,7                 |
| <b>Miehet - Män</b>                     |   |  |      |   |       |     |     |     |  |                     |
| 15-64                                   | 1 038   | 332  | 32,0 | 11,1  | 10,6  | 5,5 | 3,5 | 1,1 | 0,2  | 8,5                 |
| 15-24                                   | 154   | 21   | 13,7 | 5,0   | 2,4   | 2,6 | 1,9 | 1,8 | 0,0  | 13,1                |
| 25-34                                   | 328   | 117  | 35,6 | 13,4  | 11,7  | 5,6 | 3,1 | 1,5 | 0,2  | 9,0                 |
| 35-44                                   | 302   | 114  | 37,8 | 11,3  | 13,4  | 6,8 | 4,7 | 1,2 | 0,4  | 8,7                 |
| 45-54                                   | 180   | 62   | 34,2 | 11,0  | 13,0  | 6,6 | 3,6 | 0,0 | 0,0  | 6,4                 |
| 55-64                                   | 74  | 18   | 24,8 | 12,7  | 4,8   | 3,8 | 3,4 | 0,0 | 0,0  | 6,5                 |
| <b>Naiset - Kvinnor</b>                 |   |  |      |   |       |     |     |     |  |                     |
| 15-64                                   | 1 009   | 294  | 29,1 | 13,5  | 8,7   | 4,3 | 1,9 | 0,3 | 0,3  | 6,2                 |
| 15-24                                   | 157   | 22   | 14,2 | 5,3   | 3,7   | 1,4 | 2,4 | 0,9 | 0,5  | 11,4                |
| 25-34                                   | 292   | 100  | 34,4 | 15,9  | 10,0  | 5,0 | 2,7 | 0,4 | 0,3  | 6,4                 |
| 35-44                                   | 281   | 106  | 37,6 | 18,0  | 11,6  | 5,7 | 2,0 | 0,0 | 0,3  | 5,2                 |
| 45-54                                   | 196   | 48   | 24,8 | 11,4  | 7,5   | 4,7 | 1,0 | 0,2 | 0,0  | 6,0                 |
| 55-64                                   | 84  | 17   | 20,2 | 10,1  | 6,7   | 1,9 | 0,5 | 0,0 | 1,0  | 4,7                 |

66. Työkoulutus ammatin mukaan, syksy 1984 (Palkansaajat)  
Arbetsutbildning efter yrke, hösten 1984 (Löntagare)

| Ammatti<br>Yrke(1)   | Palkansaajat<br>yhteensä<br>Löntagare<br>sammaanlagt | Saanut työkoulutusta - Deltagit i utbildning |     |      |       |      |   |      |      |       |      | Koulutuspäivien<br>keskiarvo<br>Utbildningsdagar<br>i medeltal |                     |
|--|--|--|-----|------|-------|------|---|------|------|-------|------|--|---------------------|
|  |  | Yhteensä<br>Sammaanlagt                      |     |      |       |      | Koulutuspäiviä vuoden aikana<br>Utbildningsdagar under året |      |      |       |      |  | Tuntematon<br>Okänd |
|  |  | 1-3  | 4-7 | 8-14 | 15-30 | 31-  | 1-3   | 4-7  | 8-14 | 15-30 | 31-  |  |                     |
| 1 000  | 1 000  | %  |     |      |       |      |   |      |      |       |      |  |                     |
| Kaikki ammatit   | 0-9  | 2 047  | 626 | 30,6 | 12,3  | 9,6  | 4,9   | 2,7  | 0,7  | 0,3   | 7,4  |  |                     |
| Tekninen, luonnont. ja<br>humanistinen työ                                     | 0  | 463  | 218 | 47,1 | 17,5  | 16,3 | 8,1   | 4,4  | 0,7  | 0,0   | 7,2  |  |                     |
| Tekniikan ja luonnontiet.<br>alaan kuuluva työ                                 | 00-02  | 132  | 73  | 55,3 | 16,2  | 20,5 | 11,0  | 6,5  | 1,2  | 0,0   | 8,2  |  |                     |
| Lääketieteell. ja<br>sairaanhoidotyö   | 03,04  | 111  | 43  | 38,5 | 21,1  | 8,6  | 8,1   | 0,7  | 0,0  | 0,0   | 4,7  |  |                     |
| Opetusalaan kuuluva työ  | 05   | 95   | 43  | 45,5 | 19,8  | 16,5 | 5,4   | 3,0  | 0,8  | 0,0   | 6,8  |  |                     |
| Taiteen tai muu pääluokan<br>alan työ  | 06-09  | 126  | 59  | 47,1 | 14,2  | 18,4 | 7,2   | 6,7  | 0,7  | 0,0   | 8,1  |  |                     |
| Hallinnollinen, tilinpidollinen<br>ja konttoritekninen työ                     | 1  | 373  | 165 | 44,1 | 15,8  | 14,7 | 8,0   | 4,7  | 0,4  | 0,4   | 7,2  |  |                     |
| Yhteiskunn., liikeyr. ja<br>järj. hallinnollinen työ                           | 10,11  | 98   | 59  | 60,0 | 9,5   | 21,0 | 16,4  | 11,7 | 0,9  | 0,4   | 9,3  |  |                     |
| Kirjanpito-, kassanhoito-,<br>sihteerij- ja konekirjoitustyö                   | 12,13  | 87   | 32  | 36,9 | 17,3  | 11,5 | 6,8   | 0,5  | 0,4  | 0,4   | 5,6  |  |                     |
| Tietokoneiden käsittelytyö ja<br>muu tilinpidoll. ja konttori-<br>tekninen työ | 14,15  | 188  | 74  | 39,2 | 18,4  | 12,8 | 4,1   | 3,0  | 0,2  | 0,4   | 6,1  |  |                     |
| Kaupallinen työ  | 2  | 152  | 50  | 32,6 | 16,3  | 9,7  | 4,5   | 1,6  | 0,5  | 0,0   | 6,5  |  |                     |
| Tukku- ja vähittäiskaupan<br>yrittäjät   | 20-22  | 27   | 12  | 46,9 | 17,1  | 18,0 | 8,9   | 2,9  | 0,0  | 0,0   | 6,3  |  |                     |
| Muu kaupallinen työ  | 23   | 126  | 37  | 29,6 | 16,1  | 7,9  | 3,6   | 1,3  | 0,6  | 0,0   | 6,5  |  |                     |
| Maa- ja metsätaloustyö   | 3  | 58   | 12  | 20,7 | 6,4   | 10,5 | 3,3   | 0,0  | 0,0  | 0,6   | 4,8  |  |                     |
| Maa- ja metsätal. johto,<br>karjanhoitotyö                                     | 30,31  | 28   | 6   | 22,2 | 3,9   | 13,2 | 3,9   | 0,0  | 0,0  | 1,3   | 5,3  |  |                     |
| Metsätyö, riistanhoito,<br>kalastus  | 32-34  | 30   | 6   | 19,3 | 8,7   | 7,9  | 2,7   | 0,0  | 0,0  | 0,0   | 4,3  |  |                     |
| Kaivos- ja louhintatyö.  | 4  | 3  | ..  | ..   | ..    | ..   | ..  | ..   | ..   | ..    | ..   |  |                     |
| Kuljetus- ja liikennetyö   | 5  | 143  | 35  | 24,3 | 10,7  | 6,8  | 1,9   | 2,6  | 1,7  | 0,6   | 9,1  |  |                     |
| Liikenteen kuljetustyö   | 50-54  | 76   | 13  | 16,9 | 10,9  | 5,0  | 0,6   | 0,0  | 0,5  | 0,0   | 5,3  |  |                     |
| Liikenteen palvelutyö,<br>tietoliikennetyö                                     | 55-59  | 68   | 22  | 32,6 | 10,6  | 8,8  | 3,4   | 5,5  | 3,0  | 1,3   | 11,4 |  |                     |

(Jatkuu - Fortsätter)

66. Jatkuu - Fortsätter

| Ammatti<br>Yrkei)                                       | Palkansaajat<br>yhteensä<br>Löntagare<br>sammanslagt | Saanut työkoulutusta - Deltagit i utbildning |   |      |      |       |     |     | Koulutuspäivien<br>keskiarvo<br>Utbildningsdagar<br>i medeltal |                     |      |
|---|--|--|---|------|------|-------|-----|-----|--|---------------------|------|
|   |  | Yhteensä<br>Sammanlagt                       | Koulutuspäiviä vuoden aikana<br>utbildningsdagar under året |      |      |       |     |     |  | Tuntematon<br>Okänd |      |
|   |  |  | 1-3   | 4-7  | 8-14 | 15-30 | 31- |     |  |                     |      |
|   | I 000  | 1 000  | %   |      |      |       |     |     |  |                     |      |
| Teollinen työ   | 6,7  | 549  | 77  | 13,9 | 5,9  | 3,7   | 2,4 | 1,5 | 0,3  | 0,2                 | 7,3  |
| Tekstiili-, ompelu- ja<br>nahkateollisuustyö            | 60-62  | 55   | 2   | 3,8  | 1,5  | 0,0   | 1,6 | 0,8 | 0,0  | 0,0                 | 8,8  |
| Metalli-, konepaja- ja<br>hienomek. teoll. työ          | 63-65  | 128  | 24  | 18,4 | 9,1  | 4,9   | 2,9 | 0,6 | 0,6  | 0,3                 | 6,1  |
| Sähkö-, maalaus- ja<br>rakennusalan työt                | 66-69  | 169  | 27  | 15,9 | 5,3  | 3,6   | 3,7 | 3,0 | 0,3  | 0,0                 | 9,1  |
| Eiintarvike-, graafinen-,<br>kemiall. ja muu teoll. työ | 70-75  | 89   | 13  | 14,5 | 7,5  | 4,5   | 0,9 | 0,9 | 0,3  | 0,4                 | 5,8  |
| Koneiden huolto, pakkaus- ja<br>varastotyö              | 76-79  | 107  | 11  | 10,3 | 3,8  | 3,5   | 1,5 | 1,2 | 0,0  | 0,4                 | 6,6  |
| Palvelutyö  | 8  | 287  | 65  | 22,7 | 12,1 | 5,4   | 3,1 | 1,3 | 0,5  | 0,4                 | 6,6  |
| Vartiointi-, suojele-, talous-<br>ja tarjoilutyö        | 80-82  | 152  | 44  | 28,7 | 12,9 | 8,0   | 4,6 | 1,9 | 1,0  | 0,2                 | 8,1  |
| Muu palvelutyö  | 83-89  | 134  | 22  | 16,0 | 11,1 | 2,3   | 1,4 | 0,6 | 0,0  | 0,6                 | 3,5  |
| Muulla luokittelematon työ ja<br>tuntematon             | 9  | 18   | 5   | 25,7 | 0,0  | 6,6   | 0,0 | 0,0 | 19,1   | 0,0                 | 47,3 |

1) Sanasto liite I - Nomenklatur bilaga I

67. Työkoulutus toimialan mukaan, syksy 1984 (Palkansaajat)  
Arbetsutbildning efter näringsgren, hösten 1984 (Löntagare)

| Toimiala<br>Näringsgren  | TOL<br>NI | Palkansaajat<br>yhteensä<br>Löntagare<br>sammanlagt | Saanut työkoulutusta - Deitagit i utbildning |      |   |       |     |     |     |                    |  |  | Koulutuspäivien<br>keskiarvo<br>Utbildningsdagar<br>i medeltal |  |
|--|-----------|---|--|------|---|-------|-----|-----|-----|--------------------|--|--|--|--|
|  |           |   | Yhteensä<br>Sammanlagt                       |      | Koulutuspäiviä vuoden aikana<br>Utbildningsdagar under året |       |     |     |     | Tunteaton<br>Okänd |  |  |  |  |
|  |           |   | 1-3  | 4-7  | 8-14  | 15-30 | 31- |     |     |                    |  |  |  |  |
|  |           | 1 000   | 1 000  | %    |   |       |     |     |     |                    |  |  |  |  |
| Kaikki toimialat -<br>Alla näringsgren                                     | 0-9       | 2 047   | 626  | 30,6 | 12,3  | 9,6   | 4,9 | 2,7 | 0,7 | 0,3                |  |  | 7,4  |  |
| Maa- ja metsätalous -<br>Jord- och skogsbruk                               | 1         | 62  | 14   | 22,1 | 6,1   | 10,6  | 4,4 | 0,6 | 0,0 | 0,6                |  |  | 5,4  |  |
| Maatalous - Jordbruk   | 11,13     | 23  | 2  | 10,2 | 3,3   | 3,7   | 1,6 | 0,0 | 0,0 | 1,6                |  |  | 5,0  |  |
| Metsätalous - Skogsbruk  | 12        | 39  | 11   | 29,1 | 7,7   | 14,6  | 6,0 | 0,9 | 0,0 | 0,0                |  |  | 5,4  |  |
| Teollisuus - Industri  | 2,3,4     | 574   | 127  | 22,2 | 8,9   | 6,7   | 4,0 | 2,1 | 0,3 | 0,1                |  |  | 7,2  |  |
| Rakennustoiminta -<br>Byggnadsverksamhet                                   | 5         | 157   | 26   | 16,5 | 7,3   | 4,4   | 3,0 | 1,5 | 0,0 | 0,3                |  |  | 6,0  |  |
| Kauppa - Handel  | 6         | 316   | 90   | 28,5 | 12,4  | 7,9   | 4,2 | 2,6 | 0,9 | 0,4                |  |  | 7,9  |  |
| Tukku- ja vähittäiskauppa -<br>Parti- och detaljhandel                     | 61,62     | 252   | 77   | 30,4 | 13,7  | 8,2   | 4,6 | 2,4 | 1,0 | 0,3                |  |  | 7,7  |  |
| Ravitsemis- ja majoitus-<br>toiminta - Restaurang- och<br>hotellverksamhet | 63        | 63  | 13   | 20,9 | 7,0   | 6,8   | 2,5 | 3,3 | 0,8 | 0,6                |  |  | 9,4  |  |
| Liikenne - Samfärdsel  | 7         | 159   | 52   | 32,4 | 10,2  | 10,3  | 3,9 | 6,0 | 1,5 | 0,5                |  |  | 10,0   |  |
| Rahoitus- ja vakuutustoiminta -<br>Bank- och försäkringsverksamhet         | 8         | 143   | 67   | 47,0 | 15,5  | 18,4  | 7,6 | 4,9 | 0,3 | 0,3                |  |  | 6,6  |  |
| Palvelukset - Tjänster   | 9         | 636   | 250  | 39,3 | 16,9  | 12,3  | 6,3 | 2,6 | 1,1 | 0,2                |  |  | 7,3  |  |
| Julkisen hallinto -<br>Öffentl. förvaltning                                | 91,92     | 138   | 67   | 48,4 | 15,0  | 17,0  | 8,3 | 4,5 | 3,3 | 0,3                |  |  | 10,6   |  |
| Muut yht. kunn. palvelukset -<br>Andra samhällstjänster                    | 93        | 424   | 164  | 38,8 | 18,4  | 11,5  | 5,9 | 2,4 | 0,6 | 0,1                |  |  | 6,3  |  |
| Muut palvelukset -<br>Andra tjänster                                       | 94-96     | 74  | 19   | 25,1 | 11,4  | 7,8   | 5,2 | 0,0 | 0,0 | 0,7                |  |  | 4,9  |  |

68. Työkoulutus säännöllisen työntekijän, työntekijän ja sosioekonomisen aseman mukaan, syyskuu 1984 (Palkansaajat)  
Arbetsutbildning efter regelbunden arbetstid, arbetsgivare och socioekonomisk ställning, hösten 1984 (Löntagare)

| Säännöllinen työaika - Regelbunden arbetstid<br>Työntekijä - Arbetsgivare<br>Socioekonominen asema<br>Socioekonomisk ställning | Palkansaajat yhteensä<br>Löntagare<br>Sammanlagt | Saanut työkoulutusta - Deltagit i utbildning                 |            |            |           |              |                     |           | Koulutuspäivien keskiarvo<br>Utbildningsdagar i medeltal |           |
|--|--|--|------------|------------|-----------|--------------|---------------------|-----------|--|-----------|
|  |  | Koulutuspäivien vuoden aikana<br>Utbildningsdagar under året |            |            |           |              |                     |           |  |           |
|  |  | 1-3  | 4-7        | 8-14       | 15-30     | 31-<br>Okänd | Tuntematon<br>Okänd |           |  |           |
|  | 1 000  | 1 000  | %          |            |           |              |                     |           |  |           |
| Säännöllinen työaika - Regelbunden arbetstid<br>Yhteensä - Sammanlagt  | 2 047  | 626  | 30,6       | 12,3       | 9,6       | 4,9          | 2,7                 | 0,7       | 0,3  | 7,4       |
| 1-19 tuntia viikossa - Timmar per vecka  | 79   | 7  | 8,7        | 6,8        | 1,0       | 0,5          | 0,4                 | 0,0       | 0,0  | 3,1       |
| 20-29 " "  | 76   | 10   | 13,7       | 8,8        | 4,0       | 0,4          | 0,0                 | 0,5       | 0,0  | 4,4       |
| 30-39 " "  | 573  | 266  | 46,5       | 15,5       | 16,9      | 8,0          | 4,7                 | 1,1       | 0,3  | 8,1       |
| 40 " "   | 1 200  | 304  | 25,3       | 11,4       | 7,0       | 3,9          | 2,1                 | 0,6       | 0,3  | 7,1       |
| 41- " "  | 110  | 38   | 34,4       | 11,7       | 11,9      | 7,3          | 3,6                 | 0,0       | 0,0  | 6,7       |
| Tuntematon - Okänd   | 9  | 1  | 8,7        | 8,7        | 0,0       | 0,0          | 0,0                 | 0,0       | 0,0  | 1,5       |
| Työntekijä - Arbetsgivare<br>Yhteensä - Sammanlagt   | 2 047  | 626  | 30,6       | 12,3       | 9,6       | 4,9          | 2,7                 | 0,7       | 0,3  | 7,4       |
| Valtio - Staten  | 224  | 102  | 45,5       | 13,8       | 14,0      | 6,0          | 8,2                 | 3,2       | 0,4  | 11,6      |
| Kunta, kuntainliitto -<br>Kommun, kommunalförbund  | 441  | 166  | 37,7       | 18,5       | 11,3      | 5,9          | 1,4                 | 0,4       | 0,2  | 5,7       |
| Yksityinen - Privat<br>Tuntematon - Okänd  | 1 379<br>3                                       | 357<br>..  | 25,9<br>.. | 10,0<br>.. | 8,4<br>.. | 4,5<br>..    | 2,3<br>..           | 0,4<br>.. | 0,3<br>..  | 7,1<br>.. |
| Socioekonominen asema - Socioekonomisk ställning<br>Yhteensä - Sammanlagt  | 2 047  | 626  | 30,6       | 12,3       | 9,6       | 4,9          | 2,7                 | 0,7       | 0,3  | 7,4       |
| Ylemmät toimihenkilöt -<br>Högre funktionären  | 324  | 175  | 54,0       | 15,1       | 21,3      | 9,2          | 7,5                 | 0,8       | 0,1  | 8,1       |
| Alemmat toimihenkilöt -<br>Lägre funktionärer  | 781  | 303  | 38,8       | 16,4       | 11,6      | 6,8          | 2,7                 | 1,0       | 0,2  | 7,4       |
| Itsenäistä työtä tekevät -<br>Med självständigt arbete   | 439  | 175  | 40,0       | 17,3       | 12,2      | 6,6          | 3,1                 | 0,6       | 0,1  | 7,0       |
| Epäitsenäistä työtä tekevät -<br>Med osjälvständigt arbete   | 342  | 128  | 37,4       | 15,2       | 10,9      | 7,1          | 2,0                 | 1,5       | 0,4  | 8,1       |

## 68. Jatkuu - Fortsätter

| Säännöllinen työaika - Regelbunden arbetstid<br>Työnantaja - Arbetsgivare<br>Socioekonominen asema<br>Socioekonomisk ställning | Palkansaajat yhteensä<br>Löntagare<br>sammenlagt | Saanut työkoulutusta - Deltagit i utbildning |      |      |       |     |   |     |      |       |     | Koulutuspäivien keskiarvo<br>Utbildningsdagar i medeltal |                     |  |  |  |  |
|--|--|--|------|------|-------|-----|---|-----|------|-------|-----|--|---------------------|--|--|--|--|
|  |  | Yhteensä<br>Sammanlagt                       |      |      |       |     | Koulutuspäiviä vuoden aikana<br>Utbildningsdagar under året |     |      |       |     |  | Tuntematon<br>Okänd |  |  |  |  |
|  |  | 1-3  | 4-7  | 8-14 | 15-30 | 31- | 1-3   | 4-7 | 8-14 | 15-30 | 31- |  |                     |  |  |  |  |
|  | 1 000  | 1 000  | %    |      |       |     |   |     |      |       |     |  |                     |  |  |  |  |
| Työntekijät - Arbetare   | 924  | 144  | 15,6 | 7,9  | 4,0   | 1,9 | 1,2   | 0,3 | 0,3  | 0,3   | 0,3 | 0,3  | 6,2                 |  |  |  |  |
| Maa- ja metsätalouden työntekijät -<br>Lant- och skogsbruksarbetare  | 49   | 7  | 14,8 | 6,1  | 5,6   | 2,4 | 0,0   | 0,0 | 0,7  | 0,0   | 0,0 | 0,7  | 4,6                 |  |  |  |  |
| Teollisuustyöntekijät -<br>Industriarbetare  | 413  | 54   | 13,0 | 6,2  | 3,1   | 2,0 | 1,0   | 0,3 | 0,3  | 0,3   | 0,3 | 0,3  | 6,5                 |  |  |  |  |
| Muut tuotantotyöntekijät -<br>Övriga produktionsarbetare   | 157  | 33   | 21,0 | 9,4  | 5,8   | 3,3 | 2,3   | 0,3 | 0,0  | 0,3   | 0,0 | 0,0  | 6,8                 |  |  |  |  |
| Jakelu- ja palvelutyöntekijät -<br>Distributions- och servicearbetare  | 305  | 50   | 16,5 | 9,7  | 3,9   | 0,9 | 1,0   | 0,4 | 0,5  | 0,4   | 0,5 | 0,5  | 5,7                 |  |  |  |  |
| Tuntematon - Okänd   | 18   | 3  | 17,9 | 4,2  | 4,2   | 2,6 | 0,0   | 6,9 | 0,0  | 6,9   | 0,0 | 0,0  | 23,6                |  |  |  |  |

TYÖTTÖMYYS - ARBETSLÖSHET





2. Työttömyyden kesto iän ja sukupuolen mukaan, syksy 1984  
Arbetslöshetstid efter ålder och kön, hösten 1984

| Sukupuoli - Kön<br>Ikä - Ålder              | Työttömyyden kesto - Arbetslöshetstid              |                          |  |                           |                       |                       |      |      |                 |      | Keston keskiarvo <sup>3)</sup><br>Tid i medeltal <sup>3)</sup> |     | Työttömyysaste<br>Relativt<br>arbetslös-<br>hetstal |      |
|---|--|--------------------------|--|---------------------------|-----------------------|-----------------------|------|------|-----------------|------|--|-----|---|------|
|   | Yhteensä <sup>1)</sup><br>Sammanlagt <sup>1)</sup> | Alle 2 kk<br>Under 2 mån | Yli 2 kk <sup>2)</sup><br>Över 2 mån <sup>2)</sup> | Yli 1/2 v.<br>Över 1/2 år | Yli 1 v.<br>Över 1 år | Yli 2 v.<br>Över 2 år | 1000 | %    | viikko - veckor | %    |  |     |   |      |
| <u>Molemmat sukupuolet -<br/>Båda könen</u> | 1000   | 1000                     | %  | 1000                      | %                     | 1000                  | %    | 1000 | %               | 1000 | %  |     |   |      |
| 15-64                                       | 137  | 40                       | 29,2   | 91                        | 66,2                  | 60                    | 43,7 | 47   | 34,5            | 30   | 21,6   | 46  | 28  | 5,4  |
| 15-19                                       | 14   | 8                        | 60,9   | 5                         | 39,1                  | ..                    | 8,8  | ..   | 0,0             | ..   | 0,0  | 11  | 11  | 12,4 |
| 20-24                                       | 19   | 9                        | 48,8   | 8                         | 44,2                  | 2                     | 12,4 | ..   | 6,3             | ..   | 0,0  | 14  | 14  | 7,3  |
| 25-34                                       | 27   | 11                       | 40,7   | 16                        | 57,9                  | 6                     | 21,8 | 2    | 8,7             | ..   | 4,4  | 17  | 17  | 3,8  |
| 35-44                                       | 23   | 7                        | 30,8   | 14                        | 64,1                  | 10                    | 41,9 | 7    | 31,6            | 5    | 20,4   | 46  | 46  | 3,3  |
| 45-54                                       | 13   | 3                        | 21,6   | 10                        | 72,6                  | 7                     | 53,8 | 5    | 38,6            | 3    | 19,8   | 47  | 47  | 2,7  |
| 55-64                                       | 42   | 2                        | 3,8  | 37                        | 89,7                  | 34                    | 81,9 | 32   | 76,2            | 21   | 51,3   | 100 | 47  | 15,0 |
| <u>Miehet - Män</u>                         | 71   | 25                       | 34,8   | 43                        | 60,6                  | 27                    | 37,5 | 22   | 30,5            | 13   | 18,4   | 39  | 25  | 5,4  |
| 15-64                                       | 10   | 6                        | 67,1   | 3                         | 32,9                  | ..                    | 4,5  | ..   | 0,0             | ..   | 0,0  | 10  | 10  | 15,5 |
| 15-19                                       | 11   | 5                        | 48,6   | 4                         | 39,3                  | ..                    | 4,4  | ..   | 4,4             | ..   | 0,0  | 11  | 11  | 8,4  |
| 20-24                                       | 16   | 7                        | 45,8   | 8                         | 54,2                  | 3                     | 20,6 | 2    | 10,3            | ..   | 5,2  | 16  | 16  | 4,1  |
| 25-34                                       | 12   | 5                        | 36,7   | 8                         | 60,2                  | 5                     | 36,5 | 4    | 29,4            | 3    | 22,7   | 41  | 41  | 3,4  |
| 35-44                                       | 7  | ..                       | 19,3   | 5                         | 75,1                  | 4                     | 62,7 | 3    | 44,4            | 2    | 25,6   | 53  | 53  | 2,8  |
| 45-54                                       | ..   | ..                       | 0,0  | 14                        | 92,4                  | 14                    | 87,2 | 13   | 81,8            | 8    | 49,0   | 101 | ..  | 11,7 |
| <u>Naiset - Kvinnor</u>                     | 66   | 15                       | 23,2   | 48                        | 72,2                  | 33                    | 50,5 | 26   | 39,0            | 17   | 25,1   | 54  | 31  | 5,5  |
| 15-64                                       | 4  | ..                       | 49,1   | 4                         | 50,9                  | ..                    | 23,4 | ..   | 8,9             | ..   | 0,0  | ..  | ..  | 6,2  |
| 15-19                                       | 8  | 4                        | 33,8   | 7                         | 62,9                  | 3                     | 23,5 | ..   | 6,5             | ..   | 3,2  | 18  | 18  | 3,5  |
| 20-24                                       | 10   | 2                        | 23,6   | 7                         | 68,9                  | 5                     | 48,5 | 4    | 34,3            | 2    | 17,7   | 54  | 54  | 3,1  |
| 25-34                                       | 6  | ..                       | 6,1  | 23                        | 88,1                  | 20                    | 78,7 | 19   | 72,8            | 14   | 52,7   | ..  | ..  | 18,1 |
| 35-44                                       | 26   | 2                        | 6,1  | 23                        | 88,1                  | 20                    | 78,7 | 19   | 72,8            | 14   | 52,7   | ..  | ..  | 18,1 |

1) Sisältää myös ne työttömät, joilla työttömyyden kesto tuntematon, ks. taulukko 5  
Inkl. de arbetslösa för vilka det inte finns uppgifter om arbetslöshetstiden, se tabell 5

2) Tähän sisältyvät kaikki vähintään 2 kuukautta työttömänä olleet, vastaavasti seuraavissa sarakkeissa  
Här ingår alla som varit arbetslösa minst 2 månader. Uppgifterna i de följande kolumnerna är givna på samma sätt

3) Yli 5 vuotta kestäneet työttömyydet jätetty pois keskiarvosta  
Arbetslöshet som varat längre än 5 år ingår inte i medeltalet

3. Työttömyyden kesto koulutuksen ja sukupuolen mukaan, syksy 1984  
Arbetslöshetstid efter utbildning och kön, hösten 1984

| Sukupuoli - Kön<br>Koulutusaste<br>Utbildningsnivå                            | Työttömyyden kesto - Arbetslöshetstid              |                           |  |                           |                       |                       | Keston keskiarvo <sup>3)</sup><br>(Tid i medeltal <sup>3)</sup> ) |  | Työttömyysaste<br>Relativt<br>arbetslös-<br>hetstal |    |      |    |    |     |
|---|--|---------------------------|--|---------------------------|-----------------------|-----------------------|---|--|---|----|------|----|----|-----|
|   | Yhteensä <sup>1)</sup><br>Sammanlagt <sup>1)</sup> | Allle 2 kk<br>Under 2 mån | Yli 2 kk <sup>2)</sup><br>Över 2 mån <sup>2)</sup> | Yli 1/2 v.<br>Över 1/2 år | Yli 1 v.<br>Över 1 år | Yli 2 v.<br>Över 2 år | Kaikki työt-<br>ömät<br>Alla arbets-<br>lösa                      | Ilman työttö-<br>myyseläkelai-<br>sia<br>Exkl. personer<br>med arbetslös-<br>hetspension |   |    |      |    |    |     |
|   | 1000   | %                         | 1000   | %                         | 1000                  | %                     | 1000  | %  | viikkoa - veckor                                    | %  |      |    |    |     |
| <b>Molemmat sukupuolet -<br/>Båda könen</b>                                   |  |                           |  |                           |                       |                       |   |  |   |    |      |    |    |     |
| <b>Yhteensä - Sammanlagt</b>  | 137  | 40                        | 29,2   | 91                        | 66,2                  | 60                    | 43,7  | -47  | 34,5  | 30 | 21,6 | 46 | 28 | 5,4 |
| Perusaste - Grundnivå   | 87   | 20                        | 23,0   | 63                        | 72,0                  | 44                    | 50,7  | 37   | 42,0  | 24 | 27,1 | 55 | 30 | 7,4 |
| Alempi keskiaste -<br>Lägre mellannivå  | 37   | 14                        | 36,5   | 22                        | 58,2                  | 12                    | 32,6  | 8  | 22,2  | 5  | 14,0 | 34 | 26 | 4,9 |
| Ylempi keskiaste tai<br>korkea-aste -<br>Högre mellannivå eller<br>högre nivå | 12   | 6                         | 52,1   | 6                         | 47,9                  | 3                     | 26,2  | 2  | 19,9  | .. | 6,9  | 26 | 19 | 2,1 |
| <b>Miehet - Män</b>   |  |                           |  |                           |                       |                       |   |  |   |    |      |    |    |     |
| <b>Yhteensä - Sammanlagt</b>  | 71   | 25                        | 34,8   | 43                        | 60,6                  | 27                    | 37,5  | 22   | 30,5  | 13 | 18,4 | 39 | 25 | 5,4 |
| Perusaste - Grundnivå   | 44   | 12                        | 26,3   | 30                        | 68,2                  | 21                    | 46,9  | 17   | 39,1  | 11 | 24,6 | 51 | 32 | 7,3 |
| Alempi keskiaste -<br>Lägre mellannivå  | 20   | 10                        | 49,8   | 9                         | 46,2                  | 4                     | 20,1  | 3  | 14,4  | 2  | 10,5 | 21 | 16 | 5,1 |
| Ylempi keskiaste tai<br>korkea-aste -<br>Högre mellannivå eller<br>högre nivå | 6  | ..                        | ..   | ..                        | ..                    | ..                    | ..  | ..   | ..  | .. | ..   | .. | .. | ..  |
| <b>Naiset - Kvinnor</b>   |  |                           |  |                           |                       |                       |   |  |   |    |      |    |    |     |
| <b>Yhteensä - Sammanlagt</b>  | 66   | 15                        | 23,2   | 48                        | 72,2                  | 33                    | 50,5  | 26   | 39,0  | 17 | 25,1 | 54 | 31 | 5,5 |
| Perusaste - Grundnivå   | 43   | 8                         | 19,6   | 33                        | 75,9                  | 24                    | 54,7  | 19   | 45,0  | 13 | 29,7 | 60 | 28 | 7,6 |
| Alempi keskiaste -<br>Lägre mellannivå  | 16   | 3                         | 20,0   | 12                        | 73,0                  | 8                     | 48,0  | 5  | 31,9  | 3  | 18,3 | 51 | 40 | 4,7 |
| Ylempi keskiaste tai<br>korkea-aste -<br>Högre mellannivå eller<br>högre nivå | 6  | ..                        | ..   | ..                        | ..                    | ..                    | ..  | ..   | ..  | .. | ..   | .. | .. | ..  |

1) Sisältää myös ne työttömät; joilla työttömyyden kesto tuntematon, ks. taulukko 5  
Inkl. de arbetslösa för vilka det inte finns uppgifter om arbetslöshetstiden, se tabell 5

2) Tähän sisältyvät kaikki vähintään 2 kuukautta työttömänä olleet, vastaavasti seuraavissa sarakkeissa  
Här ingår alla som varit arbetslösa minst 2 månader. Uppgifterna i de följande kolumnerna är givna på samma sätt

3) Yli 5 vuotta kestäneet työttömyydet jätetty pois keskiarvosta  
Arbetslöshet som varat längre än 5 år ingår inte i medeltalet

4. Työttömyyden kesto perhetietojen ja sukupuolen mukaan, syksy 1984  
Arbetslöshetstid efter familjetyp och kön, hösten 1984

| Sukupuoli - Kön<br>Perhetilanne - Familjetyp   | Työttömyyden kesto - Arbetslöshetstid              |                          |  |                           |                       | Keston keskiarvo <sup>3)</sup><br>Tid i medeltal <sup>3)</sup> |   |   | Työttömyysaste<br>Relativt<br>arbetslös-<br>hetstal |
|--|--|--------------------------|--|---------------------------|-----------------------|--|---|---|---|
|  | Yhteensä <sup>1)</sup><br>Sammanlagt <sup>1)</sup> | Alle 2 kk<br>Under 2 mån | Yli 2 kk <sup>2)</sup><br>Över 2 mån <sup>2)</sup> | Yli 1/2 v.<br>Över 1/2 år | Yli 1 v.<br>Över 1 år | Yli 2 v.<br>Över 2 år  | Kaikki työt-<br>tömät<br>Alla<br>arbetslösa | Ilman työttö-<br>myyseläkeläi-<br>siä<br>Einkl. personer<br>med arbetslös-<br>hetspension |   |
|  | 1000   | 1000                     | 1000   | 1000                      | 1000                  | 1000   | 1000  | viikkoa - veckor  | %   |
| <u>Mollemat sukupuolet -</u><br><u>Båda könen</u>  |  |                          |  |                           |                       |  |   |   |   |
| Yhteensä - Sammanlagt  | 137  | 40 29,2                  | 91 66,2  | 60 43,7                   | 47 34,5               | 30 21,6  | 46  | 28  | 5,4   |
| Naimisissa tai avoliitossa, on<br>alle 18 v. lapsia - Giftna eller<br>sammanboende, har barn under<br>18 år    | 33   | 12 36,8                  | 19 58,5  | 11 33,9                   | 7 20,4                | 2 7,2  | 28  | 26  | 3,0   |
| Naimisissa tai avoliitossa,<br>on alle 7 v. lapsia - Giftna<br>eller sammanboende, har barn<br>under 7 år      | 17   | 7 42,8                   | 10 57,2  | 5 30,2                    | 2 11,3                | .. 6,7   | 20  | 20  | 3,0   |
| Naimisissa tai avoliitossa, ei<br>alle 18 v. lapsia - Giftna eller<br>sammanboende, har ej barn under<br>18 år | 38   | 7 17,6                   | 30 76,9  | 24 61,3                   | 20 51,3               | 13 33,9  | 70  | 36  | 5,4   |
| Yksinhuoltajat - Ensamförsörjare   | 4  | .. ..                    | .. ..  | .. ..                     | .. ..                 | .. ..  | ..  | ..  | ..  |
| Perheettömät - Utan familj   | 62   | 21 33,7                  | 39 62,6  | 24 37,9                   | 20 32,7               | 14 22,4  | 43  | 24  | 9,7   |
| <u>Miehet - Män</u>  |  |                          |  |                           |                       |  |   |   |   |
| Yhteensä - Sammanlagt  | 71   | 25 34,8                  | 43 60,6  | 27 37,5                   | 22 30,5               | 13 18,4  | 39  | 25  | 5,4   |
| Naimisissa tai avoliitossa, on<br>alle 18 v. lapsia - Giftna eller<br>sammanboende, har barn under<br>18 år    | 14   | 5 39,3                   | 8 60,7   | 5 37,0                    | 3 21,4                | .. 2,8   | 28  | 24  | 2,3   |
| Naimisissa tai avoliitossa,<br>on alle 7 v. lapsia - Giftna<br>eller sammanboende, har barn<br>under 7 år      | 7  | 4 50,9                   | 4 49,1   | 2 22,2                    | .. 0,0                | .. 0,0   | 14  | 14  | 2,3   |
| Naimisissa tai avoliitossa, ei<br>alle 18 v. lapsia - Giftna eller<br>sammanboende, har ej barn under<br>18 år | 15   | 3 21,5                   | 11 72,2  | 9 58,3                    | 8 55,5                | 6 38,0   | 76  | 41  | 4,3   |
| Yksinhuoltajat - Ensamförsörjare   | -  | - -                      | - -  | - -                       | - -                   | - -  | -   | -   | -   |
| Perheettömät - Utan familj   | 42   | 16 38,2                  | 24 56,3  | 13 30,1                   | 10 24,3               | 7 16,3   | 30  | 22  | 11,7  |

(Jatkuu - Fortsätter)

4. Jatkuu - Fortsätter

| Sukupuoli - kön<br>Perhetilanne - Familjetyp   | Työttömyyden kesto - Arbetslöshetstid              |                          |  |                           |                       |                       | Keston keskiarvo <sup>3)</sup><br>Tid i medeltal <sup>3)</sup> |   |                | Työttömyysaste<br>Relativt<br>arbetslös-<br>hetstal |      |    |    |     |
|--|--|--------------------------|--|---------------------------|-----------------------|-----------------------|--|---|----------------|---|------|----|----|-----|
|  | Yhteensä <sup>1)</sup><br>Sammanlagt <sup>1)</sup> | Alle 2 kk<br>Under 2 mån | Yli 2 kk <sup>2)</sup><br>Över 2 mån <sup>2)</sup> | Yli 1/2 v.<br>Över 1/2 år | Yli 1 v.<br>Över 1 år | Yli 2 v.<br>Över 2 år | Kaikki työt-<br>tömät<br>Alla<br>arbetslösa                    | Ilman työttö-<br>myyseläkeläi-<br>siä<br>Einkl. personer<br>med arbetslös-<br>hetspension | viikkoa-veckor |   | %    |    |    |     |
|  | 1000   | 1000                     | %  | 1000                      | %                     | 1000                  | %  | 1000  | %              | 1000  | %    |    |    |     |
| Naiset - Kvinnor   |  |                          |  |                           |                       |                       |  |   |                |   |      |    |    |     |
| Yhteensä - Sammanlagt  | 66   | 15                       | 23,2   | 48                        | 72,2                  | 33                    | 50,5   | 26  | 39,0           | 17  | 25,1 | 54 | 31 | 5,5 |
| Naimisissa tai avoliitossa, on alle 18 v. lapsia - Gifta eller sammanboende, har barn under 18 år    | 19   | 7                        | 35,0   | 11                        | 57,0                  | 6                     | 31,7   | 4   | 19,8           | 2   | 10,4 | 28 | 28 | 3,7 |
| Naimisissa tai avoliitossa, on alle 7 v. lapsia - Gifta eller sammanboende, har barn under 7 år      | 10   | 4                        | 36,5   | 6                         | 63,5                  | 4                     | 36,5   | 2   | 20,0           | ..  | 11,8 | 25 | 25 | 3,9 |
| Naimisissa tai avoliitossa, ei alle 18 v. lapsia - Gifta eller sammanboende, har ej barn under 18 år | 23   | 4                        | 15,1   | 18                        | 80,0                  | 15                    | 63,3   | 11  | 48,6           | 7   | 31,2 | 66 | 33 | 6,5 |
| Yksinhuoltajat - Ensamförsörjare   | 4  | ..                       | ..   | ..                        | ..                    | ..                    | ..   | ..  | ..             | ..  | ..   | .. | .. | ..  |
| Perheettömät - Utan familj   | 20   | 5                        | 24,2   | 15                        | 75,8                  | 11                    | 54,5   | 10  | 50,6           | 7   | 35,5 | 67 | 28 | 7,1 |

1) Sisältää myös ne työttömät, joilla työttömyyden kesto tuntematon, ks. taulukko 5  
Inkl. de arbetslösa för vilka det inte finns uppgifter om arbetslöshetstiden, se tabell 5

2) Tähän sisältyvät kaikki vähintään 2 kuukautta työttömänä olleet, vastaavasti seuraavissa sarakkeissa  
Här ingår alla som varit arbetslösa minst 2 månader. Uppgifterna i de följande kolumnerna är givna på samma sätt

3) Yli 5 vuotta kestäneet työttömyydet jätetty pois keskiarvosta  
Arbetslöshet som varat längre än 5 år ingår inte i medeltalet

5. Työttömyyden kesto työttömyyden taustan mukaan, syksy 1984  
Arbetslöshetstid efter bakgrund till arbetslösheten, hösten 1984

| Työttömyyden tausta<br>Arbetslöshetens<br>bakgrund                                    | Työttömyyden kesto - Arbetslöshetstid |                          |                                      |                           |                       |                       |                     |   |   |      | Keston keskiarvo <sup>2)</sup><br>Tid i medeltal <sup>2)</sup> |      |      |                  |    |
|---|---------------------------------------|--------------------------|--------------------------------------|---------------------------|-----------------------|-----------------------|---------------------|---|---|------|--|------|------|------------------|----|
|   | Yhteensä<br>Sammanlagt                | Alle 2 kk<br>Under 2 mån | Yli 2 kk <sup>1)</sup><br>Över 2 mån | Yli 1/2 v.<br>Över 1/2 år | Yli 1 v.<br>Över 1 år | Yli 2 v.<br>Över 2 år | Tuntematon<br>Okänd | Kaikki työttö-<br>mät<br>Alla<br>arbetslösa | Ilman työttö-<br>myyseläkeläisiä<br>Exkl. personer<br>med arbetslös-<br>hetspension | 1000 | %  | 1000 | %    | viikkoa - veckor | %  |
| <u>Työttömyyden tausta -<br/>Arbetslöshetens bakgrund</u>                             |                                       |                          |                                      |                           |                       |                       |                     |   |   |      |  |      |      |                  |    |
| Yhteensä - Sammanlagt   | 137                                   | 40                       | 29,2                                 | 91                        | 66,2                  | 60                    | 43,7                | 47  | 34,5  | 30   | 21,6   | 6    | 4,6  | 46               | 28 |
| Oli työssä - Arbetade   | 120                                   | 34                       | 28,1                                 | 82                        | 68,4                  | 55                    | 45,5                | 44  | 36,8  | 28   | 23,0   | 4    | 3,5  | 48               | 27 |
| Irtisanottu tai lomautettu -<br>Uppsagd eller permitterad                             | 39                                    | 9                        | 22,5                                 | 30                        | 76,3                  | 24                    | 60,9                | 21  | 53,1  | 13   | 33,3   | ..   | 1,1  | 68               | 41 |
| Määräaikainen työ päättyi -<br>Arbete som avtalats för en<br>bestämd tid upphörde     | 52                                    | 19                       | 35,9                                 | 32                        | 60,5                  | 14                    | 26,8                | 10  | 19,2  | 7    | 12,7   | 2    | 3,6  | 29               | 20 |
| Muu syy tai ei osaa sanoa -<br>Annan orsak eller kan inte<br>säga                     | 29                                    | 6                        | 21,7                                 | 21                        | 71,9                  | 17                    | 58,8                | 13  | 46,4  | 8    | 27,7   | 2    | 6,5  | 56               | 31 |
| Oli työvoiman ulkopuolella -<br>Var ej i arbetskraften                                | 17                                    | 6                        | 37,0                                 | 9                         | 50,4                  | 5                     | 31,0                | 3   | 18,9  | 2    | 12,0   | 2    | 12,6 | 37               | 29 |
| Opiskeli - Studerade  | 7                                     | 3                        | 39,2                                 | 4                         | 60,8                  | 2                     | 23,9                | ..  | 5,5   | ..   | 5,5  | ..   | 0,0  | 20               | 20 |
| Hoiti kotitaloutta -<br>I hushållsarbete  | 5                                     | ..                       | ..                                   | ..                        | ..                    | ..                    | ..                  | ..  | ..  | ..   | ..   | ..   | ..   | ..               | .. |
| Teki jotain muuta tai ei<br>osaa sanoa -<br>Gjorde något annat eller<br>kan inte säga | 5                                     | ..                       | ..                                   | ..                        | ..                    | ..                    | ..                  | ..  | ..  | ..   | ..   | ..   | ..   | ..               | .. |

1) Tähän sisältyvät kaikki vähintään 2 kuukautta työttömänä olleet, vastaavasti seuraavissa sarakkeissa  
Här ingår alla som varit arbetslösa minst 2 månader. Uppgifterna i de följande kolumnerna är givna på samma sätt

2) Yli 5 vuotta kestäneet työttömyydet jätetty pois keskiarvosta  
Arbetslöshet som varat längre än 5 år ingår inte i medeltalet

6. Työttömyyden tausta iän, sukupuolen ja perhetilanteen mukaan, syksy 1984  
Arbetslöshetens bakgrund efter ålder, kön och familjetyp, hösten 1984

| Sukupuoli - Kön<br>Ikä - Ålder<br>Perhetilanne - Familjetyp  | Työttömyyden tausta - Arbetslöshetens bakgrund |                        |   |                            |  |      |                            | Teki jotain muuta<br>tai ei osaa sanoa<br>Gjorde något annat<br>eller kan inte säga |  |
|--|--|------------------------|---|----------------------------|--|------|----------------------------|---|--|
|  | Yhteensä<br>Sammanlagt                         | Oli työssä<br>I arbete | Oli työvoiman ulkopuolella - Ej i arbetskraften |                            |  |      | Armeijassa<br>Värnplikliga |   |  |
|  |  |                        | Yhteensä<br>Sammanlagt                          | Opiskelemissa<br>Studerade | Hoiti omaa<br>kotitaloutta<br>I hushållsarbete |      |                            |   |  |
| 1 000 %  |  |                        |   |                            |  |      |                            |   |  |
| <u>Molemmat sukupuolet -</u>   |  |                        |   |                            |  |      |                            |   |  |
| <u>Båda könen</u>  |  |                        |   |                            |  |      |                            |   |  |
| 15-64  | 137  | 100,0                  | 87,6  | 12,4                       | 5,1  | 3,9  | 0,9                        | 2,5   |  |
| 15-24  | 33   | 100,0                  | 73,3  | 26,7                       | 15,2   | 3,6  | 3,7                        | 4,2   |  |
| 25-34  | 27   | 100,0                  | 85,7  | 14,3                       | 5,8  | 7,0  | 0,0                        | 1,5   |  |
| 35-44  | 23   | 100,0                  | 93,2  | 6,8                        | 0,0  | 3,4  | -                          | 3,5   |  |
| 45-54  | 13   | 100,0                  | 84,6  | 15,4                       | 2,9  | 8,8  | -                          | 3,7   |  |
| 55-64  | 42   | 100,0                  | 98,1  | 1,9                        | 0,0  | 0,9  | -                          | 0,9   |  |
| <u>Miehet - Män</u>  |  |                        |   |                            |  |      |                            |   |  |
| 15-64  | 71   | 100,0                  | 91,0  | 9,0                        | 4,2  | ..   | 1,7                        | 3,1   |  |
| 15-24  | 20   | 100,0                  | 78,4  | 21,6                       | 9,0  | ..   | 5,9                        | 6,7   |  |
| 25-34  | 16   | 100,0                  | 90,0  | 10,0                       | 7,5  | ..   | 0,0                        | 2,5   |  |
| 35-44  | 12   | 100,0                  | 96,8  | 3,2                        | 0,0  | ..   | -                          | 3,2   |  |
| 45-54  | 7  | 100,0                  | 100,0   | 0,0                        | 0,0  | ..   | -                          | 0,0   |  |
| 55-64  | 16   | 100,0                  | 100,0   | 0,0                        | 0,0  | ..   | -                          | 0,0   |  |
| <u>Naiset - Kvinnor</u>  |  |                        |   |                            |  |      |                            |   |  |
| 15-64  | 66   | 100,0                  | 84,0  | 16,0                       | 6,0  | 8,2  | -                          | 1,9   |  |
| 15-24  | 12   | 100,0                  | 64,8  | 35,2                       | 25,6   | 9,7  | -                          | 0,0   |  |
| 25-34  | 12   | 100,0                  | 79,8  | 20,2                       | 3,6  | 16,7 | -                          | 0,0   |  |
| 35-44  | 10   | 100,0                  | 88,8  | 11,2                       | 0,0  | 7,5  | -                          | 3,8   |  |
| 45-54  | 6  | 100,0                  | ..  | ..                         | ..   | ..   | -                          | ..  |  |
| 55-64  | 26   | 100,0                  | 97,0  | 3,0                        | 0,0  | 1,5  | -                          | 1,5   |  |
| Perhetilanne - Familjetyp  | 137  | 100,0                  | 87,6  | 12,4                       | 5,1  | 3,9  | 0,9                        | 2,5   |  |
| Naimisissa tai avoliitossa,<br>on alle 18 v. lapsia -<br>Giftn eller sammanboende,<br>har barn under 18 år     | 33   | 100,0                  | 80,8  | 19,2                       | 4,9  | 11,9 | 0,0                        | 2,4   |  |
| Naimisissa tai avoliitossa,<br>ei alle 18 v. lapsia -<br>Giftna eller sammanboende,<br>har ej barn under 18 år | 38   | 100,0                  | 92,6  | 7,4                        | 3,0  | 1,0  | 0,0                        | 3,4   |  |
| Yksinhuoltajat - Ensamförsörjare   | 4  | 100,0                  | ..  | ..                         | ..   | ..   | ..                         | ..  |  |
| Perheettömät - Utan familj   | 62   | 100,0                  | 88,5  | 11,5                       | 6,2  | 1,2  | 2,0                        | 2,2   |  |

7. Työttömyyden tausta sukupuolen ja lasten mukaan, syksy 1984  
Arbetslöshetens bakgrund efter kön och barn, hösten 1984

| Sukupuoli - Kön<br>Lapset - Barn                  | Työttömyyden tausta - Arbetslöshetens bakgrund |                        |   |                            |  |                            | Teki jotain muuta<br>tai ei osaa sanoa<br>Gjorde något annat<br>eller kan inte säga |     |
|---|--|------------------------|---|----------------------------|--|----------------------------|---|-----|
|   | Yhteensä<br>Sammanlagt                         | Oli työssä<br>I arbete | Oli työvoiman ulkopuolella - Ej i arbetskraften |                            |  |                            |   |     |
|   |  |                        | Yhteensä<br>Sammanlagt                          | Opiskelunsa<br>Studierande | Hoiti omaa<br>kotitaloutta<br>I hushållsarbete | Armeijassa<br>Värnpliktiga |   |     |
| 1000 %  |  |                        |   |                            |  |                            |   |     |
| <u>Molemmat sukupuolet -</u>                      |  |                        |   |                            |  |                            |   |     |
| <u>Båda könen</u>                                 |  |                        |   |                            |  |                            |   |     |
| Yhteensä - Sammanlagt                             | 137  | 100,0                  | 87,6  | 12,4                       | 5,1  | 3,9                        | 0,9   | 2,5 |
| Ei alle 18 v. lapsia -<br>Har ej barn under 18 år | 101  | 100,0                  | 90,1  | 9,9                        | 5,0  | 1,1                        | 1,2   | 2,6 |
| On alle 18 v. lapsia -<br>Har barn under 18 år    | 37   | 100,0                  | 80,9  | 19,1                       | 5,4  | 11,6                       | 0,0   | 2,1 |
| On alle 7 v. lapsia -<br>Har barn under 7 år      | 19   | 100,0                  | 75,3  | 24,7                       | 6,3  | 16,3                       | 0,0   | 2,1 |
| <u>Miehet - Män</u>                               |  |                        |   |                            |  |                            |   |     |
| Yhteensä - Sammanlagt                             | 71   | 100,0                  | 91,0  | 9,0                        | 4,2  | ..                         | 1,7   | 3,1 |
| Ei alle 18 v. lapsia -<br>Har ej barn under 18 år | 58   | 100,0                  | 91,0  | 9,0                        | 3,8  | ..                         | 2,1   | 3,1 |
| On alle 18 v. lapsia -<br>Har barn under 18 år    | 14   | 100,0                  | 91,2  | 8,8                        | 5,9  | ..                         | 0,0   | 2,9 |
| On alle 7 v. lapsia -<br>Har barn under 7 år      | 7  | 100,0                  | 84,0  | 16,0                       | ..   | ..                         | ..  | ..  |
| <u>Naiset - Kvinnor</u>                           |  |                        |   |                            |  |                            |   |     |
| Yhteensä - Sammanlagt                             | 66   | 100,0                  | 84,0  | 16,0                       | 6,0  | 8,2                        | -   | 1,9 |
| Ei alle 18 v. lapsia -<br>Har ej barn under 18 år | 43   | 100,0                  | 88,9  | 11,1                       | 6,4  | 2,7                        | -   | 2,0 |
| On alle 18 v. lapsia -<br>Har barn under 18 år    | 23   | 100,0                  | 74,8  | 25,2                       | 5,1  | 18,5                       | -   | 1,7 |
| On alle 7 v. lapsia -<br>Har barn under 7 år      | 12   | 100,0                  | 69,8  | 30,2                       | 3,5  | 26,7                       | -   | 0,0 |

8. Viimeisen työssäolojen päättymisen iän ja sukupuolen mukaan, syksy 1984  
Senaste anställning efter ålder och kön, hösten 1984

| Sukupuoli - kön<br>Ikä - Ålder          | Työssä olleet työttömät<br>yhteensä<br>Arbetslösa som haft<br>arbete sammanlagt | Irtisanottu tai<br>lomaautettu<br>Uppsagd eller<br>permitterad | Määräaikainen työ<br>päätyi<br>Arbete som avtalats för<br>en bestämd tid upphörde | Muu syy<br>tai<br>ei osaa sanoa<br>Annan orsak eller<br>kan inte säga |      |
|---|---|--|---|---|------|
| 1 000 %                                 |   |  |   |   |      |
| <u>Miehet - Män</u>                     |   |  |   |   |      |
| <u>Molemmat sukupuolet - Båda könen</u> |   |  |   |   |      |
| 15-64                                   | 120   | 100,0  | 32,6  | 43,5  | 23,8 |
| 15-24                                   | 24  | 100,0  | 14,5  | 70,8  | 14,6 |
| 25-44                                   | 44  | 100,0  | 24,3  | 47,2  | 28,5 |
| 45-64                                   | 52  | 100,0  | 48,1  | 27,7  | 24,1 |
| <u>Miehet - Män</u>                     |   |  |   |   |      |
| 15-64                                   | 65  | 100,0  | 32,3  | 47,7  | 20,0 |
| 15-24                                   | 16  | 100,0  | 16,8  | 70,1  | 13,1 |
| 25-44                                   | 26  | 100,0  | 34,3  | 41,1  | 24,6 |
| 45-64                                   | 22  | 100,0  | 41,2  | 39,3  | 19,5 |
| <u>Naiset - Kvinnor</u>                 |   |  |   |   |      |
| 15-64                                   | 56  | 100,0  | 32,9  | 38,7  | 28,3 |
| 15-24                                   | 8   | 100,0  | 10,1  | 72,1  | 17,8 |
| 25-44                                   | 18  | 100,0  | 10,0  | 56,0  | 34,0 |
| 45-64                                   | 29  | 100,0  | 53,4  | 18,9  | 27,7 |

9. Viimeisen työssään päättyminen työkokemuksen sekä viimeisen työsuhteen keston ja työajan mukaan, syksy 1984  
Orsak till att den senaste anställningen upphörde efter arbetsfarenhet och det senaste arbetsförhållandes längd och arbetstid, hösten 1984

| Työkokemus - Arbetsfarenhet<br>Viimeisen työsuhteen kesto<br>Senaste arbetsförhållandes längd<br>Viimeisen työsuhteen työaika<br>Arbetstiden i senaste arbetsförhållande | Työssä olleet työttömät<br>yhteensä<br>Arbetslösa som<br>haft arbete<br>inalles | Irtisanottu tai<br>lomaautettu<br>Uppsagd eller<br>permitterad | Määräaikainen työ<br>päättynyt<br>Arbete som avtalats för<br>en bestämd tid upphörde | Muu syy tai<br>ei osaa sanoa<br>Annan orsak eller<br>kan inte säga | Keskimääräinen<br>työttö. kesto i)<br>Arbetslöshetstid<br>i medeltal i) |    |
|--|---|--|--|--|---|----|
|  | 1 000   | %  |  |  | viikkoa - veckor  |    |
| <u>Työkokemus - Arbetsfarenhet</u>   | 120   | 100,0  | 32,6   | 43,5   | 23,8  | 27 |
| Alle vuoden - Under ett år   | 10  | 100,0  | 18,6   | 67,9   | 13,6  | 16 |
| 1-4 vuotta - år  | 20  | 100,0  | 13,7   | 65,5   | 20,8  | 12 |
| 5-14 "   | 27  | 100,0  | 15,4   | 54,3   | 30,3  | 33 |
| Yli 15 "   | 60  | 100,0  | 48,1   | 28,0   | 23,9  | 36 |
| Tuntematon - Okänd   | 2   | 100,0  | ..   | ..   | ..  | .. |
| <u>Viimeisen työsuhteen kesto -<br/>Senaste arbetsförhållandes längd</u>   | 120   | 100,0  | 32,6   | 43,5   | 23,8  | 27 |
| Alle vuoden - Under ett år   | 56  | 100,0  | 15,7   | 72,7   | 11,6  | 21 |
| 1-4 vuotta - år  | 23  | 100,0  | 24,9   | 34,9   | 40,2  | 34 |
| 5-14 "   | 21  | 100,0  | 64,4   | 10,0   | 25,6  | 46 |
| Yli 15 "   | 15  | 100,0  | 70,1   | 0,0  | 29,9  | 31 |
| Tuntematon - Okänd   | 5   | 100,0  | ..   | ..   | ..  | .. |
| <u>Viimeisen työsuhteen<br/>työaika - Arbetstiden i<br/>senaste arbetsförhållande</u>  | 120   | 100,0  | 32,6   | 43,5   | 23,8  | 27 |
| Alle 30 tuntia viikossa -<br>Under 30 timmar per vecka   | 12  | 100,0  | 12,7   | 61,3   | 26,0  | 21 |
| 30- tuntia viikossa -<br>30- timmar per vecka  | 101   | 100,0  | 35,8   | 43,3   | 20,8  | 28 |
| Ei osaa sanoa -<br>kan inte säga   | 8   | 100,0  | 20,6   | 19,6   | 59,8  | 40 |

1) Ilman työttömyyseläkäläisiä ja yli 5 vuotta työttömänä olleita  
Exkl. personer med arbetslöshetspension och personer som varit arbetslösa över 5 år

10. Viimeisen työssäolon päättymisen ammatin ja työnantajan mukaan, syksy 1984  
Orsak till att den senaste anställningen upphörde efter yrke och arbetsgivare, hösten 1984

| Ammatti - Yrke)<br>Työnantaja - Arbetsgivare                                 | Työssä olleet työt-<br>tömt yhteensä<br>Arbetslösa som haft<br>arbete inalles |     | Irtisanottu tai<br>lomaautettu<br>Uppsagd eller<br>permitterad | Määräaikainen<br>työ päättyi<br>Arbete som avtalats<br>för en bestämd tid<br>upphörde | Muu syy tai<br>ei osaa sanoa<br>Annan orsak eller<br>kan inte säga | Keskimääräinen<br>tyött. kesto2)<br>Arbetslöshetstid<br>i medeltal2) |                  |
|--|---|-----|--|---|--|--|------------------|
|  | 1000  | %   |  |   |  |  | viikkoa - veckor |
| <u>Kaikki ammatit - Alla yrken</u>   | 0-9   | 120 | 100,0  | 32,6  | 43,5   | 23,8   | 27               |
| Tekninen, luonnont. ja huma-<br>nistinen työ                                 | 0   | 10  | 100,0  | 20,7  | 68,5   | 10,9   | 23               |
| Hallinnollinen, tilinpidollinen<br>ja konttoritekninen työ                   | 1   | 10  | 100,0  | 31,5  | 38,6   | 29,9   | 33               |
| Kaupallinen työ  | 2   | 7   | 100,0  | 39,6  | 16,2   | 44,2   | 28               |
| Maa- ja metsätaloustyö   | 3   | 9   | 100,0  | 13,9  | 64,1   | 21,9   | 18               |
| Kuljetus- ja liikennetyö   | 5   | 5   | 100,0  | ..  | ..   | ..   | ..               |
| Teollinen työ  | 4,6,7   | 57  | 100,0  | 40,8  | 38,1   | 21,1   | 23               |
| Palvelutyö   | 8   | 20  | 100,0  | 18,9  | 50,0   | 31,1   | 42               |
| Tuntematon   | 9   | 2   | 100,0  | ..  | ..   | ..   | ..               |
| <u>Työnantaja - Arbetsgivare</u>   |   | 120 | 100,0  | 32,6  | 43,5   | 23,8   | 27               |
| Valtio, kunta tai kuntain-<br>liitto - Stat, kommun eller<br>kommunalförbund |   | 26  | 100,0  | 11,3  | 72,3   | 16,4   | 28               |
| Yksityinen - Privat  |   | 93  | 100,0  | 38,9  | 34,9   | 26,2   | 28               |

1) Sanasto liite 1 - Nomenklatur bilaga 1

2) Ilman työttömyyseläkeläisiä ja yli 5 vuotta työttömänä olleita - Exkl. personer med arbetslöshetspension och personer som varit arbetslösa över 5 år

11. Työn etsintätavat iän ja sukupuolen mukaan, syksy 1984  
Sätt att söka arbete efter ålder och kön, hösten 1984

| Sukupuoli - Kön<br>Ikä - Ålder      | Työttömät<br>yhteensä<br>Arbetslösa<br>totalles | Etsinyt työtä viimeisen kuukauden aikana - Sökt arbete under den senaste månaden |  |  |   |       |      | Muulla tavoin<br>på något annat sätt |       |    |     |
|-------------------------------------|---|--|--|--|---|-------|------|--------------------------------------|-------|----|-----|
|                                     |   | Työvoimatoimiston<br>kautta<br>Genom<br>arbetskraftsbyrån                        | Suoraan työn-<br>antajilta<br>Direkt hos<br>arbetsgivare | Lehti-ilmoitus-<br>ten avulla<br>Genom att följa med<br>tidningsannonser | Tuttavien tai<br>sukulaisten<br>kautta<br>Genom bekanta eller<br>släktingar | 1 000 | %    |                                      | 1 000 | %  |     |
| 1 000                               |   | 97   | 70,9   | 46   | 33,4  | 60    | 44,0 | 21                                   | 15,4  | 4  | 2,7 |
| Molemmat sukupuolet -<br>Båda könen |   |  |  |  |   |       |      |                                      |       |    |     |
| 15-64                               | 137   | 29   | 87,8   | 16   | 49,6  | 21    | 65,2 | 10                                   | 29,6  | .. | 4,2 |
| 15-24                               | 33  | 23   | 83,7   | 13   | 46,3  | 18    | 65,6 | 6                                    | 20,2  | .. | 4,4 |
| 25-34                               | 27  | 20   | 89,8   | 10   | 43,6  | 12    | 54,9 | 4                                    | 18,6  | .. | 3,3 |
| 35-44                               | 23  | 10   | 80,6   | 5  | 35,5  | 7     | 50,7 | 2                                    | 13,4  | .. | 0,0 |
| 45-54                               | 13  | 15   | 35,7   | 2  | 5,8   | 2     | 5,0  | ..                                   | 0,0   | .. | 1,0 |
| 55-64                               | 42  |  |  |  |   |       |      |                                      |       |    |     |
| Miehet - Män                        |   |  |  |  |   |       |      |                                      |       |    |     |
| 15-64                               | 71  | 54   | 76,3   | 31   | 43,5  | 35    | 48,9 | 16                                   | 22,0  | 2  | 3,2 |
| 15-24                               | 20  | 17   | 84,5   | 10   | 49,4  | 12    | 57,9 | 7                                    | 32,3  | .. | 5,2 |
| 25-44                               | 28  | 24   | 87,1   | 15   | 53,3  | 18    | 63,5 | 7                                    | 25,8  | .. | 2,8 |
| 45-64                               | 22  | 12   | 55,3   | 6  | 25,9  | 5     | 22,5 | 2                                    | 7,8   | .. | 1,9 |
| Naiset - Kvinnor                    |   |  |  |  |   |       |      |                                      |       |    |     |
| 15-64                               | 66  | 43   | 65,1   | 15   | 22,5  | 26    | 38,7 | 6                                    | 8,4   | 2  | 2,2 |
| 15-24                               | 12  | 12   | 93,3   | 6  | 49,8  | 10    | 77,4 | 3                                    | 25,2  | .. | 2,6 |
| 25-44                               | 22  | 19   | 85,7   | 8  | 34,4  | 12    | 57,2 | 2                                    | 11,3  | .. | 5,3 |
| 45-64                               | 32  | 13   | 40,3   | ..   | 3,9   | 4     | 11,4 | ..                                   | 0,0   | .. | 0,0 |

12. Työn etsintätavat koulutusasteen ja sukupuolen mukaan, syksy 1984  
Sätt att söka arbete efter utbildningsnivå och kön, hösten 1984

| Sukupuoli - Kön<br>Koulutusaste<br>Utbildningsnivå                            | Työttömät<br>yhteensä<br>Arbetslösa<br>inalles | Etsinyt työtä viimeisen kuukauden aikana - Sökt arbete under den senaste månaden |  |   |   |                                      |       |       |      |    |     |
|---|--|--|--|---|---|--------------------------------------|-------|-------|------|----|-----|
|   |  | Työvoimatoimiston<br>kautta<br>Genom<br>arbetskraftsbyrån                        | Suoraan työn-<br>antajilta<br>Direkt hos<br>arbetsgivare | Lehti-ilmoitus-<br>ten avulla<br>Genom att följa<br>med tidnings-<br>annonser | Tuttavien tai<br>sukulaisten<br>kautta<br>Genom bekanta eller<br>släktingar | Muulla tavoin<br>På något annat sätt | 1 000 | %     |      |    |     |
|   | 1 000  | 1 000  | 1 000  | 1 000   | 1 000   | 1 000                                | 1 000 | 1 000 | %    |    |     |
| <u>Molemmat sukupuolet -<br/>Båda könen</u>                                   |  |  |  |   |   |                                      |       |       |      |    |     |
| Yhteensä - Sammanlagt   | 137  | 97   | 70,9   | 46  | 33,4  | 60                                   | 44,0  | 21    | 15,4 | 4  | 2,7 |
| Perusaste - Grundnivå   | 87   | 58   | 66,1   | 22  | 25,8  | 32                                   | 37,1  | 10    | 11,9 | .. | 1,8 |
| Alempi keskiaste -<br>Lägre mellannivå  | 37   | 29   | 79,5   | 17  | 46,0  | * 19                                 | 52,2  | 8     | 21,9 | .. | 4,9 |
| Ylempi keskiaste tai<br>korkea-aste -<br>Högre mellannivå eller<br>högre nivå | 12   | 10   | 77,5   | 6   | 50,2  | 9                                    | 69,1  | 3     | 21,5 | .. | 3,1 |
| <u>Miehet - Män</u>   |  |  |  |   |   |                                      |       |       |      |    |     |
| Yhteensä - Sammanlagt   | 71   | 54   | 76,3   | 31  | 43,5  | 35                                   | 48,9  | 16    | 22,0 | 2  | 3,2 |
| Perusaste - Grundnivå   | 44   | 32   | 71,4   | 17  | 37,7  | 19                                   | 42,5  | 8     | 18,2 | .. | 3,5 |
| Alempi keskiaste -<br>Lägre mellannivå  | 20   | 18   | 85,8   | 12  | 56,4  | 12                                   | 59,2  | 6     | 27,7 | .. | 3,5 |
| Ylempi keskiaste tai<br>korkea-aste -<br>Högre mellannivå eller<br>högre nivå | 6  | ..   | 80,5   | ..  | 43,1  | ..                                   | 61,0  | ..    | 30,4 | .. | 0,0 |
| <u>Naiset - Kvinnor</u>   |  |  |  |   |   |                                      |       |       |      |    |     |
| Yhteensä - Sammanlagt   | 66   | 43   | 65,1   | 15  | 22,5  | 26                                   | 38,7  | 6     | 8,4  | .. | 2,2 |
| Perusaste - Grundnivå   | 43   | 26   | 60,7   | 6   | 13,5  | 14                                   | 31,5  | 2     | 5,4  | .. | 0,0 |
| Alempi keskiaste -<br>Lägre mellannivå  | 16   | 12   | 71,9   | 6   | 33,1  | 7                                    | 43,5  | 2     | 14,7 | .. | 6,5 |
| Ylempi keskiaste tai<br>korkea-aste -<br>Högre mellannivå eller<br>högre nivå | 6  | ..   | 74,5   | ..  | 57,1  | ..                                   | 77,1  | ..    | 12,8 | .. | 6,2 |

13. Työn etsintätavat työttömyyden keston ja asuinalueen mukaan, syksy 1984  
Sätt att söka arbete efter arbetslöshetstidens längd och bosättningsområde, hösten 1984

| Työttömyyden kesto<br>Arbetslöshetens längd<br>Bosättningsområde1) | Työttömät<br>Yhteensä<br>Arbetslösa<br>Inalles | Etsinyt työtä viimeisen kuukauden aikana - Sökt arbete under den senaste månaden |  |   |   |                                      |       |      |       |     |
|--|--|--|--|---|---|--------------------------------------|-------|------|-------|-----|
|  |  | Työvoimatömistön<br>kautta<br>Genom<br>arbetskriftsbyrån                         | Suoraan työn-<br>antajilta<br>Direkt hos<br>arbetsgivare | Lehti-ilmoitus-<br>ten avulla<br>Genom att följa<br>med tidnings-<br>annonser | Tuttavien tai<br>sukulaisten<br>kautta<br>Genom bekanta eller<br>släktingar | Muulla tavoin<br>På något annat sätt | %     |      |       |     |
|  | 1 000  | %  | 1 000  | %   | 1 000   | %                                    | 1 000 | %    | 1 000 | %   |
| <u>Työttömyyden kesto -<br/>Arbetslöshetens längd</u>              |  |  |  |   |   |                                      |       |      |       |     |
| Yhteensä - Sammanlagt  | 137  | 70,9   | 46   | 33,4  | 60  | 44,0                                 | 21    | 15,4 | 4     | 2,7 |
| 1-2 kuukautta - månad  | 40   | 82,8   | 21   | 53,1  | 24  | 60,7                                 | 12    | 29,7 | ..    | 5,5 |
| 3-5 "  | 31   | 26   | 85,6   | 11  | 34,8  | 16                                   | 53,7  | 4    | 13,6  | 1,0 |
| 6-11 "   | 13   | 11   | 83,8   | 6   | 46,6  | 6                                    | 45,3  | 2    | 19,2  | 3,4 |
| 1-2 vuotta - år  | 18   | 10   | 58,1   | 4   | 20,8  | 6                                    | 34,2  | 2    | 9,0   | 2,4 |
| Yli 2 vuotta - över 2 år   | 30   | 14   | 47,2   | 3   | 10,3  | 7                                    | 22,7  | ..   | 3,6   | 0,0 |
| Tuntematon - Okänd   | 6  | ..   | 44,4   | ..  | 18,1  | ..                                   | 15,7  | ..   | ..    | 6,0 |
| <u>Asuinalue - Bosättningsområde</u>                               |  |  |  |   |   |                                      |       |      |       |     |
| Yhteensä - Sammanlagt  | 137  | 70,9   | 46   | 33,4  | 60  | 44,0                                 | 21    | 15,4 | 4     | 2,7 |
| Pääkaupunkiseutu -<br>Huvudstadsregionen                           | 9  | 4  | 48,9   | 4   | 47,9  | 6                                    | 62,7  | 2    | 18,6  | 0,0 |
| Muu Etelä-Suomi -<br>Övriga Södra Finland                          | 58   | 39   | 66,4   | 16  | 28,0  | 25                                   | 42,8  | 6    | 11,0  | 2,0 |
| Kaupungit - Städer   | 43   | 30   | 69,6   | 13  | 30,2  | 20                                   | 47,2  | 5    | 11,1  | 0,8 |
| Muut kunnat - Övriga kommuner                                      | 15   | 9  | 57,2   | 3   | 21,9  | 5                                    | 30,3  | 2    | 10,6  | 5,4 |
| Väli-Suomi - Mellansta Finland                                     | 38   | 26   | 68,8   | 13  | 33,3  | 16                                   | 41,6  | 6    | 15,9  | 4,0 |
| Kaupungit - Städer   | 19   | 13   | 67,2   | 6   | 32,7  | 8                                    | 40,3  | 3    | 15,9  | 3,6 |
| Muut kunnat - Övriga kommuner                                      | 19   | 14   | 70,3   | 6   | 33,8  | 8                                    | 42,8  | 3    | 15,9  | 4,4 |
| Pohjois-Suomi - Norra Finland                                      | 32   | 28   | 87,6   | 13  | 39,2  | 14                                   | 43,9  | 7    | 22,1  | 3,2 |
| Kaupungit - Städer   | 11   | 11   | 95,7   | 5   | 48,9  | 6                                    | 56,2  | 3    | 24,3  | 2,9 |
| Muut kunnat - Övriga kommuner                                      | 21   | 18   | 83,3   | 7   | 34,2  | 8                                    | 37,5  | 4    | 20,9  | 3,4 |



15. Työn etsintätavat viimeisen ammatin mukaan, syksy 1984  
Sätt att söka arbete efter senaste yrke, hösten 1984

| Ammatti - Yrke1)   | Työssä olleet<br>työttömät |     | Etsinyt työtä viimeisen kuukauden aikana - Sökt arbete under den senaste månaden |  |   |  |      | Muulla tavoin<br>På något annat sätt |      |      |    |     |
|--|----------------------------|-----|--|--|---|--|------|--------------------------------------|------|------|----|-----|
|  | 1000                       | %   | Työvoimatoimiston<br>kautta<br>Genom arbetskrafts-<br>byrån                      | Suoraan työnanta-<br>jilta<br>Direkt hos arbets-<br>givare | Lehti-ilmoitusten<br>avulla<br>Genom att följa<br>med tidningsannonsern | Tuttavien tai suku-<br>laisten kautta<br>Genom bekanta eller<br>släktingar | 1000 | %                                    | 1000 | %    |    |     |
| <b>kaikki ammatit - Alla yrken</b>                         | 0-9                        | 120 | 84   | 69,8   | 40  | 33,2   | 49   | 40,8                                 | 18   | 15,4 | 3  | 2,8 |
| Tekninen, luonnont. ja<br>humanistinen työ                 | 0                          | 10  | 8  | 80,1   | 2   | 15,5   | 3    | 33,6                                 | ..   | 4,0  | .. | 3,7 |
| Hallinnollinen, tilinpidollinen<br>ja konttoritekninen työ | 1                          | 10  | 7  | 71,9   | 3   | 30,7   | 4    | 42,0                                 | ..   | 11,4 | .. | 3,1 |
| Kaupallinen työ  | 2                          | 7   | 4  | 60,5   | 3   | 40,3   | 4    | 55,9                                 | 2    | 22,9 | .. | 5,6 |
| Maa- ja metsätaloustyö                                     | 3                          | 9   | 6  | 68,3   | 3   | 35,2   | 4    | 41,9                                 | 2    | 20,5 | .. | 3,6 |
| Kuljetus- ja liikennetyö                                   | 5                          | 5   | ..   | ..   | ..  | ..   | ..   | ..                                   | ..   | ..   | .. | ..  |
| Teollinen työ  | 4,6,7                      | 57  | 40   | 70,0   | 20  | 34,4   | 23   | 39,5                                 | 10   | 17,4 | .. | 2,1 |
| Palvelutyö   | 8                          | 20  | 13   | 66,6   | 6   | 30,0   | 8    | 40,3                                 | 3    | 16,0 | .. | 1,6 |
| Tuntematon   | 9                          | 2   | ..   | ..   | ..  | ..   | ..   | ..                                   | ..   | ..   | .. | ..  |

1) Sanasto liite 1 - Nomenklatur bilaga 1



17. Vuoden aikana työttömänä olleet, työttömyyden kesto ja työttömyysturva iän ja sukupuolen mukaan, syksy 1984 (Työikäinen väestö) Personer som varit arbetslösa under året, arbetslöshetstidens längd och arbetslöshetsstrygghet efter ålder och kön, hösten 1984 (Befolkning i arbetsålder)

| Sukupuoli - Kön<br>Ikä - Ålder      | Ollut työttömänä<br>vuoden aikana<br>varit arbetslösa<br>under året | Työttömänä<br>olleiden osuus<br>de arbetslösas<br>andel i % | Työttömyyden kesto<br>vuoden aikana (kes-<br>kiarvo)<br>Arbetslöshetens<br>längd under året<br>(medeltal) | Työttömänä olleista - Arbetslösa som |      | Saanut työttömyys-<br>korvaustal) - Lyft<br>bidrag från arbets-<br>löshetskassal) |      | Saanut työttömyys-<br>korvaustal) - Lyft<br>turvaa - Har inte<br>arbetslöshets-<br>sättning |      | Tutkimus-<br>kellä työttö-<br>myyseläkkeellä<br>Arbetslöshets-<br>pensionerad vid<br>undersöknings-<br>tidpunkten |
|-------------------------------------|---|---|---|--------------------------------------|------|---|------|---|------|---|
|                                     |   |   |   | 1 000                                | %    | 1 000   | %    | 1 000   | %    |   |
| Molemmat sukupuolet -<br>Båda könen |   |   |   |                                      |      |   |      |   |      |   |
| 15-64                               | 403   | 12,1  | 19  | 131                                  | 32,6 | 120   | 29,8 | 130   | 32,3 | 34  |
| 15-24                               | 144   | 19,6  | 13  | 17                                   | 12,0 | 63  | 43,5 | 63  | 43,8 | -   |
| 25-34                               | 94  | 11,8  | 15  | 45                                   | 47,3 | 22  | 23,4 | 27  | 28,8 | -   |
| 35-44                               | 69  | 9,3   | 18  | 33                                   | 47,1 | 18  | 25,2 | 20  | 28,2 | -   |
| 45-54                               | 43  | 7,7   | 21  | 20                                   | 46,7 | 11  | 26,4 | 12  | 28,6 | -   |
| 55-64                               | 53  | 10,4  | 39  | 17                                   | 31,9 | 6   | 12,2 | 8   | 15,6 | 34  |
| Miehet - Män                        |   |   |   |                                      |      |   |      |   |      |   |
| 15-64                               | 221   | 13,2  | 18  | 69                                   | 31,2 | 75  | 34,0 | 67  | 30,2 | 13  |
| 15-24                               | 80  | 21,4  | 14  | 9                                    | 11,0 | 39  | 48,6 | 32  | 39,1 | -   |
| 25-34                               | 54  | 13,1  | 15  | 25                                   | 46,6 | 15  | 28,2 | 14  | 25,1 | -   |
| 35-44                               | 42  | 11,0  | 17  | 18                                   | 42,3 | 13  | 30,9 | 11  | 26,2 | -   |
| 45-54                               | 22  | 8,0   | 20  | 10                                   | 46,7 | 6   | 26,3 | 6   | 28,3 | -   |
| 55-64                               | 23  | 10,0  | 38  | 7                                    | 30,7 | 2   | 9,6  | 4   | 19,8 | 13  |
| Naiset - Kvinnor                    |   |   |   |                                      |      |   |      |   |      |   |
| 15-64                               | 182   | 10,9  | 19  | 62                                   | 34,3 | 45  | 24,6 | 63  | 34,9 | 20  |
| 15-24                               | 64  | 17,7  | 12  | 8                                    | 13,4 | 24  | 37,1 | 32  | 49,6 | -   |
| 25-34                               | 40  | 10,4  | 15  | 20                                   | 48,2 | 7   | 17,1 | 14  | 33,7 | -   |
| 35-44                               | 27  | 7,5   | 19  | 15                                   | 54,5 | 4   | 16,5 | 8   | 31,4 | -   |
| 45-54                               | 21  | 7,3   | 22  | 10                                   | 46,7 | 6   | 26,4 | 6   | 28,9 | -   |
| 55-64                               | 30  | 10,8  | 40  | 10                                   | 32,9 | 4   | 14,2 | 4   | 12,4 | 20  |

1) Sisältää myös tutkimuskelillä työttömyyseläkkeellä olleita, jotka ovat saaneet vuoden aikana kassa-avustusta tai työttömyyskorvausta Inkl. även personer som vid undersökningstidpunkten varit arbetslöshetspensionerade, och som under året fått bidrag eller arbetslöshetsersättning



19. Vuoden aikana työttömänä olleet, työttömyyden kesto ja työttömyysturva asuinalueen ja sukupuolen mukaan, syksy 1984 (Työikäinen väestö)  
 Personer som varit arbetslösa under året, arbetslöshetstidens längd och arbetslöshetsområde och kön, hösten 1984  
 (Befolkning i arbetsålder)

| Sukupuoli - Kön<br>Asuinalue) -<br>Bosättningsområde) | Ollut työttömänä<br>vuoden aikana<br>Varit arbetslösa<br>under året | Työttömänä<br>olleiden osuus<br>De arbetslösas<br>andel i % | Työttömyyden kesto<br>vuoden aikana (kes-<br>kiarvo)<br>Arbetslöshetens<br>längd under året<br>(medeltal) | Työttömänä olleista - Arbetslösa som |      | Saanut kassa-<br>avustusta <sup>2</sup> ) - Lyft<br>bidrag från arbets-<br>löshetskassa <sup>2</sup> ) |      | Saanut työttömyys-<br>korvausta <sup>2</sup> ) - Lyft<br>arbetslöshetser-<br>sättning <sup>2</sup> ) |      | Ilman työttömyys-<br>turvaa - Har inte<br>arbetslöshetser-<br>sättning | Tutkimukset-<br>kellä työttö-<br>myyseläkkeellä<br>Arbetslöshets-<br>pensionerad vid<br>undersöknings-<br>tidpunkten |
|---|---|---|---|--------------------------------------|------|--|------|--|------|--|--|
|   |   |   |   | 1 000                                | %    | 1 000  | %    | 1 000  | %    |  |  |
| Molemmat sukupuolet -<br>Båda könen                   |   |   |   |                                      |      |  |      |  |      |  |  |
| Koko maa - Hela landet                                | 403   | 12,1  | 19  | 131                                  | 32,6 | 120  | 29,8 | 130  | 32,3 | 34   |  |
| Pääkaupunkiseutu -<br>Huvudstadsregionen              | 30  | 5,5   | 15  | 4                                    | 14,3 | 5  | 15,7 | 20   | 65,5 | ..   |  |
| Muu Etelä-Suomi -<br>Övriga Södra Finland             | 166   | 11,4  | 19  | 60                                   | 35,9 | 40   | 24,2 | 55   | 33,0 | 19   |  |
| Kaupungit - Städer                                    | 114   | 12,9  | 20  | 41                                   | 35,8 | 28   | 24,2 | 37   | 32,1 | ..   |  |
| Muut kunnat - Övriga kommuner                         | 53  | 9,1   | 19  | 19                                   | 36,1 | 13   | 24,3 | 18   | 34,9 | ..   |  |
| Väli-Suomi - Mellersta Finland                        | 118   | 13,2  | 18  | 38                                   | 32,1 | 41   | 34,6 | 33   | 28,2 | 10   |  |
| Kaupungit - Städer                                    | 56  | 13,6  | 18  | 20                                   | 36,4 | 16   | 29,4 | 16   | 28,4 | ..   |  |
| Muut kunnat - Övriga kommuner                         | 62  | 12,8  | 19  | 18                                   | 28,3 | 24   | 39,2 | 18   | 28,0 | ..   |  |
| Pohjois-Suomi - Norra Finland                         | 88  | 20,5  | 19  | 29                                   | 33,1 | 34   | 38,7 | 22   | 25,0 | 4  |  |
| Kaupungit - Städer                                    | 32  | 17,0  | 17  | 10                                   | 31,0 | 12   | 36,5 | 9  | 28,7 | ..   |  |
| Muut kunnat - Övriga kommuner                         | 55  | 23,3  | 19  | 19                                   | 34,3 | 22   | 40,0 | 13   | 22,8 | ..   |  |
| Miehet - Män  |   |   |   |                                      |      |  |      |  |      |  |  |
| Koko maa - Hela landet                                | 221   | 13,2  | 18  | 69                                   | 31,2 | 75   | 34,0 | 67   | 30,2 | 13   |  |
| Pääkaupunkiseutu -<br>Huvudstadsregionen              | 16  | 6,2   | 14  | 2                                    | 13,7 | 3  | 16,4 | 11   | 66,9 | ..   |  |
| Muu Etelä-Suomi -<br>Övriga Södra Finland             | 86  | 11,8  | 19  | 29                                   | 33,8 | 25   | 29,1 | 26   | 30,6 | 7  |  |
| Kaupungit - Städer                                    | 58  | 13,6  | 20  | 20                                   | 34,7 | 17   | 29,5 | 16   | 26,8 | ..   |  |
| Muut kunnat - Övriga kommuner                         | 28  | 9,4   | 17  | 9                                    | 31,8 | 8  | 28,3 | 11   | 38,3 | ..   |  |
| Väli-Suomi - Mellersta Finland                        | 66  | 14,6  | 16  | 21                                   | 31,5 | 26   | 38,4 | 18   | 27,5 | 3  |  |
| Kaupungit - Städer                                    | 26  | 13,2  | 15  | 10                                   | 36,2 | 10   | 37,3 | 7  | 24,7 | ..   |  |
| Muut kunnat - Övriga kommuner                         | 40  | 15,8  | 17  | 11                                   | 28,4 | 16   | 39,1 | 12   | 29,4 | ..   |  |
| Pohjois-Suomi - Norra Finland                         | 52  | 23,5  | 20  | 16                                   | 31,9 | 22   | 42,1 | 11   | 21,4 | 2  |  |
| Kaupungit - Städer                                    | 16  | 17,1  | 15  | 5                                    | 28,7 | 6  | 38,1 | 4  | 28,2 | ..   |  |
| Muut kunnat - Övriga kommuner                         | 36  | 28,4  | 22  | 12                                   | 33,3 | 16   | 43,9 | 7  | 18,4 | ..   |  |

(Jatkuu - Fortsätter)

19. Jatkuu - Fortsätter

| Sukuoluoli - Kön<br>Asuinalue1)<br>Bosättningsområde1) | Ollut työttömänä<br>vuoden aikana<br>Varit arbetslösa<br>under året | Työttömänä<br>ollien osuus<br>De arbetslösas<br>andel i % | Työttömyyden kesto<br>vuoden aikana (kes-<br>kiarvo)<br>Arbetslöshetens<br>längd under året<br>(medeltal) | Työttömänä olleista - Arbetslösa som   |  | Työttömyyden kesto<br>vuoden aikana (kes-<br>kiarvo)<br>Arbetslöshetens<br>längd under året<br>(medeltal) |  | Tutkimushet-<br>kellä työttö-<br>myyseläkkeellä<br>Arbetslöshets-<br>pensionerad vid<br>undersöknings-<br>tidpunkten |      |    |
|--|---|---|---|--|--|---|--|--|------|----|
|  |   |   |   | Saanut kassa-<br>avustusta2) - Lyft<br>bidrag från arbets-<br>löshetskassa2) | Saanut työttömyys-<br>korvausta2) - Lyft<br>arbetslöshetser-<br>sättning2) | Saanut kassa-<br>avustusta2) - Lyft<br>bidrag från arbets-<br>löshetskassa2)                              | Saanut työttömyys-<br>korvausta2) - Lyft<br>arbetslöshetser-<br>sättning2) |  |      |    |
|  |   | %   | viikkoa - veckor  | 1 000  | %  | 1 000   | %  | 1 000  |      |    |
| <b>Naiset - Kvinnor</b>                                |   |   |   |  |  |   |  |  |      |    |
| Koko maa - Hela landet                                 | 182   | 10,9  | 19  | 62   | 34,3   | 45  | 24,6   | 63   | 34,9 | 20 |
| Pääkaupunkiseutu -<br>Huvudstadsregionen               | 14  | 4,8   | 17  | 2  | 15,0   | 2   | 14,9   | 9  | 63,9 | .. |
| Muu Etelä-Suomi -<br>Övriga Södra Finland              | 80  | 11,0  | 20  | 31   | 38,2   | 15  | 19,0   | 28   | 35,6 | 12 |
| Kaupungit - Städer                                     | 56  | 12,3  | 19  | 21   | 37,0   | 10  | 18,6   | 21   | 37,6 | .. |
| Muut kunnat - Övriga kommuner                          | 24  | 8,9   | 22  | 10   | 41,1   | 5   | 19,7   | 8  | 31,1 | .. |
| Väli-Suomi - Mellersta Finland                         | 52  | 11,7  | 21  | 17   | 32,9   | 15  | 29,6   | 15   | 29,1 | 6  |
| Kaupungit - Städer                                     | 29  | 14,0  | 20  | 11   | 36,7   | 6   | 22,3   | 9  | 31,8 | .. |
| Muut kunnat - Övriga kommuner                          | 22  | 9,6   | 23  | 6  | 28,1   | 9   | 39,2   | 6  | 25,6 | .. |
| Pohjois-Suomi - Norra Finland                          | 36  | 17,3  | 17  | 12   | 34,8   | 12  | 33,9   | 11   | 30,1 | .. |
| Kaupungit - Städer                                     | 16  | 17,0  | 18  | 5  | 33,2   | 6   | 35,0   | 5  | 29,2 | .. |
| Muut kunnat - Övriga kommuner                          | 20  | 17,6  | 16  | 7  | 36,2   | 6   | 32,9   | 6  | 30,9 | .. |

1) Aluejako s. 12 - Områdesindelning sid. 12

2) Sisältää myös tutkimushetkellä työttömyyseläkkeellä olleita, jotka ovat saaneet vuoden aikana kassa-avustusta tai työttömyyskorvausta  
Inkl. även personer som vid undersökningstidpunkten varit arbetslöshetspensionerade, och som under året fått bidrag eller arbetslöshetsersättning

20. Vuoden aikana työttömänä olleet, työttömyyden kesto ja työttömyysturva toimialan ja ammattin mukaan, syksy 1984 (Työlliset)  
 Personer som varit arbetslösa under året, arbetslöshetstidens längd och arbetslöshetsstrygghet efter näringsgren och yrke, hösten 1984  
 (Sysselsatta)

| Tutkimushetken<br>Undersökningstidpunktens<br>Toimiala<br>Näringsgren <sup>1)</sup><br>Ammatti - Yrke <sup>2)</sup> | TOL<br>NI | Ollut työttömänä<br>vuoden aikana<br>Varit arbetslösa<br>under året |      | Työttömänä<br>olleiden osuus<br>De arbetslösas<br>andel i % |                  | Työttömyyden kesto<br>vuoden aikana (kes-<br>kiarvo)<br>Arbetslöshetens<br>längd under året<br>(medeltal) |    | Työttömänä olleista - Arbetslösa som |    |       |   |
|---|-----------|---|------|---|------------------|---|----|--------------------------------------|----|-------|---|
|   |           | 1 000   | %    | %   | viikkoa - veckor | 1 000   | %  | 1 000                                | %  | 1 000 | % |
| Kaikki toimialat -<br>Alla näringsgrenar  | 0-9       | 217   | 9,1  | 11  | 84               | 38,7  | 56 | 26,0                                 | 76 | 35,2  |   |
| Maa- ja metsätalous   | 1         | 21  | 7,9  | 13  | 5                | 22,7  | 8  | 40,0                                 | 8  | 37,3  |   |
| Teollisuus  | 2,3,4     | 56  | 9,4  | 9   | 28               | 49,8  | 12 | 21,4                                 | 16 | 27,9  |   |
| Rakennustoiminta  | 5         | 38  | 21,2 | 12  | 21               | 55,5  | 8  | 20,4                                 | 10 | 27,0  |   |
| Kauppa  | 6         | 26  | 7,2  | 9   | 8                | 32,1  | 4  | 14,4                                 | 14 | 53,6  |   |
| Liikenne  | 7         | 13  | 7,2  | 12  | 2                | 18,5  | 4  | 33,4                                 | 6  | 48,1  |   |
| Rahoitus- ja vakuustoiminta   | 8         | 9   | 6,0  | 6   | 2                | 21,9  | 2  | 20,0                                 | 4  | 48,6  |   |
| Palvelukset   | 9         | 54  | 8,2  | 12  | 18               | 32,4  | 18 | 33,9                                 | 18 | 33,9  |   |
| Kaikki ammatit -<br>Alla yrken  | 0-9       | 217   | 9,1  | 11  | 84               | 38,7  | 56 | 26,0                                 | 76 | 35,2  |   |
| Tekninen, luonnontiet.<br>ja humanistinen työ   | 0         | 31  | 6,5  | 11  | 10               | 32,5  | 9  | 29,3                                 | 11 | 36,7  |   |
| Hallinnollinen, tilinpidol-<br>linen ja konttoritekninen<br>työ   | 1         | 20  | 5,1  | 7   | 8                | 37,8  | 4  | 18,4                                 | 8  | 39,5  |   |
| Kaupallinen työ   | 2         | 13  | 7,1  | 11  | 5                | 38,1  | 2  | 13,7                                 | 6  | 45,5  |   |
| Maa- ja metsätaloustyö  | 3         | 23  | 8,8  | 13  | 6                | 27,6  | 9  | 39,7                                 | 8  | 32,7  |   |
| Kuljetus- ja liikennetyö  | 5         | 12  | 7,0  | 11  | ..               | 6,9   | 3  | 27,9                                 | 8  | 65,2  |   |
| Teollinen työ   | 4,6,7     | 85  | 14,6 | 11  | 46               | 53,6  | 18 | 21,2                                 | 22 | 26,1  |   |
| Palvelutyö  | 8         | 32  | 10,4 | 12  | 8                | 26,9  | 10 | 32,7                                 | 14 | 42,6  |   |
| Tuntematon  | 9         | 2   | ..   | ..  | ..               | ..  | .. | ..                                   | .. | ..    |   |

1) Sanasto liite 3 - Nomenklatur bilaga 3  
 2) Sanasto liite 1 - Nomenklatur bilaga 1

21. Vuoden aikana työttömänä olleet, työttömyyden kesto ja työttömyysturva sosioekonomisen aseman ja normaalin työajan mukaan, syksy 1984 (Työlliset) personer som varit arbetslösa under året, arbetslöshetstidens längd och arbetslöshetsstrygghet efter socioekonomisk ställning och normal arbetstid, hösten 1984 (Sysseisatta)

| Tutkimuskehän<br>Undersökningstidpunktens<br>Socioekonominen asema<br>Socioekonomiska ställning<br>Normaali työaika<br>Normala arbetstid | Ollut työttömänä<br>vuoden aikana<br>Varit arbetslösa<br>under året | Työttömänä<br>olleiden osuus<br>De arbetslösas<br>andel i % | Työttömyyden kesto<br>vuoden aikana (kes-<br>kiarvo)<br>Arbetslöshetens<br>längd under året<br>(medeltal) | Työttömänä olleista - Arbetslösa som                                     |  | Ilman työttömyys-<br>turvaa - Inte har<br>arbetslöshets-<br>sättning |      |
|--|---|---|---|--|--|--|------|
|  |   |   |   | Saanut kassa-<br>avustusta - Lyft<br>bidrag från arbets-<br>löshetskassa | Saanut työttömyys-<br>korvausta - Lyft<br>arbetslöshets-<br>sättning | 1 000  | %    |
|  | 1 000   | %   | viikkoa - veckor  | 1 000  | %  | 1 000  | %    |
| <b>Sosioekonominen asema -<br/>Socioekonomisk ställning</b>  |   |   |   |  |  |  |      |
| Yhteensä - Sammanlagt  | 217   | 9,1   | 11  | 84   | 38,7   | 56   | 26,0 |
| Yrittäjät - Företagare   | 13  | 3,9   | 12  | 2  | 13,6   | 2  | 14,5 |
| Ylemmät toimihenkilöt -<br>Högre tjänstemän  | 9   | 2,9   | 9   | 2  | 21,3   | 3  | 29,3 |
| Alemmat toimihenkilöt -<br>Lägre tjänstemän  | 62  | 7,9   | 10  | 21   | 34,6   | 15   | 24,7 |
| Itsenäistä työtä tek. -<br>Med självständigt arbete  | 30  | 6,8   | 9   | 14   | 47,5   | 3  | 11,0 |
| Epäitsenäistä työtä tek. -<br>Med osjälvständigt arbete  | 32  | 9,3   | 10  | 7  | 22,7   | 12   | 37,4 |
| Työntekijät - Arbetare   | 132   | 14,2  | 12  | 58   | 44,5   | 36   | 27,5 |
| Tuotantotyöntekijät -<br>Produktionsarbetare   | 100   | 16,2  | 11  | 50   | 50,2   | 26   | 25,5 |
| Jakelu- ja kulj.työntek. -<br>Distributions- och service-<br>arbetare  | 31  | 10,2  | 13  | 8  | 25,8   | 10   | 33,7 |
| <b>Normaali työaika -<br/>Normal arbetstid</b>   |   |   |   |  |  |  |      |
| Yhteensä - Sammanlagt  | 217   | 9,1   | 11  | 84   | 38,7   | 56   | 26,0 |
| Alle 30 tuntia viikossa -<br>Under 30 timmar per vecka   | 30  | 14,7  | 17  | 9  | 29,7   | 10   | 35,1 |
| 30- tuntia viikossa -<br>30- timmar per vecka  | 185   | 8,5   | 10  | 75   | 40,5   | 46   | 24,7 |
| Ei osaa sanoa -<br>Kan inte säga   | 3   | ..  | ..  | ..   | ..   | ..   | ..   |

22. Piilotyöttömät iän, sukupuolen ja lasten lukumäärän mukaan, syksy 1984  
Dolt arbetslösa efter ålder, kön och barnens antal, hösten 1984

| Sukupuoli - Kön<br>Ikä - Ålder<br>Lapset - Barn   | Piilotyöttömät 1) - Dolt arbetslösa 1)                             |   |  |  |
|---|--|---|--|--|
|   | Työvoimaan kuulumatottomat yhteensä<br>Ej i arbetskraften totalles | Näistä: - Av dessa:<br>Opiskelijat - Studerande | Kotitaloustyötä tekevät i hushållsarbete | Muut työvoimaan kuulumatottomat<br>Övriga ej i arbetskraften |
|   | 1 000  | %   |  |  |
| <u>Molemmat sukupuolet -<br/>Båda könen</u>       |  |   |  |  |
| 15-64   | 45   | 100,0   | 55,4                                     | 34,2   |
| 15-24   | 23   | 100,0   | 91,3                                     | 5,0  |
| 25-44   | 11   | 100,0   | 36,3                                     | 63,7   |
| 45-64   | 11   | 100,0   | 0,0                                      | 65,0   |
| <u>Naiset - Kvinnor</u>                           |  |   |  |  |
| 15-64   | 30   | 100,0   | 39,5                                     | 49,2   |
| 15-24   | 12   | 100,0   | 86,6                                     | 9,4  |
| 25-44   | 9  | 100,0   | 19,0                                     | 81,0   |
| 45-64   | 10   | 100,0   | 0,0                                      | 69,2   |
| <u>Naiset - Kvinnor</u>                           |  |   |  |  |
| <u>Yhteensä - Sammanlagt</u>                      | 30   | 100,0   | 39,5                                     | 49,2   |
| Ei alle 18 v. lapsia -<br>Har ej barn under 18 år | 20   | 100,0   | 56,9                                     | 29,8   |
| On alle 18 v. lapsia -<br>Har barn under 18 år    | 11   | 100,0   | 7,9                                      | 84,2   |
| On alle 7 v. lapsia -<br>Har barn under 7 år      | 6  | 100,0   | ..                                       | ..   |

1) Työvoimaan kuulumatottomat, jotka olisivat halunneet ja voineet mennä työhön, mutta jotka eivät ole etsineet työtä - Personer utanför arbetskraften som velat och kunnat ta arbete, men som inte sökt arbete

23. Piilotyöttömät työkokemuksen ja työelämästä poissaoloajan mukaan, syksy 1984  
 Dolt arbetslösa efter arbetsfarenhet och den tid de varit borta från arbetslivet, hösten 1984

| Työkokemus<br>Arbetsfarenhet<br>Aika viimeisestä<br>työsuhteesta<br>Tid sedan senaste<br>anställning | Piilotyöttömät 1) - Dolt arbetslösa 1)                                |                          |   | Näistä: - Av dessa:      |   | Muut työvoimaan kuulumattomat<br>Övriga ej i arbetskraften |
|--|---|--------------------------|---|--------------------------|---|--|
|  | Työvoimaan kuulumattomat<br>yhteensä<br>Ej i arbetskraften<br>inalles | Opiskelijat - Studerande | Kotitaloustyötä tekevät<br>I hushållsarbete | Opiskelijat - Studerande | Kotitaloustyötä tekevät<br>I hushållsarbete |  |
|  | 1 000   | %                        |   |                          |   |  |
| <b>Työkokemus - Arbetsfarenhet</b>   |   |                          |   |                          |   |  |
| Yhteensä - Sammanlagt  | 45  | 100,0                    | 55,4  | 34,2                     | 10,4  |  |
| Ei työkokemusta -<br>Ingen arbetsfarenhet  | 3   | 100,0                    | ..  | ..                       | ..  |  |
| Alle vuoden - Under ett år   | 13  | 100,0                    | 97,2  | 2,8                      | 0,0   |  |
| 1-4 vuotta - 4 år  | 12  | 100,0                    | 66,3  | 33,7                     | 0,0   |  |
| 5-9 vuotta - 9 år  | 6   | 100,0                    | ..  | ..                       | ..  |  |
| Yli 10 vuotta - Över 10 år   | 10  | 100,0                    | 4,7   | 57,0                     | 38,3  |  |
| <b>Aika viimeisestä työsuhteesta -<br/>Tid sedan senaste anställning</b>                             |   |                          |   |                          |   |  |
| Yhteensä - Sammanlagt  | 45  | 100,0                    | 55,4  | 34,2                     | 10,4  |  |
| Ei työkokemusta -<br>Ingen arbetsfarenhet  | 3   | 100,0                    | ..  | ..                       | ..  |  |
| Alle vuoden - Under ett år   | 24  | 100,0                    | 78,0  | 15,5                     | 6,6   |  |
| 1-4 vuotta - 4 år  | 9   | 100,0                    | 30,5  | 42,0                     | 27,5  |  |
| Yli 5 vuotta - Över 5 år   | 8   | 100,0                    | 0,0   | 100,0                    | 0,0   |  |

1) Työvoimaan kuulumattomat, jotka olisivat halunneet ja voineet mennä työhön, mutta jotka eivät ole etsineet työtä - Personer utanför arbetskraften som velat och kunnat ta arbete, men som inte sökt arbete

24. Piilotyöttömien työn etsinnän esteet tutkimushetken toiminnan, iän ja asuinalueen mukaan, syksy 1984  
Orsak till varför dolt arbetslösa inte sökt arbete efter verksamhet vid undersökningstidpunkten, ålder och bostättningsområde, hösten 1984

| Toiminta - Verksamhet<br>Ikä - Ålder<br>Asuinalue <sup>1)</sup><br>Bostättningsområde <sup>1)</sup> | Piilotyöttömät<br>yhteensä<br>Dolt arbetslösa<br>inalles |       | Työn etsinnän esteet - Hinder att söka arbete  |   |  |   |      | Ei osaa sanoa<br>Kan inte säga |      |      |    |    |    |
|---|--|-------|--|---|--|---|------|--------------------------------|------|------|----|----|----|
|   | 1 000  | %     | Paikkakunnalla ei ole<br>sopivaa työtä - Det har<br>inte funnits lämpligt<br>arbete på orten | iän, sairauden tai vam-<br>man vuoksi vaikea saada<br>työtä <sup>2)</sup> - Svårt få arbe-<br>te på grund av ålder,<br>sjukdom eller<br>handikapp <sup>2)</sup> | Puutteellisen koulu-<br>tuksen vuoksi vaikea<br>saada työtä - Svårt få<br>arbete på grund av<br>bristande utbildning | Ei ole etsinyt työtä<br>muusta syystä - Har inte<br>sökt arbete av andra<br>orsaker | 42,7 |                                | 50,3 | 20,5 | .. | .. | .. |
| <b>Toiminta - Verksamhet</b>  |  |       |  |   |  |   |      |                                |      |      |    |    |    |
| Työvoimaan kuulumattomat<br>yhteensä - Befolkning ej<br>i arbetskraften sammanlagt                  | 45   | 100,0 | 35,8   | 8,8   | 9,3  | 42,7  | 3,5  |                                |      |      |    |    |    |
| Opiskelijat - Studerande  | 25   | 100,0 | 32,1   | 3,7   | 7,7  | 50,3  | 6,3  |                                |      |      |    |    |    |
| Kotitaloustyötä tekevät -<br>I hushållsarbete   | 15   | 100,0 | 50,1   | 14,8  | 14,7   | 20,5  | 0,0  |                                |      |      |    |    |    |
| Muut - Övriga   | 5  | 100,0 | ..   | ..  | ..   | ..  | ..   |                                |      |      |    |    |    |
| <b>Ikä - Ålder</b>  |  |       |  |   |  |   |      |                                |      |      |    |    |    |
| 15-64   | 45   | 100,0 | 35,8   | 8,8   | 9,3  | 42,7  | 3,5  |                                |      |      |    |    |    |
| 15-24   | 23   | 100,0 | 31,3   | 4,1   | 6,6  | 51,2  | 6,8  |                                |      |      |    |    |    |
| 25-44   | 11   | 100,0 | 44,9   | 2,8   | 13,5   | 38,7  | 0,0  |                                |      |      |    |    |    |
| 45-64   | 11   | 100,0 | 35,5   | 24,9  | 10,5   | 29,1  | 0,0  |                                |      |      |    |    |    |
| <b>Asuinalue - Bostättningsområde</b>   |  |       |  |   |  |   |      |                                |      |      |    |    |    |
| Koko maa - Hela landet  | 45   | 100,0 | 35,8   | 8,8   | 9,3  | 42,7  | 3,5  |                                |      |      |    |    |    |
| Pääkaupunkiseutu -<br>Huvudstadsregionen  | 7  | 100,0 | 25,1   | 0,0   | 0,0  | 68,7  | 6,2  |                                |      |      |    |    |    |
| Muu Etelä-Suomi -<br>Övriga Södra Finland   | 18   | 100,0 | 36,2   | 6,3   | 14,4   | 41,1  | 2,0  |                                |      |      |    |    |    |
| Kaupungit - Städer  | 13   | 100,0 | 38,1   | 9,0   | 12,2   | 37,7  | 2,9  |                                |      |      |    |    |    |
| Muut kunnat - Övriga kommuner   | 6  | 100,0 | ..   | ..  | ..   | ..  | ..   |                                |      |      |    |    |    |
| Väli-Suomi - Melliersta Finland   | 12   | 100,0 | 33,0   | 20,5  | 9,7  | 36,8  | 0,0  |                                |      |      |    |    |    |
| Kaupungit - Städer  | 5  | 100,0 | ..   | ..  | ..   | ..  | ..   |                                |      |      |    |    |    |
| Muut kunnat - Övriga kommuner   | 7  | 100,0 | 37,9   | 18,2  | 5,3  | 38,5  | 0,0  |                                |      |      |    |    |    |
| Pohjois-Suomi - Norra Finland   | 8  | 100,0 | 47,4   | 4,6   | 4,7  | 33,8  | 9,5  |                                |      |      |    |    |    |
| Kaupungit - Städer  | 4  | 100,0 | ..   | ..  | ..   | ..  | ..   |                                |      |      |    |    |    |
| Muut kunnat - Övriga kommuner   | 5  | 100,0 | ..   | ..  | ..   | ..  | ..   |                                |      |      |    |    |    |

1) Aluejako s. 12 - Områdesindelning sid. 12

2) On kuitenkin työhön kykenevä - Är dock i stånd att arbeta

25. Vajaatyöllisyys toimialan ja ammatin mukaan, syksy 1984 (Työlliset)  
Partiellt arbetslöshet efter näringsgren och yrke, hösten 1984 (Sysselsatta)

| Toimiala - Näringsgren <sup>1)</sup><br>Ammatti - Yrke <sup>2)</sup> | TOL<br>NI | Vajaatyölliset yhteensä <sup>3)</sup><br>Partiellt arbetslösa<br>inallies <sup>3)</sup> | Vastentahtoisesti osa-<br>aikatyössä - Mot sin vilja<br>deltidsarbetande | Osan viikkoa työttömänä<br>olleet - Arbetslösa<br>en del av veckan |
|--|-----------|---|--|--|
| <b>Kaikki toimialat - Alla näringsgrenar</b>                         | 0-9       | 68  | 58   | 15   |
| 1 000  |           |   |  |  |
| Maa- ja metsätalous  | 1         | 7   | 5  | 3  |
| Teollisuus   | 2,3,4     | 10  | 7  | 3  |
| Rakennustoiminta   | 5         | 3   | ..   | ..   |
| Kauppa   | 6         | 6   | ..   | ..   |
| Liikenne   | 7         | 8   | 7  | 2  |
| Rahoitus- ja vakuutus-<br>toiminta                                   | 8         | 3   | ..   | ..   |
| Palvelukset  | 9         | 31  | 29   | 4  |
| <b>Kaikki ammatit - Alla yrken</b>                                   | 0-9       | 68  | 58   | 15   |
| Tekninen, luonnont. ja<br>humanistinen työ                           | 0         | 12  | 12   | ..   |
| Hallinnollinen, tilinpidollinen<br>ja konttoritekninen työ           | 1         | 10  | 9  | 2  |
| Kaupallinen työ  | 2         | 4   | ..   | ..   |
| Maa- ja metsätaloustyö   | 3         | 6   | ..   | ..   |
| Kuljetus- ja liikennetyö   | 5         | 5   | ..   | ..   |
| Teollinen työ  | 4,6,7     | 9   | 4  | 6  |
| Palvelutyö   | 8         | 21  | 19   | 3  |

1) Sanasto liite 3 - Nomenklatur bilaga 3

2) Sanasto liite 1 - Nomenklatur bilaga 1

3) Henkilö on voimut olla sekä vastentahtoisesti osa-aikatyössä että osan viikkoa työttömänä, yhteensä sarakkeessa hän ei kuitenkaan ole kahteen kertaan - Personen kan mot sin vilja ha varit både deltidsarbetande och arbetslös en del av veckan, men i kolumnen för det sammanlagda antalet har han räknats med bara en gång

26. Tutkimusheikkellä työttömänä olleet toivotun työn, iän ja sukupuolen mukaan, syksy 1984  
 Personer som varit arbetslösa vid undersökningstidpunkten efter önskat arbete, ålder och kön, hösten 1984

| Sukupuoli - Kön<br>Ikä - Ålder      | Työttömät<br>yhteensä<br>Arbetslösa<br>inalles | Toivottu työ - Önskat arbete  |                                |  | Toivottu työ - Önskat arbete   |  |                           |                                |      |
|-------------------------------------|--|-------------------------------|--------------------------------|--|--------------------------------|--|---------------------------|--------------------------------|------|
|                                     |  | Kokopäivätyö<br>Heltidsarbete | Osa-aikatyö -<br>Deltidsarbete | Mys, kokopäivä-<br>työ) - Även<br>heltidsarbete) | Ei osaa sanoa<br>Kan inte säga | Pysyvää työtä väh.<br>vuodeksi - Stadig-<br>varande arbete<br>för minst ett år | Tilapäistä<br>Tillfälligt | Ei osaa sanoa<br>Kan inte säga |      |
| Molemmat sukupuolet -<br>Båda könen |  | 1 000                         | %                              |  |                                |  |                           |                                |      |
| 15-64                               | 137  | 100,0                         | 64,7                           | 12,6   | 9,1                            | 22,8   | 66,5                      | 7,4                            | 26,1 |
| 15-19                               | 14   | 100,0                         | 88,3                           | 6,3  | 3,1                            | 5,4  | 77,9                      | 19,4                           | 2,7  |
| 20-24                               | 19   | 100,0                         | 83,6                           | 5,6  | 3,6                            | 10,8   | 88,3                      | 5,2                            | 6,5  |
| 25-34                               | 27   | 100,0                         | 87,1                           | 11,5   | 11,5                           | 1,4  | 86,8                      | 7,5                            | 5,7  |
| 35-44                               | 23   | 100,0                         | 77,0                           | 19,6   | 13,3                           | 3,4  | 83,2                      | 9,6                            | 7,2  |
| 45-64                               | 55   | 100,0                         | 35,9                           | 14,1   | 9,7                            | 50,1   | 39,1                      | 4,2                            | 56,7 |
| Miehet - Män                        | 71   | 100,0                         | 78,5                           | 5,8  | 5,3                            | 15,8   | 73,3                      | 6,5                            | 20,2 |
| 15-19                               | 10   | 100,0                         | 95,5                           | 4,5  | 4,5                            | 0,0  | 83,5                      | 12,5                           | 4,0  |
| 20-24                               | 11   | 100,0                         | 85,0                           | 3,0  | 3,0                            | 12,0   | 83,6                      | 9,0                            | 7,4  |
| 25-34                               | 16   | 100,0                         | 97,3                           | 2,7  | 2,7                            | 0,0  | 82,0                      | 10,4                           | 7,5  |
| 35-44                               | 12   | 100,0                         | 93,4                           | 3,6  | 3,6                            | 3,1  | 89,5                      | 3,6                            | 6,9  |
| 45-64                               | 22   | 100,0                         | 46,8                           | 11,1   | 9,5                            | 42,1   | 48,9                      | 1,7                            | 49,4 |
| Naiset - Kvinnor                    | 66   | 100,0                         | 49,8                           | 19,8   | 13,3                           | 30,4   | 59,2                      | 8,4                            | 32,4 |
| 15-19                               | 4  | 100,0                         | 81,6                           | 9,3  | 4,5                            | 9,1  | 94,8                      | 0,0                            | 5,2  |
| 20-24                               | 8  | 100,0                         | 73,2                           | 23,5   | 23,5                           | 3,3  | 93,2                      | 3,6                            | 3,2  |
| 25-34                               | 12   | 100,0                         | 57,0                           | 39,3   | 25,2                           | 3,8  | 75,5                      | 17,0                           | 7,5  |
| 35-44                               | 10   | 100,0                         | 28,2                           | 16,2   | 9,9                            | 55,6   | 32,2                      | 6,0                            | 61,8 |

1) Jos osa-aikatyötä ei olisi saatavilla - Om deltidarbete inte finns att få

27. Tutkimushetkellä työttömänä olleet toivotun työn, koulutustaseen ja sukupuolen mukaan, syksy 1984  
 Personer som varit arbetslösa vid undersökningstidpunkten efter önskat arbete, utbildningsnivå och kön, hösten 1984

| Sukupuoli - Kön<br>Koulutusaste<br>Utbildningsnivå                            | Työttömät<br>yhteensä<br>Arbetslösa<br>inalles | Toivottu työ - Önskat arbete  |  |      | Toivottu työ - Önskat arbete   |  |                           | Ei osaa sanoa<br>Kan inte säga | Pysyvää työtä väh.<br>varande arbete<br>för minst ett år | Tilapäistä<br>Tillfälligt | Ei osaa sanoa<br>Kan inte säga |
|---|--|-------------------------------|--|------|--------------------------------|--|---------------------------|--------------------------------|--|---------------------------|--------------------------------|
|   |  | Kokopäivätyö<br>Heltidsarbete | Osa-aikatyö - Deltidsarbete                        |      | Ei osaa sanoa<br>Kan inte säga | Pysyvää työtä väh.<br>varande arbete<br>för minst ett år | Tilapäistä<br>Tillfälligt |                                |  |                           |                                |
|   |  |                               | Myyös kokopäivä-<br>työ) - Även<br>heltidsarbetel) |      |                                |  |                           |                                |  |                           |                                |
| 1 000 %   |  |                               |  |      |                                |  |                           |                                |  |                           |                                |
| <u>Molemmat sukupuolet</u>  |  |                               |  |      |                                |  |                           |                                |  |                           |                                |
| <u>Bråda könen</u>  |  |                               |  |      |                                |  |                           |                                |  |                           |                                |
| Yhteensä - Sammanlagt   | 137  | 100,0                         | 64,7   | 12,6 | 9,1                            | 22,8   | 66,5                      | 7,4                            | 26,1   |                           |                                |
| Perusaste - Grundnivå   | 87   | 100,0                         | 57,6   | 12,1 | 8,2                            | 30,2   | 59,7                      | 7,4                            | 33,0   |                           |                                |
| Alempi keskiaste -<br>Lägre mellannivå  | 37   | 100,0                         | 75,7   | 12,4 | 9,1                            | 11,9   | 78,4                      | 6,3                            | 15,3   |                           |                                |
| Ylempi keskiaste tai<br>korkea-aste -<br>Högre mellannivå eller<br>högre nivå | 12   | 100,0                         | 80,7   | 16,2 | 16,2                           | 3,0  | 78,3                      | 11,5                           | 10,2   |                           |                                |
| <u>Miehet - Män</u>   |  |                               |  |      |                                |  |                           |                                |  |                           |                                |
| Yhteensä - Sammanlagt   | 71   | 100,0                         | 78,5   | 5,8  | 5,3                            | 15,8   | 73,3                      | 6,5                            | 20,2   |                           |                                |
| Perusaste - Grundnivå   | 44   | 100,0                         | 73,9   | 4,7  | 3,9                            | 21,4   | 68,9                      | 6,2                            | 24,8   |                           |                                |
| Alempi keskiaste -<br>Lägre mellannivå  | 20   | 100,0                         | 86,3   | 5,6  | 5,6                            | 8,0  | 82,4                      | 5,9                            | 11,8   |                           |                                |
| Ylempi keskiaste tai<br>korkea-aste -<br>Högre mellannivå eller<br>högre nivå | 6  | 100,0                         | ..   | ..   | ..                             | ..   | ..                        | ..                             | ..   |                           |                                |
| <u>Naiset - Kvinnor</u>   |  |                               |  |      |                                |  |                           |                                |  |                           |                                |
| Yhteensä - Sammanlagt   | 66   | 100,0                         | 49,8   | 19,8 | 13,3                           | 30,4   | 59,2                      | 8,4                            | 32,4   |                           |                                |
| Perusaste - Grundnivå   | 43   | 100,0                         | 40,7   | 19,8 | 12,7                           | 39,5   | 50,1                      | 8,5                            | 41,4   |                           |                                |
| Alempi keskiaste -<br>Lägre mellannivå  | 16   | 100,0                         | 62,5   | 20,8 | 13,4                           | 16,8   | 73,5                      | 6,7                            | 19,7   |                           |                                |
| Ylempi keskiaste tai<br>korkea-aste -<br>Högre mellannivå eller<br>högre nivå | 6  | 100,0                         | ..   | ..   | ..                             | ..   | ..                        | ..                             | ..   |                           |                                |

1) Jos osa-aikatyötä ei olisi saatavilla - Om deltidsarbete inte finns att få

28. Tutkimushetkellä työttömänä olleet toivotun työn, lasten ja sukupuolen mukaan, syksy 1984  
 Personer som varit arbetslösa vid undersökningstidpunkten efter önskat arbete, barn och kön, hösten 1984

| Sukupuoli - Kön<br>Lapset - Barn                  | Työttömät<br>Yhteensä<br>Arbetslösa<br>inalles | Toivottu työ - Önskat arbete  |   |   | Toivottu työ - Önskat arbete   |  |                           |                                |      |
|---|--|-------------------------------|---|---|--------------------------------|--|---------------------------|--------------------------------|------|
|   |  | Kokopäivätyö<br>Heltidsarbete | Osa-aikatyö - Deltidsarbete                       |   | Ei osaa sanoa<br>Kan inte säga | Pysyvää työtä väh.<br>vuodeksi - Stådig-<br>varande arbete<br>för minst ett år | Tilapäistä<br>Tillfälligt | Ei osaa sanoa<br>Kan inte säga |      |
|   |  |                               | Mycs kokopäivä-<br>työ) - Aven<br>heltidsarbetel) | Mycs kokopäivä-<br>työ) - Aven<br>heltidsarbetel) |                                |  |                           |                                |      |
| 1000 %  |  |                               |   |   |                                |  |                           |                                |      |
| <u>Molemmat sukupuolet -</u>                      |  |                               |   |   |                                |  |                           |                                |      |
| <u>Båda könen</u>                                 |  |                               |   |   |                                |  |                           |                                |      |
| Yhteensä - Sammanlagt                             | 137  | 100,0                         | 64,7  | 12,6  | 9,1                            | 22,8   | 66,5                      | 7,4                            | 26,1 |
| Ei alle 18 v. lapsia -<br>Har ej barn under 18 år | 101  | 100,0                         | 62,7  | 9,4   | 6,2                            | 28,0   | 61,5                      | 7,6                            | 30,9 |
| On alle 18 v. lapsia -<br>Har barn under 18 år    | 37   | 100,0                         | 70,3  | 21,2  | 17,3                           | 8,5  | 80,4                      | 6,9                            | 12,8 |
| On alle 7 v. lapsia -<br>Har barn under 7 år      | 19   | 100,0                         | 80,1  | 16,0  | 14,1                           | 4,0  | 83,9                      | 8,0                            | 8,1  |
| <u>Miehet - Män</u>                               |  |                               |   |   |                                |  |                           |                                |      |
| Yhteensä - Sammanlagt                             | 71   | 100,0                         | 78,5  | 5,8   | 5,3                            | 15,8   | 73,3                      | 6,5                            | 20,2 |
| Ei alle 18 v. lapsia -<br>Har ej barn under 18 år | 58   | 100,0                         | 77,1  | 5,5   | 4,9                            | 17,3   | 70,4                      | 7,4                            | 22,2 |
| On alle 18 v. lapsia -<br>Har barn under 18 år    | 14   | 100,0                         | 84,3  | 6,8   | 6,8                            | 8,8  | 85,5                      | 2,8                            | 11,6 |
| On alle 7 v. lapsia -<br>Har barn under 7 år      | 7  | 100,0                         | 100,0   | 0,0   | 0,0                            | 0,0  | 89,8                      | 5,1                            | 5,1  |
| <u>Naiset - Kvinnor</u>                           |  |                               |   |   |                                |  |                           |                                |      |
| Yhteensä - Sammanlagt                             | 66   | 100,0                         | 49,8  | 19,8  | 13,3                           | 30,4   | 59,2                      | 8,4                            | 32,4 |
| Ei alle 18 v. lapsia -<br>Har ej barn under 18 år | 43   | 100,0                         | 43,3  | 14,5  | 7,9                            | 42,1   | 49,6                      | 7,9                            | 42,5 |
| On alle 18 v. lapsia -<br>Har barn under 18 år    | 23   | 100,0                         | 62,0  | 29,7  | 23,5                           | 8,3  | 77,3                      | 9,3                            | 13,4 |
| On alle 7 v. lapsia -<br>Har barn under 7 år      | 12   | 100,0                         | 67,4  | 26,1  | 23,0                           | 6,5  | 80,2                      | 9,8                            | 10,0 |

1) Jos osa-aikatyötä ei olisi saatavilla - Om deltidarbete inte finns att få

29. Tutkimusketkellä työttömänä olleet toivotun työn, työkokemuksen ja viimeisen työsuhteen keston mukaan, syksy 1984  
 Personer som varit arbetslösa vid undersökningstidpunkten efter önskat arbete, arbetserfarenhet och den senaste anställningstiden, hösten 1984

| Työkokemus -<br>Arbetserfarenhet                           | Työttömät<br>yhteensä<br>Arbetslösa<br>inalles | Toivottu työ - Önskat arbete  |  |      | Toivottu työ - Önskat arbete   |   |                           | Toivottu työ - Önskat arbete   |      |
|--|--|-------------------------------|--|------|--------------------------------|---|---------------------------|--------------------------------|------|
|  |  | Kokopäivätyö<br>Heltidsarbete | Osa-aikatyö - Deltidsarbete                      |      | Ei osaa sanoa<br>Kan inte säga | Pysyvää työtä väh.<br>vuodeksi - Ständig-<br>varande arbete<br>för minst ett år | Tilapäistä<br>Tillfälligt | Ei osaa sanoa<br>Kan inte säga |      |
|  |  |                               | Myös kokopäivä-<br>työ) - Även<br>heltidsarbete) |      |                                |   |                           |                                |      |
| Yhteensä - Sammanlagt                                      | 137  | 100,0                         | 64,7   | 12,6 | 9,1                            | 22,8  | 66,5                      | 7,4                            | 26,1 |
| Ei työkokemusta -<br>Ingen arbetserfarenhet                | 4  | 100,0                         | ..   | ..   | ..                             | ..  | ..                        | ..                             | ..   |
| Alle vuoden - Under ett år                                 | 13   | 100,0                         | 81,1   | 3,4  | 0,0                            | 15,5  | 79,2                      | 12,1                           | 8,8  |
| 1-4 vuotta - år  | 25   | 100,0                         | 82,5   | 11,5 | 9,9                            | 5,9   | 85,2                      | 8,5                            | 6,3  |
| 5-14 vuotta - år   | 32   | 100,0                         | 72,8   | 19,9 | 15,3                           | 7,3   | 80,6                      | 7,2                            | 12,3 |
| Yli 15 vuotta -<br>Över 15 år                              | 61   | 100,0                         | 48,1   | 12,5 | 8,6                            | 39,5  | 50,1                      | 5,1                            | 44,8 |
| Ei osaa sanoa -<br>Kan inte säga                           | 3  | 100,0                         | ..   | ..   | ..                             | ..  | ..                        | ..                             | ..   |
| Viimeisen työsuhteen<br>kesto -<br>Senaste anställningstid |  |                               |  |      |                                |   |                           |                                |      |
| Yhteensä - Sammanlagt                                      | 137  | 100,0                         | 64,7   | 12,6 | 9,1                            | 22,8  | 66,5                      | 7,4                            | 26,1 |
| Ei työkokemusta -<br>Ingen arbetserfarenhet                | 4  | 100,0                         | ..   | ..   | ..                             | ..  | ..                        | ..                             | ..   |
| Alle vuoden - Under ett år                                 | 56   | 100,0                         | 82,7   | 12,4 | 9,0                            | 4,9   | 80,7                      | 10,8                           | 8,5  |
| 1-4 vuotta - år  | 23   | 100,0                         | 63,3   | 26,7 | 18,6                           | 10,0  | 80,3                      | 6,3                            | 13,4 |
| 5-14 vuotta - år   | 21   | 100,0                         | 45,5   | 9,8  | 5,8                            | 44,6  | 45,7                      | 1,8                            | 52,6 |
| Yli 15 vuotta -<br>Över 15 år                              | 15   | 100,0                         | 19,8   | 5,2  | 5,2                            | 75,0  | 25,0                      | 0,0                            | 75,0 |
| Tuntematon -<br>Okänd                                      | 18   | 100,0                         | 65,1   | 6,7  | 6,7                            | 28,2  | 65,4                      | 6,5                            | 28,0 |

1) Jos osa-aikatyötä ei olisi saatavilla - Om deltidarbete inte finns att få

30. Piilotyöttömät toivotun työn, iän ja sukupuolen mukaan, syksy 1984  
 Delt arbetslösa efter önskat arbete, ålder och kön, hösten 1984

| Sukupuoli - Kön<br>Ikä - Ålder              | Piilotyöttömät<br>yhteensä<br>Delt arbetslösa<br>inalles | Toivottu työ - Önskat arbete  |                                |   | Toivottu työ - Önskat arbete   |                           |      | Ei osaa sanoa<br>Kan inte säga |
|---|--|-------------------------------|--------------------------------|---|--|---------------------------|------|--------------------------------|
|   |  | Kokopäivätyö<br>Heltidsarbete | Osa-aikatyö -<br>Deltidsarbete | Mycs kokopäivä-<br>työ) - Även<br>förl heltidsarbete) | Pysyvää työtä väh.<br>vuodeksi - Stadig-<br>varande arbete<br>för minst ett år | Tillapästä<br>Tillfälligt |      |                                |
| 1 000                                       |  | %                             |                                |   |  |                           |      |                                |
| <b>Molemmat sukupuolet -<br/>Båda könen</b> |  |                               |                                |   |  |                           |      |                                |
| 15-64                                       | 45   | 100,0                         | 37,0                           | 63,0  | 25,0   | 61,8                      | 34,0 | 4,3                            |
| 15-24                                       | 23   | 100,0                         | 43,1                           | 56,9  | 6,7  | 58,4                      | 38,2 | 3,4                            |
| 25-44                                       | 11   | 100,0                         | 41,7                           | 58,3  | 34,1   | 76,4                      | 23,6 | 0,0                            |
| 45-64                                       | 11   | 100,0                         | 19,3                           | 80,7  | 53,8   | 53,7                      | 35,8 | 10,5                           |
| <b>Miehet - Män</b>                         |  |                               |                                |   |  |                           |      |                                |
| 15-64                                       | 14   | 100,0                         | 55,9                           | 44,1  | 10,4   | 66,7                      | 30,4 | 3,0                            |
| 15-24                                       | 11   | 100,0                         | 55,6                           | 44,4  | ..   | 62,5                      | 33,5 | 4,0                            |
| 25-44                                       | 2  | 100,0                         | ..                             | ..  | ..   | ..                        | ..   | ..                             |
| 45-64                                       | 1  | 100,0                         | ..                             | ..  | ..   | ..                        | ..   | ..                             |
| <b>Naiset - Kvinnor</b>                     |  |                               |                                |   |  |                           |      |                                |
| 15-64                                       | 30   | 100,0                         | 28,1                           | 71,9  | 31,9   | 59,5                      | 35,6 | 4,9                            |
| 15-24                                       | 12   | 100,0                         | 31,9                           | 68,1  | 10,0   | 54,7                      | 42,4 | 2,9                            |
| 25-44                                       | 9  | 100,0                         | 35,0                           | 65,0  | 38,6   | 78,6                      | 21,4 | 0,0                            |
| 45-64                                       | 10   | 100,0                         | 17,0                           | 83,0  | 52,7   | 48,0                      | 40,2 | 11,8                           |

I) Jos osa-aikatyötä ei olisi saatavilla - Om deltidarbete inte finns att få

31. Piilotyöttämät toivotun työn, lasten ja sukupuolen mukaan, syksy 1984  
 Delt arbetslösa efter önskat arbete, barn och kön, hösten 1984

| Sukupuoli - Kön<br>Lapset - Barn                  | Piilotyöttämät<br>yhteensä<br>Delt arbetslösa<br>inalles | Toivottu työ - Önskat arbete  |                                | Toivottu työ - Önskat arbete  |                           |                                |      |     |
|---|--|-------------------------------|--------------------------------|---|---------------------------|--------------------------------|------|-----|
|   |  | kokopäivätyö<br>Heltidsarbete | Osa-aikatyö -<br>Deltidsarbete | Pysyvää työtä väh.<br>vuodeksi - Ständig-<br>varande arbete<br>för minst ett år | Tilapäistä<br>Tillfälligt | Ei osaa sanoa<br>Kan inte säga |      |     |
|   |  | 1000 %                        |                                |   |                           |                                |      |     |
| <u>Molemmat sukupuolet -</u><br><u>Båda könen</u> |  |                               |                                |   |                           |                                |      |     |
| Yhteensä - Sammanlagt                             | 45   | 100,0                         | 37,0                           | 63,0  | 25,0                      | 61,8                           | 34,0 | 4,3 |
| Ei alle 18 v. lapsia -<br>Har ej barn under 18 år | 33   | 100,0                         | 39,0                           | 61,0  | 16,2                      | 55,8                           | 38,5 | 5,7 |
| On alle 18 v. lapsia -<br>Har barn under 18 år    | 11   | 100,0                         | 30,9                           | 69,1  | 51,2                      | 79,6                           | 20,4 | 0,0 |
| On alle 7 v. lapsia -<br>Har barn under 7 år      | 6  | 100,0                         | ..                             | ..  | ..                        | ..                             | ..   | ..  |
| <u>Naiset - Kvinnor</u>                           |  |                               |                                |   |                           |                                |      |     |
| Yhteensä - Sammanlagt                             | 30   | 100,0                         | 28,1                           | 71,9  | 31,9                      | 59,5                           | 35,6 | 4,9 |
| Ei alle 18 v. lapsia -<br>Har ej barn under 18 år | 20   | 100,0                         | 28,1                           | 71,9  | 20,1                      | 48,8                           | 43,6 | 7,6 |
| On alle 18 v. lapsia -<br>Har barn under 18 år    | 11   | 100,0                         | 28,1                           | 71,9  | 53,3                      | 78,7                           | 21,3 | 0,0 |
| On alle 7 v. lapsia -<br>Har barn under 7 år      | 6  | 100,0                         | ..                             | ..  | ..                        | ..                             | ..   | ..  |

1) Jos osa-aikatyötä ei olisi saatavilla - Om deltidarbete inte finns att få

32. Piilotyöttömät toivotun työn, työkokemuksen ja työelämästä poissaoloajan mukaan, syksy 1984  
Dolt arbetslösa efter önskat arbete, arbetsfarenhet och den tid de varit borta från arbetslivet, hösten 1984

| Työkokemus<br>Arbetsfarenhet<br>Aika viimeisestä<br>työsuhteesta -<br>Tid sedan senaste<br>anställning | Piilotyöttömät<br>Yhteensä<br>Dolt arbetslösa<br>inalles | Toivottu työ - Önskat arbete  |                                | Toivottu työ - Önskat arbete                      |      | Pysyvää työtä väh.<br>vuodeksi - Ständig-<br>varande arbete<br>för minst ett år | Tilapäistä<br>Tillfälligt | Ei osaa sanoa<br>Kan inte säga |
|--|--|-------------------------------|--------------------------------|---|------|---|---------------------------|--------------------------------|
|  |  | Kokopäivätyö<br>Heltidsarbete | Osa-aikatyö -<br>Deltidsarbete | Myyös kokopäivä-<br>työ) - Även<br>heltidsarbete) |      |   |                           |                                |
| 1 000 %  |  |                               |                                |   |      |   |                           |                                |
| <u>Työkokemus -<br/>Arbetsfarenhet</u>   |  |                               |                                |   |      |   |                           |                                |
| Yhteensä - Sammanlagt  | 45   | 100,0                         | 37,0                           | 63,0  | 25,0 | 61,8  | 34,0                      | 4,3                            |
| Ei työkokemusta -<br>Ingen arbetsfarenhet  | 3  | 100,0                         | ..                             | ..  | ..   | ..  | ..                        | ..                             |
| Alle vuoden - Under ett år   | 13   | 100,0                         | 40,0                           | 60,0  | 7,8  | 60,1  | 34,2                      | 5,7                            |
| 1-4 vuotta - år  | 12   | 100,0                         | 45,3                           | 54,7  | 17,6 | 52,4  | 47,6                      | 0,0                            |
| 5-9 vuotta - år  | 6  | 100,0                         | ..                             | ..  | ..   | ..  | ..                        | ..                             |
| Yli 10 vuotta -<br>Över 10 år  | 10   | 100,0                         | 13,8                           | 86,2  | 53,0 | 62,2  | 30,1                      | 7,7                            |
| <u>Aika viimeisestä<br/>työsuhteesta -<br/>Tid sedan senaste<br/>anställning</u>                       |  |                               |                                |   |      |   |                           |                                |
| Yhteensä - Sammanlagt  | 45   | 100,0                         | 37,0                           | 63,0  | 25,0 | 61,8  | 34,0                      | 4,3                            |
| Ei työkokemusta -<br>Ingen arbetsfarenhet  | 3  | 100,0                         | ..                             | ..  | ..   | ..  | ..                        | ..                             |
| Alle vuoden - Under ett år   | 24   | 100,0                         | 42,1                           | 57,9  | 18,3 | 61,1  | 36,0                      | 2,9                            |
| 1-4 vuotta - år  | 9  | 100,0                         | 38,2                           | 61,8  | 20,9 | 54,2  | 41,2                      | 4,6                            |
| Yli 5 vuotta - Över 5 år   | 8  | 100,0                         | 24,3                           | 75,7  | 55,3 | 74,1  | 15,9                      | 10,0                           |

1) Jos osa-aikatyöä ei olisi saatavilla - Om deltidarbete inte finns att få

AMMATTILUOKITUS SUOMEKSI JA RUOTSIKSI

|    |  |    |  |
|----|--|----|--|
| 0  | <u>Tekninen, luonnontieteellinen, yhteiskunta-tieteellinen, humanistinen ja taiteellinen työ</u> | 0  | <u>Tekniskt, naturvetenskapligt, samhällsvetenskapligt, humanistiskt och konstnärligt arbete</u> |
| 00 | Tekniikan alaan kuuluva suunnittelu-, johto- ja tutkimustyö                                      | 00 | Tekniskt planerings-, lednings- och forskningsarbete   |
| 01 | Tekniikan alaan kuuluva työnjohto- ja suoritustyö  | 01 | Teknisk arbetsledning  |
| 02 | Kemian, fysiikan ja biologian alaan kuuluva työ  | 02 | Kemiskt, fysikaliskt och biologiskt arbete   |
| 03 | Lääketieteellinen ja sairaanhoitotyö   | 03 | Medicinskt arbete och vårdarbete inom hälso- och sjukvård  |
| 04 | Muu terveyden- ja sairaanhoitotyö  | 04 | Övrigt arbete inom hälso- och sjukvård   |
| 05 | Opetusalaan kuuluva työ  | 05 | Pedagogiskt arbete   |
| 06 | Uskonnon alaan kuuluva työ   | 06 | Religiöst arbete   |
| 07 | Lainopillinen työ  | 07 | Juridiskt arbete   |
| 08 | Taiteellinen, viihteellinen ja kirjallinen työ   | 08 | Konstnärligt, underhållande och litterärt arbete   |
| 09 | Muu tekninen, luonnontieteellinen, yhteiskuntatieteellinen, sosiaalinen ja humanistinen työ      | 09 | Övrigt tekniskt, naturvetenskapligt, samhällsvetenskapligt, socialt och humanistiskt arbete      |
| 1  | <u>Hallinnollinen, tilinpidollinen ja konttoritekninen työ</u>                                   | 1  | <u>Administrativt, kameralt och kontorstekniskt arbete</u>                                       |
| 10 | Yhteiskunnallis-hallinnollinen työ   | 10 | Samhällsadministrativt arbete  |
| 11 | Liikeryitysten ja järjestöjen hallinnollinen työ   | 11 | Företags- och organisationsadministrativt arbete   |
| 12 | Kirjanpito- ja kassanhoitotyö  | 12 | Räkenskaps- och kassararbete   |
| 13 | Sihteerin- ja konekirjoitustyö   | 13 | Sekreterar- och maskinskrivningsarbete   |
| 14 | Tietokoneiden käsittelytyö   | 14 | ADB-arbete   |
| 15 | Muu tilinpidollinen ja konttoritekninen työ  | 15 | Övrigt kameralt och kontorstekniskt arbete   |
| 2  | <u>Kaupallinen työ</u>   | 2  | <u>Kommersiellt arbete</u>   |
| 20 | Tukku- ja vähittäiskauppiat  | 20 | Parti- och detaljhandlare  |
| 21 | Kiinteistöjen, palvelusten ja arvo-papereiden myynti   | 21 | Försäljning av fastigheter, tjänster och värdepapper   |
| 22 | Kauppaedustustyö   | 22 | Agenturarbete  |
| 23 | Muu kaupallinen työ  | 23 | Annat kommersiellt arbete  |
| 3  | <u>Maa- ja metsätaloustyö, kalastusala</u>   | 3  | <u>Lant- och skogsbruksarbete samt fiske</u>   |
| 30 | Maa-, metsä- ja puutarhatalouden johtotyö  | 30 | Landtbruks-, skogsbruks- och trädgårdsledning  |
| 31 | Maatalous- ja puutarhatyö, eläintenhoito   | 31 | Lantbruks- och trädgårdsarbete, djurskötsel  |
| 32 | Riistanhoito ja metsästys  | 32 | Viltvård och jakt  |
| 33 | Kalastus   | 33 | Fiskeriarbete  |
| 34 | Metsätyö   | 34 | Skogsarbete  |
| 4  | <u>Kaivo-, syväkairaus- ja rikastustyö</u>   | 4  | <u>Gruv-, djupborrnings- och anriktningsarbete</u>   |
| 40 | Kaivos- ja louhintatyö   | 40 | Gruv- och stensbrytningsarbete   |
| 41 | Syväkairaustyö   | 41 | Djupborrningsarbete  |
| 42 | Rikastustyö  | 42 | Anriktningsarbete  |
| 49 | Muu kaivos- ja louhintatyö   | 49 | Övrigt gruv- och stensbrytningsarbete  |
| 5  | <u>Kuljetus- ja liikennetyö</u>  | 5  | <u>Transport- och kommunikationsarbete</u>   |
| 50 | Meripäälystöttyö   | 50 | Sjöbefälsarbete  |
| 51 | Kansi- ja konemiehistö   | 51 | Däcks- och maskinsmanskapsarbete   |
| 52 | Lentotyö   | 52 | Flygarbete   |
| 53 | Veturin- ja moottorivaununkuljetustyö  | 53 | Lok- och motorvagnsförarbete   |
| 54 | Tieliikennetyö   | 54 | Vägtrafikarbete  |
| 55 | Liikennepalvelutyö   | 55 | Trafikservicearbete  |
| 56 | Liikenteen johto ja työnjohto  | 56 | Trafikledning och arbetsledning  |
| 57 | Posti-, lennätin-, puhelin- ja radio-liikennetyö   | 57 | Post- och telekommunikationsarbete   |
| 58 | Posti- ja lähettyö   | 58 | Postalt och annat bodarbete  |
| 59 | Muu kuljetus- ja liikennetyö   | 59 | Övrigt transport- och kommunikationsarbete   |

6/7 Teollinen työ, koneenhoito ym.

- 60 Tekstiilityö
- 61 Leikkaus-, ompelu- ja verhoilutyö ym.
- 62 Jalkine- ja nahkатыö
- 63 Rautatehdas-, metallitehdas-, takomo- ja valimotyö
- 64 Hienomekaaninen työ
- 65 Konepaja- ja rakennusmetallityö
- 66 Sähkötүö
- 67 Puutyö
- 68 Maalaus- ja lakkaustyö
- 69 Rakennusalan muut työt
- 70 Graafinen työ
- 71 Lasi-, keraaminen- ja tiilityö
- 72 Elintarviketyö
- 73 Kemiaanprosessityö, massa-, paperi- ja kartonkityö
- 74 Tupakkateollisuustyö
- 75 Muu teollinen työ
- 76 Pakkaus- ja paketoimistyö
- 77 Työkoneiden ja kiinteiden moottorien käyttö ja hoito
- 78 Ahtaus-, kuormaus- ja varastotyö
- 79 Sekatyö

8 Palvelutyö

- 80 Vartiointi- ja suojelutehtävät
- 81 Koti- ja suurataloustyö
- 82 Tarjoilutyö
- 83 Kiinteistöhoito- ja siivoustyö
- 84 Hygieniä- ja kauneudenhoitotyö
- 85 Pesu- ja silitystyö
- 86 Urheilu
- 87 Valokuvaustyö
- 88 Matkustajien palvelutyö
- 89 Muu palvelutyö

9 Muulla luokittelematon työ ja työvoima

- 90 Sotilastyö

6/7 Tillverkningsarbete, maskinskötsel m.m.

- 60 Textilarbete
- 61 Tillskärnings-, gömnads- och tapetseringsarbete m.m.
- 62 Sko- och läderarbete
- 63 Järnbruks-, metallverks-, smides- och gjuteriarbete
- 64 Finmekaniskt arbete
- 65 Verkstads- och byggnadsmetallarbete
- 66 Elektroarbete
- 67 Träarbete
- 68 Målnings- och lackeringsarbete
- 69 Övriga byggnadsarbeten
- 70 Grafiskt arbete
- 71 Glas-, keramik- och tegelarbete
- 72 Livsmedelsarbete
- 73 Kemiskt processarbete, massa-, pappers- och kartongarbete
- 74 Tobaksarbete
- 75 Övrigt tillverkningsarbete
- 76 Paketerings- och emballeringsarbete
- 77 Drift och underhåll av arbetsmaskiner och stationära motoranläggningar
- 78 Stuveri-, lager- och förrådsarbete
- 79 Diversearbete

8 Servicearbete

- 80 Bevaknings- och skyddsarbete
- 81 Hushålls- och storköksarbete
- 82 Serveringsarbete
- 83 Fastighetsskötsel och städning
- 84 Hygien och skönhetsvård
- 85 Tvätt- och pressarbete
- 86 Sport och idrott
- 87 Fotografiskt arbete
- 88 Passagerarservice
- 89 Övrigt servicearbete

9 Arbete och arbetskraft ej hänförligt till annat yrkesområde

- 90 Militärt arbete

SOSIOEKONOMINEN LUOKITUS

1. Maatalousyrittäjät
2. Muut yrittäjät
3. Ylemmät toimihenkilöt
  - 3.1. Johtotehtävissä toimivat ylemmät toimihenkilöt
  - 3.2. Valmistelu-, esittely-, tutkimus- ja suunnittelutehtävissä toimivat ylemmät toimihenkilöt
  - 3.3. Opetustehtävissä toimivat ylemmät toimihenkilöt
  - 3.4. Muut ylemmät toimihenkilöt
4. Alemmat toimihenkilöt
  - 4.1. Esimiestehtävissä toimivat
  - 4.2. Itsenäistä- tai monipuolista toimisto- tai myyntityötä tekevät
  - 4.3. Epäitsenäistä tai rutiinomaista toimisto- tai myyntityötä tekevät
  - 4.4. Muut alemmat toimihenkilöt
5. Työntekijät
  - 5.1. Maa- ja metsätalous- sekä kalastusalan työntekijät
  - 5.2. Teollisuustyöntekijät
  - 5.3. Muut tuotantotyöntekijät
  - 5.4. Jakelu- ja palvelualan työntekijät

SOSIOEKONOMISK KLASSIFICERING

1. Jordbruksföretagare
2. Övriga företagare
3. Högre funktionärer
  - 3.1. Högre funktionärer i ledande ställning
  - 3.2. Högre funktionärer inom planering, forskning, projektering, föredragning
  - 3.3. Högre funktionärer i undervisningsarbete
  - 3.4. Övriga högre funktionärer
4. Lägre funktionärer
  - 4.1. I förmansställning
  - 4.2. Med självständigt eller mångsidigt kontors- eller försäljningsarbete
  - 4.3. Med osjälvständigt eller rutinmässigt kontors- eller försäljningsarbete
  - 4.4. Övriga lägre funktionärer
5. Arbetare
  - 5.1. Lantbruks- och fiskeriarbetare
  - 5.2. Industrierbetare
  - 5.3. Övriga produktionsarbetare
  - 5.4. Distributions- och servicearbetare

TOIMIALALUOKITUS SUOMEKSI JA RUOTSIKSI

| TOL<br>NI | TOIMIALA   | NÄRINGSGREN   |
|-----------|--|---|
| 0-9       | Kaikki toimialat   | Alla näringsgrenar  |
| 1         | Maa-, metsä- ja kalatalous, metsästys  | Jordbruk, skogsbruk, fiske och jakt   |
| 11,13     | Maatalous ja metsästys, kalatalous   | Jordbruk och jakt, fiske  |
| 12        | Metsätalous  | Skogsbruk   |
| 2,3,4     | Teollisuus yhteensä  | Industri inalles  |
| 2         | Kaivos- ja muu kaivannaistoiminta  | Brytning av mineraliska produkter   |
| 23        | Malmikaivostoiminta  | Malmbrytning  |
| 29        | Muu kaivannaistoiminta   | Annan brytning och utvinning  |
| 3         | Teollisuus   | Tillverkning  |
| 31        | Elintarvikkeiden, juomien ja tupakan-<br>valmistus   | Livsmedels-, dryckesvaru- och tobaks-<br>varutillverkning                       |
| 311,312   | Elintarvikkeiden valmistus   | Livsmedelstillverkning  |
| 313,314   | Juomien ja tupakkatuotteiden valmistus   | Dryckesvaru- och tobaksvarutillverkning   |
| 32        | Tekstiilien, vaatteiden, nahan ja<br>nahkatuotteiden valmistus                                   | Tekstil-, beklädnads-, läder- och<br>lädervarutillverkning                      |
| 321,322   | Tekstiilien ja vaatteiden valmistus  | Tekstilvarutillverkning och tillverkning<br>av kläder                           |
| 323,324   | Nahan, turkisten, laukku- yms. nahka-<br>teosten sekä kenkien valmistus                          | Tillverkning av läder, pälskinn, väskor<br>m.m. samt skotillverkning            |
| 31,32     | Kulutustavarateollisuus  | Konsumtionsvarutillverkning   |
| 33        | Puutavaran valmistus   | Trävarutillverkning   |
| 331       | Puutavaran paitsi puukalusteiden val-<br>mistus  | Trävarutillverkning, utom möbeltill-<br>verkning                                |
| 332       | Ei-metallisten kalusteiden valmistus   | Tillverkning av möbelvaror, utom av<br>metall                                   |
| 34        | Paperiteollisuustuotteiden valmistus,<br>graafinen tuotanto                                      | Tillverkning av pappersindustripro-<br>dukter, grafisk produktion               |
| 341       | Massan, paperin ja paperituotteiden<br>valmistus   | Massa-, pappers- och pappersvarutill-<br>verkning                               |
| 342       | Graafinen tuotanto, kustannustoiminta  | Grafisk produktion, förlagsverksamhet   |
| 35        | Kemiallisten, maaöljy-, kumi- ja muovi-<br>tuotteiden valmistus                                  | Tillverkning av kemiska-, och petro-<br>leumprodukter, gummi- och plastvaror    |
| 351,354   | Kemikaalien ja kemiallisten tuotteiden<br>valmistus  | Tillverkning av kemikalier och kemiska<br>produkter                             |
| 353,354   | Maaöljyn jalostus, maaöljy- ja kivi-<br>hiilituotteiden valmistus                                | Petroleumraffinering och tillverkning<br>av petroleum- och kolprodukter         |
| 36        | Savi-, lasi- ja kivituuotteiden valmistus  | Ler-, glas- och stenproduktstillverkning  |
| 37        | Metallien valmistus  | Metallframställning   |
| 38        | Metalli- ja konepajatuotteiden valmistus   | Verkstadsvarutillverkning   |
| 381,382   | Metallituotteiden ja koneiden valmistus  | Metallvaru- och maskintillverkning  |
| 383,385   | Sähkötekniisten tuotteiden sekä instru-<br>menttien ym. hienomekaanisten tuotteiden<br>valmistus | Tillverkning av elektriska produkter,<br>instrument o.d. finmekaniska produkter |
| 384       | Kulkuneuvojen valmistus  | Transportmedeltillverkning  |
| 2,37,38   | Metalli- ja kaivannaisteollisuus   | Metall- och gruvindustri  |
| 39        | Muu valmistus  | Annan tillverkning  |

| TOL<br>NI     | TOIMIALA   | NÄRINGSGRÉN  |
|---------------|--|--|
| 4             | Sähkö-, kaasu- ja vesihuolto   | El-, gas- och vattenförsörjning                          |
| 41            | Sähkö-, kaasu- ja lämpöhuolto  | El-, gas- och värmeförsörjning                           |
| 42            | Veden puhdistus ja jakelu  | Vattenförsörjning  |
| 35,36<br>39,4 | Muu teollisuus   | Övrig industri   |
| 5             | Rakennustoiminta   | Byggnadsverksamhet                                       |
| 51            | Talonrakennustoiminta  | Husbyggnadsverksamhet                                    |
| 52            | Maa- ja vesirakennustoiminta   | Anläggningsverksamhet                                    |
| 6             | Tukku- ja vähittäiskauppa, ravitsemis- ja majoitustoiminta           | Varuhandel, restaurang- och hotellverksamhet             |
| 61            | Tukkukauppa ja agentuuritoiminta                                     | Partihandel och agenturverksamhet                        |
| 62            | Vähittäiskauppa  | Detaljhandel   |
| 63            | Ravitsemis- ja majoitustoiminta                                      | Restaurang- och hotellverksamhet                         |
| 7             | Kuljetus, varastointi ja tietoliikenne                               | Samfärdsel, lagring, post- och telekommunikationer       |
| 71            | Kuljetus ja varastointi  | Samfärdsel och lagringsverksamhet                        |
| 72            | Tietoliikenne  | Post- och telekommunikationer                            |
| 8             | Rahoitus-, vakuutus-, kiinteistö- ja liike-elämää palveleva toiminta | Bank-, försäkrings-, fastighets- och uppdragsverksamhet  |
| 81            | Rahoitustoiminta   | Finansieringsverksamhet                                  |
| 82            | Vakuutustoiminta   | Försäkringsverksamhet                                    |
| 83            | Kiinteistötoiminta ja liike-elämää palveleva toiminta                | Fastighets- och uppdragsverksamhet                       |
| 831           | Kiinteistöpalvelutoiminta  | Fastighetsverksamhet                                     |
| 832,833       | Liike-elämää palveleva toiminta, koneiden ja kaluston vuokraus       | Uppdragsverksamhet och uthyring av maskiner och material |
| 9             | Yhteiskunnalliset ja henkilökohtaiset palvelukset                    | Samhälls- och personliga tjänster                        |
| 91            | Julkinen hallinto  | Offentlig förvaltning                                    |
| 911           | Varsinainen julkinen hallinto  | Egentlig offentlig förvaltning                           |
| 912,913       | Maanpuolustus, väestönsuojelu ja muu turvallisuuspalvelu             | Försvar, befolkningsskydd och andra säkerhetstjänster    |
| 92            | Puhtaanapito   | Renhållning  |
| 93            | Muut yhteiskunnalliset palvelukset                                   | Andra samhällstjänster                                   |
| 931,932       | Opetus ja tutkimustoiminta   | Undervisning och forskningsverksamhet                    |
| 933,934       | Lääkintä- ja eläinlääkintäpalvelu, sosiaalihuolto                    | Hälso- och sjukvård, veterinärverksamhet, socialvård     |
| 935,939       | Elinkeino- ja ammattijärjestöt, aatteell. ja sivistyksell. yhteisöt  | Intresse-, ideella- och kulturella organisationer        |
| 94            | Virkistys- ja kulttuuripalvelutoiminta                               | Rekreations- och kulturell serviceverksamhet             |
| 95            | Kotitalouksia palveleva toiminta                                     | Tjänster till hushållen                                  |
| 951,952       | Kotitalousesineiden korjaus, pesula-palvelu                          | Reparation av hushållsvaror, tvätteri-verksamhet         |
| 953,959       | Kotitalouspalvelu ja henkilökohtainen palvelutoiminta                | Hushållsarbete och personlig serviceverksamhet           |
| 96            | Kansainväliset järjestöt   | Internationella organisationer                           |
| 94-96         | Muut palvelukset   | Övriga tjänster  |
| 0             | Tuntematon   | Okänd  |