

# Maatalouden tulo- ja verotilasto

Gårdsbrukets inkomst- och skattestatistik  
1989





# Maatalouden tulo- ja verotilasto

Gårdsbrukets inkomst- och skattestatistik  
1989

Kesäkuu 1992

---

Tiedustelut - Förfrågningar:

Martti Kankaanpää  
(90) 17 341

SVT

*Suomen Virallinen Tilasto  
Finlands Officiella Statistik  
Official Statistics of Finland*

Kansikuva: Mikko Nurmi

Helsinki 1992

---

# Alkusanat – Förord

Ohessa julkaistaan maatalouden tulo- ja verotilasto vuodelta 1989. Tilasto perustuu maatalahallituksen maatilarekisteriin ja verohallituksen tietokannasta poimittuun aineistoon.

Aineiston käsittelystä ja julkaisun laadinnasta on vastannut suunnittelija Martti Kankaanpää.

Helsingissä, Tilastokeskuksessa huhtikuussa 1992

Härmed utges gårdsbrukets inkomst- och beskattningssuppgifter för år 1989. Statistiken baserar sig på jordbruksstyrelsens lantbruksregister och skattestyrelsens databasmaterial.

Planerare Martti Kankaanpää har svarat för bearbetningen av materialet och för uppgörandet av publikationen.

Helsingfors, Statistikcentralen i april 1992

Markku Suur-Kujala

# Sisällys – Innehåll

	Sivu		Sida
<b>Teksti</b>		<b>Text</b>	
Alkusanat .....	3	Förord .....	3
1. Johdanto .....	6	1. Inledning .....	6
2. Tiivistelmä tuloksista .....	6	2. Sammandrag av resultatens .....	6
3. Tilaston kohdeperusjoukko .....	8	3. Statistikpopulation .....	8
4. Tulo- ja varallisuuskäsitteet .....	9	4. Inkomst- och förmögenhetsbegrepp .....	9
5. Tietojen laatu .....	10	5. Uppgiftskvaliteten .....	10
6. Muutokset edelliseen vuoteen .....	12	6. Ändringar från föregående år .....	12
<b>Taulukot</b>		<b>Tabellerna</b>	
A Maatilojen lukumäärä lääneittäin ja tilasuuruusluokittain 31.12.1988 .....	13	A Antalet jordbrukslägenheter enligt län och lägenhetens storleksklass 31.12.1988 .....	13
A1 Viljelyksessä olevan pellon ja maatilojen metsämaan kokonais- ja keskipinta-alat lääneittäin ja koko maan tilasuuruusluokittain 31.12.1988, hehtaaria .....	13	A1 Totala arealer och medelarealer av brukad åker och av jordbrukslägenheternas skogsmark länsvis och enligt lägenhetsstorleksklass för hela landet 31.12.1988, hektar .....	13
A2 Viljelyksessä olevan pellon ja maatilojen metsämaan kokonais- ja keskipinta-alat lääneittäin ja koko maan tilasuuruusluokittain luonnollisten henkilöiden tiloilla .....	14	A2 Totala arealer och medelarealer av brukad åker och av jordbrukslägenheternas skogsmark länsvis och enligt lägenhetsstorleksklass för hela landet på fysiska personers lägenheter .....	14
A4 Niiden luonnollisten henkilöiden omistamien tilojen lukumäärä, joilla on henkilötunnus maatilarekisterissä .....	14	A4 Antalet lägenheter som ägts av fysiska personer vars personsignum finns i lantbruksregistret .....	14
A5 Maatilojen metsämään keskipinta-alat lääneittäin ja tilasuuruusluokittain, hehtaaria .....	15	A5 Medelarealer av lägenheternas skogsmark enligt län och lägenhetens storleksklass, hektar .....	15
C1 Maaatilojen lukumäärä yritysmuodoittain ja tilasuuruusluokittain maatilarekisterissä .....	15	C1 Antalet jordbrukslägenheter enligt företagsform och lägenhetens storleksklass i lantbruksregistret .....	15
G Luonnollisten henkilöiden maatilojen lukumäärä maatilarekisterissä lääneittäin ja tilasuuruusluokittain .....	16	G Antalet fysiska personers jordbrukslägenheter i lantbruksregistret enligt län och lägenhetens storleksklass .....	16
G1 Kadon suuruus maatilarekisteriä ja verotusrekisteriä yhdistettäessä lääneittäin ja tilasuuruusluokittain .....	16	G1 Bortfallets storlek vid kombinerandet av lantbruksregistret och skatterregistret enligt län och lägenhetens storleksklass .....	16
G2 Perusjoukko lääneittäin ja tilasuuruusluokittain ..	17	G2 Populationen enligt län och lägenhetens storleksklass .....	17
H Maatilojen prosenttijakautuma maatilatalouden nettotulojen osuuden mukaan viljelijän tuloista lääneittäin ja tilasuuruusluokittain .....	17	H Jordbrukslägenheternas procentfördelning enligt gårdsbrukets nettoinkomsters andel av jordbrukarens inkomster länsvis och enligt lägenhetsstorleksklass för hela landet .....	17
I Maatilojen prosenttijakauma viljelijän iän mukaan lääneittäin ja koko maan tilasuuruusluokittain .....	18	I Jordbrukslägenheternas procentfördelning enligt jordbrukarens ålder länsvis och enligt lägenhetsstorleksklass för hela landet .....	18

	Sivu		Sida
7	Viljelijän ja puolison keskimääräiset veronalaiset tulot tulolähteittäin sekä varallisuus lääneittäin ja tilasuuruusluokittain, mk . . . . .	7	Jordbrukarens och makans skattepliktiga medelinkomster enligt inkomstklass samt förmögenhet enligt län och lägenhetens storleksklass, mk . . . .
	19		19
7A	Maataloudesta tuloa saaneiden luonnollisten henkilöiden tulot, vähennykset ja verot tulo- luokittain . . . . .	7A	Inkomster, avdrag och skatter enligt inkomst- klass för de fysiska personer, som fått inkomster från lantbruket . . . . .
	32		32
7B	Metsätaloudesta, mutta ei maataloudesta tuloa saaneiden luonnollisten henkilöiden tulot, vähennykset ja verot tuloluokittain . . . . .	7B	Inkomster, avdrag och skatter enligt inkomst- klass för de fysiska personer, som fått inkomster från skogsbruket, men icke från lantbruket . . . . .
	40		40
8A	Viljelijän ja puolison keskimääräiset valtion- veronalaiset kokonaistulot maatilatalouden nettotulojen osuuden mukaan viljelijän tuloista lääneittäin ja koko maan tilasuuruusluokittain, mk . . . . .	8A	Jordbrukarens och makans statsskattepliktiga medelinkomster enligt gårdsbrukets netto- inkomsters andel av jordbrukarens inkomster länsvis och enligt lägenhetsstorleksklass för hela landet, mk . . . . .
	48		48
9	Viljelijän ja puolison keskimääräiset veronalaiset tulot ja varallisuus viljelijän iän mukaan, mk . . .	9	Jordbrukarens och makans medelinkomster och förmögenhet enligt jordbrukarens ålder, mk .
	49		49
9A	Viljelijän ja puolison keskimääräiset valtion- veron alaiset kokonaistulot viljelijän iän mukaan lääneittäin ja koko maan tilasuuruus- luokittain, mk . . . . .	9A	Jordbrukarens och makans statsskattepliktiga medelinkomster enligt jordbrukarens ålder länsvis och enligt lägenhetsstorleksklass för hela landet, mk . . . . .
	50		50
10	Viljelijän ja puolison keskimääräiset verot, mk ja % viljelijän ja puolison veronalaisesta tulosta valtionverotuksessa lääneittäin ja tilasuuruus- luokittain . . . . .	10	Jordbrukarens och makans skatter i medeltal, mk och % av jordbrukarens och makans skatte- pliktiga inkomst vid statsbeskattningen enligt län och lägenhetens storleksklass . . . . .
	51		51
10A	Viljelijän ja puolison keskimääräinen metsän- hoitomaksu lääneittäin ja tilasuuruusluokittain, mk . . . . .	10A	Jordbrukarens och makans genomsnittliga skogsvårdsavgift enligt län och lägenhets- storleksklass, mk . . . . .
	53		53
10B	Varallisuusveroa maksaneiden viljelijöiden ja puolisoiden suhteellinen lukumäärä kaikkiin viljelijöihin ja puolisoihin verrattuna lääneittäin ja tilasuuruusluokittain, % . . . . .	10B	Andel av jordbrukare och makor, som haft förmögenhetsskatt, länsvis och enligt lägen- hetens storleksklass, % . . . . .
	53		53
19	Viljelijän, puolison ja yksinäisen viljelijän tulot keskimäärin lääneittäin ja koko maan tilasuuruusluokittain, mk . . . . .	19	Jordbrukarens, makans och ensamma jord- brukares inkomster i medeltal länsvis och enligt lägenhetsstorleksklass för hela landet, mk .
	54		54
20	Kunnittaisia tuloksia . . . . .	20	Uppgifter enligt kommun . . . . .
	56		56
21	Maatilojen lukumäärä eri velkaluokissa lääneittäin ja tilasuuruusluokittain . . . . .	21	Antalet lägenheter i olika skuldklasser enligt län och lägenhetsstorleksklass . . . . .
	80		80
22	Maatilojen lukumäärä eri velkaluokissa lääneittäin ja ikäluokittain, kun viljelijän ikä oli vuonna 1988 (vuotta) . . . . .	22	Antalet lägenheter i olika skuldklasser enligt län och jordbrukarens ålder, då jordbrukarens ålder år 1988 var (år) . . . . .
	84		84
23	Maatilojen lukumäärä eri velkaluokissa maatila- talouden tulojen mukaan lääneittäin . . . . .	23	Antalet lägenheter i olika skuldklasser enligt gårdsbrukets inkomsten och enligt län . . . . .
	84		84
24	Maatilatalouden velat velkaista tilaa kohti lääneittäin, tilasuuruusluokittain ja ikäluokittain . .	24	Gårdsbrukets skulder per skuldsatt lägenhet enligt län, lägenhetsstorleksklass och åldersgrupp
	84		84

# 1. Johdanto – Inledning

---

Maatilatalouden tulo- ja verotilaston maatalojen kehikoperusjoukkona on käytetty verovuoden alkua vastaavaa maatilahallituksen maatilarekisteriä. Tulo-, varallisuus-, velka- ja verotustiedot on poimittu verohallituksen tietokannasta. Perusaineisto on muokattu Tilastokeskuksen käyttöön Valtion Tietokonekeskuksessa VTKK:ssa. Verotuksen tietokanta otettiin käyttöön vuoden 1989 verotusta toimitettaessa. Verotuksessa aloitettiin myös verouudistus, jonka muutokset vaikeuttavat jossain määrin vertailua aikaisempien vuosien tietoihin (muun muassa pinta-alalisten muuttaminen veronalaiseksi tuloksi).

Rampopulationen i gårdsbrukets inkomst- och beskattningsstatistik utgörs av jordbruksstyrelsens lantbruksregister för början av skatteåret. Uppgifter om inkomster, förmögenhet, skulder och beskattning har tagits ur skattestyrelsens databas. Primärmaterialet har bearbetats för Statistikcentralen vid Statens datorcentral SDC. Skattestyrelsens databas togs i bruk i samband med 1989 års beskattning. Beskattningen genomgick då en revidering, som i någon mån försvårar jämförelsen med tidigare års uppgifter (bl.a. arealtilläggen blev skattepliktiga inkomster).

## 2. Tiivistelmä tuloksista – Sammandrag av resultat

---

### 2.1 Maatilojen lukumäärä

---

Vuoden 1989 alussa oli maatilarekisterin mukaan 147 023 sellaista maatilaa, joiden viljelyksessä oleva pelto- ja puutarhapinta-ala oli vähintään kaksi hehtaaria. Vuoden aikana tilalukumäärä väheni runsaan 4 000 tilan verran. Maatilojen viljelyksessä oleva peltopinta-ala väheni noin 14 000 hehtaaria, mutta tilojen keskikoko kasvoi 0,4 hehtaaria ja oli vuoden 1989 lopussa 15,1 hehtaaria.

Luonnollisten henkilöiden hallinnassa oli 123 573 maatilaa vuoden 1989 alussa. Tilojen keskikoko oli 15,5 hehtaaria.

Maatilojen lukumääriä koskevia tietoja on esitetty liitetaulukoissa A – I. Tiedot perustuvat pääosin maatilahallituksen maatilarekisterin tietoihin.

### 2.2 Viljelijöiden tulot

---

Vuonna 1989 viljelijöiden (viljelijä ja puoliso yhtenä tilastoyksikkönä) keskimääräiset valtionveron alaiset tulot kasvoivat viidenneksen edellisestä vuodesta.

Viljelijöiden veronalaisten tulojen kasvu johtui ennen muuta maatilatalouden tulojen yli 30 prosentin kasvusta. Palkka- ja eläketulot kasvoivat keskimäärin vain kahdeksan prosenttia vuodesta 1988. Maatilatalouden tulojen nopean kasvun vuoksi niiden osuus viljelijöiden valtionveron alaisista tuloista nousi neljän prosenttiyksikön verran 50 prosenttiin.

Viljelijöiden keskimääräisten tulojen kehittymistä tulolähteittäin kuvaa taulukko 1.

### 2.1 Antal jordbrukslägenheter

---

I början av år 1989 fanns det enligt lantbruksregistret 147 023 sådana lägenheter vars odlade åker- och trädgårdsareal var minst två hektar. Under året minskade lägenheternas antal med drygt 4 000. Lägenheternas odlade åkerareal minskade med omkring 14 000 hektar, men lägenheternas medelstorlek ökade med 0,4 hektar och var 15,1 hektar i slutet av år 1989.

I början av år 1989 hade fysiska personer 123 573 jordbrukslägenheter i sin besittning. Lägenheternas medelstorlek var 15,5 hektar.

Uppgifter om lägenheternas antal anges i tabellbilagorna A – I. Uppgifterna baserar sig främst på uppgifterna i jordbruksstyrelsens lantbruksregister.

### 2.2 Jordbrukarnas inkomster

---

År 1989 ökade jordbrukarnas (jordbrukaren och makans som en statistisk enhet) genomsnittliga statsskattepliktiga inkomster med en femtedel från året förut.

Ökningen av jordbrukarnas skattepliktiga inkomster berodde framför allt på att gårdsbrukets inkomster ökade med mer än 30 procent. Löne- och pensionsinkomsterna ökade i medeltal med bara åtta procent från år 1988. På grund av att gårdsbruksinkomsterna ökade så snabbt ökade deras andel av jordbrukarnas statsskattepliktiga inkomster med fyra procentenheter till 50 procent.

Tablå 1 visar utvecklingen av jordbrukarnas genomsnittliga inkomster efter inkomstskälla.

Taulukko 1. Viljelijän ja puolison keskimääräiset tulot tulolähteittäin vuosina 1985 – 1989 ja muutos 1988 – 1989  
 Tabell 1. Jordbrukarens och makans genomsnittliga inkomster enligt inkomstskälla 1985 – 1989 och ändring 1988 – 1989

Tulolähde Inkomstskälla	Keskiarvo Medelvärde Mk					Muutos Ändring %
	1985	1986	1987	1988	1989	
<b>Puolisoiden veronalaiset tulot yhteensä</b>						
<b>Makarnas skattepliktiga inkomster sammanlagt</b>						
Valtionverotuksessa – Vid statsbeskattningen . . . . .	83 230	89 323	91 997	101 307	121 569	20,0
Kunnallisverotuksessa – Vid kommunalbeskattningen . . . . .	83 168	89 335	92 121	101 177	119 390	18,0
<b>1. Palkkatulot, eläketulot yms. – Löneinkomster, pensioner o.dyl.</b>						
Yhteensä – Sammanlagt . . . . .	33 981	37 622	42 306	47 694	51 374	7,7
Viljelijä – Jordbrukare . . . . .	20 173	21 887	24 138	26 872	28 543	6,2
Puoliso – Makan . . . . .	13 808	15 736	18 167	20 822	22 831	9,6
<b>2. Maatilatalouden tulot – Gårdsbrukets inkomster</b>						
Valtionverotuksessa – Vid statsbeskattningen . . . . .	44 461	46 583	43 816	46 765	61 108	30,7
Maatilatalouden ansiotulo – Gårdsbrukets förvärvsinkomster . . . . .	34 254	36 562	34 150	36 096	48 589	34,6
Metsätalouden puhdas tulo – Nettoinkomst av skogsbruk . . . . .	7 702	7 923	7 832	8 743	9 868	12,9
Maatilatalouden muut tulot – Gårdsbrukets övriga inkomster . . . . .	2 506	2 098	1 834	1 926	2 652	37,7
Kunnallisverotuksessa – Vid kommunalbeskattningen . . . . .	43 493	45 457	42 805	45 276	58 729	29,7
<b>3. Kiinteistö-, liike-, ammatti-, varallisuus- ym. tulot</b>						
<b>Fastighets-, affärs-, yrkes-, förmögenhets- o.dyl.inkomster</b>						
Valtionverotuksessa – Vid statsbeskattningen . . . . .	4 821	5 161	5 920	6 898	8 638	25,2
Kunnallisverotuksessa – Vid kommunalbeskattningen . . . . .	5 708	5 544	6 325	7 433	9007	21,2
<b>Puolisoiden verotettavat tulot yhteensä</b>						
<b>Makarnas beskattningsbara inkomster sammanlagt</b>						
Valtionverotuksessa – Vid statsbeskattningen . . . . .	57 551	61 887	61 755	68 902	107 112	55,5
Kunnallisverotuksessa – Vid kommunalbeskattningen . . . . .	68 821	73 037	74 457	82 217	95 439	16,1

Maatilatalouden ansiotulot kasvoivat yli kolmanneksen. Suotuisasta tulokehityksestä osa oli näennäistä, koska vuoden 1989 valtioneuvoston päätöksen perusteella maksetut pinta-alalisät olivat veronalaista tuloa, kun ne aiemmin olivat verottomia. Muutoksen vaikutusta kuvaavat seuraavat maatilahallituksen tiedot: vuonna 1988 verottomia pinta-alalisiä maksettiin 73 300 viljelijälle keskimäärin 8 600 markkaa, kun taas vuotta myöhemmin veronalaisia pinta-alalisiä maksettiin 71 400 viljelijälle keskimäärin 12 900 markkaa.

Varsinaisesti viljelijöiden maatilatalouden tuloja kasvatti vuoden 1989 hyvä viljasato kahden aiemman vuoden heikkoihin satoihin verrattuna.

Alueelliset kasvuerot olivat huomattavat. Kun Vaasan läänissä maatilatalouden ansiotulo kasvoi runsaan neljänneksen, oli kasvunopeus Mikkelin ja Pohjois-Karjalan lääneissä lähes 50 %.

Maatilatalouden keskimääräisten ansiotulojen alueittaista kehittymistä kuvaa taulukko 2.

Gårdsbrukets förvärvsinkomster ökade med mer än en tredjedel. Av den gynnsamma inkomstutvecklingen var en del skenbar, eftersom arealtillägg som betalats på basis av statsrådets beslut var år 1989 skattepliktig inkomst, medan de tidigare år varit skattefria. Inverkan av ändringen kan ses i jordbruksstyrelsens följande uppgifter: år 1988 betalades i medeltal 8 600 mark i skattefria arealtillägg till 73 300 jordbrukare, medan tilläggen följande år var i medeltal 12 900 mark till 71 400 jordbrukare.

Jordbrukarnas gårdsbrukets inkomster ökade egentligen på grund av att spannmålsskörden år 1989 var god jämfört med de två tidigare årens dåliga skördar.

De regionala skillnaderna i ökningen var betydande. Då gårdsbrukets förvärvsinkomster ökade i Vasa län med en dryg fjärdedel, var ökningstakten närmare 50 procent i S:t Michels och Norra Karelen.

Tabell 2 anger den regionala utvecklingen av gårdsbrukets genomsnittliga förvärvsinkomster.

**Taulukko 2. Viljelijän ja puolison keskimääräiset maatilatalouden ansiotulot valtionverotuksessa lääneittäin ja koko maan tilasuuruusluokittain vuosina 1985 – 1989 ja muutos 1988 – 1989**

**Tabell 2. Jordbrukarens och makans genomsnittliga gårdsbrukets förvärsinkomster vid statsbeskattningen enligt län och lägenhetsstorleksklass i hela landet 1985 – 1989 och ändring 1988 – 1989**

Lääni ja koko maan tilasuuruusluokka, ha Län och lägenhetsstorleksklass i hela landet, ha	Keskiarvo – Medelvärde Mk					Muutos – Ändring %
	1985	1986	1987	1988	1989	
Uudenmaan – Nylands	45 110	48 069	44 975	43 054	56 788	31,9
Turun ja Porin – Åbo och Björneborgs	37 635	42 764	38 941	39 210	52 561	34,1
Ahvenanmaa – Åland	37 831	41 382	41 331	38 290	52 388	36,8
Hämeen – Tavastehus	38 852	42 022	40 236	40 470	53 590	32,4
Kymen – Kymmene	39 416	38 828	37 306	36 784	51 360	39,6
Mikkelin – St Michels	30 043	30 132	29 217	29 643	43 993	48,4
Pohjois-Karjalan – Norra Karelen	32 157	32 442	30 697	30 974	45 339	46,4
Kuopion – Kuopio	38 707	39 227	36 709	38 969	54 334	39,4
Keski-Suomen – Mellersta Finlands	25 434	25 952	24 764	24 595	34 808	41,5
Vaasan – Vasa	34 170	36 953	33 693	39 128	49 566	26,7
Oulun – Uleåborgs	29 280	31 280	28 384	33 457	43 505	30,0
Lapin – Lapplands	15 768	18 750	19 529	23 833	33 293	39,7
<b>Koko maa – Hela landet</b>	<b>34 254</b>	<b>36 562</b>	<b>34 150</b>	<b>36 096</b>	<b>48 589</b>	<b>34,6</b>
2 – 4,9	5 928	6 023	5 423	5 348	6 899	29,0
5 – 9,9	17 780	18 304	16 746	17 344	23 570	35,9
10 – 19,9	40 922	42 056	38 300	40 377	52 534	30,1
20 – 29,9	66 864	69 975	62 920	64 522	80 422	24,6
30 – 49,9	82 990	91 218	82 086	83 255	101 754	22,2
50 – 99,9	92 368	107 004	96 174	95 269	114 093	19,8
100 –	86 643	102 292	87 068	88 481	111 960	26,5

### 3. Tilaston kohdeperusjoukko – Statistikpopulation

Tilaston kohdeperusjoukko sisältää sellaiset luonnolliset henkilöt, joilla maatilarekisterin mukaan on hallinnassaan maatila, jonka viljelyksessä oleva pelto- tai puutarhapinta-ala on vähintään kaksi hehtaaria ja jota verotetaan maatilatalouden tuloverolain mukaan.

Perusjoukkoon eivät sisälly

- muut kuin luonnolliset henkilöt
- luonnolliset henkilöt, joiden omistuksessa on metsälö
- luonnolliset henkilöt, joiden hallussa olevan maatalan viljelyksessä oleva pelto- tai puutarhapinta-ala on pienempi kuin kaksi hehtaaria
- luonnolliset henkilöt, joiden maatilaa ei veroteta maatilatalouden tuloverolain mukaan: laajassa mittassa harjoitetut maatalouden erikoistuotannonalat kuten kauppuutarhat, kasvihuoneet ja turkistarhat.

Statistikpopulationen omfattar sådana fysiska personer som enligt lantbruksregistret har i sin besittning en jordbrukslägenhet, där den odlade åker- och trädgårdsarealen är minst två hektar och som beskattas enligt inkomstskattelagen för gårdsbruk.

Populationen omfattar inte

- andra än fysiska personer
- fysiska personer som äger en skogsbruksenhet
- fysiska personer som har en jordbrukslägenhet där den odlade åker- eller trädgårdsarealen är mindre än två hektar
- fysiska personer vars jordbrukslägenhet inte beskattas enligt inkomstskattelagen för gårdsbruk: branscher inom lantbruket med en omfattande specialproduktion såsom handelsträdgårdar, växthus och pälsfärmar.

Taulukoissa 7A ja 7B ei ole kuitenkaan noudatettu edellä olevaa perusjoukon määrittelyä. Taulukkoon 7A on poimittu verotuksen tietokannasta niitä luonnollisia henkilöitä koskevat tiedot, joilla on ollut ansiotuloa maatilataloudesta tai maatilatalouden muuta tuloa. Taulukkoon 7B on poimittu niitä luonnollisia henkilöitä koskevat tiedot, joilla on ollut metsätalouden puhdasta tuottoa, mutta joilla ei ole ollut ansiotuloa maatilataloudesta eikä maatilatalouden muuta tuottoa.

Taulukoissa 7A ja 7B tulonsaaja ja puoliso ovat eri tilastoyksiköjä, mutta taulukoissa 7, 9, 10, 20, 21, 22, 23 ja 24 viljelijä ja puoliso muodostavat yhden tilastoyksikön.

Tilaston maatilaperusjoukko muodostetaan maatalahallituksen verovuoden alkua vastaavaan maatilarekisteriin sisältyvistä tiloista. Maatilarekisterin luonnollisen henkilön tunnuksella (=yksityinen henkilö) merkittyjen tilojen viljelijän sosiaaliturvatunnuksen avulla on poimittu verohallituksen tietokannasta muokatusta aineistosta viljelijää ja puolisoa koskevat tiedot. Viljelijän ja puolison tiedot on summattu yhteen ja kohdennettu heidän hallinnassa olevaan maatalaan.

Aineiston käsittelyä ja kattavuutta selvitellään enemmän kohdassa "5. Tietojen laatu".

I tabellerna 7A och 7B har ovannämnda definitioner på population dock inte följts. Till tabell 7A har ur skattestyrelsens databas valts uppgifter om de fysiska personer som har haft förvärvsinkomster från gårdsbruk eller annan intäkt från gårdsbruk. Till tabell 7B har valts uppgifter om de fysiska personer som haft nettointäkter av skogsbruk, men som inte haft förvärvsinkomst av gårdsbruk eller annan intäkt av gårdsbruk.

I tabellerna 7A och 7B är inkomsttagaren jämte maka/make skilda statistikenheter, men i tabellerna 7, 9, 10, 20, 21, 22, 23 och 24 bildar jordbrukaren och makan/maken en statistikenhet.

Lägenhetspopulationen i statistiken bildas av de lägenheter som ingår i jordbruksstyrelsens lantbruksregister i början av skatteåret. Uppgifter om jordbrukaren och makan har uttagits ur det material som bearbetats på basis av skattestyrelsens databas med hjälp av de jordbrukares socialskyddssignum som antecknats i lantbruksregistret som fysiska personer. Uppgifterna om jordbrukaren och makan har summerats och riktats på den lägenhet som de har i sin besittning.

Bearbetningen av materialet och dess täckning redogörs för i större detalj under punkten "5. Uppgifternas kvalitet".

## 4. Tulo- ja varallisuuskäsitteet – Inkomst- och förmögenhetsbegrepp

---

Tilaston keskeisin tulokäsite on valtionveron alainen tulo. Veronalaista tuloa on eräin poikkeuksin kaikki rahana tai rahanarvoisena etuutena saatu tulo.

Kunnallisveron alaiseen tuloon sisältyvät samat tulo-  
lajit kuin valtionveron alaisiin tuloihin.

Valtion- ja kunnallisveron alaiset tulot on tilastossa luokiteltu seuraavasti:

- palkka- yms. tulot, joita ovat palkkatulot pää- ja sivutoimesta, luontoisedut, merityötulo, erilaiset palkkiot ja hankintatyön arvo metsätaloudesta

Statistikens viktigaste inkomstbegrepp är vid statsbeskattningen skattepliktig inkomst. På några undantag när skall all inkomst som erhållits i pengar eller i pengars värde räknas som skattepliktig inkomst.

Den inkomst som är skattepliktig vid kommunalbeskattningen omfattar samma inkomsttyper som vid statsbeskattningen skattepliktig inkomst.

I statistiken har vid stats- och kommunalbeskattningens skattepliktiga inkomst klassificerats enligt följande:

- löneinkomster o.dyl., dvs. löneinkomster av huvudsaklig syssla och bisyssla, naturaförmåner, sjobärbetsinkomst, olika arvoden och värdet av leveransarbete i skogsbruket

- eläke- yms. tulot, joita ovat sairausvakuutuksen päivä- ja äitiysrahat, työttömyysturvaetuudet, kaikki työ- tai virkasuhteeseen perustuvat sekä muut veronalaiset eläkkeet ja päivärahat
- maatilatalouden tulot, joita ovat maa- ja metsätalouden harjoittamisesta saadut puhtaat tulot, kiinteistö-, liike-, ammatti- yms. tulot, joita ovat edellä mainittujen lisäksi asuntotulot, vuokratulot osakehuoneistoista, omaisuustulot, yhtymätulot, tulot ulkomailta

Kun valtionveron alaisista tuloista vähennetään valtionverotuksessa hyväksytyt vähennykset, saadaan valtionverotuksessa verotettava tulo, joka on tuloveron maksuunpanon peruste.

Kun kunnallisveron alaisista tuloista vähennetään kunnallisverosta hyväksytyt vähennykset, saadaan kunnallisverotuksessa verotettava tulo, joka markoissa ilmaistuna on sama kuin kunnallisveroäyrien määrä. Kunnallisverotuksessa verotettavan tulon perusteella määrätään kunnallisvero, kirkollisvero sekä kansaneläke- ja sairausvakuutusmaksut.

Veronalaisia varoja ovat eräin poikkeuksin verovelvollisen rahanarvoinen varallisuus. Veronalaisia varoja ovat mm. verovelvollisen verovuoden lopussa omistamat kiinteistöt ja kulkuvälineet, osakkeet ja osuustodistukset. Veronalaiset varat arvostetaan varallisuuden verotusarvon mukaisesti.

Kun veronalaisista varoista vähennetään velat, saadaan veroaineiston mukainen käsite verotettava varallisuus. Tämän lisäksi yksityiset henkilöt saavat tehdä puoliso- ja lapsivähennykset.

- pensionsinkomster o.dyl., dvs. dag- och moderskapspenning enligt sjukförsäkringslagen, utkomstskydd för arbetslösa, alla pensioner och dagpenningar som baserar sig på arbets- eller tjänsteförhållande samt övriga skattepliktiga pensioner och dagpenningar
- inkomster av gårdsbruk, dvs. nettoinkomst av jord- och skogsbruk, fastighetsinkomster, inkomster av rörelse och yrke m.m.; utöver de ovannämnda förs hit också bostadsinkomster, hyresinkomster av aktielägenheter, kapitalinkomster, inkomster från samfund och inkomster från utlandet

Då man från vid statbeskattningen skattepliktiga inkomster avdrar de avdrag som godkänts i statsbeskattningen, erhålls den vid statsbeskattningen beskattningsbara inkomsten, som utgör grunden för inkomstskatt.

Då man från vid kommunalbeskattningen skattepliktiga inkomster avdrar de avdrag som godkänts i kommunalbeskattningen, erhålls den vid kommunalbeskattningen beskattningsbara inkomsten, som är i mark densamma som antalet skattören vid kommunalbeskattning. På basis av den vid kommunalbeskattningen beskattningsbara inkomsten fastställs kommunalskatten, kyrkoskatten och folkpensions- och sjukförsäkringspremierna.

Såsom skattepliktiga tillgångar anses med vissa begränsningar den skattskyldiges i penningar uppskattbara förmögenhet. Skattepliktiga tillgångar är bl.a. de fastigheter och fordon, aktier och andelsbevis som den skattskyldige äger vid skatteårets utgång. De skattepliktiga tillgångarna uppskattas enligt tillgångarnas beskattningsvärde.

Då skulderna avdras från de skattepliktiga tillgångarna erhålls begreppet beskattningsbara tillgångar. Privata personer får dessutom avdrag för make och barn.

## 5. Tietojen laatu – Uppgiftskvaliteten

### 5.1 Tietojen käyttö

Maatilatalouden tulo- ja verotustilasto kuvaa ensisijaisesti verotusta. Se sisältää tietoja muun muassa veronalaisista tuloista, varoista, veloista ja veroista. Milloin tulot tai varat eivät ole veronalaisia, jäävät ne tilaston kuvauksen ulkopuolelle. Verovapaita tuloja ovat eräät sosiaaliset tulonsiirrot ja osa omaisuustuloista. Maatilatalouden varoihin eivät sisälly kotieläimet eivätkä tuotevarastot.

### 5.1 Användningen av uppgifter

Gårdsbrukets inkomst- och beskattningsstatistik ger främst uppgifter om beskattning. Den innehåller uppgifter om bl.a. skattepliktiga inkomster, tillgångar, skulder och skatter. Då inkomsterna eller tillgångarna inte är skattepliktiga lämnas de utanför statistiken. Vissa sociala inkomstöverföringar och en del av kapitalinkomsterna är skattefria inkomster. Gårdsbrukets tillgångar inkluderar inte husdjur eller produktlager.

## 5.2 Tilaston kattavuus

Maatilatalouden tulo- ja verotustilasto perustuu pääosin kokonaisaineistoon. Verotietokannasta poimittu aineisto on muokattu VTKK:ssa Tilastokeskuksen käyttöön soveltuvaksi.

Tietokanta otettiin käyttöön vuoden 1989 verotuksen yhteydessä. Aiemmin tiedot saatiin verotuslaskennan yhteydessä syntyneestä välittömän verotuksen verotusrekisteristä.

Verotietokannassa on muun muassa periaatteessa kaikki yksityisten henkilöiden välittömän verotuksen toimittamiseen tarvittavat tiedot. Siinä on myös verotuksen toimittamista palvelevia tulonsaajien tunniste-, luokittelu- yms. aputietoja. Kaikkien tulonsaajien osalta tiedot eivät kuitenkaan ole täydellisiä.

Osa tulonsaajista on sellaisia, joille ei koneellisesti ole voitu laskea verotettavia tuloja tai veroja. Näiltä ns. käsinverotetuilta tulonsaajilta on aineistossa täydellisinä ainoastaan maksuunpanotiedot, toisin sanoen tiedot verotettavista tuloista tai varoista tai tiedot maksuunpannuista veroista. Koska tietokannassa on siten puutteelliset tiedot tällaisten henkilöiden veronalaisista tuloista ja varallisuudesta, ei heitä ole sisällytetty tilaston taulukoihin.

Maatilatalouden tulo- ja verotustilastossa tulonsaajat, ja siten maatilat, on käsitelty kotikunnittain, toisin sanoen kaikki valtionveron alaiset tulot on kohdennettu viljelijän kotikuntaan ja kotikunnan maatilaa. Näin myös mahdollisten muissa kuin kotikunnassa sijaitsevien mautilojen valtionveron alaiset tulot kohdentuvat kotikunnan mautilaan. Muissa kuin kotikunnassa sijaitsevat maatilat eivät esiinny tilaston liitetaulukoissa. Mikäli viljelijällä on maatila vain muualla kuin kotikunnassaan, jää hän myös tilaston ulkopuolelle.

Osalla viljelijöistä on puutteita maatilarekisterin henkilötunnuksissa. Myös tällaisia viljelijöitä koskevat verotustiedot eivät sisälly tilastoon.

## 5.3 Tietojen vertailtavuus

Tilastokeskuksen tulo- ja varallisuustilasto laaditaan samasta verohallituksen tietokannasta poimitusta aineistosta kuin maatilatalouden tulo- ja verotilasto. Tilastossa ovat mukana yksityisistä henkilöistä tulonsaajat, joilla on veronalaisia tuloja tai varallisuutta vähintään 10 markkaa.

Tulonjakotilasto laaditaan vuosittain otospohjaisena. Tilaston perusyksikkö on kotitalous, ja keskeisin tulo-käsite käytettävissä olevat tulot. Tulonjakotilaston tie-

## 5.2 Statistikens täckning

Gårdsbrukets inkomst- och beskattningsstatistik baserar sig i huvudsak på totalmaterial. Det material som uttagits ur skattedatabasen har vid SDC bearbetats för Statistikcentralen.

Databasen togs i bruk i samband med beskattningen för år 1989. Tidigare erhöles uppgifterna ur den indirekta beskattningens beskattningsregister som uppstått i samband med skatteräkning.

Skattedatabasen innehåller bl.a. alla uppgifter som behövs för privata personers indirekta beskattning. Den innehåller också inkomsttagarnas signum- och klassificeringsuppgifter m.m. som betjänar förrättandet av beskattningen. Uppgifterna är dock inte fullständiga för alla inkomsttagares del.

En del av inkomsttagarna är sådana för vilka beskattningsbara inkomster eller skatter inte kunnat räknas maskinellt. När det gäller dessa s.k. handbeskattade inkomsttagare innehåller materialet fullständiga uppgifter bara för debiteringens del, med andra ord uppgifter om skattepliktiga inkomster eller tillgångar eller uppgifter om debiterade skatter. Eftersom databasen innehåller bristfälliga uppgifter om dylika personers skattepliktiga inkomster och tillgångar, har de inte inkluderats i statistikens tabeller.

I gårdsbrukets inkomst- och beskattningsstatistik har inkomsttagarna, och således jordbrukslägenheterna, behandlats efter hemkommun, dvs. alla statskattepliktiga inkomster har förts till jordbrukarens hemkommun och hemkommunens lägenhet. På detta sätt fördelas de statskattepliktiga inkomsterna av lägenheter som är belägna i andra kommuner än hemkommunen på hemkommunens lägenhet. Lägenheter i andra kommuner än hemkommunen ingår inte i statistikens tabellbilagor. Om jordbrukaren har en jordbrukslägenhet bara i annan kommun än hemkommunen, blir han också utanför statistiken.

En del av jordbrukarna har bristfälliga uppgifter om personbeteckning i lantbruksregistret. Beskattningsuppgifterna om dessa jordbrukare ingår inte heller i statistiken.

## 5.3 Jämförbarheten av uppgifterna

Statistikcentralens inkomst- och förmögenhetsstatistik görs upp på basis av samma material som uttagits ur skattestyrelsens databas som gårdsbrukets inkomst- och skattestatistik. Av privata personer innehåller statistiken de inkomsttagare som har minst 10 mark i skattepliktiga inkomster eller förmögenhet.

Inkomstfördelningsstatistiken görs årligen upp på basis av urval. Statistikens grundenhet är ett hushåll, och det mest centrala inkomstbegreppet disponibel in-

tosisältö on laajempi kuin maatilatalouden tulo- ja verotustilaston.

Kotitalouksien tuloista on tietoja myös noin viiden vuoden välein tehtävissä kotitaloustiedusteluissa. Kotitaloustiedustelun tietosisältö vastaa tulonjakotilastossa käytettyä.

Maatilojen rahatuloja ja -menoja, puhdasta tuloa, hankintamenoja ja niistä tehtyjä poistoja, maatilatalouden varoja sekä maatilatalouteen kohdistuvia velkoja kuvaa maatilatalouden yritys- ja tulotilasto. Se laaditaan vuosittain otokseen perustuvana.

komst. Innehållet i inkomstfördelningsstatistiken är mera omfattande än innehållet i gårdsbrukets inkomst- och beskattningsstatistik.

Uppgifter om hushållens inkomster finns i hushållsbudgetundersökningar som görs med fem års intervaller. Uppgiftsinnehållet i hushållsbudgetundersökningar är detsamma som i inkomstfördelningsstatistiken.

Gårdsbrukets företags- och inkomststatistik beskriver gårdsbrukens penninginkomster och -utgifter, nettoinkomster, anskaffningsutgifter jämte avskrivningar, gårdsbrukets tillgångar och skulder. Statistiken är urytalsbaserad och den görs varje år.

## 6. Muutokset edelliseen vuoteen – Ändringar från föregående år

Vuodelta 1989 toimitetussa tulo- ja varallisuusverotuksessa nostettiin tuloveroasteikon alaraja 15 900 markasta 36 000 markkaan. Ylin marginaaliveroprosentti valtionverotuksessa laski 51 prosentista 44 prosenttiin. Samalla kun tuloveroasteikkoa lievennettiin, luovuttiin monista vähennyksistä valtion- ja kunnallisverotuksessa. Maatilataloudessa huomattavin muutos oli pinta-alalisän muuttuminen veronalaiseksi tuloksi. Muutos lisäsi maatilatalouden veronalaisia tuloja runsaat 900 miljoonaa markkaa. Myös maatalouskoneista tehtävien poistojen poistoprosentti pieneni 30 prosentista 25:een. Tämäkin muutos vähensi menoja ja lisäsi siten puhdasta tuloa.

I den inkomst- och förmögenhetsbeskattning som förrätades för år 1989 höjdes inkomstskatteskalans undre gräns från 15 900 mark till 36 000 mark. Den högsta marginalskatteprocenten sjönk i statsbeskattningen från 51 procent till 44 procent. Samtidigt som inkomstskatteskalans lindrades, slopades många avdrag vid stats- och kommunalbeskattningen. Den största ändringen i gårdsbruket var att arealtillägget blev skattepliktig inkomst. Ändringen ökade gårdsbrukets skattepliktiga inkomster med drygt 900 miljoner mark. Avdragsprocenten för lantbruksmaskiner sjönk från 30 till 25 procent. Även denna ändring minskade utgifter och ökade således nettoinkomsterna.

TAULUKKO A: MAATILOJEN LUKUMÄÄRÄ LÄÄNEITTÄIN JA TILASUURUSLUOKITTAIN 31.12.1988  
 TABELL A: ANTALET JORDBRUKSLÄGENHETER ENLIGT LÄN OCH LÄGENHETENS STORLEKSKLASS 31.12.1988  
 TABLE A: NUMBER OF FARMS BY PROVINCE AND SIZE GROUP 31.12.1988

LÄÄNI LÄN	TILASUURUSLUOKKA, VIJELYKSESSÄ OLEVAA PELTOHEHTAARIA LÄGENHETENS STORLEKSKLASS, BRUKAD ÅKERHEKTAR							YHTEENSÄ SAMMANLAGT
	2- 4.9	5- 9.9	10-19.9	20-29.9	30-49.9	50-99.9	100-	
UUDENMAAN - NYLANDS.....	953	1383	2394	1552	1380	667	120	8449
TURUN JA PORIN - ÅBO OCH BJÖRNEBORGES.	4059	6172	7547	3631	2756	1110	108	25383
AHVENANMAA - ÅLAND.....	221	218	261	97	46	8	1	852
HÄMEEN - TAVASTEHUS.....	1986	3226	4443	2240	1695	629	82	14301
KYMEN - KYMMENE.....	1241	2250	3414	1471	721	177	12	9286
MIKKELIN - S:T MICHELS.....	1977	3492	3098	724	232	49	7	9579
POHJOIS-KARJALAN - NORRA KARELENS....	1755	2420	2665	924	340	41	4	8149
KUOPION - KUOPIO.....	1986	3085	3795	1430	567	88	3	10954
KESKI-SUOMEN - MELLERSTA FINLANDS....	1998	2744	2695	832	295	66	9	8639
VAASAN - VASA.....	3918	7099	10251	4272	1835	265	17	27657
OULUN - ULEÅBORGS.....	3777	5312	5175	2276	1051	265	21	17877
LAPIN - LAPPLANDS.....	2076	2038	1336	372	64	10	1	5897
KOKO MAA - HELA LANDET.....	25947	39439	47074	19821	10982	3375	385	147023

TAULUKKO A1: VIJELYKSESSÄ OLEVAN PELLON JA MAATILOJEN METSÄMAAN KOKONAIS- JA KESKIPINTA-ALAT LÄÄNEITTÄIN JA KOKO MAAN  
 TILASUURUSLUOKITTAIN 31.12.1988, HEHTAARIA  
 TABELL A1: TOTAL- OCH MEDELAREALER BRUKAD ÅKER OCH LÄGENHETERNAS SKOGSMARK ENLIGT LÄN OCH LÄGENHETENS STOR-  
 LEKSKLASS FÖR HELA LANDET 31.12.1988, HEKTAR  
 TABLE A1: TOTAL AND AVERAGE AREAS OF ARABLE LAND AND OF FARM FOREST BY PROVINCE AND BY SIZE GROUP FOR WHOLE COUNTRY  
 31.12.1988, HECTARES

LÄÄNI LÄN	VIJELYKSESSÄ OLEVAA PELTOA, HA BRUKAD ÅKER, HA			METSÄMAATA, HA SKOGSMARK, HA			TILALLE VUOKRATTUA PELTOA KESKIMÄÄRIN, AARIA TILL LÄGENHET AR- RENDERAD ÅKER I MEDEL TAL, AR
	KOKONAIS- PINTA-ALA TOTALAREAL	%	KESKI- PINTA-ALA MEDELAREAL	KOKONAIS- PINTA-ALA TOTALAREAL	%	KESKI- PINTA-ALA MEDELAREAL	
UUDENMAAN - NYLANDS.....	200678	9.1	23.8	258613	4.7	30.6	377
TURUN JA PORIN - ÅBO OCH BJÖRNEBORGES.	445910	20.2	17.6	627540	11.3	24.7	213
AHVENANMAA - ÅLAND.....	10672	0.5	12.5	24475	0.4	28.7	246
HÄMEEN - TAVASTEHUS.....	265438	12.0	18.6	489300	8.8	34.2	220
KYMEN - KYMMENE.....	145406	6.6	15.7	315382	5.7	34.0	182
MIKKELIN - S:T MICHELS.....	105416	4.8	11.0	470054	8.5	49.1	114
POHJOIS-KARJALAN - NORRA KARELENS....	99279	4.5	12.2	322050	5.8	39.5	134
KUOPION - KUOPIO.....	144676	6.5	13.2	461436	8.3	42.1	132
KESKI-SUOMEN - MELLERSTA FINLANDS....	100791	4.6	11.7	404149	7.3	46.8	128
VAASAN - VASA.....	403396	18.2	14.6	759056	13.7	27.5	160
OULUN - ULEÅBORGS.....	238636	10.8	13.4	884379	15.9	49.5	151
LAPIN - LAPPLANDS.....	51690	2.3	8.8	540614	9.7	91.7	113
KOKO MAA - HELA LANDET.....	2211988	100.0	15.1	5557048	100.0	37.8	178
KOKO MAAN TILASUURUSLUOKKA, HA LÄGENHETENS STORLEKSKLASS FÖR HELA LANDET, HA							
2 - 4.9.....	87923	4.0	3.4	571272	10.3	22.0	9
5 - 9.9.....	291470	13.2	7.4	1244140	22.4	31.6	33
10 - 19.9.....	675371	30.5	14.4	1869415	33.6	39.7	118
20 - 29.9.....	479633	21.7	24.2	934281	16.8	47.1	303
30 - 49.9.....	409313	18.5	37.3	589753	10.6	53.7	629
50 - 99.9.....	214819	9.7	63.7	254643	4.6	75.5	1466
100 - .....	53459	2.4	138.9	93544	1.7	243.0	3077

TAULUKKO A2: VIILJELYKSESSÄ OLEVAN PELLON JA MAATILOJEN METSÄMAAN KOKONAISS- JA KESKIPINTA-ALAT LÄÄNEITTÄIN JA KOKO MAAN  
 TABELL A2: TOTAL- OCH MEDELAREALER BRUKAD ÅKER OCH LÄGENHETERNAS SKOGSMARK ENLIGT LÄN OCH LÄGENHETENS STOR-  
 LEKSKLASS FÖR HELA LANDET PÅ FYSISKA PERSONERS LÄGENHETER  
 TABLE A2: TOTAL AND AVERAGE AREAS OF ARABLE LAND AND OF FARM FOREST BY PROVINCE AND BY SIZE GROUP FOR WHOLE COUNTRY  
 ON FARMS OF INDIVIDUALS

LÄÄNI LÄN	VIILJELYKSESSÄ OLEVAA PELTOA, HA BRUKAD ÅKER, HA			METSÄMAATA, HA SKOGSMARK, HA			TILALLE VUOKRATTUA PELTOA KESKIMÄÄRIN, AARIA TILL LÄGENHET AR- RENDERAD ÅKER I MEDELTAI, AR
	KOKONAISS- PINTA-ALA TOTALAREAL	%	KESKI- PINTA-ALA MEDELAREAL	KOKONAISS- PINTA-ALA TOTALAREAL	%	KESKI- PINTA-ALA MEDELAREAL	
UUDENMAAN - NYLANDS.....	171411	8.9	23.8	208084	4.5	28.8	378
TURUN JA PORIN - ÅBO OCH BJÖRNEBORGS.	387889	20.2	18.1	522883	11.3	24.3	224
AHVENANMAA - ÅLAND.....	9487	0.5	12.6	21935	0.5	29.2	243
HÄMEEN - TAVASTEHEUS.....	229407	11.9	18.9	407365	8.8	33.6	234
KYMEN - KYMMENE.....	123752	6.4	16.2	254443	5.5	33.4	195
MIKKELIN - S:T MICHELS.....	90239	4.7	11.4	388596	8.4	49.1	122
POHJOIS-KARJALAN - NORRA KARELENS....	84939	4.4	12.9	263642	5.7	39.9	148
KUOPION - KUOPIO.....	126319	6.6	13.7	387940	8.4	42.2	143
KESKI-SUOMEN - MELLERSTA FINLANDS....	88793	4.6	12.2	344883	7.5	47.2	139
VAASAN - VASA.....	362689	18.9	15.0	666537	14.4	27.5	168
OULUN - ULEÅBORGS.....	202242	10.5	14.0	713819	15.5	49.4	166
LAPIN - LAPPLANDS.....	43570	2.3	9.4	435239	9.4	93.9	134
KOKO MAA - HELA LANDET.....	1920738	100.0	15.5	4615366	100.0	37.4	189
KOKO MAAN TILASUURUSLUOKKA, HA LÄGENHETENS STORLEKSKLASS FÖR HELA LANDET, HA							
2 - 4.9.....	65603	3.4	3.4	406258	8.8	21.0	9
5 - 9.9.....	236260	12.3	7.4	990709	21.5	31.2	34
10 - 19.9.....	595627	31.0	14.4	1624299	35.2	39.3	121
20 - 29.9.....	436846	22.7	24.2	834233	18.1	46.2	307
30 - 49.9.....	370562	19.3	37.3	517746	11.2	52.1	634
50 - 99.9.....	183383	9.6	63.3	197754	4.3	68.3	1511
100 - .....	32455	1.7	131.9	44367	1.0	180.4	3749

TAULUKKO A4: NIIDEN LUONNOLLISTEN HENKILÖIDEN OMISTAMIEN TILOJEN LUKUMÄÄRÄ, JOILLA ON HENKILÖTUNNUS MAATILAREKISTERISSÄ  
 TABELL A4: ANTALET LÄGENHETER SOM ÄGS AV FYSISKA PERSONER VARS PERSONSIGNUM FINNS I LANTBRUKSREGISTRET  
 TABLE A4: NUMBER OF FARMS OWNED BY PHYSICAL PERSONS WITH PERSON NUMBER IN FARM REGISTER

LÄÄNI LÄN	TILASUURUSLUOKKA, VIILJELYKSESSÄ OLEVAA PELTOHEHTAARIA LÄGENHETENS STORLEKSKLASS, BRUKAD ÅKERHEKTAR							YHTEENSÄ SAMMANLAGT
	2- 4.9	5- 9.9	10-19.9	20-29.9	30-49.9	50-99.9	100-	
UUDENMAAN - NYLANDS.....	711	1111	2021	1383	1281	581	73	7161
TURUN JA PORIN - ÅBO OCH BJÖRNEBORGS.	3062	4951	6578	3258	2460	956	77	21342
AHVENANMAA - ÅLAND.....	189	184	225	91	43	6	0	738
HÄMEEN - TAVASTEHEUS.....	1488	2578	3836	2009	1532	537	52	12032
KYMEN - KYMMENE.....	882	1733	2849	1327	652	141	7	7591
MIKKELIN - S:T MICHELS.....	1426	2829	2721	654	197	41	3	7871
POHJOIS-KARJALAN - NORRA KARELENS....	1212	1862	2295	846	308	32	2	6557
KUOPION - KUOPIO.....	1433	2444	3371	1302	515	69	0	9134
KESKI-SUOMEN - MELLERSTA FINLANDS....	1484	2258	2410	762	270	60	7	7251
VAASAN - VASA.....	3089	5962	9206	3950	1672	231	11	24121
OULUN - ULEÅBORGS.....	2654	4061	4431	2056	916	221	13	14352
LAPIN - LAPPLANDS.....	1442	1561	1190	347	55	8	1	4604
KOKO MAA - HELA LANDET.....	19072	31534	41133	17985	9901	2883	246	122754

TAULUKKO A5: MAATILOJEN METSÄMAAN KESKIPINTA-ALAT LÄÄNEITTÄIN JA TILASUURUUSLUOKITTAIN, HEHTAARIA  
TABELL A5: LÄGENHETERNAS SKOGSMARKS MEDELAREAL ENLIGT LÄN OCH ÄGENHETENS STORLEKSKLASS, HEKTAR  
TABLE A5: AVERAGE AREAS OF FARM FORESTS BY PROVINCE AND SIZE GROUP, HECTARES

LÄÄNI LÄN	TILASUURUUSLUOKKA, VIILJELYKSESSÄ OLEVAA PELTOHEHTAARIA LÄGENHETENS STORLEKSKLASS, BRUKAD ÅKERHEKTAR							YHTEENSÄ SAMMANLAGT
	2- 4.9	5- 9.9	10-19.9	20-29.9	30-49.9	50-99.9	100-	
UUDENMAAN - NYLANDS.....	8.8	11.9	20.1	31.5	43.0	67.9	268.2	30.6
TURUN JA PORIN - ÅBO OCH BJÖRNEBORGS.....	9.1	15.7	23.1	31.0	42.4	65.7	159.6	24.7
AHVENANMAA - ÅLAND.....	13.7	22.3	36.7	44.0	50.3	45.8	66.3	28.7
HÄMEEN - TAVASTEHUS.....	12.9	20.5	29.2	42.9	56.0	87.4	265.7	34.2
KYMEN - KYMMENE.....	18.7	26.5	35.7	42.3	45.9	58.7	399.0	34.0
MIKKELIN - S:T MICHELS.....	25.6	40.4	59.6	78.4	104.9	192.4	461.4	49.1
POHJOIS-KARJALAN - NORRA KARELENS.....	21.4	33.1	46.3	57.2	68.7	89.7	287.6	39.5
KUOPION - KUOPIO.....	18.9	30.7	48.1	63.2	79.7	112.5	433.3	42.1
KESKI-SUOMEN - MELLERSTA FINLANDS.....	20.4	35.3	57.0	81.8	107.9	150.0	355.3	46.8
VAASAN - VASA.....	12.1	20.2	29.1	38.8	46.2	58.9	235.3	27.5
OULUN - ULEÅBORGS.....	32.7	48.0	55.1	57.0	63.1	75.7	213.7	49.5
LAPIN - LAPPLANDS.....	65.8	93.0	118.2	125.8	117.1	211.0	112.4	91.7
KOKO MAA - HELA LANDET.....	22.0	31.6	39.7	47.1	53.7	75.5	243.0	37.8

TAULUKKO C1: TILOJEN LUKUMÄÄRÄ YRITYSMUODOITTAIN JA TILASUURUUSLUOKITTAIN MAATILAREKISTERISSÄ  
TABELL C1: ANTALET LÄGENHETER ENLIGT FÖRETAGSFORM OCH LÄGENHETENS STORLEKSKLASS I LANTBRUKSREGISTRET  
TABLE C1: NUMBER OF FARMS BY TYPE OF ENTERPRISE AND SIZE GROUP IN FARM REGISTER

YRITYSMUOTO FÖRETAGSFORM	TILASUURUUSLUOKKA, VIILJELYKSESSÄ OLEVAA PELTOHEHTAARIA LÄGENHETENS STORLEKSKLASS, BRUKAD ÅKERHEKTAR							YHTEENSÄ SAMMANLAGT
	2- 4.9	5- 9.9	10-19.9	20-29.9	30-49.9	50-99.9	100-	
LUONNOLLINEN HENKILÖ FYSISK PERSON.....	19311	31785	41345	18044	9945	2897	246	123573
VEROTUSYHTYMÄ, KUOLINPESÄ SKATTESAMMANSLUTNING, DÖDSBO.....	6469	7441	5556	1689	973	380	74	22582
OSAKEYHTIÖ, OSUUSKUNTA, AVOIN YHTIÖ YMS. AKTIEBOLAG, ANDELSLAG, ÖPPET BOLAG OSV.....	60	53	48	32	18	30	20	261
YHDISTYS, SÄÄTIÖ, SEURAKUNTA FÖRENING, STIFTELSE, FÖRSAMLING.....	26	22	10	11	9	12	10	100
VALTIO STATEN.....	42	74	58	22	21	41	31	289
KUNTA, KUNTAINLIITTO KOMMUN, KOMMUNALFÖRBUND.....	39	64	57	23	16	15	4	218
TILOJA YHTEENSÄ LÄGENHETER SAMMANLAGT.....	25947	39439	47074	19821	10982	3375	385	147023

TAULUKKO G: LUONNOLLISTEN HENKILÖIDEN TILOJEN LUKUMÄÄRÄ MAATILAREKISTERISSÄ LÄÄNEITTÄIN JA TILASUURUSLUOKITTAIN  
 TABELL G: ANTALET FYSISKA PERSONERS LÄGENHETER I LANTBRUKSREGISTRET ENLIGT LÄN OCH LÄGENHETENS STORLEKSKLASS  
 TABLE G: NUMBER OF FARMS OWNED BY INDIVIDUALS IN FARM REGISTER BY PROVINCE AND SIZE GROUP

LÄÄNI LÄN	TILASUURUSLUOKKA, VIJELYKSESSÄ OLEVAA PELTOHEHTAARIA LÄGENHETENS STORLEKSKLASS, BRUKAD ÅKERHEKTAR							YHTEENSÄ SAMMANLAGT
	2- 4.9	5- 9.9	10-19.9	20-29.9	30-49.9	50-99.9	100-	
UUDENMAAN - NYLANDS.....	723	1123	2042	1389	1284	582	73	7216
TURUN JA PORIN - ÅBO OCH BJÖRNEBORGS.	3091	4995	6616	3276	2473	962	77	21490
AHVENANMAA - ÅLAND.....	195	189	227	91	44	6	0	752
HÄMEEN - TAVASTEHEUS.....	1515	2600	3851	2018	1541	539	52	12116
KYMEN - KYMMENE.....	888	1742	2859	1332	652	143	7	7623
MIKKELIN - S:T MICHELS.....	1436	2849	2737	658	199	41	3	7923
POHJOIS-KARJALAN - NORRA KARELENS....	1232	1878	2307	849	308	32	2	6608
KUOPION - KUOPIO.....	1450	2469	3385	1305	517	69	0	9195
KESKI-SUOMEN - MELLERSTA FINLANDS....	1510	2270	2422	763	271	61	7	7304
VAASAN - VASA.....	3132	6008	9242	3955	1685	231	11	24264
OULUN - ULEÅBORGS.....	2686	4094	4458	2059	916	223	13	14449
LAPIN - LAPPLANDS.....	1453	1568	1199	349	55	8	1	4633
KOKO MAA - HELA LANDET.....	19311	31785	41345	18044	9945	2897	246	123573

TAULUKKO G1: KADON SUURUUS MAATILAREKISTERIÄ JA VEROTUSREKISTERIÄ YHDISTETTÄESSÄ LÄÄNEITTÄIN JA TILASUURUSLUOKITTAIN  
 TABELL G1: BORTFALLETS STORLEK VID SAMMANLAGNINGEN AV LANTBRUKSREGISTRET OCH SKATTEREGISTRET ENLIGT LÄN OCH LÄGENHETENS  
 STORLEKSKLASS  
 TABLE G1: SIZE OF NON-RESPONSE IN CONSOLIDATION OF FARM REGISTER AND TAX REGISTER BY PROVINCE AND SIZE GROUP

LÄÄNI LÄN	TILASUURUSLUOKKA, VIJELYKSESSÄ OLEVAA PELTOHEHTAARIA LÄGENHETENS STORLEKSKLASS, BRUKAD ÅKERHEKTAR							YHTEENSÄ SAMMANLAGT
	2- 4.9	5- 9.9	10-19.9	20-29.9	30-49.9	50-99.9	100-	
UUDENMAAN - NYLANDS.....	136	160	185	91	60	32	4	668
TURUN JA PORIN - ÅBO OCH BJÖRNEBORGS.	497	593	465	157	116	45	1	1874
AHVENANMAA - ÅLAND.....	22	21	19	2	1	1	0	66
HÄMEEN - TAVASTEHEUS.....	252	295	232	98	59	23	1	960
KYMEN - KYMMENE.....	145	133	131	41	14	5	0	469
MIKKELIN - S:T MICHELS.....	215	204	108	17	10	3	0	557
POHJOIS-KARJALAN - NORRA KARELENS....	188	128	70	20	3	0	0	409
KUOPION - KUOPIO.....	207	199	124	21	13	1	0	565
KESKI-SUOMEN - MELLERSTA FINLANDS....	232	191	95	21	6	3	0	548
VAASAN - VASA.....	478	548	423	93	45	7	1	1595
OULUN - ULEÅBORGS.....	371	324	180	44	25	7	0	951
LAPIN - LAPPLANDS.....	189	108	48	14	1	0	0	360
KOKO MAA - HELA LANDET.....	2932	2904	2080	619	353	127	7	9022

TAULUKKO G2: TILOJA TILASTOSSA LÄÄNEITTÄIN JA TILASUURUUSLUOKITTAIN  
 TABELL G2: LÄGENHETERNA I STATISTIKEN LÄNSVIS OCH ENLIGT LÄGENHETENS STORLEKSKLASS  
 TABLE G2: FARMS IN STATISTICS BY PROVINCE AND BY SIZE GROUP OF FARM

LÄÄNI LÄN	TILASUURUUSLUOKKA, VIJELYKSESSÄ OLEVAA PELTOHEHTAARIA LÄGENHETENS STORLEKSKLASS, BRUKAD ÅKERHEKTAR							YHTEENSÄ SAMMANLACT
	2- 4.9	5- 9.9	10-19.9	20-29.9	30-49.9	50-99.9	100-	
UUDENMAAN - NYLANDS.....	587	963	1857	1298	1224	550	69	6548
TURUN JA PORIN - ÅBO OCH BJÖRNEBORGS.	2594	4402	6151	3119	2357	917	76	19616
AHVENANMAA - ÅLAND.....	173	168	208	89	43	5	0	686
HÄMEEN - TAVASTEHUS.....	1263	2305	3619	1920	1482	516	51	11156
KYMEN - KYMMENE.....	743	1609	2728	1291	638	138	7	7154
MIKKELIN - S:T MICHELS.....	1221	2645	2629	641	189	38	3	7366
POHJOIS-KARJALAN - NORRA KARELENS....	1044	1750	2237	829	305	32	2	6199
KUOPION - KUOPIO.....	1243	2270	3261	1284	504	68	0	8630
KESKI-SUOMEN - MELLERSTA FINLANDS....	1278	2079	2327	742	265	58	7	6756
VAASAN - VASA.....	2654	5460	8819	3862	1640	224	10	22669
OULUN - ULEÅBORGS.....	2315	3770	4278	2015	891	216	13	13498
LAPIN -LAPPLANDS.....	1264	1460	1151	335	54	8	1	4273
KOKO MAA - HELA LANDET.....	16379	28881	39265	17425	9592	2770	239	114551

TAULUKKO H: TILOJEN %-JAKAUMA MAATILATALOUDEN NETTOTULOJEN VIJELIJÄN TULOISTA MUODOSTAMAN OSUUDEN MUKAAN LÄÄNEITTÄIN JA KOKO MAAN  
 TILASUURUUSLUOKITTAIN  
 TABELL H: LÄGENHETERNAS %-FÖRDELNING ENLIGT GÅRDSBRUKETS NETTOINKOMSTERS ANDEL AV JORDBRUKARENS INKOMSTER ENLIGT LÄN OCH LÄGEN-  
 HETENS STORLEKSKLASS FÖR HELA LANDET  
 TABLE H: PERCENTAGE DISTRIBUTION OF FARMS BY PROPORTION OF NET FARM INCOME OUT OF FARMER'S TOTAL INCOME BY PROVINCE AND BY SIZE  
 GROUP FOR WHOLE COUNTRY

LÄÄNI LÄN	KUN MAATILATALOUDEN NETTOTULOJEN OSUUS ON DÄ GÅRDSBRUKETS NETTOINKOMSTERS ANDEL					VILJELIJÄN KOKONAISTULOISTA AV JORDBRUKARENS TOTALA INKOMSTER				
	VILJELIJÄN JA PUOLISON KOKONAISTULOISTA AV JORDBRUKARENS OCH NAKANS TOTALA INKOMSTER ÄR					VILJELIJÄN KOKONAISTULOISTA AV JORDBRUKARENS TOTALA INKOMSTER				
	0- 24%	25- 49%	50- 74%	75-100%	YHTEENSÄ SAMMANLACT	0- 24%	25- 49%	50- 74%	75-100%	YHTEENSÄ SAMMANLACT
UUDENMAAN										
NYLANDS.....	33.6	15.9	15.5	35.0	100.0	29.9	12.3	11.4	46.4	100.0
TURUN JA PORIN										
ÅBO OCH BJÖRNEBORGS.	36.5	17.2	14.7	31.5	100.0	34.6	14.0	10.8	40.6	100.0
AHVENANMAA										
ÅLAND.....	38.4	16.2	16.8	28.6	100.0	36.6	13.4	14.3	35.7	100.0
HÄMEEN										
TAVASTEHUS.....	30.2	16.8	15.3	37.7	100.0	28.2	12.9	11.9	47.0	100.0
KYMEN										
KYMMENE.....	28.8	16.5	15.3	39.4	100.0	27.0	13.7	11.5	47.8	100.0
MIKKELIN										
S:T MICHELS.....	25.2	17.2	17.7	40.0	100.0	23.6	14.7	13.3	48.4	100.0
POHJOIS-KARJALAN										
NORRA KARELENS.....	32.8	15.4	14.6	37.3	100.0	31.0	13.1	10.3	45.8	100.0
KUOPION										
KUOPIO.....	28.3	14.6	15.8	41.4	100.0	26.8	12.1	11.6	49.6	100.0
KESKI-SUOMEN										
MELLERSTA FINLANDS..	34.8	17.9	15.7	31.6	100.0	32.9	15.0	11.7	40.5	100.0
VAASAN										
VASA.....	38.5	16.2	13.9	31.4	100.0	36.2	13.2	10.1	40.5	100.0
OULUN										
ULEÅBORGS.....	42.6	12.6	13.5	31.3	100.0	41.8	10.3	8.4	39.5	100.0
LAPIN										
LAPPLANDS.....	53.3	11.6	10.9	24.2	100.0	51.9	10.1	8.2	29.8	100.0
KOKO MAA										
HELA LANDET.....	35.4	15.8	14.8	34.1	100.0	33.5	12.9	10.7	42.9	100.0
KOKO MAAN TILASUU- RUUSLUOKKA, HA LÄGENHETENS STOR- LEKSKLASS FÖR HELA LANDET, HA										
2 - 4.9.....	78.8	12.1	4.1	5.0	100.0	75.8	12.6	4.0	7.6	100.0
5 - 9.9.....	49.3	19.6	12.5	18.7	100.0	46.6	18.5	10.0	24.9	100.0
10 - 19.9.....	24.0	17.6	18.1	40.4	100.0	22.6	13.3	13.2	50.9	100.0
20 - 29.9.....	14.2	13.0	18.2	54.7	100.0	12.8	8.1	12.5	66.6	100.0
30 - 49.9.....	10.7	10.8	18.8	59.6	100.0	9.7	6.2	11.2	72.8	100.0
50 - 99.9.....	13.2	9.2	18.5	59.1	100.0	11.8	5.2	10.2	72.8	100.0
100 - .....	17.8	11.4	18.3	52.5	100.0	18.3	7.3	13.2	61.2	100.0

TAULUKKO I: TILOJEN %-JAKAUMA VIILJELIJÄN IÄN MUKAAN LÄÄNEITTÄIN JA KOKO MAAN TILASUURUSLUOKITTAIN  
 TABELL I: LÄGENHETERNAS %-FÖRDELNING ENLIGT JORDBRUKARENS ÅLDER ENLIGT LÄN OCH LÄGENHETERNAS STORLEKSKLASS  
 FÖR HELA LANDET  
 TABLE I: PERCENTAGE DISTRIBUTION OF FARMS BY FARMER'S AGE BY PROVINCE AND BY SIZE GROUP FOR WHOLE COUNTRY

LÄÄNI LÄN	KUN VIILJELIJÄN IÄ OLI VUONNA 1989 (VUOTTA) DÄ JORDBRUKARENS ÅLDER ÅR 1989 VAR (ÅR)								YHTEENSÄ SAMMANLACT
	-19	20-24	25-34	35-44	45-54	55-64	65-74	75-	
UUDENMAAN - NYLANDS.....	0.0	0.8	10.6	25.9	24.1	22.7	11.5	4.4	100.0
TURUN JA PORIN - ÅBO OCH BJÖRNEBORGS.	0.0	1.0	10.9	23.6	23.1	23.8	12.3	5.2	100.0
AHVENANMAA - ÅLAND.....	0.0	1.3	8.5	20.8	23.2	26.0	15.2	5.1	100.0
HÄMEEN - TAVASTEHUS.....	0.1	1.0	11.4	24.6	23.3	24.2	11.3	4.3	100.0
KYMEN - KYMMENE.....	0.1	1.0	12.4	24.3	25.1	22.9	10.5	3.9	100.0
NIKKELIN - S:T MICHELS.....	0.1	1.5	12.5	24.3	23.6	23.7	9.8	4.5	100.0
POHJOIS-KARJALAN - NORRA KARELENS....	0.1	1.4	14.1	25.6	22.4	21.2	10.6	4.6	100.0
KUOPIO - KUOPIO.....	0.1	1.6	15.4	26.3	22.8	21.5	8.8	3.5	100.0
KESKI-SUOMEN - MELLERSTA FINLANDS....	0.1	1.2	12.5	24.5	23.6	22.7	11.5	4.1	100.0
VAASAN - VASA.....	0.1	1.7	13.2	25.8	22.7	21.2	11.5	3.8	100.0
OULUN - ULEÅBORGS.....	0.1	1.6	14.6	23.5	21.9	21.9	11.4	5.0	100.0
LAPIN - LAPPLANDS.....	0.1	1.2	11.6	18.8	20.3	26.9	14.7	6.5	100.0
KOKO MAA - HELA LANDET.....	0.1	1.3	12.6	24.5	23.0	22.7	11.3	4.5	100.0
KOKO MAAN TILASUURUSLUOKKA, HA LÄGENHETERNAS STORLEKSKLASS FÖR HELA LANDET, HA									
2 - 4.9.....	0.1	0.6	5.1	14.1	17.5	27.0	22.7	12.9	100.0
5 - 9.9.....	0.1	1.2	9.6	19.8	20.7	25.8	16.4	6.4	100.0
10 - 19.9.....	0.1	1.7	15.0	27.0	23.4	22.0	8.4	2.3	100.0
20 - 29.9.....	0.1	1.6	17.9	30.1	26.5	18.6	4.4	0.8	100.0
30 - 49.9.....	0.0	1.1	15.0	32.7	29.1	17.9	3.6	0.7	100.0
50 - 99.9.....	0.0	0.8	14.3	35.1	28.7	17.5	3.1	0.5	100.0
100 - .....	0.5	0.9	6.9	33.8	32.0	19.2	5.9	0.9	100.0

TAULUKKO 7: VIJELIJÄN JA PUOLISON KESKIMÄÄRÄISET VERONALAISET TULOT TULOLÄHTEITTÄIN SEKÄ VARALLISUUS LÄÄNEITTÄIN  
 JA TILASUURUUSLUOKITTAIN, MK  
 TABLE 7: JORDBRUKARENS OCH MAKANS SKATTEPLIKTICA MEDELINKONSTER ENLIGT INKOMSTKÄLLA SÄMT FÖRNOGENHET ENLIGT LÄN  
 OCH LÄGENHETENS STORLEKSKLASS, MK  
 TABLE 7: AVERAGE TAXABLE INCOME OF FARMER AND SPOUSE BY SOURCE OF INCOME AND PROPERTY OF SAME BY PROVINCE AND SIZE GROUP  
 OF FARM, MK

KOKO MAA HELA LANDET	TILASUURUUSLUOKKA, VIJELYKSESSÄ OLEVAA PELTOHEHTAARIA LÄGENHETENS STORLEKSKLASS, BRUKAD ÅKERHEKTAR															
	2- 4.9		5- 9.9		10-19.9		20-29.9		30-49.9		50-99.9		100-		YHTEENSÄ SAMMANLAGT	
	MK	%	MK	%	MK	%	MK	%	MK	%	MK	%	MK	%	MK	%
PUOLISOIDEN VERONALAISET TULOT YHTEENSÄ MAKARNAS SKATTEPLIKTICA INKONSTER SAMMANLAGT																
VALTIONVEROTUKSESSA VID STATSBEKATTNINGEN.....	90741	100	99929	100	118896	100	144510	100	177105	100	219522	100	307521	100	121569	100
KUNNALLISVEROTUKSESSA VID KOMMUNALBEKATTNINGEN...	90362		98832		117202		141293		171276		209191		283840		119390	
1. PALKKA-, ELÄKE- YM. TULOT																
YHTEENSÄ LÖNE- OCH PENSIONSINKONSTER SAMMANLAGT.....																
VIJELIJÄ JORDBRUKARE.....	70286	77	60413	60	46616	39	38623	27	37209	21	40781	19	54172	18	51374	42
PUOLISO MAKA.....	44488	49	36842	37	24988	21	17279	12	14947	8	15112	7	28384	9	28543	23
1.1. PALKKATULOT																
LÖNEINKONSTER.....																
VIJELIJÄ JORDBRUKARE.....	25798	28	23571	24	21628	18	21344	15	22261	13	25669	12	25787	8	22831	19
PUOLISO MAKA.....	41039	45	39575	40	34726	29	30329	21	30130	17	34442	16	42192	14	35814	29
1.2. ELÄKE- YM. TULOT																
PENSIONSINKONSTER M.M.....																
VIJELIJÄ JORDBRUKARE.....	29247	32	20838	21	11890	10	8293	6	7079	4	6340	3	11980	4	15560	13
PUOLISO MAKA.....	19409	21	12826	13	6791	6	4349	3	3735	2	3264	1	7377	2	9416	8
2. MAATILATALOUDEN TULOT																
GÅRDSBRUKETS INKONSTER VALTIONVEROTUKSESSA VID STATSBEKATTNINGEN.....																
MAATILATALOUDEN ANSIOTULO GÅRDSBRUKETS FÖKVÄRVS- INKONST.....	12005	13	31680	32	64285	54	96702	67	127181	72	154030	70	196794	64	61108	50
MAATILATALOUDEN MUUT TULOT GÅRDSBRUKETS ÖVRIGA INKONSTER.....	6899	8	23570	24	52534	44	80422	56	101754	57	114093	52	111960	36	48589	40
MAATILATALOUDEN PUHDAS TULO SKOCSBRUKETS NETTOINKONST. KUNNALLISVEROTUKSESSA VID KOMMUNALBEKATTNINGEN...	652	1	826	1	1490	1	3604	2	9318	5	18458	8	38794	13	2652	2
11325	5	7285	7	10262	9	12676	9	16109	9	21479	10	46039	15	9868	8	
3. KIINTEISTÖ-, LIIKE-, AMMATTI-, VARALLISUUS- YM. TULOT																
FASTIGHETS-, AFFÄRS-, YRKES-, FÖRNOGENHETS- MM. INKONSTER VALTIONVEROTUKSESSA VID STATSBEKATTNINGEN.....																
7877		7368		7631		8847		12217		23442		56188		8638		
KUNNALLISVEROTUKSESSA VID KOMMUNALBEKATTNINGEN...	8224		7625		8093		9199		12604		23456		60978		9007	
PUOLISOIDEN VEROTETTAVAT TULOT YHTEENSÄ MAKARNAS BEKATTNINGSBARA INKONSTER SAMMANLAGT																
VALTIONVEROTUKSESSA VID STATSBEKATTNINGEN.....	74854		85892		105570		130204		161003		199856		266866		107112	
KUNNALLISVEROTUKSESSA VID KOMMUNALBEKATTNINGEN...	63808		75096		94824		117461		146109		180541		246410		95439	
MAATILATALOUDEN VARAT																
GÅRDSBRUKETS TILLGÅNGAR.....																
OMA ASUNTO, NETTOVEROTUSARVO EGEN BOSTAD, NETTOBEKATTNINGS- VÄRDE.....	74362	38	139623	51	240720	59	356248	63	484369	67	703819	67	1632144	60	242907	59
41263	21	56888	21	76761	19	91265	16	92951	13	91182	9	109446	4	70608	17	
PUOLISOIDEN VERONALAISET VARAT YHTEENSÄ MAKARNAS SKATTEPLIKTICA TILLGÅNGAR SAMMANLAGT.....																
197483	100	276098	100	409009	100	563942	100	727216	100	1054944	100	2705174	100	414996	100	
MAATILATALOUDEN KOHDISTUVAT VELAT																
GÅRDSBRUKETS SKULDER.....																
17999	27	59057	56	150103	75	268976	83	393555	88	633348	88	1342232	79	160324	76	
VELAT YHTEENSÄ SKULDER SAMMANLAGT.....	66107	100	104764	100	199119	100	323609	100	446915	100	717893	100	1696889	100	211032	100
PUOLISOIDEN VEROTETTAVA VARALLISUUS YHTEENSÄ MAKARNAS BEKATTNINGSBARA FÖRNOGENHET SAMMANLAGT.....																
144100		186623		235159		282892		346988		449065		1286007		233547		

TAULUKKO 7: VIJJEIJÄN JA PUOLISON KESKIMÄÄRÄISET VERONALAISET TULOT TUULOÄHTEITTÄIN SEKÄ VARALLISUUS LÄÄNEITTÄIN  
 JA TILASUURUSLUOKITTAIN, NK  
 TABELL 7: JORDBRUKARENS OCH MAKANS SKATTEPLIKTIGA MEDELINKOMSTER ENLIGT INKOMSTKÄLLA SÄMT FÖRMÖGENHET ENLIGT LÄN  
 OCH LÄGENHETENS STORLEKSKLASS, NK  
 TABLE 7: AVERAGE TAXABLE INCOME OF FARMER AND SPOUSE BY SOURCE OF INCOME AND PROPERTY OF SAME BY PROVINCE AND SIZE GROUP  
 OF FARM, NK

LUDENMAAN LÄÄNI NYLANDS LÄN	TILASUURUSLUOKKA, VIJJEIYKSESSÄ OLEVAA PELTOHEHTAARIA LÄGENHETENS STORLEKSKLASS, BRUKAD ÅKERHEKTAR															
	2- 4.9		5- 9.9		10-19.9		20-29.9		30-49.9		50-99.9		100-		YHTEENSÄ SAMMANLACT	
	NK	%	NK	%	NK	%	NK	%	NK	%	NK	%	NK	%	NK	%
<b>PUOLISOIDEN VERONALAISET TULOT YHTEENSÄ</b>																
MAKARNAS SKATTEPLIKTIGA INKOMSTER SAMMANLACT																
VALTIONVEROTUKSESSA																
VID STÅTSBESKATTNINGEN.....																
KUNNALLISVEROTUKSESSA																
VID KOMMUNALBESKATTNINGEN...																
109572 100 118357 100 127945 100 148592 100 181488 100 226430 100 265519 100 148489 100																
109979 116066 126579 143816 175873 217271 259700 144991																
<b>1. PALKKA-, ELÄKE- YH. TULOT</b>																
YHTEENSÄ																
LÖNE- OCH PENSIONSINKOMSTER																
SAMMANLACT.....																
84762 77 79780 67 67787 53 52520 35 42921 24 45759 20 46632 18 61404 41																
VIJJEIJÄ																
JORDBRUKARE.....																
52024 47 49543 42 38921 30 25888 17 17815 10 16059 7 22248 8 33105 22																
PUOLISO																
MAKA.....																
32737 30 30237 26 28866 23 26633 18 25107 14 29700 13 24383 9 28300 19																
1.1. PALKKATULOT																
LÖNEINKOMSTER																
VIJJEIJÄ																
JORDBRUKARE.....																
32575 30 36767 31 31293 24 20997 14 13909 8 12925 6 10926 4 25223 17																
PUOLISO																
MAKA.....																
21716 20 21921 19 23576 18 22604 15 21608 12 27110 12 20551 8 22070 15																
1.2. ELÄKE- YH. TULOT																
PENSIONSINKOMSTER N.M.....																
30471 28 21092 18 12917 10 8919 6 7404 4 5724 3 15155 6 13311 9																
VIJJEIJÄ																
JORDBRUKARE.....																
19450 18 12775 11 7627 6 4891 3 3905 2 3134 1 11322 4 7881 5																
PUOLISO																
MAKA.....																
11021 10 8316 7 5290 4 4028 3 3498 2 2590 1 3832 1 5430 4																
<b>2. MAATILATALOUDEN TULOT</b>																
GÅRDSBRUKETS INKOMSTER																
VALTIONVEROTUKSESSA																
VID STÅTSBESKATTNINGEN.....																
10202 9 25601 22 50474 39 84030 57 123390 68 157941 70 169823 64 73500 50																
MAATILATALOUDEN ANSIOTULO																
GÅRDSBRUKETS FÖRVÄRVS-																
INKOMST.....																
5174 5 19025 16 40510 32 67450 45 97308 54 114097 50 103542 39 56788 38																
MAATILATALOUDEN MUUT TULOT																
GÅRDSBRUKETS ÖVRIGA																
INKOMSTER.....																
1484 1 1667 1 1644 1 2883 2 8015 4 19314 9 27912 11 4798 3																
METSÄTALOUDEN PUHDAS TULO																
SKOGSBRUKETS NETTOINKOMST.																
KUNNALLISVEROTUKSESSA																
VID KOMMUNALBESKATTNINGEN...																
9223 24220 48567 80234 118285 149694 153700 70114																
<b>3. KIINTEISTÖ-, LIIKE-, AMMATTI-, VARALLISUUS- YH. TULOT</b>																
FASTIGHETS-, AFFÄRS-, YRKES-																
FÖRMÖGENHETS- NH. INKOMSTER																
VALTIONVEROTUKSESSA																
VID STÅTSBESKATTNINGEN.....																
14329 11637 9536 11846 14751 21491 47759 13086																
KUNNALLISVEROTUKSESSA																
VID KOMMUNALBESKATTNINGEN...																
15741 10727 10196 11119 14691 21564 58195 13226																
<b>PUOLISOIDEN VEROTETTAVAT TULOT YHTEENSÄ</b>																
MAKARNAS BESKATTNINGSBARA																
INKOMSTER SAMMANLACT																
VALTIONVEROTUKSESSA																
VID STÅTSBESKATTNINGEN.....																
93337 103046 114615 135428 166505 208609 237408 133807																
KUNNALLISVEROTUKSESSA																
VID KOMMUNALBESKATTNINGEN...																
84620 92161 106093 122871 152922 190746 232728 122447																
<b>MAATILATALOUDEN VARAT</b>																
GÅRDSBRUKETS TILLGÅNGAR.....																
82224 33 125113 45 218834 59 365747 66 512161 70 725618 68 1449471 56 330947 462																
OMA ASUNTO, NETTOVEROTUSARVO																
EGEN BOSTAD, NETTOBESKATTNINGS-																
VÄRDE.....																
45024 18 46177 17 58811 16 70809 13 76691 10 82704 8 106546 4 63871 12																
<b>PUOLISOIDEN VERONALAISET VARAT YHTEENSÄ</b>																
MAKARNAS SKATTEPLIKTIGA																
TILLGÅNGAR SAMMANLACT.....																
252601 100 279557 100 368035 100 553801 100 734536 100 1066992 100 2605315 100 530402 100																
<b>MAATILATALOUTEEN KOHDISTUVAT VELAT</b>																
GÅRDSBRUKETS SKULDER.....																
14547 21 52977 56 108419 75 215349 82 330009 88 513534 90 1158378 90 198508 81																
VELAT YHTEENSÄ																
SKULDER SAMMANLACT.....																
69279 100 94312 100 144688 100 262361 100 376523 100 570239 100 1282135 100 243799 100																
<b>PUOLISOIDEN VEROTETTAVA VARALLISUUS YHTEENSÄ</b>																
MAKARNAS BESKATTNINGSBARA																
FÖRMÖGENHET SAMMANLACT.....																
203654 201074 241768 321132 402472 548397 1462771 315877																

TAULUKKO 7: VIJLELIJÄN JA PUOLISON KESKIMÄÄRÄISET VERONALAISET TULOT TULOÄHTEITTÄIN SEKÄ VARALLISUUS LÄÄNEITTÄIN  
 JA TILASUURUUSLUOKITTAIN, MK  
 TABELL 7: JORDBRUKARENS OCH MAKANS SKATTEPLIKTIGA NEDERINKONSTER ENLIGT INKOMSTKÄLLA SAMT FÖRMÖGENHET ENLIGT LÄN  
 OCH JÄGENHETENS STORLEKSKLASS, MK  
 TABLE 7: AVERAGE TAXABLE INCOME OF FARMER AND SPOUSE BY SOURCE OF INCOME AND PROPERTY OF SAME BY PROVINCE AND SIZE GROUP  
 OF FARM, MK

	TURUN JA PORIN LÄÄNI ÅBO OCH BJÖRNEBORGS LÄN															
	TILASUURUUSLUOKKA, VIJLELYKSESSÄ OLEVAA PELTOHEHTAARIA LÄGENHETENS STORLEKSKLASS, IRUKAD ÅKERHEKTAR															
	2- 4.9		5- 9.9		10-19.9		20-29.9		30-49.9		50-99.9		100-		YHTEENSÄ SAMMANLACT	
	MK	%	MK	%	MK	%	MK	%	MK	%	MK	%	MK	%	MK	%
PUOLISOIDEN VERONALAISET TULOT YHTEENSÄ MAKARNAS SKATTEPLIKTIGA INKOMSTER SAMMANLACT																
VALTIONVEROTUKSESSA VID STATSBEKATTNINGEN.....	91488	100	100645	100	122646	100	150094	100	184817	100	232606	100	356676	100	131292	100
KUNNALLISVEROTUKSESSA VID KOMMUNALBEKATTNINGEN....	90623		98958		120273		146167		177976		218682		319131		127830	
1. PALKKA-, ELÄKE- YN. TULOT YHTEENSÄ LÖNE- OCH PENSIONSINKONSTER SAMMANLACT.....																
VIJLELIJÄ JORDBRUKARE.....	45885	50	41790	42	31720	26	22207	15	16857	9	17389	7	36231	10	31933	24
PUOLISO MAKA.....	25504	28	24475	24	24370	20	25076	17	23389	13	24772	11	27968	8	24570	19
1.1. PALKKATULOT LÖNEINKONSTER.....																
VIJLELIJÄ JORDBRUKARE.....	26589	29	28126	28	24243	20	17079	11	13085	7	14232	6	32095	9	22521	17
PUOLISO MAKA.....	16318	18	16209	16	19051	16	21096	14	20175	11	21839	9	23703	7	18653	14
1.2. ELÄKE- YN. TULOT PENSIONSINKONSTER M.N.....																
VIJLELIJÄ JORDBRUKARE.....	19296	21	13664	14	7477	6	5128	3	3773	2	3157	1	4136	1	9412	7
PUOLISO MAKA.....	9186	10	8266	8	5319	4	3980	3	3214	2	2933	1	4265	1	5917	5
2. MAATILATALOUDEN TULOT GÄRDSBRUKETS INKOMSTER VALTIONVEROTUKSESSA VID STATSBEKATTNINGEN.....																
MAATILATALOUDEN ANSIOTULO GÄRDSBRUKETS FÖRVÄRVS- INKONST.....	8057	9	21497	21	49186	40	78537	52	105891	57	121322	52	128335	36	52561	40
MAATILATALOUDEN MUUT TULOT GÄRDSBRUKETS ÖVRIGA INKONSTER.....	963	1	1045	1	1659	1	4405	3	10879	6	22092	10	44684	13	4070	3
NETSÄTALOUDEN PUIDAS TULO SKOGSBRUKETS NETTOINKONST. KUNNALLISVEROTUKSESSA VID KOMMUNALBEKATTNINGEN....	10627		25850		55780		89248		124190		150273		180053		61369	
3. KIINTEISTÖ-, LIJKE-, AMMATTI-, VARALLISUUS- YN. TULOT FASTIGHETS-, AFFÄRS-, YRKES-, FÖRMÖGENHETS- MM. INKOMSTER VALTIONVEROTUKSESSA VID STATSBEKATTNINGEN.....																
KUNNALLISVEROTUKSESSA VID KOMMUNALBEKATTNINGEN....	8360		6744		7876		8990		12904		26890		77732		9599	
MAKARNAS BESKATTNINGSBARA INKONSTER SAMMANLACT VALTIONVEROTUKSESSA VID STATSBEKATTNINGEN.....	75605		86639		108986		135658		168559		211483		310916		116363	
KUNNALLISVEROTUKSESSA VID KOMMUNALBEKATTNINGEN....	65180		75862		98638		123667		153522		189603		266742		104429	
MAATILATALOUDEN VARAT GÄRDSBRUKETS TILLGÄNGAR.....																
OMA ASUNTO, NETTOVEROTUSARVO EGEN BOSTAD, NETTOBEKATTNING- VÄRDE.....	37246	21	47954	20	66568	18	77082	14	84918	11	95161	9	116679	4	63852	15
PUOLISOIDEN VERONALAISET VARAT YHTEENSÄ MAKARNAS SKATTEPLIKTIGA TILLGÄNGAR SAMMANLACT.....																
MAATILATALOUDEN KOHDISTUVAT VELAT GÄRDSBRUKETS SKULDER.....	21680	32	59480	60	158668	77	296130	84	460232	89	760232	90	1322648	63	208129	80
VELAT YHTEENSÄ SKULDER SAMMANLACT.....	66820	100	99948	100	207321	100	354261	100	516972	100	844435	100	2093130	100	261209	100
PUOLISOIDEN VEROTETTAVA VARALLISUUS YHTEENSÄ MAKARNAS BESKATTNINGSBARA FÖRMÖGENHET SAMMANLACT.....																
	127290		160437		206903		259546		314629		406576		1062463		219460	

TAULUKKO 7: VIJLJELJÄN JA PUOLISON KESKIMÄÄRÄISET VERONALAISET TULOT TULOJÄHTEITTÄIN SEKÄ VARALLISUUS LÄÄNEITTÄIN  
 JA TILASUURUUSLUOKITTAIN. MK  
 TABLE 7: JORDBRUKARENS OCH MAKANS SKATTEPLIKTIGA MEDELINKOMSTER ENLIGT INKOMSTKÄLLA SÄMT FÖRÖÖGENHET ENLIGT LÄN  
 OCH LÄGENHETENS STÖRLEKSKLASS. MK  
 AVERAGE TAXABLE INCOME OF FARMER AND SPOUSE BY SOURCE OF INCOME AND PROPERTY OF SAME BY PROVINCE AND SIZE GROUP  
 OF FARM. MK

ÄHVENANMAA ÄLAND	TILASUURUUSLUOKKA, VIJLJELYKSESSÄ OLEVAA PELTOHEITÄÄRIÄ LÄGENHETENS STÖRLEKSKLASS, BRUKAD ÄKERHEKTAR															
	2- 4.9		5- 9.9		10-19.9		20-29.9		30-49.9		50-99.9		100-		YHTEENSÄ SAMMANLACT	
	MK	%	MK	%	MK	%	MK	%	MK	%	MK	%	MK	%	MK	%
<b>PUOLISOIDEN VERONALAISET TULOT YHTEENSÄ</b>																
NAKARNAS SKATTEPLIKTIGA INKOMSTER SAMMANLACT																
VALTIONVEROTUKSESSA																
VID STATSBESKATTNINGEN.....	121511	100	127051	100	152656	100	175402	100	185237	100	252996	100	0	100	144011	100
KUNNALLISVEROTUKSESSA																
VID KOMMUNALBESKATTNINGEN...	121210		127542		151545		174427		181791		223488		0		143171	
<b>1. PALKKA-, ELÄKE- YM. TULOT</b>																
YHTEENSÄ																
LÖNE- OCH PENSIONSIKOMSTER																
SAMMANLACT																
VIJLJELJÄ	80542	66	67074	53	51944	34	40689	23	29073	16	31736	13	0		60000	42
JORDBRUKARE.....	53502	44	35883	28	25168	16	20493	12	15165	8	12404	5	0		33732	23
PUOLISO																
MAKA.....	27040	22	31190	25	26777	18	20197	12	13908	8	19332	8	0		26268	18
<b>1.1. PALKKATULOT</b>																
LÖNEIKOMSTER.....																
VIJLJELJÄ	55631	46	49982	39	43286	28	29398	17	26112	14	31736	13	0		45182	31
JORDBRUKARE.....	36726	30	25414	20	19900	13	13796	8	12218	7	12404	5	0		24242	17
PUOLISO																
MAKA.....	18904	16	24568	19	23386	15	15602	9	13894	8	19332	8	0		20940	15
<b>1.2. ELÄKE- YM. TULOT</b>																
PENSIONSIKOMSTER M.M.....																
VIJLJELJÄ	24911	21	17091	13	8659	6	11291	6	2961	2	0	0	0		14818	10
JORDBRUKARE.....	16775	14	10469	8	5267	3	6697	4	2948	2	0	0	0		9490	7
PUOLISO																
MAKA.....	8136	7	6622	5	3391	2	4594	3	14	0	0	0	0		5328	4
<b>2. NAATILATALOUDEN TULOT</b>																
GÄRDSBRUKETS INKOMSTER																
VALTIONVEROTUKSESSA																
VID STATSBESKATTNINGEN.....	16114	13	39587	31	80421	53	108865	62	135934	73	175736	69	0		61634	43
NAATILATALOUDEN ANSIOTULO																
GÄRDSBRUKETS FÖRVÄRVS-																
INKONST.....	13165	11	33268	26	70381	46	93871	54	106345	57	148428	59	0		52388	36
NAATILATALOUDEN MUUT TULOT																
GÄRDSBRUKETS ÖVRIGA																
INKONSTER.....	792	1	1421	1	2122	1	4287	2	19295	10	6300	2	0		2942	2
NETSÄTALOUDEN PUHDAS TULO																
SKOGSBRUKETS NETTOINKONST.	2157	2	4898	4	7918	5	10707	6	10294	6	21008	8	0		6304	4
KUNNALLISVEROTUKSESSA																
VID KOMMUNALBESKATTNINGEN...	15894		39737		80675		108609		133055		145470		0		61262	
<b>3. KIINTEISTÖ-, LIIKE-, AMMATTI-, VARALLISUUS- YM. TULOT</b>																
FASTIGHETS-, AFFÄRS-, YRKES-, FÖRNÖGENHETS- MM. INKOMSTER																
VALTIONVEROTUKSESSA																
VID STATSBESKATTNINGEN.....	24802		20230		20225		25829		20331		37828		0		22251	
KUNNALLISVEROTUKSESSA																
VID KOMMUNALBESKATTNINGEN...	24725		21388		20455		25970		20409		38688		0		22617	
<b>PUOLISOIDEN VEROTETTAVAT TULOT YHTEENSÄ</b>																
NAKARNAS BESKATTNINGSBARA																
INKONSTER SAMMANLACT																
VALTIONVEROTUKSESSA																
VID STATSBESKATTNINGEN.....	103650		111336		138767		162057		167307		231114		0		128430	
KUNNALLISVEROTUKSESSA																
VID KOMMUNALBESKATTNINGEN...	93177		103696		130785		153359		157204		194574		0		119470	
<b>NAATILATALOUDEN VARAT</b>																
GÄRDSBRUKETS TILLGÄNGAR.....																
OMA ASUNTO, NETTOVEROTUSARVO	77131	26	157848	44	262895	49	361663	56	398701	36	574530	36	0		212783	44
EGEN BOSTAD, NETTOBESKATTNINGS-																
VÄRDE.....	66427	23	69028	19	88035	16	97567	15	101294	9	119346	7	0		80081	16
PUOLISOIDEN VERONALAISET																
VARAT YHTEENSÄ																
NAKARNAS SKATTEPLIKTIGA																
TILLGÄNGAR SAMMANLACT.....	295052	100	354835	100	537302	100	650538	100	1120502	100	1617732	100	0	100	487800	100
<b>NAATILATALOUDEN KOHDISTUVAT</b>																
VELAT																
GÄRDSBRUKETS SKULDER.....	36665	31	94141	60	194068	74	273165	76	376648	74	912788	60	0		155694	66
VELAT YHTEENSÄ																
SKULDER SAMMANLACT.....	117169	100	155649	100	261140	100	361384	100	507622	100	1518502	100	0	100	235332	100
<b>PUOLISOIDEN VEROTEITÄVÄ VARALLISUUS YHTEENSÄ</b>																
NAKARNAS BESKATTNINGSBARA																
FÖRNÖGENHET SAMMANLACT.....	196891		221580		309893		335532		692703		254020		0		284918	

TAULUKKO 7: VIJELIJÄN JA PUOLISON KESKIMÄÄRÄISET VERONALAISET TULOT TULOJAITEITTAIN SEKA VARALLISUUS LÄÄNEITTÄIN  
 JA TILASUURUUSLUOKITTAIN, MK  
 TABLE 7: AVERAGE TAXABLE INCOME OF FARMER AND SPOUSE BY SOURCE OF INCOME AND PROPERTY OF SAME BY PROVINCE AND SIZE GROUP OF FARM, MK

HÄMEEN LÄÄNI TAVASTEUS LÄN	TILASUURUUSLUOKKA, VIJELIYKSESSÄ OLEVAA PELTOHEITTAARIA LÄGENHETENS STORLEKSKLASS, BRUKAD ÅKERHEKTAR															
	2- 4.9		5- 9.9		10-19.9		20-29.9		30-49.9		50-99.9		100-		YHTEENSÄ SAMMANLACT	
	MK	%	MK	%	MK	%	MK	%	MK	%	MK	%	MK	%	MK	%
<b>PUOLISOIDEN VERONALAISET TULOT YHTEENSÄ MAKARNAS SKATTEPLIKTIGA INKONSTER SAMMANLACT</b>																
VALTIONVEROTUKSESSA VID STATSBEKATTNINGEN.....	94810	100	104022	100	122727	100	148441	100	182507	100	223762	100	325647	100	133447	100
KUNNALLISVEROTUKSESSA VID KOMMUNALBEKATTNINGEN...	94704		103140		120799		146083		175221		212948		283868		130592	
<b>1. PALKKA-, ELÄKE- YM. TULOT YHTEENSÄ</b>																
LÖNE- OCH PENSIONSINKONSTER SAMMANLACT.....	72690	77	63016	61	48898	40	40042	27	37845	21	38460	17	48953	15	51073	38
VIJELIJÄ JORDBRUKARE.....	46910	49	38372	37	26893	22	18411	12	14654	8	14886	7	28640	9	27934	21
PUOLISO MAKA.....	25780	27	24644	24	22006	18	21631	15	23190	13	23574	11	20312	6	23139	17
<b>1.1. PALKKATULOT LÖNEINKONSTER.....</b>	45191	48	43086	41	36889	30	31957	22	30309	17	32277	14	41616	13	37209	28
VIJELIJÄ JORDBRUKARE.....	28481	30	26415	25	19965	16	13895	9	10514	6	11483	5	24424	8	19609	15
PUOLISO MAKA.....	16710	18	16671	16	16924	14	18062	12	19794	11	20794	9	17192	5	17600	13
<b>1.2. ELÄKE- YM. TULOT PENSIONSINKONSTER M.M.....</b>	27499	29	19930	19	12009	10	8085	5	7536	4	6184	3	7337	2	13864	10
VIJELIJÄ JORDBRUKARE.....	18430	19	11958	12	6928	6	4516	3	4140	2	3404	2	4217	1	8325	6
PUOLISO MAKA.....	9069	10	7972	8	5082	4	3569	2	3396	2	2780	1	3120	1	5539	4
<b>2. MAATILATALOUDEN TULOT GÄRDSBRUKETS INKONSTER VALTIONVEROTUKSESSA</b>																
VID STATSBEKATTNINGEN.....	13760	15	32603	31	65337	53	99229	67	130922	72	160905	72	237844	73	72254	54
MAATILATALOUDEN ANSIOTULO GÄRDSBRUKETS FÖRVÄRVS- INKONST.....	7338	8	22868	22	50572	41	76551	52	97112	53	112090	50	111882	34	53590	40
MAATILATALOUDEN MUUT TULOT GÄRDSBRUKETS ÖVRIGA INKONSTER.....	1083	1	1075	1	2012	2	4497	3	10659	6	19106	9	41439	13	4225	3
METSÄTALOUDEN PUHDAS TULO SKOGSBRUKETS NETTOINKONST. KUNNALLISVEROTUKSESSA VID KOMMUNALBEKATTNINGEN...	5340	6	8661	8	12754	10	18182	12	23151	13	29709	13	84522	26	14439	11
13297		31162		63327		96111		124253		151291		201020		69241		
<b>3. KIINTEISTÖ-, LIIKE-, AMMATTI-, VARALLISUUS- YM. TULOT FASTIGHETS-, AFFÄRS-, YRKES-, FÖRNÖGENHETS- MM. INKONSTER VALTIONVEROTUKSESSA</b>																
VID STATSBEKATTNINGEN.....	8154		8192		8255		8910		13099		23707		38930		9815	
KUNNALLISVEROTUKSESSA VID KOMMUNALBEKATTNINGEN...	8566		8865		8545		9910		12898		23489		34522		10214	
<b>PUOLISOIDEN VEROTETTAVAT TULOT YHTEENSÄ MAKARNAS BEKATTNINGSBARA INKONSTER SAMMANLACT</b>																
VALTIONVEROTUKSESSA VID STATSBEKATTNINGEN.....	79734		90323		110123		134594		165599		205148		282275		119150	
KUNNALLISVEROTUKSESSA VID KOMMUNALBEKATTNINGEN...	69404		80678		100435		123776		150624		185915		252273		107986	
<b>MAATILATALOUDEN VARAT GÄRDSBRUKETS TILLGÄNGAR.....</b>	93189	43	162103	53	271739	64	426408	68	577546	70	796187	69	2658494	73	329489	65
OMA ASUNTO, NETTOVEROTUSARVO EGEN BOSTAD, NETTOBEKATTNINGSVÄRDE.....	36997	17	49838	16	57687	14	71136	11	73384	9	78035	7	110745	3	59240	12
<b>PUOLISOIDEN VERONALAISET VARAT YHTEENSÄ MAKARNAS SKATTEPLIKTIGA TILLGÄNGAR SAMMANLACT.....</b>	216627	100	306327	100	425394	100	623908	100	820101	100	1150996	100	3637660	100	509626	100
<b>MAATILATALOUDEN KOHDISTUVAT VELAT GÄRDSBRUKETS SKULDER.....</b>	22128	32	57125	57	141358	79	261430	86	387653	89	595354	90	1777708	92	191008	82
VELAT YHTEENSÄ SKULDER SAMMANLACT.....	69563	100	99998	100	178684	100	302586	100	433696	100	660803	100	1926937	100	234192	100
<b>PUOLISOIDEN VEROTETTAVA VARALLISUUS YHTEENSÄ MAKARNAS BEKATTNINGSBARA FÖRNÖGENHET SAMMANLACT.....</b>	162508		219540		269047		355737		441847		565178		1858420		304470	

TAULUKKO 7: VIJELIJÄN JA PUOLISON KESKINÄÄRISET VERONALAISET TULOT TULOIÄHTEITTÄIN SEKÄ VARALLISUUS LÄÄNEITTÄIN  
 JA TILASUURUSLUOKITTAIN. NK  
 TABELL 7: JORDBRUKARENS OCH MAKANS SKATTEPLIKTIGA NEDELINKNONSTER ENLICT INKOMSTKÄLLA SANT FÖRMÖGENIET ENLICT LÄN  
 OCH LÄGENHETENS STORLEKSKLASS. NK  
 TABLE 7: AVERAGE TAXABLE INCOME OF FARMER AND SPOUSE BY SOURCE OF INCOME AND PROPERTY OF SAME BY PROVINCE AND SIZE GROUP  
 OF FARMS. NK

KYMEN LÄÄNI KYMENE LÄN	TILASUURUSLUOKKA, VIJELYKSESSÄ OLEVAA PELTONHENTÄÄRIÄ LÄGENHETENS STORLEKSKLASS, BRUKAD ÅKERIHEKTAR															
	2- 4.9		5- 9.9		10-19.9		20-29.9		30-49.9		50-99.9		100-		YHTEENSÄ SAMMANLACT	
	NK	%	NK	%	NK	%	NK	%	NK	%	NK	%	NK	%	NK	%
PUOLISOIDEN VERONALAISET TULOT YHTEENSÄ MAKARNAS SKATTEPLIKTIGA INKOMSTER SAMMANLACT																
VALTIONVEROTUKSESSA																
VID STATSBEKATTNINGEN.....	95980	100	102487	100	120480	100	143023	100	171398	100	208252	100	278614	100	124338	100
KUNNALLISVEROTUKSESSA																
VID KOMMUNALBEKATTNINGEN...	96125		102468		119314		140624		167631		199673		369983		123060	
1. PALKKA-, ELÄKE- YH. TULOT YHTEENSÄ																
LÖNE- OCH PENSIONSINKONSTER SAMMANLACT.....																
VIJELIJÄ	72529	76	59741	58	44105	37	35260	25	26741	16	34745	17	76334	27	47283	38
JORDBRUKARE.....	46402	48	38168	37	25426	21	16644	12	11514	7	10482	5	39694	14	27371	22
PUOLISO																
MAKA.....	26127	27	21574	21	18679	16	18616	13	15228	9	24262	12	36640	13	19911	16
1.1. PALKKATULOT																
LÖNEINKONSTER.....																
VIJELIJÄ	44703	47	40614	40	32424	27	28441	20	20903	12	27883	13	43909	16	33720	27
JORDBRUKARE.....	27945	29	26464	26	18513	15	13153	9	8082	5	7055	3	32793	12	19176	15
PUOLISO																
MAKA.....	16759	17	14151	14	13910	12	15288	11	12820	7	20829	10	11116	4	14544	12
1.2. ELÄKE- YH. TULOT																
PENSIONSINKONSTER N.M.....																
VIJELIJÄ	27826	29	19127	19	11681	10	6820	5	5839	3	6861	3	32426	12	13563	11
JORDBRUKARE.....	18458	19	11704	11	6913	6	3492	2	3431	2	3428	2	6901	2	8195	7
PUOLISO																
MAKA.....	9368	10	7423	7	4769	4	3328	2	2408	1	3434	2	25524	9	5368	4
2. MAATI LATALOUDEN TULOT																
GÄRDSBRUKETS INKOMSTER																
VALTIONVEROTUKSESSA																
VID STATSBEKATTNINGEN.....	15443	16	34262	33	67807	56	97900	68	134402	78	153609	74	178567	64	67947	55
MAATI LATALOUDEN ANSIOTULO																
GÄRDSBRUKETS FÖRVÄRVS-																
INKONST.....																
	7308	8	22526	22	51539	43	77908	54	106499	62	115344	55	111264	40	51360	41
MAATI LATALOUDEN MUUT TULOT																
GÄRDSBRUKETS ÖVRIGA																
INKONSTER.....																
	769	1	659	1	1245	1	2627	2	8232	5	15922	8	9129	3	2226	2
NETSÄTALOUDEN PUHDAS TULO																
SKOGSBRUKETS NETTOINKONST.																
KUNNALLISVEROTUKSESSA																
VID KOMMUNALBEKATTNINGEN...	14583		33372		66376		95526		130198		145845		173553		66154	
3. KIINTEISTÖ-, LIIKE-, AMMATTI-, VARALLISUUS- YH. TULOT																
FASTIGHETS-, AFFÄRS-, YRKES-, FÖRMÖGENHETS- NN. INKOMSTER																
VALTIONVEROTUKSESSA																
VID STATSBEKATTNINGEN.....	7872		8179		8320		9662		10357		18000		23711		8867	
KUNNALLISVEROTUKSESSA																
VID KOMMUNALBEKATTNINGEN...	8927		9177		8870		9825		10884		17338		120430		9570	
PUOLISOIDEN VEROTETTAVAT TULOT YHTEENSÄ																
MAKARNAS BEKATTNINGSBARA																
INKONSTER SAMMANLACT																
VALTIONVEROTUKSESSA																
VID STATSBEKATTNINGEN.....	81347		89742		108733		130200		157516		191236		248570		111563	
KUNNALLISVEROTUKSESSA																
VID KOMMUNALBEKATTNINGEN...	72052		81200		99630		119071		145627		173245		325830		101867	
MAATI LATALOUDEN VARAT																
GÄRDSBRUKETS TILGÄNGAR.....																
ONA ASUNTO, NETTOVEROTUSARVO	109181	46	176800	55	272070	63	377270	64	481846	67	673355	72	1671910	66	280509	62
EGEN HÖSTAD, NETTOBEKATTNINGSVÄRDE.....	42199	18	54215	17	69039	16	88429	15	100407	14	78200	8	54789	2	69364	15
PUOLISOIDEN VERONALAISET VARAT YHTEENSÄ																
MAKARNAS SKATTEPLIKTIGA																
TILGÄNGAR SAMMANLACT.....																
	238776	100	320739	100	434991	100	591290	100	716580	100	940067	100	2542743	100	453999	100
MAATI LATALOUDEN KOHDISTUVAT VELAT																
GÄRDSBRUKETS SKULDER.....																
VELAT YHTEENSÄ	20973	36	51200	55	116856	78	221969	84	305243	90	585751	90	1063323	99	137852	79
SKULDER SAMMANLACT.....																
	58285	100	92419	100	149427	100	263860	100	339681	100	649086	100	1078941	100	175276	100
PUOLISOIDEN VEROTETTAVA VARALLISUUS YHTEENSÄ																
MAKARNAS BEKATTNINGSBARA																
FÖRMÖGENIET SAMMANLACT.....																
	185971		239612		297783		346127		407124		402777		1463727		294716	

TAULUKKO 7: VIJELIJÄN JA PUOLISON KESKIMÄÄRÄISET VERONALAISET TULOT TULOJÄHTEITÄIN SEKÄ VARALLISUUS LÄÄNEITTÄIN  
 JA TILASUURUUSLUOKITTAIN. NK  
 TABLE 7: JORDBRUKARENS OCH MAKANS SKATTEPLIKTIGA MEDELINKOMSTER ENLIGT INKOMSKÄLLA SÄMT FÖRMOGENHET ENLIGT LÄN  
 OCH LÄGENHETENS STORLEKSKLASS. NK  
 TABLE 7: AVERAGE TAXABLE INCOME OF FARMER AND SPOUSE BY SOURCE OF INCOME AND PROPERTY OF SAME BY PROVINCE AND SIZE GROUP  
 OF FARM. NK

NIKKELIN LÄÄNI S:T MICHELS LÄN	TILASUURUUSLUOKKA, VIJELIYKSESSÄ OLEVAA PELTOHEHTAARIA LÄGENHETENS STORLEKSKLASS, BRUKAD ÅKERHEKTAR															
	2- 4.9		5- 9.9		10-19.9		20-29.9		30-49.9		50-99.9		100-		YHTEENSÄ SAMMANLACT	
	NK	%	NK	%	NK	%	NK	%	NK	%	NK	%	NK	%	NK	%
<b>PUOLISOIDEN VERONALAISET TULOT YHTEENSÄ</b>																
<b>MAKARNAS SKATTEPLIKTIGA INKOMSTER SAMMANLACT</b>																
VALTIONVEROTUKSESSA																
VID STATSBESKATTNINGEN.....	87472	100	99325	100	122913	100	159473	100	195255	100	210153	100	0	100	114050	100
KUNNALLISVEROTUKSESSA																
VID KOMMUNALBESKATTNINGEN...	87108		98608		121340		156631		186762		202275		0		112664	
<b>1. PALKKA-, ELÄKE- YM. TULOT</b>																
<b>YHTEENSÄ</b>																
<b>LÖNE- OCH PENSIONSINKONSTER SAMMANLACT.....</b>																
VIJELIJÄ	58908	67	45630	46	29945	24	28208	18	28838	15	44115	21	0		40292	35
JORDBRUKARE.....	37441	43	27065	27	13861	11	11361	7	10533	5	18240	9	0		22245	20
PUOLISO																
MAKA.....	21467	25	18565	19	16084	13	16847	11	18305	9	25875	12	0		18047	16
<b>1.1. PALKKATULOT</b>																
<b>LÖNEINKONSTER.....</b>																
VIJELIJÄ	33270	38	29423	30	21434	17	21152	13	23446	12	33344	16	0		26364	23
JORDBRUKARE.....	20727	24	17289	17	9203	7	7717	5	7851	4	10301	5	0		13866	12
PUOLISO																
MAKA.....	12542	14	12134	12	12232	10	13434	8	15594	8	23043	11	0		12498	11
<b>1.2. ELÄKE- YM. TULOT</b>																
<b>PENSIONSINKONSTER M.M.....</b>																
VIJELIJÄ	25639	29	16207	16	8511	7	7056	4	5392	3	10772	5	0		13928	12
JORDBRUKARE.....	16714	19	9776	10	4658	4	3644	2	2682	1	7939	4	0		8379	7
PUOLISO																
MAKA.....	8925	10	6431	6	3853	3	3413	2	2711	1	2833	1	0		5549	5
<b>2. MAATILATALOUDEN TULOT</b>																
<b>GÅRDSBRUKETS INKOMSTER</b>																
VALTIONVEROTUKSESSA																
VID STATSBESKATTNINGEN.....	20366	23	46749	47	85502	70	117034	73	154948	79	118515	56	0		65447	57
MAATILATALOUDEN ANSIOTULO																
GÅRDSBRUKETS FÖRVÄRVS-																
INKONST.....	9381	11	29458	30	60269	49	84028	53	105390	54	66684	32	0		43993	39
MAATILATALOUDEN MUUT TULOT																
GÅRDSBRUKETS ÖVRIGA																
INKONSTER.....	499	1	788	1	1545	1	3577	2	8436	4	11582	6	0		1507	1
METSÄTALOUDEN PUHJAS TULO																
SKOGSBRUKETS NETTOINKONST.	10485	12	16502	17	23688	19	29429	18	41122	21	40249	19	0		19947	17
KUNNALLISVEROTUKSESSA																
VID KOMMUNALBESKATTNINGEN...	19587		45524		83476		113963		146523		110286		0		63628	
<b>3. KIINTEISTÖ-, LIIKE-, ANMATTI-</b>																
<b>VARALLISUUS- YM. TULOT</b>																
<b>FASTIGHETS-, AFFÄRS-, YRKES-,</b>																
<b>FÖRMOGENHETS- MM. INKOMSTER</b>																
VALTIONVEROTUKSESSA																
VID STATSBESKATTNINGEN.....	8031		6782		7323		13863		11441		44228		0		8123	
KUNNALLISVEROTUKSESSA																
VID KOMMUNALBESKATTNINGEN...	8557		7418		8122		14391		11982		44979		0		8798	
<b>PUOLISOIDEN VEROTETTAVAT TULOT YHTEENSÄ</b>																
<b>MAKARNAS BESKATTNINGSHÄRA</b>																
INKONSTER SAMMANLACT																
VALTIONVEROTUKSESSA																
VID STATSBESKATTNINGEN.....	73116		86737		109718		143255		177314		185758		0		100435	
KUNNALLISVEROTUKSESSA																
VID KOMMUNALBESKATTNINGEN...	62317		77195		98872		130963		160814		171105		0		89775	
<b>MAATILATALOUDEN VARAT</b>																
<b>GÅRDSBRUKETS TILLGÅNGAR.....</b>																
OMA ASUNTO, NETTOVEROTUSARVO	136860	51	246506	62	388852	66	541770	70	756887	73	1149307	71	0		322698	65
EGEN BOSTAD, NETTOBESKATTNINGS-																
VÄRDE.....	40544	15	62796	16	83839	14	88374	11	113301	11	77074	5	0		70194	14
PUOLISOIDEN VERONALAISET																
VARAT YHTEENSÄ																
MAKARNAS SKATTEPLIKTIGA																
TILLGÅNGAR SAMMANLACT.....	266060	100	396809	100	590789	100	774597	100	1001043447	100	1607715	100	0	100	500246	100
<b>MAATILATALOUDEN KOHDISTUVAT</b>																
<b>VELAT</b>																
GÅRDSBRUKETS SKULDER.....	25084	39	77674	66	172073	77	305715	84	446433	90	761013	81	0		135580	74
VELAT YHTEENSÄ																
SKULDER SAMMANLACT.....	64925	100	117804	100	223161	100	364270	100	495925	100	940700	100	0	100	182177	100
<b>PUOLISOIDEN VEROTETTAVA</b>																
<b>VARALLISUUS YHTEENSÄ</b>																
<b>MAKARNAS BESKATTNINGSHÄRA</b>																
FÖRMOGENHET SAMMANLACT.....																
	210404		287368		383551		444823		598575		803930		0		333345	

TAULUKKO 7: VIJLELIJÄN JA PUOLISON KESKIMÄÄRÄISET VERONALAISET TULOT TULOLÄHTEITTÄIN SEKÄ VARALLISUUS LÄÄNEITTÄIN  
 JA TILASUURUUSLUOKITTAIN, NK  
 TABELL 7: JORDBRUKARFNS OCH MAKANS SKATTEPLIKTIGA MEDELINKONSTER ENLIGT INKONSTKÄLJA SÄMT FÖRNÖGENHET ENLIGT LÄN  
 OCH LÄGENHETENS STORLEKSKLASS, NK  
 TABLE 7: AVERAGE TAXABLE INCOME OF FARMER AND SPOUSE BY SOURCE OF INCOME AND PROPERTY OF SAME BY PROVINCE AND SIZE GROUP  
 OF FARM, NK

POHJOIS-KARJALAN LÄÄNI NORRA KARELENS LÄN	TILASUURUUSLUOKKA, VIJLELYKSESSÄ OLEVAA PELTOHEHTAARIA LÄGENHETENS STORLEKSKLASS, BRUKAD ÅKERHEKTAR															
	2- 4.9		5- 9.9		10-19.9		20-29.9		30-49.9		50-99.9		100-		YHTEENSÄ SAMMANLACT	
	NK	%	NK	%	NK	%	NK	%	NK	%	NK	%	NK	%	NK	%
PUOLISOIDEN VERONALAISET TULOT YHTEENSÄ MAKARNAS SKATTEPLIKTIGA INKONSTER SAMMANLACT																
VALTIONVEROTUKSESSA VID STATSBEKATTNINGEN.....	82588	100	90193	100	108503	100	135133	100	158482	100	194318	100	0	100	105419	100
KUNNALLISVEROTUKSESSA VID KOMMUNALBEKATTNINGEN...	81948		89095		106962		132841		157126		180039		0		103995	
1. PALKKA-, ELÄKE- YH. TULOT YHTEENSÄ																
LÖNE- OCH PENSIONSINKONSTER SAMMANLACT.....	63638	77	50465	56	34841	32	27660	20	30614	19	55722	29	0		43064	41
VILJELIJÄ																
JORDBRUKARE.....	40999	50	30046	33	17578	16	11043	8	10803	7	26165	13	0		23898	23
PUOLISO																
MAKA.....	22639	27	20420	23	17263	16	16616	12	19811	13	29557	15	0		19167	18
1.1. PALKKATULOT																
LÖNEINKONSTER.....	33324	40	29831	33	24056	22	19862	15	23036	15	50836	26	0		26787	25
VILJELIJÄ																
JORDBRUKARE.....	21121	26	17654	20	11543	11	7024	5	6303	4	24181	12	0		14095	13
PUOLISO																
MAKA.....	12203	15	12177	14	12514	12	12839	10	16733	11	26655	14	0		12692	12
1.2. ELÄKE- YH. TULOT																
PENSIONSINKONSTER M.M.....	30314	37	20635	23	10785	10	7797	6	7578	5	4886	3	0		16278	15
VILJELIJÄ																
JORDBRUKARE.....	19878	24	12392	14	6036	6	4019	3	4500	3	1984	1	0		9803	9
PUOLISO																
MAKA.....	10436	13	8242	9	4749	4	3778	3	3078	2	2902	1	0		6474	6
2. NAATILATALOUDEN TULOT GÅRDSBRUKETS INKONSTER VALTIONVEROTUKSESSA																
VID STATSBEKATTNINGEN.....	13365	16	34786	39	67671	62	101927	75	116651	74	117653	61	0		56451	54
NAATILATALOUDEN ANSIO TULO GÅRDSBRUKETS FÖRVÄRVS- INKONST.....	7103	9	26269	29	55443	51	86464	64	95174	60	95010	49	0		45339	43
NAATILATALOUDEN MUUT TULOT GÅRDSBRUKETS ÖVRIGA INKONSTER.....	378	0	444	0	817	1	2012	1	6414	4	3554	2	0		1085	1
METSÄTALOUDEN PUHDAS TULO SKOGSBRUKETS NETTOINKONST. KUNNALLISVEROTUKSESSA	5884	7	8073	9	11411	11	13450	10	15063	10	19089	10	0		10027	10
VID KOMMUNALBEKATTNINGEN...	12417		33500		65576		99217		112738		104460		0		54547	
3. KIINTEISTÖ- LIIKE- AMMATTI-, VARALLISUUS- YH. TULOT FASTIGHETS-, AFFÄRS-, YRKES-, FÖRNÖGENHETS- AM. INKONSTER VALTIONVEROTUKSESSA																
VID STATSBEKATTNINGEN.....	5474		4802		5846		5582		10959		20221		0		5781	
KUNNALLISVEROTUKSESSA																
VID KOMMUNALBEKATTNINGEN...	5782		5058		6476		6012		13547		19225		0		6311	
PUOLISOIDEN VEROTETTAVAT TULOT YHTEENSÄ MAKARNAS BEKATTNINGSBARA INKONSTER SAMMANLACT																
VALTIONVEROTUKSESSA VID STATSBEKATTNINGEN.....	66119		77109		96231		122085		143495		164562		0		91877	
KUNNALLISVEROTUKSESSA VID KOMMUNALBEKATTNINGEN...	54261		66053		85480		108750		132591		145969		0		80457	
NAATILATALOUDEN VARAT GÅRDSBRUKETS TILLGÅNGAR.....	82360	41	141922	54	252417	61	359445	66	473403	66	864265	74	0		220896	60
OMA ASUNTO, NETTOVEROTUSARVO EGEN BOSTAD, NETTOBEKATTNINGS- VÄRDE.....	35260	18	51500	20	74765	18	95344	17	99546	14	74417	6	0		65480	18
PUOLISOIDEN VERONALAISET VARAT YHTEENSÄ MAKARNAS SKATTEPLIKTIGA TILLGÅNGAR SAMMANLACT.....	198560	100	262578	100	410810	100	548098	100	712160	100	1173247	100	0	100	370294	100
NAATILATALOUDEN KOHDISTUVAT VELAT GÅRDSBRUKETS SKULDER.....	13142	20	60693	61	165054	80	291816	86	446064	91	906422	94	0		144598	77
VELAT YHTEENSÄ SKULDER SAMMANLACT.....	65101	100	98793	100	206010	100	340088	100	488010	100	961615	100	0	100	187715	100
PUOLISOIDEN VEROTETTAVA VARALLISUUS YHTEENSÄ MAKARNAS BEKATTNINGSBARA FÖRNÖGENHET SAMMANLACT.....	148547		178847		227101		246527		300850		323342		0		206924	

TAULUKKO 7: VIILJELIJÄN JA PUOLISON KESKIMÄÄRÄISET VERONALAISET TULOT TULOJÄHTEITTÄIN SEKÄ VARALLISUUS JÄÄNEITTÄIN  
 JA TILASUURUUSLUOKITTAIN, NK  
 TABELL 7: JORDBRUKARENS OCH MAKANS SKATTEPLIKTIGA MEDELINKONSTER ENLIGT INKONSTKÄLIA SÄMT FÖRMÖGENHET ENLIGT LÄN  
 OCH LÄGENHETENS STORLEKSKLASS, NK  
 TABLE 7: AVERAGE TAXABLE INCOME OF FARMER AND SPOUSE BY SOURCE OF INCOME AND PROPERTY OF SAME BY PROVINCE AND SIZE GROUP  
 OF FARM, NK

KUOPIO LÄÄNI KUOPIO LÄN	TILASUURUUSLUOKKA, VIILJELYKSESSÄ OLEVAA PELTOHEHTAARIA LÄGENHETENS STORLEKSKLASS, BRUKAD ÅKERIEKTAR															
	2- 4.9		5- 9.9		10-19.9		20-29.9		30-49.9		50-99.9		100-		YHTEENSÄ SAMMANLACT	
	NK	%	NK	%	NK	%	NK	%	NK	%	NK	%	NK	%	NK	%
<b>PUOLISOIDEN VERONALAISET TULOT YHTEENSÄ</b>																
MAKARNAS SKATTEPLIKTIGA INKONSTER SAMMANLACT																
VALTIONVEROTUKSESSA																
VID STATSBEKATTNINGEN.....	83604	100	99254	100	119141	100	151541	100	179915	100	203263	100	0	100	117720	100
KUNNALLISVEROTUKSESSA																
VID KOMMUNALBEKATTNINGEN...	83319		98136		117841		148867		176003		202448		0		116264	
<b>1. PALKKA- ELÄKE- YM. TULOT</b>																
YHTEENSÄ																
LÖNE- OCH PENSIONSINKONSTER SAMMANLACT.....																
VIILJELIJÄ	63417	76	53888	54	34181	29	29597	20	32810	18	42090	21	0		42905	36
JORDBRUKARE.....	39274	47	31371	32	16382	14	11850	8	11024	6	9800	5	0		22609	19
PUOLISO																
MAKA.....	24144	29	22517	23	17799	15	17747	12	21786	12	32290	16	0		20295	17
<b>1.1. PALKKATULOT</b>																
LÖNEINKONSTER.....																
VIILJELIJÄ	36462	44	34843	35	22950	19	21506	14	25291	14	33443	16	0		28043	24
JORDBRUKARE.....	21378	26	19864	20	10095	8	7630	5	7543	4	6691	3	0		13764	12
PUOLISO																
MAKA.....	15084	18	14979	15	12855	11	13875	9	17748	10	26752	13	0		14279	12
<b>1.2. ELÄKE- YM. TULOT</b>																
PENSIONSINKONSTER N.M.....																
VIILJELIJÄ	26955	32	19046	19	11231	9	8091	5	7519	4	8646	4	0		14862	13
JORDBRUKARE.....	17896	21	11508	12	6287	5	4220	3	3481	2	3108	2	0		8845	8
PUOLISO																
MAKA.....	9059	11	7538	8	4945	4	3871	3	4038	2	5538	3	0		6016	5
<b>2. MAATILATALOUDEN TULOT</b>																
GÄRDSBRUKETS INKONSTER																
VALTIONVEROTUKSESSA																
VID STATSBEKATTNINGEN.....	13972	17	39197	39	78457	66	114859	76	137938	77	131493	65	0		68021	58
MAATILATALOUDEN ANSIOTULO																
GÄRDSBRUKETS FÖRÄRVV-	8243	10	29876	30	63755	54	95230	63	108717	60	99786	49	0		54334	46
INKONST.....																
MAATILATALOUDEN MUUT TULOT																
GÄRDSBRUKETS ÖVRIGA	608	1	859	1	2069	2	4432	3	10855	6	12244	6	0		2474	2
INKONSTER.....																
METSÄTALOUDEN PUHDAS TULO																
SKOGSBRUKETS NETTOINKONST.	5121	6	8462	9	12633	11	15196	10	18366	10	19463	10	0		11212	10
KUNNALLISVEROTUKSESSA																
VID KOMMUNALBEKATTNINGEN...	13397		37919		76751		111636		133548		126590		0		66187	
<b>3. KIINTEISTÖ-, LIIKE-, AMMATTI-, VARALLISUUS- YM. TULOT</b>																
FASTIGHETS-, AFFÄRS-, YRKES-, FÖRMÖGENHETS- MM. INKONSTER																
VALTIONVEROTUKSESSA																
VID STATSBEKATTNINGEN.....	6139		6028		6376		6925		9133		28661		0		6664	
KUNNALLISVEROTUKSESSA																
VID KOMMUNALBEKATTNINGEN...	6482		6256		6880		7653		9640		33094		0		7136	
<b>PUOLISOIDEN VEROTETTAVAT TULOT YHTEENSÄ</b>																
MAKARNAS BEKATTNINGSBARA INKONSTER SAMMANLACT																
VALTIONVEROTUKSESSA																
VID STATSBEKATTNINGEN.....	68568		85643		106261		136169		162461		179088		0		103616	
KUNNALLISVEROTUKSESSA																
VID KOMMUNALBEKATTNINGEN...	56396		74752		95227		123380		146808		170682		0		91951	
<b>MAATILATALOUDEN VARAT</b>																
GÄRDSBRUKETS TILLGÄNGAR.....																
OMA ASUNTO, NETTOVEROTUSARVO	76591	41	150721	55	269905	62	392813	63	522261	66	719248	67	0		246803	60
EGEN BOSTAD, NETTOBEKATTNINGSVÄRDE.....	41424	22	58859	21	89468	21	109139	18	123700	16	101816	9	0		79438	19
<b>PUOLISOIDEN VERONALAISET VARAT YHTEENSÄ</b>																
MAKARNAS SKATTEPLIKTIGA TILLGÄNGAR SAMMANLACT.....																
	185915	100	274468	100	434182	100	618886	100	789687	100	1080435	100	0	100	409075	100
<b>MAATILATALOUDEN KOIDISTUVAT VELAT</b>																
GÄRDSBRUKETS SKULDER.....																
VELAT YHTEENSÄ	15880	26	65066	59	155134	77	259531	82	378731	84	593873	87	0		143033	74
SKULDER SAMMANLACT.....	60964	100	110414	100	202386	100	315997	100	449211	100	684250	100	0	100	192508	100
<b>PUOLISOIDEN VEROTETTAVA VARALLISUUS YHTEENSÄ</b>																
MAKARNAS BEKATTNINGSBARA FÖRMÖGENHET SAMMANLACT.....																
	133984		178839		249603		324728		384832		487314		0		235013	

TAULUKKO 7: VIILJELIJÄN JA PUOLISON KESKIMÄÄRÄISET VERONALAISET TULOT TULOÄHTEITTÄIN SEKÄ VARALLISUUS LÄÄNEITTÄIN  
 JA TILASUURUUSLUOKITTAIN, MK  
 TABELL 7: JORDBRUKARENS OCH MAKANS SKATTEPLIKTIGA NEDELINKONSTER ENLIGT INKOMSTKÄLLA SAMT FÖRÖGÖENHET ENLIGT LÄN  
 OCH LÄGENHETENS STORLEKSKLASS, MK  
 TABLE 7: AVERAGE TAXABLE INCOME OF FARMER AND SPOUSE BY SOURCE OF INCOME AND PROPERTY OF SAME BY PROVINCE AND SIZE GROUP  
 OF FARM, MK

KESKI-SUOMEN LÄÄNI NELLERSTA FINLANDS LÄN	TILASUURUUSLUOKKA, VIILJELYKSESSÄ OLEVAA PELTOHEHTAARIA LÄGENHETENS STORLEKSKLASS, BRUKAD ÅKERHEKTAR															
	2- 4.9		5- 9.9		10-19.9		20-29.9		30-49.9		50-99.9		100-		YHTEENSÄ SAMMANLACT	
	MK	%	MK	%	MK	%	MK	%	MK	%	MK	%	MK	%	MK	%
PUOLISOIDEN VERONALAISET TULOT YHTEENSÄ MAKARNAS SKATTEPLIKTIGA INKONSTER SAMMANLACT VALTIONVEROTUKSESSA VID STATSBEKATTNINGEN.....	89647	100	97080	100	112827	100	140843	100	156889	100	186921	100	303220	100	109167	100
KUNNALLISVEROTUKSESSA VID KOMMUNALBEKATTNINGEN...	89265		95441		111737		137238		153176		212991		298633		107899	
<b>1. PALKKA-, ELÄKE- YM. TULOT</b>																
YHTEENSÄ LÖNE- OCH PENSIONSIKKONSTER SAMMANLACT.....	64240	72	52790	54	39031	35	31664	22	36905	24	41212	22	38645	13	47183	43
VIILJELIJÄ JORDBRUKARE.....	41090	46	32163	33	19532	17	12963	9	15141	10	11889	6	14287	5	26552	24
PUOLISO NAKA.....	23150	26	20627	21	19499	17	18701	13	21763	14	29323	16	24358	8	20630	19
<b>1.1. PALKKATULOT</b>																
LÖNEINKONSTER.....	35346	39	33438	34	27389	24	24878	18	29192	19	32738	18	34303	11	30614	28
VIILJELIJÄ JORDBRUKARE.....	22400	25	20120	21	12983	12	9845	7	11124	7	7648	4	14287	5	16509	15
PUOLISO NAKA.....	12945	14	13318	14	14406	13	15033	11	18069	12	25089	13	20015	7	14104	13
<b>1.2. ELÄKE- YM. TULOT</b>																
PENSIONSIKKONSTER M.M.....	28894	32	19352	20	11642	10	6786	5	7712	5	8474	5	4342	1	16569	15
VIILJELIJÄ JORDBRUKARE.....	18690	21	12043	12	6549	6	3118	2	4018	3	4241	2	0		10043	9
PUOLISO NAKA.....	10204	11	7309	8	5093	5	3668	3	3694	2	4234	2	4342	1	6526	6
<b>2. MAATILATALOUDEN TULOT</b>																
GÄRDSBRUKETS INKONSTER VALTIONVEROTUKSESSA VID STATSBEKATTNINGEN.....	14538	16	34810	36	65706	58	99135	70	107381	68	127394	68	246967	81	52453	48
MAATILATALOUDEN ANSIOTULO GÄRDSBRUKETS FÖRÄRVVS- INKONST.....	6533	7	21855	23	45749	41	69888	50	70774	45	70435	38	88260	29	34808	32
MAATILATALOUDEN MUUT TULOT GÄRDSBRUKETS ÖVRIGA INKONSTER.....	287	0	804	1	1199	1	2394	2	4236	3	10472	6	120235	40	1342	1
MEÄTÄLALOUDEN PUHDAS TULO SKOGSBRUKETS NETTOINKONST. KUNNALLISVEROTUKSESSA VID KOMMUNALBEKATTNINGEN...	7718	9	12152	13	18758	17	26853	19	32372	21	46486	25	38470	13	16303	15
13608		33184		63517		95964		101999		123172		242100		50424		
<b>3. KIINTEISTÖ-, LIIKE-, AMMATTI-, VARALLISUUS- YM. TULOT</b>																
FÄSTIGHETS-, AFFÄRS-, YRKES-, FÖRÖGÖENHETS- MM. INKONSTER VALTIONVEROTUKSESSA VID STATSBEKATTNINGEN.....	5786		5870		5165		7471		9053		12983		17530		5982	
KUNNALLISVEROTUKSESSA VID KOMMUNALBEKATTNINGEN...	6379		5954		6394		7488		10890		43277		17812		6883	
PUOLISOIDEN VEROTETTAVAT TULOT YHTEENSÄ MAKARNAS BEKATTNINGSBARA INKONSTER SAMMANLACT VALTIONVEROTUKSESSA VID STATSBEKATTNINGEN.....	74144		83772		99817		126520		138805		169466		261898		95188	
KUNNALLISVEROTUKSESSA VID KOMMUNALBEKATTNINGEN...	63192		72409		88997		112430		126958		184947		257570		84016	
MAATILATALOUDEN VARAT GÄRDSBRUKETS TILLGÄNGAR.....	112226	51	196710	61	338673	67	534155	71	695083	73	922051	77	1485562	72	293342	66
ÖNÄ ASUNTO, NETTOVEROTUSARVO EGEN BOSTAD, NETTOBEKATTNINGSB- VÄRDE.....	42536	19	56759	18	79697	16	96517	13	84715	9	86873	7	57305	3	67649	15
PUOLISOIDEN VERONALAISET VARAT YHTEENSÄ MAKARNAS SKATTEPLIKTIGA TILLGÄNGAR SAMMANLACT.....	219480	100	321855	100	507371	100	755110	100	954583	100	1190254	100	2056613	100	447437	100
MAATILATALOUDEN KOHDISTUVAT VELAT GÄRDSBRUKETS SKULDER.....	21959	35	62151	60	169525	78	288759	86	446164	90	579236	86	1065137	96	136651	75
VELAT YHTEENSÄ SKULDER SAMMANLACT.....	61905	100	104448	100	218532	100	335007	100	494263	100	670215	100	1106685	100	181899	100
PUOLISOIDEN VEROTETTAVA VARALLISUUS YHTEENSÄ MAKARNAS BEKATTNINGSBARA FÖRÖGÖENHET SAMMANLACT.....	164884		232086		310456		438967		509282		596576		952283		283550	

TAULUKKO 7: VIILJELIJÄN JA PUOLISON KESKIMÄÄRÄISET VERONALAISET TULOT TUOLÄHTEITTÄIN SEKÄ VARALLISUUS LÄÄNEITTÄIN  
 JA TILASURUUSLUOKITTAIN, NK  
 TABLE 7: JORDBRUKARENS OCH MAKANS SKATTEPLIKTIGA INDELINOMSTER ENLIGT INKOMSKÄLLA SAMT FÖRÖGGENHET ENLIGT LÄN  
 OCH LÄGENHETENS STORLEKSKLASS, NK  
 TABLE 7: AVERAGE TAXABLE INCOME OF FARMER AND SPOUSE BY SOURCE OF INCOME AND PROPERTY OF SAME BY PROVINCE AND SIZE GROUP  
 OF FARM, NK

VAASAN LÄÄNI VASA LÄN	TILASURUUSLUOKKA, VIILJELYKSESSÄ OLEVAA PELTOHEHTAARIA LÄGENHETENS STORLEKSKLASS, BRUKAD ÅKERIERTAR															
	2- 4.9		5- 9.9		10-19.9		20-29.9		30-49.9		50-99.9		100-		YHTEENSÄ SAMMANLACT	
	NK	%	NK	%	NK	%	NK	%	NK	%	NK	%	NK	%	NK	%
<b>PUOLISOIDEN VERONALAISET TULOT YHTEENSÄ</b>																
<b>NAKARNAS SKATTEPLIKTIGA INKONSTER SAMMANLACT</b>																
VALTIONVEROTUKSESSA																
VID STATSBSKATTNINGEN.....																
KUNNALLISVEROTUKSESSA																
VID KOMMUNALBSKATTNINGEN...																
1. PALKKA-, ELÄKE- YM. TULOT YHTEENSÄ	88826	100	102337	100	119422	100	145548	100	178569	100	209183	100	256570	100	121311	100
LÖNE- OCH PENSIONSINKONSTER SAMMANLACT.....	70182	79	67958	66	52675	44	39559	27	37851	21	35271	17	37767	15	54952	45
VIILJELIJÄ	44098	50	41518	41	27899	23	16653	11	14814	8	11550	6	12597	5	30073	25
JORDBRUKARE.....	26084	29	26440	26	24776	21	22905	16	23037	13	23722	11	25170	10	24879	21
PUOLISO	16763	19	18779	18	19750	17	19134	13	19791	11	20270	10	22378	9	19069	16
1.1. PALKKATULOT	41960	47	47841	47	40899	34	31818	22	31639	18	28674	14	25618	10	40366	33
LÖNEINKONSTER.....	25197	28	29062	28	21150	18	12684	9	11848	7	8404	4	3239	1	21297	18
VIILJELIJÄ	16763	19	18779	18	19750	17	19134	13	19791	11	20270	10	22378	9	19069	16
JORDBRUKARE.....	16763	19	18779	18	19750	17	19134	13	19791	11	20270	10	22378	9	19069	16
PUOLISO	16763	19	18779	18	19750	17	19134	13	19791	11	20270	10	22378	9	19069	16
1.2. ELÄKE- YM. TULOT	28223	32	20117	20	11776	10	7740	5	6212	3	6597	3	12150	5	14586	12
PENSIONSINKONSTER M.M.....	18901	21	12456	12	6749	6	3969	3	2966	2	3146	2	9357	4	8776	7
VIILJELIJÄ	9322	10	7662	7	5026	4	3771	3	3246	2	3451	2	2792	1	5810	5
JORDBRUKARE.....	9322	10	7662	7	5026	4	3771	3	3246	2	3451	2	2792	1	5810	5
PUOLISO	9322	10	7662	7	5026	4	3771	3	3246	2	3451	2	2792	1	5810	5
2. MAATILATALOUDEN TULOT GÅRDSBRUKETS INKONSTER	9217	10	25574	25	58512	49	96736	66	127995	72	149891	72	186164	73	57188	47
VALTIONVEROTUKSESSA	6377	7	21034	21	51600	43	85584	59	109797	61	122342	58	102041	40	49566	41
VID STATSBSKATTNINGEN.....	673	1	726	1	1228	1	3554	2	9133	5	16298	8	76579	30	2180	2
MAATILATALOUDEN ANSIOTULO GÅRDSBRUKETS FÖRVÄRVS- INKONST.....	2167	2	3814	4	5684	5	7597	5	9064	5	11252	5	7543	3	5442	4
MAATILATALOUDEN MUUT TULOT GÅRDSBRUKETS ÖVRIGA INKONSTER.....	8537	10	24327	24	56467	47	92906	63	121237	68	138580	67	99156	39	54731	45
VID STATSBSKATTNINGEN.....	8537	10	24327	24	56467	47	92906	63	121237	68	138580	67	99156	39	54731	45
KUNNALLISVEROTUKSESSA	9181	10	8683	8	8045	7	9050	6	12098	7	23547	11	32592	13	8955	7
VID STATSBSKATTNINGEN.....	9453	11	9010	9	8422	7	9630	7	12881	8	22423	11	31000	12	9355	8
KUNNALLISVEROTUKSESSA	9453	11	9010	9	8422	7	9630	7	12881	8	22423	11	31000	12	9355	8
VID KOMMUNALBSKATTNINGEN...	9453	11	9010	9	8422	7	9630	7	12881	8	22423	11	31000	12	9355	8
3. KIINTEISTÖ-, LIIKE-, AMMATTI-, VARALLISUUS- YM. TULOT FASTIGHETS-, AFFÄRS-, YRKES-, FÖRÖGGENHETS- MM. INKONSTER	72658	82	87554	86	105205	88	130686	90	162418	90	188215	90	160688	65	106381	88
VALTIONVEROTUKSESSA	62070	70	77236	76	94501	79	117882	80	146302	80	165630	79	142067	58	94921	78
VID STATSBSKATTNINGEN.....	62070	70	77236	76	94501	79	117882	80	146302	80	165630	79	142067	58	94921	78
KUNNALLISVEROTUKSESSA	10000	11	10318	10	10704	9	12804	9	16116	10	21585	10	18621	8	14460	12
VID KOMMUNALBSKATTNINGEN...	10000	11	10318	10	10704	9	12804	9	16116	10	21585	10	18621	8	14460	12
MAATILATALOUDEN VARAT GÅRDSBRUKETS TILLGÅNGAR.....	47574	54	95010	93	180262	151	282301	194	370006	206	526444	253	1204704	63	178824	146
OMA ASUNTO, NETTOVEROTUSARVO EGEN BOSTAD, NETTOBSKATTNINGSS- VÄRDE.....	39874	45	60639	59	83739	70	100919	70	106901	60	104230	50	115438	6	77803	63
PUOLISOIDEN VERONALAISET VARAT YHTEENSÄ	179488	20	246510	24	361734	30	502399	34	617679	34	888119	34	1914079	75	360518	29
NAKARNAS SKATTEPLIKTIGA TILLGÅNGAR SAMMANLACT.....	179488	20	246510	24	361734	30	502399	34	617679	34	888119	34	1914079	75	360518	29
MAATILATALOUDEN KOHISTUVAT VELAT	15800	18	52336	51	138299	116	254250	176	375992	199	609493	28	1627668	75	145091	117
GÅRDSBRUKETS SKULDER.....	75413	86	112167	110	202205	171	318581	218	435642	246	758882	34	2180982	100	208309	170
VELAT YHTEENSÄ	75413	86	112167	110	202205	171	318581	218	435642	246	758882	34	2180982	100	208309	170
SKULDER SAMMANLACT.....	75413	86	112167	110	202205	171	318581	218	435642	246	758882	34	2180982	100	208309	170
PUOLISOIDEN VEROTETTAVA VARALLISUUS YHTEENSÄ	120024	14	154364	15	189397	16	229702	15	258679	13	271674	13	402667	19	185493	15
NAKARNAS BESKATTNINGSBARA FÖRÖGGENHET SAMMANLACT.....	120024	14	154364	15	189397	16	229702	15	258679	13	271674	13	402667	19	185493	15

TAULUKKO 7: VIJELIJAN JA PUOLISON KESKIMÄÄRÄISET VERONALAISET TULOT TULOAIHEITTAIN SEKÄ VARALLISUUS LÄÄNEITTÄIN  
 JA TIILASUURUSLUOKITTAIN, MK  
 TABELL 7: JORDBRUKARENS OCH MAKANS SKATTEPLIKTIGA MEDELINKONSTER ENLIGT INKOMSTKÄLLA SAMT FÖRMOGENHET ENLIGT LÄN  
 OCH LÄGENHETENS STORLEKSKLASS, MK  
 TABLE 7: AVERAGE TAXABLE INCOME OF FARMER AND SPOUSE BY SOURCE OF INCOME AND PROPERTY OF SAME BY PROVINCE AND SIZE GROUP  
 OF FARM, MK

OULUN LÄÄNI LELABORCS LÁN	TIILASUURUSLUOKKA, VIJELYKSESSÄ OLEVAA PELTOHEHTAARIA LÄGENHETENS STORLEKSKLASS, BRUKAD ÅKERHEKTAR															
	2- 4.9		5- 9.9		10-19.9		20-29.9		30-49.9		50-99.9		100-		YHTEENSÄ SAMMANLACT	
	MK	%	MK	%	MK	%	MK	%	MK	%	MK	%	MK	%	MK	%
<b>PUOLISOIDEN VERONALAISET TULOT YHTEENSÄ</b>																
NAKARNAS SKATTEPLIKTIGA INKOMSTER SAMMANLACT																
VALTIONVEROTUKSESSA																
VID STATSBESKATTNINGEN.....	89539	100	95105	100	110318	100	126660	100	150929	100	175054	100	223465	100	108700	100
KUNNALLISVEROTUKSESSA																
VID KOMMUNALBESKATTNINGEN...	89395		94227		108605		123705		146281		167563		198724		107003	
<b>1. PALKKA-, ELÄKE- YM. TULOT</b>																
YHTEENSÄ																
LÖNE- OCH PENSIONSINKONSTER SAMMANLACT.....																
VIJELIJÄ	74643	83	59506	63	43528	39	33317	26	34146	23	35428	20	37386	17	51058	47
JORDBRUKARE.....	47104	53	36208	38	23507	21	14653	12	13479	9	11743	7	14946	7	28934	27
PUOLISO																
MAKA.....	27539	31	23298	25	20021	18	18664	15	20668	14	23685	14	22440	10	22124	20
<b>1.1. PALKKATULOT</b>																
LÖNEINKONSTER.....																
VIJELIJÄ	41660	47	34833	37	30074	27	23697	19	25775	17	27999	16	24215	11	32120	30
JORDBRUKARE.....	25370	28	20958	22	15938	14	10131	8	9236	6	8224	5	7142	3	17526	16
PUOLISO																
MAKA.....	16289	18	13075	15	14136	13	13566	11	16539	11	19775	11	17073	8	14595	13
<b>1.2. ELÄKE- YM. TULOT</b>																
PENSIONSINKONSTER M.M.....																
VIJELIJÄ	32983	37	24673	26	13454	12	9620	8	8371	6	7429	4	13171	6	18938	17
JORDBRUKARE.....	21734	24	15250	16	7569	7	4521	4	4243	3	3520	2	7804	3	11408	11
PUOLISO																
MAKA.....	11250	13	9423	10	5884	5	5098	4	4128	3	3910	2	5367	2	7529	7
<b>2. MAATILATALOUDEN TULOT</b>																
GÅRDSBRUKETS INKOMSTER																
VALTIONVEROTUKSESSA																
VID STATSBESKATTNINGEN.....	8585	10	28412	30	59045	54	86441	68	106491	71	120742	69	140427	63	50054	46
MAATILATALOUDEN ANSIOTULO																
GÅRDSBRUKETS FÖRVÄRVS-	5600	6	23584	25	52412	48	77345	61	92405	61	102562	59	119465	53	43505	40
INKONST.....																
MAATILATALOUDEN MUUT TULOT																
GÅRDSBRUKETS ÖVRIGA	450	1	794	1	1603	1	3572	3	7648	5	11351	6	16471	7	2032	2
INKONSTER.....																
NETSÄTALOUDEN PUHDAS TULO																
SKOGSBRUKETS NETTOINKONST.	2535	3	4035	4	5031	5	5524	4	6437	4	6828	4	4489	2	4517	4
KUNNALLISVEROTUKSESSA																
VID KOMMUNALBESKATTNINGEN...	8195		27387		57415		84069		101853		114060		126270		48410	
<b>3. KIIJTEISTÖ-, LIIKE-, AMMATTI-, VARALLISUUS- YM. TULOT</b>																
FASTIGHETS-, AFFÄRS-, YRKES-, FÖRMOGENHETS- MM. INKOMSTER																
VALTIONVEROTUKSESSA																
VID STATSBESKATTNINGEN.....	6199		7201		7670		6829		10189		18389		45812		7523	
KUNNALLISVEROTUKSESSA																
VID KOMMUNALBESKATTNINGEN...	6457		7386		7810		6560		10201		17690		35228		7604	
<b>PUOLISOIDEN VEROTETTAVAT TULOT YHTEENSÄ</b>																
NAKARNAS BESKATTNINGSBARA INKOMSTER SAMMANLACT																
VALTIONVEROTUKSESSA																
VID STATSBESKATTNINGEN.....	72247		79847		96521		112127		135069		156137		200655		93563	
KUNNALLISVEROTUKSESSA																
VID KOMMUNALBESKATTNINGEN...	59615		66569		82972		96345		117263		134797		168385		79499	
<b>MAATILATALOUDEN VARAT</b>																
GÅRDSBRUKETS TILLGÅNGAR.....																
OMA ASUNTO, NETTOVENOTUSARVO	47251	30	96631	43	187024	54	281557	60	349303	63	458544	62	550539	65	167045	53
EGEN BOSTAD, NETTOBESKATTNINGS-	46597	29	65775	29	88817	26	112313	24	115249	21	125033	17	133791	16	80976	25
VÄRDE.....																
PUOLISOIDEN VERONALAISET VARAT YHTEENSÄ																
NAKARNAS SKATTEPLIKTIGA TILLGÅNGAR SAMMANLACT.....	159347	100	223730	100	344813	100	469797	100	557205	100	734021	100	847428	100	318187	100
<b>MAATILATALOUDEN KOHDISTUVAT VELAT</b>																
GÅRDSBRUKETS SKULDER.....																
VELAT YHTEENSÄ	12548	22	49240	53	152180	76	284963	83	368463	86	505976	80	832184	85	139505	74
SKULDER SAMMANLACT.....	56049	100	93508	100	200707	100	341584	100	428087	100	633039	100	983556	100	189212	100
<b>PUOLISOIDEN VEROTETTAVA VARALLISUUS YHTEENSÄ</b>																
NAKARNAS BESKATTNINGSBARA FÖRMOGENHET SAMMANLACT.....																
	114528		142369		172186		182477		203827		235157		212582		158583	

TAULUKKO 7: VIILJELIJÄN JA PUOLISON KESKIMÄÄRÄISET VERONALAISET TULOT TUOLAIHTEITTÄIN SEKÄ VARALLISUUS LÄÄNEITTÄIN  
 JA TIILASUURUUSLUOKITTAIN, NK  
 TABELL 7: JORDBRUKARENS OCH MAKANS SKATTEPLIKTIGA MEDELINKOMSTER ENLIGT INKOMSTKÄLLA SÄMT FÖRMÖGENHET ENLIGT LÄN  
 OCH LÄGENHETENS STORLEKSKLASS, NK  
 TABLE 7: AVERAGE TAXABLE INCOME OF FARMER AND SPOUSE BY SOURCE OF INCOME AND PROPERTY OF SAME BY PROVINCE AND SIZE GROUP  
 OF FARM, NK

LAPIN LÄÄNI LAPPLANDS LÄN	TIILASUURUUSLUOKKA, VIILJELYKSESSÄ OLEVAA PELTOHETIÄÄRIÄ LÄGENHETENS STORLEKSKLASS, BRUKAD ÅKERHEKTAR															
	2- 4.9		5- 9.9		10-19.9		20-29.9		30-49.9		50-99.9		100-		YHTEENSÄ SAMMANLACT	
	NK	%	NK	%	NK	%	NK	%	NK	%	NK	%	NK	%	NK	%
<b>PUOLISOIDEN VERONALAISET TULOT YHTEENSÄ</b>																
MAKARNAS SKATTEPLIKTIGA INKOMSTER SAMMANLACT																
VALTIONVEROTUKSESSA																
VID STATSBEKATTNINGEN.....	93341	100	94479	100	112929	100	123483	100	158550	100	218279	100	0	100	102462	100
KUNNALLISVEROTUKSESSA																
VID KOMMUNALBEKATTNINGEN...	92837		93243		111132		120301		155161		219036		0		101117	
<b>1. PALKKA-, ELÄKE- YN. TULOT YHTEENSÄ</b>																
LÖNE- OCH PENSIONSINKOMSTER SAMMANLACT.....	77772	83	59814	63	35978	32	26764	22	28574	18	49567	23	0		55730	54
VIILJELIJÄ JORDBRUKARE.....	47589	51	35025	37	17673	16	13332	11	17609	11	8301	4	0		32113	31
PUOLISO MAKA.....	30183	32	24789	26	18306	16	13431	11	10965	7	41266	19	0		23617	23
<b>1.1. PALKKATULOT</b>																
LÖNEINKOMSTER.....	43799	47	32277	34	22619	20	16319	13	18784	12	35573	16	0		31687	31
VIILJELIJÄ JORDBRUKARE.....	24820	27	17423	18	10645	9	7882	6	11132	7	2310	1	0		16948	17
PUOLISO MAKA.....	18979	20	14854	16	11934	11	8438	7	7652	5	33262	15	0		14739	14
<b>1.2. ELÄKE- YN. TULOT</b>																
PENSIONSINKOMSTER M.M.....	33973	36	27538	29	13360	12	10444	8	9790	6	13993	6	0		24043	23
VIILJELIJÄ JORDBRUKARE.....	22769	24	17602	19	6988	6	5451	4	6476	4	5990	3	0		15165	15
PUOLISO MAKA.....	11204	12	9935	11	6372	6	4994	4	3314	2	8002	4	0		8878	9
<b>2. MAATILATALOUDEN TULOT</b>																
GÄRDSBRUKETS INKOMSTER VALTIONVEROTUKSESSA																
VID STATSBEKATTNINGEN.....	7917	8	27802	29	69887	62	89959	73	122288	77	165502	76	0		39586	39
MAATILATALOUDEN ANSIOTULO GÄRDSBRUKETS FÖRVÄRVS- INKOMST.....	3720	4	22084	23	61709	55	80383	65	113231	71	150331	69	0		33293	32
MAATILATALOUDEN MUUT TULOT GÄRDSBRUKETS ÖVRIGA INKOMSTER.....	213	0	283	0	872	1	1652	1	2701	2	2828	1	0		564	1
METSÄTALOUDEN PUHDAS TULO SKOGSBRUKETS NETTOINKOMST. KUNNALLISVEROTUKSESSA	3985	4	5435	6	7306	6	7924	6	6356	4	12343	6	0		5729	6
VID KOMMUNALBEKATTNINGEN...	7568		26739		68303		87436		119458		165513		0		38460	
<b>3. KIINTEISTÖ-, LIIKE-, AMMATTI- VARALLISUUS- YN. TULOT</b>																
FASTIGHETS-, AFFÄRS-, YKKES-, FÖRMÖGENHETS- MM. INKOMSTER VALTIONVEROTUKSESSA																
VID STATSBEKATTNINGEN.....	7293		6627		6749		6576		8061		3209		0		6865	
KUNNALLISVEROTUKSESSA																
VID KOMMUNALBEKATTNINGEN...	7206		6732		6808		6167		7524		3954		0		6853	
<b>PUOLISOIDEN VEROTETTAVAT TULOT YHTEENSÄ</b>																
MAKARNAS BEKATTNINGSBARA INKOMSTER SAMMANLACT																
VALTIONVEROTUKSESSA																
VID STATSBEKATTNINGEN.....	77284		79895		99797		109778		141217		203256		0		87863	
KUNNALLISVEROTUKSESSA																
VID KOMMUNALBEKATTNINGEN...	65434		68026		86924		93708		126096		176903		0		75328	
<b>MAATILATALOUDEN VARAT</b>																
GÄRDSBRUKETS TILLGÄNGAR.....	57241	32	119721	48	244940	60	361032	64	430373	66	759668	71	0		159080	52
OMA ASUNTO, NETTOVEROTUSARVO EGEN HÖSTAD, NETTOBEKATTNINGS- VÄRDE.....	45469	25	59444	24	84106	21	104596	19	110865	17	107023	10	0		66219	22
<b>PUOLISOIDEN VERONALAISET VARAT YHTEENSÄ</b>																
MAKARNAS SKATTEPLIKTIGA TILLGÄNGAR SAMMANLACT.....	181190	100	250584	100	409240	100	563844	100	650568	100	1072874	100	0	100	304047	100
<b>MAATILATALOUDEN KOHDISTUVAT VELAT</b>																
GÄRDSBRUKETS SKULDER.....	13375	20	70387	60	221177	82	385574	86	464490	86	781282	90	0		125245	71
VELAT YHTEENSÄ																
SKULDER SAMMANLACT.....	67454	100	118029	100	269183	100	450771	100	542415	100	863783	100	0	100	176734	100
<b>PUOLISOIDEN VEROTETTAVA VARALLISUUS YHTEENSÄ</b>																
MAKARNAS BEKATTNINGSBARA FÖRMÖGENHET SAMMANLACT.....	126769		149516		175225		173637		197267		298244		0		152497	

TALUKKO 7A: MAATALOUESTA TULOJA SAANEIDEN LUONNOLLISTEN HENKILÖIDEN TULOT, VÄHENNYKSET JA VEROT TULOLUOKITTAIN  
 TABELL 7A: INKOMSTER, AVDRAG OCH SKATTER ENLIGT INKOMSTKLASS FÖR DE FYSISKA PERSONER SOM FÅTT INKOMSTER FRÅN LANTBRUKET  
 TABLE 7A: INCOME, DEDUCTIONS AND TAXES BY SIZE OF INCOME FOR INDIVIDUALS WITH INCOME FROM AGRICULTURE

TULOT, VÄHENNYKSET JA VEROT INKOMSTER, AVDRAG OCH SKATTER	TULOLUOKKA - INKOMSTKLASS				
	YHTEENSÄ SUMMA	10- 2999	3000- 5999	6000- 9999	10000- 14999
RAHAMÄÄRÄT - PENGAR, 1000 MK					
TULONSAAJIEN LUKU ANTAL INKOMSTTAGARE .....	213210	1904	2012	2897	3926
ALAIKÄISTEN LASTEN LUKU ANTAL MINDERÅRIGA BARN .....	92306	73	148	296	606
TULOT VALTION- JA KUNNALLISVEROTUKSESSA INKOMSTER VID STATS- OCH KOMMUNALBESKATTNINGEN					
VALTIONVERON ALAISET TULOT YHTEENSÄ VID STATSBEKATTNINGEN SKATTEPLIKTIGA INKOMSTER SAMMANLAGT ..	15122741	2962	9070	23219	49415
KUNNALLISVERON ALAISET TULOT YHTEENSÄ VID KOMMUNALBEKATTNINGEN SKATTEPLIKTIGA INKOMSTER SAMMANLAGT ..	14769919	2689	7440	17695	35322
1 TYÖTULOT ARBETSINKOMSTER .....	3657507	41	226	1125	2767
1 RAHAPALKKA PENNINGLÖN .....	3267292	19	116	583	1586
2 LUONTOISEDUT NATURAFÖRMÄNER .....	31480	0	1	3	17
3 MUUT PALKKATULOT ANDRA LÖNEINKOMSTER .....	326542	14	101	489	1096
4 MERITYÖTULO SJOARBETSINKOMST .....	12383	0	0	0	0
5 PALVELURAHAT, TOIMITUSKIRJAIN LUNASTUKSET YMS. BETJÄNINGSAVGIFTER, EXPEDITIONSLÖSEN O.A. DYL. ....	11985	4	5	40	42
6 HANKINTATYÖN ARVO METSÄTALOUESTA VÄRDET AV LEVERANSARBETE I SKOGSBRUKET .....	7714	2	1	9	21
2 SAIRASVAKUUTUSLAIN MUKAISET PÄIVÄ- JA ÄITIYSRAHAT DAG- OCH MODERSKAPSPENNINGAR ENLIGT SJUKFÖRSÄKRINGSLAGEN..	188195	16	75	297	579
3 TYÖTTÖMYYSTURVAETUDET UTKOMSTSKYDD FÖR ARBETSLÖSA .....	69673	4	16	91	283
1 TYÖTTÖMYYS PÄIVÄRAHA ARBETSLÖSHETDAGPENNING .....	59225	2	11	87	218
2 MUU TYÖLLISYYSTUKI ÖVRIGA STÖD FÖR SYSSELSÄTTNING .....	10439	2	5	4	66
4 LASTEN KOTIHOIDON TUKI STÖD FÖR VÅRD AV BARN I HEMMET .....	74707	0	9	36	141
5 ELÄKETULOT PENSIONSINKOMSTER .....	1946074	22	210	857	3700
1 TYÖ-, VIRKA- JA YRITTÄJÄELÄKKEET ARBETS-, TJÄNTE- OCH FÖRETAGARPENSIONER .....	1068869	4	65	292	731
2 TAPATURMA- JA LIIKENNEVAKUUTUSELÄKKEET OLYCKSFALL- OCH TRAFIKFÖRSÄKRINGSPENSIONER.....	77456	5	25	135	229
3 KANSANELÄKKEET - FOLKPENSIONER .....	727548	12	105	369	2558
4 MUUT ELÄKKEET - ANDRA PENSIONER .....	72176	2	11	57	169
6 MAATILATALOUDEN TULOT INKOMSTER AV GÅRDSBRUK					
A VALTIONVEROTUKSESSA VID STATSBEKATTNINGEN .....	8136426	2775	8096	19695	39471
1 ANSIOTULO MAATILATALOUESTA FÖRVÄRVSINKOMST AV GÅRDSBRUK .....	6311999	588	2505	8483	21629
2 METSÄTALOUDEN PUHDAS TUOTTO NETTOINKOMST AV SKOGSBRUK .....	1289632	826	3167	7058	11991
3 MAATILATALOUDEN MUU TUOTTO ANNAN INKOMST AV GÅRDSBRUK .....	534814	1352	2427	4158	5852
B KUNNALLISVEROTUKSESSA VID KOMMUNALBEKATTNINGEN .....	8031160	2511	6577	14463	26487

15000- 19999	20000- 24999	25000- 29999	30000- 34999	35000- 39999	40000- 49999	50000- 59999	60000- 99999	100000-	TULOTTOMAT UTAN INKOMSTER
4744	6452	9589	11998	13240	25876	22776	64671	42678	447
983	1425	1772	2206	2830	6871	8445	33433	33014	204
83610	146263	264839	390814	496547	1162627	1249742	5042503	6201130	0
60865	116169	218950	335804	435632	1041769	1160377	4934009	6403198	0
5607	8800	12214	18273	24615	74840	105995	1022154	2373723	7127
3416	5234	7738	11631	16384	51561	78423	902314	2181950	6337
24	65	106	144	226	564	601	3445	26148	136
1953	3219	3988	6045	7523	21355	25518	109388	145251	602
4	1	25	0	13	0	27	669	11644	0
135	152	217	246	252	864	688	3642	5684	14
81	106	117	193	205	485	723	2701	3031	39
1255	2422	3408	5054	6140	15068	19194	77729	56502	456
547	1475	2571	2957	3450	9992	10586	29415	8145	141
466	1202	2173	2490	2828	8653	8784	25371	6813	127
79	272	400	466	623	1338	1803	4039	1328	14
433	868	1924	2864	3965	12413	13508	31139	7229	178
9280	33125	98587	153559	180193	339885	263104	552709	306993	3850
2038	5436	20920	51548	76042	169871	148369	359570	231666	2317
444	801	1082	1450	2218	6110	7511	30236	27007	203
5824	24295	72689	96270	96295	150506	95453	144178	37783	1211
977	2594	3895	4276	5632	13412	11792	18720	10522	117
62325	93805	138034	196271	262625	668563	786669	3070726	2768166	19205
40930	66323	100716	146173	198541	521494	629438	2519069	2041977	14133
15325	20431	27800	38450	49782	117474	128049	452163	414195	2921
6088	7054	9527	11649	14285	29594	29190	99493	311995	2150
40460	64277	93254	141409	199596	553741	711649	3023501	3133409	19826

TAULUKKO 7A: (JATK.)

TABELL 7A: (FORTS.)

TABLE 7A: (CONT.)

TULOT, VÄHENNYKSET JA VEROT INKOMSTER, AVDRAG OCH SKATTER	TULOLUOKKA - INKOMSTKLASS				
	YHTEENSÄ SUMMA	10- 2999	3000- 5999	6000- 9999	10000- 14999
RAHAMÄÄRÄT - PENGAR, 1000 MK					
7 LIIKETULOT INKOMSTER AV RÖRELSE					
A VALTIONVEROTUKSESSA VID STATSBEKATTNINGEN	119398	0	11	32	99
1 ANSIOTULO LIIKKEESTÄ FÖRVÄRVSINKOMST AV RÖRELSE	101981	0	10	32	95
2 MUU LIIKETULO ANNAN INKOMST AV RÖRELSE	17396	0	1	0	3
B KUNNALLISVEROTUKSESSA VID KOMMUNALBEKATTNINGEN	133148	0	11	15	99
8 AMMATTITULOT INKOMSTER AV YRKE					
A VALTIONVEROTUKSESSA VID STATSBEKATTNINGEN	300883	2	24	71	333
1 ANSIOTULO AMMATISTA - FÖRVÄRVSINKOMST AV YRKE	284746	1	24	56	307
2 MUU TULO AMMATISTA - ANNAN INKOMST AV YRKE	16114	1	0	14	27
B KUNNALLISVEROTUKSESSA VID KOMMUNALBEKATTNINGEN	303343	2	18	80	272
9 KIINTEISTÖTULOT INKOMSTER AV FASTIGHET					
A VALTIONVEROTUKSESSA VID STATSBEKATTNINGEN	27636	8	40	69	136
B KUNNALLISVEROTUKSESSA VID KOMMUNALBEKATTNINGEN	29605	12	59	93	164
10 ASUNTO- JA VUOKRATULOT BOSTADS- OCH HYRESINKOMSTER	72514	46	92	174	331
1A ASUNTOTULOT VALTIONVEROTUKSESSA INKOMSTER AV BOSTAD VID STATSBEKATTNINGEN	15015	44	73	93	114
1B ASUNTOTULOT KUNNALLISVEROTUKSESSA INKOMSTER AV BOSTAD VID KOMMUNALBEKATTNINGEN	52124	349	393	466	574
2 VUOKRATULOT HYRESINKOMSTER	57484	3	18	81	216
11 OMAISUUSTULOT INKOMSTER AV FÖRMÖGENHET	193845	44	157	433	799
1 KORKOTULOT RÄNTEINKOMSTER	89732	23	95	230	438
2 OSINGOT DIVIDENDER	104000	21	63	200	348
12 TULOT YHTYMÄSTÄ INKOMSTER FRÅN SAMMANSLUTNING					
A VALTIONVEROTUKSESSA VID STATSBEKATTNINGEN	196688	21	104	252	607
1 ANSIOTULO - FÖRVÄRVSINKOMST	140881	0	4	43	191
2 MUU TULO - ANNAN INKOMST	55753	21	100	209	416
B KUNNALLISVEROTUKSESSA VID KOMMUNALBEKATTNINGEN	196767	24	124	274	608
13 TULOT ULKOMAILTA INKOMSTER FRÅN UTLANDET	7728	0	0	2	3
SIITÄ PALKKATULO DÄRAV LÖNEINKOMST	4131	0	0	2	0
14 MUUT TULOT ÖVRIGA INKOMSTER					
A VALTIONVEROTUKSESSA VID STATSBEKATTNINGEN	125898	14	26	68	137
B KUNNALLISVEROTUKSESSA VID KOMMUNALBEKATTNINGEN	215815	27	241	521	564

15000- 19999	20000- 24999	25000- 29999	30000- 34999	35000- 39999	40000- 49999	50000- 59999	60000- 99999	100000-	TULOTTOMAT UTAN INKOMSTER
379	372	726	888	1167	4033	5600	29583	75329	1179
370	364	702	865	1117	3913	5471	28909	59248	885
9	8	21	20	49	113	127	666	16085	294
339	394	536	1059	996	4375	5794	32815	85309	1406
548	1182	1472	2228	3190	8506	10464	72346	198396	2121
501	1115	1366	2100	3075	8220	10180	71494	184576	1731
48	69	102	123	117	287	282	843	13811	390
557	1042	1198	1981	3020	7762	9912	72820	202594	2085
193	266	263	496	517	1249	1444	6939	15717	299
223	307	296	531	541	1299	1598	7183	17016	283
489	730	771	1100	1475	3759	3935	16731	42252	629
143	202	192	230	328	741	846	3963	7950	96
671	841	1072	1349	1725	3879	3922	15220	21452	211
344	526	578	870	1145	3029	3079	12765	34297	533
1196	1724	2453	3562	4652	12620	14362	59367	91829	647
620	871	1375	1884	2446	6576	7480	30363	36918	413
572	847	1072	1634	2197	6042	6884	28996	54890	234
882	1070	1706	2419	2779	7276	9623	44271	124933	745
303	360	648	937	1157	3175	4739	26650	102041	633
578	707	1061	1486	1613	4079	4886	17598	22889	110
885	1140	1719	2455	2784	7360	9622	44228	124767	777
23	54	25	142	249	860	779	2708	2787	96
0	0	0	20	6	144	54	1445	2460	0
241	322	515	725	925	2263	3498	15944	97262	3958
1358	2544	3272	5798	9985	12781	10106	45231	118745	4642

TAULUKKO 7A: (JATK.)

TABELL 7A: (FORTS.)

TABLE 7A: (CONT.)

RAHAMÄÄRÄT - PENGAR, 1000 MK

TULOLUOKKA - INKOMSTKLASS

TULOT, VÄHENNYKSET JA VEROT INKOMSTER, AVDRAG OCH SKATTER	YHTEENSÄ SUMMA	10- 2999	3000- 5999	6000- 9999	10000- 14999
VÄHENNYKSET VALTION- JA KUNNALLISVEROTUKSESSA AVDRAGEN VID STATS- OCH KOMMUNALBESKATTNINGEN .....	1231789	417	1037	2268	4462
1 KOROT JA INDEKSIKOROTUKSET RÄNTOR OCH INDEXFÖRHÖJNINGAR .....	267243	130	310	667	1282
1 VAKITUISESTA ASUNNOSTA - FÖR STADIGVARANDE BOSTAD ...	172808	77	199	392	712
2 ANSIOTOIMINNASTA - FÖR FÖRVÄRVSVERKSAMHET .....	23677	0	25	19	42
4 MUUSTA - FÖR ANNAT .....	70695	53	87	256	515
2 TULONHANKKIMISKUSTANNUKSET YHTEENSÄ, BRUTTO KOSTNADER FÖR INKOMSTENS FÖRVÄRVANDE, BRUTTO .....	243223	8	57	36	106
1 TYÖMARKKINAJÄRJESTÖJEN JÄSENAKSUT ARBETSMARKNADSORGANISATIONERNAS MEDLEMSAVGIFTER .....	26766	0	1	7	10
2 MUUT TULONHANKKIMISEN OT ÖVRIGA UTGIFTER FÖR INKOMSTENS FÖRVÄRVANDE .....	67991	1	55	21	63
3 TULONHANKKIMISKULUT ULKOMAILTA KOSTNADER FÖR INKOMSTENS FÖRVÄRV, FRÅN UTLANDET .....	25	0	0	0	0
4 MATKAKULUT RESEKOSTNADER .....	148347	7	1	7	32
3 MATKAKULUT, MYÖNNETTY MÄÄRÄ RESEKOSTNADER, BEVILJADE MÄNGD .....	98318	5	0	0	8
4 TULONHANKKIMISVÄHENNYS AVDRAG FÖR INKOMSTENS FÖRVÄRVANDE .....	42099	0	0	0	10
5 ELÄKEVAKUUTUSMAKSUT PENSIONSFÖRSÄKRINGSPREMIER .....	180711	67	161	406	819
6 SAIRAUSKULUT SJKDOMSKOSTNADER .....	174553	118	234	466	847
7 TOISTUVAISUUSAVUSTUS PERIODISKT BIDRAG .....	928	0	0	1	2
8 VERONMAKSUKYVYN ALENTUMISVÄHENNYS AVDRAG PÅ GRUND AV NEDSATT SKATTEBETALNINGSFÖRMÅGA ...	6166	0	2	10	68
9 OMAISUUSTULO VÄHENNYS FÖRMÖGENHETSINKOMSTAVDRAG .....	218174	87	271	643	1258
VÄHENNYKSET VAIN VALTIONVEROTUKSESSA AVDRAGEN ENDAST VID STATS BESKATTNINGEN .....	477200	425	2149	2127	5695
1 TULOLÄHTEEN TAPPIO FÖRVÄRVSKÄLLANS FÖRLUST .....	39128	373	1874	1272	1704
2 LAPSENHOITOVÄHENNYS BARNVÅRDSAVDRAG .....	222911	36	96	156	535
3 MERITYÖTULO VÄHENNYS SJOARBETSINKOMSTAVDRAG .....	2251	0	0	0	0
4 ELÄKETULO VÄHENNYS VALTIONVEROTUKSESSA PENSIONSIKOMSTAVDRAG VID STATS BESKATTNINGEN .....	212676	17	179	698	3454
5 MUUT VÄHENNYKSET ÖVRIGA AVDRAG .....	223	0	0	2	4
VÄHENNYKSET VAIN KUNNALLISVEROTUKSESSA AVDRAGEN ENDAST VID KOMMUNALBESKATTNINGEN .....	1712015	756	2513	7824	17038
1 INVALIDIVÄHENNYS INVALIDAVDRAG .....	73751	54	122	242	359
2 ELÄKETULO VÄHENNYS KUNNALLISVEROTUKSESSA PENSIONSIKOMSTAVDRAG VID KOMMUNALBESKATTNINGEN .....	465023	17	179	698	3454
3 YKSINHUOLTAJAVÄHENNYS ENSAMFÖRSÖRJARAVDRAG .....	17040	36	36	120	168
4 LAPSIVÄHENNYS BARNAVDRAG .....	820738	145	341	763	2338
5 PERUSVÄHENNYS GRUNDAVDRAG .....	316839	480	1836	5855	10478
6 MERITYÖTULO VÄHENNYS KUNNALLISVEROTUKSESSA SJOARBETSINKOMSTAVDRAG VID KOMMUNALBESKATTNINGEN .....	3069	0	0	0	0

15000- 19999	20000- 24999	25000- 29999	30000- 34999	35000- 39999	40000- 49999	50000- 59999	60000- 99999	100000-	TULOTTOMAT UTAN INKOMSTER
6832	10483	15324	22415	28595	69876	80783	398031	590331	935
1717	2392	2996	4167	5446	13573	15654	75382	143519	8
1024	1583	2052	2968	3606	9174	10734	51999	88280	8
75	54	66	26	168	305	369	2046	20482	0
613	753	883	1170	1661	4076	4549	21348	34731	0
225	440	556	1052	1511	4810	7809	79508	146700	405
8	6	14	52	29	191	411	7730	18266	41
110	210	295	538	792	2271	3476	25713	34296	150
0	0	0	0	0	4	0	18	3	0
103	213	236	447	660	2312	3932	46040	94140	217
33	87	76	196	294	1083	2082	29409	65045	0
68	139	226	359	478	1486	2075	15758	21500	0
1571	2149	2784	3871	4665	12087	14673	60621	76343	494
1220	2417	4732	7210	8712	18051	17661	58223	54660	2
0	1	1	6	10	19	16	46	826	0
110	202	346	526	688	1108	744	1649	685	28
1824	2602	3549	4996	6759	17669	20034	77431	81051	0
11859	29873	59561	62933	48024	36205	23258	96243	98314	534
2040	1422	1493	1399	1726	2540	2985	9860	9966	474
977	1841	2515	3813	5398	14929	20251	86169	86135	60
1	0	5	0	3	0	5	124	2113	0
8838	26606	55545	57715	40892	18719	11	2	0	0
5	2	0	0	0	17	6	89	98	0
28341	59438	128793	166553	157950	223284	147414	413700	357904	507
701	1692	4343	6671	7432	13663	10550	20497	7425	0
8771	30399	77899	95620	84452	96402	35285	27512	4335	0
240	372	432	540	564	1152	1224	5976	6180	0
4051	7095	10030	14235	20266	55783	72649	310442	322187	413
14317	19266	34621	48157	43807	54552	26755	46820	9887	8
0	0	8	0	4	0	10	163	2884	0

TAULUKKO 7A: (JATK.)

TABELL 7A: (FORTS.)

TABLE 7A: (CONT.)

RAHAMÄÄRÄT - PENGAR, 1000 MK TULOT, VÄHENNYKSET JA VEROT INKOMSTER, AVDRAG OCH SKATTER	TULOLUOKKA - INKOMSTKLASS				
	YHTEENSÄ SUMMA	10- 2999	3000- 5999	6000- 9999	10000- 14999
7 AHVENANMAAN ERIKOISVÄHENNYKSET SPECIELLA AVDRAG FÖR ÅLAND .....	496	5	0	2	8
8 MUUT VÄHENNYKSET ÖVRIGA AVDRAG .....	609	3	0	2	8
VÄHENNYKSET VALTIONVEROTUKSESSA YHTEENSÄ AVDRAGEN VID STATSBEKATTNINGEN SAMMANLAGT .....	1551748	833	3178	4383	10124
VÄHENNYKSET KUNNALLISVEROTUKSESSA YHTEENSÄ AVDRAGEN VID KOMMUNALBEKATTNINGEN SAMMANLAGT .....	2785064	1227	3751	10371	21878
VALTIONVEROTUKSESSA VEROTETTAVA TULO VID STATSBEKATTNINGEN BEKATTNINGSBAR INKOMST .....	13555184	2323	7668	19457	39519
KUNNALLISVEROTUKSESSA VEROTETTAVA TULO VID KOMMUNALBEKATTNINGEN BEKATTNINGSBAR INKOMST .....	12471406	2163	5232	10116	18055
VERONALAISET VARAT SKATTEPLIKTIGA TILLGÅNGAR .....	52202745	78984	134236	267113	461683
VELAT JA VELVOITTEET GÄLD OCH FÖRPLIKTELSEER .....	24071388	23586	55681	110397	242147
VEROTETTAVA VARALLISUUS BEKATTNINGSBAR FÖRMÖGENHET .....	31492854	59977	95968	179288	278924
PUOLISO- JA LAPSIVÄHENNYKSET MAKE/MAKA- OCH BARNAVDRAG .....	5059280	2951	6999	17084	29797
VÄHENNYKSET VALTION TULOVEROSTA AVDRAGEN FRÅN STATSSKATTEN .....	27228	22	42	81	154
1 INVALIDIVÄHENNYS INVALIDAVDRAG .....	21170	19	37	67	128
2 VÄHENNYSTEN SIIRTO PUOLISOIDEN KESKEN ÖVERFÖRING AV AVDRAG MELLAN MAKAR .....	5514	1	1	8	20
3 ELATUSVELVOLLISUUSVÄHENNYS UNDERHÅLLNINGSSKYLDIGHETS AVDRAG .....	441	0	0	0	2
VALTIONVEROT YHTEENSÄ STATSSKATTER SAMMANLAGT .....	1587444	54	174	299	334
1 TULOVERO INKOMSTSKATT .....	1572861	16	137	246	290
2 VARALLISUUSVERO FÖRMÖGENHETSSKATT .....	12176	37	32	52	47
3 VERONKOROTUS SKATTEFÖRHÖJNING .....	2325	0	0	0	0
KUNNALLISVERO KOMMUNALSKATT .....	2133463	355	911	1721	3099
KIRKOLLISVERO KYRKOSKATT .....	182165	5	26	115	253
KANSANELÄKEVAKUUTUSMAKSU FOLKPENSIONSAVGIFT .....	152944	0	4	8	47
SAIRAUSSVAKUUTUSMAKSU SJUKFÖRSÄKRINGS AVGIFT .....	208681	0	4	13	66
METSÄNHOITOMAKSU SKOCSVÅRDS AVGIFT .....	59694	27	126	334	551
VEROT JA VERONLUONTEISET MAKSUT YHTEENSÄ SKATTER OCH AVGIFTER AV SKATTENATUR SAMMANLAGT .....	4324840	500	1326	2585	4470
VALTIONVERON ALAISET TULOT MIINUS VEROT VID STATSBEKATTN. SKATTEPLIKTIGA INKOMSTER MINUS SKATTER ..	10798041	2459	7750	20639	44954

15000- 19999	20000- 24999	25000- 29999	30000- 34999	35000- 39999	40000- 49999	50000- 59999	60000- 99999	100000-	TULOTTOMAT UTAN INKOMSTER.
1	83	6	28	35	85	62	140	-46	87
12	50	0	5	5	21	43	207	253	0
18577	40124	74632	84828	75884	103530	99729	445400	590516	10
35458	70145	143491	188186	185138	290128	224091	763902	847234	64
64815	105064	188632	303351	418041	1053708	1144871	4582529	5588892	36314
30694	53058	83497	157109	262031	776830	965232	4289385	5781843	36161
615385	831547	1110934	1474051	1867983	4308305	4758320	17470371	18821500	2333
329240	453711	537197	656126	800759	1824552	2086354	7985550	8965330	758
357429	474437	672243	926549	1192665	2741643	2936235	10468191	11013662	95643
52515	83021	142232	200733	253366	557302	554115	1743731	1404905	10529
284	699	1603	2268	2639	4951	3973	7524	2964	24
239	612	1401	1953	2178	3933	3001	5612	1971	19
26	92	200	318	459	984	952	1728	721	4
4	3	2	7	7	13	24	138	241	0
349	452	544	726	1777	16264	40969	417836	1100870	6796
305	421	500	685	1721	16147	40776	416211	1088631	6775
40	32	39	33	54	93	140	1156	10405	16
1	0	2	1	1	7	35	451	1825	2
5274	9135	14403	27125	45172	133992	166398	738138	981687	6053
448	791	1238	2354	3887	11537	14341	63776	82902	492
251	597	948	1558	2354	6799	9390	51211	79327	450
305	709	1231	2490	4269	12797	16073	72014	98114	596
714	960	1282	1819	2313	5600	6146	21302	18433	87
7407	12644	19655	36093	59771	186979	253337	1364263	2361347	14463
76200	133605	245189	354723	436774	975650	996389	3678246	3839758	-14295

TAULUKKO 7B: METSÄTALOUESTA, MUTTA EI MAATALOUESTA, TULOJA SAANEIDEN LUONNOLLISTEN HENKILÖIDEN TULOT, VÄHENNYKSET  
 JA VEROT TULOLUOKITTAIN  
 TABELL 7B: INKOMSTER, AVDRAG OCH SKATTER ENLIGT INKOMSTKLASS FÖR DE FYSISKA PERSONER SOM FÅTT INKOMSTER FRÅN  
 SKOGSBRUKET, MEN INTE FRÅN LANTBRUKET  
 TABLE 7B: INCOME, DEDUCTIONS AND TAXES BY SIZE OF INCOME FOR INDIVIDUALS WITH INCOME FROM FORESTRY, BUT NOT  
 FROM AGRICULTURE

RAHAMÄÄRÄT - PENGAR, 1000 MK	TULOLUOKKA - INKOMSTKLASS				
TULOT, VÄHENNYKSET JA VEROT INKOMSTER, AVDRAG OCH SKATTER	YHTEENSÄ SUMMA	10- 2999	3000- 5999	6000- 9999	10000- 14999
<b>TULONSAAJIEN LUKU</b>					
ANTAL INKOMSTTAGARE .....	134595	9421	3550	2935	3150
<b>ALAIKÄISTEN LASTEN LUKU</b>					
ANTAL MINDERÅRIGA BARN .....	31454	379	253	298	414
<b>TULOT VALTION- JA KUNNALLISVEROTUKSESSA</b> INKOMSTER VID STATS- OCH KOMMUNALBESKATTNINGEN					
<b>VALTIONVERON ALAISET TULOT YHTEENSÄ</b> VID STATSBEKATTNINGEN SKATTEPLIKTIGA INKOMSTER SAMMANLACT ..	7958831	10378	15486	23085	39668
<b>KUNNALLISVERON ALAISET TULOT YHTEENSÄ</b> VID KOMMUNALBESKATTNINGEN SKATTEPLIKTIGA INKOMSTER SAMMANLAGT ..	7880905	12273	15432	22561	38191
<b>1 TYÖTULOT</b>					
ARBETSINKOMSTER .....	3918394	155	626	1996	3938
1 RAHAPALKKA PENNINGLÖN .....	3695369	70	337	1209	2674
2 LUONTOISEDUT NATURAFÖRMÅNER .....	33121	2	4	14	56
3 MUUT PALKKATULOT ANDRA LÖNEINKOMSTER .....	148976	68	263	612	1014
4 MERITYÖTULO SJOARBETSINKOMST .....	23642	0	0	3	0
5 PALVELURAHAT, TOIMITUSKIRJAIN LUNASTUKSET YMS. BETJÄNINGSAVGIFTER, EXPEDITIONSLÖSEN O.A. DYL. ....	10089	11	20	94	113
6 HANKINTATYÖN ARVO METSÄTALOUESTA VÄRDET AV LEVERANSARBETE I SKOGSBRUKET .....	7117	4	3	57	81
2 SAIRAUSSVAKUUTUSLAIN MUKAISET PÄIVÄ- JA ÄITIYSRAHAT DAG- OCH MODERSKAPSPENNINGAR ENLIGT SJUKFÖRSÄKRINGSLAGEN..	86567	57	195	402	770
3 TYÖTTÖMYYSTURVAETUDET UTKOMSTSKYDD FÖR ARBETSLÖSA .....	88217	12	120	207	641
1 TYÖTTÖMYYS PÄIVÄRAHA ARBETSLÖSHETDAGPENNING .....	76579	10	76	183	516
2 MUU TYÖLLISYYS TUKI ÖVRIGA STÖD FÖR SYSSLESÄTTNING .....	11645	2	45	24	126
4 LASTEN KOTIHOIDON TUKI STÖD FÖR VÅRD AV BARN I HEMMET .....	25585	5	10	96	315
5 ELÄKETULOT PENSIONSIINKOMSTER .....	2279730	176	980	2857	14229
1 TYÖ-, VIRKA- JA YRITTÄJÄ ELÄKKEET ARBETS-, TJÄNSTE- OCH FÖRETAGARPENSIONER .....	1268988	28	353	944	2116
2 TAPATURMA- JA LIIKENNEVAKUUTUSELÄKKEET OLYCKSFALL- OCH TRAFIKFÖRSÄKRINGSPENSIONER .....	34415	26	34	127	214
3 KANSANELÄKKEET - FOLKPENSIONER .....	887664	113	531	1381	10890
4 MUUT ELÄKKEET - ANDRA PENSIONER .....	88652	11	54	419	997
6 MAATILATALOUDEN TULOT INKOMSTER AV GÅRDSBRUK					
A VALTIONVEROTUKSESSA VID STATSBEKATTNINGEN .....	544582	9155	11766	14590	15158
1 ANSIOTULO MAATILATALOUESTA FÖRVÄRVSINKOMST AV GÅRDSBRUK .....	0	0	0	0	0
2 METSÄTALOUDEN PUHDAS TUOTTO NETTOINKOMST AV SKOGSBRUK .....	544582	9155	11766	14590	15158
3 MAATILATALOUDEN MUU TUOTTO ANNAN INKOMST AV GÅRDSBRUK .....	0	0	0	0	0
B KUNNALLISVEROTUKSESSA VID KOMMUNALBESKATTNINGEN .....	484531	8553	10865	13242	13405

15000- 19999	20000- 24999	25000- 29999	30000- 34999	35000- 39999	40000- 49999	50000- 59999	60000- 99999	100000-	TULOTTOMAT UTAN INKOMSTER
3016	7707	11779	11264	9353	13361	8448	27683	22449	479
385	344	402	536	575	1373	1332	9367	15700	96
52912	176473	323740	365461	349851	595408	463131	2197982	3345256	0
51869	176993	319633	361991	347731	595216	459453	2179951	3299606	5
5980	8334	12536	17093	22731	68300	113470	1361288	2292650	9297
4445	6355	10046	13618	18896	59427	103663	1315614	2151101	7914
68	79	139	144	242	260	616	4563	26719	215
1257	1556	1989	2819	3228	7227	7913	35216	84894	920
9	0	12	0	25	14	90	859	22394	236
130	188	191	249	157	553	485	2241	5647	10
68	148	166	252	170	808	691	2785	1880	4
1211	1955	2314	2638	3111	7046	9327	34066	23206	269
1019	2821	3458	4678	5188	14390	16546	30281	8620	236
812	2575	3128	4196	4512	12580	13943	26224	7639	185
207	245	332	488	678	1811	2603	4053	980	51
778	1433	2285	3556	3146	3828	2733	5692	1673	35
23975	135668	260868	282882	259003	390617	228373	426470	248671	4961
4755	16004	55982	98131	117515	226939	165092	357546	220410	3173
314	441	693	935	1261	3492	3552	12682	10414	230
16735	114900	199474	175449	125748	135494	48112	45329	12223	1285
2173	4340	4731	8351	14472	24723	11603	10901	5604	273
14411	18334	31939	39250	38458	67796	46198	116693	118849	1985
0	0	0	0	0	0	0	0	0	0
14411	18334	31939	39250	38458	67796	46198	116693	118849	1985
0	0	0	0	0	0	0	0	0	0
12773	15487	23955	33166	33525	63711	43735	101471	108862	1781

TAULUKKO 7B: (JATK.)

TABELL 7B: (FORTS.)

TABLE 7B: (CONT.)

RAHAMÄÄRÄT - PENGAR, 1000 MK	TULOLUOKKA - INKOMSTKLASS				
TULOT, VÄHENNYKSET JA VEROT INKOMSTER, AVDRAG OCH SKATTER	YHTEENSÄ SUMMA	10- 2999	3000- 5999	6000- 9999	10000- 14999
<b>7 LIIKETULOT INKOMSTER AV RÖRELSE</b>					
<b>A VALTIONVEROTUKSESSA VID STATSBSKATTNINGEN</b>	180311	0	45	207	358
1 ANSIOTULO LIIKKEESTÄ FÖRVÄRSINKOMST AV RÖRELSE	141602	0	44	197	340
2 MUU LIIKETULO ANNAN INKOMST AV RÖRELSE	38676	0	1	12	19
<b>B KUNNALLISVEROTUKSESSA VID KOMMUNALBSKATTNINGEN</b>	176243	10	28	183	278
<b>8 AMMATTITULOT INKOMSTER AV YRKE</b>					
<b>A VALTIONVEROTUKSESSA VID STATSBSKATTNINGEN</b>	303876	27	80	308	1036
1 ANSIOTULO AMMATISTA - FÖRVÄRSINKOMST AV YRKE	280768	19	55	240	794
2 MUU TULO AMMATISTA - ANNAN INKOMST AV YRKE	23066	8	24	65	242
<b>B KUNNALLISVEROTUKSESSA VID KOMMUNALBSKATTNINGEN</b>	307961	28	90	372	1024
<b>9 KIINTEISTÖTULOT INKOMSTER AV FASTIGHET</b>					
<b>A VALTIONVEROTUKSESSA VID STATSBSKATTNINGEN</b>	30993	34	160	286	387
<b>B KUNNALLISVEROTUKSESSA VID KOMMUNALBSKATTNINGEN</b>	33874	111	212	309	424
<b>10 ASUNTO- JA VUOKRATULOT BOSTADS- OCH HYRESINKOMSTER</b>	56950	404	396	448	606
1A ASUNTOTULOT VALTIONVEROTUKSESSA INKOMSTER AV BOSTAD VID STATSBSKATTNINGEN	10805	389	310	230	183
1B ASUNTOTULOT KUNNALLISVEROTUKSESSA INKOMSTER AV BOSTAD VID KOMMUNALBSKATTNINGEN	43349	2880	1250	900	792
2 VUOKRATULOT HYRESINKOMSTER	46140	16	84	222	421
<b>11 OMAISUUSTULOT INKOMSTER AV FÖRMÖGENHET</b>	89580	162	579	766	939
1 KORKOTULOT RÄNTEINKOMSTER	37978	76	349	397	496
2 OSINGOT DIVIDENDER	51505	82	223	365	432
<b>12 TULOT YHTYMÄSTÄ INKOMSTER FRÅN SAMMANSLUTNING</b>					
<b>A VALTIONVEROTUKSESSA VID STATSBSKATTNINGEN</b>	202744	239	435	724	902
1 ANSIOTULO - FÖRVÄRSINKOMST	167207	33	93	147	339
2 MUU TULO - ANNAN INKOMST	35503	206	336	574	563
<b>B KUNNALLISVEROTUKSESSA VID KOMMUNALBSKATTNINGEN</b>	203723	323	469	916	956
<b>13 TULOT ULKOMAILTA INKOMSTER FRÅN UTLANDET</b>	13564	0	9	0	1
SIITÄ PALKKATULO DÄRAV LÖNEINKOMST	4299	0	1	0	0
<b>14 MUUT TULOT ÖVRIGA INKOMSTER</b>					
<b>A VALTIONVEROTUKSESSA VID STATSBSKATTNINGEN</b>	85571	61	89	146	256
<b>B KUNNALLISVEROTUKSESSA VID KOMMUNALBSKATTNINGEN</b>	139499	893	703	884	1002

15000- 19999	20000- 24999	25000- 29999	30000- 34999	35000- 39999	40000- 49999	50000- 59999	60000- 99999	100000-	TULOT TOMAT UTAN INKOMSTER
454	1044	1300	1859	2652	6961	8122	41344	114450	1515
431	1025	1277	1806	2580	6790	7901	40276	77839	1096
21	18	20	49	66	163	221	1053	36613	420
446	914	1258	1483	2186	6067	7296	37950	116884	1260
1322	2427	2328	3481	3924	10589	12405	67846	196749	1354
1057	2142	2004	3102	3587	9968	11901	66696	178063	1140
265	283	320	379	336	615	497	1145	18673	214
1125	2238	2218	3322	3763	10306	11563	67831	202636	1445
437	256	478	707	899	1527	1728	6713	17163	218
541	289	565	762	963	1662	1897	7243	18689	207
485	732	980	1536	1598	3513	3092	11008	31704	448
157	245	241	281	276	593	462	2094	5186	158
658	958	1456	1754	1788	3273	2407	9426	15345	462
331	489	736	1259	1316	2913	2624	8912	26526	291
951	1238	1979	2702	3026	5903	4514	17065	48678	1078
526	651	1110	1548	1683	3213	2402	8846	16479	202
417	574	850	1146	1332	2690	2115	8208	32195	876
1279	1493	2296	3039	3574	9247	9217	44274	125150	875
770	795	1329	1790	2138	6298	6812	36484	109514	665
505	695	958	1254	1433	2948	2408	7780	15632	211
1299	1587	2392	3044	3623	9299	9349	44408	125397	661
9	49	147	497	769	2518	2669	3664	3093	139
0	9	2	30	15	28	240	1392	2582	0
325	463	664	815	1020	1832	2575	9500	67631	194
1573	4417	4870	4822	5261	9589	6453	21412	77418	202

TAULUKKO 7B: (JATK.)

TABELL 7B: (FORTS.)

TABLE 7B: (CONT.)

RAHAMÄÄRÄT - PENGAR, 1000 MK		TULOLUOKKA - INKOMSTKLASS				
TULOT, VÄHENNYKSET JA VEROT INKOMSTER, AVDRAG OCH SKATTER		YHTEENSÄ SUMMA	10- 2999	3000- 5999	6000- 9999	10000- 14999
VÄHENNYKSET VALTION- JA KUNNALLISVEROTUKSESSA AVDRAGEN VID STATS- OCH KOMMUNALBESKATTNINGEN .....		837023	1784	2142	2881	4002
1	KOROT JA INDEKSIKOROTUKSET RÄNTOR OCH INDEXFÖRHÖJNINGAR .....	226266	931	767	896	1269
1	VAKITUISESTA ASUNNOSTA - FÖR STADIGVARANDE BOSTAD ...	143842	504	366	532	630
2	ANSIOTOIMINNASTA - FÖR FÖRVÄRVSVERKSAMHET .....	19821	82	138	15	88
4	MUUSTA - FÖR ANNAT .....	62569	344	263	348	544
2	TULONHANKKIMISKUSTANNUKSET YHTEENSÄ, BRUTTO KOSTNADER FÖR INKOMSTENS FÖRVÄRVANDE, BRUTTO .....	247390	43	33	125	129
1	TYÖMARKKINAJÄRJESTÖJEN JÄSENMAKSUT ARBETSMARKNADSORGANISATIONERNAS MEDLEMSAVGIFTER .....	35831	14	2	7	9
2	MUUT TULONHANKKIMISMENOT ÖVRIGA UTGIFTER FÖR INKOMSTENS FÖRVÄRVANDE .....	56647	9	18	63	57
3	TULONHANKKIMISKULUT ULKOMAILTA KOSTNADER FÖR INKOMSTENS FÖRVÄRV. FRÅN UTLANDET .....	26	0	0	0	0
4	MATKAKULUT RESEKOSTNADER .....	154825	21	12	52	62
3	MATKAKULUT, MYÖNNETTY MÄÄRÄ RESEKOSTNADER, BEVILJADE MÄNGD .....	103471	16	6	24	25
4	TULONHANKKIMISVÄHENNYS AVDRAG FÖR INKOMSTENS FÖRVÄRVANDE .....	41528	0	0	9	40
5	ELÄKEVAKUUTUSMAKSUT PENSIONS FÖRSÄKRINGSPREMIER .....	33109	195	270	321	498
6	SAIRAUSKULUT SJKDOMSKOSTNADER .....	95810	289	260	343	623
7	TOISTUVAISUUSAVUSTUS PERIODISKT BIDRAG .....	583	0	0	0	1
8	VERONMAKSUKYVYN ALENTUMISVÄHENNYS AVDRAG PÅ GRUND AV NEDSATT SKATTEBETALNINGSFÖRMÅGA ...	4448	5	6	15	23
9	OMAIUSUUSTULOVÄHENNYS FÖRMÖGENHETSINKOMSTAVDRAG .....	83994	286	779	1091	1329
VÄHENNYKSET VAIN VALTIONVEROTUKSESSA AVDRAGEN ENDAST VID STATSBEKATTNINGEN .....		584005	6045	3942	4817	15992
1	TULOLÄHTEN TAPPIO FÖRVÄRVSKÄLLANS FÖRLUST .....	36494	5710	2824	1879	1699
2	LAPSENHOITOVÄHENNYS BARNVÅRDSAVDRAG .....	85875	192	180	216	258
3	MERITYÖTULOVÄHENNYS SJÖARBETSINKOMSTAVDRAG .....	4274	0	0	1	0
4	ELÄKETULOVÄHENNYS VALTIONVEROTUKSESSA PENSIONSINKOMSTAVDRAG VID STATSBEKATTNINGEN .....	457192	141	936	2723	14033
5	MUUT VÄHENNYKSET ÖVRIGA AVDRAG .....	156	2	0	1	1
VÄHENNYKSET VAIN KUNNALLISVEROTUKSESSA AVDRAGEN ENDAST VID KOMMUNALBESKATTNINGEN .....		1436461	2329	4820	9817	24742
1	INVALIDIVÄHENNYS INVALIDAVDRAG .....	61556	144	254	298	573
2	ELÄKETULOVÄHENNYS KUNNALLISVEROTUKSESSA PENSIONSINKOMSTAVDRAG VID KOMMUNALBESKATTNINGEN .....	761906	141	931	2721	14005
3	YKSINHUOLTAJAVÄHENNYS ENSAMFÖRSÖRJARAVIDRAG .....	9672	108	108	156	132
4	LAPSIVÄHENNYS BARNAVDRAG .....	318304	666	650	857	1180
5	PERUSVÄHENNYS GRUNDAVDRAG .....	268740	1263	2809	5723	8761
6	MERITYÖTULOVÄHENNYS KUNNALLISVEROTUKSESSA SJÖARBETSINKOMSTAVDRAG VID KOMMUNALBESKATTNINGEN .....	6344	0	0	1	0

15000- 19999	20000- 24999	25000- 29999	30000- 34999	35000- 39999	40000- 49999	50000- 59999	60000- 99999	100000-	TULOTTOMAT UTAN INKOMSTER
4370	6662	12490	17328	18300	37264	36416	276018	416467	899
1124	1451	2343	3315	3796	8480	8601	61929	131057	307
561	776	1351	2047	2314	5298	5253	41567	82643	0
179	65	165	124	227	353	337	2581	15166	301
384	611	813	1139	1259	2829	2991	17786	33252	6
314	481	851	986	1470	4818	8071	99652	129957	460
8	6	125	34	76	379	929	14165	20015	62
133	212	324	421	536	1776	2421	22022	28530	125
0	0	0	0	0	2	0	16	8	0
170	253	386	514	836	2656	4710	63473	81405	275
64	103	167	243	419	1398	2653	41918	56430	5
92	134	238	339	464	1359	2210	18401	18240	2
516	535	604	617	711	1604	1632	8375	17123	108
890	2184	5462	7551	6940	10928	6867	24338	29133	2
16	1	2	8	6	19	5	123	402	0
89	151	330	749	609	976	472	683	330	10
1240	1566	2462	3508	3866	7656	5883	20555	33770	3
24830	105150	142516	101900	54507	24348	4807	38493	56502	156
690	747	1163	2214	1385	2095	1778	6849	7311	150
372	432	504	874	982	2482	2986	31322	45069	6
2	0	2	0	5	3	17	163	4081	0
23758	103961	140845	98802	52137	19758	22	76	0	0
3	6	9	5	0	3	4	81	41	0
36056	149850	270688	249992	168216	157482	45376	130394	186607	92
1163	4057	9616	9930	7804	10365	5351	8521	3480	0
23712	123897	200931	168379	108929	96109	19690	2340	121	0
240	156	192	252	204	804	744	3552	3024	0
1537	1336	2265	3557	4510	11033	12383	108169	170070	91
9234	19945	56027	66348	45872	38523	6891	6676	667	1
4	0	4	0	8	4	28	271	6024	0

TAULUKKO 7B: (JATK.)

TABELL 7B: (FORTS.)

TABLE 7B: (CONT.)

RAHAMÄÄRÄT - PENGAR, 1000 MK	TULOLUOKKA - INKOMSTKLASS				
TULOT, VÄHENNYKSET JA, VEROT INKOMSTER, AVDRAG OCH SKATTER	YHTEENSÄ SUMMA	10- 2999	3000- 5999	6000- 9999	10000- 14999
7 AHVENANMAAN ERIKOISVÄHENNYKSET SPECIELLA AVDRAG FÖR ÅLAND .....	598	6	89	0	16
8 MUUT VÄHENNYKSET ÖVRIGA AVDRAG .....	329	3	1	8	4
VÄHENNYKSET VALTIONVEROTUKSESSA YHTEENSÄ AVDRAGEN VID STATSBEKATTNINGEN SAMMANLAGT .....	1259258	7801	6088	7629	19927
VÄHENNYKSET KUNNALLISVEROTUKSESSA YHTEENSÄ AVDRAGEN VID KOMMUNALBEKATTNINGEN SAMMANLAGT .....	2107098	4209	7125	12814	28896
VALTIONVEROTUKSESSA VEROTETTAVA TULO VID STATSBEKATTNINGEN BEKATTNINGSBAR INKOMST .....	6722590	7113	12013	17149	20979
KUNNALLISVEROTUKSESSA VEROTETTAVA TULO VID KOMMUNALBEKATTNINGEN BEKATTNINGSBAR INKOMST .....	5917776	10667	10433	12029	12131
VERONALAISET VARAT SKATTEPLIKTIGA TILLGÅNGAR .....	22108448	447880	350238	401700	448327
VELAT JA VELVOITTEET GÄLD OCH FÖRPLIKTELSENER .....	7821900	162612	130723	162387	189708
VEROTETTAVA VARALLISUUS BEKATTNINGSBAR FÖRMÖGENHET .....	15908161	319823	242500	278510	300821
PUOLISO- JA LAPSIVÄHENNYKSET MAKE/MAKA- OCH BARNAVDRAG .....	2532919	16213	15547	17601	30280
VÄHENNYKSET VALTION TULOVEROSTA AVDRAGEN FRÅN STATSSKATTEN .....	28776	76	131	162	368
1 INVALIDIVÄHENNYKSET INVALIDAVDRAG .....	23435	64	106	136	335
2 VÄHENNYSTEN SIIRTO PUOLISOIDEN KESKEN ÖVERFÖRING AV AVDRAG MELLAN MAKAR .....	5076	9	22	25	36
3 ELATUSVELVOLLISUUSVÄHENNYKSET UNDERHÅLLNINGSSKYLDIGHETS AVDRAG .....	299	1	0	1	0
VALTIONVEROT YHTEENSÄ STATSSKATTER SAMMANLAGT .....	792281	693	711	708	583
1 TULOVERO INKOMSTSKATT .....	780799	132	506	535	444
2 VARALLISUUSVERO FÖRMÖGENHETSSKATT .....	10361	538	193	170	138
3 VERONKOROTUS SKATTEFÖRHÖJNING .....	1066	0	0	0	1
KUNNALLISVERO KOMMUNALSKATT .....	1013709	1845	1802	2076	2078
KIRKOLLISVERO KYRKOSKATT .....	82480	103	105	141	146
KANSANELÄKEVAKUUTUSMAKSU FOLKPENSIONSAVGIFT .....	67321	6	9	17	21
SAIRAUSVAKUUTUSMAKSU SJUKFÖRSÄKRINGS AVGIFT .....	100708	8	12	19	37
METSÄNHOITOMAKSU SKOGSVÄRDS AVGIFT .....	23631	345	611	771	760
VEROT JA VERONLUONTEISET MAKSUT YHTEENSÄ SKATTER OCH AVGIFTER AV SKATTENATUR SAMMANLAGT .....	2080764	3082	3317	3799	3744
VALTIONVERON ALAISET TULOT MIINUS VEROT VID STATSBEKATTN. SKATTEPLIKTIGA INKOMSTER MINUS SKATTER ..	5878206	7297	12175	19288	35912

15000- 19999	20000- 24999	25000- 29999	30000- 34999	35000- 39999	40000- 49999	50000- 59999	60000- 99999	100000-	TULOTTOMAT UTAN INKOMSTER
8	8	23	13	41	14	20	254	106	0
5	7	15	14	1	13	32	120	106	0
29033	111548	154571	118662	71913	58726	36207	248568	388566	19
40377	156088	281595	265611	184895	191406	76863	340394	516804	21
24046	65125	169423	247805	277998	536510	426466	1948577	2949830	19556
14746	23931	41701	100002	165994	409570	388386	1858471	2851106	18609
417253	572290	888196	1089890	1089008	1976336	1459747	5112076	7849745	5762
151221	155539	180462	220711	219024	465584	414161	2052358	3317326	84
300296	449567	743411	911778	907912	1602862	1128152	3498896	5148618	75015
37913	84249	149391	182559	174511	301639	196766	621820	698745	5685
543	2394	4108	4089	3430	4845	2783	4225	1574	48
490	2074	3519	3483	2886	4081	2135	3065	1020	41
61	324	609	616	551	750	643	1036	384	10
2	4	5	4	7	15	9	91	160	0
518	532	434	536	777	6049	14240	173904	589267	3329
427	431	373	487	713	5930	14072	173058	580435	3256
91	100	59	46	62	122	150	716	7905	71
0	0	0	2	4	1	7	123	927	1
2530	4110	7193	17269	28598	70430	66651	319742	486214	3171
186	332	597	1453	2404	5841	5524	26490	38913	245
107	211	296	425	571	1594	2363	21690	39825	186
137	333	664	1663	2782	6902	6557	31714	49581	299
674	740	1224	1694	1746	3214	2146	4868	4754	84
4275	6310	10441	23095	36890	94055	97480	578403	1208545	7328
48643	170165	313303	342381	312944	501346	365642	1619573	2136709	-7172

TAULUKKO 8A: VILJELIJÄN JA PUOLISON KESKIMÄÄRÄISET VALTIONVERON ALAISET KOKONAISTULOT MAATILATALOUDEN NETTOTULOJEN VILJELIJÄN TULOISTA MUODOSTAMAN OSUUDEN MUKAAN LÄÄNEITTÄIN JA KOKO MAAN TILASUURUSLUOKITTAIN, MK  
 TABLELL 8A: JORDBRUKARENS OCH MAKANS GENOMSNITTLIGA STATSSKATTEPLICTIGA TOTALINKOMSTER ENLIGT GÅRDSBRUKETS NETTOINKOMSTERS ANDEL AV JORDBRUKARENS INKOMSTER ENLIGT LÄN OCH LÄGENHETENS STORLEKSKLASS FÖR HELA LANDET, MK  
 TABLE 8A: AVERAGE TOTAL INCOME SUBJECT TO STATE TAXATION OF FARMER AND SPOUSE BY PROPORTION OF NET FARM INCOME OUT OF FARMER'S TOTAL INCOME BY PROVINCE AND BY SIZE GROUP FOR WHOLE COUNTRY, MK

LÄÄNI LÄN	KUN MAATILATALOUDEN NETTOTULOJEN OSUUS ON DÅ GÅRDSBRUKETS NETTOINKOMSTERS ANDEL							
	VILJELIJÄN JA PUOLISON KOKONAISTULOISTA AV JORDBRUKARENS OCH MAKANS TOTALA INKOMSTER ÄR				VILJELIJÄN KOKONAISTULOISTA AV JORDBRUKARENS TOTALA INKOMSTER ÄR			
	0- 24%	25- 49%	50- 74%	75-100%	0- 24%	25- 49%	50- 74%	75-100%
MK	MK	MK	MK	MK	MK	MK	MK	
UUDENMAAN								
NYLANDS.....	156592	139716	154326	142564	109940	90208	90802	92856
TURUN JA PORIN								
ÅBO OCH BJÖRNEBORGS.	125232	126232	138518	137952	85743	76425	82469	85497
AHVENANMAA								
ÅLAND.....	152632	146356	145623	130897	106945	88988	92567	80259
HÄMEEN								
TAVASTEHUS.....	129998	128763	136967	137028	89109	79564	84651	87988
KYMEN								
KYMMENE.....	124321	121428	130171	123712	90175	77445	82715	79587
MIKKELIN								
S:T MICHELS.....	108712	110511	123525	114967	77029	67790	75673	75587
POHJOIS-KARJALAN								
NORRA KARELENS.....	97505	106240	118293	107474	67367	61648	73549	66942
KUOPION								
KUOPIO.....	106439	117344	126119	122594	72628	65150	77954	75992
KESKI-SUOMEN								
MELLERSTA FINLANDS..	110537	109348	117453	103856	74082	64967	73404	66164
VAAKAN								
VASA.....	118384	120610	130754	121356	78798	72890	75996	75483
OULUN								
ULÉABORGS.....	102107	115726	120897	110045	69201	64238	71177	67218
LAPIN								
LAPPLANDS.....	97277	103783	115251	107900	63782	57792	65001	63783
KOKO MAA								
HELA LANDET.....	116992	120447	130257	123403	79637	72211	78613	77661
KOKO MAAN TILASUU- RUUSLUOKKA, HA LÄGENHETENS STOR- LEKSKLASS FÖR HELA LANDET, HA								
2 - 4.9.....	95948	77151	80468	51706	64541	49394	54017	37863
5 - 9.9.....	111984	97087	97437	73507	76828	60362	63076	50937
10 - 19.9.....	134093	125876	122185	105666	92148	78055	76134	67525
20 - 29.9.....	149926	156488	148237	139128	101350	101072	89343	84573
30 - 49.9.....	173896	185968	182610	174495	118866	116214	109713	108686
50 - 99.9.....	213639	223550	231190	216554	154673	141215	125782	142711
100 - .....	327933	343246	307796	292737	224100	286469	220663	220145

TAULUKKO 9: VIJELIJÄN JA PUOLISON KESKIMÄÄRÄISET VERONALAISET TULOT JA VARALLISUUS VIJELIJÄN IÄN MUKAAN, MK  
 TABELL 9: JORDBRUKARENS OCH MAKANS SKATTEPLIKTIGA MEDELINKOMSTER OCH FÖRMÖGENHET ENLIGT JORDBRUKARENS ÅLDER, MK  
 TABLE 9: AVERAGE TAXABLE INCOME AND PROPERTY OF FARMER AND SPOUSE BY FARMER'S AGE, MK

KOKO MAA HELA LANDET	KUN VIJELIJÄN IKÄ OLI VUONNA 1989 (VUOTTA) DÅ JORDBRUKARENS ÅLDER ÅR 1989 VAR (ÅR)																	
	- 19		20 - 24		25 - 34		35 - 44		45 - 54		55 - 64		65 - 74		75 -		YHTEENSÄ SAMMANLACT	
	MK	%	MK	%	MK	%	MK	%	MK	%	MK	%	MK	%	MK	%	MK	%
PUOLISOIDEN VERONALAISET TULOT YHTEENSÄ MAKARNAS SKATTEPLIKTIGA INKOMSTER SAMMANLACT																		
VALTIONVEROTUKSESSA VID STATSBEKATTNINGEN.....	49454	100	86286	100	123942	100	140859	100	136681	100	115295	100	86257	100	64252	100	121569	100
KUNNALLISVEROTUKSESSA VID KOMMUNALBEKATTNINGEN...	48598		83716		120782		137743		134052		113816		85932		64138		119390	
1. PALKKA-, ELÄKE- YM. TULOT YHTEENSÄ LÖNE- OCH PENSIONSINKOMSTER SAMMANLACT.....	12473	25	26665	31	52524	42	60974	43	50948	37	43740	38	51085	59	45121	70	51374	42
VIJELIJÄ JORDBRUKARE.....	11474	23	20421	24	27736	22	31758	23	27205	20	25241	22	32514	38	29470	46	28543	23
PUOLISO MAKA.....	999	2	6244	7	24788	20	29216	21	23743	17	18499	16	18571	22	15651	24	22831	19
1.1. PALKKATULOT LÖNEINKOMSTER.....	11091	22	25028	29	47013	38	56403	40	44245	32	22679	20	3296	4	675	1	35814	29
VIJELIJÄ JORDBRUKARE.....	10092	20	19596	23	26490	21	29956	21	23141	17	11996	10	1098	1	249	0	19127	16
PUOLISO MAKA.....	999	2	5432	6	20523	17	26448	19	21104	15	10683	9	2198	3	426	1	16687	14
1.2. ELÄKE- YM. TULOT PENSIONSINKOMSTER M.M.....	1382	3	1638	2	5511	4	4570	3	6703	5	21060	18	47789	55	44445	69	15560	13
VIJELIJÄ JORDBRUKARE.....	1382	3	826	1	1246	1	1802	1	4064	3	13245	11	31417	36	29220	45	9416	8
PUOLISO MAKA.....	0		812	1	4265	3	2768	2	2639	2	7816	7	16372	19	15225	24	6144	5
2. MAATILATALOUDEN TULOT GÅRDSBRUKETS INKOMSTER VALTIONVEROTUKSESSA VID STATSBEKATTNINGEN.....	33954	69	53309	62	62972	51	68009	48	74904	55	62942	55	31087	36	16488	26	61108	50
MAATILATALOUDEN ANSIOTULO GÅRDSBRUKETS FÖRVÄRVS- INKOMST.....	25542	52	43291	50	51149	41	54599	39	60187	44	50575	44	21912	25	8143	13	48589	40
MAATILATALOUDEN MUUT TULOT GÅRDSBRUKETS ÖVRIGA INKOMSTER.....	1004	2	1347	2	2044	2	3011	2	3569	3	2615	2	1483	2	1242	2	2652	2
METSÄTALOUDEN PUHDAS TULO SKOGBRUKETS NETTOINKOMST. KUNNALLISVEROTUKSESSA VID KOMMUNALBEKATTNINGEN...	7407	15	8671	10	9779	8	10400	7	11148	8	9753	8	7692	9	7103	11	9868	8
3. KIINTEISTÖ-, LIIKE-, AMMATTI-, VARALLISUUS- YM. TULOT FASTIGHETS-, AFFÄRS-, YRKES-, FÖRMÖGENHETS- MM. INKOMSTER VALTIONVEROTUKSESSA VID STATSBEKATTNINGEN.....	2247		5749		7948		11226		10209		8315		4027		2592		8638	
KUNNALLISVEROTUKSESSA VID KOMMUNALBEKATTNINGEN...	2286		5678		7900		11421		10484		9009		4743		3169		9007	
PUOLISOIDEN VEROTETTAVAT TULOT YHTEENSÄ MAKARNAS BEKATTNINGSBARA INKOMSTER SAMMANLACT																		
VALTIONVEROTUKSESSA VID STATSBEKATTNINGEN.....	45670		78059		106566		122315		123647		104895		72883		47742		107112	
KUNNALLISVEROTUKSESSA VID KOMMUNALBEKATTNINGEN...	42844		74848		96853		107047		112841		95599		60079		33926		95439	
MAATILATALOUDEN VARAT GÅRDSBRUKETS TILLGÅNGAR.....	194336	70	261661	68	306815	64	300239	59	275846	58	195963	55	128570	56	102266	63	242907	59
OMA ASUNTO, NETTOVEROTUSARVO EGEN BOSTAD, NETTOBEKATTNINGS- VÄRDE.....	46210	17	63940	17	79560	17	84887	17	83771	17	62180	17	39643	17	22962	14	70608	17
PUOLISOIDEN VERONALAISET VARAT YHTEENSÄ MAKARNAS SKATTEPLIKTIGA TILLGÅNGAR SAMMANLACT.....	276043	100	385634	100	479301	100	508934	100	479087	100	357794	100	229041	100	161428	100	414996	100
MAATILATALOUTEEN KOHDISTUVAT VELAT GÅRDSBRUKETS SKULDER.....	218900	88	319259	87	328919	80	248801	76	155015	75	67731	69	19342	64	6563	66	160324	76
VELAT YHTEENSÄ SKULDER SAMMANLACT.....	247654	100	366492	100	410064	100	328492	100	207757	100	97716	100	30078	100	9890	100	211032	100
PUOLISOIDEN VEROTETTAVA VARALLISUUS YHTEENSÄ MAKARNAS BEKATTNINGSBARA FÖRMÖGENHET SAMMANLACT.....	72649		100008		141779		228120		293580		270027		201249		151943		233547	

TAULUKKO 9A: VIJELIJÄN JA PUOLISON KESKIMÄÄRÄISET VALTIONVERON ALAISET KOKONAISTULOT VIJELIJÄN IÄN MUKAAN LÄÄNEITTÄIN  
 JA KOKO MAAN TILASUURUUSLUOKITTAIN, MK  
 TABELL 9A: JORDBRUKARENS OCH MAKANS GENOMSNITTLIGA STATSSKATTEPLIGTIGA TOTALINKOMSTER ENLIGT JORDBRUKARENS ÅLDER ENLIGT LÄN  
 OCH LÄGENHETENS STORLEKSKLASS FÖR HELA LANDET, MK  
 TABLE 9A: AVERAGE TOTAL INCOME SUBJECT TO STATE TAXATION OF FARMER AND SPOUSE BY FARMER'S AGE BY PROVINCE AND BY SIZE GROUP  
 FOR WHOLE COUNTRY, MK

LÄÄNI LÄN	KUN VIJELIJÄN IÄÄ OLI VUONNA 1989 (VUOTTA) DÄ JORDBRUKARENS ÅLDER ÅR 1989 VAR (ÅR)									YHTEENSÄ SAMMANLACT
	- 19	20 - 24	25 - 34	35 - 44	45 - 54	55 - 64	65 - 74	75 -		
	MK	MK	MK	MK	MK	MK	MK	MK	MK	MK
UUDENMAAN - NYLANDS.....	87105	116931	147266	172469	163795	139682	105882	90189	148489	
TURUN JA PORIN - ÅBO OCH BJÖRNEBORGS.	24376	88537	136239	156517	152781	121359	89404	65357	131292	
AHVENANMAA - ÅLAND.....	0	118544	137740	167176	159831	140295	124551	70806	144011	
HÄMEEN - TAVASTEHEUS.....	72094	94184	140361	151340	148663	126922	96625	72704	133447	
KYMEN - KYMMENE.....	31400	95788	126944	144045	133895	116445	92803	71051	124338	
MIKKELIN - S:T MICHELS.....	65306	87892	117308	126873	122660	112111	86416	71081	114050	
POHJOIS-KARJALAN - NORRA KARELENS....	34636	74550	108645	115958	119059	102123	77706	59894	105419	
KUOPION - KUOPIO.....	51248	82442	115893	132604	129643	113702	84192	62447	117720	
KESKI-SUOMEN - MELLERSTA FINLANDS....	88387	85982	109849	123421	123516	101853	82927	60468	109167	
VAASAN - VASA.....	56264	84011	126358	143427	134401	112829	82600	58532	121311	
OULUN - ULEÅBORGS.....	33084	82108	112954	126165	123584	105104	73794	54288	108700	
LAPIN - LAPPLANDS.....	31600	73235	103604	115918	123887	103279	76737	55189	102462	
KOKO MAA - HELA LANDET.....	49454	86286	123942	140859	136681	115295	86257	64252	121569	
KOKO MAAN TILASUURUUSLUOKKA, HA LÄGENHETENS STORLEKSKLASS FÖR HELA LANDET, HA										
2 - 4.9.....	23366	71277	115439	130553	118947	89478	64047	50230	90741	
5 - 9.9.....	47523	74488	109711	123513	113130	93488	75953	62115	99929	
10 - 19.9.....	53568	83052	114148	129602	125994	115152	101310	80858	118896	
20 - 29.9.....	63679	96091	133208	148209	151040	148128	133270	122200	144510	
30 - 49.9.....	56007	119028	158429	177765	186044	180772	181574	155054	177105	
50 - 99.9.....	143825	183982	220298	232755	227709	221414	243712	219522	219522	
100 - .....	120760	172980	310075	317472	310547	283749	253930	889745	307521	

TAULUKKO 10: VIILJELIJÄN JA PUOLISON KESKIMÄÄRÄISET VEROT, MK JA % VIILJELIJÄN JA PUOLISON VERONALAISESTA TULOSTA  
 TABELL 10: JORDBRUKARENS OCH MAKANS SKATTER I MEDEL TAL, I MK OCH % AV JORDBRUKARENS OCH MAKANS SKATTEPLIKTIGA INKOMST  
 TABLE 10: AVERAGE TAXES OF FARMER AND SPOUSE IN MARKS AND AS A PERCENTAGE OF INCOME OF SAME SUBJECT TO STATE TAXATION  
 BY PROVINCE AND SIZE GROUP

LÄÄNI LÄN	TILASUURUUSLUOKKA, VIILJELYKSESSÄ OLEVAA PELTOHEHTAARIA LÄGENHETENS STORLEKSKLASS, BRUKAD ÅKERHEKTAR															
	2- 4.9		5- 9.9		10-19.9		20-29.9		30-49.9		50-99.9		100-		YHTEENSÄ SAMMANLAGT	
	MK	%	MK	%	MK	%	MK	%	MK	%	MK	%	MK	%	MK	%
UUDENMAAN - NYLANDS.....	29311	27	31973	27	36310	28	44703	30	59821	33	82334	36	114065	43	45685	31
VALTION TULOVERO																
STATENS INKOMSTSKATT.....	11470	10	12481	11	13582	11	17886	12	26411	15	40060	18	55299	21	19089	13
KUNNALLISVERO																
KOMMUNALSKATT.....	13958	13	15227	13	17628	14	20496	14	25458	14	31605	14	38816	15	20343	14
VARALLISUUSVERO																
FÖRMÖGENHETSSKATT.....	270	0	101	0	42	0	129	0	197	0	840	0	7331	3	258	0
MUUT																
ÖVRIGA.....	3612	3	4164	4	5059	4	6192	4	7756	4	9829	4	12618	5	5995	4
TURUN JA PORIN - ÅBO OCH B:BORGS..	20635	23	24269	24	32808	27	44353	30	60217	33	82942	36	142528	40	37101	28
VALTION TULOVERO																
STATENS INKOMSTSKATT.....	6605	7	7764	8	11132	9	17066	11	26239	14	40603	17	79255	22	14134	11
KUNNALLISVERO																
KOMMUNALSKATT.....	11098	12	12929	13	16815	14	20997	14	26008	14	32052	14	44832	13	17752	14
VARALLISUUSVERO																
FÖRMÖGENHETSSKATT.....	17	0	16	0	14	0	51	0	84	0	426	0	4728	1	65	0
MUUT																
ÖVRIGA.....	2915	3	3561	4	4848	4	6240	4	7886	4	9861	4	13712	4	5150	4
AHVENANMAA - ÅLAND.....	32275	27	35365	28	47996	31	56950	32	65445	35	84416	33	0	0	43333	30
VALTION TULOVERO																
STATENS INKOMSTSKATT.....	12190	10	12762	10	18512	12	22955	13	26443	14	40578	16	0	0	16689	12
KUNNALLISVERO																
KOMMUNALSKATT.....	15630	13	17490	14	22501	15	26281	15	27204	15	33596	13	0	0	20362	14
VARALLISUUSVERO																
FÖRMÖGENHETSSKATT.....	6	0	38	0	271	0	0	0	3743	2	0	0	0	0	315	0
MUUT																
ÖVRIGA.....	4449	4	5074	4	6712	4	7714	4	8054	4	10242	4	0	0	5966	4
HÄMEEN - TAVASTEHEUS.....	22255	23	25684	25	33672	27	44626	30	59632	33	81324	36	135247	42	38627	29
VALTION TULOVERO																
STATENS INKOMSTSKATT.....	7533	8	8336	8	11822	10	17420	12	26287	14	39564	18	69324	21	14990	11
KUNNALLISVERO																
KOMMUNALSKATT.....	11514	12	13439	13	16749	14	20613	14	25100	14	30946	14	42178	13	17988	13
VARALLISUUSVERO																
FÖRMÖGENHETSSKATT.....	30	0	60	0	46	0	122	0	281	0	927	0	10013	3	172	0
MUUT																
ÖVRIGA.....	3178	3	3850	4	5056	4	6470	4	7964	4	9887	4	13732	4	5476	4
KYMEN - KYMENE.....	23846	25	26044	25	33129	28	41568	29	54895	32	71141	34	131946	47	34863	28
VALTION TULOVERO																
STATENS INKOMSTSKATT.....	8480	9	8446	8	11350	9	15363	11	22860	13	33000	16	53661	19	12607	10
KUNNALLISVERO																
KOMMUNALSKATT.....	12014	13	13544	13	16666	14	19924	14	24384	14	28930	14	54521	20	17030	14
VARALLISUUSVERO																
FÖRMÖGENHETSSKATT.....	10	0	25	0	29	0	45	0	112	0	162	0	5959	2	44	0
MUUT																
ÖVRIGA.....	3342	3	4029	4	5084	4	6237	4	7539	4	9048	4	17804	6	5181	4
MIKKELIN - S:T MICHELS.....	19671	22	24089	24	33307	27	49280	31	66796	34	80053	38	0	0	30228	27
VALTION TULOVERO																
STATENS INKOMSTSKATT.....	5946	7	6933	7	11018	9	19724	12	29601	15	38994	19	0	0	10091	9
KUNNALLISVERO																
KOMMUNALSKATT.....	10556	12	13081	13	16749	14	22186	14	27291	14	29281	14	0	0	15212	13
VARALLISUUSVERO																
FÖRMÖGENHETSSKATT.....	78	0	32	0	94	0	244	0	748	0	2213	1	0	0	111	0
MUUT																
ÖVRIGA.....	3092	4	4044	4	5447	4	7126	4	9154	5	9565	5	0	0	4815	4
POHJOIS-KARJALAN - NORRA KARELENS.	16745	20	19964	22	27373	25	37483	28	49758	31	59934	31	0	0	26106	25
VALTION TULOVERO																
STATENS INKOMSTSKATT.....	4687	6	5326	6	8183	8	12907	10	19698	12	26629	14	0	0	8079	8
KUNNALLISVERO																
KOMMUNALSKATT.....	9314	11	11333	13	14686	14	18744	14	22927	14	25319	13	0	0	13834	13
VARALLISUUSVERO																
FÖRMÖGENHETSSKATT.....	171	0	9	0	34	0	29	0	27	0	78	0	0	0	49	0
MUUT																
ÖVRIGA.....	2574	3	3296	4	4470	4	5803	4	7107	4	7908	4	0	0	4144	4

TAULUKKO 10: VILJELIJÄN JA PUOLISON KESKIMÄÄRÄISET VEROT, MK JA % VILJELIJÄN JA PUOLISON VERONALAISESTA TULOSTA  
 TABELL 10: JORDBRUKARENS OCH MAKANS SKATTER I MEDEL TAL, I MK OCH % AV JORDBRUKARENS OCH MAKANS SKATTEPLIKTIGA INKOMST  
 VID STATSBESKATTNINGEN ENLIGT LÄN OCH LÄGENHETENS STORLEKSKLASS  
 TABLE 10: AVERAGE TAXES OF FARMER AND SPOUSE IN MARKS AND AS A PERCENTAGE OF INCOME OF SAME SUBJECT TO STATE TAXATION  
 BY PROVINCE AND SIZE GROUP

LÄÄNI LÄN	TILASUURUUSLUOKKA, VILJELYKSESSÄ OLEVAA PELTOHEHTAARIA LÄGENHETENS STORLEKSKLASS, BRUKAD ÅKERHEKTAR															
	2- 4.9		5- 9.9		10-19.9		20-29.9		30-49.9		50-99.9		100-		YHTEENSÄ SAMMANLACT	
	MK	%	MK	%	MK	%	MK	%	MK	%	MK	%	MK	%	MK	%
KUOPION - KUOPIO.....	17560	21	23587	24	31483	26	44315	29	56923	32	68594	34	0	31045	26	
VALTION TULOVERO																
STATENS INKOMSTSKATT.....	4978	6	6734	7	9820	8	16123	11	23331	13	29345	14	0	10171	9	
KUNNALLISVERO																
KOMMUNALSKATT.....	9886	12	13159	13	16749	14	21700	14	25765	14	29680	15	0	16165	14	
VARALLISUUSVERO																
FÖRMÖGENHETSSKATT.....	23	0	9	0	25	0	100	0	145	0	697	0	0	44	0	
MUUT																
ÖVRIGA.....	2673	3	3684	4	4890	4	6391	4	7683	4	8872	4	0	4666	4	
KESKI-SUOMEN - MELLERSTA FINLANDS.	19732	22	23192	24	29548	26	41055	29	49232	31	74153	40	126798	42	28227	26
VALTION TULOVERO																
STATENS INKOMSTSKATT.....	5774	6	6852	7	9125	8	14809	11	19413	12	31648	17	67768	22	9059	8
KUNNALLISVERO																
KOMMUNALSKATT.....	10933	12	12634	13	15552	14	19593	14	21995	14	31051	17	42623	14	14629	13
VARALLISUUSVERO																
FÖRMÖGENHETSSKATT.....	11	0	22	0	41	0	232	0	444	0	846	0	3428	1	76	0
MUUT																
ÖVRIGA.....	3014	3	3684	4	4830	4	6421	5	7379	5	10608	6	12978	4	4463	4
VAASAN - VASA.....	19597	22	24867	24	31499	26	41878	29	56573	32	69332	33	66766	26	32443	27
VALTION TULOVERO																
STATENS INKOMSTSKATT.....	5740	6	7468	7	10039	8	14983	10	23245	13	31572	15	31096	12	10918	9
KUNNALLISVERO																
KOMMUNALSKATT.....	10924	12	13638	13	16684	14	20780	14	25688	14	29096	14	24991	10	16738	14
VARALLISUUSVERO																
FÖRMÖGENHETSSKATT.....	23	0	8	0	11	0	35	0	24	0	33	0	1577	1	17	0
MUUT																
ÖVRIGA.....	2910	3	3753	4	4766	4	6080	4	7616	4	8630	4	9102	4	4770	4
OULUN - ULEÅBORGS.....	18981	21	21057	22	27163	25	32954	26	43011	29	53266	30	70953	32	26397	24
VALTION TULOVERO																
STATENS INKOMSTSKATT.....	5677	6	6051	6	8258	7	10954	9	16278	11	22615	13	33112	15	8369	8
KUNNALLISVERO																
KOMMUNALSKATT.....	10558	12	11839	12	14774	13	17137	14	20796	14	23766	14	29551	13	14129	13
VARALLISUUSVERO																
FÖRMÖGENHETSSKATT.....	7	0	1		2		2		5		0		0	3		
MUUT																
ÖVRIGA.....	2739	3	3167	3	4129	4	4862	4	5931	4	6885	4	8290	4	3895	4
LAPIN - LAPPLANDS.....	20517	22	20892	22	27893	25	31555	26	44059	28	73554	34	0	23909	23	
VALTION TULOVERO																
STATENS INKOMSTSKATT.....	6023	6	5744	6	8297	7	10378	8	15709	10	33538	15	0	7064	7	
KUNNALLISVERO																
KOMMUNALSKATT.....	11488	12	11970	13	15254	14	16455	13	22213	14	31503	14	0	13235	13	
VARALLISUUSVERO																
FÖRMÖGENHETSSKATT.....	7	0	5		1		11	0	0		0		0	5		
MUUT																
ÖVRIGA.....	2999	3	3174	3	4340	4	4711	4	6137	4	8513	4	0	3605	4	
KOKO MAA - HELA LANDET.....	20305	22	23918	24	31522	27	41860	29	56746	32	77548	35	125058	41	32942	27
VALTION TULOVERO																
STATENS INKOMSTSKATT.....	6319	7	7283	7	10320	9	15505	11	24062	14	37075	17	64335	21	11654	10
KUNNALLISVERO																
KOMMUNALSKATT.....	10988	12	12965	13	16363	14	20209	14	24935	14	30482	14	41400	13	16417	14
VARALLISUUSVERO																
FÖRMÖGENHETSSKATT.....	40	0	20	0	27	0	71	0	153	0	550	0	6255	2	69	0
MUUT																
ÖVRIGA.....	2957	3	3651	4	4812	4	6075	4	7596	4	9442	4	13068	4	4803	4

TAULUKKO 10A: VIJELIJÄN JA PUOLISON KESKIMÄÄRÄINEN METSÄNHOITOMAKSU LÄÄNEITTÄIN JA TILASUURUUSLUOKITTAIN, MK  
 TABELL 10A: JORDBRUKARENS OCH MAKANS GENOMSNITTLIGA SKOGSVÅRDSAVGIFT ENLIGT LÄN OCH LÄGENHETENS STORLEKSKLASS, MK  
 TABLE 10A: AVERAGE FORESTRY PAYMENT OF FARMER AND SPOUSE BY PROVINCE AND SIZE GROUP, MK

LÄÄNI LÄN	TILASUURUUSLUOKKA, VIJELYKSESSÄ OLEVAA PELTOHEHTAARIA LÄGENHETENS STORLEKSKLASS, BRUKAD ÅKERHEKTAR							YHTEENSÄ SAMMANLACT
	2- 4.9	5- 9.9	10-19.9	20-29.9	30-49.9	50-99.9	100-	
	MK	MK	MK	MK	MK	MK	MK	MK
UUDENMAAN - NYLANDS.....	146	236	413	647	833	1110	1797	559
TURUN JA PORIN - ÅBO OCH BJÖRNEBORGS.	123	246	394	541	758	1008	1447	424
AHVENANMAA - ÅLAND.....	98	249	420	540	547	442	0	319
HÄMEEN - TAVASTEHEUS.....	246	377	572	822	1043	1314	2626	642
KYMEN - KYMMENE.....	321	493	671	777	851	966	3427	638
MIKKELIN - S:T MICHELS.....	448	687	967	1159	1589	1633	0	817
POHJOIS-KARJALAN - NORRA KARELENS....	271	420	592	737	822	1025	0	522
KUOPION - KUOPIO.....	229	380	555	684	858	1005	0	502
KESKI-SUOMEN - MELLERSTA FINLANDS....	336	545	834	1173	1420	2019	772	721
VAASAN - VASA.....	117	215	327	428	495	606	2254	308
OULUN - ULEÅBORGS.....	166	262	335	370	424	472	410	299
LAPIN - LAPPLANDS.....	231	346	464	472	507	948	0	357
KOKO MAA - HELA LANDET.....	214	354	500	620	782	1039	1817	479

TAULUKKO 10B: VARALLISUUSVEROA MAKSANEIDEN VIJELIJÖIDEN JA PUOLISOIDEN SUHTEELLINEN LUKUMÄÄRÄ KAIKKIIN VIJELIJÖIHIN  
 JA PUOLISOIHIN VERRATTUNA LÄÄNEITTÄIN JA TILASUURUUSLUOKITTAIN, %  
 TABELL 10B: DEN RELATIVA ANDELEN JORDBRUKARE OCH MAKAS SOM BETALAT FÖRMÖGENHETSSKATT JÄMFÖRT MED DEN TOTALA ANDELEN JORDBRUKARE  
 OCH MAKAS, ENLIGT LÄN OCH LÄGENHETENS STORLEKSKLASS, %  
 TABLE 10B: NUMBER OF FARMERS AND SPOUSES WHO HAVE PAID PROPERTY TAX IN PROPORTION TO NUMBER OF ALL FARMERS AND SPOUSES BY  
 PROVINCE AND SIZE GROUP, %

LÄÄNI LÄN	TILASUURUUSLUOKKA, VIJELYKSESSÄ OLEVAA PELTOHEHTAARIA LÄGENHETENS STORLEKSKLASS, BRUKAD ÅKERHEKTAR							YHTEENSÄ SAMMANLACT
	2- 4.9	5- 9.9	10-19.9	20-29.9	30-49.9	50-99.9	100-	
UUDENMAAN - NYLANDS.....	1.2	1.3	1.0	1.7	4.5	10.5	36.2	2.1
TURUN JA PORIN - ÅBO OCH BJÖRNEBORGS.	0.5	0.4	0.4	0.9	2.6	7.4	34.2	1.2
AHVENANMAA - ÅLAND.....	1.2	1.2	1.4	0.0	4.7	0.0	0.0	0.9
HÄMEEN - TAVASTEHEUS.....	0.9	0.9	1.1	3.1	6.2	16.1	39.2	2.7
KYMEN - KYMMENE.....	0.4	0.9	1.0	1.5	3.6	5.1	57.1	1.3
MIKKELIN - S:T MICHELS.....	1.1	0.8	3.3	6.6	15.3	26.3	66.7	2.3
POHJOIS-KARJALAN - NORRA KARELENS....	0.9	0.3	0.4	0.8	1.6	3.1	0.0	0.6
KUOPION - KUOPIO.....	0.3	0.4	0.6	1.6	4.2	8.8	0.0	1.1
KESKI-SUOMEN - MELLERSTA FINLANDS....	0.8	0.8	1.9	5.4	9.1	17.2	28.6	2.1
VAASAN - VASA.....	0.6	0.3	0.2	0.5	0.8	0.9	10.0	0.5
OULUN - ULEÅBORGS.....	0.4	0.1	0.2	0.1	0.4	0.0	0.0	0.5
LAPIN - LAPPLANDS.....	0.6	0.5	0.1	0.6	0.0	0.0	0.0	0.4
KOKO MAA - HELA LANDET.....	0.6	0.5	0.8	1.5	3.4	8.8	33.5	1.3

TAULUKKO 19: VIILJELIJÄN, PUOLISON JA YKSINÄISEN VIILJELIJÄN TULOT KESKIMÄÄRIN LÄÄNEITTÄIN JA KOKO MAAN TILASUURUUS-  
LUOKITTAIN, NK  
TABELL 19: JORDBRUKARENS, MAKANS OCH ENSANSTÄENDE JORDBRUKARESO INKOMSTER I MEDELTALET ENLIGT LÄN OCH LÄGENHETENS  
STORLEKSKLASS FÖR HELE LANDET, NK  
TABLE 19: AVERAGE INCOMES OF FARMER, SPOUSE AND NON-MARRIED FARMER BY PROVINCE AND SIZE GROUP FOR WHOLE COUNTRY,  
NK

LÄÄNI LÄN	MAATILATALOUDEN ANSIOTULO GÄRDSBRUKETS FÖRVÄRVSINKONST			NETSÄTALOUDEN PUHDAS TULO NETTOINKONST AV SKOGSBRUK			MAATILATALOUDEN MUUT TULOT ÖVRIGA INKOMSTER AV GÄRDS- BRUK		
	VIILJELIJÄ BRUKARE	PUOLISO MAKA	YKSINÄINEN VIILJELIJÄ ENSAM BRUKARE	VIILJELIJÄ BRUKARE	PUOLISO MAKA	YKSINÄINEN VIILJELIJÄ ENSAM BRUKARE	VIILJELIJÄ BRUKARE	PUOLISO MAKA	YKSINÄINEN VIILJELIJÄ ENSAM BRUKARE
	NK	NK	NK	NK	NK	NK	NK	NK	NK
UUDENMAAN NYLANDS.....	39573	22379	37421	9728	2820	9533	5359	115	2260
TURUN JA PORIN ÅBO OCH BJÖRNEBORGS. AIHVENANMAA	35679	23172	29583	5889	2744	6227	4618	82	1768
ÅLAND..... HÄMEEN	33862	23140	36021	4371	2071	5816	3034	12	2573
TAVASTEIHUS..... KYMEN	36155	23419	32923	11397	3893	11500	4813	88	1891
KYMIENE..... NIKKELIN	32411	24245	33505	12820	2252	11964	2498	37	1182
S:T MICHELS..... POHJOIS-KARJALAN	27162	21934	27316	17298	3898	15867	1681	40	805
NORRA KARELENS..... KUOPIO	28051	22660	29408	8761	1902	8141	1227	26	586
KUOPIO..... KESKI-SUOMEN	34330	26647	32369	9512	2375	8978	2847	35	1125
NELLERSTA FINLANDS.. VAASAN	22009	17200	20704	13030	4230	13235	1458	55	793
VASA..... OULUN	33510	21421	29998	4142	1539	4572	2450	29	1092
ULEÄBORGS..... LAPIN	27585	20879	26456	3691	1109	3544	2254	98	934
LAPPLANDS.....	21454	17147	16132	4672	1392	4643	627	30	266
KOKO MAA HELA LANDET.....	31993	22182	29294	7977	2430	8004	3001	60	1240
KOKO MAAN TILASUU- RUUSLUOKKA, HA LÄGENHETENS STOR- LEKSKLASS FÖR HELA LANDET, HA									
2 - 4.9.....	4946	3048	4459	3748	1004	3788	652	32	582
5 - 9.9.....	15281	10471	17581	5921	1638	6533	825	30	723
10 - 19.9.....	33246	23159	38430	8138	2417	9193	1572	46	1021
20 - 29.9.....	49432	35632	56066	9719	3226	11269	3874	62	1862
30 - 49.9.....	63461	43948	66176	12136	4174	14846	10018	132	4084
50 - 99.9.....	73497	45260	78421	16650	5131	19167	19308	299	9670
100 - .....	76169	42341	69049	38623	7104	48084	38850	81	37901

LÄÄNI LÄN	PALKKATULOT, ELÄKETULOT YM. LÖNEINKONSTER, PENSIOIN- KONSTER MM.			KIINTEISTÖ-, LIIKE-, AMMAT- TI-, VARALLISUUS- YM. TULOT FASTIGHETS-, AFFÄRS-, YRKES- FÖRMOGENHETS- MM. INKOMSTER			VERONALAISET TULOT YHTEENSÄ VALTIONVEROTUKSESSA SKATTEPLIKTIGA INKOMSTER SAMMANLACT VID STATSBESKATT.		
	VIILJELIJÄ BRUKARE	PUOLISO MAKA	YKSINÄINEN VIILJELIJÄ ENSAM BRUKARE	VIILJELIJÄ BRUKARE	PUOLISO MAKA	YKSINÄINEN VIILJELIJÄ ENSAM BRUKARE	VIILJELIJÄ BRUKARE	PUOLISO MAKA	YKSINÄINEN VIILJELIJÄ ENSAM BRUKARE
	NK	NK	NK	NK	NK	NK	NK	NK	NK
UUDENMAAN NYLANDS.....	33948	35845	29942	10484	3566	9474	99287	64977	89327
TURUN JA PORIN ÅBO OCH BJÖRNEBORGS. AIHVENANMAA	32448	31297	30051	7725	2820	6144	86572	60361	74159
ÅLAND..... HÄMEEN	36025	33673	25600	17966	6537	14261	95246	65626	84204
TAVASTEIHUS..... KYMEN	28335	29839	26550	7722	2813	7329	88551	60259	80388
KYMIENE..... NIKKELIN	28418	25817	23844	7270	1964	7628	83544	54492	78160
S:T MICHELS..... POHJOIS-KARJALAN	22712	23570	20719	6852	1891	6097	75792	51446	70957
NORRA KARELENS..... KUOPIO	24860	25630	21045	5033	1243	4309	67970	51500	63750
KUOPIO..... KESKI-SUOMEN	23365	26433	20112	5733	1506	4762	75863	57065	67431
NELLERSTA FINLANDS.. VAASAN	27494	27067	23536	4576	1614	5317	70619	52312	65055
VASA..... OULUN	31127	31700	26231	7434	2588	5063	78807	57367	67105
ULEÄBORGS..... LAPIN	30185	28561	24634	6291	1941	5085	70042	52612	60734
LAPPLANDS.....	32834	30922	29780	5761	1793	4637	65483	51445	55689
KOKO MAA HELA LANDET.....	29409	29440	25550	7092	2335	5916	79710	56702	70298
KOKO MAAN TILASUU- RUUSLUOKKA, HA LÄGENHETENS STOR- LEKSKLASS FÖR HELA LANDET, HA									
2 - 4.9.....	48053	37370	36539	7059	2600	3902	64891	44352	49490
5 - 9.9.....	39584	32159	29314	6398	2004	4532	68298	46522	59056
10 - 19.9.....	26104	27565	20921	6200	1908	5892	75432	55320	75706
20 - 29.9.....	17596	25411	15618	7061	2053	7446	87802	66632	92432
30 - 49.9.....	14915	25799	15150	8825	3267	13003	109493	77649	113954
50 - 99.9.....	15601	29025	11366	15992	6981	27027	141857	87298	145831
100 - .....	29032	29723	24142	44449	14516	37998	227172	94215	216672

TABLURKKO 19: (JATK.)

TABELL 19: (FORTS.)

TABLE 19: (CONT.)

LÄÄNI LÄN	MAATILATALOUDEN VARAT GÄRDSBRUKETS TILLGÄNGAR			MAATILATALOUTEEN KOHDISTUVAT VELAT GÄRDSBRUKETS SKULDER			AVIOPARIEN SUIH- TELLINEN OSUUS ÄKTA MAKARS RE- LATIVA ANDEL	YKSIK. VIJLJEL. SUIH. OSUUS ENSAM. BRUKARES RELATIVA ANDEL
	VILJELIJÄ BRUKARE	PUOLISO NAKA	YKSIKÄINEN VIJLJELIJÄ ENSAM BRUKARE	VILJELIJÄ BRUKARE	PUOLISO NAKA	YKSIKÄINEN VIJLJELIJÄ ENSAM BRUKARE		
	NK	NK	NK	NK	NK	NK		
UUDENMAAN								
NYLANDS.....	279909	69860	260354	167936	41916	155960	79.0	21.1
TURUN JA PORIN								
ÅBO OCH BJÖRNEBORGS.	200340	72989	183710	160361	60596	161272	78.5	21.5
AHVENANMAA								
ÅLAND.....	162652	54534	197167	119011	42092	136508	78.0	22.0
HÄMEEN								
TAVASTEIHUS.....	262342	88634	255278	148024	53197	155734	77.6	22.5
KYMIEN								
KYMMENE.....	263557	32484	228144	127044	15025	123633	77.1	22.9
NIKKELIN								
S:T MICHELS.....	281340	62564	253407	115797	26443	113820	76.6	23.4
POHJOIS-KARJALAN								
NORRA KARELENS.....	196705	40428	172745	123554	29089	120744	74.8	25.2
KUOPION								
KUOPIO.....	213937	52172	182968	119831	31993	113964	76.8	23.2
KESKI-SUOMEN								
MELLERSTA FINLANDS..	241306	71539	230836	110622	34548	109351	76.2	23.8
VAASAN								
VASA.....	165012	24846	138584	134855	18867	113610	78.5	21.5
OULUN								
ULEÄBORGS.....	146742	34225	119191	121426	31086	94797	77.5	22.5
LAPIN								
LAPPLANDS.....	135047	39681	108487	107260	34065	73256	76.4	23.6
KOKO MAA								
HELA LANDET.....	207268	52272	185451	134977	35583	124967	77.6	22.5
KOKO MAAN TILASUU- RUUSLUOKKA, HA LÄGENHETENS STOR- LEKSKLASS FÖR HELA LANDET, HA								
2 - 4.9.....	66236	15287	58398	16103	3965	13387	69.0	31.0
5 - 9.9.....	118039	27458	121304	48817	11827	54703	73.3	26.7
10 - 19.9.....	199272	48426	215302	120342	30472	147515	78.5	21.5
20 - 29.9.....	287614	75689	319227	212779	57433	262493	84.0	16.0
30 - 49.9.....	383298	108075	440296	305379	87276	399212	86.3	13.7
50 - 99.9.....	569211	148694	596074	504381	137216	570250	88.4	11.6
100 - .....	1367561	207765	2004400	1144589	190244	1390711	86.8	13.2

TAULUKKO 20: KUNNITTAISIA TULOJA  
 TABELL 20: UPPGIFTER ENLIGT KOMMUN  
 TABLE 20: RESULTS BY MUNICIPALITY

KUNTA- NUMERO KOMMUN- NUMNER	LÄÄNI JA KUNTA LÄN OCH KOMMUN		KAIKKIEN TILOJEN ALLA LÄGENHETERS		LUONNOLL. HENK. TILOJEN FYSISKA PERSON. LÄGENHET.		VALTIONVERON ALAISET STATSSKATTEPLIKTIGA		KIINTEIS- TÖ- YM. TULOT FASTIG- HETS- INKOMSTER M.M.	MAATILAT. ANSIO- TULO GÄRDS- BRUKETS FÖRVÄRVS- INKOMST	
	LUKU ANTAL	KESKIMÄÄRÄINEN I MEDELTAL PELTOP. METSÄP. ALA ALA ÅKER- SKOCS- AREAL		LUKU ANTAL	KESKIMÄÄRÄINEN I MEDELTAL PELTOP. METSÄP. ALA ALA ÅKER- SKOCS- AREAL		PALKKATULOT LÖNEINKOMSTER VILJEL. PUOLISO BRUKARE MAKÅ	MK			MK
		HA	HA		HA	HA					
UUDENMAAN - NYLANDS											
015	ARTJÄRVI-ARTSJÖ	283	21.6	25.1	249	22.4	25.6	18824	12913	5105	60282
018	ASKOLA	269	25.8	30.4	240	26.6	30.6	23837	20543	7230	58692
049	ESPOO-ESBO	78	26.3	32.2	46	25.2	15.1	35047	29827	105190	40473
078	HANKO-HANGÖ	14	12.0	21.8	11	11.3	20.8	40713	27071	6435	5241
091	HELSINKI-HELSINGFORS	11	72.6	11.9	2	56.8	4.3	4453	-	332	84590
092	VANTAA-VANDA	134	24.8	17.1	79	21.3	12.1	40617	30808	70433	28316
106	HYVINKÄÄ-HYVINGE	221	26.8	39.8	179	25.4	24.5	29907	22458	9723	45326
149	INKOO-INGÅ	239	28.7	41.0	213	27.9	33.0	36684	27919	13257	56985
186	JÄRVENPÄÄ-TRÄSKÄNDA	16	26.4	17.9	9	21.4	15.5	30097	9155	50387	16952
220	KARJAA-KARIS	167	27.2	28.5	137	28.9	29.1	19707	24290	5290	67261
223	KARJALOHJA-KARISLOJO	112	20.6	27.0	97	21.8	28.3	32776	18594	2846	50806
224	KARKKILA-HÖGFORS	225	15.9	28.6	187	16.9	27.9	33084	18915	12432	50204
235	KAUNIAINEN-GRANKULLA	1	6.5	-	1	6.5	-	-	-	-	-
245	KERAVA-KERVO	20	20.2	15.1	14	10.5	11.4	21473	14681	4333	13011
257	KIRKKONUMMI-KYRKSÄTT	173	26.1	31.3	139	26.1	30.5	30531	30378	45869	36822
407	LAPINJÄRVI-LAPPTRÄSK	310	30.7	39.2	281	29.9	38.8	19622	24139	7924	73098
424	LILJENDAL	152	23.4	32.6	141	23.9	33.1	20039	20541	5847	59875
427	LOHJA-LOJO	7	24.2	35.2	5	29.3	48.3	3203	4259	4200	27210
428	LOHJAN KUNTA-LOJO KOMMUN	259	20.6	24.1	208	20.8	22.9	41078	25625	16418	35910
434	LOVIISA-LOVISA	8	18.6	5.7	7	21.0	6.4	12327	7376	105	8417
504	HYRSKYLÄ-MÖRSKOM	199	24.2	29.5	177	24.5	29.6	21300	21665	8493	56788
505	MÄNTSÄLÄ	676	21.1	27.9	588	21.6	28.3	34085	28236	9234	44504
540	NUMMI-PUSULA	477	20.5	30.7	408	21.2	31.9	23708	17905	7549	47954
543	NURMIJÄRVI	438	25.3	18.9	377	25.9	18.8	32659	37526	17996	48638
560	ORINATTILA	717	25.5	32.2	640	26.0	31.9	24125	19745	8184	61495
585	PERNAJA-PERNÄ	244	27.5	62.5	207	23.3	41.7	28571	26656	7449	51478
606	POHJA-POJO	86	26.7	46.3	72	23.5	35.9	24276	25620	11541	42067
611	PORNAINEN-BORGNÄS	199	21.1	25.0	170	21.8	24.8	31428	25226	4913	48921
612	PORVOO-BORGÅ	1	6.8	-	-	-	-	-	-	-	-
613	PORVOON NLK-BORGÅ LK	577	23.3	30.6	509	23.2	30.1	30425	28864	8634	47923
616	PUKKILA	205	25.8	25.2	191	26.1	25.5	23683	17929	9828	59626
701	RUOTSINPYHTÄÄ-STRÖNFORS	177	25.4	43.1	157	24.6	41.7	26761	25571	8044	59612
737	SANNATTI	70	16.8	23.7	66	17.5	24.3	28943	21394	9215	48831
753	SIPPOO-SIBBO	389	18.1	20.7	330	19.0	20.4	43430	37799	12616	34177
755	SIUNTIO-SJUNDEÅ	175	33.8	33.3	142	33.0	30.8	36019	26548	9545	48077
835	TAMMISAARI-EKENÄS	136	21.1	36.2	116	21.7	34.6	24503	34161	11345	43843
842	TENHOLA-TENALA	237	23.0	47.5	202	24.1	50.7	26507	23362	8019	46944
858	TUUSULA-TUSBY	265	22.2	13.5	218	22.8	13.5	45292	31454	13211	43931
927	VIIHTI-VICHTIS	482	22.9	31.0	401	22.2	23.5	31993	23236	12373	46768

TULOJA KUNNAN KOKOON  
TULOJA KUNNAN KOKOON

VEROTETTAVAT TULOT  
TULOJA KUNNAN KOKOON  
VEROTETTAVAT TULOT  
TULOJA KUNNAN KOKOON

VEROT JA VELAT KUNNAN KOKOON  
VEROT JA VELAT KUNNAN KOKOON

NETTO- TULO- AV BRUKET	MAATILAT. MUUT TULO ÖVRIGA INNKONSTER AV GÄRDS- BRUKET	MAATILAT. TULO YHTEENSÄ GÄRDS- BRUKETS INNKONSTER SAMMANL.	VERONAL. TULO YHTEENSÄ SKATTE- PLIKTIGA INNKONSTER SAMMANL.	VALTION- VEROTUKS. VID STATS- BESKATT- NINGEN	KUNNALL. VEROTUKS. VID KOMMUNAL- BESKATT- NINGEN	TULO- INNKONST- SKATT	VARALLI- SUUSVERO FÖRMO- GENHETS- SKATT	KUNNALLI- SVERO KOMMUNAL- SKATT	MUUT ÖVRIGA SKATTER	VEROT YHTEENSÄ SKATTER SAMMANL.	MAATILAT. VELAT GÄRDS- BRUKETS SKULDER	KUNTA- NUMERO KOMMUN- NUMMER
NK	NK	NK	NK	NK	NK	NK	NK	NK	NK	NK	NK	NK
10227	3025	73535	110084	99746	91816	11020	30	15608	4862	31521	206753	015
14407	2747	75846	128314	114776	105272	13938	71	17368	5335	36711	188127	018
7086	9897	57456	240186	227378	178743	65550	2724	28138	7242	103654	235518	049
3289	378	8908	83169	69767	64404	8434	390	10948	2779	22551	16059	078
-	-	84590	89375	85240	85241	19289	-	12786	3622	35697	43750	091
4601	5330	38247	183027	170343	163283	40498	1122	26093	6496	74208	87267	092
10244	4461	60032	120133	110171	102288	14727	210	16872	4844	36653	153562	106
10738	5470	73193	149719	135801	126101	21129	241	20375	6223	47967	207984	149
4661	5981	27594	117232	99460	69233	19813	-	11250	3019	34082	114448	186
8588	8691	84540	134512	120701	109815	17664	-	19217	5176	42057	196406	220
9088	3473	63368	119041	107379	97808	14171	97	15716	5434	35418	193578	223
10437	2163	62804	127204	112967	101270	15198	15	17200	4781	37194	96941	224
-	-	-	-	-	-	-	-	-	-	-	-	000
6620	2552	22183	62676	54551	45350	4238	-	7029	2222	13489	42217	245
7976	7560	52358	156981	146706	140192	31154	1465	22420	5926	60965	117852	257
15026	4302	92425	144619	134582	128767	19114	690	22534	6889	49226	207840	407
13013	995	73882	120330	111847	98994	12871	33	16333	5498	34736	266651	424
467	-	27677	39339	35438	20758	4513	-	3321	802	8716	63979	427
8477	3806	48193	131591	116706	111056	17233	396	17684	4852	40165	153698	428
1111	-	9528	29231	20451	16780	1111	-	2852	578	4542	5421	434
12729	2341	71858	123531	111244	101969	13797	98	17844	5261	36999	206689	504
11440	3505	59449	131212	116987	107087	15304	65	17667	5170	38206	159511	505
11622	5490	65067	114615	102552	92928	13317	160	15785	5050	34313	173412	540
9475	7944	66057	154044	140202	128139	22883	277	20497	5905	49562	180541	543
12553	3521	77569	128803	115885	104364	15262	93	17185	5220	37759	231640	560
8564	2050	62091	124812	112848	102770	14590	41	17984	5235	37850	196427	585
7201	6841	56109	118891	106957	96048	15668	377	17288	4942	38275	167793	606
9393	2491	60804	122696	110892	103046	13909	47	17517	5359	36832	106527	611
-	-	-	-	-	-	-	-	-	-	-	-	000
9419	3903	61245	129246	117677	106601	16250	52	17588	5091	38981	173680	613
11191	3671	74488	125865	114497	104722	14469	48	18326	5159	38002	208014	616
16015	3267	78895	139105	125197	115398	17296	138	19042	5930	42407	239991	701
10341	3681	62853	122461	108330	98127	13300	-	16681	5149	35130	102105	737
7339	2945	44461	138304	121210	112155	17263	74	17944	5131	40412	105370	753
10412	5134	63624	135312	123541	117222	19616	215	19341	5941	45113	179965	755
9376	7205	60424	129407	116974	108537	16639	574	18978	5386	41576	129175	835
14283	4969	66196	124033	110885	99053	16493	887	17829	5226	40434	200495	842
6616	6125	56672	146523	130856	118168	19571	455	18603	5330	43958	121120	858
9654	4337	60759	128670	115162	104841	16354	121	17035	4898	38407	182384	927

TAULUKKO 20: KUNNITTAISIA TULOKSIA  
 TABELL 20: UPPGIFTER ENLIGT KOMMUN  
 TABLE 20: RESULTS BY MUNICIPALITY

KUNTA- NUMERO KOMMUN- NUMNER	LÄÄNI JA KUNTA LÄN OCH KOMMUN	KAIKKIEN TILOJEN ALLA LÄGENHETERS			LUONNOLL. HENK. TILOJEN FYSISKA PERSON. LÄGENHET.			VALTION VERON ALAISET STATSSKATTEPLIKTIGA		KIINTEIS- TÖ- YM. TULOT FASTIG- HETS- INKOMSTER M.M.	MAATILAT. ANSIO- TULO GÄRDS- BRUKETS FÖRVÄRVS- INKOMST	
		LUKU ANTAL	KESKIMÄÄRÄINEN I MEDELTAL PELTOP. ALA ÅKER- AREAL		LUKU ANTAL	KESKIMÄÄRÄINEN I MEDELTAL PELTOP. ALA ÅKER- AREAL		PALKKATULOT LÖNEINKONSTER VILJEL. BRUKARE MAKA	NK			MK
			HA	HA		HA	HA					
TURUN JA PORIN - ÅBO OCH BJÖRNEBORGS												
006	ALASTARO	423	24.0	16.3	353	24.8	17.0	25449	20717	8774	61250	
017	ASKAINEN-VILLNÄS	100	17.3	15.6	88	17.7	14.6	18372	17263	10267	65874	
019	AURA	160	24.0	17.0	131	24.9	17.8	34447	21018	17456	52341	
040	DRAGSFJÄRD	74	17.9	69.4	58	18.4	31.7	26336	28379	13305	32237	
050	EURA	461	14.9	30.3	404	15.4	26.0	39398	18592	5941	43448	
051	EURAJOKI-EURAÄMINNE	379	15.8	22.8	323	16.9	24.8	33575	25383	9972	51046	
073	HALIKKO	489	23.2	23.2	409	22.8	21.6	29477	22648	9654	55574	
079	HARJAVALTA	131	20.0	20.5	108	21.0	21.3	38663	20912	16498	36033	
099	HONKAJOKI	357	14.7	34.0	318	15.0	34.4	24690	17937	4615	41082	
101	HOUTSKARI-HOUTSKÄR	83	6.7	23.9	74	7.0	24.7	37023	29011	11708	21201	
102	HUITTINEN	604	19.9	20.0	511	19.9	19.1	30432	22331	12839	51059	
108	HÄNEENKYRÖ-TAVASTKYRO	610	15.8	28.5	516	16.0	27.6	31996	22231	7837	35390	
143	IKAALINEN-IKALIS	813	11.4	29.8	689	11.9	30.3	28245	21525	5535	30193	
150	INIÖ	29	6.9	26.6	21	7.4	27.2	42976	33520	15709	11976	
181	JÄMIJÄRVI	399	13.2	21.3	353	13.7	21.9	27945	19497	2976	45555	
202	KAARINA-S:T KARINS	61	21.3	9.3	40	21.9	9.8	19809	21954	11564	43733	
209	KALANTI	271	17.5	26.5	248	17.9	27.4	23814	21882	7375	68370	
214	KANKAANPÄÄ	779	11.5	27.8	647	12.3	28.9	31983	22268	6580	30777	
219	KARINAINEN	179	21.7	14.2	153	21.6	15.0	25912	18762	11358	56423	
230	KARVIA	562	12.6	28.7	494	13.2	29.5	27054	18549	6249	40797	
243	KEMIÖ-KIMITO	251	26.6	35.9	225	26.5	33.3	20398	25307	8159	55811	
250	KIINIÖ	266	10.6	34.0	238	11.1	34.4	33920	27127	7700	27504	
252	KIIKALA	308	21.1	23.7	251	21.5	21.7	22639	17961	7237	54595	
254	KIIKOINEN	215	12.6	23.8	186	13.1	24.5	32341	25638	7532	34059	
259	KISKO	241	17.9	35.4	192	19.5	29.8	28081	27202	10975	38821	
262	KIUKAINEN	349	17.4	13.9	299	18.3	14.4	29458	23621	9541	61211	
266	KODISJOKI	51	14.2	25.5	41	15.7	28.1	25875	11699	2435	56255	
271	KOKEMÄKI-KUMO	617	16.8	22.1	523	17.2	22.5	35905	24057	6193	39388	
279	KORPPOO-KORPO	51	14.6	42.8	49	15.1	43.2	29921	27276	3863	42045	
284	KOSKI TL	388	21.9	14.7	333	22.0	14.6	23434	18707	5505	63021	
293	KULLAA	141	13.3	28.5	124	14.1	29.2	28444	18046	3537	30524	
304	KUSTAVI-GUSTAVS	96	12.9	20.8	73	12.9	20.1	39957	20627	5241	32688	
308	KUUSJOKI	264	23.1	12.6	229	23.6	12.5	31257	23222	9556	52923	
319	KÖYLÖ-KJULO	342	15.0	20.7	283	14.9	13.9	32575	23031	8029	63744	
400	LAITILA	656	16.3	26.8	566	16.2	26.3	25585	21619	8513	56504	
406	LAPPI	221	17.1	34.5	190	17.6	34.7	25556	19093	6086	59541	
413	LAVIA	352	11.4	32.9	305	12.0	34.8	26240	19460	4208	29142	
419	LENU	82	21.3	13.1	72	20.5	12.6	27233	31887	10614	55820	
423	LITTO-LUNDO	299	24.2	13.8	240	24.6	13.3	29321	22707	9425	52303	
430	LOINAA	77	23.9	10.6	65	25.8	10.5	32281	29543	13107	51448	
431	LOIMAAN KUNTA-LOIMAA KOMMUN	801	26.5	14.2	681	26.8	13.4	24514	23127	15756	58747	
442	LUVIA	146	14.7	32.4	127	15.1	34.3	27750	26509	5235	49656	
480	MARTTILA	327	22.9	18.6	276	23.4	18.3	25851	20459	9425	59572	
481	MASKU	124	21.4	18.5	109	22.2	18.9	37540	30168	12213	58121	
482	MELLILÄ	202	24.6	11.2	164	23.9	9.6	21106	18944	11468	52439	
484	MERIKARVIA-SASTNOLA	293	10.7	46.2	252	11.4	47.7	25997	22737	4130	31303	
485	MERIMÄSKU	62	16.9	14.4	53	18.2	15.1	18560	19505	7904	60922	
490	MIETOINEN	142	23.3	19.6	113	24.2	19.8	25541	17546	12210	93217	
493	MOUHIJÄRVI	297	16.4	25.4	265	17.0	25.9	26131	22610	4584	36926	

TULOJA TILAA KOHTI INKONSTER PER LÄGENHET				VEROTETTAVAT TULOT TILAA KOHTI BESKATTNINGSIARA IN- KONSTER PER LÄGENHET				VEROT JA VELAT TILAA KOHTI SKATTER OCH SKULDER PER LÄGENHET				
NETSÄT. PUHJAS TULO NETTO- INKONST AV SKOGS- BRUKET	MAATILAT. MUUT TULOT ÖVRIGA INKONSTER AV GÄRDS- BRUKET	MAATILAT. TULOT YHTEENSÄ GÄRDS- BRUKETS INKONSTER SAMMANL.	VERONAL. TULOT YHTEENSÄ SKATTE- PLIKTIGA INKONSTER SAMMANL.	VALTION- VEROTUKS. VID STATS- BESKATT- NINGEN	KUNNALL. VEROTUKS. VID KOMMUNAL- BESKATT- NINGEN	TULOVERO INKONST- SKATT	VARALLI- SUUSVERO FÖRÖN- GENHETS- SKATT	KUNNAL- LISVERO KOMMUNAL- SKATT	MUUT VEROT ÖVRIGA SKATTER	VEROT YHTEENSÄ SKATTER SAMMANL.	MAATILAT. VELAT GÄRDS- BRUKETS SKULDER	KUNTA- NUMERO KOMMUN- NUMMER
NK	NK	NK	NK	NK	NK	NK	NK	NK	NK	NK	NK	NK
6948	5754	73952	128916	115003	103068	15287	11	18036	5008	38342	375913	006
4025	5007	74906	120076	106250	95845	12431	-	16772	4739	33942	216903	017
4929	4859	62130	135284	121211	100625	18438	8	16603	4746	39794	293138	019
6251	574	39062	107309	95889	86175	11763	-	15080	4626	31468	255274	040
8006	2693	54147	118372	105311	95356	12721	50	15733	4759	33262	179979	050
6036	2478	59560	127976	115054	102036	14715	-	15305	4896	34916	158241	051
8073	4795	68442	130052	118017	106694	16343	41	18135	5188	39707	249074	073
7946	1102	45081	140687	125384	110415	17612	-	17666	5314	40592	259037	079
8540	1599	51222	98433	86761	75857	8207	-	13652	4028	25887	167921	099
3746	958	25906	103373	90770	84417	9995	9	14128	4304	28435	45746	101
6801	4584	62444	127368	115015	103408	15863	32	17578	4753	38227	231312	102
9807	1962	47159	109244	95187	86275	10787	109	14630	4240	29766	137234	108
9988	821	41003	95466	84298	75124	7783	16	13146	3742	24687	109307	143
3521	3203	18699	110905	95820	82168	10326	45	14379	4253	29002	8168	150
5814	3039	54409	104770	92776	82069	9489	0	14770	4149	28410	141293	181
2720	7374	53826	107129	91291	84676	11542	171	13548	3458	28719	117443	202
7359	7943	83672	136868	122204	109636	16608	-	19457	5478	41543	231495	209
5716	1813	38306	99719	86527	76637	8452	29	13027	3800	25309	115850	214
6584	5414	60421	124272	112498	98321	15062	29	16714	4872	36677	280461	219
5615	874	47287	98959	87420	77890	7815	-	13241	3770	24825	104707	230
10710	2181	68703	122542	113063	105671	13671	19	18632	5648	37969	266849	243
7343	519	35367	104316	91328	81096	8655	-	14188	3940	26782	95611	250
7916	3596	66107	115463	102750	93846	12535	21	15953	4828	33338	217139	252
7688	805	42552	107893	93513	83583	8718	-	15044	4596	28358	141178	254
8997	1372	49191	116073	99445	91919	11531	136	15626	4987	32280	244016	259
6045	1808	69064	131740	119823	107572	16080	92	18824	5151	40147	180082	262
9901	10851	77008	116994	105818	91642	13446	-	15120	4620	33187	101051	266
7446	3770	50605	116749	104050	93155	13349	89	15835	4562	33836	181052	271
7368	1820	51233	112307	97693	87046	10171	12	15232	4805	30220	150739	279
5435	4639	73094	120908	107324	97178	12843	8	16034	4726	33610	205782	284
9398	3696	43617	93667	79799	67536	7170	5	12144	3413	22732	106668	293
2569	2903	38160	104084	90390	79735	9988	-	13953	3771	27712	93316	304
4338	4409	61670	125663	111540	99814	14574	19	16968	4909	36470	266936	308
4588	4676	73008	136489	124107	115719	16653	54	19672	5453	41832	165155	319
9867	6086	72457	127001	114453	104951	14724	44	17841	5316	37924	210655	400
11516	4019	75076	125766	114647	102796	13186	40	16961	5285	35471	152366	406
10794	430	40367	89812	77737	66832	6900	22	12027	3751	22701	124752	413
3670	7535	67024	136746	123995	113629	17219	-	19885	5698	42801	203066	419
4832	4824	61959	123201	109993	97433	13749	29	16076	4322	34176	240290	423
4872	8211	64531	139532	126024	104994	18210	283	18898	4572	41964	237928	430
5246	5965	69958	135030	123037	110831	17656	119	18839	5254	41869	254744	431
8204	5795	63656	123081	110753	101102	13601	70	16681	4785	35137	106097	442
7414	3563	70548	125941	113853	102135	14381	51	17362	5292	37086	195752	480
5913	4525	68559	148475	129490	116989	17419	8	18973	5620	42020	184524	481
3837	5270	61546	113142	101611	92200	12621	16	16595	4523	33755	208399	482
9919	242	41464	94313	81107	69820	7129	5	12218	3862	23214	113732	484
3563	8666	73152	121377	106292	91164	12899	604	15041	4488	33032	229533	485
7012	12124	112353	166639	150339	135785	23268	102	22403	6607	52380	320278	490
11179	114	48218	101568	88481	78717	8509	-	13578	4151	26238	148890	493

TAULUKKO 20: KUNNITTAISIA TULOKSIA  
 TABELL 20: UPPCIFTER ENLIGT KOMMUN  
 TABLE 20: RESULTS BY MUNICIPALITY

KUNTA- NUMERO LÄÄNI JA KUNTA LÄN OCH KOMMUN KOMMUN- NUMMER	KAIKKIEN TILOJEN ALLA LÄGENHETERS			LUONNOLL. HENK. TILOJEN FYSISKA PERSON. LÄGENHET.			VALTION VERON ALAISET STATSSKATTEPLIKTIGA		KIINTEIS- TÖ- YM. TULOT FASTIG- HETS- INKOMSTER M.M.	MAATILAT. ANSIO- TULO GÅRDS- BRUKETS FÖRVARVS- INKOMST
	LUKU ANTAL	KESKIMÄÄRÄINEN I MEDEL TAL PELTOP. ALA ÅKER- AREAL		LUKU ANTAL	KESKIMÄÄRÄINEN I MEDEL TAL PELTOP. ALA ÅKER- AREAL		PALKKATULOT LÖNEINKOMSTER VILJEL. BRUKARE	PUOLISO MAKA		
		HA	HA		HA	HA				
TURUN JA PORIN - ÅBO OCH BJÖRNEBORGS										
501 MUURLA	99	21.4	22.0	78	21.4	22.5	36667	22743	18220	41376
503 NYNÄHÄKI	456	17.3	25.5	388	18.2	26.4	30193	20853	9545	57860
529 NAANTALI-NÄDENDAL	29	23.4	35.5	20	24.1	28.9	53806	27118	12772	41599
531 NAKKILA	325	18.1	16.5	269	19.0	14.6	36132	27055	6806	52155
533 NAUVO-NAGU	96	20.1	46.9	89	21.0	48.1	19941	19925	5391	48334
537 NOORMARKKU-NORRMARK	230	11.2	51.3	187	11.7	32.1	24233	22381	6160	25865
538 NOUSIAINEN-NOUSIS	263	21.9	22.9	235	22.7	23.5	28842	20969	10743	62456
561 ORIPÄÄ	174	23.6	15.8	154	24.1	15.4	27755	13403	14851	66578
573 PARAINEN-PARGAS	228	19.9	29.4	189	21.1	31.0	33931	30669	7991	39648
577 PAINIO-PENAR	334	24.1	21.4	283	25.0	21.3	32771	28993	12122	59142
581 PARKANO	559	9.7	33.8	472	9.8	34.3	35727	22885	4895	23667
586 PERNIÖ-BJÄRNÄ	394	23.9	37.0	329	22.6	27.9	27481	23530	13923	57718
587 PERTTELI	254	24.3	16.0	215	24.6	14.9	30818	21494	10351	55994
602 PIIKKIÖ-PIKIS	122	22.0	15.1	93	22.0	15.3	33955	22438	27536	43787
608 PÖNÄRKKU-PÄMÄRK	224	11.3	45.3	186	11.9	46.1	30296	17323	3693	28887
609 PORI-BJÖRNEBORGS	522	16.6	19.0	426	17.2	18.4	39187	27551	7744	29664
619 PUNKALAI DUN	585	19.9	22.2	500	21.0	22.7	23560	18079	7553	49554
631 PYHÄRANTA	162	11.5	27.0	124	12.4	27.8	27209	24507	8119	40086
636 PÖYTYÄ	468	21.3	18.9	398	22.0	19.0	28598	17145	6315	60615
680 RAISIO-RESO	39	14.7	7.7	28	15.7	8.0	50833	18176	40275	31881
684 RAUNA-RAUMO	6	11.3	12.0	4	15.6	12.7	27779	6169	1813	3906
685 RAUNAN MLK-RAUMO LK	189	12.8	27.6	157	13.5	27.6	36137	23772	9629	38340
704 RUSKO	75	24.3	19.6	58	26.5	18.4	23775	22047	16491	65227
705 RYMÄTTYLÄ-RIMITO	162	15.0	18.4	140	15.7	18.4	17228	17986	14578	59137
734 SALO	171	20.7	18.0	141	19.0	16.2	34909	31061	12556	41021
738 SAUVO-SAGU	306	25.4	23.1	265	25.9	23.5	22512	24933	10933	65327
747 SIIKAINEN	308	11.0	50.7	269	11.1	50.8	22439	17042	6987	30371
772 SUODENNIEMI	240	13.8	29.7	211	14.3	30.1	22822	15411	6430	39897
776 SUONUSJÄRVI	122	20.4	29.0	102	21.6	29.1	19006	27075	3810	42564
783 SÄKYLÄ	212	13.7	17.0	168	14.7	16.5	34209	27621	11003	39261
784 SÄRKISALO-FINBY	42	21.3	35.9	34	23.0	40.1	16280	18357	8854	73350
833 TAIVASSALO-TÖVSALA	182	18.3	16.6	164	18.7	16.9	22817	19317	15165	65059
838 TARVASJOKI	200	20.7	13.8	166	20.5	13.8	27003	24672	11233	58625
853 TURKU-ÅBO	230	20.1	10.0	170	20.8	10.2	32862	23941	23714	46209
886 ULVILA-ULVSBY	205	19.1	17.0	177	19.5	17.7	41030	30657	5804	53102
895 UUSIKAUPUNKI-NYSTAD	259	11.8	21.9	203	12.6	20.1	38292	24210	8353	46207
906 VAHTO	113	19.0	16.2	95	20.3	16.5	25214	16150	13537	52651
912 VANMALA	760	14.6	27.2	638	15.1	27.8	28044	25359	6652	38041
913 VANIPULA	310	18.5	15.7	269	19.2	15.6	20734	15454	8044	59557
918 VEIHMÄ	261	19.3	22.0	225	20.6	23.0	22480	17286	7733	74863
920 VELKUA	13	17.3	44.2	11	18.8	46.0	24434	8135	24411	93086
923 VÄSTANFJÄRD	46	25.6	47.8	45	26.0	48.4	19209	17035	9686	52489
932 VILJAKKALA	209	12.3	32.7	171	12.9	33.9	21863	18657	5947	28238
979 YLÄNE	304	15.8	25.1	250	17.1	26.8	27847	22221	3523	49549
988 ÄETSÄ	270	17.0	29.9	232	18.2	31.8	26033	27158	13929	41696

TULOT TILAA KOHTI  
INKONSTER, PER LÄGENHET

VEROTETTAVAT TULOT  
TILAA KOHTI  
BESKÄTTNINGSBARA IN-  
KONSTER PER LÄGENHET

VEROT JA VELAT TILAA KOHTI  
SKATTER OCH SKULDER PER LÄGENHET

METSÄT. PUHDAS TULO NETTO- INKONST AV SKOCS- BRUKET	MAATILAT. NUUT TULOT ÖVRIGA INKONSTER AV GÄRDS- BRUKET	MAATILAT. TULOT YHTEENSÄ GÄRDS- BRUKETS INKONSTER SAMMANL.	VERONAL. TULOT YHTEENSÄ SKATTE- PLIKTIGA INKONSTER SAMMANL.	VALTION- VEROTUKS. VID STATS- BESKATT- NINGEN	KUNNALL. VEROTUKS. VID KOMMUNAL- BESKATT- NINGEN	TULOVEHO INKONST- SKATT	VARALLI- SUUSVERO FÖRHÖ- GENHETS- SKATT	KUNNAL- LISVERO KOMMUNAL- SKATT	NUUT VEROT ÖVRIGA SKATTER	VEROT YHTEENSÄ SKATTER SAMMANL.	MAATILAT. VELAT GÄRDS- BRUKETS SKULDER	KUNTA- NUMERO KOMMUN- NUMMER
NK	MK	NK	NK	NK	NK	NK	NK	NK	NK	NK	NK	NK
6209	5028	52613	129589	11#513	106840	17095	13	18162	5312	40582	156696	501
9779	6450	74089	134877	119932	109428	15724	7	18601	5437	39769	239054	503
4600	3196	49394	142908	125419	126037	19748	171	20165	5511	45595	113599	529
4377	3705	60237	130215	116428	103099	14483	6	17011	4811	36311	199745	531
7265	5832	61431	106687	90977	81780	9702	48	14311	4552	28612	220584	533
8531	2930	37327	90052	77287	64390	7547	41	10624	3349	21561	79078	537
8084	7616	78156	138691	123808	110731	16231	85	18270	5159	39744	207595	538
5318	11692	83588	138499	125803	110888	18661	36	18850	5197	42745	344740	561
6636	1581	47865	120461	107233	100323	13426	560	16803	4666	35456	142924	573
7420	3417	69978	144126	129615	118372	17602	102	19531	5889	43123	279409	577
6292	639	30597	94177	81493	70868	7130	15	12578	3613	23336	79734	581
8739	11190	77646	142498	127577	118891	20106	220	20211	5590	46126	300884	586
5173	3226	64393	126128	114729	103115	15565	55	17015	5015	37649	316401	587
3655	1887	49329	131740	108241	96514	14208	401	15924	4385	34918	130079	602
12884	464	42234	93354	80647	69570	7333	100	12522	3843	23798	97636	608
4373	4255	38291	112883	97638	86784	12053	71	14753	3758	30634	119259	609
8939	2999	61492	110103	99405	88809	11361	10	15536	4445	31351	206317	619
5954	3610	49650	109535	96424	85778	11802	25	14582	4201	30610	99278	631
6796	4986	72397	123644	112442	104244	15099	67	16679	4995	36839	206462	636
2480	2390	36751	146182	129013	115918	27431	4842	18546	5074	55893	102165	680
808	188	4901	40661	34245	20429	285	-	3371	637	4293	-	684
5778	3116	47234	116724	103106	92500	11797	6	15261	4219	31284	74177	685
5800	6186	77213	139279	123599	100832	16247	215	16133	4850	37444	312691	704
4109	4730	67975	117853	101611	88398	11972	53	15027	4503	31555	244310	705
4292	2133	47446	125126	111179	101603	15107	185	16256	4504	36051	188766	734
7066	6179	78572	136810	119278	108395	15900	23	18427	5563	39912	285504	738
11471	258	42100	88414	77078	67177	6123	9	12091	3808	22031	117885	747
9923	618	50438	95150	83053	71082	7563	-	12439	3937	23938	119468	772
9742	2741	55046	105005	91765	83016	9608	-	13697	4726	28030	240529	776
4809	4049	48120	119150	107884	95302	13910	47	15248	4292	33497	163128	783
9743	14291	97384	142204	128179	118540	19238	256	20151	6370	46016	302347	784
2868	3884	71812	127745	112795	105360	13337	-	18701	5045	37083	229221	833
5833	3740	68198	131542	117434	106245	16048	159	18061	5383	39652	196179	838
3099	5157	54465	135287	119789	109590	17861	354	17534	4534	40282	174641	853
5517	6668	65287	142887	128531	117415	18609	65	18786	5478	42937	154648	886
4662	5871	56739	127658	109754	98646	13955	8	16276	4732	34971	156862	895
6097	1757	60505	115005	101821	88825	10793	37	15100	4382	30311	239503	906
9666	1297	49003	109056	95574	85763	10385	20	14579	4297	29282	148657	912
5291	5725	70573	116580	106547	96060	12744	35	16810	4797	34386	221726	913
5791	6185	86839	133703	116905	107350	14728	44	18660	5337	38769	305601	918
8735	8766	110588	167025	155942	147364	21160	-	25788	6996	53944	158480	920
11089	1597	65175	113622	102373	89641	9471	-	15045	5220	29736	300723	923
11552	1913	41703	88460	76440	67827	6203	84	12208	3610	22106	83866	932
9358	3018	61925	115584	100771	90812	11032	99	15888	4795	31814	201650	979
9999	4222	55917	122679	108907	99595	13946	111	16434	5189	35681	230979	988

TAULUKKO 20: KUNNITTAISIA TULOKSIA  
TABELL 20: UPPGIFTER ENLIGT KOMMUN  
TABLE 20: RESULTS BY MUNICIPALITY

KUNTA- NUMERO KUNNUN- NUMMER	LÄÄNI JA KUNTA LÄN OCH KOMMUN	KAIKKIEN TILOJEN ALLA LÄGENHETERS			LUONNOLL. HENK. TILOJEN FYSISKA PERSON. LÄGENHET.			VALTIONVERON ALAISET STATSSKATTEPLIKTIGA			
		LUKU ANTAL	KESKIMÄÄRÄINEN I MEDELTAL		LUKU ANTAL	KESKIMÄÄRÄINEN I MEDELTAL		PALKKATULOT LÖNEINKOMSTER VILJEL. BRUKARE	PUOLISO NAKA	KIINTEIS- TÖ- YM. TULOT FASTIG- HETS- INKOMSTER M. M.	MAATILAT. ANSIO- TULO GÄRDS- BRUKETS FÖRVÄRVS- INKOMST
			ALA ÅKER- AREAL	METSÄP. ÅLA SKOCS- AREAL		ALA ÅKER- AREAL	METSÄP. ÅLA SKOCS- AREAL				
AIHVENANNA - ÅLAND											
035	BRÄNDÖ	41	3.9	9.9	36	4.0	9.9	36517	22331	23876	26510
043	ECKERÖ	41	9.5	41.8	39	9.0	42.6	37871	17561	35561	29410
060	FINSTRÖM	110	13.2	22.8	95	13.3	24.2	30369	25925	20146	50991
062	FÖCLÖ	56	8.7	36.4	47	9.2	37.1	39297	24208	18567	42685
065	GETA	43	10.8	38.1	36	11.2	36.3	15125	5689	9928	46465
076	HAMMARLAND	88	13.7	32.7	77	14.4	34.4	24469	26728	11199	57622
170	JOMALA	118	18.9	29.7	105	18.6	30.6	28619	19861	21288	66176
295	KUNLINGE	45	4.9	16.2	44	4.9	16.1	45835	24007	12524	17078
318	KÖKAR	19	5.1	-	19	5.1	-	46773	35993	12819	32190
417	LENLAND	46	12.2	37.9	33	13.3	40.8	25703	13776	22354	45189
438	LUNPARLAND	19	11.8	26.0	18	12.1	26.2	20731	11286	5839	33377
478	NAARJANHAMINA-MARIEHAMN	3	6.4	11.0	3	6.4	11.0	61557	42367	2268	-
736	SALTVIK	107	14.8	27.4	97	14.7	27.3	32946	34233	16221	49936
766	SÖTTUNGA	12	10.2	10.5	12	10.2	10.5	40008	16301	47501	72098
771	SUND	70	15.3	29.2	61	15.2	30.3	20110	27994	21396	41718
941	VÄRDÖ	34	11.4	49.5	30	11.9	50.6	19333	16394	47340	60987

TULOT TILAA KOHTI INKONSTER PER LÄGENHET				VEROTETTAVAT TULOT TILAA KOHTI BESKATTNINGSHARA IN- KONSTER PER LÄGENHET		VEROT JA VELAT TILAA KOHTI SKATTER OCH SKULDER PER LÄGENHET						
METSÄT. PUHDAS TULO NETTO- INKONST AV SKOGS- BRUKET	MAATILAT. MUUT TULOT ÖVRIGA INKONSTER AV GÄRDS- BRUKET	MAATILAT. TULOT YHTEENSÄ GÄRDS- BRUKETS INKONSTER SAMMANL.	VERONAL. TULOT YHTEENSÄ SKATTE- PLIKTIGA INKONSTER SAMMANL.	VALTION- VEKOTUKS. VID STATS- BESKATT- NINGEN	KUNNALL. VEKOTUKS. VID KOMMUNAL- BESKATT- NINGEN	TULOVERO INKONST- SKATT	VARALLI- SUUSVERO FÖRMÖ- GENHETS- SKATT	KUNNAL- LISVERO KOMMUNAL- SKATT	MUUT VEROT ÖVRIGA SKATTER	VEROT YHTEENSÄ SKATTER SAMMANL.	MAATILAT. VELAT GÄRDS- BRUKETS SKULDER	KUNTA- NUMERO KOMMUN- NUMMER
NK	NK	NK	NK	NK	NK	NK	NK	NK	NK	NK	NK	NK
538	133	27180	109833	94939	89707	8922	6	13946	4216	27090	82621	035
7640	2820	39871	131079	116638	108990	18046	163	18214	5445	41868	80956	043
5166	4014	60170	136493	120385	112184	16407	6	18386	5362	40162	189673	060
6599	1014	50297	132549	117448	108317	13693	344	18533	5693	38264	103499	062
6497	2728	55690	86434	80125	70950	7528	-	13125	3848	24501	145637	065
8421	2788	68831	131359	119321	110529	14409	-	19144	5928	39480	199417	076
6800	5642	78618	146164	134596	123414	19999	1420	21441	5833	48692	166649	170
1411	458	18947	100776	89705	80630	9496	-	14110	4066	27672	34883	295
-	105	32295	127918	111397	101065	12705	-	15952	4768	33425	21705	318
10584	7819	63591	125362	108755	104430	15847	27	17102	5386	38362	105716	417
4440	982	38798	76671	70047	71474	4978	-	13222	3491	21692	55130	438
-	-	-	107699	48677	38657	6589	-	6571	1739	14899	20000	478
6243	2287	58466	141882	126907	118195	16591	-	20414	5846	42850	176329	736
1256	183	73538	177257	165213	162350	24328	-	26787	7825	58940	169729	766
4937	1388	48042	118503	100906	93663	9963	-	16448	4906	31317	127445	771
5873	862	67723	147246	141111	136012	26505	1297	23005	7105	57911	199374	941

TAULUKKO 20: KUNNITTAISIA TULOKSIA  
 TABELL 20: UPPGIFTER ENLIGT KOMMUN  
 TABLE 20: RESULTS BY MUNICIPALITY

KUNTA- NUMERO KOMMUN- NUMMER	LÄÄNI JA KUNTA LÄN OCH KOMMUN	KAIKKIEN TILOJEN ALLA LÄGENHETERS		LUONNOLL. HENK. TILOJEN FYSISKA PERSON. LÄGENHET.		VALTIONVERON ALAISET STATSSKATTEPLIKTIGA		KIINTEIS- TÖ- YM. TULOT FASTIG- HETS- INKOMSTER M.M.	MAATILAT. ANSIO- TULO GÅRDS- BRUKETS FÖRVÄRVS- INKOMST			
		LUKU ANTAL	KESKIMÄÄRÄINEN I MEDEL TAL PELTOP. METSÄP. ALA ÅKER- AREAL		LUKU ANTAL	KESKIMÄÄRÄINEN I MEDEL TAL PELTOP. METSÄP. ALA ÅKER- AREAL				PALKKATULOT LÖNEINKONSTER VI L J E L . BRUKARE MAKA	MK	MK
			HA	HA		HA	HA					
HÄNEEN - TAVASTEHS												
016	ASIKKALA	481	17.5	43.9	414	18.3	45.1	18852	19563	9948	52856	
061	FORSSA	313	20.6	24.7	263	21.3	25.7	26907	27004	19137	44434	
082	HATTULA	277	22.3	38.8	231	23.4	39.8	26813	21594	7641	58202	
083	HAUHO	382	17.6	36.8	318	17.6	36.4	21169	17186	7359	56052	
086	HAUSJÄRVI	399	28.3	27.3	344	28.7	27.1	27297	26795	8846	62106	
098	HOLLOLA	453	22.3	36.0	402	22.5	35.4	21397	22951	10167	52008	
103	HUMPPILA	244	23.3	19.1	220	24.4	19.8	20997	20692	14177	67399	
109	HÄMEENLINNA-TAVASTEHS	69	28.5	54.9	51	29.7	42.4	23910	32271	23841	62385	
165	JANAKKALA	560	23.0	26.8	489	22.7	26.0	34494	26771	9501	61486	
169	JOKIOINEN-JOCKIS	316	24.1	18.8	276	22.4	16.0	27798	21234	12141	64164	
177	JUUPAJOKI	174	15.5	35.1	153	16.1	36.6	28409	17036	12015	38327	
210	KALVOLA	182	18.8	40.7	164	19.3	41.4	20073	15111	8872	43532	
211	KANGASALA	296	17.9	39.9	245	17.8	36.2	31301	25040	12068	41524	
283	KOSKI HL	240	20.3	32.9	222	20.6	32.8	21558	18422	7631	75986	
289	KUIMALAHTI	136	13.9	44.5	102	15.4	49.5	23201	17831	7189	31878	
299	KUOREVESI	170	11.0	45.8	131	11.5	48.4	31654	22456	6173	19934	
303	KURU	235	10.0	42.2	181	10.6	43.5	27628	19470	8444	23793	
310	KYLÄKOSKI	212	25.1	28.8	176	25.3	28.4	21426	20679	13974	59947	
316	KÄRKÖLÄ	295	28.0	33.5	264	28.9	33.8	21254	18852	9083	74537	
398	LAHTI-LAHTIS	59	23.0	77.9	48	22.6	18.5	24813	16791	68100	40931	
401	LAMMI	460	18.2	38.7	409	19.0	39.4	20641	18802	6894	56864	
418	LENPÄÄLÄ	254	18.1	27.1	201	18.7	26.0	33514	26976	13738	33962	
433	LOPPI	524	14.7	29.7	456	14.4	28.9	26942	20758	6171	41768	
439	LUOPIOINEN	225	14.1	49.6	184	14.1	50.5	22768	20930	4259	36059	
443	LÄNGELMÄKI	199	15.1	53.8	169	15.1	53.8	25113	20140	7213	26600	
506	MÄNTTÄ	19	13.3	30.0	16	8.7	34.6	35111	20309	15287	3201	
532	NASTOLA	286	19.2	33.3	247	20.0	33.7	22314	23044	4721	52041	
536	NOKIA	264	13.6	24.2	225	14.0	23.4	31961	21951	7820	34316	
562	ORIVESI	358	18.8	42.8	307	18.6	41.0	17160	19121	4948	50508	
576	PADASJOKI	225	12.6	59.4	191	12.8	60.1	26763	19638	8108	32798	
604	PIRKKALA-BIRKALA	67	14.9	22.3	46	15.8	21.3	28131	22317	9975	37301	
635	PÄLKÄNE	260	16.9	37.6	205	17.2	36.5	21953	14256	4991	54537	
692	RENKO	217	19.8	38.3	190	20.9	38.5	23032	13391	9812	70215	
694	RIIHIMÄKI	104	21.6	27.4	86	22.3	29.7	26909	20528	12577	59610	
702	RUOVESI	424	14.1	50.3	351	14.7	52.0	24252	22825	5347	29495	
730	SAHALAHTI	137	17.3	44.5	115	17.8	44.9	23509	20301	6492	43191	
761	SOMERO	1059	22.6	17.8	890	23.0	16.1	24433	19628	10396	64841	
834	TAMMELA	520	15.8	31.7	446	15.7	28.6	27220	19227	7416	41630	
837	TAMPERE-TAMMERFORS	271	16.3	38.3	212	16.1	37.6	27265	20978	9520	31972	
855	TUULOS	129	13.6	47.6	119	13.8	46.5	24509	18908	6505	44516	
864	TOIJALA	61	20.8	22.4	51	23.1	23.9	22756	27844	7317	46841	
887	URJALA	560	19.1	27.8	470	19.9	27.4	24825	21215	6723	47856	
908	VALKEAKOSKI	300	19.8	30.0	251	18.9	27.1	32241	25081	10494	40940	
922	VESILAHTI	361	16.1	36.7	292	16.9	38.3	23422	18258	6578	39820	
928	VIIALA	58	21.2	30.3	53	21.7	31.4	28505	26873	14215	41482	
933	VILPPULA	299	12.4	45.6	253	13.0	44.5	30922	22494	5352	24420	
936	VIRRAT-VIRDOIS	640	11.9	43.7	550	12.3	45.0	26469	20126	6291	36517	
980	YLÖJÄRVI	171	15.1	29.7	136	15.3	29.0	30007	21135	12915	32192	
981	YPÄJÄ	356	21.2	13.8	301	21.0	13.8	26248	19740	8011	53028	

TULOT TILAA KOHTI INKONSTER PER LÄGENHET				VEROTETTAVAT TULOT TILAA KOHTI BESKATTNINGSBARA IN- KONSTER PER LÄGENHET		VEROT JA VELAT TILAA KOHTI SKATTER OCH SKULDER PER LÄGENHET						
METSÄT. PUHDAS TULO NETTO- INKOMST AV SKOGS- BRUKET	MAATILAT. MUUT TULOT ÖVRIGA INKONSTER AV GÄRDS- BRUKET	MAATILAT. TULOT YHTEENSÄ GÄRDS- BRUKETS INKONSTER SAMMANL.	VERONAL. TULOT YHTEENSÄ SKATTE- PLIKTIGA INKONSTER SAMMANL.	VALTION- VEKOTUKS. VID STATS- BESKATT- NINGEN	KUNNALL. VEKOTUKS. VID KOMMUNAL- BESKATT- NINGEN	TULOVERO INKOMST- SKATT	VARALLI- SUUSVERO FÖRNÖ- GENIETS- SKATT	KUNNAL- LISVERO KOMMUNAL- SKATT	MUUT VEROT ÖVRIGA SKATTER	VEROT YHTEENSÄ SKATTER SAMMANL.	MAATILAT. VELAT GÄRDS- BRUKETS SKULDER	KUNTA- NUMERO KOMMUN- NUMMER
NK	NK	NK	NK	NK	NK	NK	NK	NK	NK	NK	NK	NK
18825	2717	74398	123183	110349	102927	14351	114	16982	5487	36933	143974	016
11096	3312	58842	132026	118217	110920	15609	48	18578	5428	39662	202327	061
16287	5174	79664	135941	122218	110004	17743	324	17600	5714	41381	206250	082
17490	3594	77137	122398	111971	102162	13934	140	17112	5365	36550	163682	083
12724	4223	79053	141446	127762	117445	18644	90	20552	5834	45120	278890	086
14931	4493	71432	126306	114612	104203	15821	181	17193	5400	38594	167079	098
7963	9212	84574	140503	129642	117613	18613	114	19993	5835	44555	235809	103
20837	6477	89699	161414	153835	122941	25365	617	19670	5789	51441	249650	109
11801	4501	77788	148679	133584	122269	19260	227	20479	5733	45699	208007	165
6496	6112	76772	137735	125401	113886	16857	12	19075	5586	41530	241381	169
13896	1911	54134	110997	98306	86921	11324	38	14559	4463	30383	157048	177
15442	2309	61284	105409	95320	82870	11427	398	14294	4482	30602	186963	210
14089	4096	59709	127060	113633	100998	15475	246	15651	4935	36308	158706	211
15963	5782	97731	145047	134552	121362	19070	88	20631	6118	45907	187324	283
15721	1706	49306	97569	84585	77085	8219	63	13108	4109	25499	146524	289
12264	713	32912	93220	79918	70076	7186	34	12263	3831	23314	73739	299
13041	1608	38442	92812	79182	70684	6712	34	12016	3884	22645	93855	303
11283	8967	80196	136412	122527	108824	16807	178	17958	5365	40308	214873	310
13707	7886	96130	143080	130882	120130	18892	88	19821	6293	45094	228804	316
10060	5603	56595	167929	156487	136284	34963	461	22826	6165	64415	122461	398
17669	3475	78009	124774	111935	100706	14078	222	16616	5186	36101	183008	401
10473	2286	46720	120838	105740	95994	14120	261	16078	4793	35252	134045	418
13653	3034	58455	112540	98674	90229	10949	121	14887	4921	30878	138751	433
19482	1796	57337	103504	93171	85338	9901	305	14292	4577	29075	123799	439
15688	3010	45298	96634	85168	75504	9574	159	13213	4343	27288	190722	443
12674	4786	20662	91369	74663	63592	8694	-	10651	3452	22797	77678	506
12980	3132	68153	115708	107977	97273	12585	102	16050	4690	33426	187051	532
9484	1910	45710	107328	91419	80624	8881	14	12493	3980	25367	106204	536
15682	2900	69090	110298	97755	88547	10297	122	14172	4466	29057	174437	562
23478	1355	57630	110470	99828	89812	12368	311	14818	4877	32375	130802	576
7586	2011	46898	106919	94917	89216	11706	289	13828	4204	30026	149632	604
14924	3004	72465	113631	101189	91333	11754	115	14841	4855	31565	177459	635
18366	7814	96396	142515	130969	120951	21284	244	19956	6859	48344	157378	692
14290	8939	82838	142717	125420	107331	18527	171	17709	5081	41488	185631	694
14612	1751	45858	98601	86200	75827	8502	319	12508	4029	25358	139674	702
15504	8578	67273	117553	106840	98302	14994	9	16216	5220	36439	221218	730
6961	6335	78137	132893	119075	109300	15907	74	18034	5243	39258	244930	761
11152	3746	56528	110292	98046	90545	11611	51	15166	4560	31387	158068	834
14650	2864	49487	107173	95217	87040	10222	331	13058	4184	27795	90898	837
18347	3540	66403	117081	106923	101098	15032	242	17186	5583	38043	125381	855
8218	4962	60021	118113	107045	88411	13002	119	15029	4217	32367	225589	864
8633	2369	58858	112430	99304	89565	11120	249	15222	4360	30951	171343	887
12642	4534	58116	126382	114126	103412	15677	152	17062	4708	37599	91934	908
12407	1065	53292	100984	89717	81357	8812	336	14123	4249	27520	136111	922
10504	1717	53702	123293	111463	92662	15197	-	15752	4713	35662	123745	928
17615	487	42522	100558	88198	79282	9080	141	13477	4272	26971	128778	933
13039	2243	51799	103860	91143	80708	8599	94	14122	4215	27031	128072	936
11063	1726	44982	109460	97802	90803	11051	189	14074	4379	29693	111649	980
5218	4340	62587	116538	103750	94607	12377	39	16556	4564	33535	242712	981

TAULUKKO 20: KUNNITTAISIA TULOKSIA  
TABELL 20: UPPGIFTER ENLIGT KOMMUN  
TABLE 20: RESULTS BY MUNICIPALITY

KUNTA- NUMERO KOMMUN- NUMMER	LÄÄNI JA KUNTA LÄN OCH KOMMUN	KAIKKIEN TILOJEN ALLA LÄGENHETERS			LUONNOLL. HENK. TILOJEN FYSISKA PERSON. LÄGENHETS.			VALTIONVERON ALAISET STATSSKATTEPLIKTIGA			
		LUKU ANTAL	KESKIMÄÄRÄINEN I MEDELTA PELTOP. METSÄP. ALA ÅKER- AREAL		LUKU ANTAL	KESKIMÄÄRÄINEN I MEDELTA PELTOP. METSÄP. ALA ÅKER- AREAL		PALKKATULOT LÖNEINKONSTER VILJEL. PUOLISO BRUKARE MAKÅ		KIINTEIS- TÖ- YN. TULOT FASTIG- HETS- INKONSTER M.M.	MAATILAT. ANSIO- TULO GÅRDS- BRUKETS FÖRVÄRVS- INKONST
			HA	HA		HA	HA	MK	MK		
KYMENEN - KYMMENE											
044	EIJINÄKI	673	23.0	23.3	607	22.9	20.6	27255	19005	10773	64935
075	HAININA-FREDRIKSHAMN	1	4.0	12.5	-	-	-	-	-	-	-
142	IITTI	510	24.5	39.0	442	25.3	39.3	10232	16873	5797	64335
153	IMATRA	116	18.8	24.5	94	20.5	25.4	34796	21804	9053	47691
163	JAAALA	203	15.0	57.1	165	15.8	53.3	23037	19322	5565	36646
173	JOUTSENO	363	18.5	25.6	284	18.4	21.6	26886	26810	9850	48281
285	KOTKA	209	13.2	22.5	171	12.7	22.3	36731	22579	4551	31884
286	KOUVOLA	10	29.3	7.2	4	56.3	12.1	17302	1057	2407	44544
306	KUUSANKOSKI	69	26.2	33.3	57	26.9	32.4	33434	29844	12453	43119
405	LAPPEENRANTA-VILJANSTRAND	776	15.6	32.0	624	16.2	31.6	30109	21210	14044	55533
416	LENI	333	10.8	26.0	254	11.0	25.2	25203	16919	5576	33522
441	LUUNÄKI	461	13.9	45.3	385	14.2	44.3	20276	14857	7454	39866
489	MIEHIKKÄLÄ	395	14.4	37.4	339	15.0	38.0	18700	16071	6279	48108
539	KUJANAA	-	-	-	-	-	-	-	-	-	-
580	PARIKKALA	430	14.1	27.6	347	14.6	27.6	23289	17987	7587	54537
624	PYHTÄÄ-PYTTIS	216	17.2	39.6	185	17.6	37.5	22414	24714	9690	46469
689	RAUTJÄRVI	314	10.5	31.2	257	11.1	31.5	32838	19397	8098	32260
700	RUOKOLAHTI	386	9.9	41.2	301	10.5	43.1	30852	16116	7461	36174
728	SAARI	295	15.0	24.7	250	15.6	25.2	19701	18483	7106	54822
739	SAVITAIPALE	512	10.8	35.2	387	11.2	35.1	23292	16758	7902	36501
754	ANJALANKOSKI	744	17.9	27.4	635	18.0	26.5	31676	17263	6715	52097
775	SUOMENNIEMI	118	8.0	56.7	79	8.5	56.5	19224	18327	10365	30953
831	TAIPALSAARI	229	11.7	39.5	174	12.6	38.9	23192	18514	8374	43003
891	LUKUNIEMI	81	12.7	31.3	70	13.4	32.9	14901	16812	3393	41068
909	VALKEALA	675	16.0	37.6	540	16.7	37.3	24708	17903	9433	45656
917	VEIKALAHTI-VECKELÅ	580	13.9	31.1	473	14.4	32.1	28633	18249	8246	34940
935	VIIROLAHTI	354	17.2	37.7	303	17.2	36.3	18947	16327	5716	58277
978	YLÄNÄÄ	233	12.9	55.8	196	13.5	57.1	21967	15082	6827	47489

TULOT TILAA KOHTI  
INKONSTER PER LÄGENHET

VEROTETTAVAT TULOT  
TILAA KOHTI  
BESKATTNINGSHARA IN-  
KONSTER PER LÄGENHET

VEROT JA VELAT TILAA KOHTI  
SKATTER OCH SKULDER PER LÄGENHET

METSÄT. PUHDAS TULO NETTO- INKONST AV SKOCS- BRUKET	MAATILAT. MUUT TULOT ÖVRIGA INKONSTER AV CÄRDS- BRUKET	MAATILAT. TULOT YHTEENSÄ CÄRDS- BRUKETS INKONSTER SAMMANL.	VERONAL. TULOT YHTEENSÄ SKATTE- PLIKTIGA INKONSTER SAMMANL.	VALTION- VEROTUKS. VID STATS- BESKATT- NINGEN	KUNNALL. VEROTUKS. VID KOMMUNAL- BESKATT- NINGEN	TULOVERO INKONST- SKATT	VARALLI- SUUSVERO FÖRNÖ- GENHETS- SKATT	KUNNAL- LISVERO KOMMUNAL- SKATT	MUUT VEROT ÖVRIGA SKATTER	VEROT YHTEENSÄ SKATTER SAMMANL.	MAATILAT. VELAT CÄRDS- BRUKETS SKULDER	KUNTA- NUMERO KOMMUN- NUMMER
NK	NK	NK	NK	NK	NK	NK	NK	NK	NK	NK	NK	
10028	1984	76947	134164	121952	113241	15590	51	19249	5655	40545	175509	044
-	-	-	-	-	-	-	-	-	-	-	-	000
15745	4570	84650	125413	113770	105382	14726	62	17387	5506	37681	186354	142
8973	968	57632	122466	107894	94927	13840	16	16374	4470	34700	104166	153
22097	3118	61861	109777	98442	89028	11259	184	15134	5013	31590	131005	163
6607	3069	57957	122111	108336	98663	12378	17	15786	4670	32850	120263	173
9584	687	42154	106234	94284	85653	9674	17	14989	4193	28872	87168	285
5021	2024	51589	72632	66608	39926	10305	-	6388	1816	18509	285150	286
12532	2599	58249	133971	123139	112132	16480	442	17944	5179	40045	244943	306
12369	2444	70346	135838	123758	114528	15661	55	18866	5465	40048	124121	405
10068	1051	44641	92202	79687	71185	7138	20	11744	3586	22488	67052	416
16793	1920	58579	100874	89631	83444	9089	56	13350	4376	26873	140860	441
15062	549	63718	105064	94104	84858	9247	16	14850	4477	28590	130945	489
-	-	-	-	-	-	-	-	-	-	-	-	-
11204	3830	69572	118035	106111	97754	12368	47	16571	5138	34124	104432	580
13634	1279	61382	118166	106552	97094	12615	73	16024	5207	33919	137718	624
12030	41	44332	104538	93104	83465	9363	2	14188	4318	27872	93016	689
18521	743	55438	110052	97212	89137	10686	17	14261	4685	29650	95651	700
11489	2353	68664	113763	101447	88782	10188	-	15536	4554	30278	143212	728
14201	656	51359	99627	87598	79137	7588	17	13057	4042	24704	84522	739
11824	1806	65728	121180	110641	101387	12661	15	16728	5154	34559	150122	754
23239	599	54791	101253	92493	86766	9056	71	14533	4737	28396	49065	775
13635	1388	58026	105860	95884	87843	9631	-	14054	4657	28342	91864	831
15285	974	57327	89701	82653	72676	7137	-	12354	3817	23308	81358	891
16564	3564	65784	117475	107188	97355	13775	45	16548	4809	35178	149030	909
11072	1824	47836	102785	91129	82887	9182	73	14090	4111	27456	120857	917
12935	1139	72351	113402	102216	93050	10458	15	15813	4864	31150	105724	935
20262	4620	72371	116098	104733	95127	11891	30	16171	5238	33330	131063	978

TAULUKKO 20: KUNNITTAISIA TULOKSIA  
 TABELL 20: UPPGIFTER ENLIGT KOMMUN  
 TABLE 20: RESULTS BY MUNICIPALITY

KUNTA- NUMERO KOMMUN- NUMMER	LÄÄNI JA KUNTA LÄN OCH KOMMUN	KAIKKIIEN TILOJEN ALLA LÄGENHETERS				LUONNOLL. HENK. TILOJEN FYSISKA PERSON. LÄGENHET.				VALTIONVERON ALAISET STATSSKATTEPLIKTIGA			
		LUKU ANTAL	KESKIMÄÄRÄINEN I MEDELTA PELTOP. ALA ÅKER- AREAL		METSÄP. ALA SKOGS- AREAL		LUKU ANTAL	KESKIMÄÄRÄINEN I MEDELTA PELTOP. ALA ÅKER- AREAL		PALKKATULOT LÖNEINKOMSTER VILJEL. PUOLISO BRUKARE MAKÄ		KIINTEIS- TÖ- YN. TULOT FASTIG- HETS- INKOMSTER M.M.	MAATILAT. ANSIO- TULO GÄRDS- BRUKETS FÖRVÄRVS- INKONST
			HA	HA	HA	HA		MK	MK	MK	MK		
NIKKELIN - S:T NICHELS													
014	ANTTOLA	151	9.2	50.3	127	9.7	51.4	17993	17341	5721	38410		
046	ENONKOSKI	173	10.2	50.8	141	10.7	52.0	19738	17902	6795	41982		
081	HARTOLA	421	11.9	42.5	357	12.4	43.6	14270	14513	8520	41538		
085	HAUKIVUORI	279	11.5	44.1	234	12.1	43.3	19150	16772	5108	43367		
088	HEINOLA	3	12.0	39.3	1	27.1	51.0	32680	26876	9559	1713		
089	HEINOLAN MLK-HEINOLA LK	270	11.1	63.9	219	11.5	59.2	25306	14541	8967	38231		
090	HEINÄVESI	369	7.5	50.3	295	7.6	50.2	25453	16710	4965	30077		
097	HIRVENSALMI	308	9.0	54.3	253	9.2	54.4	17890	13348	6452	30793		
171	JOROINEN-JOROIS	405	17.5	43.6	352	17.8	43.0	16765	16345	10361	55582		
178	JUVA	773	10.9	50.4	651	11.3	51.9	20654	15445	6172	46151		
184	JÄPPILÄ	191	11.9	54.5	172	12.1	53.5	24580	21910	5788	43014		
212	KANGASLAMPPI	155	9.2	52.9	119	9.9	57.7	21593	15837	6402	39781		
213	KANGASNIEMI	632	9.2	56.7	520	9.4	55.0	19074	14722	6478	32017		
246	KERTINÄKI	371	12.1	43.3	310	12.5	42.8	20341	20430	7658	41100		
491	MIKKELI-S:T NICHEL	33	11.2	33.8	25	10.9	26.2	22286	21827	2730	20534		
492	NIKKELIN MLK-S:T NICHELS LK	704	10.2	45.2	574	10.6	44.6	21540	16102	9546	36786		
507	MÄNTYHARJU	514	9.8	55.8	421	10.1	54.6	20914	15030	14231	30269		
588	PERTUNNAA	330	9.7	40.4	267	10.5	43.5	17122	11340	6794	38568		
593	PIEKSÄMÄKI	7	9.1	117.6	5	5.5	16.6	77664	28572	9494	19833		
594	PIEKSÄMÄEN MLK-PIEKSÄMÄKI LK	429	10.6	47.0	353	10.7	45.8	24833	18542	5853	37092		
618	PUNKAHARJU	244	12.8	44.8	206	13.1	43.1	18171	20543	8725	49958		
623	PUUNALA	343	8.2	53.6	292	8.5	54.5	19085	15295	6504	27997		
681	RANTASALMI	491	13.1	42.1	412	13.4	41.9	19047	20268	4813	52972		
696	RISTIINA	411	9.6	48.9	318	10.1	50.8	22564	17344	5803	32051		
740	SAVONLINNA-NYSLOTT	412	11.7	53.9	343	11.9	55.1	23758	19517	9486	37827		
741	SAVONRANTA	131	8.3	51.9	102	9.1	56.2	21588	11377	2934	32808		
768	SULKAVA	366	10.4	44.1	296	10.8	45.8	20342	20215	5559	40991		
781	SYSMA	507	15.3	48.1	428	15.4	47.2	17364	14582	8851	60164		
937	VIRTASALMI	156	10.9	51.7	130	11.4	52.6	21256	14908	7890	39121		

TULOJA TILAA KOHTI  
INKOSTER PER LÄGENHET

VEROTETTAVAT TULOT  
TILAA KOHTI  
BESKATTNINGSBARA IN-  
KOSTER PER LÄGENHET

VEROT JA VELAT TILAA KOHTI  
SKATTER OCH SKULDER PER LÄGENHET

NETSÄT. PUHDAS TULO NETTO- INKOST AV SKOGS- BRUKET	MAATILAT. MUUT TULOT ÖVRIGA INKOSTER AV CÄRDS- BRUKET	MAATILAT. TULOT YHTEENSÄ CÄRDS- BRUKETS INKOSTER SAMMANL.	VERONAL. TULOT YHTEENSÄ SKATTE- PLIKTIGA INKOSTER SAMMANL.	VALTION- VEROTUKS. VID STATS- BESKATT- NINGEN	KUNNALL. VEROTUKS. VID KOMMUNAL- BESKATT- NINGEN	TULOVERO INKOST- SKATT	VARALLI- SUUSVERO FÖRÖ- GENHETS- SKATT	KUNNAL- LISVERO KOMMUNAL- SKATT	MUUT VEROT ÖVRIGA SKATTER	VEROT YHTEENSÄ SKATTER SAMMANL.	MAATILAT. VELAT CÄRDS- BRUKETS SKULDER	KUNTA- NUMERO KOMMUN- NUMMER
NK	NK	NK	NK	NK	NK	NK	NK	NK	NK	NK	NK	NK
22488	410	61307	101846	89338	79892	7312	139	13781	4782	26013	84696	014
20509	1407	63898	108317	94063	82070	8110	87	13951	4787	26935	148822	046
17196	1245	59979	101331	90300	80420	9270	149	13671	4300	27388	141119	081
15943	1120	60430	101470	88293	77741	8085	29	13604	4265	25983	133080	085
19014	77617	118344	167459	141620	122346	14760	-	19575	4129	43464	94800	088
19474	1192	58897	107685	95442	85478	10629	298	14531	4417	29874	79999	089
17846	970	48893	95997	84107	73900	6795	74	12192	4075	23135	91141	090
20170	819	51782	89445	77084	68131	6150	45	11582	3751	21528	105356	097
15411	2222	73215	116699	104039	94263	12119	61	16024	4937	33141	120243	171
18400	2193	66744	108790	96586	87901	9735	103	14943	4411	29192	137383	178
20965	1330	65310	117471	102376	90449	11913	59	15828	4929	32729	155847	184
19412	453	59646	103253	90668	80498	8902	315	14087	4807	28111	103241	212
18788	1170	51974	92553	81879	71433	6996	69	12143	3720	22927	91484	213
15837	1569	58506	106849	93093	82416	9332	40	14010	4406	27787	154576	246
8386	689	29609	76458	68153	59604	5015	-	9834	2599	17448	68145	491
17604	1083	55473	102447	90800	81877	9338	60	13509	4289	27195	115952	492
22040	752	53061	102364	90617	81888	10651	185	13903	4425	29163	91865	507
18502	87	57156	92788	82162	71862	6914	147	12216	3861	23138	104842	588
3788	-	23621	139351	127228	121593	17259	-	20062	5360	42681	31617	593
16826	656	54575	103707	90144	79010	8899	78	12641	4280	25897	133828	594
18493	2259	70710	118260	104056	92236	11722	81	15679	5025	32508	146367	618
18965	881	47843	88807	77574	69450	6343	16	12153	3941	22454	145757	623
15873	2118	70962	115019	101052	89119	10144	121	14653	4789	29706	169489	681
17943	1845	51839	98419	86393	78215	8574	115	13295	4113	26098	92641	696
20742	1617	60186	112958	98865	87155	11076	223	15251	4732	31282	143591	740
18591	1346	52744	88372	76824	68157	5916	-	11586	4263	21765	140262	741
17636	1898	60525	106855	93965	85795	8340	22	14580	4655	27598	106756	768
18443	1802	80409	121178	108376	99124	12803	133	16851	5168	34954	165187	781
19176	1120	59417	103643	92273	87931	10244	26	14948	4958	30175	117932	937

TAULUKKO 20: KUNNITTAISIA TULOKSIA  
 TABELL 20: UPPGIFTER ENLIGT KOMMUN  
 TABLE 20: RESULTS BY MUNICIPALITY

KUNTA- NUMERO KOMMUN- NUMMER	LÄÄNI JA KUNTA LÄN OCH KOMMUN	KAIKKIEN TILOJEN ALLA LÄGENHETERS			LUONNOLL. HENK. TILOJEN FYSISKA PERSON. LÄGENHET.			VALTIONVERON ALAISET STATSSKATTEPLIKTIGA			
		LUKU ANTAL	KESKINÄÄRÄINEN I NEDELTA PELTOP. NETSÄP. ALA ALA ÄKER- SKOCS- AREAL		LUKU ANTAL	KESKINÄÄRÄINEN I NEDELTA PELTOP. NETSÄP. ALA ALA ÄKER- SKOCS- AREAL		PALKKATULOT LÖNEINKONSTER VILJEL. PUOLISO BRUKARE NAKA	KIINTEIS- TÖ- YM. TULOT FASTIG- HETS- INKONSTER M.M.	MAATILAT. ANSIO- TULO GÄRDS- BRUKETS FÖRÄRVS- INKOMST	
			HA	HA		HA	HA				NK
POHJOIS-KARJALAN - NORRA KARELENS											
045	ENO	313	8.3	44.9	255	8.8	43.5	28823	18401	4190	26551
146	ILOMANTSI-ILOMANTS	514	8.1	34.4	392	8.6	35.4	25014	20424	4449	29232
167	JOENSUU	47	15.7	19.9	36	15.4	21.5	27188	14565	25834	32954
176	JUUKA	716	9.4	41.1	551	10.1	43.0	21060	17481	4653	39355
248	KESÄLAHTI	242	12.3	40.6	199	12.9	41.3	20319	19678	5658	44315
251	KIIHTELYSVAARA	192	10.6	51.8	151	11.2	52.3	16076	15492	6627	28849
260	KITEE	796	12.1	34.7	665	12.5	35.2	21901	16523	4919	45997
276	KONTIOLAHTI	368	11.5	49.0	289	11.7	44.2	22994	17029	9162	33707
309	OUTOKUMPU	309	13.1	38.3	257	13.6	39.9	29143	20289	5793	45113
422	LIEKSA	679	12.9	54.6	539	13.9	57.8	23727	16384	3875	40474
426	LIPERI	830	14.5	28.2	719	15.0	27.7	22857	19757	5936	45783
541	NURMES	564	13.0	49.8	447	13.9	50.8	23405	16768	4948	45584
607	POLVIJÄRVI	691	13.4	32.5	573	13.8	32.5	17875	15486	5263	49312
632	PYHÄSEIKÄ	293	12.5	26.8	247	13.2	27.5	25652	19818	5384	37136
707	RÄÄKKYLÄ	482	11.7	34.3	391	12.6	34.9	18762	17772	4960	38482
848	TOHMAJÄRVI	433	16.3	39.5	355	17.1	39.0	19570	17477	4830	51403
856	TUUPOVAARA	243	7.6	45.3	191	7.8	46.5	23625	18012	5832	30358
911	VALTINO	363	14.3	44.8	291	15.3	46.8	19360	17447	5372	53937
943	VÄRTSILÄ	74	16.8	38.3	60	18.1	39.9	23225	12426	3549	47201

KUNTA- NUMERO KOMMUN- NUMMER	LÄÄNI JA KUNTA LÄN OCH KOMMUN	KAIKKIEN TILOJEN ALLA LÄGENHETERS			LUONNOLL. HENK. TILOJEN FYSISKA PERSON. LÄGENHET.			VALTIONVERON ALAISET STATSSKATTEPLIKTIGA			
		LUKU ANTAL	KESKINÄÄRÄINEN I NEDELTA PELTOP. NETSÄP. ALA ALA ÄKER- SKOCS- AREAL		LUKU ANTAL	KESKINÄÄRÄINEN I NEDELTA PELTOP. NETSÄP. ALA ALA ÄKER- SKOCS- AREAL		PALKKATULOT LÖNEINKONSTER VILJEL. PUOLISO BRUKARE NAKA	KIINTEIS- TÖ- YM. TULOT FASTIG- HETS- INKONSTER M.M.	MAATILAT. ANSIO- TULO GÄRDS- BRUKETS FÖRÄRVS- INKOMST	
			HA	HA		HA	HA				NK
KUOPION - KUOPIO											
140	IISALMI-IDENSALMI	802	15.1	33.8	673	15.4	33.6	23307	18594	5505	48925
174	JUANKOSKI	447	13.9	34.6	391	14.0	35.0	21127	18510	4901	51640
204	KAAVI	319	8.5	42.4	273	8.7	43.3	21323	18646	4373	43374
227	KARITULA	219	9.9	50.6	185	10.4	51.4	23153	19411	8190	38373
239	KEITELÄ	265	12.6	55.1	224	13.4	56.9	24975	18913	3702	53451
263	KIURUVESI	1091	15.1	39.8	937	15.7	40.3	20672	20124	6660	55323
297	KUOPIO	511	13.0	39.1	403	13.8	39.7	23095	22787	9369	45897
402	LAPINLAHTI	589	14.8	37.7	483	15.4	37.4	23816	19809	5668	56146
420	LEPPÄVIRTA	699	10.6	50.3	577	11.0	50.2	22255	15865	7612	38885
476	MAANINKA	445	17.2	35.8	384	17.6	36.1	18491	17159	7740	55958
534	NILSIÄ	666	13.0	40.7	564	13.5	41.2	17820	18930	3121	57782
595	PIELAVESI	667	12.4	45.6	578	12.8	46.8	21031	17433	6275	52437
686	RAUTALAMPI	355	12.3	44.0	303	13.1	44.7	20774	15740	6205	46518
687	RAUTAVAARA	227	9.2	42.8	180	10.0	43.8	22482	17091	4762	42793
749	SIIKIJÄRVI	359	18.8	35.7	309	19.8	36.4	16483	27535	6883	63933
762	SONKAJÄRVI	652	12.4	45.0	524	12.7	43.8	22805	16018	6320	44693
778	SUONENJOKI	434	10.1	53.7	347	10.1	47.9	21935	19935	5882	33021
844	TERVO	223	11.8	51.7	187	12.2	52.1	17333	22857	4819	43908
857	TUUSNIEMI	359	11.2	43.6	300	11.5	41.8	20664	16782	4251	42255
915	VARKAUS	44	6.6	19.3	34	6.9	15.8	36537	18868	3571	18138
916	VARPAISJÄRVI	411	12.8	34.3	339	13.4	35.6	18258	17580	8263	50809
919	VEHMERSALMI	260	12.4	48.0	222	13.0	48.5	17911	14669	7702	48189
921	VESANTO	333	12.2	48.5	292	12.8	50.1	20453	18867	4196	51677
925	VIEREMÄ	577	15.9	41.1	486	16.8	41.5	19021	17488	6980	62695

TULOT TILAA KOHTI  
INKONSTER PER LÄGENHET

VEROTETTAVAT TULOT  
TILAA KOHTI  
BESKATTNINGSBARA IN-  
KONSTER PER LÄGENHET

VEROT JA VELAT TILAA KOHTI  
SKATTER OCH SKULDER PER LÄGENHET

NETSÄT. PUHDAS TULO NETTO- INKOMST AV SKOGS- BRUKET	MAATIILAT. MUUT TULOT ÖVRIGA INKONSTER AV GÄRDS- BRUKET	MAATIILAT. TULOT YHTEENSÄ GÄRDS- BRUKETS INKONSTER SAMMANL.	VERONAL. TULOT YHTEENSÄ SKATTE- PLIKTIGA INKONSTER SAMMANL.	VALTION- VEROTUKS. VID STATS- BESKATT- NINGEN	KUNNALL. VEROTUKS. VID KOMMUNAL- BESKATT- NINGEN	TULOVERO INKONST- SKATT	VARALLI- SUUSVERO FÖRMO- GENHETS- SKATT	KUNNAL- LISVERO KOMMUNAL- SKATT	MUUT VEROT ÖVRIGA SKATTER	VEROT YHTEENSÄ SKATTER SAMMANL.	MAATIILAT. VELAT GÄRDS- BRUKETS SKULDER	KUNTA- NUMERO KOMMUN- NUMMER
NK	NK	NK	NK	NK	NK	NK	NK	NK	NK	NK	NK	NK
10279	806	37636	88655	76513	65805	6050	7	11159	3597	20813	103916	045
7178	456	36866	86364	73188	62025	5186	5	10994	3120	19305	84365	146
9776	907	43637	111482	99139	80528	16925	1905	13891	4316	37036	54857	167
8793	437	48586	91747	79720	69615	6145	1	12182	3519	21847	99006	176
16486	1282	62083	107583	93169	84310	9376	68	14331	4278	28053	145836	248
13233	385	42467	80853	68461	57391	5280	45	9762	3437	18525	110934	251
9788	796	56581	99808	88207	78391	7762	10	12542	4055	24369	117278	260
12857	713	47278	96378	83643	72109	7738	536	12438	3691	24403	101085	276
10331	740	56184	111401	97213	85286	9035	46	14498	4347	27925	115040	309
12110	1522	54106	98056	85081	75485	7732	20	12831	4023	24605	168060	422
7246	972	54001	102821	89190	78622	8482	4	13343	3942	25771	173009	426
6709	2679	54972	98871	87141	76532	8294	10	13391	3919	25614	153096	541
7326	479	57118	95603	85032	74065	6603	-	12961	3668	23232	102041	607
6541	183	43860	94166	80311	68593	6853	7	12003	3493	22356	126774	632
9830	238	48549	89671	77823	67206	6217	9	11761	3494	21480	146286	707
9190	1963	62557	104473	93141	83908	8885	2	15095	4281	28263	216837	848
11025	827	42210	89709	78451	68782	6370	52	11692	3652	21765	68123	856
6918	1636	62491	104205	91684	78993	8716	-	14216	4223	27155	180283	911
9063	4240	60504	99678	87685	77744	8929	-	13216	4175	26320	163712	943

TULOT TILAA KOHTI  
INKONSTER PER LÄGENHET

VEROTETTAVAT TULOT  
TILAA KOHTI  
BESKATTNINGSBARA IN-  
KONSTER PER LÄGENHET

VEROT JA VELAT TILAA KOHTI  
SKATTER OCH SKULDER PER LÄGENHET

NETSÄT. PUHDAS TULO NETTO- INKOMST AV SKOGS- BRUKET	MAATIILAT. MUUT TULOT ÖVRIGA INKONSTER AV GÄRDS- BRUKET	MAATIILAT. TULOT YHTEENSÄ GÄRDS- BRUKETS INKONSTER SAMMANL.	VERONAL. TULOT YHTEENSÄ SKATTE- PLIKTIGA INKONSTER SAMMANL.	VALTION- VEROTUKS. VID STATS- BESKATT- NINGEN	KUNNALL. VEROTUKS. VID KOMMUNAL- BESKATT- NINGEN	TULOVERO INKONST- SKATT	VARALLI- SUUSVERO FÖRMO- GENHETS- SKATT	KUNNAL- LISVERO KOMMUNAL- SKATT	MUUT VEROT ÖVRIGA SKATTER	VEROT YHTEENSÄ SKATTER SAMMANL.	MAATIILAT. VELAT GÄRDS- BRUKETS SKULDER	KUNTA- NUMERO KOMMUN- NUMMER
NK	NK	NK	NK	NK	NK	NK	NK	NK	NK	NK	NK	NK
8507	2857	60288	107332	94494	84048	8905	24	14707	3861	27497	132342	140
7309	3695	62645	106970	94376	84775	9187	81	14835	4313	28416	146892	174
13050	1195	57618	101437	90223	80581	7960	8	14101	4326	26395	78042	204
18417	2336	59126	109849	96232	85630	10558	116	14985	4480	30139	133565	227
11581	1150	66182	113053	101641	91598	9388	-	16484	4853	30726	143097	239
7854	927	64104	111786	97375	85793	9073	14	15442	4227	28756	155211	263
11544	2798	60239	114844	101475	89200	11061	23	15162	4576	30822	138844	297
7390	4212	67748	116561	103471	92377	11082	-	15702	4501	31285	135176	402
16576	506	55967	101326	89082	78414	8702	82	12871	4182	25837	108035	420
7805	4520	68284	111460	99412	88412	11127	43	15913	4360	31443	149688	476
8693	4432	70907	110624	98588	88255	9927	17	15444	4484	29872	129384	534
9611	1199	63247	107793	95624	84926	9437	3	15498	4419	29357	126572	595
11615	2278	60411	102619	91005	80045	8497	72	14408	4290	27266	134928	686
8774	1561	53128	96633	85338	74570	7271	-	13049	3901	24221	123906	687
11918	4208	80059	130404	114390	102474	12607	148	16395	4942	34092	196444	749
8831	462	53986	98554	86253	76014	7786	5	13302	3713	24805	106641	762
14104	1749	48875	96719	83536	73229	7427	116	13180	3871	24595	86197	778
14339	2230	60476	105451	92724	82575	8895	21	15276	4421	28613	120365	844
11964	1270	55490	96930	86113	75746	8050	8	14011	3921	25990	95636	857
6611	46	24795	83745	69399	63714	6046	-	10831	2805	19683	13770	915
7475	2919	61203	104988	90713	78995	8466	5	14217	4107	26795	148953	916
14435	1977	64601	104918	91853	82503	8580	31	14850	4428	27889	130114	919
13266	2364	67307	110580	97833	89440	9859	11	15651	4911	30433	129310	921
7485	2583	72763	115604	103195	91424	10707	147	16227	4531	31612	153205	925

TAULUKKO 20: KUNNITTAIN TULOKSIA  
 TABELL 20: UPPGIFTER ENLIGT KOMMUN  
 TABLE 20: RESULTS BY MUNICIPALITY

KUNTA- NUMERO KOMMUN- NUMMER	LÄÄNI JA KUNTA LÄN OCH KOMMUN	KAIKKIEN TILOJEN ALLA LÄGEXHETERS				LUONNOLL. HENK. TILOJEN FYSISKA PERSON. LÄGENHET.				VALTIONVERON ALAISET STATSSKATTEPLIKTIGA			
		LUKU ANTAL	KESKIMÄÄRÄINEN I MEDELTAL PELTOP. METSÄP. ALA ÄKER- AREAL		LUKU ANTAL	KESKIMÄÄRÄINEN I MEDELTAL PELTOP. METSÄP. ALA ÄKER- AREAL		PALKKATULOT LÖNEINKONSTER VILJEL. PUOLISO BRUKARE MAKA		KIINTEIS- TÖ- YN. TULOT FASTIG- HETS- INKONSTER M.N.	MAATILAT. ANSIO- TULO GÅRDS- BRUKETS FÖRVÄRVS- INKONST		
			HA	HA		HA	HA	MK	MK			MK	MK
KESKI-SUOMEN - MELLERSTA FINLANDS													
077	HANKASALMI	535	12,5	44,5	464	13,0	45,3	25214	16965	5254	33537		
172	JOUTSA	331	10,9	47,1	282	11,6	49,2	21831	16214	6369	31112		
179	JYVÄSKYLÄ	22	7,8	40,8	12	6,7	43,2	15414	14130	29037	14285		
180	JYVÄSKYLÄN MLK-JYVÄSKYLÄ LK	260	11,8	39,4	215	12,5	38,6	12851	8596	8372	31137		
182	JÄNSÄ	437	14,1	44,1	376	14,8	46,1	41997	29029	4909	27119		
183	JÄNSÄNKOSKI	163	11,7	56,7	137	11,8	56,8	30106	15762	3347	21243		
216	KANNONKOSKI	186	10,2	40,9	149	11,1	41,3	27113	18811	4855	32604		
226	KARSTULA	485	11,0	39,3	417	11,6	40,2	25499	21335	5147	33811		
249	KEURUU	454	11,5	55,2	388	11,7	54,0	28807	20874	4034	25625		
256	KINNULA	207	11,7	43,7	182	11,9	44,8	22365	20349	4516	35705		
265	KIVIJÄRVI	149	9,4	47,6	129	9,9	49,6	28175	22145	4467	28516		
274	KONGINKANGAS	113	12,6	52,1	94	13,4	52,8	26844	22431	6634	32307		
275	KONNEVESI	313	11,3	53,0	270	11,6	50,7	24501	19601	5776	28438		
277	KORPILAHTI	396	10,5	46,7	329	11,1	48,2	21943	19038	3767	26950		
291	KUHMOINEN	249	10,0	56,3	210	10,4	59,4	21414	18623	4059	25157		
312	KYYJÄRVI	226	11,5	40,8	195	11,6	41,5	23367	17560	4620	44271		
410	LAUKAA	554	15,4	43,3	484	15,9	43,7	26518	20933	6146	29357		
415	LEIVONMÄKI	115	8,6	50,0	102	8,9	48,2	19652	17360	6028	25226		
435	LUHANKA	148	9,1	43,5	124	9,3	44,7	20322	19176	1787	33581		
495	MULTIA	242	7,9	51,9	193	8,2	46,6	24093	18943	5260	25893		
500	MUURAME	91	11,6	38,7	76	11,9	37,8	18173	11627	8948	26147		
592	PETÄJÄVESI	263	10,0	48,0	228	10,5	50,4	9498	6470	4000	25452		
601	PIHTIPUDAS	547	12,4	57,9	450	13,0	54,9	23357	15119	6627	40724		
633	PYLKÖNMÄKI	155	10,0	37,3	129	10,5	38,6	23598	19846	7035	32656		
729	SAARIJÄRVI	636	12,3	41,9	526	12,8	42,7	21411	21152	7004	38384		
770	SUMIAINEN	142	10,1	45,7	115	10,6	47,6	23149	19020	5128	29376		
774	SUOLAHTI	22	8,8	31,4	17	9,9	33,6	22830	23174	3295	21511		
787	SÄYRÄTSALO	-	-	-	-	-	-	-	-	-	-		
850	TOIVAKKA	186	12,0	40,5	156	12,5	40,2	9272	7574	6563	30843		
892	UUKAINEN	247	10,1	37,1	217	10,3	38,6	26135	20859	3677	33558		
931	VIITASAARI	567	12,4	59,2	466	13,2	62,2	26862	21182	5123	35175		
992	ÄÄNEKOSKI	198	13,2	33,8	172	13,4	33,5	31085	20727	8326	34810		
VAASAN - VASA													
004	ALAHÄRMÄ	569	16,7	18,6	500	16,8	18,9	28606	26768	8421	58141		
005	ALAJÄRVI	793	11,6	26,1	684	11,9	25,6	28337	25125	6964	42691		
010	ALAVUS	884	12,7	28,8	804	13,1	29,2	25780	20510	5922	40782		
052	EVIJÄRVI	354	13,0	28,6	302	13,5	29,3	25555	16940	13499	43128		
074	HALSUA	222	13,7	46,1	180	14,3	47,1	19392	21065	7014	58850		
095	HIMANKA	217	13,3	41,7	174	13,3	41,4	21705	14613	11927	45273		
145	ILMAJOKI	978	17,2	18,4	873	17,4	18,3	35313	27649	7784	51376		
151	ISOJOKI-STORÅ	469	11,3	36,8	400	11,8	37,1	24020	15415	5209	36310		
152	ISOKYRÖ-STORKYRO	613	18,2	21,5	542	18,4	18,8	27060	21097	11277	60532		

TULOT TILAA KOHTI INKONSTER PER LÄGENHET				VEROTETTAVAT TULOT TILAA KOHTI BESKATTNINGSBARA IN- KONSTER PER LÄGENHET		VEROT JA VELAT TILAA KOHTI SKATTER OCH SKULDER PER LÄGENHET						
NETSÄT. PUHDAS TULO NETTO- INKONST AV SKOCS- BRUKET	MAATILAT. MUUT TULOT ÖVRIGA INKONSTER AV GÄRDS- BRUKET	MAATILAT. TULOT YHTEENSÄ GÄRDS- BRUKETS INKONSTER SAMMANL.	VERONAL. TULOT YHTEENSÄ SKATTE- PLIKTIGA INKONSTER SAMMANL.	VALTION- VEROTUKS. VID STATS- BESKATT- NINGEN	KUNNALL. VEROTUKS. VID KOMMUNAL- BESKATT- NINGEN	TULOVERO INKONST- SKATT	VARALLI- SUUSVERO FÖRNÖ- GENHETS- SKATT	KUNNAL- LISVERO KOMMUNAL- SKATT	MUUT VEROT ÖVRIGA SKATTER	VEROT YHTEENSÄ SKATTER SAMMANL.	MAATILAT. VELAT GÄRDS- BRUKETS SKULDER	KUNTA- NUMERO KOMMUN- NUMMER
NK	NK	NK	NK	NK	NK	NK	NK	NK	NK	NK	NK	NK
19277	1710	54524	101809	88223	78880	8558	8	14000	4376	26942	150326	077
18356	1297	50765	95051	81374	71466	7755	145	12504	4121	24525	185418	172
19817	21362	55464	124055	95906	75302	14286	698	12801	3749	31534	103258	179
15076	1270	47483	110077	95865	83915	10820	37	14054	4347	29258	110481	180
15736	2175	45029	121104	106268	100993	13394	60	16411	5287	35152	154079	182
18701	379	40323	89905	77064	68533	6982	178	11479	3826	22464	110529	183
13742	825	47171	98171	84890	74861	7190	22	13849	4076	25137	127135	216
8454	680	42946	93676	81130	69487	6594	21	12507	3530	22651	94734	226
19557	1862	47044	101284	89391	79305	8992	173	13084	4243	26492	98054	249
6471	402	42578	89898	77417	65142	6065	2	11725	3263	21055	131490	256
10067	904	39487	93961	78293	65970	5976	14	11860	3514	21364	126919	265
15227	585	48119	104218	91241	79774	8101	20	14053	4206	26380	128617	274
18432	635	47505	97493	85633	75695	7706	34	13625	4076	25441	133586	275
17956	1425	46331	97193	84929	73724	8301	111	13270	4097	25780	111175	277
20970	1418	47545	91874	82086	75390	8319	215	12816	4123	25473	144239	291
7914	1235	53420	99015	88339	76681	7392	-	13800	3996	25188	106021	312
15381	2229	46967	100211	86649	75612	9012	142	12769	3979	25902	136231	410
22197	1267	48690	91612	80955	71452	8129	185	12499	4186	24998	77419	415
16832	1563	51976	93078	82108	71164	7031	62	12455	4116	23665	77346	435
14454	915	41262	89812	77671	67953	6753	80	11889	3759	22482	79404	495
15947	1286	43380	105832	92434	80215	9845	37	13823	4183	27888	83440	500
15086	439	40976	88346	77208	71335	6613	118	12483	3808	23021	107895	592
8963	843	50529	95400	82853	72437	7484	9	13038	3666	24197	180289	601
8518	806	41980	92573	79882	68741	6423	-	12361	3590	22374	95895	633
13236	1077	52697	102356	90445	79711	8296	30	13949	4071	26346	130223	729
15930	935	46241	93247	80259	67239	6087	51	12439	3831	22407	80125	770
12752	932	35195	84494	68675	58542	4290	-	9952	3009	17251	47486	774
-	-	-	-	-	-	-	-	-	-	-	-	-
14748	572	46163	101286	88164	76968	8989	12	13084	4236	26321	88118	850
14054	716	48328	99038	86398	75007	7090	-	13126	4144	24359	115553	892
16869	1225	53270	106521	93467	83569	9143	104	14622	4330	28200	126060	931
11416	255	46482	106454	94759	83827	9599	45	13831	4006	27480	108760	992

TULOT TILAA KOHTI INKONSTER PER LÄGENHET				VEROTETTAVAT TULOT TILAA KOHTI BESKATTNINGSBARA IN- KONSTER PER LÄGENHET		VEROT JA VELAT TILAA KOHTI SKATTER OCH SKULDER PER LÄGENHET						
NETSÄT. PUHDAS TULO NETTO- INKONST AV SKOCS- BRUKET	MAATILAT. MUUT TULOT ÖVRIGA INKONSTER AV GÄRDS- BRUKET	MAATILAT. TULOT YHTEENSÄ GÄRDS- BRUKETS INKONSTER SAMMANL.	VERONAL. TULOT YHTEENSÄ SKATTE- PLIKTIGA INKONSTER SAMMANL.	VALTION- VEROTUKS. VID STATS- BESKATT- NINGEN	KUNNALL. VEROTUKS. VID KOMMUNAL- BESKATT- NINGEN	TULOVERO INKONST- SKATT	VARALLI- SUUSVERO FÖRNÖ- GENHETS- SKATT	KUNNAL- LISVERO KOMMUNAL- SKATT	MUUT VEROT ÖVRIGA SKATTER	VEROT YHTEENSÄ SKATTER SAMMANL.	MAATILAT. VELAT GÄRDS- BRUKETS SKULDER	KUNTA- NUMERO KOMMUN- NUMMER
NK	NK	NK	NK	NK	NK	NK	NK	NK	NK	NK	NK	NK
3533	2898	64572	127841	114039	103478	12896	8	18107	5178	36189	132971	004
4875	1787	49353	109875	95191	82133	8519	1	14773	3947	27240	92075	005
5882	1135	47799	100064	86946	76239	7775	0	13340	3977	25093	96486	010
5939	1184	50250	106541	89488	78940	7930	-	14603	4085	26618	148814	052
4920	2359	66128	114827	100030	86430	9142	-	15547	4292	28980	174666	074
5908	1113	52294	102515	90124	77589	8427	-	13965	4165	26558	163825	095
4145	3278	58799	128847	115220	104305	14590	13	18253	5329	38185	163811	145
6211	2278	44799	88712	76465	67016	7100	22	12397	3362	22881	123137	151
4443	3457	68432	128279	115238	105588	14881	49	18477	5361	38768	113970	152

TAULUKKO 20: KUNNITTAISIA TULOKSIA  
 TABELL 20: UPPGIFTER ENLIGT KOMMUN  
 TABLE 20: RESULTS BY MUNICIPALITY

KUNTA- NUMERO KOMMUN- NUMMER	LÄÄNI JA KUNTA LÄN OCH KOMMUN	KAIKKIEN TILOJEN ALLA LÄGENHETERS			LUONNOLL. HENK. TILOJEN FYSISKA PERSON. LÄGENHET.			VALTIÖN VERON ALAISET STATSSKATTEPLIKTIGA			
		LUKU ANTAL	KESKIMÄÄRÄINEN I NEDELTAI PELTOP. ALA ÄKER- AREAL		LUKU ANTAL	KESKIMÄÄRÄINEN I NEDELTAI PELTOP. ALA ÄKER- AREAL		PALKKATULOT LÖNEINKONSTER VILJEL. BRUKARE MAKA	KIINTEIS- TÖ- YN. TULOT FASTIG- HETS- INKONSTER N.M.	MAATILAT. ANSIO- TULO GÄRDS- BRUKETS FÖRVÄRVS- INKONST	
			HA	HA		HA	HA				NK
VAASAN - VASA											
164	JALASJÄRVI	1187	14.5	21.1	1024	15.0	21.5	27861	20454	7093	45247
175	JURVA	451	13.2	25.3	420	13.5	25.4	34500	22023	5491	38355
217	KANNUS	326	17.1	38.2	260	17.1	36.9	23792	16537	6889	55100
218	KARIJOKI-BÖTOM	261	14.5	25.0	241	15.0	25.5	22454	21862	9045	47012
231	KASKINEN-KASKÖ	-	-	-	-	-	-	-	-	-	-
232	KAUHAJOKI	1412	13.6	23.5	1243	14.1	24.2	26845	20454	6831	40854
233	KAUHAVA	681	17.5	19.1	581	17.9	19.2	28357	28521	8534	50208
236	KAUSTINEN-KAUSTBY	369	12.0	33.5	302	12.2	33.2	20507	19102	5346	52229
272	KOKKOLA-KARLEBY	242	17.5	34.9	192	17.9	33.7	23068	19169	6167	60537
280	KORSNÄS	237	7.7	25.1	216	7.9	24.8	21109	16865	13480	15784
281	KORTESJÄRVI	382	14.8	29.4	342	15.0	29.5	27511	22972	7088	51814
287	KRISTINANKAUPUNKI-KRISTINESTA	640	13.1	30.8	581	13.2	30.7	23970	20722	6109	38220
288	KRUUNUPYY-KRONOBY	622	16.1	33.3	555	16.6	33.3	25977	22399	5876	51600
300	KUORTANE	601	13.3	34.3	551	13.5	34.0	25887	22221	6091	51284
301	KURIKKA	756	14.9	19.2	667	15.1	19.4	34609	25119	8576	42418
315	KÄLVIA-KELVIA	291	14.4	52.7	236	14.8	52.2	22809	17702	11482	55358
399	LAIHJA-LAIHELA	521	19.1	35.5	484	19.3	35.3	30449	28888	6850	56849
403	LAPPAJÄRVI	497	11.6	26.5	440	11.8	27.2	26245	24904	8540	32643
408	LAPUA-LAPPO	1180	16.1	19.2	1026	16.5	18.8	31280	26149	8927	47083
414	LEHTIMÄKI	252	12.3	28.6	219	12.6	28.9	22951	19960	7637	39529
421	LESTIJÄRVI	109	15.0	56.3	89	15.9	59.1	21323	17191	6763	53589
429	LOHTAJA-LOCHTEÅ	286	17.9	46.6	250	17.6	45.6	18298	18971	9811	65594
440	LUOTO-LARSNO	74	10.4	41.7	64	11.0	42.2	38905	27016	5398	26529
475	MAALAHTI-MALAX	654	10.6	20.5	570	10.8	20.8	29793	22648	11209	28072
479	MAKSANIA-MAXMO	82	7.0	29.9	68	7.3	30.8	25302	17861	9863	14972
499	MUSTASAARI-KORSHOLM	978	13.4	20.8	847	14.0	20.8	35515	26639	7997	41476
544	NIKKO	351	15.5	25.8	299	16.5	27.0	32376	28039	7473	48005
545	NÄRPÖ-NÄRPES	1365	13.1	24.5	1239	13.4	24.8	26609	23221	17431	40925
559	ORAVAINEN-ORAVAIS	217	20.0	27.3	200	20.9	27.9	20979	20416	5825	63753
584	PERHO	308	13.6	43.6	271	13.8	44.4	22689	23870	4597	49036
589	PERÄSEINÄJOKI	556	13.8	24.3	482	14.3	24.4	34196	19686	4684	38172
598	PIETARSAARI-JAKOBSTAD	40	10.2	41.7	24	10.2	23.7	25098	23514	12395	32763
599	PIETARSAAREN MLK-PEDERSÖRE	700	18.1	39.2	625	18.1	38.7	24181	23613	9393	47648
743	SEINÄJOKI	137	15.6	14.6	108	16.1	14.6	42373	25905	12411	40293
759	SOINI	367	9.5	39.7	321	9.9	39.5	23412	19097	6170	32821
846	TEUVA-ÖSTERMARK	703	13.7	29.3	627	14.1	29.6	28767	24556	7865	43582
849	TOHOLAMPI	363	20.5	44.9	331	20.8	45.4	16611	18438	8298	81763
863	TÖYSÄ	357	12.5	34.5	312	12.8	35.3	23307	20137	5441	36032
885	ULLAVA	134	15.0	36.4	105	15.9	37.1	22760	15418	10379	57576
893	UUSIKAARLEPPY-NYKARLEBY	651	17.4	30.6	578	17.7	31.0	24653	21874	14388	42488
905	VAASA-VASA	118	12.2	19.1	106	11.4	14.7	39810	26942	16316	23131
924	VETELI-VETIL	407	12.3	34.3	334	12.6	34.4	23755	24090	7816	52691
934	VINPELI	339	12.2	23.8	280	12.6	24.6	30005	24338	4756	36186
942	VÄHÄKYRÖ-LIJLKYRO	356	19.0	15.9	323	19.5	16.3	30063	26300	7964	61928
944	VÖYRI-VÖRÄ	514	17.2	25.2	459	17.9	25.9	30901	25625	6403	51237
971	YLIHÄRMÄ	321	16.1	13.3	272	16.5	13.5	32131	28669	6631	49154
975	YLISTARO	763	17.0	18.1	685	17.5	18.3	28745	24392	5541	44664
989	ÄHTÄRI-ETSERI	400	11.1	44.4	356	11.5	45.4	27773	22070	4025	29756

TULOT TILAA KOHTI INKOMSTER PER LÄGENHET				VEROTETTAVAT TULOT TILAA KOHTI BESKATTNINGSBARA IN- KOMSTER PER LÄGENHET		VEROT JA VELAT TILAA KOHTI SKATTER OCH SKULDER PER LÄGENHET						
NETSÄT. PUHDAS TULO NETTO- INKOMST AV SKOGS- BRUKET	MAATILAT. MUUT TULOT ÖVRIGA INKOMSTER AV GÄRDS- BRUKET	MAATILAT. TULOT YHTEENSÄ GÄRDS- BRUKETS INKOMSTER SAMMANL.	VERONAL. TULOT YHTEENSÄ SKATTE- PLIKTIGA INKOMSTER SAMMANL.	VALTION- VEROTUKS. VID STATS- BESKATT- NINGEN	KUNNALL. VEROTUKS. VID KOMMUNAL- BESKATT- NINGEN	TULOVERO INKOMST- SKATT	VARALLI- SUUSVERO FÖRÖ- GENHETS- SKATT	KUNNAL- LISVERO KOMMUNAL- SKATT	MUUT VEROT ÖVRIGA SKATTER	VEROT YHTEENSÄ SKATTER SAMMANL.	MAATILAT. VELAT GÄRDS- BRUKETS SKULDER	KUNTA- NUMERO KOMMUN- NUMMER
NK	NK	NK	NK	NK	NK	NK	NK	NK	NK	NK	NK	NK
4662	2318	52227	107378	93504	82238	9280	21	14595	4247	28143	137923	164
4559	878	43792	105877	91405	81979	8251	-	14346	4053	26651	128728	175
4576	2747	62423	109883	96667	84113	8819	-	15135	4094	28048	197018	217
4764	1859	53635	106997	94456	83725	9916	13	15069	4446	29444	191390	218
4831	1698	47383	100951	88635	78909	8730	18	13413	3764	25925	139368	232
3573	1433	55214	120161	105687	95387	11381	5	16692	4542	32620	126031	233
5458	1396	59082	103568	89159	78604	7911	6	14147	4056	26120	150340	236
6506	2166	69210	118153	103556	92973	10343	67	16270	4648	31327	152189	272
2631	154	18569	70188	57580	48701	3211	2	8506	2256	13974	39724	280
4819	1234	57867	115847	100950	89390	9745	-	16083	4616	30444	143207	281
5159	2311	45690	96089	84113	75302	7608	2	13549	4018	25177	154637	287
5104	1503	58207	112310	98115	87771	9357	17	15774	4693	29842	142775	288
7383	1556	60224	114933	101178	90382	10090	9	15816	4840	30755	100262	300
4226	1401	48044	116549	102092	91284	10683	-	15517	4590	30791	133867	301
8583	1772	65714	119023	106466	94960	10778	15	16855	5050	32697	110411	315
7670	1426	65945	131343	118157	109933	14908	2	19787	5283	39980	210551	399
4766	686	38094	97172	83566	72384	6810	-	13390	3727	23927	82191	403
4015	2094	53193	119409	105980	94811	11355	19	16590	4736	32701	127071	408
5399	680	45608	96117	83320	71097	6068	6	13152	3726	22953	128079	414
8815	1754	64157	109416	95397	79225	7985	-	14647	4293	26925	219430	421
7376	2593	75562	122824	109751	99046	11670	2	17580	5069	34322	183062	429
2667	663	29859	100729	87906	79105	7303	-	14596	3829	25728	56605	440
3994	1008	33075	97005	84174	75700	7926	0	13994	3928	25847	99017	475
4223	521	19715	72984	58406	47769	3959	58	8598	2466	15081	38337	479
2654	1169	45299	115563	101428	91175	11257	80	15039	4307	30682	105543	499
6512	3098	57615	125083	110561	93903	12641	-	15963	4870	33474	135670	544
3477	2454	46857	112457	101863	94500	10999	16	16042	4494	31550	118880	545
3323	4059	71135	118411	101552	83852	10999	4	15919	4038	30961	207497	559
7357	543	56935	108281	92221	77174	7817	4	14257	4117	26190	175306	584
5398	1601	45171	103701	89466	80567	8574	1	14500	4022	27098	151620	589
4064	708	37535	95978	89155	72651	5975	-	13307	3543	22826	22202	598
5280	1884	54811	112006	98381	86827	9006	7	15193	4420	28626	137594	599
3618	2381	46292	126728	113558	99192	14565	202	16366	4457	35589	124468	743
7467	1115	41403	89990	77569	66603	5875	-	12154	3451	21481	95828	759
6062	2102	51747	112910	100398	88716	10655	8	15468	4304	30435	147279	846
7255	6234	95252	138833	124807	112441	14731	15	20239	5823	40808	212016	849
7983	650	44665	93512	82347	72674	7166	41	13443	4009	24659	101109	863
7100	1977	66653	114485	101063	84836	9366	3	15270	4306	28945	133081	885
6952	2881	52321	112577	97282	90934	10166	32	15453	4592	30243	135244	893
2441	1976	27548	109938	98225	87880	12065	36	15818	3858	31777	74267	905
6365	1453	60508	116439	100919	90049	9738	8	16203	4707	30656	120213	924
4293	2285	42763	101585	88418	77523	8332	66	13951	3888	26237	108043	934
3131	8279	73337	137439	122503	111370	16347	-	20046	5468	41861	152408	942
3029	2503	56769	119724	106360	97675	12109	47	17580	4661	34397	174699	944
2744	1324	53223	120332	105025	93632	11805	-	16327	4606	32737	143701	971
3669	2099	50432	109066	96336	87357	10183	-	15286	4368	29836	136109	975
8853	1012	39621	93458	79422	69056	6175	53	12430	3775	22432	94429	989

TAULUKKO 20: KUNNITTAISIA TULOKSIA  
 TABELL 20: UPPGIFTER ENLIGT KOMMUN  
 TABLE 20: RESULTS BY MUNICIPALITY

KUNTA- NUMERO KOMMUN- NUMMER	LÄÄNI JA KUNTA LÄN OCH KOMMUN		KAIKKIEN TILOJEN ALLA LÄGENHETERS		LUONNOLL. HENK. TILOJEN FYSISKA PERSON. LÄGENHET.			VAI T I O N V E R O N A L A I S E T S T A T S S K A T T E P L I K T I G A			
	LUKU ANTAL	KESKINÄÄRÄINEN I MEDELTAL PELTOP. METSÄP. ALA ÄKER- AREAL		LUKU ANTAL	KESKINÄÄRÄINEN I MEDELTAL PELTOP. METSÄP. ALA ÄKER- AREAL		PALKKATULOT LÖNEINKONSTER VILJEL. PUOLISO BRUKARE MAKA		KIINTEIS- TÖ- YH. TULOT FASTIG- HETS- INKOMSTER M.M.	MAATILAT. ANSIO- TULO GÅRDS- BRUKETS FÖRVÄRVS- INKOMST	
		HA	HA		HA	HA	NK	NK			NK
OULUN - ULEÅBORGS											
009	ALAVIESKA	355	15.5	25.3	285	15.5	25.5	21508	19986	3198	53582
069	HAAPAJÄRVI	552	14.3	33.2	467	14.0	33.9	27464	18511	4734	43014
071	HAAPAVESI	602	14.9	39.2	479	15.5	39.3	24844	20719	6169	41723
072	HAILUOTO-KARLÖ	99	11.8	45.0	77	11.8	43.7	19368	21190	8696	32606
084	HAKKIPUDAS	161	9.0	38.5	122	9.6	38.8	36413	28604	6968	20948
105	HYRYNSALMI	272	8.6	61.0	217	9.0	62.3	26181	17647	5203	40857
139	II	219	7.8	49.6	175	8.2	51.6	27992	22654	7367	19434
205	KAJAANI-KAJANA	221	10.0	44.1	171	9.9	42.5	38287	28937	6106	24092
208	KALAJOKI	576	16.3	33.1	479	16.9	33.1	20115	16545	8169	55184
244	KEMPELE	116	19.3	23.5	98	19.7	23.8	40983	31227	15765	30637
247	KESTILÄ	277	16.1	52.2	213	16.7	53.1	24554	17266	2061	45153
255	KIIMINKI	144	8.4	50.8	117	8.8	51.2	28831	21660	4118	26143
290	KUHMO	748	8.5	68.5	625	9.1	71.0	22210	17332	6151	35244
292	KUIVANIEMI	250	9.0	56.9	196	9.5	57.8	28237	21928	6366	23883
305	KUUSAMO	898	8.9	96.4	742	9.5	95.9	26954	19203	18707	40344
317	KÄRSÄMÄKI	377	16.8	46.2	322	17.8	47.9	21038	18512	8125	37337
425	LININKA-LIINGO	332	22.3	33.1	284	22.2	31.8	33592	28628	6369	38481
436	LUNIJOKI	188	21.5	31.4	157	22.5	31.1	22391	21950	6029	44178
483	MERIJÄRVI	189	13.5	39.0	146	14.3	39.4	25330	18406	4384	44917
494	NIHOS	367	18.4	40.0	305	17.9	38.8	26651	24172	5100	42983
535	NIVALA	953	16.6	21.2	803	17.1	21.8	25215	22943	7699	55677
563	OULAINEN	444	13.3	36.0	364	14.0	36.4	31397	22368	7364	34135
564	OULU-ULEÅBORG	128	17.1	45.6	102	17.6	43.2	35209	30528	19791	37215
567	OULUNSALO	86	11.9	23.6	59	13.8	25.3	36925	21537	11738	29552
578	PALTAMO	336	8.9	58.6	243	9.8	61.5	24222	16611	7729	37077
582	PATTIJOKI	166	13.2	31.0	149	13.6	30.3	47218	29479	5113	32113
603	PIIPPOLA	148	13.8	57.4	107	15.7	61.6	28058	24787	2594	35560
615	PUDASJÄRVI	829	7.3	69.2	622	7.9	69.6	26715	16709	6491	34012
617	PULKKILA	169	16.7	45.4	137	17.8	45.4	25562	20242	6226	37064
620	PUOLANKA	317	7.6	71.3	224	8.5	71.7	24177	20005	7162	27088
625	PYHÄJOKI	309	12.3	49.7	251	13.0	50.7	35258	20987	2873	38837
626	PYHÄJÄRVI	528	11.5	43.7	411	12.1	45.2	25313	18656	6126	34059
630	PYHÄNTÄ	136	13.7	47.6	117	13.8	48.3	24028	18195	10484	42017
678	RAAHE-BRAHESTAD	115	10.9	41.8	88	10.8	41.2	46609	31780	5130	20396
682	RANTSILA	272	20.2	33.0	217	21.1	33.4	19996	18100	5559	53168
691	REISJÄRVI	365	16.6	39.7	306	17.1	38.5	22241	14832	7055	55947
697	RISTIJÄRVI	209	9.5	70.1	148	9.7	64.3	21618	18863	4988	42038
708	RUUKKI	415	23.7	41.7	351	24.5	41.5	27540	22505	8242	38484
746	SIEVI	442	18.4	36.3	371	19.2	37.2	21527	20431	4354	59112
748	SIIKAJOKI	163	17.7	34.6	134	18.8	33.0	31609	19845	5509	40409
765	SOTKANO	860	9.8	65.5	681	10.3	65.2	26232	20214	5562	37838
777	SUONUSSALMI	593	8.5	67.8	474	8.9	68.0	27823	17065	4134	35958
785	VAALA	329	16.3	63.7	269	16.7	60.0	22176	20158	4686	47246
832	TAIVALKOSKI	313	7.3	81.6	265	7.6	84.5	29588	19201	5670	29931
841	TENNES	82	17.9	33.3	63	18.1	31.1	22006	24853	4078	39409
859	TYRNÄVÄ	296	32.1	31.3	264	31.8	30.0	21222	23298	13581	66885
889	UTAJÄRVI	362	11.5	53.0	282	12.3	55.2	23185	19239	4891	33337
926	VIIHANTI	323	12.6	37.0	263	12.8	33.5	37027	17785	6388	31631
940	VUOLIJOKI	193	12.4	58.3	158	13.0	61.5	37937	21654	3824	34807
972	YLI-II	255	10.0	53.2	198	10.8	55.2	26723	21898	7699	34321
973	YLIKIIMINKI	281	9.8	58.9	216	10.0	58.7	27675	18763	7252	24836
977	YLIVIESKA	517	14.3	27.7	435	14.8	27.1	31388	22973	4334	38595

TULOT TILAA KOHTI  
INKOMSTER PER LÄGENHET

VEROTETTAVAT TULOT  
TILAA KOHTI  
BESKATTNINGSHARA IN-  
KOMSTER PER LÄGENHET

VEROT JA VELAT TILAA KOHTI  
SKATTER OCH SKULDER PER LÄGENHET

NETSÄT. PUHDAS TULO NETTO- INKOMST AV SKOGS- BRUKET	MAATILAT. MUUT TULOT ÖVRIGA INKOMSTER AV GÄRDS- BRUKET	MAATILAT. TULOT YHTEENSÄ GÄRDS- BRUKETS INKOMSTER SAMMANL.	VEROKAL. TULOT YHTEENSÄ SKATTE- PLIKTIGA INKOMSTER SAMMANL.	VALTION- VEROTUKS. VID STATS- BESKATT- NINGEN		KUNNALLI- VEROTUKS. VID KOMMUNAL- BESKATT- NINGEN		TUOVERO INKOMST- SKATT	VARALLI- SUUSVERO FÖRÖ- GENHETS- SKATT	KUNNAL- LISVERO KOMMUNAL- SKATT	MUUT VEROT ÖVRIGA SKATTER	VEROT YHTEENSÄ SKATTER SAMMANL.	MAATILAT. VELAT GÄRDS- BRUKETS SKULDER	KUNTA- NUMERO KOMMUN- NUMMER
				NK	NK	NK	NK							
3123	1595	58300	102846	89813	77297	8015	-	13906	3930	25851	122046	009		
3490	1812	48317	98885	86446	73465	7126	1	13208	3757	24093	108052	069		
3428	906	46058	96974	84080	69702	6884	-	12522	3422	22829	147013	071		
6069	2172	40846	90046	78610	70230	7101	-	11587	3566	22255	75286	072		
6032	3520	30499	102149	88182	74056	8423	14	12545	3544	24526	54635	084		
4450	490	45797	93458	81172	68174	5595	-	11930	3332	20856	98715	105		
5372	1469	26274	83809	70851	58263	5031	-	10487	2803	18321	48677	139		
3097	454	27643	100906	84884	74340	7703	-	12823	3242	23768	96229	205		
4028	1870	61083	105774	93065	79110	8451	12	13842	3852	26155	167989	208		
2424	454	33514	121111	103353	89597	10957	-	14783	4188	29928	104213	244		
3982	1687	50823	94063	80461	68338	6352	-	13304	3308	22963	165224	247		
6771	2037	34951	89526	72711	61136	5710	-	10393	3116	19219	58308	255		
5508	325	41077	86583	73487	60967	4629	4	10821	3102	18555	131374	290		
5371	474	29728	86376	72779	61023	5633	-	10983	2978	19594	104211	292		
4203	1610	46156	111115	97412	83030	10977	3	14940	3931	29851	88644	305		
4474	2220	44031	91968	77106	63015	6155	-	11656	3359	21170	237509	317		
2848	582	41911	110275	95941	83933	10994	-	14688	3984	29666	138052	425		
2086	2319	48583	98770	86218	72874	8298	-	12753	3422	24473	135587	436		
3905	747	49569	97696	83463	69613	6823	-	12182	3536	22541	122398	483		
4382	5698	53063	108836	93636	81430	9859	-	13843	3905	27607	140936	494		
2334	2846	60857	116240	103194	87356	10380	1	15504	4188	30074	159442	535		
3531	1047	38714	99885	85705	72633	7700	9	13069	3495	24273	130119	563		
5643	6378	49237	134836	119844	105866	17591	39	17732	4933	40295	78966	564		
3861	4997	38410	108628	93848	81278	9801	-	13410	3845	27056	71389	567		
5238	526	42841	91367	78971	66981	6203	16	11721	3306	21246	93751	578		
3663	1574	37350	118848	105149	89334	12169	-	16067	4126	32361	87186	582		
4343	1058	40961	96038	81837	71146	6058	-	13161	3533	22752	133999	603		
3117	2358	39487	89034	73490	61212	5613	-	11017	3046	19676	72663	615		
4564	1305	42934	94800	82944	72861	6762	-	13114	3699	23575	124189	617		
5471	1093	33651	84813	71265	59229	4776	-	10661	2930	18367	88692	620		
3700	1263	43800	102761	87223	75165	8012	-	13341	3755	25108	108927	625		
4976	1353	40389	90124	76711	64594	6024	-	11301	3232	20557	124037	626		
4649	2318	48984	100605	89072	77078	8158	-	13873	3734	25765	113319	630		
4871	466	25733	109181	94554	81892	10286	-	13921	3785	27992	66682	678		
3267	3108	59543	102999	89510	77349	7972	-	13922	3707	25601	189761	682		
4362	2370	62678	106633	95666	81708	8828	1	15115	4016	27960	175218	691		
6441	999	49478	94676	82102	69617	6794	-	12879	3552	23225	92823	697		
4112	1339	43936	102206	87419	72316	8095	-	13013	3528	24636	234173	708		
3720	3376	66208	112382	98788	84750	9441	23	15035	4093	28592	239919	746		
3193	3443	47045	103971	86721	70080	8163	5	12263	3492	23924	220771	748		
6477	175	44491	96314	82621	70987	6620	-	12600	3552	22773	92941	765		
4641	1222	41822	90747	76944	65586	5055	-	11752	3242	20049	92251	777		
3526	5949	56721	103629	89469	78193	8407	-	13683	3950	26040	127048	785		
3218	821	33970	88162	73274	59523	4786	-	10632	2809	18227	87804	832		
2301	1551	43260	94122	78416	64184	6988	-	10906	2959	20853	120049	841		
3322	5534	75741	132573	116067	103948	14575	-	18184	5231	37990	265592	859		
3861	4034	41232	87888	73978	61189	5657	-	11013	3119	19790	121479	889		
3777	889	36297	97480	84924	73572	8137	-	13238	3491	24866	101896	926		
4544	710	40062	103364	89128	77719	7882	-	13794	3772	25449	119445	940		
6055	3205	43581	99345	84287	70158	7491	5	12527	3476	23498	84979	972		
6901	922	32659	86325	72109	58945	4463	10	10284	3094	18350	75523	973		
3196	2172	43962	102433	88021	75876	8087	-	13277	3612	24977	148169	977		

TAULUKKO 20: KUNNITTAISIA TULOKSIA  
TABELL 20: UPPGIFTER ENLIGT KOMMUN  
TABLE 20: RESULTS BY MUNICIPALITY

KUNTA- NUMERO LÄÄNI JA KUNTA LÄN OCH KOMMUN KOMMUN- NUMMER	KAIKKIEN TILOJEN ALLA LÄGENHETERS				LUONNOLL. HENK. TILOJEN FYSISKA PERSON. LÄGENHET.				VALTIONVERON ALAISET STATSSKATTEPLIKTIGA				
	LUKU ANTAL	KESKIMÄÄRÄINEN I MEDELTAL		LUKU ANTAL	KESKIMÄÄRÄINEN I MEDELTAL		PALKKATULOT LÖNEINKONSTER		KIINTEIS- TÖ- YN. TULOT	MAATILAT. ANSIO- TULO			
		PELTOP. ALA ÅKER- AREAL	METSÄP. ALA SKOGS- AREAL		PELTOP. ALA ÅKER- AREAL	METSÄP. ALA SKOGS- AREAL	VILJEL. BRUKARE	PUOLISO MAKA			FASTIG- HETS- INKONSTER M.M.	FÖRVÄRVS- INKONST	
	HA	HA	HA	HA	MK	MK	MK	MK					
LAPIN - LAPPLANDS													
047 ENONTEKIÖ-ENONTEKIS	60	5.1	100.3	48	5.4	95.1	28495	20321	5632	20389			
148 INARI-ENARE	53	8.8	129.2	43	8.7	121.5	27607	15357	4758	26344			
240 KEMI	8	9.2	30.9	4	13.4	58.1	28764	10864	35975	58740			
241 KEMINNAA	184	9.9	47.4	140	10.7	51.6	36492	30857	4487	24879			
261 KITTILÄ	330	6.8	100.1	245	6.9	101.5	30715	20016	6861	23288			
273 KOLARI	282	6.7	68.4	209	7.0	68.5	34515	21702	7476	19132			
320 KEMIJÄRVI	315	7.3	103.4	237	8.0	105.1	36903	24090	8544	24527			
498 NUONIO	85	6.5	112.5	65	7.2	117.5	36157	24915	11688	22652			
583 PELKOSENNIEMI	98	6.8	114.5	73	7.1	118.1	29410	21553	4055	26545			
614 POSIO	445	9.0	108.9	358	9.5	108.3	24177	17681	5182	41496			
683 RANUA	442	10.3	121.7	371	10.9	126.9	23190	19029	7894	40822			
698 ROVANIEMI	3	12.3	137.4	2	13.5	73.0	16456	6300	29608	-			
699 ROVANIEMEN MLK-ROVANIEMI LK	760	8.5	102.9	606	9.1	107.1	28857	20952	4646	27179			
732 SALLA	342	7.6	131.3	292	8.0	134.5	28926	22433	9634	33901			
742 SAVUKOSKI	124	6.7	135.4	95	7.0	137.5	27137	16847	7915	16506			
751 SINO	195	10.1	64.0	162	11.0	64.4	26150	18410	5158	42188			
758 SODANKYLÄ	382	7.6	134.7	314	8.0	136.8	28291	24654	5311	28467			
845 TEHVOLA	370	11.9	75.1	262	12.9	77.5	29083	23274	4704	35828			
851 TORNIO-TORNEÅ	657	11.9	33.6	540	12.8	34.3	32907	19760	5406	33586			
854 PELLO	282	6.6	70.5	199	7.3	71.0	30115	26171	7173	17232			
890 UTSJOKI	57	5.0	57.8	43	4.8	60.9	28128	16795	6276	16741			
976 YLITORNIO-ÖVERTORNEÅ	423	8.6	79.3	325	9.5	78.2	26569	21856	4790	30066			

TULOT TILAA KOHTI  
INKOMSTER PER LÄGENHET

VEROTETTAVAT TULOT  
TILAA KOHTI  
BESKATTNINGSBARA IN-  
KOMSTER PER LÄGENHET

VEROT JA VELAT TILAA KOHTI  
SKATTER OCH SKULDER PER LÄGENHET

METSÄT. PUHDAS TULO NETTO- INKOMST AV SKOGS- BRUKET	MAATILAT. MUUT TULOT ÖVRIGA INKOMSTER AV GÄRDS- BRUKET	MAATILAT. TULOT YHTEENSÄ GÄRDS- BRUKETS INKOMSTER SAMMANL.	VERONAL. TULOT YHTEENSÄ SKATTE- PLIKTIGA INKOMSTER SAMMANL.	VALTION- VEROTUKS. VID STATS- BESKATT- NINGEN	KUNNALL. VEROTUKS. VID KOMMUNAL- BESKATT- NINGEN	TULOVERO INKOMST- SKATT	VARALLI- SUUSVERO FÖRNÖ- GENHETS- SKATT	KUNNAL- LISVERO KOMMUNAL- SKATT	MUUT VEROT ÖVRIGA SKATTER	VEROT YHTEENSÄ SKATTER SAMMANL.	MAATILAT. VELAT GÄRDS- BRUKETS SKULDER	KUNTA- NUMERO KOMMUN- NUMMER
MK	MK	MK	MK	MK	MK	MK	MK	MK	MK	MK	MK	MK
1430	975	22793	74621	64793	53128	3781	-	9297	2279	15358	12932	047
3328	1538	31210	78455	63816	51122	3916	-	9202	2387	15505	102135	148
3846	-	62586	138188	128433	119414	12287	898	20897	4864	38946	134989	240
3773	183	28835	100298	87435	77101	8870	-	13105	3449	25424	86515	241
4897	458	28643	86218	73073	63890	6011	-	11499	3014	20524	80561	261
3331	322	22785	85275	72832	61696	5701	1	10936	2861	19499	48224	273
6968	816	32311	101633	88730	78517	8173	2	13740	3748	25663	117137	320
4749	-	27401	99067	88350	73826	7361	-	12867	3388	23616	82157	498
6648	591	33785	89079	77298	66715	6248	-	12337	3153	21738	58968	583
6103	882	48482	95337	82820	72677	6310	4	12354	3630	22298	121295	614
6232	608	47662	94798	83393	68776	6607	10	12356	3522	22495	135112	683
455	-	455	52819	29710	24281	-	-	4128	1142	5269	220952	698
6482	89	33751	88182	74573	63526	5321	2	10792	2991	19107	114986	699
7133	715	41749	102058	89010	77317	8035	3	13915	3681	25633	135093	732
5544	516	22566	74720	59961	49103	4142	-	8838	2443	15423	164719	742
4746	228	47163	96001	85472	73105	6927	-	12427	3556	22910	123777	751
5204	445	34116	92212	78667	67208	6223	1	11761	3309	21293	95450	758
6330	144	42302	98978	86971	76337	7229	-	13358	3727	24314	132199	845
2696	1104	37386	95555	82487	70786	7106	10	12715	3263	23093	122606	851
4646	468	22347	86200	72066	62220	5340	5	10803	3010	19159	99450	854
3	727	17471	68884	56287	45781	3829	-	8221	1853	13904	51794	890
4510	40	34615	87524	74187	61987	5324	5	11085	2965	19380	151681	976

TAULUKKO 21: MAATILOJEN LUKUMÄÄRÄ ERI VELKALUOKISSA LÄÄNEITTÄIN JA TILASUURUSLUOKITTAIN  
 TABELL 21: ANTALET LÄGENHETER I OLIKA SKULDKLASSER ENLIGT LÄN OCH LÄGENHETSSTORLEKSKLASS  
 TABLE 21: NUMBER OF FARMS BY SIZE GROUP OF LIABILITIES, PROVINCE AND SIZE GROUP OF FARM

KOKO MAA  
 HELA LANDET

TILASUURUSLUOKKA - LÄGENHETENS STORLEKSKLASS

VELKASUMMA SKULDSUMMA	2-4.9	5-9.9	10-19.9	20-29.9	30-49.9	50-99.9	100-	YHTEENSÄ SAMMANLACT	%-JAKAUMA %-FÖRDELNING
0	11138	10994	6662	1871	929	285	31	31910	27.9
0 - 25000	3088	7240	6307	1020	321	38	2	18016	15.7
25001 - 50000	662	2401	3566	1026	311	24	0	7990	7.0
50001 - 75000	380	1622	2733	927	360	58	3	6083	5.3
75001 - 100000	269	1145	2295	917	349	40	2	5017	4.4
100001 - 200000	484	2837	6726	3077	1397	244	9	14774	12.9
200001 - 300000	195	1321	4431	2507	1240	258	6	9958	8.7
300001 - 500000	101	910	4310	3348	1907	473	21	11070	9.7
500001 -	62	411	2235	2732	2778	1350	165	9733	8.5
YHTEENSÄ-SAMMANLACT	16379	28881	39265	17425	9592	2770	239	114551	100.0

UUDENMAAN LÄÄNI  
 NYLANDS LÄN

TILASUURUSLUOKKA - LÄGENHETENS STORLEKSKLASS

VELKASUMMA SKULDSUMMA	2-4.9	5-9.9	10-19.9	20-29.9	30-49.9	50-99.9	100-	YHTEENSÄ SAMMANLACT	%-JAKAUMA %-FÖRDELNING
0	468	499	528	215	130	56	9	1905	29.1
0 - 25000	62	177	341	110	62	12	0	764	11.7
25001 - 50000	15	67	178	85	45	4	0	394	6.0
50001 - 75000	15	36	99	87	66	10	1	314	4.8
75001 - 100000	8	33	111	90	57	11	0	310	4.7
100001 - 200000	9	80	254	225	214	60	2	844	12.9
200001 - 300000	3	38	141	162	167	64	1	576	8.8
300001 - 500000	4	18	141	192	203	91	6	655	10.0
500001 -	3	15	64	132	280	242	50	786	12.0
YHTEENSÄ-SAMMANLACT	587	963	1857	1298	1224	550	69	6548	100.0

TURUN JA PORIN LÄÄNI  
 ÅBO OCH BJÖRNEBORGS LÄN

TILASUURUSLUOKKA - LÄGENHETENS STORLEKSKLASS

VELKASUMMA SKULDSUMMA	2-4.9	5-9.9	10-19.9	20-29.9	30-49.9	50-99.9	100-	YHTEENSÄ SAMMANLACT	%-JAKAUMA %-FÖRDELNING
0	1816	1753	1058	316	191	83	10	5227	26.6
0 - 25000	420	1058	972	162	67	9	2	2690	13.7
25001 - 50000	97	389	567	227	79	6	0	1365	7.0
50001 - 75000	65	260	414	171	81	20	0	1011	5.2
75001 - 100000	49	154	343	155	70	8	2	781	4.0
100001 - 200000	75	381	1025	502	316	69	2	2370	12.1
200001 - 300000	37	192	678	407	251	76	2	1643	8.4
300001 - 500000	22	138	673	574	453	140	6	2006	10.2
500001 -	13	77	421	605	849	506	52	2523	12.9
YHTEENSÄ-SAMMANLACT	2594	4402	6151	3119	2357	917	76	19616	100.0

AHVENANMAA  
 ÅLAND

TILASUURUSLUOKKA - LÄGENHETENS STORLEKSKLASS

VELKASUMMA SKULDSUMMA	2-4.9	5-9.9	10-19.9	20-29.9	30-49.9	50-99.9	100-	YHTEENSÄ SAMMANLACT	%-JAKAUMA %-FÖRDELNING
0	117	77	42	18	9	0	0	263	38.3
0 - 25000	18	19	17	7	2	0	0	63	9.2
25001 - 50000	9	12	11	3	0	0	0	35	5.1
50001 - 75000	6	13	18	5	1	0	0	43	6.3
75001 - 100000	2	6	8	4	0	0	0	20	2.9
100001 - 200000	12	16	25	14	4	0	0	71	10.3
200001 - 300000	5	10	34	8	6	0	0	63	9.2
300001 - 500000	1	10	35	10	7	0	0	63	9.2
500001 -	3	5	18	20	14	5	0	65	9.5
YHTEENSÄ-SAMMANLACT	173	168	208	89	43	5	0	686	100.0

TAULUKKO 21: MAATILOJEN LUKUMÄÄRÄ ERI VELKALUOKISSA LÄÄNEITTÄIN JA TILASUURUUSLUOKITTAIN  
 TABELL 21: ANTAL ET LÄGENHETER I OLIKA SKULDKLASSER ENLIGT LÄN OCH LÄGENHETSSTORLEKSKLASS  
 TABLE 21: NUMBER OF FARMS BY SIZE GROUP OF LIABILITIES, PROVINCE AND SIZE GROUP OF FARM

HÄMEEN LÄÄNI  
 TAVASTEIUS LÄN

TILASUURUUSLUOKKA - LÄGENHETENS STORLEKSKLASS

VELKASUMMA SKULDSUMMA	2-4.9	5-9.9	10-19.9	20-29.9	30-49.9	50-99.9	100-	YHTEENSÄ SAMMANLACT	%-JAKAUMA %-FÖRDELNING
0	856	911	690	196	134	40	4	2831	25.4
0 - 25000	202	564	686	177	68	12	0	1709	15.3
25001 - 50000	68	195	336	121	59	8	0	787	7.1
50001 - 75000	30	118	239	116	61	11	0	575	5.2
75001 - 100000	23	89	206	102	53	12	0	485	4.3
100001 - 200000	48	212	538	317	220	49	3	1387	12.4
200001 - 300000	18	110	345	252	192	54	2	973	8.7
300001 - 500000	10	72	369	320	265	93	5	1134	10.2
500001 -	8	34	210	319	430	237	37	1275	11.4
YHTEENSÄ-SAMMANLACT	1263	2305	3619	1920	1482	516	51	11156	100.0

KYMEN LÄÄNI  
 KYMENE LÄN

TILASUURUUSLUOKKA - LÄGENHETENS STORLEKSKLASS

VELKASUMMA SKULDSUMMA	2-4.9	5-9.9	10-19.9	20-29.9	30-49.9	50-99.9	100-	YHTEENSÄ SAMMANLACT	%-JAKAUMA %-FÖRDELNING
0	486	661	549	145	62	13	1	1917	26.8
0 - 25000	140	391	522	111	38	0	0	1202	16.8
25001 - 50000	49	122	271	86	26	3	0	557	7.8
50001 - 75000	11	92	186	71	31	2	0	393	5.5
75001 - 100000	15	57	167	72	29	3	0	343	4.8
100001 - 200000	23	152	458	241	108	13	0	995	13.9
200001 - 300000	13	84	243	197	98	18	0	653	9.1
300001 - 500000	2	40	240	231	114	21	1	649	9.1
500001 -	4	10	92	137	132	65	5	445	6.2
YHTEENSÄ-SAMMANLACT	743	1609	2728	1291	638	138	7	7154	100.0

NIKKELIN LÄÄNI  
 S:T MICHELS LÄN

TILASUURUUSLUOKKA - LÄGENHETENS STORLEKSKLASS

VELKASUMMA SKULDSUMMA	2-4.9	5-9.9	10-19.9	20-29.9	30-49.9	50-99.9	100-	YHTEENSÄ SAMMANLACT	%-JAKAUMA %-FÖRDELNING
0	757	840	373	57	17	5	0	2049	27.8
0 - 25000	251	618	368	39	3	2	0	1281	17.4
25001 - 50000	51	233	223	27	4	0	0	538	7.3
50001 - 75000	31	174	188	28	4	5	0	430	5.8
75001 - 100000	32	106	154	32	7	0	0	331	4.5
100001 - 200000	59	323	457	120	25	2	0	986	13.4
200001 - 300000	18	166	357	85	27	3	0	656	8.9
300001 - 500000	18	132	323	133	40	6	0	652	8.9
500001 -	4	53	186	120	62	18	0	443	6.0
YHTEENSÄ-SAMMANLACT	1221	2645	2629	641	189	41	0	7366	100.0

TAULUKKO 21: MAATILOJEN LUKUMÄÄRÄ ERI VELKALUOKISSA LÄÄNEITTÄIN JA TILASUURUUSLUOKITTAIN  
 TABELL 21: ANTALET LÄGENHETER I OLIKA SKULDKLASSE ENLIGT LÄN OCH LÄGENHETSSTORLEKSKLASS  
 TABLE 21: NUMBER OF FARMS BY SIZE GROUP OF LIABILITIES, PROVINCE AND SIZE GROUP OF FARM

POHJOIS-KARJALAN LÄÄNI  
 NORRA KARELENS LÄN

TILASUURUUSLUOKKA - LÄGENHETENS STORLEKSKLASS

VELKASUMMA SKULDSUMMA	2-4.9	5-9.9	10-19.9	20-29.9	30-49.9	50-99.9	100-	YHTEENSÄ SAMMANLAGT	%-JAKAUMA %-FÖRDELNING
0	688	580	286	57	20	1	0	1632	26.3
0 - 25000	228	503	358	39	9	0	0	1137	18.3
25001 - 50000	47	154	183	39	6	0	0	429	6.9
50001 - 75000	25	89	140	36	10	0	0	300	4.8
75001 - 100000	18	70	131	42	9	0	0	270	4.4
100001 - 200000	28	186	421	150	41	0	0	826	13.3
200001 - 300000	8	91	303	137	53	1	0	593	9.6
300001 - 500000	1	54	287	185	55	9	0	591	9.5
500001 -	1	23	128	144	102	23	0	421	6.8
YHTEENSÄ-SAMMANLAGT	1044	1750	2237	829	305	34	0	6199	100.0

KUOPION LÄÄNI  
 KUOPIO LÄN

TILASUURUUSLUOKKA - LÄGENHETENS STORLEKSKLASS

VELKASUMMA SKULDSUMMA	2-4.9	5-9.9	10-19.9	20-29.9	30-49.9	50-99.9	100-	YHTEENSÄ SAMMANLAGT	%-JAKAUMA %-FÖRDELNING
0	830	770	419	117	30	11	0	2177	25.2
0 - 25000	240	554	466	59	17	1	0	1337	15.5
25001 - 50000	53	190	306	66	18	0	0	633	7.3
50001 - 75000	31	135	261	56	14	0	0	497	5.8
75001 - 100000	20	110	174	74	18	0	0	396	4.6
100001 - 200000	45	284	665	256	75	4	0	1329	15.4
200001 - 300000	19	121	439	212	77	4	0	872	10.1
300001 - 500000	2	78	369	277	117	13	0	856	9.9
500001 -	3	28	162	167	138	35	0	533	6.2
YHTEENSÄ-SAMMANLAGT	1243	2270	3261	1284	504	68	0	8630	100.0

KESKI-SUOMEN LÄÄNI  
 NELLERSTA FINLANDS LÄN

TILASUURUUSLUOKKA - LÄGENHETENS STORLEKSKLASS

VELKASUMMA SKULDSUMMA	2-4.9	5-9.9	10-19.9	20-29.9	30-49.9	50-99.9	100-	YHTEENSÄ SAMMANLAGT	%-JAKAUMA %-FÖRDELNING
0	819	702	346	69	18	5	0	1959	29.0
0 - 25000	258	546	319	36	3	1	0	1163	17.2
25001 - 50000	62	204	220	37	7	0	0	530	7.8
50001 - 75000	36	140	173	45	9	0	0	403	6.0
75001 - 100000	23	93	129	34	9	1	0	289	4.3
100001 - 200000	43	201	414	146	41	7	1	853	12.6
200001 - 300000	22	91	254	88	39	7	0	501	7.4
300001 - 500000	10	68	301	156	56	12	1	604	8.9
500001 -	5	34	171	131	83	25	5	454	6.7
YHTEENSÄ-SAMMANLAGT	1278	2079	2327	742	265	58	7	6756	100.0

TABLICKO 21: MAATILOJEN LUKUMÄÄRÄ ERI VEIKALUOKISSA LÄÄNEITTÄIN JA TILASUURUUSLUOKITTAIN  
 TABLE 21: ANTALET LÄGENHETER I OLIKA SKULDKLASSEN ENLIGT LÄN OCH LÄGENHETSSTORLEKSKLASS  
 TABLE 21: NUMBER OF FARMS BY SIZE GROUP OF LIABILITIES, PROVINCE AND SIZE GROUP OF FARM

VAASAN LÄÄNI  
 VASA LÄN

TILASUURUUSLUOKKA - LÄGENHETENS STORLEKSKLASS

VELKASUMMA SKULDSUMMA	2-4.9	5-9.9	10-19.9	20-29.9	30-49.9	50-99.9	100-	YHTEENSÄ SAMMANLAGT	%-JAKAUNA %-FÖRDELNING
0	1865	2101	1448	426	200	34	3	6077	26.8
0 - 25000	468	1504	1551	186	40	0	0	3749	16.5
25001 - 50000	104	438	841	241	47	0	0	1671	7.4
50001 - 75000	64	296	662	230	56	4	0	1312	5.8
75001 - 100000	35	228	571	224	68	4	0	1130	5.0
100001 - 200000	70	491	1511	714	232	18	0	3036	13.4
200001 - 300000	25	187	947	581	186	16	0	1942	8.6
300001 - 500000	13	145	874	735	375	40	2	2184	9.6
500001 -	10	70	414	525	436	108	5	1568	6.9
YHTEENSÄ-SAMMANLAGT	2654	5460	8819	3862	1640	224	10	22669	100.0

OULUN LÄÄNI  
 ULEÅBORGS LÄN

TILASUURUUSLUOKKA - LÄGENHETENS STORLEKSKLASS

VELKASUMMA SKULDSUMMA	2-4.9	5-9.9	10-19.9	20-29.9	30-49.9	50-99.9	100-	YHTEENSÄ SAMMANLAGT	%-JAKAUNA %-FÖRDELNING
0	1553	1532	754	232	115	39	2	4227	31.3
0 - 25000	554	1004	610	83	11	1	0	2263	16.8
25001 - 50000	65	285	370	87	19	3	0	829	6.1
50001 - 75000	39	182	295	78	23	7	1	625	4.6
75001 - 100000	30	138	250	83	28	1	0	530	3.9
100001 - 200000	40	346	751	346	117	22	1	1623	12.0
200001 - 300000	15	153	504	322	139	12	1	1146	8.5
300001 - 500000	13	97	499	447	208	47	0	1311	9.7
500001 -	6	33	245	337	231	84	8	944	7.0
YHTEENSÄ-SAMMANLAGT	2315	3770	4278	2015	891	216	13	13498	100.0

LAPIN LÄÄNI  
 LAPPLANDS LÄN

TILASUURUUSLUOKKA - LÄGENHETENS STORLEKSKLASS

VELKASUMMA SKULDSUMMA	2-4.9	5-9.9	10-19.9	20-29.9	30-49.9	50-99.9	100-	YHTEENSÄ SAMMANLAGT	%-JAKAUNA %-FÖRDELNING
0	883	568	169	23	3	0	0	1646	38.5
0 - 25000	247	302	97	11	1	0	0	658	15.4
25001 - 50000	42	112	60	7	1	0	0	222	5.2
50001 - 75000	27	87	58	4	4	0	0	180	4.2
75001 - 100000	14	61	51	5	1	0	0	132	3.1
100001 - 200000	32	165	207	46	4	0	0	454	10.6
200001 - 300000	12	78	186	56	5	3	0	340	8.0
300001 - 500000	5	58	199	88	14	1	0	365	8.5
500001 -	2	29	124	95	21	5	0	276	6.5
YHTEENSÄ-SAMMANLAGT	1264	1460	1151	335	54	9	0	4273	100.0

TAULUKKO 22: MAATILOJEN LUKUMÄÄRÄ ERI VELKALUOKISSA LÄÄNEITTÄIN JA IKÄLUOKITTAIN  
 KUN VIILJELIJÄN IKÄ OLI VUONNA 1989 (VUOTTA)  
 TABELL 22: ANTALET LÄGENHETER I OLIKA SKULDKLASSER ENLIGT LÄN OCH JORDBRUKARENS ÅLDER  
 DÅ JORDBRUKARENS ÅLDER ÅR 1989 VAR (ÅR)  
 TABLE 22: NUMBER OF FARMS BY SIZE GROUP OF LIABILITIES, PROVINCE AND AGE GROUP OF FARMER  
 WHEN FARMERS AGE IN 1989 WAS (YEARS)

KOKO MAA  
 HELA LANDET

VELKASUMMA SKULDSUMMA	VIILJELIJÄN IKÄ - JORDBRUKARENS ÅLDER						YHTEENSÄ SAMMANLACT	% - JAKAUMA %- FÖRDELNING
	- 24	25 - 34	35 - 44	45 - 54	55 - 64	65 -		
0	262	1565	3999	5329	9419	11336	31910	27.9
0 - 25000	38	430	2195	4150	6615	4588	18016	15.7
25001 - 50000	36	448	1717	2542	2464	783	7990	7.0
50001 - 75000	42	468	1624	2053	1524	372	6083	5.3
75001 - 100000	47	529	1571	1543	1120	207	5017	4.4
100001 - 200000	214	2398	5111	4222	2442	387	14774	12.9
200001 - 300000	264	2376	3764	2387	1038	129	9958	8.7
300001 - 500000	363	3243	4308	2270	809	77	11070	9.7
500001 -	322	3050	3864	1841	583	73	9733	8.5
YHTEENSÄ - SAMMANLACT	1588	14507	28153	26337	26014	17952	114551	100.0

TAULUKKO 23: MAATILOJEN LUKUMÄÄRÄ ERI VELKALUOKISSA MAATILATALOUDEN TULOJEN NUKAAN LÄÄNEITTÄIN  
 TABELL 23: ANTALET LÄGENHETER I OLIKA SKULDKLASSER ENLIGT GÅRDSBRUKETS INKOMSTER OCH ENLIGT LÄN  
 TABLE 23: NUMBER OF FARMS BY SIZE GROUP OF LIABILITIES, SIZE OF INCOME FROM FARMING, AND PROVINCE

KOKO MAA  
 HELA LANDET

TULOT INKOMSTER	VELAT - SKULDER						YHTEENSÄ SAMMANLACT	% - JAKAUMA %- FÖRDELNING	
	0	1 - 10000	10001 - 50000	50001 - 100000	100001 - 200000	200001 - 500000			500001 -
< 0	5758	313	507	479	656	1085	859	9657	8.4
0 - 5000	6394	1234	920	547	556	668	278	10597	9.3
5001 - 10000	3908	1200	880	443	480	559	248	7718	6.7
10001 - 20000	4259	1730	1550	902	924	1081	474	10920	9.5
20001 - 30000	2493	1164	1383	787	923	1153	485	8388	7.3
30001 - 50000	3276	1731	2421	1472	1799	2442	1093	14234	12.4
50001 - 100000	3997	2466	4458	3410	4634	6433	2527	27925	24.4
100001 - 200000	1625	1113	2627	2705	4136	6344	2723	21273	18.6
200001 - 300000	165	62	215	323	589	1077	766	3197	2.8
300001 -	35	10	22	32	77	186	280	642	0.6
YHTEENSÄ - SAMMANLACT	31910	11023	14983	11100	14774	21028	9733	114551	100.0

TAULUKKO 24: MAATILATALOUDEN VELAT VELKAISTA TILAA KOHTI LÄÄNEITTÄIN, TILASUURUUSLUOKITTAIN JA IKÄLUOKITTAIN  
 TABELL 24: GÅRDSBRUKETS SKULDER PER SKULDSATT LÄGENHET ENLIGT LÄN, LÄGENHETSSTORLEKSKLASS OCH ÅLDERSGRUPP  
 TABLE 24: LIABILITIES OF FARMING PER INDEBTED FARM BY PROVINCE, SIZE GROUP OF FARM AND AGE GROUP OF FARMER

KOKO MAA  
 HELA LANDET

VIILJELIJÄN IKÄ JORDBRUKARENS ÅLDER	TILASUURUUSLUOKKA - LÄGENHETSSTORLEKSKLASS						100 - KESKINÄÄRIN I NEDELTA	
	2 - 4.9	5 - 9.9	10 - 19.9	20 - 29.9	30 - 49.9	50 - 99.9		
- 24	161358	230883	352043	478622	697244	933011	1860193	379208
25 - 34	126566	197386	307264	458484	649378	928138	2112655	368774
35 - 44	96261	139181	227818	353415	503514	765339	1556363	288355
45 - 54	57088	81440	143926	238893	353818	648395	1381548	193408
55 - 64	31382	42806	84434	152480	245377	461652	1376503	106114
65 -	11845	19278	38689	97789	163922	342992	869463	43161
KESKIN. - I NEDELTA	57079	96711	180918	299647	430567	695717	1456783	222045

## Maatalouden tulo- ja verotilasto

Gårdsbrukets inkomst- och skattestatistik  
1989

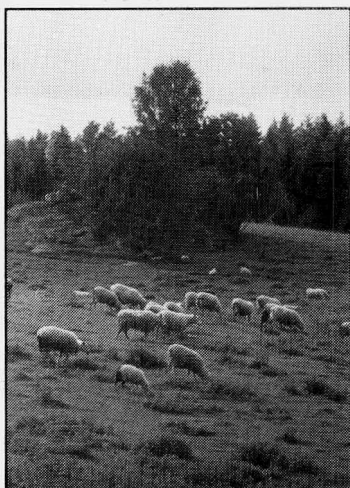

Maatilatalouden tulo- ja verotilasto 1989 sisältää verotustietoja maatilatalouden harjoittajina toimivista luonnollisista henkilöistä.

Tiedot julkaistaan lääneittäin, kunnittain ja tilasuuruusluokittain.

*Julkaisujen myynti:*

Tilastokeskus  
PL 504  
00101 Helsinki  
Puh. (90) 17 341

*Försäljning:*

Statistikcentralen  
PB 504  
00101 Helsingfors  
Tel. (90) 17 341

*Hinta - Pris*

80 mk

ISSN 0784-8404  
= Maa- ja metsätalous  
ISSN 0784-9966