

SUOMEN VIRALLINEN TILASTO.

IV.

VARALLISUUSTILASTO

A.

JÄÄMISTÖTILASTO.

3.

KUOLINPESÄT SEKÄ NIISTÄ KANNETTU LEIMAVERO SUOMESSA
VUONNA 1909.

SUCCESSIONS ET LEUR IMPÔT DU TIMBRE
EN 1909.

111

HELSINGISSA 1911.

SUOMEN VIRALLINEN TILASTO

IV.

VARALLISUUSTILASTO

A.

JÄÄMISTÖTILASTO.

3.

KUOLINPESÄT SEKÄ NIISTÄ KANNETTU LEIMAVERO SUOMESSA
VUONNA 1909.

SUCCESSIONS ET LEUR IMPÔT DU TIMBRE
EN 1909.

3

HELSINGISSÄ 1911,
KEISARILLISEN SENAATIN KIRJAPAINOSSA.

Sisällysluettelo.

Teksti. (Siv. 1—28).

Täululitteitä. (Siv. 1—109).

A. Pesien luku ja yhteenlaskettu pääomamäärä eri suuruusluokissa vuonna 1909.

	Siv.
I. Yleiskatsaus läänittäin	4.
II. Summittaisia tietoja kustakin kaupungista ja tuomiokunnasta	8.
III. Erikoistaulu perinnön saajain suhteen:	
1. Perinnön saaja: rintaperillinen vaan ei puoliso	24.
2. Perinnön saaja: puoliso	40.
3. Perinnön saaja: vanhemmat, sisarukset, sisaruspuolet tai heidän lapsensa	56.
4. Perinnön saaja: kaukaisempia sukulaisia tai ei mitään perillisiä	72.

B. Leimamaksujen yhteenlasketut määrät eri suuruusluokissa pesien suuruuden mukaan vuonna 1909.

I. Yleiskatsaus läänittäin	90.
II. Erikoistaulu perinnön saajain suhteen:	
1. Perinnön saaja: rintaperillinen vaan ei puoliso	94.
2. Perinnön saaja: puoliso	98.
3. Perinnön saaja: vanhemmat, sisarukset, sisaruspuolet tai heidän lapsensa	102.
4. Perinnön saaja: kaukaisempia sukulaisia tai ei mitään perillisiä	106.

Table des matières.

Texte. (Pages 1—28).

Tableaux. (Pages 1—109).

A. Nombre et capital des successions par catégories d'après le montant de la succession en 1909.

	Pag.
I. Aperçu général par gouvernements	4.
II. Tableau d'ensemble pour villes et districts de tribunaux de chaque gouvernement	8.
III. Tableaux spéciaux selon le droit de succession:	
1. L'héritage passe aux enfants, mais non à un des époux	24.
2. L'héritage passe à l'époux survivant	40.
3. L'héritage passe aux ascendants, aux collatéraux ou aux enfants de ceux-ci	56.
4. L'héritage passe aux parents éloignés ou il n'y a pas d'héritiers	72.

B. Montant de l'impôt du timbre sur les successions par catégories d'après le montant de la succession en 1909.

I. Aperçu général par gouvernements	90.
II. Tableaux spéciaux selon de droit de succession:	
1. L'héritage passe aux enfants, mais non à un des époux	94.
2. L'héritage passe à l'époux survivant	98.
3. L'héritage passe aux ascendants, aux collatéraux ou aux enfants de ceux-ci	102.
4. L'héritage passe aux parents éloignés ou il n'y a pas d'héritiers	106.

A. Kuolinpesät.

Pesien luku. Vuonna 1909 tehtiin perunkirjoitus kaikkiaan 9,461 kuolinpesästä eli siis 185 pesästä vähemmän kuin edellisenä vuonna. Kuolinpesät jakaantuivat eri lääneille sekä kaupungeille ja maaseudulle seuraavasti:

		Kaupungit.	Maaseutu.	Yhteensä.
Uudenmaan	lääni	349	789	1,138
Turun ja Porin	»	194	1,934	2,128
Hämeen	»	175	1,198	1,373
Viipurin	»	103	1,458	1,561
Mikkelin	»	31	361	392
Kuopion	»	53	559	612
Vaasan	»	135	1,383	1,518
Oulun	»	100	639	739
Koko maa		1,140	8,321	9,461

Verrattuna niiden henkilöiden lukuun, joiden lähinnä voi edellyttää jätäneen jälkeensä kuolinpesän, eli 21 vuotta täyttäneiden, vuoden kuluessa kuolleiden henkilöiden lukumäärään eri lääneissä, antavat yllämainitut luvut seuraavat prosenttiluvut. Vertauksen vuoksi esitettäköön vastaavat tiedot myöskin edellisiltä vuosilta.

		Kaupungit.			Maaseutu.			Yhteensä.		
		1907.	1908.	1909.	1907.	1908.	1909.	1907.	1908.	1909.
		%	%	%	%	%	%	%	%	%
Uudenmaan	lääni	27.1	28.1	27.9	41.5	44.3	43.1	35.8	38.1	36.9
Turun ja Porin	»	32.2	26.9	25.0	45.5	46.8	49.5	43.5	43.6	45.4
Hämeen	»	27.0	29.6	42.0	45.2	47.8	47.0	42.7	44.9	46.3
Viipurin	»	23.6	24.8	22.5	34.7	33.3	35.8	33.7	32.5	34.5
Mikkelin	»	36.3	29.4	35.2	19.2 ¹⁾	20.9	21.9	20.1 ¹⁾	21.3	22.6
Kuopion	»	19.9	22.2	26.0	13.2 ¹⁾	15.3	15.9	13.6 ¹⁾	15.7	16.4
Vaasan	»	44.6	35.0	41.3	28.3	30.3	31.9	29.3	30.9	32.6
Oulun	»	41.5	35.8	38.2	20.6	22.0	26.7	22.4	24.0	27.8
Koko maa		29.8	28.8	30.2	31.3	32.8	34.3	31.1	32.3	33.8

¹⁾ Tiedot oikaistuja.

Huolimatta kuolinpesien lukumäärän vähenemisestä ovat siis koko maata sekä myöskin useampia läänejä erikseen koskevat prosenttiluvut kasvaneet, riippuen siitä, että kuolleisuus on ollut paljon edullisempi kuin edellisenä vuonna. Kaupungeissa on yleensä pienempi osa 21 vuotta täyttäneistä kuolleista jättänyt jälkeensä pesän, josta on tehty perunkirjoitus, kuin maaseudulla. Verrattaessa maaseudun prosenttilukuja eri lääneissä, herättää erikoista huomiota se suuri eroavaisuus, jota toiselta puolen Turun ja Porin läänin, toiselta puolen Kuopion läänin prosenttiluvut 49.5 ja 15.9 osottavat. Korkeimmat ovat yleensä lounaisten ja eteläisten läänien prosentit, jotavastoin Kuopion sekä Mikkelin ja Oulun läänien luvut ovat kovin pieniä.

Ylläolevat suuret eroavaisuudet johtuvat, paitsi aivan varattomina kuolleiden suhteellisesta luvusta etupäässä siitä, miten tarkoin kussakin tuomiokunnassa ja kaupungissa valvotaan, että kaikista kuolinpesistä tehdään perunkirjoitus. Edellisessä suhteessa painaa Kuopion ja Mikkelin läänien suuri loisiväestö prosenttilukuja pieniksi. Jälkimäisessä suhteessa on ennen kaikkea huomattava, että viranomaiset todennäköisesti yleensä valvovat, että suurista pesistä tehdään perunkirjoitus, jotavastoin valvonta usein laiminlyödään pieniin pesiin, etenkin sellaisiin nähden, jotka ovat leimamaksusta vapaat. Tältäkin kannalta asiaa katsoen voinee pitää varmana, että etenkin Kuopion, Mikkelin ja Oulun läänien tuomiokunnissa melkoinen määrä pieniä pesiä on jäänyt tämän tilaston ulkopuolelle.

Kuolinpesien pääomamäärä. Edellämainitun 9,461 pesän yhteenlaskettu pääomamäärä nousi 70,674,956 markkaan 69 penniin. Vastaavat määrät edellisiltä vuosilta, joilta on tietoja, olivat:

Vuonna	1908	61,197,518: 99	mkkaa
»	1907	75,726,314: 26	»
»	1906	54,345,986: 74	»
»	1902	45,949,818: 94	»

Pääomamäärä on siis vuodesta 1908 noussut yli 9 milj. markalla, saavuttamatta kuitenkaan vuoden 1907 määrää. Näitä summia arvosteltaessa on muistettava, että perunkirjoitusarvo yleensä on pesän todellista arvoa melkoista pienempi.

Perinnöksi jäänyt pääoma jakaantui eri lääneille sekä kaupungeille ja maaseudulle vuonna 1909 seuraavasti:

	Kaupungit.	Maaseutu.	Yhteensä.
	<i>Smc.</i>	<i>Smc.</i>	<i>Smc.</i>
Uudenmaan lääni . . .	10,124,219: 36	8,699,950: 90	18,824,170: 26
Turun ja Porin » . . .	3,495,362: 61	9,133,970: 17	12,629,332: 78
Hämeen » . . .	1,445,055: 30	5,007,714: 38	6,452,769: 68
Viipurin » . . .	6,572,746: 74	5,735,304: 07	12,308,050: 81
Mikkelin » . . .	441,455: 41	2,151,963: 54	2,593,418: 95
Kuopion » . . .	3,697,037: 50	4,036,381: 77	7,733,419: 27
Vaasan » . . .	1,278,170: 06	5,188,525: 37	6,466,695: 43
Oulun » . . .	859,245: 71	2,807,853: 80	3,667,099: 51
Koko maa	27,913,292: 69	42,761,664: —	70,674,956: 69

Maaseudun osalle tuli runsaasti kolme viidesosaa koko pääomamäärästä, joka myöskin, mitä yksityisiin lääneihin tulee, kaikissa paitsi Uudenmaan ja Viipurin lääneissä oli suurempi maaseudulla kuin kaupungeissa. — Yllä olevat luvut antavat jonkunlaisen käsityksen eri läänien varallisuudesta, mutta tämä vertailu jää kuitenkin läänien eri suuruuden takia epätarkaksi. Paremman kuvan varallisuussuhteista antavat seuraavat, pesien keskimääräistä suuruutta osottavat luvut:

	Kaupungit.	Maaseutu.	Yhteensä.
	<i>Smc.</i>	<i>Smc.</i>	<i>Smc.</i>
Uudenmaan lääni . . .	29,009	11,027	16,541
Turun ja Porin » . . .	18,017	4,723	5,935
Hämeen » . . .	8,257	4,180	4,700
Viipurin » . . .	63,813	3,934	7,885
Mikkelin » . . .	14,240	5,961	6,616
Kuopion » . . .	69,755	7,221	12,636
Vaasan » . . .	9,468	3,752	4,260
Oulun » . . .	8,592	4,394	4,962
Koko maa	24,485	5,139	7,470

Kuolinpesät ovat siis, kuten taulukosta näkyy, keskimäärin monta vertaa suuremmat kaupungeissa kuin maaseudulla. Tämä on luonnollinen seuraus siitä, että suuret pääomat yleensä ovat keskittyneet kaupunkiin. Koska suuret pesät kuitenkin ovat vain harvoja ja enemmän tai vähemmän satunnaisia, saanee oikeamman kuvan varallisuussuhteista, jos jättää ne laskelman ulkopuolelle. Jos siis vähennetään puolta miljoonaa markkaa suuremmat pesät, jää keskimääräksi kaupungeissa 16,649 ja maaseudulla 4,504 markkaa. Täten menetellen vähenee maaseudulla etupäässä Uudenmaan läänin keskimäärä, joka

tulee olemaan 5,322 markkaa. Kun silloin vertaa eri läänien maaseutujen lukuja keskenään, herättää ennen kaikkea huomiota Kuopion sekä Mikkelin läänien korkeat keskimäärät. Niistä ei kuitenkaan saa tehdä sitä johtopäätöstä, että näiden läänien maaseudut olisivat muita seutuja varakkaammat, vaan johtunevat nämä korkeat keskimäärät siitä, että, kuten jo aikaisemmin on huomautettu, näissä lääneissä ilmoituksen tekeminen kuolinpesästä usein lainlyödään, jonka takia tilastokin käsittää etupäässä vain verrattain suurenpuolisia pesiä.

Niinpä onkin suhde aivan toinen allaolevassa taulukossa, joka osottaa, montako markkaa perunkirjoitusarvoa keskimäärin tuli kutakin asukasta kohti.

	Kaupungit.			Maaseutu.			Yhteensä.		
	1907.	1908.	1909.	1907.	1908.	1909.	1907.	1908.	1909.
Uudenmaan lääni	137	65	62	20	27	42	70	44	51
Turun ja Porin »	51	46	45	27	22	22	31	26	26
Hämeen »	78	24	26	17	22	18	26	22	19
Viipurin »	116	33	121	12	13	13	24	16	24
Mikkelin »	29	26	45	12	14	14	13	15	16
Kuopion »	30	21	163	8	8	12	10	9	21
Vaasan »	55	77	30	12	11	11	15	16	13
Oulun »	31	46	30	9	10	10	11	13	11
Koko maa	90	50	62	15	15	16	25	20	23
vähentämällä 1/2 milj. mk:aa suurem. pesät	47	41	42	13	15	14	18	19	18

Nämä luvut osottavat selvästi, että Kuopion ja Mikkelin läänien korkeita keskimääriä ei vastaa korkea varallisuus, vaan että nämä samoin kuin pohjoisetkin läänit ovat melkoista köyhemmät kuin maan lounaiset osat. Mutta perintömäärä asukasta kohti ei ole lähimainkaan tasainen edes kunkin läänin alueella, vaan vaihtelee osasta toiseen. Tämän vuoksi esitettäköön allaolevassa taulukossa, miten tuomiokunnat eri lääneissä ryhmittivät niissä asukasta kohti tulevan perintömäärän mukaan.

Lääni.	Perintömäärä keskimäärin asukasta kohti								
	Alle 3 mk.	3-6 mk.	6-9 mk.	9-12 mk.	12-15 mk.	15-18 mk.	18-25 mk.	25-40 mk.	40 mk. ja sen yli.
Uudenmaan	—	—	—	—	3	—	1	1	1
Turun ja Porin	—	—	1	—	1	—	5	3	—
Hämeen.....	—	—	—	—	1	3	3	—	—
Viipurin.....	—	1	2	—	4	—	2	—	—
Mikkelin	—	—	1	1	1	—	2	—	—
Kuopion	2	1	2	1	—	1	1	1	—
Vaasan	—	1	3	—	2	3	—	—	—
Oulun.....	1	—	2	1	2	1	—	—	—
Koko maa	3	3	11	3	14	8	14	5	1
V. 1908	1	6	10	7	10	11	7	8	2

Ainoastaan Hämeen läänin maaseutu on jotensakin yhdenmukainen, muut läänit käsittävät hyvin erilaisia alueita. Ylimpään luokkaan kuului ainoastaan Helsingin tuomiokunta, jossa keskimääräinen perintömäärä asukasta kohti nousi 148 mkaan. Mutta tämäkin luku on katsottava satunnaiseksi eikä oloja kuvaavaksi, se kun etupäässä riippuu yhdestä ainoasta, yli neljä milj. mk:aa käsittävästä pesästä. Ilman sitä olisi keskimäärä vain 35 mk:aa. Pienin oli asukasta kohti tuleva keskimäärä Kajaanin tuomiokunnassa, jossa se oli vain 2:08 mk:aa. Alimpaan luokkaan kuuluivat tämän lisäksi Kiteen ja Iisalmen tuomiokunnat.

Sivulla 1 on pesien lukumäärä verrattu täysikasvuisten kuolleitten lukuun kussakin läänissä. Jos samalla tapaa lasketaan, miten suuri perintömäärä keskimäärin tuli kutakin tällaista kuollutta kohti vuosina 1908 ja 1909, saadaan allaolevat luvut:

	Kaupungit.		Maaseutu.		Yhteensä.	
	1908. Smf.	1909. Smf.	1908. Smf.	1909. Smf.	1908. Smf.	1909. Smf.
Uudenmaan lääni	8,017	8,093	2,779	4,757	4,837	6,112
Turun ja Porin »	4,293	4,510	2,076	2,336	2,429	2,696
Hämeen »	2,853	3,465	2,235	1,965	2,322	2,176
Viipurin »	4,148	14,382	1,395	1,410	1,649	2,719
Mikkelin »	2,911	5,017	1,199	1,307	1,279	1,495
Kuopion »	2,268	18,123	748	1,147	827	2,077
Vaasan »	8,268	3,909	1,142	1,198	1,664	1,389
Oulun »	4,703	3,280	1,031	1,172	1,379	1,380
Koko maa	5,595	7,383	1,519	1,764	2,049	2,521
vähentämällä 1/2 milj. mk:aa suurem. pesät	4,629	4,980	1,496	1,542	1,904	2,008

Tämäkin taulukko osottaa selvästi toiselta puolen kaupunkien suuren taloudellisen ylivoiman maaseudun rinnalla, toiselta puolen Uudenmaan, Turun ja Porin sekä Hämeen läänien suuremman varallisuuden verrattuna muihin ja ennen kaikkea pohjoisiin lääneihin.

Kuolinpesät suuruusluokittain. Taululiitteissä ovat kuolinpesät suuruuden mukaan ryhmitetyt 18 luokkaan. Yleissilmäyksen saamista varten yhdistetään tiedot seuraavassa 6 luokkaan, joille pesien lukumäärä jakaantui seuraavalla tavalla:

	Kuolinpesä, joiden pääomamäärä oli						Kaikkiaan pesiä.
	Alle 3,000 mk.	3,000—10,000 mk.	10,000—50,000 mk.	50,000—100,000 mk.	100,000—500,000 mk.	500,000 mk. ja sen yll.	
Kaupungit	602	232	198	54	45	9	1,140
Maaseutu	5,892	1,644	691	60	31	3	8,321
Koko maa	6,494	1,876	889	114	76	12	9,461
V. 1908	6,754	1,816	889	90	91	6	9,646
» 1907	6,411	1,674	779	110	86	16	9,076

Pääoman jakaantuminen näille luokille oli seuraava:

	Alle 3,000	3,000—10,000	10,000—50,000	50,000—100,000	100,000—500,000	500,000 ja sen yll.
	Markan pääomamäärä.					
Kaupungit	512,087	1,360,507	4,725,277	3,859,895	8,372,188	9,083,339
Maaseutu	4,424,185	9,108,339	13,863,789	4,172,070	5,895,486	5,297,795
Yhteensä	4,936,272	10,468,846	18,589,066	8,031,965	14,267,674	14,381,134
V. 1908	5,179,543	10,145,206	17,594,249	6,207,995	17,722,024	4,348,502
» 1907	4,842,470	9,167,233	15,601,945	7,629,594	16,811,845	21,673,227

Taulukot antavat hyvän käsityksen omaisuuden erilaisesta jakaantumisesta kaupungeissa ja maaseudulla. Kun nimittäin kaupungeissa jonkun verran yli puolet pesistä oli 3,000 mk:aa pienempiä, oli näitä pesiä maaseudulla yli 70 %. Sitävastoin suurempia pesiä kaupungeissa oli paljon runsaammin kuin maaseudulla. Niinpä oli esim. 50,000 mk:aa suurempia pesiä kaupungeissa yli 9 %, maaseudulla vain 1 % pesistä. Pääoman jakaantuminen taas käy tarkemmin selville seuraavista prosenttilukuja esittävistä taulukoista, joissa tiedot annetaan läänittäin.

Kaupungit.

Lääni.	Alle 3,000 mk.	3,000—10,000 mk.	10,000—50,000 mk.	50,000—100,000 mk.	100,000—500,000 mk.	500,000 mk. ja sen yli.	Yhteensä.
	%	%	%	%	%	%	%
Uudenmaan.....	1.7	3.6	13.7	16.2	41.8	23.0	100.0
Turun ja Porin.....	3.0	9.5	25.3	9.9	22.7	29.6	100.0
Hämeen.....	3.8	6.9	32.8	21.1	35.4	—	100.0
Viipurin.....	0.4	1.9	10.5	11.7	30.2	45.3	100.0
Mikkelin.....	2.0	7.6	7.2	26.1	57.1	—	100.0
Kuopion.....	0.8	1.3	8.0	5.5	10.1	74.3	100.0
Vaasan.....	5.1	14.7	52.4	19.5	8.3	—	100.0
Oulun.....	6.2	20.3	33.9	26.6	13.0	—	100.0
Yhteensä	1.8	4.9	16.9	13.8	30.0	32.6	100.0

Maaseutu.

Lääni.	Alle 3,000 mk.	3,000—10,000 mk.	10,000—50,000 mk.	50,000—100,000 mk.	100,000—500,000 mk.	500,000 mk. ja sen yli.	Yhteensä.
	%	%	%	%	%	%	%
Uudenmaan.....	4.6	6.3	15.9	8.3	10.7	54.2	100.0
Turun ja Porin.....	12.0	17.4	36.6	11.6	16.0	6.4	100.0
Hämeen.....	11.2	14.6	33.0	11.5	29.7	—	100.0
Viipurin.....	14.6	34.9	35.8	7.5	7.2	—	100.0
Mikkelin.....	7.9	28.0	41.3	22.8	—	—	100.0
Kuopion.....	6.2	17.6	36.5	11.7	28.0	—	100.0
Vaasan.....	14.0	38.4	34.7	4.0	8.9	—	100.0
Oulun.....	13.7	33.4	45.1	7.8	—	—	100.0
Yhteensä	10.3	21.3	32.4	9.8	13.8	12.4	100.0

Taululiitteissä noudatetussa kuolinpesien ryhmityksessä suuruuden mukaan käsittää alin luokka 500 markkaa pienemmät pesät. Erinäisten laskelmien kautta voi tästä ryhmästä vielä erottaa 100 markkaa pienemmät pesät. Koska nimittäin kolmannessa ja neljännessä perintöluokassa maksetaan leimaveroa kaikista pesistä, joiden pääoma-arvo nousee 100 markkaan, saadaan vähentämällä näihin luokkiin kuuluvien pesien kokonaisluvusta niiden pesien luku, joista leimamaksua on suoritettu, jäännökseksi 100 markkaa pienempien pesien luku. Täten laskemalla saadaan tällaisten pesien luku kysymyksessä olevissa perintöluokissa 170:ksi, joka vastaa 15.3 % pesien luvusta. Vastaavat luvut kaupungeissa ja maaseudulla erikseen olivat 27 eli 10.1 % ja 143 eli 17.0 %. Jos vielä otaksutaan, että pesien ryhmittymisen suuruuden mukaan on sama myöskin ensimmäisessä ja toisessa perintöluokassa, voitaneen 100 mk:aa pienempien pesien kokonaismäärä laskea noin 1,450—1,550:ksi.

Kun tässä vielä ottaa huomioon, että, kuten aikaisemmin on esitetty, melkoinen luku juuri kaikkein pienimpiä pesiä on jäänyt tämän tilaston ulkopuolelle, saanee oikean käsityksen siitä, miten suuri osa pesistä on aivan mitättömän pieniä eli toisin sanoen miten valtavan suuri osa kansaa on aivan varatonta.

Pesien keskimääräinen suuruus eri kaupungeissa ja tuomiokunnissa. Sivulla 3 on esitys pesien keskimääräisestä suuruudesta kunkin läänin kaupungeissa ja maaseudulla. Koska tämä keskimäärä kuitenkin vaihtelee suuresti läänien rajojen sisäpuolellakin, lienee syytä esittää vastaavat tiedot yksityisiltä kaupungeilta ja tuomiokunnilta. Seuraavassa ne siis ryhmitetään kuolinpesien keskimääräisen suuruuden mukaan 10 ryhmään, jolloin saadaan allaoleva ryhmittely:

Kaupungit.	Pesien keskimääräinen suuruus 1,000 mk.	Kaupunkien	Tuomiokuntia.	Tuomiokunnat.
Heinola, Iisalmi, Kaskinen, Kristiinankaupunki	—2.5	4	6	Ikaalisten, Iisalmen, Korkholman, Jyväskylän, Viitasaaren, Kajaanin
Hanko, Uusikaupunki, Pietarsaari	2.5—3.0	3	5	Raaseporin, Porvoon, Hololan, Jääskén, Närpiön
	3.0—3.5	—	9	Vehmaan, Loimaan, Lappeen, Äyräpään, Kurkijoen, Sortavalan, Salmin, Kiteen, Kemin

Kaupungit.	Pesien keskimääräinen suuruus 1,000 mk.	Kaupunkien punteja.	Tuomiokuntia.	Tuomiokunnat.
Uusikaarlepyy, Kemi	3.5—4.0	2	8	Mäntsälän, Maskun, Ahvenanmaan, Ruoveden, Pirkkalan, Rantasalmen, Tornion, Saloisten
	4.0—4.5	—	2	Tammelán, Käkisalmen
Lahti, Tornio	4.5—5.0	2	7	Jämsän, Hauhon, Janakkalan, Pielisjärven, Uudenkaarlepyyn, Ilmajoen, Alavuden
Tammisaari, Raahe	5.0—6.0	2	10	Euran, Piikkiön, Kymín, Rannan, Mikkelin, Mäntyhärjun, Ilomäntsín, Kuopion, Kokkolán, Piippolan
Porvoo, Tampere, Lappeenranta, Savonlinna	6.0—9.0	4	10	Lohjan, Tyrvään, Ulvilan, Halikon, Juvan, Heinalan, Liperin, Rautalammin, Lapinmaan, Oulun
Loviisa, Pori, Sortavala, Nikolainkaupunki, Oulu, Kajaani	9.0—15.0	6	4	Iitin, Pielaveden, Leppävirran, Saarijärven
Helsinki, Turku, Rauma, Naantali, Hämeenlinna, Viipuri, Käkisalmi, Hamina, Kotka, Mikkelí, Kuopio, Joensuu, Kokkola, Jyväskylä	15.0 taiseñ yli 14	1	1	Helsingin
	Yhteensä 37		62	

Ylimpään suuruusluokkaan kuului tuomiokunnista ainoastaan Helsingin, jossa kuolinpesien keskimääräinen suuruus oli 56,146 markkaa. Tämän suuren keskimäärän aiheutti etupäässä jo aikaisemmin mainittu 4 miljonan markan pesä, joka käsitti noin $\frac{4}{5}$ tuomiokunnan koko pääomamäärästä. Ellei tätä satunnaista pesää oteta huomioon, alenee keskimäärä 13,135 markaksi. Lähinnä suurin oli keskimäärä Leppävirran [13,610 mk.] ja Pielaveden [12,859 mk.] tuomiokunnissa. — Pienin oli keskimäärä Viitasaaren ja Kajaanin tuomiokunnissa, joissa se oli: edellisessä 1,861, jälkimmäisessä 2,018 markkaa.

Mitä kaupunkeihin tulee, kuuluivat, kuten aikaisempinakin vuosina, useimmat ylimpiin suuruusluokkiin. Ensimmäisenä ja paljon muita ylempänä on Joensuu, jossa keskimäärä nousi 315,619 markkaan. Tämä tavattoman korkea keskimäärä johtui yhdestä 2.7 miljonan markan pesästä, joka käsitti suurimman osan tässä kaupungissa perinnöksi jätetystä omaisuudesta. Ilman sitä olisi kes-

kimäärä ollut vain 11,869 markkaa. Läbinnä suurin oli keskimäärä Viipurissa [99 tuhatta mk.], Haminassa [53], Naantalissa [40], Helsingissä [34] ja Mikkelissä [32]. — Pienin eli 300 mk. oli pesien keskimäärä Iisalmen kaupungissa, jossa olikin vain yksi ainoa kuolinpesä. — Nämä tiedot ovat kenties paraimpina todistuksena siitä, miten vaihtelevia luvut ovat, miten suuressa määrin siis yhden vuoden tiedot ovat sattumasta riippuvia.

Pesät eri perintöluokissa. Kuten aikaisempinakin vuosina, on kuolinpesiä koskevat tiedot koottu silmälläpitäen leimasuostunta-asetuksen määräämää jakoa. Tämän mukaan pesät ovat ryhmitetyt neljään luokkaan, nimittäin sen mukaan, onko perinnönsaaja 1) rintaperillinen vaan ei puoliso; 2) puoliso; 3) vanhemmat, sisarukset, sisaruspuolet tai heidän lapsensa; vai 4) kaukaisempi sukulainen tai ei mitään perillistä.

Pesien luku vuonna 1909 näissä perintöluokissa oli:

	Kaupungit.		Maaseutu.		Koko maa.	
	Luku	%	Luku	%	Luku	%
Luokka 1	207	18.2	1,627	19.6	1,834	19.4
» 2	665	58.3	5,851	70.3	6,516	68.9
» 3	239	21.0	750	9.0	989	10.4
» 4	29	2.5	93	1.1	122	1.3
Yhteensä	1,140	100.0	8,321	100.0	9,461	100.0

Pesien pääomamäärä jakaantui seuraavasti:

Luokka	Kaupungit.	Maaseutu.	Yhteensä.
	<i>Smf.</i>	<i>Smf.</i>	<i>Smf.</i>
1	3,987,795: 08	5,746,256: 20	9,734,051: 28
» 2	19,034,183: 22	33,447,672: 35	52,481,855: 57
» 3	4,250,741: 28	3,199,667: 42	7,450,408: 70
» 4	640,573: 11	368,068: 03	1,008,641: 14
Yhteensä	27,913,292: 69	42,761,664: —	70,674,956: 69

Perinnönsiirrot puolisolle ovat siis taloudellisesti kaikkein tärkeimmät, ne kun käsittävät runsaasti $\frac{2}{3}$ pesien luvusta sekä yli 74% niiden pääomamäärästä. Ensimmäinen ja kolmas perintöluokka käsittävät vielä melkoisia lukumääriä, mutta neljäs luokka, kaukaisemmille sukulaisille menevät perinnöt, on aivan pieni.

Pesien keskimääräiset suuruudet eri perintöluokissa kaupungeissa ja maaseudulla olivat seuraavat:

	Kaupungit. <i>Smc.</i>	Maaseutu. <i>Smc.</i>	Yhteensä. <i>Smc.</i>
Luokka 1	19,265	3,532	5,308
» 2	28,623	5,717	8,054
» 3	17,911	4,266	7,533
» 4	22,089	3,958	8,268
Keskimäärin	24,485	5,139	7,470

Kaupunkien keskimäärät ovat, kuten taulukosta näkyy, myöskin jokaisessa perintöluokassa erikseen monta vertaa maaseudun keskimääriä suuremmat.

Pesien koko luku- ja pääomamäärät eri suuruus- ja perintöluokissa kaupungeissa ja maaseudulla olivat vuonna 1909, lausuttuina absoluuttisissa luvuissa sekä prosenteissa vastaavan suuruusluokan kokonaisluvusta, seuraavat:

Pesien luku- ja pääomamäärä eri

	Alle 500 mk.			500—1,000 mk.			1,000—3,000 mk.			3,000—6,000 mk.		
	Luku.	Pääoma.		Luku.	Pääoma.		Luku.	Pääoma.		Luku.	Pääoma.	
		Smc.	712		Smc.	712		Smc.	712		Smc.	712
Kaupungit.												
Luokka 1	¹⁾ 49	6,914	80	18	12,887	91	47	85,861	32	19	79,985	68
» 2	¹⁾ 197	26,363	68	52	38,300	58	115	212,128	35	78	343,324	71
» 3	¹⁾ 42	5,344	32	16	12,164	55	53	101,882	63	32	149,721	27
» 4	²⁾ 8	1,622	95	1	726	—	4	7,890	16	4	13,775	96
Yhteensä ³⁾	296	40,245	75	87	64,079	04	219	407,762	46	133	586,807	62
Maaseutu.												
Luokka 1	712	101,733	22	215	153,774	50	301	518,872	66	183	782,840	03
» 2	2,006	346,554	02	784	563,763	55	1,242	2,276,390	98	762	3,259,193	02
» 3	⁴⁾ 291	51,370	42	87	63,697	53	181	315,819	93	86	360,738	53
» 4	⁵⁾ 46	5,591	15	17	12,734	50	10	13,882	62	7	27,288	72
Yhteensä ⁶⁾	3,055	505,248	81	1,103	793,970	08	1,734	3,124,966	19	1,038	4,430,060	30
Koko maa.												
Luokka 1	¹⁾ 761	108,648	02	233	166,662	41	348	604,733	98	202	862,825	71
» 2	¹⁾ 2,203	372,917	70	836	602,064	13	1,357	2,488,519	33	840	3,602,517	73
» 3	⁷⁾ 333	56,714	74	103	75,862	08	234	417,702	56	118	510,459	80
» 4	⁸⁾ 54	7,214	10	18	13,460	50	14	21,772	78	11	41,064	68
Yhteensä ⁹⁾	3,351	545,494	56	1,190	858,049	12	1,953	3,532,728	65	1,171	5,016,867	92

Luokka 1. Perinnön saaja: rintaperillinen vaan ei puoliso.

- » 2. » » puoliso.
- » 3. » » vanhemmat, sisarukset, sisaruspuolet tai heidän lapsensa.
- » 4. » » kaukaisempia sukulaisia tai ei mitään perillistä.

¹⁾ 4 pesässä ei ole säästöä.

²⁾ 1 » » » »

³⁾ 13 » » » »

⁴⁾ 3 » » » »

⁵⁾ 5 » » » »

⁶⁾ 8 » » » »

⁷⁾ 7 » » » »

⁸⁾ 6 » » » »

⁹⁾ 21 » » » »

suuruus- ja perintöluokissa v. 1909.

6,000—10,000 mk.			10,000—15,000 mk.			15,000—20,000 mk.			20,000—30,000 mk.			30,000—40,000 mk.			40,000—50,000 mk.		
Lukku.	Pääoma.		Lukku.	Pääoma.		Lukku.	Pääoma.		Lukku.	Pääoma.		Lukku.	Pääoma.		Lukku.	Pääoma.	
	Smy.	712		Smy.	712		Smy.	712		Smy.	712		Smy.	712		Smy.	712
13	103,121	31	9	114,184	40	3	54,099	22	14	353,907	66	7	255,036	31	8	354,133	54
56	438,150	81	30	364,560	34	21	359,157	44	24	586,439	96	17	577,367	41	10	437,797	80
28	218,201	98	17	214,907	96	6	108,977	—	14	337,439	72	8	279,189	27	4	179,581	59
2	14,225	67	2	27,382	09	1	19,895	55	1	24,971	50	1	34,742	79	1	41,504	90
99	773,699	77	58	721,034	79	31	542,129	21	53	1,302,758	84	33	1,146,335	78	23	1,013,017	83
87	661,398	75	47	574,632	28	23	407,413	47	27	666,044	35	12	424,405	59	9	393,279	33
474	3,662,648	32	204	2,512,545	76	121	2,103,003	38	108	2,642,872	77	51	1,773,352	86	25	1,093,437	27
40	314,502	99	31	371,906	06	6	108,117	45	13	343,493	47	2	70,835	19	5	228,501	31
5	39,728	62	3	36,245	02	—	—	—	3	72,163	68	—	—	—	1	41,539	—
606	4,678,278	68	285	3,495,329	12	150	2,618,534	30	151	3,724,574	27	65	2,268,593	64	40	1,756,756	91
100	764,520	06	56	688,816	68	26	461,512	69	41	1,019,952	01	19	679,441	90	17	747,412	87
530	4,100,799	13	234	2,877,106	10	142	2,462,160	82	132	3,229,312	73	68	2,350,720	27	35	1,531,235	07
68	532,704	97	48	586,814	02	12	217,094	45	27	680,933	19	10	350,024	46	9	408,082	90
7	53,954	29	5	63,627	11	1	19,895	55	4	97,135	18	1	34,742	79	2	83,043	90
705	5,451,978	45	343	4,216,363	91	181	3,160,663	51	204	5,027,333	11	98	3,414,929	42	63	2,769,774	74

Pesien luku- ja pääomamäärä eri

	50,000—65,000 mk.			65,000—80,000 mk.			80,000—100,000 mk.			100,000—150,000 mk.		
	Luku.	Pääoma.		Luku.	Pääoma.		Luku.	Pääoma.		Luku.	Pääoma.	
		Smc.	712		Smc.	712		Smc.	712		Smc.	712
Kaupungit.												
Luokka 1	6	338,863	63	—	—	—	2	191,439	—	7	876,051	07
» 2	12	693,147	13	10	733,456	37	11	996,887	21	10	1,242,373	50
» 3	5	290,937	63	4	279,159	22	2	160,865	77	3	347,797	93
» 4	—	—	—	—	—	—	2	175,138	54	2	278,697	—
Yhteensä	23	1,322,948	39	14	1,012,615	59	17	1,524,330	52	22	2,744,919	50
Maaseutu.												
Luokka 1	1	63,587	08	3	212,687	37	4	338,014	51	2	260,220	06
» 2	24	1,373,551	67	12	846,304	62	12	1,070,621	66	6	675,657	50
» 3	1	53,786	94	3	213,516	51	—	—	—	2	235,340	09
» 4	—	—	—	—	—	—	—	—	—	1	118,894	72
Yhteensä	26	1,490,925	69	18	1,272,508	50	16	1,408,636	17	11	1,290,112	37
Koko maa.												
Luokka 1	7	402,450	71	3	212,687	37	6	529,453	51	9	1,136,271	13
» 2	36	2,066,698	80	22	1,579,760	99	23	2,067,508	87	16	1,918,031	—
» 3	6	344,724	57	7	492,675	73	2	160,865	77	5	533,138	02
» 4	—	—	—	—	—	—	2	175,138	54	3	397,591	72
Yhteensä	49	2,813,874	08	32	2,285,124	09	33	2,932,966	69	33	4,035,031	87

1) 4 pesässä ei ole säästöä.

2) 1 » » » »

3) 13 » » » »

4) 3 » » » »

5) 5 » » » »

6) 8 » » » »

7) 7 » » » »

8) 6 » » » »

9) 21 » » » »

suuruus- ja perintöluokissa v. 1909. (Jatk.)

150,000—250,000 mk.			250,000—500,000 mk.			500,000—1,000,000 mk.			1,000,000 mk. tai sen yli.			Yhteensä.			
Luku.	Pääoma.		Luku.	Pääoma.		Luku.	Pääoma.		Luku.	Pääoma.		Luku.	Pääoma.		
	Smc.	712		Smc.	712		Smc.	712		Smc.	712		Smc.	712	
4	815,962	86	1	345,346	37	—	—	—	—	—	1)	207	3,987,795	08	
10	1,934,705	53	3	966,683	22	5	3,253,852	94	4	5,829,486	24	1)	665	19,034,183	22
—	—	—	5	1,564,570	44	—	—	—	—	—	—	1)	239	4,250,741	28
—	—	—	—	—	—	—	—	—	—	—	—	2)	29	640,573	11
14	2,750,668	39	9	2,876,600	03	5	3,253,852	94	4	5,829,486	24	3)	1,140	27,913,292	69
1	187,353	—	—	—	—	—	—	—	—	—	—	—	1,627	5,746,256	20
11	1,967,045	91	6	1,982,934	21	2	1,168,695	71	1	4,129,099	14	—	5,851	33,447,672	35
1	206,088	—	1	261,953	—	—	—	—	—	—	—	4)	750	3,199,667	42
—	—	—	—	—	—	—	—	—	—	—	—	5)	93	368,068	03
13	2,360,486	91	7	2,244,887	21	2	1,168,695	71	1	4,129,099	14	6)	8,321	42,761,664	—
5	1,003,315	86	1	345,346	37	—	—	—	—	—	—	1)	1,834	9,734,051	28
21	3,901,751	44	9	2,949,617	43	7	4,422,548	65	5	9,958,585	38	1)	6,516	52,481,855	57
1	206,088	—	6	1,826,523	44	—	—	—	—	—	—	1)	989	7,450,408	70
—	—	—	—	—	—	—	—	—	—	—	—	8)	122	1,008,641	14
27	5,111,155	30	16	5,121,487	24	7	4,422,548	65	5	9,958,585	38	9)	9,461	70,674,956	69

suuruusluokissa v. 1909, lausuttuna prosenteissa.

30,000— 40,000 mk.	40,000— 50,000 mk.	50,000— 65,000 mk.	65,000— 80,000 mk.	80,000— 100,000 mk.	100,000— 150,000 mk.	105,000— 250,000 mk.	250,000— 500,000 mk.	500,000— 1,000,000 mk.	1,000,000 mk. tai sen yli.	Yh- teensä.
%	%	%	%	%	%	%	%	%	%	%
21.2	34.8	26.1	—	11.8	31.8	28.6	11.1	—	—	18.2
51.5	43.5	52.2	71.4	64.8	45.5	71.4	33.3	100.0	100.0	58.3
24.3	17.4	21.7	28.6	11.7	13.6	—	55.6	—	—	21.0
3.0	4.3	—	—	11.7	9.1	—	—	—	—	2.5
100.0	100.0	100.0	100.0	100.0	100.0	100.0	100.0	100.0	100.0	100.0
18.5	22.5	3.9	16.7	25.0	18.2	7.7	—	—	—	19.6
78.4	62.5	92.3	66.6	75.0	54.5	84.6	85.7	100.0	100.0	70.3
3.1	12.5	3.8	16.7	—	18.2	7.7	14.3	—	—	9.0
—	2.5	—	—	—	9.1	—	—	—	—	1.1
100.0	100.0	100.0	100.0	100.0	100.0	100.0	100.0	100.0	100.0	100.0
19.4	27.0	14.3	9.4	18.2	27.3	18.5	6.2	—	—	19.4
69.4	55.5	73.5	68.7	69.6	48.5	77.7	56.3	100.0	100.0	68.9
10.2	14.3	12.2	21.9	6.1	15.1	3.8	37.5	—	—	10.4
1.0	3.2	—	—	6.1	9.1	—	—	—	—	1.3
100.0	100.0	100.0	100.0	100.0	100.0	100.0	100.0	100.0	100.0	100.0

Keskimääräisiä lukuja vuosilta 1907—1909.

Edellä olévassa esityksessä on useampia kertoja huomautettu, että yhtä vuotta koskevat luvut yleensä ovat suuressa määrin sattumasta riippuvaisia, mikä seikka myöskin on ollut huomattavissa, niin pian kun on verrattu tietoja eri vuosilta. Tämän takia lienee syytä esittää erinäisiä keskimääräisiä lukuja niiltä kolmelta vuodelta, joilta jäämistöveroa koskevaa tilastoa on koottu. Seuraavassa esitetään sellaisia keskimääräisiä lukuja, jotka ainakin jossakin määrin edustavat pysyväisiä suhteita.

Kuolinpesien lukumäärät eri lääneissä sekä kaupungeissa että maaseudulla olivat siten vuosina 1907—1909 keskimäärin seuraavat:

	Kaupungit.	Maaseutu.	Yhteensä.
Uudenmaan lääni	354	844	1,198
Turun ja Porin »	214	1,922	2,136
Hämeen »	141	1,241	1,382
Viipurin »	104	1,453	1,557
Mikkelin »	31	357	388
Kuopion »	46	539	585
Vaasan »	135	1,328	1,463
Oulun »	100	586	686
Koko maa	1,125	8,270	9,395

Vastaavat keskimääräiset pääomamäärät olivat:

	Kaupungit. <i>Smc.</i>	Maaseutu. <i>Smc.</i>	Yhteensä. <i>Smc.</i>
Uudenmaan lääni	13,576,004: 88	6,097,279: 43	19,673,284: 31
Turun ja Porin »	3,604,381: 04	9,769,411: 29	13,373,792: 33
Hämeen »	2,208,999: 93	5,297,935: 24	7,506,935: 17
Viipurin »	4,841,905: 44	5,696,365: 16	10,538,270: 60
Mikkelin »	320,119: 10	2,033,197: 40	2,353,316: 50
Kuopion »	1,603,348: 47	3,217,687: 71	4,821,036: 18
Vaasan »	2,063,296: 72	5,199,251: 98	7,262,548: 70
Oulun »	1,012,662: 60	2,657,750: 26	3,670,412: 86
Koko maa	29,230,718: 18	39,968,878: 47	69,199,596: 65

Pesien keskimääräiset suuruudet ovat siis samana aikana äsken mainittujen lukujen mukaan olleet seuraavat:

	Kaupungit.	Maaseutu.	Yhteensä.
	<i>Smc</i>	<i>Smc</i>	<i>Smc</i>
Uudenmaan lääni	38,350: 30	7,224: 26	16,421: 77
Turun ja Porin »	16,842: 90	5,082: 94	6,261: 14
Hämeen »	15,666: 67	4,269: 09	5,431: 94
Viipurin »	46,556: 78	3,920: 42	6,768: 32
Mikkelin »	10,326: 42	5,695: 23	6,065: 25
Kuopion »	34,855: 40	5,969: 74	8,241: 09
Vaasan »	15,283: 68	3,915: 10	4,964: 15
Oulun »	10,126: 62	4,535: 41	5,350: 46
Koko maa	25,982: 86	4,833: —	7,365: 58

Eri suuruusluokkiin ovat kuolinpesät, mitä niiden lukumäärään tulee, keskimäärin jakaantuneet seuraavasti:

	Kaupungit.	Maaseutu	Koko maa.
Alle 500 mk.	279	3,100	3,379
500—1,000 »	117	1,136	1,253
1,000—3,000 »	205	1,716	1,921
3,000—6,000 »	141	973	1,114
6,000—10,000 »	94	581	675
10,000—15,000 »	60	282	342
15,000—20,000 »	36	149	185
20,000—30,000 »	44	141	185
30,000—40,000 »	26	64	90
40,000—50,000 »	20	31	51
50,000—65,000 »	18	29	47
65,000—80,000 »	14	18	32
80,000—100,000 »	12	13	25
100,000—150,000 »	22	16	38
150,000—250,000 »	17	12	29
250,000—500,000 »	11	7	18
500,000—1,000,000 »	5	1	6
1,000,000 mk. tai sen yli	4	1	5
Yhteensä	1,125	8,270	9,395

Pääoman ryhmittäminen näille arvoluokille oli seuraava:

		Kaupungit.	Maaseutu.	Koko maa.
		<i>Smc.</i>	<i>Smc.</i>	<i>Smc.</i>
Alle 500	mk.	49,489: 12	540,140: 85	589,629: 97
500—1,000	»	87,322: 04	820,507: 01	907,829: 05
1,000—3,000	»	395,318: 39	3,093,317: 73	3,488,636: 12
3,000—6,000	»	603,202: 95	4,141,208: 47	4,744,411: 42
6,000—10,000	»	729,554: 86	4,453,129: 17	5,182,684: 03
10,000—15,000	»	734,820: 54	3,447,954: 30	4,182,774: 84
15,000—20,000	»	620,145: 55	2,577,361: 56	3,197,507: 11
20,000—30,000	»	1,092,891: 65	3,426,455: 66	4,519,347: 31
30,000—40,000	»	905,190: 59	2,191,956: 98	3,097,147: 57
40,000—50,000	»	880,602: 07	1,384,373: 70	2,264,975: 77
50,000—65,000	»	1,017,136: 30	1,714,538: 68	2,731,674: 98
65,000—80,000	»	1,004,934: 05	1,290,793: 03	2,295,727: 08
80,000—100,000	»	1,079,132: 50	1,183,316: 49	2,262,448: 99
100,000—150,000	»	2,740,833: 55	1,948,256: 52	4,689,090: 07
150,000—250,000	»	3,281,830: 49	2,186,706: 07	5,468,536: 56
250,000—500,000	»	3,758,560: 89	2,350,993: 58	6,109,554: 47
500,000—1,000,000	»	3,051,799: 58	777,762: 90	3,829,562: 48
1,000,000 mk. tai sen yli	7,197,953: 06	2,440,105: 77	9,638,058: 83
Yhteensä		29,230,718: 18	39,968,878: 47	69,199,596: 65

Kuolinpesien lukumäärän ryhmittäminen eri perintöluokille on ollut melkein muuttumaton näinä kolmena vuonna. Etenkin maaseutua koskevat luvut ovat tuskin ollenkaan vaihdelleet.

Kysymyksessä olevat keskimääräiset luvut olivat:

Luokka		Kaupungit.		Maaseutu.		Koko maa.	
		Pesiä.	%	Pesiä.	%	Pesiä.	%
1	209	18.6	1,611	19.5	1,820	19.4
»	2	682	60.6	5,822	70.4	6,504	69.2
»	3	202	18.0	747	9.0	949	10.1
»	4	32	2.8	90	1.1	122	1.3
Yhteensä		1,125	100.0	8,270	100.0	9,395	100.0

Perinnöksi jätetyn pääomamäärän keskimääräinen ryhmittyminen oli seuraava:

	Kaupungit. <i>Smf.</i>	Maaseutu. <i>Smf.</i>	Koko maa. <i>Smf.</i>
Luokka 1	5,172,178: 64	5,445,795: 49	10,617,974: 13
» 2	18,549,265: 40	30,488,166: 56	49,037,431: 96
» 3	4,682,102: 91	3,642,119: 69	8,324,222: 60
» 4	827,171: 23	392,796: 73	1,219,967: 96
Yhteensä	29,230,718: 18	39,968,878: 47	69,199,596: 65

B. Leimamaksut.

Leimasuostunta-asetus joulukuun 28 p:ltä 1907, jota ensi kerran noudatettiin vuonna 1908, oli yhä edelleenkin voimassa nyt kysymyksessä olevana vuonna. Kuten edellisessä julkaisussa mainittiin, ei leimavero yllämainitun asetuksen maksujen korotuksesta huolimatta vuonna 1908 tuottanut enempää kuin edellisenäkään vuonna. Sitä vastoin voi vuodelta 1909 havaita melkoisen lisäyksen. Leimamaksuja kannettiin nimittäin kysymyksessä olevina vuosina eri suuruusluokissa seuraavat määrät:

	V. 1909. <i>Smf.</i>	V. 1908. <i>Smf.</i>	V. 1907. <i>Smf.</i>
Alle 3,000 mk.	2,814: 70	1)	1)
3,000—6,000 »	8,179: 35	7,784: 08	7,775: 39
6,000—10,000 »	8,765: 82	8,764: 20	7,594: 65
10,000—15,000 »	11,518: 44	11,129: 15	10,006: 65
15,000—20,000 »	6,931: 29	8,677: 05	6,844: 44
20,000—30,000 »	18,900: 30	14,129: —	13,868: 31
30,000—40,000 »	14,231: 96	14,764: 08	10,760: 59
40,000—50,000 »	17,180: 07	8,428: 90	13,978: 64
50,000—65,000 »	16,126: 25	13,212: 10	20,721: 83
65,000—80,000 »	17,662: —	13,147: 20	24,598: 20
80,000—100,000 »	27,000: 50	17,629: 85	23,185: 25
100,000—150,000 »	62,324: 16	77,992: 81	67,154: 55
150,000—250,000 »	57,909: 85	71,321: 20	90,594: —
250,000—500,000 »	152,349: 10	162,637: 25	74,951: 65
500,000—1,000,000 »	98,429: 63	172,816: 65	30,156: 50
1,000 000 mk. tai sen yli	328,627: 76	42,995: 70	262,466: 25
Yhteensä	848,951: 18	645,429: 22	664,656: 90

1) Tietoja ei ole koottu 3,000 mk:aa pienemmistä pesistä.

Siitä: kaupungeissa	520,391: 27	436,308: 43	481,923: 49
» maaseudulla	328,559: 91	209,120: 79	182,733: 41

Kun vertaa veromääriä eri vuosilta, huomaa heti, että kannetun veron määrä yleensä alemmissa suuruusluokissa on verrattain pysyväinen, mutta että se sitävastoin suuresti on vaihdellut ylemmissä. Jos nimittäin otetaan erikseen leimamaksut 150,000 markkaa suuremmilta pesiltä, joita leimaveron korotus on koskenut, sekä maksut pienemmiltä pesiltä, saadaan allaolevat luvut, jotka tätä seikkaa valaisevat.

Pesät:	V. 1909.	V. 1908.	V. 1907.
alle 150,000 mk.	211,634: 84	195,658: 42	206,488: 50
yli » »	637,316: 34	449,770: 80	458,168: 40

Eri perintöluokissa vuonna 1909 kannetut leimaveromäärät näkyvät seuraavasta taulukosta:

	Kaupungit.			Maaseutu.			Koko maa.		
	Pesiä.	Leima- maksuja.		Pesiä.	Leima- maksuja.		Pesiä.	Leima- maksuja.	
		<i>Smk.</i>	<i>%</i>		<i>Smk.</i>	<i>%</i>		<i>Smk.</i>	<i>%</i>
Luokka 1	93	43,081	33	399	24,258	94	492	67,340	27
» 2	301	319,557	19	1,819	243,041	62	2,120	562,598	81
» 3	216	133,717	90	631	52,005	80	847	185,723	70
» 4	25	24,034	85	69	9,253	55	94	33,288	40
Yhteensä	635	520,391	27	2,918	328,559	91	3,553	848,951	18

Vaikka leimamaksut toisessa perintöluokassa ovat alhaisimmat, on siihen kuuluvien pesien pääomamäärän suuruuden takia kannettuja leimamaksuja noin kolme vertaa enemmän tässä ryhmässä kuin sitä lähinnä olevassa kolmannessa, jossa maksut ovat viisi kertaa korkeammat. Mutta niinpä kuuluvatkin kaikki puolta miljoonaa markkaa suuremmat pesät toiseen perintöluokkaan. Jos näistä suurista pesistä kannetut leimamaksut, yhteensä 427,057: 39 markkaa, vähennetään, jolloin pienempien pesien osalle jää 135,541: 42 markkaa, huomaa, että vaikka kolmanteen perintöluokkaan kuuluvien pesien luku on vain kaksi viidesosaa toiseen luokkaan kuuluvista, kannettujen maksujen määrä on runsaasti kolmatta osaa suurempi.

Keskimäärin on jokaisesta veronalaisesta kuolinpesästä suoritettu 231 markan leimamaksu. Vastaavat luvut ovat kaupungeissa 820 ja maaseudulla 113 markkaa. — Jos sitä vastoin ottaa huomioon vain 3,000 markkaa suuremmat pesät, jolloin vertailu edellisten vuosien kanssa käy mahdolliseksi, olivat vastaavat luvut: 285, 966 ja 134 markkaa.

Kunkin suuruus- ja perintöluokan leimamaksut kaupungeissa ja maaseudulla näkyvät seuraavasta taulukosta:

Pesistä kannettujen leimamaksujen luku

	Alle 3,000 mk.		3,000—6,000 mk.			6,000—10,000 mk.			10,000—15,000 mk.			
	Luku.	Määrä.		Luku.	Määrä.		Luku.	Määrä.		Luku.	Määrä.	
		<i>Smc.</i>	<i>714</i>		<i>Smc.</i>	<i>714</i>		<i>Smc.</i>	<i>714</i>		<i>Smc.</i>	<i>714</i>
Kaupungit.												
Luokka 1	—	—	—	19	159	20	13	205	20	9	343	50
» 2	—	—	—	78	339	60	56	442	40	30	547	60
» 3	88	540	15	32	736	—	28	1,171	25	17	1,609	75
» 4	9	78	—	4	109	30	2	113	55	2	331	20
Yhteensä	97	618	15	133	1,344	10	99	1,932	40	58	2,832	05
Maaseutu.												
Luokka 1	—	—	—	183	1,541	90	87	1,333	99	47	1,670	35
» 2	—	—	—	762	3,331	70	474	3,618	23	204	3,791	89
» 3	440	1,973	25	86	1,754	15	40	1,563	60	31	2,775	80
» 4	49	223	30	7	207	50	5	317	60	3	448	35
Yhteensä	489	2,196	55	1,038	6,835	25	606	6,833	42	285	8,686	39
Koko maa.												
Luokka 1	—	—	—	202	1,701	10	100	1,539	19	56	2,013	85
» 2	—	—	—	840	3,671	30	530	4,060	63	234	4,339	49
» 3	528	2,513	40	118	2,490	15	68	2,734	85	48	4,385	55
» 4	58	301	30	11	316	80	7	431	15	5	779	55
Yhteensä	586	2,814	70	1,171	8,179	35	705	8,765	82	343	11,518	44

Luokka 1. Perinnön saaja: rintaperillinen vaan ei puoliso.

- » 2. » » puoliso.
- » 3. » » vanhemmat, sisarukset, sisaruspuolet tai heidän lapsensa.
- » 4. » » kaukaisempia sukulaisia tai ei mitään perillistä.

ja määrä eri perintöluokissa v. 1909.

15,000—20,000 mk.				20,000—30,000 mk.				30,000—40,000 mk.				40,000—50,000 mk.				50,000—65,000 mk.				65,000—80,000 mk.			
Luku.	Määrä.			Luku.	Määrä.			Luku.	Määrä.			Luku.	Määrä.			Luku.	Määrä.			Luku.	Määrä.		
	Smc.	7 ¹²			Smc.	7 ¹²			Smc.	7 ¹²			Smc.	7 ¹²			Smc.	7 ¹²			Smc.	7 ¹²	
3	162	30	14	1,414	—	7	1,272	—	8	2,125	07	6	2,373	40	—	—	—	—	—	—	—	—	
21	537	90	24	1,179	30	17	1,446	—	10	1,312	20	12	2,426	55	10	2,932	35	—	—	—	—		
6	818	50	14	3,369	—	8	3,492	—	4	2,690	50	5	5,104	75	4	5,317	—	—	—	—	—		
1	237	60	1	398	40	1	718	—	1	996	—	—	—	—	—	—	—	—	—	—	—		
31	1,756	30	53	6,360	70	33	6,928	—	23	7,123	77	23	9,904	70	14	8,249	3	—	—	—	—		
23	1,219	99	27	2,667	30	12	2,050	26	9	2,353	45	1	445	50	3	1,700	10	—	—	—	—		
121	3,158	50	108	5,279	90	51	4,363	70	25	3,283	85	24	4,836	30	12	3,388	55	—	—	—	—		
6	796	50	13	3,434	—	2	890	—	5	3,423	—	1	939	75	3	4,324	—	—	—	—	—		
—	—	—	3	1,158	40	—	—	—	1	996	—	—	—	—	—	—	—	—	—	—	—		
150	5,174	99	151	12,539	60	65	7,303	96	40	10,056	30	26	6,221	55	18	9,412	65	—	—	—	—		
26	1,382	29	41	4,081	30	19	3,322	26	17	4,478	52	7	2,818	90	3	1,700	10	—	—	—	—		
142	3,696	40	132	6,459	20	68	5,809	70	35	4,596	05	36	7,262	85	22	6,320	90	—	—	—	—		
12	1,615	—	27	6,803	—	10	4,382	—	9	6,113	50	6	6,044	50	7	9,641	—	—	—	—	—		
1	237	60	4	1,556	80	1	718	—	2	1,992	—	—	—	—	—	—	—	—	—	—	—		
181	6,931	29	204	18,900	30	98	14,231	96	63	17,180	07	49	16,126	25	32	17,662	—	—	—	—	—		

Pesistä kannettujen leimamaksujen luku ja

	80,000—100,000 mk.			100,000—150,000 mk.			150,000—250,000 mk.		
	Luku.	Määrä.		Luku.	Määrä.		Luku.	Määrä.	
		Smf.	ruä		Smf.	ruä		Smf.	ruä
Kaupungit.									
Luokka 1	2	1,913	—	7	10,585	46	4	14,241	—
» 2	11	4,991	—	10	7,444	—	10	16,182	90
» 3	2	4,020	—	3	10,430	30	—	—	—
» 4	2	7,344	—	2	13,708	80	—	—	—
Yhteensä	17	18,268	—	22	42,168	56	14	30,423	90
Maaseutu.									
Luokka 1	4	3,379	—	2	3,087	60	1	2,809	50
» 2	12	5,353	50	6	4,053	60	11	15,406	45
» 3	—	—	—	2	7,112	—	1	9,270	—
» 4	—	—	—	1	5,902	40	—	—	—
Yhteensä	16	8,732	50	11	20,155	60	13	27,485	95
Koko maa.									
Luokka 1	6	5,292	—	9	13,673	06	5	17,050	50
» 2	23	10,344	50	16	11,497	60	21	31,589	35
» 3	2	4,020	—	5	17,542	30	1	9,270	—
» 4	2	7,344	—	3	19,611	20	—	—	—
Yhteensä	33	27,000	50	33	62,324	16	27	57,909	85

määrä eri perintöluokissa v. 1909. (Jatk.)

250,000—500,000 mk.			500,000—1,000,000 mk.			1,000,000 mk. tai sen yli.			Yhteensä.		
Luku.	Määrä.		Luku.	Määrä.		Luku.	Määrä.		Luku.	Määrä.	
	<i>Smk.</i>	<i>7¹²</i>		<i>Smk.</i>	<i>7¹²</i>		<i>Smk.</i>	<i>7¹²</i>		<i>Smk.</i>	<i>7¹²</i>
1	8,287	20	—	—	—	—	—	—	93	43,081	33
3	11,766	—	5	75,641	93	4	192,367	46	301	319,557	19
5	94,418	70	—	—	—	—	—	—	216	133,717	90
—	—	—	—	—	—	—	—	—	25	24,034	85
9	114,471	90	5	75,641	93	4	192,367	46	635	520,391	27
—	—	—	—	—	—	—	—	—	399	24,258	94
6	24,127	45	2	22,787	70	1	136,260	30	1,819	243,041	62
1	13,749	75	—	—	—	—	—	—	631	52,005	80
—	—	—	—	—	—	—	—	—	69	9,253	55
7	37,877	20	2	22,787	70	1	136,260	30	2,918	328,559	91
1	8,287	20	—	—	—	—	—	—	492	67,340	27
9	35,893	45	7	98,429	63	5	328,627	76	2,120	562,598	81
6	108,168	45	—	—	—	—	—	—	847	185,723	70
—	—	—	—	—	—	—	—	—	94	33,288	40
16	152,349	10	7	98,429	63	5	328,627	76	3,553	848,951	18

Leimamaksuista ei kannata esittää samanlaisia kolmevuotiseskimääriä kuin kuolinpesistä. Sillä koska näiden kolmen vuoden aikana leimaveron on korotettu, eivät keskimäärät anna oikeata käsitystä leimaveron todennäköisestä tuotosta lähimpinä vuosina. Tämän arvostelemisessa ovat vain kahden myöhemmän vuoden tulokset otettavat huomioon, jonka takia ne kummatkin edellisessä ovat esitetyt.

Helsingissä, Tilastollisessa Päätoimistossa 15 p. tammik. 1911.

Aug. Hjelt.

A. E. Tudeer.
v. t.

TAULULIITTEITÄ.

TABLEAUX.

Kuolinpesät v. 1909.

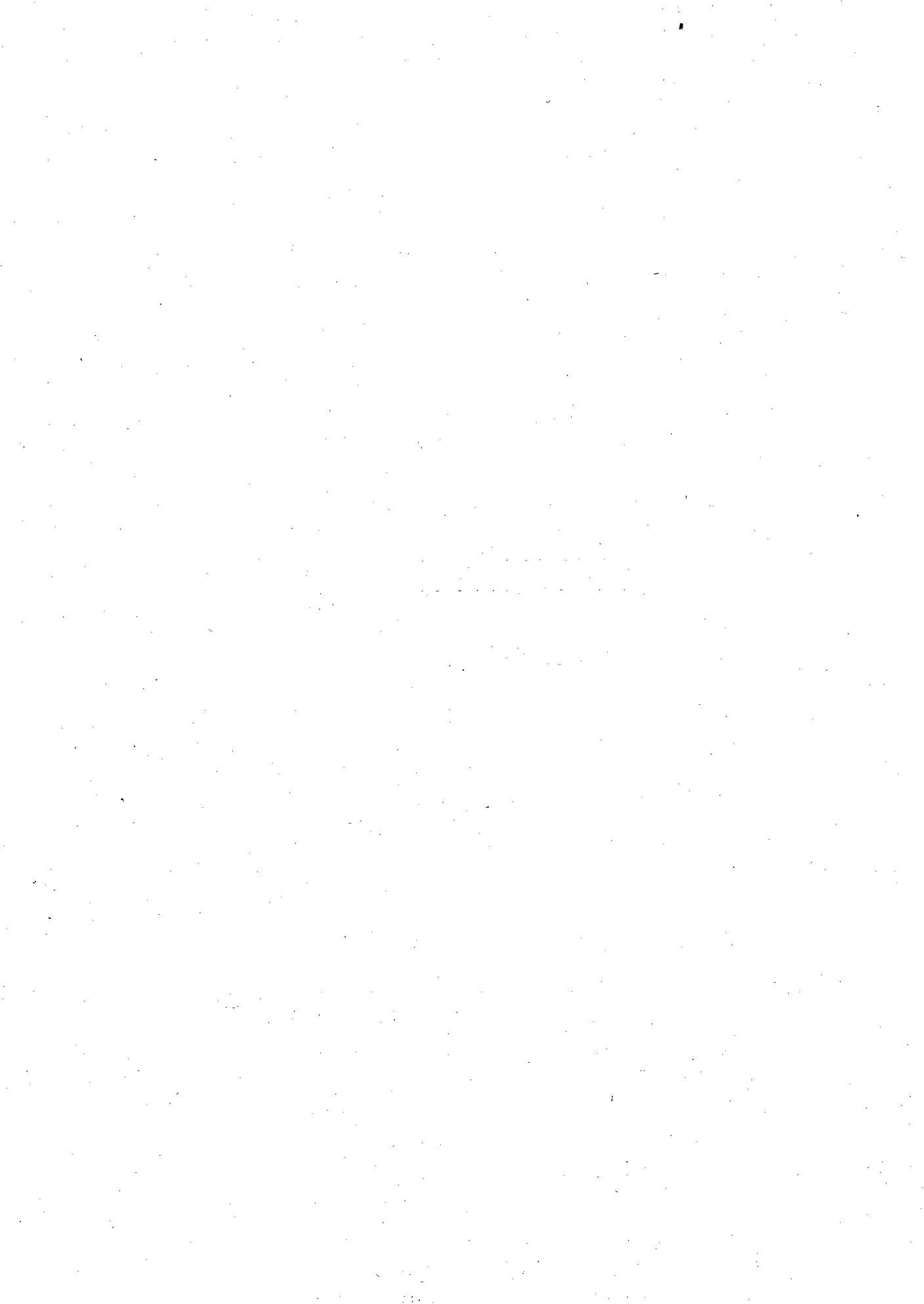

A.

**Pesien luku ja yhteenlaskettu pääomamäärä eri suuruus-
luokissa vuonna 1909.**

**Nombre et capital des successions par catégories d'après le montant
de la succession en 1909.**

A. Taulu I. Yleiskatsaus läänittäin. —

Lääni. <i>Gouvernements.</i>	Alle 500 mk. <i>Au dessous de 500 mk.</i>			500—1 000 mk.			1 000—3 000 mk.			3 000—6 000 mk.		
	Luku. <i>Nombre.</i>	Pääoma. <i>Capital.</i>		Luku. <i>Nombre.</i>	Pääoma. <i>Capital.</i>		Luku. <i>Nombre.</i>	Pääoma. <i>Capital.</i>		Luku. <i>Nombre.</i>	Pääoma. <i>Capital.</i>	
		<i>Smk.</i>	<i>700.</i>		<i>Smk.</i>	<i>700.</i>		<i>Smk.</i>	<i>700.</i>		<i>Smk.</i>	<i>700.</i>
Uudenmaan lääni.												
Kaupungit	72	15 672	87	43	31 809	71	67	120 964	37	40	179 760	46
Maalaiskunnat	359	67 000	90	107	76 541	73	146	253 471	37	50	215 457	65
Koko lääni	431	82 673	77	150	108 351	44	213	374 435	74	90	395 218	11
Turun ja Porin lääni.												
Kaupungit	33	2 973	72	10	7 249	71	48	94 040	30	31	140 093	50
Maalaiskunnat	732	131 608	16	309	221 140	40	422	743 900	37	188	803 885	02
Koko lääni	765	134 581	88	319	228 390	11	470	837 940	67	219	943 978	52
Hämeen lääni.												
Kaupungit	93	5 900	64	9	6 165	14	24	42 245	90	13	56 422	62
Maalaiskunnat	613	101 239	36	155	109 805	24	201	351 880	32	85	346 502	60
Koko lääni	706	107 140	—	164	115 970	38	225	394 126	22	98	402 925	22
Viipurin lääni.												
Kaupungit	14	2 574	56	3	1 767	51	14	23 465	63	11	45 521	08
Maalaiskunnat	455	66 923	46	176	127 493	46	338	643 390	77	245	1 066 283	70
Koko lääni	469	69 498	02	179	129 260	97	352	666 856	40	256	1 111 804	78
Mikkelin lääni.												
Kaupungit	13	1 655	55	4	3 163	19	3	4 088	44	3	13 013	81
Maalaiskunnat	98	17 056	52	35	24 990	27	67	128 837	99	69	288 312	20
Koko lääni	111	18 712	07	39	28 153	46	70	132 926	43	72	301 326	01
Kuopion lääni.												
Kaupungit	11	2 211	95	3	1 974	96	14	25 604	19	2	8 780	12
Maalaiskunnat	196	22 338	60	59	42 643	28	106	184 210	27	72	309 632	62
Koko lääni	207	24 550	55	62	44 618	24	120	209 814	46	74	318 412	74
Vaasan lääni.												
Kaupungit	36	5 374	41	8	6 096	38	30	54 028	07	15	67 955	14
Maalaiskunnat	447	67 589	78	175	125 932	76	296	531 329	13	218	927 642	44
Koko lääni	483	72 964	19	183	132 029	14	326	585 357	20	233	995 597	58
Oulun lääni.												
Kaupungit	24	3 882	05	7	5 852	44	19	43 325	56	18	75 260	89
Maalaiskunnat	155	31 492	03	87	65 422	94	158	287 945	97	111	472 344	07
Koko lääni	179	35 374	08	94	71 275	38	177	331 271	53	129	547 604	96
Koko maa.												
Kaupungit	296	40 245	75	87	64 079	04	219	407 762	46	133	586 807	62
Maalaiskunnat	3 055	505 248	81	1 103	793 970	08	1 734	3 124 966	19	1 038	4 430 060	30
Yhteensä	3 351	545 494	56	1 190	858 049	12	1 953	3 532 728	65	1 171	5 016 867	92

Katso muistutukset sivulla 20.

Aperçu général par gouvernements.

6 000—10 000 mk.			10 000—15 000 mk.			15 000.—20 000 mk.			20 000—30 000 mk.			30 000—40 000 mk.			40 000—50 000 mk.		
Lukku. Nombre.	Pääoma. Capital.		Lukku. Nombre.	Pääoma. Capital.		Lukku. Nombre.	Pääoma. Capital.		Lukku. Nombre.	Pääoma. Capital.		Lukku. Nombre.	Pääoma. Capital.		Lukku. Nombre.	Pääoma. Capital.	
	Smc.	712		Smc.	712		Smc.	712		Smc.	712		Smc.	712		Smc.	712
23	182 414	72	14	175 330	15	12	204 207	18	15	374 198	12	12	411 398	61	5	222 572	59
43	331 386	72	26	321 960	24	13	226 892	25	21	499 249	03	2	67 970	48	6	268 727	68
66	513 801	44	40	497 290	39	25	431 099	43	36	873 447	15	14	479 369	09	11	491 300	27
25	192 445	99	13	163 318	87	3	52 777	—	9	228 108	92	5	173 575	74	6	266 953	46
101.	784 624	92	57	700 679	82	31	542 116	32	42	1 080 156	47	19	668 321	63	8	353 982	23
126	977 070	91	70	863 998	69	34	594 893	32	51	1 308 265	39	24	841 897	37	14	620 935	69
6	42 828	88	10	123 285	50	3	51 045	29	5	117 688	03	4	142 239	97	1	40 433	16
51	334 110	15	29	358 640	88	16	280 150	86	17	439 034	73	5	170 275	81	9	402 278	15
57	426 939	03	39	481 926	38	19	331 196	15	22	556 722	76	9	312 515	78	10	442 711	31
9	75 498	05	7	85 838	75	3	55 046	85	9	227 272	79	4	142 461	95	4	178 975	10
124	932 735	80	55	663 772	54	22	381 143	62	20	491 730	22	11	384 123	27	3	130 889	69
133	1 008 233	85	62	749 611	29	25	436 190	47	29	719 003	01	15	526 585	22	7	309 864	79
3	20 603	63	1	14 586	—	1	17 168	83	—	—	—	—	—	—	—	—	—
40	313 463	74	20	236 432	19	8	135 943	07	10	243 933	—	4	139 360	62	3	134 132	76
43	334 067	37	21	251 018	19	9	153 111	90	10	243 933	—	4	139 360	62	3	134 132	76
5	40 267	45	2	23 759	96	2	39 224	84	2	44 873	48	3	98 292	17	2	90 279	64
50	401 781	90	18	225 407	23	15	271 696	26	15	356 040	69	9	323 084	47	7	297 643	43
55	442 049	35	20	249 167	19	17	310 921	10	17	400 914	17	12	421 376	64	9	387 923	07
15	120 018	85	5	62 446	12	4	70 360	52	9	214 833	22	4	148 047	19	4	173 158	39
137	1 063 641	08	52	633 004	58	30	523 969	36	13	295 500	20	9	309 126	29	1	41 461	75
152	1 183 659	93	57	695 450	70	34	594 329	88	22	510 383	42	13	457 173	48	5	214 620	14
13	99 622	20	6	72 469	44	3	52 298	70	4	95 734	28	1	30 320	15	1	40 645	49
60	466 534	37	28	355 431	64	15	256 622	56	13	318 929	93	6	206 331	07	3	127 641	22
73	566 156	57	34	427 901	08	18	308 921	26	17	414 664	21	7	236 651	22	4	168 286	71
99	773 699	77	58	721 034	79	31	542 129	21	53	1 302 758	84	33	1 146 335	78	23	1 013 017	83
606	4 678 278	68	285	3 495 329	12	150	2 618 534	30	151	3 724 574	27	65	2 268 593	64	40	1 756 756	91
705	5 451 978	45	343	4 216 363	91	181	3 160 663	51	204	5 027 333	11	98	3 414 929	42	63	2 769 774	74

A. Taulu I. (Jatko). Yleiskatsaus läänittäin. —

Lääni. <i>Gouvernements.</i>	50 000—65 000 mk.				65 000—80 000 mk.				80 000—100 000 mk.				100 000—150 000 mk.			
	Luku. <i>Nombre.</i>	Pääoma. <i>Capital.</i>		Luku. <i>Nombre.</i>	Pääoma. <i>Capital.</i>		Luku. <i>Nombre.</i>	Pääoma. <i>Capital.</i>		Luku. <i>Nombre.</i>	Pääoma. <i>Capital.</i>		Luku. <i>Nombre.</i>	Pääoma. <i>Capital.</i>		
		<i>Smc.</i>	<i>7/12</i>		<i>Smc.</i>	<i>7/12</i>		<i>Smc.</i>	<i>7/12</i>		<i>Smc.</i>	<i>7/12</i>		<i>Smc.</i>	<i>7/12</i>	
Uudenmaan lääni.																
Kaupungit	7	396 422	90	7	500 504	09	8	747 542	23	8	1 030 508	94				
Maalaiskunnat	1	52 330	49	7	497 280	52	2	174 537	38	2	261 114	39				
Koko lääni	8	448 753	39	14	997 784	61	10	922 079	61	10	1 291 623	33				
Turun ja Porin lääni.																
Kaupungit	3	185 042	—	1	75 698	—	1	83 431	—	3	363 083	44				
Maalaiskunnat	9	524 886	08	4	281 026	32	3	250 608	85	2	228 155	77				
Koko lääni	12	709 928	08	5	356 724	32	4	334 039	85	5	591 239	21				
Hämeen lääni.																
Kaupungit	2	122 591	96	—	—	—	2	182 254	37	1	115 268	56				
Maalaiskunnat	3	160 023	43	2	147 000	75	3	266 124	11	4	441 541	84				
Koko lääni	5	282 615	39	2	147 000	75	5	448 378	48	5	556 810	40				
Viipurin lääni.																
Kaupungit	4	218 059	29	4	298 508	45	3	254 538	34	5	644 529	33				
Maalaiskunnat	3	161 278	27	—	—	—	3	271 163	86	1	104 210	15				
Koko lääni	7	379 337	56	4	298 508	45	6	525 702	20	6	748 739	48				
Mikkelin lääni.																
Kaupungit	2	115 042	96	—	—	—	—	—	—	—	—	—				
Maalaiskunnat	4	239 732	61	1	70 500	—	2	179 268	57	—	—	—				
Koko lääni	6	354 775	57	1	70 500	—	2	179 268	57	—	—	—				
Kuopion lääni.																
Kaupungit	2	114 020	13	—	—	—	1	87 909	53	3	374 222	20				
Maalaiskunnat	4	234 017	81	2	138 401	91	1	98 854	40	2	255 090	22				
Koko lääni	6	348 037	94	2	138 401	91	2	186 763	93	5	629 312	42				
Vaasan lääni.																
Kaupungit	2	112 135	72	2	137 905	05	—	—	—	1	105 761	—				
Maalaiskunnat	1	58 820	—	1	65 557	—	1	81 500	—	—	—	—				
Koko lääni	3	170 955	72	3	203 462	05	1	81 500	—	1	105 761	—				
Oulun lääni.																
Kaupungit	1	59 633	43	—	—	—	2	168 655	05	1	111 546	03				
Maalaiskunnat	1	59 837	—	1	72 742	—	1	86 579	—	—	—	—				
Koko lääni	2	119 470	43	1	72 742	—	3	255 234	05	1	111 546	03				
Koko maa.																
Kaupungit	23	1 322 948	39	14	1 012 615	59	17	1 524 330	52	22	2 744 919	50				
Maalaiskunnat	26	1 490 925	69	18	1 272 508	50	16	1 408 636	17	11	1 290 112	37				
Yhteensä	49	2 813 874	08	32	2 285 124	09	33	2 932 966	69	33	4 035 031	87				

Katso muistutukset sivulla 20.

Aperçu général par gouvernements. (Suite).

150 000—250 000 mk.			250 000—500 000 mk.			500 000—1 000 000 mk.			1 000 000 mk. tai sen yli. 1 000 000 et de plus.			Yhteensä. Total.		
Luku. Nombre.	Pääoma. Capital.		Luku. Nombre.	Pääoma. Capital.		Luku. Nombre.	Pääoma. Capital.		Luku. Nombre.	Pääoma. Capital.		Luku. Nombre.	Pääoma. Capital.	
	Smc.	712		Smc.	712		Smc.	712		Smc.	712		Smc.	712
8	1 587 984	04	5	1 616 325	27	2	1 255 672	55	1	1 070 930	56	349	10 124 219	36
—	—	—	2	674 381	60	1	582 549	33	1	4 129 099	14	789	8 699 950	90
8	1 587 984	04	7	2 290 706	87	3	1 838 221	88	2	5 200 029	70	1 138	18 824 170	26
—	—	—	1	432 350	10	2	1 034 220	86	—	—	—	194	3 495 362	61
5	970 778	43	1	261 953	—	1	586 146	38	—	—	—	1 934	9 133 970	17
5	970 778	43	2	694 303	10	3	1 620 367	24	—	—	—	2 128	12 629 332	78
2	396 685	28	—	—	—	—	—	—	—	—	—	175	1 445 055	30
4	718 019	34	1	331 086	81	—	—	—	—	—	—	1 198	5 007 714	38
6	1 114 704	62	1	331 086	81	—	—	—	—	—	—	1 373	6 452 769	68
4	765 999	07	2	575 791	66	1	963 959	53	2	2 012 938	80	103	6 572 746	74
2	310 165	26	—	—	—	—	—	—	—	—	—	1 458	5 735 304	07
6	1 076 164	33	2	575 791	66	1	963 959	53	2	2 012 938	80	1 561	12 308 050	81
—	—	—	1	252 133	—	—	—	—	—	—	—	31	441 455	41
—	—	—	—	—	—	—	—	—	—	—	—	361	2 151 963	54
—	—	—	1	252 133	—	—	—	—	—	—	—	392	2 593 418	95
—	—	—	—	—	—	—	—	—	1	2 745 616	88	53	3 697 037	50
1	173 220	88	2	702 317	80	—	—	—	—	—	—	559	4 036 381	77
1	173 220	88	2	702 317	80	—	—	—	1	2 745 616	88	612	7 733 419	27
—	—	—	—	—	—	—	—	—	—	—	—	135	1 278 170	06
1	188 303	—	1	275 148	—	—	—	—	—	—	—	1 383	5 188 525	37
1	188 303	—	1	275 148	—	—	—	—	—	—	—	1 518	6 466 695	43
—	—	—	—	—	—	—	—	—	—	—	—	100	859 245	71
—	—	—	—	—	—	—	—	—	—	—	—	639	2 807 853	80
—	—	—	—	—	—	—	—	—	—	—	—	739	3 667 099	51
14	2 750 668	39	9	2 876 600	03	5	3 253 852	94	4	5 829 486	24	1 140	27 913 292	69
13	2 360 486	91	7	2 244 887	21	2	1 168 695	71	1	4 129 099	14	8 321	42 761 664	—
27	5 111 155	30	16	5 121 487	24	7	4 422 548	65	5	9 958 585	38	9 461	70 674 956	69

A. Taulu II. Summittaisia tietoja kustakin kaupungista ja tuomiokunnasta. — *Tableau*

Lääni. <i>Gouvernements.</i>	Alle 500 mk. <i>Au dessous de 500 mk.</i>			500—1 000 mk.			1 000—3 000 mk.			3 000—6 000 mk.		
	Lukn. <i>Nombre.</i>	Pääoma. <i>Capital.</i>		Lukn. <i>Nombre.</i>	Pääoma. <i>Capital.</i>		Lukn. <i>Nombre.</i>	Pääoma. <i>Capital.</i>		Lukn. <i>Nombre.</i>	Pääoma. <i>Capital.</i>	
		<i>Smk.</i>	<i>7/100</i>		<i>Smk.</i>	<i>7/100</i>		<i>Smk.</i>	<i>7/100</i>		<i>Smk.</i>	<i>7/100</i>
Uudenmaan lääni.												
<i>Kaupungit.</i>												
Helsinki	52	11 964	75	34	25 075	24	54	97 777	01	31	142 611	17
Loviisa	6	885	95	3	2 674	67	4	6 757	81	1	4 557	27
Porvoo	8	1 271	—	4	2 798	—	—	—	—	5	21 400	—
Tammisaari	5	1 274	17	1	693	80	5	9 418	55	2	6 758	02
Hanko	1	277	—	1	568	—	4	7 011	—	1	4 434	—
Yhteensä	72	15 672	87	43	31 809	71	67	120 964	37	40	179 760	46
<i>Tuomiokunnat.</i>												
Raaseporin tuomiokunta	89	15 693	42	22	15 324	20	32	52 962	54	9	39 392	28
Lohjan »	73	13 337	04	13	9 352	48	26	44 976	81	10	43 307	48
Helsingin »	30	6 745	26	16	10 862	22	17	32 081	33	5	22 157	37
Mäntsälän »	39	8 257	20	15	11 114	96	19	29 803	90	5	21 502	44
Porvoon »	73	13 935	56	25	17 291	66	30	52 165	53	15	63 082	62
Itin »	55	9 032	42	16	12 596	21	22	41 481	26	6	26 015	46
Yhteensä	359	67 000	90	107	76 541	73	146	253 471	37	50	215 457	65
Koko lääni	431	82 673	77	150	108 351	44	213	374 435	74	90	395 218	11
Turun ja Porin lääni.												
<i>Kaupungit.</i>												
Turku	4	1 362	—	5	3 209	—	30	60 938	—	14	63 629	—
Pori	2	265	75	—	—	—	3	6 475	92	4	15 266	04
Rauma	³⁾ 12	256	21	3	2 354	92	3	4 611	50	5	20 921	49
Uusikaupunki	12	721	41	2	1 685	79	10	18 741	30	5	23 484	24
Naantali	¹⁾ 3	368	35	—	—	—	2	3 273	58	3	16 792	73
Yhteensä ⁴⁾	33	2 973	72	10	7 249	71	48	94 040	30	31	140 093	50
<i>Tuomiokunnat.</i>												
Ikaalisten tuomiokunta ²⁾	107	11 601	—	14	9 429	—	16	26 625	—	12	56 208	—
Tyrvään »	65	13 207	81	27	19 522	12	34	66 152	98	14	58 641	69
Ulvilan »	46	11 416	—	24	17 392	—	39	69 005	—	22	98 128	—
Euran » ¹⁾	100	16 806	48	49	35 912	38	55	93 129	10	14	62 521	94
Vehmaan »	57	13 400	—	48	31 800	—	50	84 300	—	32	131 100	—
Maskun »	58	15 434	90	31	23 626	22	58	102 464	75	35	150 974	95
Loimaan »	75	12 842	97	29	21 400	68	17	33 052	54	8	30 853	44
Piikkiön »	79	11 995	—	34	23 454	—	55	95 978	—	17	74 260	—
Halikon »	100	16 960	—	26	19 618	—	40	68 470	—	13	52 740	—
Ahvenanmaan »	45	7 944	—	27	18 986	—	58	104 723	—	21	88 457	—
Yhteensä ³⁾	732	131 608	16	309	221 140	40	422	743 900	37	188	803 885	02
Koko lääni ⁶⁾	765	134 581	88	319	228 390	11	470	837 940	67	219	943 978	52

d'ensemble pour villes et districts de tribunaux de chaque gouvernement.

6 000—10 000 mk.				10 000—15 000 mk.				15 000—20 000 mk.				20 000—30 000 mk.				30 000—40 000 mk.				40 000—50 000 mk.			
Luku. Nombre.	Pääoma. Capital.			Luku. Nombre.	Pääoma. Capital.			Luku. Nombre.	Pääoma. Capital.			Luku. Nombre.	Pääoma. Capital.			Luku. Nombre.	Pääoma. Capital.						
	Smf.	7 ¹²	7 ¹²		Smf.	7 ¹²	7 ¹²		Smf.	7 ¹²	7 ¹²		Smf.	7 ¹²	7 ¹²		Smf.	7 ¹²	7 ¹²	Smf.	7 ¹²	7 ¹²	
17	134 944	03	9	112 630	35	9	156 683	62	12	300 816	08	10	340 798	61	4	176 457	59						
2	15 520	69	1	13 874	80	—	—	—	1	28 382	04	—	—	—	—	—	—	—	—				
3	24 700	—	3	37 760	—	2	31 200	—	2	45 000	—	2	70 600	—	—	—	—	—	—				
1	7 250	—	—	—	—	1	16 323	56	—	—	—	—	—	—	1	46 115	—	—	—				
—	—	—	1	11 065	—	—	—	—	—	—	—	—	—	—	—	—	—	—	—				
23	182 414	72	14	175 330	15	12	204 207	18	15	374 198	12	12	411 898	61	5	222 572	59						
6	46 616	64	3	35 748	21	—	—	—	4	97 253	92	—	—	—	2	94 321	61						
5	38 504	96	4	47 622	03	2	35 380	71	6	134 697	69	—	—	—	1	40 709	66						
7	55 480	87	9	113 185	11	3	51 484	71	1	25 096	06	2	67 970	48	1	49 209	03						
8	58 030	21	2	29 092	48	3	56 439	14	1	21 817	37	—	—	—	1	40 194	55						
10	74 977	96	6	74 927	95	3	49 754	48	5	128 045	59	—	—	—	—	—	—	—	—				
7	57 776	08	2	21 384	46	2	33 833	21	4	92 338	40	—	—	—	1	44 292	83						
43	331 386	72	26	321 960	24	13	226 892	25	21	499 249	03	2	67 970	48	6	268 727	68						
66	513 801	44	40	497 290	39	25	431 099	43	36	873 447	15	14	479 369	09	11	491 300	27						
15	111 943	—	9	111 587	—	3	52 777	—	7	183 698	—	4	139 702	—	5	218 713	—						
5	39 266	51	3	39 078	05	—	—	—	—	—	—	1	33 873	74	—	—	—	—	—				
1	6 016	54	—	—	—	—	—	—	1	24 162	68	—	—	—	1	48 240	46						
2	16 003	31	—	—	—	—	—	—	1	20 248	24	—	—	—	—	—	—	—	—				
2	19 216	63	1	12 653	82	—	—	—	—	—	—	—	—	—	—	—	—	—	—				
25	192 445	99	13	163 318	87	3	52 777	—	9	228 108	92	5	173 575	74	6	266 953	46						
8	58 004	—	3	33 692	—	3	54 598	—	2	52 490	—	1	35 768	—	—	—	—	—	—				
10	78 430	65	6	78 967	10	6	103 147	87	8	212 469	75	3	95 673	74	2	90 238	57						
10	83 360	—	4	45 582	—	3	52 371	—	7	178 649	—	—	—	—	1	48 599	—						
8	61 840	18	2	26 227	07	—	—	—	3	79 684	85	2	67 462	13	1	42 518	83						
17	128 600	—	7	85 300	—	2	34 600	—	3	76 800	—	2	72 900	—	1	40 100	—						
12	95 208	68	9	108 861	43	5	89 154	77	3	83 558	66	4	145 184	76	1	41 921	83						
6	47 955	41	5	60 975	22	3	52 627	68	6	146 006	21	—	—	—	—	—	—	—	—				
13	104 000	—	7	86 733	—	4	72 751	—	5	120 633	—	2	75 871	—	1	44 343	—						
3	22 310	—	9	114 439	—	3	47 183	—	3	79 518	—	2	75 917	—	1	46 261	—						
14	104 916	—	5	59 833	—	2	35 683	—	2	50 347	—	3	99 545	—	—	—	—	—	—				
101	784 624	92	57	700 679	82	31	542 116	32	42	1 080 156	47	19	668 321	63	8	353 982	23						
126	977 070	91	70	863 998	69	34	594 893	32	51	1 308 265	39	24	841 897	37	14	620 935	69						

A. Tauln II. (Jatko). Summittaisia tietoja kustakin kaupungista ja tuomiokunnasta. — *Tableau.*

L ä ä n i. <i>Gouvernements.</i>	50 000—65 000 mk.			65 000—80 000 mk.			80 000—100 000 mk.			100 000—150 000 mk.		
	Laku. <i>Nombre.</i>	Pääoma. <i>Capital.</i>		Laku. <i>Nombre.</i>	Pääoma. <i>Capital.</i>		Laku. <i>Nombre.</i>	Pääoma. <i>Capital.</i>		Laku. <i>Nombre.</i>	Pääoma. <i>Capital.</i>	
		<i>Smc.</i>	<i>712</i>		<i>Smc.</i>	<i>712</i>		<i>Smc.</i>	<i>712</i>		<i>Smc.</i>	<i>712</i>
Uudenmaan lääni.												
<i>Kaupungit.</i>												
Helsinki	6	345 057	69	7	500 504	09	6	558 463	36	8	1 030 508	94
Loviisa	1	51 365	21	—	—	—	2	189 078	87	—	—	—
Porvoo	—	—	—	—	—	—	—	—	—	—	—	—
Tammisaari	—	—	—	—	—	—	—	—	—	—	—	—
Hanko	—	—	—	—	—	—	—	—	—	—	—	—
Yhteensä	7	396 422	90	7	500 504	09	8	747 542	23	8	1 030 508	94
<i>Tuomiokunnat.</i>												
Raaseporin tuomiokunta	1	52 330	49	—	—	—	—	—	—	—	—	—
Lohjan »	—	—	—	4	271 230	73	1	90 925	51	1	142 219	67
Helsingin »	—	—	—	1	68 686	—	1	83 611	87	—	—	—
Mäntsälän »	—	—	—	1	79 170	23	—	—	—	—	—	—
Porvoon »	—	—	—	—	—	—	—	—	—	—	—	—
Itin »	—	—	—	1	78 193	56	—	—	—	1	118 894	72
Yhteensä	1	52 330	49	7	497 280	52	2	174 537	38	2	261 114	39
Koko lääni	8	448 753	39	14	997 784	61	10	922 079	61	10	1 291 623	33
Turun ja Porin lääni.												
<i>Kaupungit.</i>												
Turku	3	185 042	—	1	75 698	—	1	83 431	—	2	247 465	—
Pori	—	—	—	—	—	—	—	—	—	1	115 618	44
Rauma	—	—	—	—	—	—	—	—	—	—	—	—
Uusikaupunki	—	—	—	—	—	—	—	—	—	—	—	—
Naantali	—	—	—	—	—	—	—	—	—	—	—	—
Yhteensä	3	185 042	—	1	75 698	—	1	83 431	—	3	363 083	44
<i>Tuomiokunnat.</i>												
Ikaalisten tuomiokunta	—	—	—	1	72 391	—	—	—	—	—	—	—
Tyrvään »	—	—	—	—	—	—	1	85 785	69	—	—	—
Ulvilan »	—	—	—	—	—	—	—	—	—	—	—	—
Euran »	1	57 487	08	—	—	—	1	80 534	16	1	116 939	77
Vehmaan »	1	53 400	—	—	—	—	—	—	—	—	—	—
Maskun »	—	—	—	—	—	—	—	—	—	—	—	—
Loimaan »	—	—	—	1	71 592	32	—	—	—	—	—	—
Piikkiön »	1	61 909	—	2	137 043	—	1	84 289	—	1	111 216	—
Halikon »	5	295 189	—	—	—	—	—	—	—	—	—	—
Ahvenanmaan »	1	56 901	—	—	—	—	—	—	—	—	—	—
Yhteensä	9	524 886	08	4	281 026	32	3	250 608	85	2	228 155	77
Koko lääni	12	709 928	08	5	356 724	32	4	334 039	85	5	591 239	21

d'ensemble pour villes et districts de tribunaux de chaque gouvernem. (Suite).

150 000—250 000 mk.			250 000—500 000 mk.			500 000—1 000 000 mk.			1 000 000 mk. tai sen yli. <i>1 000 000 et de plus.</i>			Yhteensä. <i>Total.</i>		
Luku. Nombre.	Pääoma. Capital.		Luku. Nombre.	Pääoma. Capital.		Luku. Nombre.	Pääoma. Capital.		Luku. Nombre.	Pääoma. Capital.		Luku. Nombre.	Pääoma. Capital.	
	Smc.	712		Smc.	712		Smc.	712		Smc.	712		Smc.	712
8	1 587 984	04	5	1 616 325	27	2	1 255 672	55	1	1 070 930	56	275	9 465 204	95
—	—	—	—	—	—	—	—	—	—	—	—	21	313 097	31
—	—	—	—	—	—	—	—	—	—	—	—	29	234 729	—
—	—	—	—	—	—	—	—	—	—	—	—	16	87 833	10
—	—	—	—	—	—	—	—	—	—	—	—	8	23 355	—
8	1 587 984	04	5	1 616 325	27	2	1 255 672	55	1	1 070 930	56	349	10 124 219	36
—	—	—	—	—	—	—	—	—	—	—	—	168	449 643	31
—	—	—	—	—	—	—	—	—	—	—	—	146	912 264	77
—	—	—	2	674 381	60	—	—	—	1	4 129 099	14	96	5 390 051	05
—	—	—	—	—	—	—	—	—	—	—	—	94	355 422	48
—	—	—	—	—	—	—	—	—	—	—	—	167	474 181	35
—	—	—	—	—	—	1	582 549	33	—	—	—	118	1 118 387	94
—	—	—	2	674 381	60	1	582 549	33	1	4 129 099	14	789	8 699 950	90
8	1 587 984	04	7	2 290 706	87	3	1 838 221	88	2	5 200 029	70	1 138	18 824 170	26
—	—	—	—	—	—	1	528 255	—	—	—	—	104	2 067 449	—
—	—	—	—	—	—	—	—	—	—	—	—	19	249 844	45
—	—	—	—	—	—	1	505 965	86	—	—	—	3) 27	612 529	66
—	—	—	—	—	—	—	—	—	—	—	—	32	80 884	29
—	—	—	1	432 350	10	—	—	—	—	—	—	1) 12	484 655	21
—	—	—	1	432 350	10	2	1 034 220	86	—	—	—	4) 194	3 495 362	61
—	—	—	—	—	—	—	—	—	—	—	—	2) 167	410 806	—
1	197 077	43	—	—	—	—	—	—	—	—	—	177	1 099 315	40
2	391 430	—	—	—	—	—	—	—	—	—	—	158	995 932	—
—	—	—	—	—	—	1	586 146	38	—	—	—	1) 238	1 327 210	35
—	—	—	—	—	—	—	—	—	—	—	—	220	752 300	—
—	—	—	—	—	—	—	—	—	—	—	—	216	856 390	95
—	—	—	—	—	—	—	—	—	—	—	—	150	477 306	47
1	216 867	—	—	—	—	—	—	—	—	—	—	223	1 321 342	—
1	165 404	—	1	261 953	—	—	—	—	—	—	—	207	1 266 012	—
—	—	—	—	—	—	—	—	—	—	—	—	178	627 355	—
5	970 778	43	1	261 953	—	1	586 146	38	—	—	—	3) 1 934	9 133 970	17
5	970 778	43	2	694 303	10	3	1 620 367	24	—	—	—	2) 2 128	12 629 332	78

A. Taulu II. Summittaisia tietoja kustakin kaupungista ja tuomiokunnasta. — *Tableau*

Lääni. <i>Gouvernements.</i>	Alle 500 mk. <i>Au dessous de 500 mk.</i>		500—1 000 mk.		1 000—3 000 mk.		3 000—6 000 mk.	
	Luku. <i>Nombre.</i>	Pääoma. <i>Capital.</i>	Luku. <i>Nombre.</i>	Pääoma. <i>Capital.</i>	Luku. <i>Nombre.</i>	Pääoma. <i>Capital.</i>	Luku. <i>Nombre.</i>	Pääoma. <i>Capital.</i>
		<i>Smc.</i>		<i>mk.</i>		<i>Smc.</i>		<i>mk.</i>
Hämeen lääni.								
<i>Kaupungit.</i>								
Hämeenlinna	2	632 34	1	673 08	2	4 130 94	3	16 507 41
Tampere	81	4 653 01	8	5 492 06	20	34 778 19	7	28 845 57
Lahti	10	615 29	—	—	2	3 336 77	3	11 069 64
Yhteensä	93	5 900 64	9	6 165 14	24	42 245 90	13	56 422 62
<i>Tuomiokunnat.</i>								
Ruoveden tuomiokunta	81	10 837 —	21	14 613 —	29	51 631 —	13	54 677 —
Pirkkalan »	66	13 016 46	22	15 943 44	37	66 537 33	12	47 171 10
Jämsän »	97	14 202 —	20	15 021 —	20	35 445 —	10	40 431 —
Hollolan »	89	9 367 —	25	18 100 —	22	33 600 —	14	56 000 —
Hauhon »	72	10 555 20	22	16 320 59	25	43 146 44	5	22 347 82
Janakkalan »	111	22 779 14	27	18 434 49	40	76 115 03	16	60 034 24
Tammelan »	97	20 482 56	18	11 372 72	28	45 405 52	15	65 841 44
Yhteensä	613	101 239 36	155	109 805 24	201	351 880 32	85	346 502 60
Koko lääni	706	107 140 —	164	115 970 38	225	394 126 22	98	402 925 22
Viipurin lääni.								
<i>Kaupungit.</i>								
Viipuri	5	1 152 26	—	—	3	4 597 73	6	21 477 67
Sortavala	—	—	1	524 —	1	1 000 19	2	9 892 93
Käkisalmi	2	263 91	1	551 51	4	7 197 12	—	—
Lappeenranta	4	745 14	—	—	1	2 879 66	1	5 699 27
Hamina	1	213 60	—	—	3	4 724 93	—	—
Kotka	2	199 65	1	692 —	2	3 066 —	2	8 451 21
Yhteensä	14	2 574 56	3	1 767 51	14	23 465 63	11	45 521 08
<i>Tuomiokunnat.</i>								
Kymin tuomiokunta	56	10 224 19	32	22 444 37	46	87 024 68	27	118 152 60
Lappeen »	129	15 754 44	31	23 322 74	62	126 696 43	56	239 851 76
Jääsken »	41	7 009 84	15	11 084 77	40	71 871 40	38	172 614 60
Rannan »	52	6 634 44	17	12 128 47	43	77 365 51	26	110 916 49
Äyräpään »	66	10 793 87	30	20 642 28	46	88 317 17	31	134 596 01
Käkisalmen »	¹⁾ 25	4 484 —	19	13 831 —	32	65 188 —	25	103 112 —
Kurkijoen »	37	6 835 32	19	13 948 17	38	69 281 23	24	108 563 05
Sortavalan »	40	4 008 30	5	4 825 32	11	23 883 89	10	42 830 60
Salmin »	9	1 179 06	8	5 266 34	20	33 762 46	8	35 646 59
Yhteensä	¹⁾ 455	66 923 46	176	127 493 46	338	643 390 77	245	1 066 283 70
Koko lääni	¹⁾ 469	69 498 02	179	129 260 97	352	666 856 40	256	1 111 804 78
Mikkelin lääni.								
<i>Kaupungit.</i>								
Mikkeli	4	647 —	1	834 —	2	2 249 —	—	—
Heinola	3	801 85	2	1 341 81	—	—	2	8 394 28
Savonlinna	³⁾ 6	206 70	1	987 88	1	1 839 44	1	4 619 53
Yhteensä	³⁾ 13	1 655 55	4	3 163 19	3	4 088 44	3	13 013 81

d'ensemble pour villes et districts de tribunax de chaque governem. (Suite).

150 000—250 000 mk.			250 000—500 000 mk.			500 000—1 000 000 mk.			1 000 000 mk. tai sen yli. 1 000 000 et de plus.			Yhteensä. Total.		
Luku. Nombre.	Pääoma. Capital.		Luku. Nombre.	Pääoma. Capital.		Luku. Nombre.	Pääoma. Capital.		Luku. Nombre.	Pääoma. Capital.		Luku. Nombre.	Pääoma. Capital.	
	Smc.	712		Smc.	712		Smc.	712		Smc.	712		Smc.	712
—	—	—	—	—	—	—	—	—	—	—	—	—	—	—
2	396 685	28	—	—	—	—	—	—	—	—	—	15	331 643	41
—	—	—	—	—	—	—	—	—	—	—	—	141	1 020 662	96
—	—	—	—	—	—	—	—	—	—	—	—	19	92 748	93
2	396 685	28	—	—	—	—	—	—	—	—	—	175	1 445 055	30
—	—	—	—	—	—	—	—	—	—	—	—	157	627 088	—
—	—	—	—	—	—	—	—	—	—	—	—	155	616 967	81
2	366 738	—	—	—	—	—	—	—	—	—	—	171	792 529	—
—	—	—	—	—	—	—	—	—	—	—	—	174	512 767	—
—	—	—	1	331 086	81	—	—	—	—	—	—	143	699 504	55
1	152 026	25	—	—	—	—	—	—	—	—	—	224	1 040 570	10
1	199 255	09	—	—	—	—	—	—	—	—	—	174	718 287	92
4	718 019	34	1	331 086	81	—	—	—	—	—	—	1 198	5 007 714	38
6	1 114 704	62	1	331 086	81	—	—	—	—	—	—	1 373	6 452 769	68
—	—	—	—	—	—	—	—	—	—	—	—	—	—	—
2	452 124	08	1	254 819	06	1	963 959	53	2	2 012 938	80	54	5 343 668	30
—	—	—	—	—	—	—	—	—	—	—	—	9	104 077	59
1	159 812	99	—	—	—	—	—	—	—	—	—	11	218 447	38
—	—	—	—	—	—	—	—	—	—	—	—	8	56 995	42
—	—	—	1	320 972	60	—	—	—	—	—	—	9	479 854	08
1	154 062	—	—	—	—	—	—	—	—	—	—	12	369 703	97
4	765 999	07	2	575 791	66	1	963 959	53	2	2 012 938	80	103	6 572 746	74
—	—	—	—	—	—	—	—	—	—	—	—	—	—	—
1	153 785	97	—	—	—	—	—	—	—	—	—	217	1 246 795	27
—	—	—	—	—	—	—	—	—	—	—	—	324	1 065 120	97
—	—	—	—	—	—	—	—	—	—	—	—	150	417 847	87
1	156 379	29	—	—	—	—	—	—	—	—	—	173	930 740	58
—	—	—	—	—	—	—	—	—	—	—	—	205	681 295	25
—	—	—	—	—	—	—	—	—	—	—	—	1) 123	514 954	—
—	—	—	—	—	—	—	—	—	—	—	—	138	471 524	61
—	—	—	—	—	—	—	—	—	—	—	—	76	241 668	43
—	—	—	—	—	—	—	—	—	—	—	—	52	165 357	09
2	310 165	26	—	—	—	—	—	—	—	—	—	1) 1 458	5 735 304	07
6	1 076 164	33	2	575 791	66	1	963 959	53	2	2 012 938	80	1) 1 561	12 308 050	81
—	—	—	—	—	—	—	—	—	—	—	—	—	—	—
—	—	—	1	252 133	—	—	—	—	—	—	—	10	321 035	—
—	—	—	—	—	—	—	—	—	—	—	—	7	10 537	94
—	—	—	—	—	—	—	—	—	—	—	—	3) 14	109 882	47
—	—	—	1	252 133	—	—	—	—	—	—	—	3) 31	441 455	41

A. Taulu II. Summittaisia tietoja kustakin kaupungista ja tuomiokunnasta. — *Tableau*

Lääni. <i>Gouvernements.</i>	Alle 500 mk. <i>Au dessous de 500 mk.</i>				500—1 000 mk.				1 000—3 000 mk.				3 000—6 000 mk.			
	Lukn. <i>Nombre.</i>	Pääoma. <i>Capital.</i>		Lukn. <i>Nombre.</i>	Pääoma. <i>Capital.</i>		Lukn. <i>Nombre.</i>	Pääoma. <i>Capital.</i>		Lukn. <i>Nombre.</i>	Pääoma. <i>Capital.</i>		Lukn. <i>Nombre.</i>	Pääoma. <i>Capital.</i>		
		<i>Smc.</i>	<i>712</i>		<i>Smc.</i>	<i>712</i>		<i>Smc.</i>	<i>712</i>		<i>Smc.</i>	<i>712</i>		<i>Smc.</i>	<i>712</i>	
<i>Tuomiokunnat.</i>																
Rantasalmen tuomiok.	20	2 220	24	9	6 505	22	13	26 611	42	14	55 466	33				
Juvan »	17	3 400	—	6	3 900	—	17	31 400	—	15	69 700	—				
Mikkelin »	14	2 332	72	7	4 880	25	18	35 227	05	17	72 321	89				
Mäntyharjun »	34	5 954	16	10	7 378	96	12	20 840	71	18	72 767	11				
Heinolan »	13	3 149	40	3	2 325	84	7	14 758	81	5	18 056	87				
Yhteensä	98	17 056	52	35	24 990	27	67	128 837	99	69	288 312	20				
Koko lääni ³⁾	111	18 712	07	39	28 153	46	70	132 926	43	72	301 326	01				
<i>Kuopion lääni.</i>																
<i>Kaupungit.</i>																
Kuopio	9	1 596	05	2	1 379	56	12	23 016	48	2	8 780	12				
Joensuu	1	313	09	1	595	40	2	2 587	71	—	—	—				
Iisalmi	1	302	81	—	—	—	—	—	—	—	—	—				
Yhteensä	11	2 211	95	3	1 974	96	14	25 604	19	2	8 780	12				
<i>Tuomiokunnat.</i>																
Pielisjärven tuomiokunta	22	1 930	96	8	5 757	25	11	18 404	09	5	22 329	14				
Ilomantsin »	5	519	—	3	2 042	—	17	28 043	—	5	20 222	—				
Kiteen »	7	1 354	25	2	1 232	70	12	18 717	11	6	27 416	54				
Liperin »	18	3 664	—	3	2 265	—	10	18 227	—	13	58 302	—				
Kuopion »	19	2 846	—	9	6 854	—	8	14 463	—	8	33 357	—				
Iisalmen » ¹⁾	29	2 341	61	5	3 482	70	6	9 038	45	7	28 731	62				
Pielaveden »	20	2 431	87	5	3 407	69	11	18 899	20	8	33 071	23				
Rautalammin »	50	4 177	13	12	8 631	40	15	27 913	93	7	29 300	53				
Leppävirran »	26	3 073	78	12	8 970	54	16	30 504	49	13	56 902	56				
Yhteensä ¹⁾	196	22 338	60	59	42 643	28	106	184 210	27	72	309 632	62				
Koko lääni ¹⁾	207	24 550	55	62	44 618	24	120	209 814	46	74	318 412	74				
<i>Vaasan lääni.</i>																
<i>Kaupungit.</i>																
Nikolainkaupunki	10	1 272	26	2	1 400	99	7	12 799	09	3	13 400	96				
Kaskinen	4	1 334	—	1	865	—	4	8 278	—	—	—	—				
Kristiinankaupunki	5	1 207	30	2	1 471	39	6	9 534	40	—	—	—				
Uusikaarlepyy	—	—	—	—	—	—	3	5 555	91	1	4 469	45				
Pietarsaari	14	1 105	85	—	—	—	4	7 558	67	5	26 732	73				
Kokkola	2	248	—	1	770	—	4	6 690	—	5	20 086	—				
Jyväskylä	1	207	—	2	1 589	—	2	3 612	—	1	3 266	—				
Yhteensä	36	5 374	41	8	6 096	38	30	54 028	07	15	67 955	14				
<i>Tuomiokunnat.</i>																
Kokkolan tuomiokunta	17	4 210	12	11	8 618	97	28	51 952	85	35	152 125	09				
Uudenkaarlepyyn »	33	5 504	—	10	7 339	—	28	63 450	—	15	70 536	—				
Korsholman » ¹⁾	30	1 762	—	31	21 258	—	49	73 368	—	36	150 778	—				
Siirto	80	11 476	12	52	37 215	97	105	188 770	85	86	373 439	09				

d'ensemble pour villes et districts de tribunax de chaque gouvernement.

6 000—10 000 mk.			10 000—15 000 mk.			15 000—20 000 mk.			20 000—30 000 mk.			30 000—40 000 mk.			40 000—50 000 mk.		
Lukn. Nombre.	Pääoma. Capital.		Lukn. Nombre.	Pääoma. Capital.		Lukn. Nombre.	Pääoma. Capital.		Lukn. Nombre.	Pääoma. Capital.		Lukn. Nombre.	Pääoma. Capital.		Lukn. Nombre.	Pääoma. Capital.	
	Smf.	712		Smf.	712		Smf.	712		Smf.	712		Smf.	712		Smf.	712
10	81 501	80	4	47 453	11	—	—	—	3	68 156	10	—	—	—	—	—	—
9	69 200	—	3	33 400	—	1	15 500	—	—	—	—	1	31 400	—	1	45 200	—
13	106 277	44	4	52 690	79	3	50 787	55	—	—	—	2	69 067	69	—	—	—
5	32 619	85	6	68 888	43	3	50 373	23	5	121 602	88	—	—	—	1	46 785	71
3	23 864	65	3	33 999	86	1	19 282	29	2	54 174	02	1	38 892	93	1	42 147	05
40	313 463	74	20	236 432	19	8	135 943	07	10	243 933	—	4	139 360	62	3	134 132	76
43	334 067	37	21	251 018	19	9	153 111	90	10	243 933	—	4	139 360	62	3	134 132	76
4	32 938	28	2	23 759	96	2	39 224	84	1	22 495	41	1	36 541	38	2	90 279	64
1	7 329	17	—	—	—	—	—	—	1	22 378	07	2	61 750	79	—	—	—
5	40 267	45	2	23 759	96	2	39 224	84	2	44 873	48	3	98 292	17	2	90 279	64
3	25 116	—	4	46 345	72	3	57 384	62	2	49 404	08	—	—	—	1	40 571	18
4	29 731	—	3	33 394	—	4	69 473	—	—	—	—	—	—	—	1	40 866	—
—	—	—	—	—	—	1	19 231	89	—	—	—	1	30 164	29	—	—	—
7	56 758	—	2	29 482	—	1	17 976	—	2	45 281	—	2	69 189	—	—	—	—
8	66 206	—	3	38 621	—	3	53 784	—	1	24 418	—	2	72 994	—	—	—	—
9	77 607	74	—	—	—	—	—	—	—	—	—	—	—	—	—	—	—
5	37 688	63	2	24 871	17	1	15 137	15	3	71 584	90	1	38 054	28	1	40 678	22
8	60 186	96	—	—	—	1	18 976	05	3	66 752	75	2	75 139	64	1	43 802	19
6	48 487	57	4	52 693	34	1	19 733	55	4	98 599	96	1	37 543	26	3	131 725	84
50	401 781	90	18	225 407	23	15	271 696	26	15	356 040	69	9	323 084	47	7	297 643	43
55	442 049	35	20	249 167	19	17	310 921	10	17	400 914	17	12	421 376	64	9	387 923	07
6	47 563	49	3	37 464	93	3	50 856	52	4	97 071	22	3	111 345	19	2	82 476	39
—	—	—	—	—	—	—	—	—	—	—	—	—	—	—	—	—	—
2	18 478	49	—	—	—	—	—	—	—	—	—	—	—	—	—	—	—
1	8 676	44	—	—	—	—	—	—	—	—	—	—	—	—	—	—	—
5	38 296	43	1	12 679	19	—	—	—	—	—	—	—	—	—	—	—	—
1	7 004	—	1	12 302	—	—	—	—	3	70 566	—	1	36 702	—	2	90 682	—
—	—	—	—	—	—	1	19 504	—	2	47 246	—	—	—	—	—	—	—
15	120 018	85	5	62 446	12	4	70 360	52	9	214 883	22	4	148 047	19	4	173 158	39
23	172 115	93	12	142 474	70	7	126 352	22	3	71 565	11	2	69 785	94	—	—	—
28	226 032	—	10	125 758	—	3	49 535	—	2	42 619	—	—	—	—	—	—	—
14	107 945	—	2	21 700	—	—	—	—	1	22 500	—	—	—	—	—	—	—
65	506 092	93	24	289 932	70	10	175 887	22	6	136 684	11	2	69 785	94	—	—	—

d'ensemble pour villes et districts de tribunaux de chaque gouvernem. (Suite).

150 000—250 000 mk.			250 000—500 000 mk.			500 000—1 000 000 mk.			1 000 000 mk. tai sen yli. 1 000 000 et de plus.			Yhteensä. Total.		
Luku. Nombre.	Pääoma. Capital.		Luku. Nombre.	Pääoma. Capital.		Luku. Nombre.	Pääoma. Capital.		Luku. Nombre.	Pääoma. Capital.		Luku. Nombre.	Pääoma. Capital.	
	Smc.	712		Smc.	712		Smc.	712		Smc.	712		Smc.	712
—	—	—	—	—	—	—	—	—	—	—	—	73	287 914	22
—	—	—	—	—	—	—	—	—	—	—	—	73	514 400	—
—	—	—	—	—	—	—	—	—	—	—	—	79	453 211	91
—	—	—	—	—	—	—	—	—	—	—	—	96	547 817	12
—	—	—	—	—	—	—	—	—	—	—	—	40	343 620	29
—	—	—	1	252 133	—	—	—	—	—	—	—	361	2 151 963	54
—	—	—	—	—	—	—	—	—	—	—	—	3) 392	2 593 418	95
—	—	—	—	—	—	—	—	—	—	—	—	43	856 163	58
—	—	—	—	—	—	—	—	—	1	2 745 616	88	9	2 840 571	11
—	—	—	—	—	—	—	—	—	—	—	—	1	302 81	—
—	—	—	—	—	—	—	—	—	1	2 745 616	88	53	3 697 037	50
—	—	—	—	—	—	—	—	—	—	—	—	59	267 243	04
—	—	—	—	—	—	—	—	—	—	—	—	42	224 290	—
—	—	—	—	—	—	—	—	—	—	—	—	29	98 116	78
—	—	—	—	—	—	—	—	—	—	—	—	59	373 751	—
—	—	—	—	—	—	—	—	—	—	—	—	61	313 543	—
—	—	—	—	—	—	—	—	—	—	—	—	1) 56	121 202	12
—	—	—	1	304 021	78	—	—	—	—	—	—	60	771 578	26
—	173 220	88	—	—	—	—	—	—	—	—	—	102	628 135	37
—	—	—	1	398 296	02	—	—	—	—	—	—	91	1 238 522	20
1	173 220	88	2	702 317	80	—	—	—	—	—	—	1) 559	4 036 381	77
1	173 220	88	2	702 317	80	—	—	—	1	2 745 616	88	1) 612	7 733 419	27
—	—	—	—	—	—	—	—	—	—	—	—	46	635 704	81
—	—	—	—	—	—	—	—	—	—	—	—	9	10 477	—
—	—	—	—	—	—	—	—	—	—	—	—	15	30 691	58
—	—	—	—	—	—	—	—	—	—	—	—	5	18 701	80
—	—	—	—	—	—	—	—	—	—	—	—	29	86 372	87
—	—	—	—	—	—	—	—	—	—	—	—	21	315 037	—
—	—	—	—	—	—	—	—	—	—	—	—	10	181 185	—
—	—	—	—	—	—	—	—	—	—	—	—	135	1 278 170	06
—	—	—	—	—	—	—	—	—	—	—	—	138	799 200	93
—	—	—	—	—	—	—	—	—	—	—	—	129	590 773	—
—	—	—	—	—	—	—	—	—	—	—	—	1) 163	399 311	—
—	—	—	—	—	—	—	—	—	—	—	—	430	1 789 284	93

A. Taulu II. Summittaisia tietoja kustakin kaupungista ja tuomiokunnasta. — *Tableau*

Lääni. <i>Gouvernements.</i>	Alle 500 mk. <i>Au dessous de 500 mk.</i>			500—1 000 mk.			1 000—3 000 mk.			3 000—6 000 mk.		
	Lukn. <i>Nombre.</i>	Pääoma. <i>Capital.</i>		Lukn. <i>Nombre.</i>	Pääoma. <i>Capital.</i>		Lukn. <i>Nombre.</i>	Pääoma. <i>Capital.</i>		Lukn. <i>Nombre.</i>	Pääoma. <i>Capital.</i>	
		<i>Smc.</i>	<i>7/10</i>		<i>Smc.</i>	<i>7/10</i>		<i>Smc.</i>	<i>7/10</i>		<i>Smc.</i>	<i>7/10</i>
Siirto	80	11 476	12	52	37 215	97	105	188 770	85	86	373 439	09
Närpiön tuomiokunta	142	25 639	—	55	40 769	—	82	142 130	—	60	264 618	—
Ilmajoen »	45	8 321	—	23	16 597	—	55	102 027	—	28	120 699	—
Alavuden »	24	4 560	—	9	6 182	—	27	53 567	—	19	77 477	—
Jyväskylän »	57	7 951	83	13	9 169	39	8	13 948	—	7	27 641	74
Saarijärven »	25	2 472	—	5	3 937	—	8	14 649	—	7	28 649	—
Vuittasaaren »	²⁾ 74	7 169	83	18	12 062	40	11	16 237	28	11	35 118	61
Yhteensä	³⁾ 447	67 589	78	175	125 932	76	296	531 329	13	218	927 642	44
Koko lääni	³⁾ 483	72 964	10	183	132 029	14	326	585 357	20	233	995 597	58
Oulun lääni.												
<i>Kaupungit.</i>												
Oulu	15	3 088	05	5	4 097	51	14	34 784	56	12	48 428	74
Raabe	⁵⁾ 6	—	—	2	1 754	93	1	1 062	—	3	14 407	15
Kemi	2	297	—	—	—	—	2	4 003	—	—	—	—
Tornio	—	—	—	—	—	—	2	3 476	—	2	6 882	—
Kajaani	1	497	—	—	—	—	—	—	—	1	5 543	—
Yhteensä	⁵⁾ 24	3 882	05	7	5 852	44	19	43 325	56	18	75 260	89
<i>Tuomiokunnat.</i>												
Lapinmaan tuomiokunta	4	531	—	2	1 286	—	11	18 787	—	4	13 572	—
Tornion »	41	9 769	44	17	12 458	69	34	63 965	57	19	82 633	59
Kemin »	54	9 836	39	19	14 839	05	32	62 284	12	24	104 817	33
Kajaanin »	10	1 918	—	12	8 496	—	17	33 237	—	6	24 445	—
Oulun »	17	2 396	—	7	5 230	—	15	24 368	—	15	65 143	—
Saloisten »	21	4 902	—	21	16 520	—	31	51 341	—	30	125 468	—
Piippolan »	8	2 139	20	9	6 593	20	18	33 963	28	13	56 265	15
Yhteensä	155	31 492	03	87	65 422	94	158	287 945	97	111	472 344	07
Koko lääni	⁵⁾ 179	35 374	08	94	71 275	38	177	331 271	53	129	547 604	96
Koko maa.												
Kaupungit	⁸⁾ 296	40 245	75	87	64 079	04	219	407 762	46	133	586 807	62
Tuomiokunnat	⁷⁾ 3 055	505 248	81	1 103	793 970	08	1 734	3 124 966	19	1 038	4 430 060	30
Yhteensä	⁹⁾ 3 351	545 494	56	1 190	858 049	12	1 953	3 532 728	65	1 171	5 016 867	92

1) 1 pesässä ei ole säästöä.

2) 2 » » » »

3) 3 » » » »

4) 4 » » » »

5) 6 » » » »

6) 7 » » » »

7) 8 » » » »

8) 13 » » » »

9) 21 » » » »

d'ensemble pour villes et districts de tribunax de chaque gouvernement.

6 000—10 000 mk.			10 000—15 000 mk.			15 000—20 000 mk.			20 000—30 000 mk.			30 000—40 000 mk.			40 000—50 000 mk.		
Luku. Nombre.	Pääoma. Capital.		Luku. Nombre.	Pääoma. Capital.		Luku. Nombre.	Pääoma. Capital.		Luku. Nombre.	Pääoma. Capital.		Luku. Nombre.	Pääoma. Capital.		Luku. Nombre.	Pääoma. Capital.	
	Smc.	712		Smc.	712		Smc.	712		Smc.	712		Smc.	712		Smc.	712
65	506 092	93	24	289 932	70	10	175 887	22	6	136 684	11	2	69 785	94	—	—	—
38	299 823	—	12	140 443	—	4	66 981	—	1	20 213	—	—	—	—	—	—	—
13	94 003	—	6	75 779	—	9	159 333	—	2	45 500	—	3	105 142	—	—	—	—
10	78 649	—	4	50 178	—	5	84 625	—	—	—	—	1	36 899	—	—	—	—
4	30 544	31	3	38 057	29	—	—	—	1	25 645	79	1	30 810	69	1	41 461	75
2	15 820	—	1	13 656	—	1	19 852	—	1	21 990	—	1	30 859	—	—	—	—
5	38 708	84	2	24 958	59	1	17 291	14	2	45 467	30	1	35 629	66	—	—	—
137	1 063 641	08	52	633 004	58	30	523 969	36	13	295 500	20	9	309 126	29	1	41 461	75
152	1 183 659	93	57	695 450	70	34	594 329	88	22	510 383	42	13	457 173	48	5	214 620	14
9	69 720	65	4	47 266	44	1	15 207	63	2	47 658	45	1	30 320	15	1	40 645	49
1	7 193	55	—	—	—	2	37 091	07	1	25 152	83	—	—	—	—	—	—
1	6 019	—	1	12 628	—	—	—	—	—	—	—	—	—	—	—	—	—
—	—	—	1	12 575	—	—	—	—	—	—	—	—	—	—	—	—	—
2	16 689	—	—	—	—	—	—	—	1	22 923	—	—	—	—	—	—	—
13	99 622	20	6	72 469	44	3	52 298	70	4	95 734	28	1	30 320	15	1	40 645	49
2	16 339	—	3	42 404	—	—	—	—	2	48 705	—	—	—	—	1	42 087	—
16	121 616	28	9	113 597	81	2	33 809	47	2	48 841	59	—	—	—	1	41 850	22
10	86 462	81	4	48 372	58	4	69 925	21	3	83 877	34	—	—	—	—	—	—
4	30 810	—	—	—	—	—	—	—	—	—	—	—	—	—	—	—	—
5	39 343	—	6	71 849	—	3	50 825	—	6	137 506	—	2	68 253	—	1	43 704	—
17	125 195	—	2	23 663	—	1	16 332	—	—	—	—	2	67 052	—	—	—	—
6	46 768	28	4	55 545	25	5	85 730	88	—	—	—	2	71 026	07	—	—	—
60	466 534	37	28	355 431	64	15	256 622	56	13	318 929	93	6	206 331	07	3	127 641	22
73	566 156	57	34	427 901	08	18	308 921	26	17	414 664	21	7	236 651	22	4	168 286	71
99	773 699	77	58	721 034	79	31	542 129	21	53	1 302 758	84	33	1 146 335	78	23	1 013 017	83
606	4 678 278	68	285	3 495 329	12	150	2 618 534	30	151	3 724 574	27	65	2 268 593	64	40	1 756 756	91
705	5 451 978	45	343	4 216 363	91	181	3 160 663	51	204	5 027 333	11	98	3 414 929	42	63	2 769 774	74

A. Taulu II. (Jatko). Summittaisia tietoja kustakin kaupungista ja tuomiokunnasta. — *Tableau*

L ä ä n i. <i>Gouvernements.</i>	50 000—65 000 mk.				65 000—80 000 mk.				80 000—100 000 mk.				100 000—150 000 mk.				
	Lukun. <i>Nombre.</i>	Pääoma. <i>Capital.</i>		Lukun. <i>Nombre.</i>	Pääoma. <i>Capital.</i>		Lukun. <i>Nombre.</i>	Pääoma. <i>Capital.</i>		Lukun. <i>Nombre.</i>	Pääoma. <i>Capital.</i>						
		<i>Smc.</i>	<i>724</i>		<i>Smc.</i>	<i>724</i>		<i>Smc.</i>	<i>724</i>		<i>Smc.</i>	<i>724</i>					
Siirto	—	—	—	—	—	—	—	—	—	—	—	—	—	—	—	—	—
Närpiön tuomiokunta	1	58 820	—	—	—	—	—	—	—	—	—	—	—	—	—	—	—
Ilmajoen »	—	—	—	—	—	—	—	—	—	—	—	—	—	—	—	—	—
Alavuden »	—	—	—	1	65 557	—	—	—	—	—	—	—	—	—	—	—	—
Jyväskylän »	—	—	—	—	—	—	—	—	—	—	—	—	—	—	—	—	—
Saarijärven »	—	—	—	—	—	—	—	1	81 500	—	—	—	—	—	—	—	—
Viitasaaren »	—	—	—	—	—	—	—	—	—	—	—	—	—	—	—	—	—
Yhteensä	1	58 820	—	1	65 557	—	—	1	81 500	—	—	—	—	—	—	—	—
Koko lääni	3	170 955	72	3	203 462	05	—	1	81 500	—	—	1	105 761	—	—	—	—
Oulun lääni. <i>Kaupungit.</i>																	
Oulu	1	59 633	43	—	—	—	—	2	168 655	05	—	1	111 546	03	—	—	—
Raahe	—	—	—	—	—	—	—	—	—	—	—	—	—	—	—	—	—
Kemi	—	—	—	—	—	—	—	—	—	—	—	—	—	—	—	—	—
Tornio	—	—	—	—	—	—	—	—	—	—	—	—	—	—	—	—	—
Kajaani	—	—	—	—	—	—	—	—	—	—	—	—	—	—	—	—	—
Yhteensä	1	59 633	43	—	—	—	—	2	168 655	05	—	1	111 546	03	—	—	—
Tuomiokunnat.																	
Lapinmaan tuomiokunta	—	—	—	—	—	—	—	—	—	—	—	—	—	—	—	—	—
Tornion »	—	—	—	—	—	—	—	—	—	—	—	—	—	—	—	—	—
Kemin »	—	—	—	—	—	—	—	—	—	—	—	—	—	—	—	—	—
Kajaanin »	—	—	—	—	—	—	—	—	—	—	—	—	—	—	—	—	—
Oulun »	1	59 837	—	—	—	—	—	1	86 579	—	—	—	—	—	—	—	—
Saloisten »	—	—	—	1	72 742	—	—	—	—	—	—	—	—	—	—	—	—
Piippolan »	—	—	—	—	—	—	—	—	—	—	—	—	—	—	—	—	—
Yhteensä	1	59 837	—	1	72 742	—	—	1	86 579	—	—	—	—	—	—	—	—
Koko lääni	2	119 470	43	1	72 742	—	—	3	255 234	05	—	1	111 546	03	—	—	—
Koko maa.																	
Kaupungit	23	1 322 948	39	14	1 012 615	59	—	17	1 524 330	52	—	22	2 744 919	50	—	—	—
Tuomiokunnat	26	1 490 925	69	18	1 272 508	50	—	16	1 408 636	17	—	11	1 290 112	37	—	—	—
Yhteensä	49	2 813 874	08	32	2 285 124	09	—	33	2 932 966	69	—	33	4 035 031	87	—	—	—

d'ensemble pour villes et districts de tribunaux de chaque gouvernem. (Suite).

150 000—250 000 mk.			250 000—500 000 mk.			500 000—1 000 000 mk.			1 000 000 mk. tai sen yli. <i>1 000 000 et de plus.</i>			Yhteensä. <i>Total.</i>		
Luku. Nombre.	Pääoma. Capital.		Luku. Nombre.	Pääoma. Capital.		Luku. Nombre.	Pääoma. Capital.		Luku. Nombre.	Pääoma. Capital.		Luku. Nombre.	Pääoma. Capital.	
	Smf.	712		Smf.	712		Smf.	712		Smf.	712		Smf.	712
—	—	—	—	—	—	—	—	—	—	—	—	430	1 789 284	93
—	—	—	—	—	—	—	—	—	—	—	—	395	1 059 436	—
1	188 303	—	—	—	—	—	—	—	—	—	—	185	915 704	—
—	—	—	—	—	—	—	—	—	—	—	—	100	457 694	—
—	—	—	1	275 148	—	—	—	—	—	—	—	95	225 230	79
—	—	—	—	—	—	—	—	—	—	—	—	53	508 532	—
—	—	—	—	—	—	—	—	—	—	—	—	²⁾ 125	232 643	65
1	188 303	—	1	275 148	—	—	—	—	—	—	—	³⁾ 1 383	5 188 525	37
1	188 303	—	1	275 148	—	—	—	—	—	—	—	³⁾ 1 518	6 466 695	43
—	—	—	—	—	—	—	—	—	—	—	—	68	681 052	18
—	—	—	—	—	—	—	—	—	—	—	—	⁵⁾ 16	86 661	53
—	—	—	—	—	—	—	—	—	—	—	—	6	22 947	—
—	—	—	—	—	—	—	—	—	—	—	—	5	22 933	—
—	—	—	—	—	—	—	—	—	—	—	—	5	45 652	—
—	—	—	—	—	—	—	—	—	—	—	—	⁵⁾ 100	859 245	71
—	—	—	—	—	—	—	—	—	—	—	—	29	183 711	—
—	—	—	—	—	—	—	—	—	—	—	—	141	528 542	66
—	—	—	—	—	—	—	—	—	—	—	—	150	480 414	83
—	—	—	—	—	—	—	—	—	—	—	—	49	98 906	—
—	—	—	—	—	—	—	—	—	—	—	—	79	655 033	—
—	—	—	—	—	—	—	—	—	—	—	—	126	503 215	—
—	—	—	—	—	—	—	—	—	—	—	—	65	358 031	31
—	—	—	—	—	—	—	—	—	—	—	—	639	2 807 853	80
—	—	—	—	—	—	—	—	—	—	—	—	⁵⁾ 739	3 667 099	51
14	2 750 668	39	9	2 876 600	03	5	3 253 852	94	4	5 829 486	24	⁶⁾ 1 140	27 913 292	69
13	2 360 486	91	7	2 244 887	21	2	1 168 695	71	1	4 129 099	14	⁷⁾ 8 321	42 761 664	—
27	5 111 155	30	16	5 121 487	24	7	4 422 548	65	5	9 958 585	38	⁸⁾ 9 461	70 674 956	69

A. Taulu III. Erikoistaulu perinnön saajain suhteen.

1. Perinnön saaja: rintaperillinen vaan ei puoliso. —

L ä ä n i. Gouvernements.	Alle 500 mk. Au dessous de 500 mk.		500—1 000 mk.		1 000—3 000 mk.		3 000—6 000 mk.	
	Luku. Nombre.	Pääoma. Capital.	Luku. Nombre.	Pääoma. Capital.	Luku. Nombre.	Pääoma. Capital.	Luku. Nombre.	Pääoma. Capital.
Uudenmaan lääni.								
<i>Kaupungit.</i>								
Helsinki	7	1 663 78	6	3 848 83	8	15 981 85	3	16 149 —
Loviisa	3	395 35	—	—	2	4 151 08	—	—
Porvoo	2	343 —	2	1 451 —	—	—	1	3 400 —
Tammisaari	1	382 17	—	—	1	2 125 50	2	6 758 02
Hanko	—	—	—	—	—	—	—	—
Yhteensä	13	2 784 30	8	5 299 83	11	22 258 43	6	26 307 02
<i>Tuomiokunnat.</i>								
Raaseporin tuomiokunta	30	4 058 36	1	555 30	3	3 699 23	4	15 819 88
Lohjan »	18	3 421 75	2	1 756 48	3	7 598 07	3	12 511 66
Helsingin »	7	1 636 51	2	1 288 42	2	4 375 78	—	—
Mäntsälän »	7	1 109 26	2	1 796 14	3	3 918 61	1	3 292 08
Porvoon »	19	2 830 14	6	4 289 13	8	14 647 77	4	15 880 38
Iitin »	16	2 050 17	2	1 404 54	4	8 412 33	1	3 742 34
Yhteensä	97	15 106 19	15	11 090 01	23	42 651 79	13	51 246 34
Koko lääni	110	17 890 49	23	16 389 84	34	64 910 22	19	77 553 36
Turun ja Porin lääni.								
<i>Kaupungit.</i>								
Turku	—	—	1	740 —	5	11 199 —	3	11 644 —
Pori	—	—	—	—	—	—	—	—
Rauma	¹⁾ 1	—	—	—	—	—	—	—
Uusikaupunki	1	19 24	—	—	5	9 468 22	—	—
Naantali	—	—	—	—	2	3 273 58	1	5 990 24
Yhteensä	¹⁾ 2	19 24	1	740 —	12	23 940 80	4	17 634 24
<i>Tuomiokunnat.</i>								
Ikaalisten tuomiokunta	22	2 656 —	4	2 714 —	3	4 520 —	1	5 637 —
Tyrvään »	15	2 474 81	6	4 087 14	4	6 125 16	4	16 863 28
Ulvilan »	5	1 176 —	6	4 368 —	3	4 455 —	4	19 051 —
Euran »	30	5 113 03	9	6 477 62	7	11 541 76	—	—
Vehmaan »	20	4 400 —	13	8 900 —	14	20 800 —	6	25 800 —
Maskun »	18	3 878 56	10	7 688 68	13	24 882 84	4	17 160 71
Loimaan »	20	1 973 05	5	3 740 10	1	1 081 94	1	3 784 18
Piikkiön »	22	3 010 —	9	5 791 —	5	8 856 —	5	20 806 —
Halikon »	31	5 076 —	2	1 489 —	7	10 688 —	3	17 555 —
Ahvenanmaan »	19	2 889 —	3	2 115 —	17	30 868 —	1	3 447 —
Yhteensä	202	32 646 45	67	47 370 54	74	123 818 70	29	130 104 17
Koko lääni	¹⁾ 204	32 665 69	68	48 110 54	86	147 759 50	33	147 738 41
Hämeen lääni.								
<i>Kaupungit.</i>								
Hämeenlinna	—	—	—	—	—	—	—	—
Tampere	13	608 85	1	540 —	3	4 288 81	2	8 587 37
Lahti	1	8 35	—	—	1	1 315 11	—	—
Yhteensä	14	617 20	1	540 —	4	5 603 92	2	8 587 37

¹⁾ 1 pesässä ei ole säästöä.

— Tableaux spéciaux selon le droit de succession.
L'héritage passe aux enfants, mais non à un des époux.

6 000—10 000 mk.			10 000—15 000 mk.			15 000—20 000 mk.			20 000—30 000 mk.			30 000—40 000 mk.			40 000—50 000 mk.		
Luku. Nombre.	Pääoma. Capital.		Luku. Nombre.	Pääoma. Capital.		Luku. Nombre.	Pääoma. Capital.		Luku. Nombre.	Pääoma. Capital.		Luku. Nombre.	Pääoma. Capital.		Luku. Nombre.	Pääoma. Capital.	
	Smc.	712		Smc.	712		Smc.	712		Smc.	712		Smc.	712		Smc.	712
3	25 869	90	2	24 329	77	1	16 106	22	4	103 680	84	2	68 113	58	2	89 956	36
—	—	—	1	14 300	—	—	—	—	1	28 382	04	—	—	—	—	—	—
1	7 250	—	—	—	—	—	—	—	—	—	—	—	—	—	—	—	—
4	33 119	90	3	38 629	77	1	16 106	22	5	132 062	88	2	68 113	58	2	89 956	36
1	6 494	42	1	13 230	17	—	—	—	—	—	—	—	—	—	1	45 449	48
2	13 946	53	—	—	—	—	—	—	1	20 714	18	—	—	—	—	—	—
2	16 826	34	4	51 753	55	1	18 217	70	—	—	—	1	32 955	33	—	—	—
—	—	—	—	—	—	—	—	—	1	21 817	37	—	—	—	—	—	—
1	7 701	55	2	25 260	59	—	—	—	1	23 755	94	—	—	—	—	—	—
1	9 408	52	—	—	—	—	—	—	—	—	—	—	—	—	—	—	—
7	54 377	36	7	90 244	31	1	18 217	70	3	66 287	49	1	32 955	33	1	45 449	48
11	87 497	26	10	128 874	08	2	34 323	92	8	198 350	37	3	101 068	91	3	135 405	84
—	—	—	1	13 308	—	1	18 489	—	1	29 154	—	1	38 683	—	3	135 351	—
—	—	—	1	14 631	79	—	—	—	—	—	—	—	—	—	—	—	—
—	—	—	—	—	—	—	—	—	1	20 248	24	—	—	—	—	—	—
—	—	—	2	27 939	79	1	18 489	—	2	49 402	24	1	38 683	—	3	135 351	—
1	6 976	—	—	—	—	—	—	—	1	27 719	—	—	—	—	—	—	—
1	6 020	34	2	24 251	12	2	35 168	53	1	25 476	60	2	65 637	14	—	—	—
2	16 368	—	2	22 341	—	—	—	—	2	45 790	—	—	—	—	—	—	—
3	21 743	81	—	—	—	—	—	—	1	29 899	10	—	—	—	—	—	—
3	23 700	—	1	11 300	—	—	—	—	—	—	—	—	—	—	—	—	—
3	21 705	99	—	—	—	—	—	—	1	29 808	91	2	70 813	69	1	41 921	83
—	—	—	—	—	—	1	19 296	13	1	20 573	44	—	—	—	—	—	—
1	7 589	—	2	25 509	—	1	19 045	—	—	—	—	1	39 349	—	—	—	—
—	—	—	—	—	—	1	15 009	—	1	29 321	—	—	—	—	—	—	—
1	9 523	—	—	—	—	—	—	—	1	25 916	—	1	32 291	—	—	—	—
15	113 626	14	7	83 401	12	5	88 518	66	9	234 504	05	6	208 090	83	1	41 921	83
15	113 626	14	9	111 340	91	6	107 007	66	11	283 906	29	7	246 773	83	4	177 272	83
—	—	—	—	—	—	—	—	—	1	25 777	48	—	—	—	—	—	—
1	6 979	06	1	14 585	26	—	—	—	—	—	—	—	—	—	—	—	—
1	6 979	06	1	14 585	26	—	—	—	1	25 777	48	—	—	—	—	—	—

A. Taulu III. Erikoistaulu perinnön saajain suhteen.
1. (Jatko). Perinnön saaja: rintaperillinen vaan ei puoliso. —

Lääni. <i>Gouvernements.</i>	50 000—65 000 mk.				65 000—80 000 mk.				80 000—100 000 mk.				100 000—150 000 mk.			
	Luku. <i>Nombre.</i>	Pääoma. <i>Capital.</i>		Luku. <i>Nombre.</i>	Pääoma. <i>Capital.</i>		Luku. <i>Nombre.</i>	Pääoma. <i>Capital.</i>		Luku. <i>Nombre.</i>	Pääoma. <i>Capital.</i>		Luku. <i>Nombre.</i>	Pääoma. <i>Capital.</i>		
		<i>Smc.</i>	<i>712</i>		<i>Smc.</i>	<i>712</i>		<i>Smc.</i>	<i>712</i>		<i>Smc.</i>	<i>712</i>		<i>Smc.</i>	<i>712</i>	
Uudenmaan lääni. <i>Kaupungit.</i>																
Helsinki.....	—	—	—	—	—	—	2	191 439	—	3	374 947	75	—	—	—	
Loviisa.....	—	—	—	—	—	—	—	—	—	—	—	—	—	—	—	
Porvoo.....	—	—	—	—	—	—	—	—	—	—	—	—	—	—	—	
Tammisaari.....	—	—	—	—	—	—	—	—	—	—	—	—	—	—	—	
Hanko.....	—	—	—	—	—	—	—	—	—	—	—	—	—	—	—	
Yhteensä	—	—	—	—	—	—	2	191 439	—	3	374 947	75	—	—	—	
<i>Tuomiokunnat.</i>																
Raaseporin tuomiokunta	—	—	—	—	—	—	—	—	—	—	—	—	—	—	—	
Lohjan »	—	—	—	2	133 517	14	1	90 925	51	1	142 219	67	—	—	—	
Helsingin »	—	—	—	—	—	—	—	—	—	—	—	—	—	—	—	
Mäntsälän »	—	—	—	1	79 170	23	—	—	—	—	—	—	—	—	—	
Porvoon »	—	—	—	—	—	—	—	—	—	—	—	—	—	—	—	
Iitin »	—	—	—	—	—	—	—	—	—	—	—	—	—	—	—	
Yhteensä	—	—	—	3	212 687	37	1	90 925	51	1	142 219	67	—	—	—	
Koko lääni	—	—	—	3	212 687	37	3	282 364	51	4	517 167	42	—	—	—	
Turun ja Porin lääni. <i>Kaupungit.</i>																
Turku.....	1	62 731	—	—	—	—	—	—	—	—	—	—	—	—	—	
Pori.....	—	—	—	—	—	—	—	—	—	1	115 618	44	—	—	—	
Rauma.....	—	—	—	—	—	—	—	—	—	—	—	—	—	—	—	
Uusikaupunki.....	—	—	—	—	—	—	—	—	—	—	—	—	—	—	—	
Naantali.....	—	—	—	—	—	—	—	—	—	—	—	—	—	—	—	
Yhteensä	1	62 731	—	—	—	—	—	—	—	1	115 618	44	—	—	—	
<i>Tuomiokunnat.</i>																
Ikaalisten tuomiokunta	—	—	—	—	—	—	—	—	—	—	—	—	—	—	—	
Tyrvään »	—	—	—	—	—	—	—	—	—	—	—	—	—	—	—	
Uvilan »	—	—	—	—	—	—	—	—	—	—	—	—	—	—	—	
Euran »	—	—	—	—	—	—	—	—	—	—	—	—	—	—	—	
Vehmaan »	—	—	—	—	—	—	—	—	—	—	—	—	—	—	—	
Maskun »	—	—	—	—	—	—	—	—	—	—	—	—	—	—	—	
Loimaan »	—	—	—	—	—	—	—	—	—	—	—	—	—	—	—	
Piikkiön »	—	—	—	—	—	—	1	84 289	—	—	—	—	—	—	—	
Halikon »	—	—	—	—	—	—	—	—	—	—	—	—	—	—	—	
Ahvenanmaan »	—	—	—	—	—	—	—	—	—	—	—	—	—	—	—	
Yhteensä	—	—	—	—	—	—	1	84 289	—	—	—	—	—	—	—	
Koko lääni	1	62 731	—	—	—	—	1	84 289	—	1	115 618	44	—	—	—	
Hämeen lääni. <i>Kaupungit.</i>																
Hämeenlinna.....	—	—	—	—	—	—	—	—	—	1	115 268	56	—	—	—	
Tampere.....	—	—	—	—	—	—	—	—	—	—	—	—	—	—	—	
Lahti.....	—	—	—	—	—	—	—	—	—	—	—	—	—	—	—	
Yhteensä	—	—	—	—	—	—	—	—	—	1	115 268	56	—	—	—	

¹⁾ Kuuluvat arvoluokkaan 200 000—250 000. — ²⁾ 1 pesässä ei ole säästöä.

— *Tableaux spéciaux selon le droit de succession.*
L'héritage passe aux enfants, mais non à un des époux. (Suite).

150 000—250 000 mk.			250 000—500 000 mk.			500 000—1 000 000 mk.			1 000 000 mk. tai sen yli. <i>1 000 000 et de plus.</i>			Yhteensä. <i>Total.</i>			
Luku. Nombre.	Pääoma. Capital.		Luku. Nombre.	Pääoma. Capital.		Luku. Nombre.	Pääoma. Capital.		Luku. Nombre.	Pääoma. Capital.		Luku. Nombre.	Pääoma. Capital.		
	Smc.	712		Smc.	712		Smc.	712		Smc.	712		Smc.	712	
1) 3	656 149	87	1	345 346	37	—	—	—	—	—	—	47	1 933 583	12	
—	—	—	—	—	—	—	—	—	—	—	—	6	32 928	47	
—	—	—	—	—	—	—	—	—	—	—	—	6	19 494	—	
—	—	—	—	—	—	—	—	—	—	—	—	5	16 515	69	
3	656 149	87	1	345 346	37	—	—	—	—	—	—	64	2 002 521	28	
—	—	—	—	—	—	—	—	—	—	—	—	41	89 306	84	
—	—	—	—	—	—	—	—	—	—	—	—	33	426 610	99	
—	—	—	—	—	—	—	—	—	—	—	—	19	127 053	63	
—	—	—	—	—	—	—	—	—	—	—	—	15	111 103	69	
—	—	—	—	—	—	—	—	—	—	—	—	41	94 365	50	
—	—	—	—	—	—	—	—	—	—	—	—	24	25 017	90	
3	656 149	87	1	345 346	37	—	—	—	—	—	—	173	873 458	55	
—	—	—	—	—	—	—	—	—	—	—	—	237	2 875 979	83	
—	—	—	—	—	—	—	—	—	—	—	—	17	321 299	—	
—	—	—	—	—	—	—	—	—	—	—	—	2	130 250	23	
—	—	—	—	—	—	—	—	—	—	—	—	2)	—	—	
—	—	—	—	—	—	—	—	—	—	—	—	7	29 735	70	
—	—	—	—	—	—	—	—	—	—	—	—	3	9 263	82	
—	—	—	—	—	—	—	—	—	—	—	—	2)	30	490 548	75
—	—	—	—	—	—	—	—	—	—	—	—	32	50 222	—	
—	—	—	—	—	—	—	—	—	—	—	—	37	186 104	12	
—	—	—	—	—	—	—	—	—	—	—	—	24	113 549	—	
—	—	—	—	—	—	—	—	—	—	—	—	50	74 775	32	
—	—	—	—	—	—	—	—	—	—	—	—	57	94 900	—	
—	—	—	—	—	—	—	—	—	—	—	—	52	217 861	21	
—	—	—	—	—	—	—	—	—	—	—	—	29	50 448	84	
—	—	—	—	—	—	—	—	—	—	—	—	47	214 244	—	
—	—	—	—	—	—	—	—	—	—	—	—	45	79 138	—	
—	—	—	—	—	—	—	—	—	—	—	—	43	107 049	—	
—	—	—	—	—	—	—	—	—	—	—	—	416	1 188 291	49	
—	—	—	—	—	—	—	—	—	—	—	—	2)	446	1 678 840	24
—	—	—	—	—	—	—	—	—	—	—	—	2	141 046	04	
—	—	—	—	—	—	—	—	—	—	—	—	21	35 589	35	
—	—	—	—	—	—	—	—	—	—	—	—	2	1 323	46	
—	—	—	—	—	—	—	—	—	—	—	—	25	177 958	85	

A. Taulu III. Erikoistaulu perinnön saajain suhteen.
1. Perinnön saaja: rintaperillinen vaan ei puoliso. —

L ä ä n i. <i>Gouvernements.</i>	Alle 500 mk. <i>Au dessous de 500 mk.</i>		500—1 000 mk.		1 000—3 000 mk.		3 000—6 000 mk.	
	Luku. <i>Nombre.</i>	Pääoma. <i>Capital.</i>	Luku. <i>Nombre.</i>	Pääoma. <i>Capital.</i>	Luku. <i>Nombre.</i>	Pääoma. <i>Capital.</i>	Luku. <i>Nombre.</i>	Pääoma. <i>Capital.</i>
<i>Tuomiokunnat.</i>								
Ruoveden tuomiokunta	13	1 652 —	3	2 127 —	3	6 149 —	2	7 219 —
Pirkkalan »	7	956 77	5	3 495 76	6	7 993 28	3	9 809 83
Jämsän »	19	2 892 —	1	909 —	1	2 696 —	1	5 524 —
Hollolan »	28	1 400 —	2	1 400 —	4	5 400 —	2	9 400 —
Hauhon »	21	1 904 —	5	3 874 64	3	5 135 76	—	—
Janakkalan »	26	4 813 72	7	4 556 27	9	14 488 44	3	9 909 90
Tammelan »	27	4 431 03	4	2 020 15	4	5 438 15	3	14 668 64
Yhteensä	141	18 049 52	27	18 382 82	30	47 300 63	14	56 531 37
Koko lääni	155	18 666 72	28	18 922 82	34	52 904 55	16	65 118 74
<i>Viipurin lääni.</i>								
<i>Kaupungit.</i>								
Viipuri	1	288 15	—	—	—	—	—	—
Sortavala	—	—	—	—	—	—	—	—
Käkisalmi	1	237 58	—	—	—	—	—	—
Lappeenranta	—	—	—	—	—	—	—	—
Hamina	—	—	—	—	2	3 211 13	—	—
Kotka	—	—	—	—	1	1 225 —	—	—
Yhteensä	2	525 73	—	—	3	4 436 13	—	—
<i>Tuomiokunnat.</i>								
Kymin tuomiokunta	12	1 817 39	10	6 823 46	5	9 986 86	5	23 757 54
Lappeen »	34	2 833 80	8	6 797 83	9	14 841 35	13	57 375 24
Jääskén »	5	295 26	1	681 —	10	20 311 47	3	13 207 71
Rannan »	7	715 41	2	1 724 60	4	7 954 11	5	20 506 78
Äyräpään »	9	567 27	4	2 809 95	7	13 639 49	5	23 105 99
Käkisalmen »	3	40 —	4	2 621 —	3	6 699 —	5	21 190 —
Kurkijoen »	7	761 72	3	2 299 49	12	19 664 97	5	25 085 74
Sortavalan »	2	369 59	1	840 40	—	—	—	—
Salmin »	—	—	3	1 655 13	3	4 680 49	1	3 458 50
Yhteensä	79	7 400 44	36	26 252 86	53	97 777 74	42	187 637 50
Koko lääni	81	7 926 17	36	26 252 86	56	102 213 87	42	187 637 50
<i>Mikkelin lääni.</i>								
<i>Kaupungit.</i>								
Mikkeli	—	—	1	834 —	—	—	—	—
Heinola	2	425 37	1	770 96	—	—	—	—
Savonlinna	¹⁾ 2	—	—	—	—	—	—	—
Yhteensä ¹⁾	4	425 37	2	1 604 96	—	—	—	—
<i>Tuomiokunnat.</i>								
Rantasalmen tuomiok.	7	618 95	—	—	3	6 282 32	4	16 626 50
Juvan »	8	1 000 —	1	600 —	1	1 800 —	5	21 400 —
Mikkelin »	1	202 33	2	1 345 73	4	8 434 79	5	21 425 17
Siirto	16	1 821 28	3	1 945 73	8	16 517 11	14	59 451 67

¹⁾ 2 pesässä ei ole säästöä.

A. Taulu III. Erikoistaulu perinnön saajain suhteen.
1. (Jatko). Perinnön saaja: rintaperillinen vaan ei puoliso. —

L ä ä n i. <i>Gouvernements.</i>	50 000—65 000 mk.			65 000—80 000 mk.			80 000—100 000 mk.			100 000—150 000 mk.		
	Luku. <i>Nombre.</i>	Pääoma. <i>Capital.</i>		Luku. <i>Nombre.</i>	Pääoma. <i>Capital.</i>		Luku. <i>Nombre.</i>	Pääoma. <i>Capital.</i>		Luku. <i>Nombre.</i>	Pääoma. <i>Capital.</i>	
		<i>Smc.</i>	<i>mk.</i>		<i>Smc.</i>	<i>mk.</i>		<i>Smc.</i>	<i>mk.</i>		<i>Smc.</i>	<i>mk.</i>
<i>Tuomiokunnat.</i>												
Ruoveden tuomiokunta	—	—	—	—	—	—	—	—	—	—	—	—
Pirkkalan »	—	—	—	—	—	—	—	—	—	—	—	—
Jämsän »	—	—	—	—	—	—	—	—	—	—	—	—
Hollolan »	—	—	—	—	—	—	—	—	—	—	—	—
Hauhon »	—	—	—	—	—	—	—	—	—	—	—	—
Janakkalan »	—	—	—	—	—	—	—	—	—	—	—	—
Tammelan »	—	—	—	—	—	—	—	—	—	1	118 000	39
Yhteensä	—	—	—	—	—	—	—	—	—	1	118 000	39
Koko lääni	—	—	—	—	—	—	—	—	—	2	233 268	95
<i>Viipurin lääni.</i>												
<i>Kaupungit.</i>												
Viipuri	2	109 143	17	—	—	—	—	—	—	2	270 216	32
Sortavala	—	—	—	—	—	—	—	—	—	—	—	—
Käkisalmi	—	—	—	—	—	—	—	—	—	—	—	—
Lappeenranta	—	—	—	—	—	—	—	—	—	—	—	—
Hamina	1	52 916	12	—	—	—	—	—	—	—	—	—
Kotka	—	—	—	—	—	—	—	—	—	—	—	—
Yhteensä	3	162 059	29	—	—	—	—	—	—	2	270 216	32
<i>Tuomiokunnat.</i>												
Kymin tuomiokunta	—	—	—	—	—	—	—	—	—	—	—	—
Lappeen »	—	—	—	—	—	—	—	—	—	—	—	—
Jääsken »	—	—	—	—	—	—	—	—	—	—	—	—
Rannan »	—	—	—	—	—	—	—	—	—	—	—	—
Ayräpään »	—	—	—	—	—	—	—	—	—	—	—	—
Käkisalmen »	—	—	—	—	—	—	—	—	—	—	—	—
Kurkijoen »	—	—	—	—	—	—	—	—	—	—	—	—
Sortavala »	—	—	—	—	—	—	—	—	—	—	—	—
Salmin »	—	—	—	—	—	—	—	—	—	—	—	—
Yhteensä	3	162 059	29	—	—	—	—	—	—	2	270 216	32
<i>Mikkelin lääni.</i>												
<i>Kaupungit.</i>												
Mikkeli	—	—	—	—	—	—	—	—	—	—	—	—
Heinola	—	—	—	—	—	—	—	—	—	—	—	—
Savonlinna	—	—	—	—	—	—	—	—	—	—	—	—
Yhteensä	—	—	—	—	—	—	—	—	—	—	—	—
<i>Tuomiokunnat.</i>												
Rantasalmen tuomiok.	—	—	—	—	—	—	—	—	—	—	—	—
Juvan »	—	—	—	—	—	—	1	81 300	—	—	—	—
Mikkelin »	—	—	—	—	—	—	—	—	—	—	—	—
Siirto	—	—	—	—	—	—	1	81 300	—	—	—	—

¹⁾ 2 pesässä ei ole säästöä.

— *Tableaux spéciaux selon le droit de succession.*
L'héritage passe aux enfants, mais non à un des époux. (Suite).

150 000—250 000 mk.			250 000—500 000 mk.			500 000—1 000 000 mk.			1 000 000 mk. tai sen yli. <i>1 000 000 et de plus.</i>			Yhteensä. <i>Total.</i>			
Luku. Nombre.	Pääoma. Capital.		Luku. Nombre.	Pääoma. Capital.		Luku. Nombre.	Pääoma. Capital.		Luku. Nombre.	Pääoma. Capital.		Luku. Nombre.	Pääoma. Capital.		
	Smc.	712		Smc.	712		Smc.	712		Smc.	712		Smc.	712	Smc.
—	—	—	—	—	—	—	—	—	—	—	—	22	26 791	—	
—	—	—	—	—	—	—	—	—	—	—	—	22	35 931	08	
1	187 853	—	—	—	—	—	—	—	—	—	—	25	212 215	—	
—	—	—	—	—	—	—	—	—	—	—	—	37	41 600	—	
—	—	—	—	—	—	—	—	—	—	—	—	34	103 597	26	
—	—	—	—	—	—	—	—	—	—	—	—	51	180 920	18	
—	—	—	—	—	—	—	—	—	—	—	—	40	161 366	49	
1	187 353	—	—	—	—	—	—	—	—	—	—	231	762 421	01	
1	187 353	—	—	—	—	—	—	—	—	—	—	256	940 379	86	
—	—	—	—	—	—	—	—	—	—	—	—	10	500 619	54	
—	—	—	—	—	—	—	—	—	—	—	—	1	11 287	31	
1	159 812	99	—	—	—	—	—	—	—	—	—	3	194 945	02	
—	—	—	—	—	—	—	—	—	—	—	—	1	25 245	30	
—	—	—	—	—	—	—	—	—	—	—	—	3	56 127	25	
—	—	—	—	—	—	—	—	—	—	—	—	1	1 225	—	
1	159 812	99	—	—	—	—	—	—	—	—	—	19	789 449	42	
—	—	—	—	—	—	—	—	—	—	—	—	35	79 488	43	
—	—	—	—	—	—	—	—	—	—	—	—	71	184 310	77	
—	—	—	—	—	—	—	—	—	—	—	—	21	54 709	42	
—	—	—	—	—	—	—	—	—	—	—	—	25	131 141	18	
—	—	—	—	—	—	—	—	—	—	—	—	35	171 098	03	
—	—	—	—	—	—	—	—	—	—	—	—	16	50 157	—	
—	—	—	—	—	—	—	—	—	—	—	—	32	33 620	79	
—	—	—	—	—	—	—	—	—	—	—	—	7	69 881	46	
—	—	—	—	—	—	—	—	—	—	—	—	7	9 794	12	
—	—	—	—	—	—	—	—	—	—	—	—	249	834 201	20	
1	159 812	99	—	—	—	—	—	—	—	—	—	268	1 623 650	62	
—	—	—	—	—	—	—	—	—	—	—	—	1	834	—	
—	—	—	—	—	—	—	—	—	—	—	—	3	1 196	33	
—	—	—	—	—	—	—	—	—	—	—	—	1)	2	—	
—	—	—	—	—	—	—	—	—	—	—	—	1)	6	2 030	33
—	—	—	—	—	—	—	—	—	—	—	—	17	51 170	82	
—	—	—	—	—	—	—	—	—	—	—	—	17	115 400	—	
—	—	—	—	—	—	—	—	—	—	—	—	16	80 600	70	
—	—	—	—	—	—	—	—	—	—	—	—	50	247 171	52	

A. Taulu III. Erikoistaulu perinnön saajain suhteen.
1. Perinnön saaja: rintaperillinen vaan ei puoliso. —

L ä ä n i. <i>Gouvernements.</i>	Alle 500 mk. <i>Au dessous de 500 mk.</i>		500—1 000 mk.		1 000—3 000 mk.		3 000—6 000 mk.	
	Luku. <i>Nombre.</i>	Pääoma. <i>Capital.</i>	Luku. <i>Nombre.</i>	Pääoma. <i>Capital.</i>	Luku. <i>Nombre.</i>	Pääoma. <i>Capital.</i>	Luku. <i>Nombre.</i>	Pääoma. <i>Capital.</i>
Siirto	16	1 821 28	3	1 945 73	8	16 517 11	14	59 451 67
Mäntyharjun tuomiok.	7	1 589 47	2	1 470 22	—	—	5	19 046 16
Heinolan »	3	669 74	—	—	3	5 024 29	—	—
Yhteensä	1) 26	4 080 49	5	3 415 95	11	21 541 40	19	78 497 83
Koko lääni	1) 30	4 505 86	7	5 020 91	11	21 541 40	19	78 497 83
Kuopion lääni. <i>Kaupungit.</i>								
Kuopio	3	415 07	2	1 379 56	3	5 210 39	1	3 428 91
Joensuu	1	313 09	—	—	—	—	—	—
Iisalmi	—	—	—	—	—	—	—	—
Yhteensä	4	728 16	2	1 379 56	3	5 210 39	1	3 428 91
<i>Tuomiokunnat.</i>								
Pielisjärven tuomiokunta	4	118 30	1	710 23	—	—	—	—
Ilomantsin »	—	—	—	—	1	2 011 —	1	5 416 —
Kiteen » *)	2	382 46	—	—	1	1 345 75	—	—
Liperin »	4	254 —	—	—	—	—	2	8 562 —
Kuopion »	5	606 —	1	663 —	—	—	—	—
Iisalmen »	3	48 55	—	—	2	2 453 08	1	5 491 08
Pielaveden »	2	34 95	—	—	1	1 341 63	1	3 279 54
Rautalammin » *)	6	138 32	3	2 145 53	4	8 826 72	—	—
Leppävirran » *)	4	637 88	3	2 156 44	6	12 333 75	—	—
Yhteensä	30	2 220 46	8	5 675 20	15	28 311 93	5	22 748 62
Koko lääni	34	2 948 62	10	7 054 76	18	33 522 32	6	26 177 53
Vaasan lääni. <i>Kaupungit.</i>								
Nikolainkaupunki	2	549 62	1	761 23	1	2 054 76	1	4 389 99
Kaskinen	1	204 —	1	865 —	—	—	—	—
Kristiinankaupunki	3	550 62	1	725 39	4	5 597 16	—	—
Uusikaarlepyy	—	—	—	—	1	1 518 48	—	—
Pietarsaari	—	—	—	—	2	3 100 47	—	—
Kokkola	1	131 —	—	—	2	3 205 —	—	—
Jyväskylän	—	—	—	—	—	—	—	—
Yhteensä	7	1 435 24	3	2 351 62	10	15 475 87	1	4 389 99
<i>Tuomiokunnat.</i>								
Kokkolan tuomiokunta	—	—	—	—	3	4 341 24	9	39 766 46
Uudenkaarlepyyn »	—	—	—	—	—	—	—	—
Korsholman »	12	935 —	9	5 408 —	22	31 097 —	11	48 654 —
Närpiön »	50	9 238 —	11	8 629 —	13	21 834 —	1	3 231 —
Ilmajoen »	9	2 102 —	3	2 569 —	2	3 266 —	1	3 648 —
Alavuden »	4	764 —	—	—	1	1 122 —	2	9 764 —
Jyväskylän »	11	1 398 78	4	2 967 42	2	3 884 73	—	—
Saarijärven »	3	406 —	1	700 —	1	2 312 —	—	—
Viitasaaren »	13	891 54	3	1 754 31	4	6 042 54	1	3 505 55
Yhteensä	102	15 735 32	31	22 027 73	48	73 899 51	25	108 569 01
Koko lääni	109	17 170 56	34	24 379 35	58	89 375 38	26	112 959 —

*) 1/3 osa kuuluu Mikkelin lääniin. — 1) 2 pesässä ei ole säästöä.

— *Tableaux spéciaux selon le droit de succession.*
L'héritage passe aux enfants, mais non à un des époux.

6 000—10 000 mk.			10 000—15 000 mk.			15 000—20 000 mk.			20 000—30 000 mk.			30 000—40 000 mk.			40 000—50 000 mk.		
Lukn. Nombre.	Pääoma. Capital.		Lukn. Nombre.	Pääoma. Capital.		Lukn. Nombre.	Pääoma. Capital.		Lukn. Nombre.	Pääoma. Capital.		Lukn. Nombre.	Pääoma. Capital.		Lukn. Nombre.	Pääoma. Capital.	
	Smc.	712		Smc.	712		Smc.	712		Smc.	712		Smc.	712		Smc.	712
4	33 546	49	3	36 881	55	1	15 707	69	—	—	—	—	—	—	—	—	—
—	—	—	1	10 678	13	1	19 282	29	2	47 336	43	—	—	—	—	—	—
—	—	—	—	—	—	—	—	—	1	25 136	02	1	38 892	93	—	—	—
4	33 546	49	4	47 559	68	2	34 989	98	3	72 472	45	1	38 892	93	—	—	—
4	33 546	49	4	47 559	68	2	34 989	98	3	72 472	45	1	38 892	93	—	—	—
—	—	—	1	10 840	86	—	—	—	1	22 495	41	—	—	—	1	42 024	69
—	—	—	—	—	—	—	—	—	1	22 378	07	—	—	—	—	—	—
—	—	—	1	10 840	86	—	—	—	2	44 873	48	—	—	—	1	42 024	69
—	—	—	—	—	—	—	—	—	—	—	—	—	—	—	—	—	—
1	7 173	—	1	10 744	43	—	—	—	—	—	—	—	—	—	1	40 866	—
—	—	—	—	12 478	—	—	—	—	—	—	—	—	—	—	—	—	—
1	6 369	—	—	—	—	—	—	—	1	21 475	—	—	—	—	—	—	—
3	21 372	—	—	—	—	1	16 245	—	1	24 418	—	1	39 539	—	—	—	—
1	9 413	71	—	—	—	—	—	—	—	—	—	—	—	—	—	—	—
1	7 859	10	—	—	—	—	—	—	—	—	—	—	—	—	—	—	—
—	—	—	—	—	—	1	18 976	05	2	45 464	65	—	—	—	1	43 802	19
—	—	—	—	—	—	—	—	—	—	—	—	—	—	1	40 380	57	—
7	52 186	81	2	23 222	43	2	35 221	05	4	91 357	65	1	39 539	—	3	125 048	76
7	52 186	81	3	34 063	29	2	35 221	05	6	136 231	13	1	39 539	—	4	167 073	45
—	—	—	—	—	—	—	—	—	—	—	—	—	—	—	—	—	—
1	9 983	24	—	—	—	—	—	—	1	28 120	28	2	76 863	13	—	—	—
—	—	—	—	—	—	—	—	—	—	—	—	—	—	—	—	—	—
—	—	—	—	—	—	—	—	—	—	—	—	—	—	—	—	—	—
1	6 429	03	—	—	—	—	—	—	—	—	—	—	—	—	—	—	—
—	—	—	—	—	—	1	19 504	—	1	27 138	—	—	—	—	—	—	—
2	16 412	27	—	—	—	1	19 504	—	2	55 258	28	2	76 863	13	—	—	—
—	—	—	—	—	—	—	—	—	—	—	—	—	—	—	—	—	—
2	16 726	69	3	35 096	14	2	38 333	42	—	—	—	—	—	—	—	—	—
—	—	—	—	—	—	—	—	—	—	—	—	—	—	—	—	—	—
5	39 545	—	1	11 200	—	—	—	—	—	—	—	—	—	—	—	—	—
2	15 091	—	1	10 694	—	—	—	—	1	20 213	—	—	—	—	—	—	—
2	14 200	—	1	14 722	—	1	15 193	—	—	—	—	—	—	—	—	—	—
1	8 460	—	—	—	—	—	—	—	—	—	—	—	—	—	—	—	—
—	—	—	—	—	—	—	—	—	—	—	—	—	—	—	—	—	—
1	6 463	—	—	—	—	1	19 852	—	—	—	—	—	—	—	—	—	—
—	—	—	—	—	—	—	—	—	—	—	—	—	—	—	—	—	—
13	100 485	69	6	71 712	14	4	73 378	42	1	20 213	—	—	—	—	—	—	—
15	116 897	96	6	71 712	14	5	92 882	42	3	75 471	28	2	76 863	13	—	—	—

A. Taulu III. Erikoistaulu perinnön saajain suhteen.
1. (Jatko). Perinnön saaja: rintaperillinen vaan ei puoliso. —

Lääni. Gouvernements.	50 000—65 000 mk.		65 000—80 000 mk.		80 000—100 000 mk.		100 000—150 000 mk.	
	Lukun. Nombre.	Pääoma. Capital.	Lukun. Nombre.	Pääoma. Capital.	Lukun. Nombre.	Pääoma. Capital.	Lukun. Nombre.	Pääoma. Capital.
Siirto	—	—	—	—	1	81 300	—	—
Mäntyharjun tuomiok.	1	63 587 08	—	—	—	—	—	—
Heinolan »	—	—	—	—	—	—	—	—
Yhteensä	1	63 587 08	—	—	1	81 300	—	—
Koko lääni	1	63 587 08	—	—	1	81 300	—	—
Kuopion lääni.								
<i>Kaupungit.</i>								
Kuopio	—	—	—	—	—	—	—	—
Joensuu	—	—	—	—	—	—	—	—
Iisalmi	—	—	—	—	—	—	—	—
Yhteensä	—	—	—	—	—	—	—	—
<i>Tuomiokunnat.</i>								
Pielisjärven tuomiokunta	—	—	—	—	—	—	—	—
Ilomantsin »	—	—	—	—	—	—	—	—
Kiteen » *)	—	—	—	—	—	—	—	—
Liperin »	—	—	—	—	—	—	—	—
Kuopion »	—	—	—	—	—	—	—	—
Iisalmen »	—	—	—	—	—	—	—	—
Pielaveden »	—	—	—	—	—	—	—	—
Rautalammin » *)	—	—	—	—	—	—	—	—
Leppävirran » *)	—	—	—	—	—	—	—	—
Yhteensä	—	—	—	—	—	—	—	—
Koko lääni	—	—	—	—	—	—	—	—
Vaasan lääni.								
<i>Kaupungit.</i>								
Nikolainkaupunki	1	54 439 91	—	—	—	—	—	—
Kaskinen	—	—	—	—	—	—	—	—
Kristiinankaupunki	—	—	—	—	—	—	—	—
Uusikaarlepyy	—	—	—	—	—	—	—	—
Pietarsaari	—	—	—	—	—	—	—	—
Kokkola	—	—	—	—	—	—	—	—
Jyväskylä	—	—	—	—	—	—	—	—
Yhteensä	1	54 439 91	—	—	—	—	—	—
<i>Tuomiokunnat.</i>								
Kokkolan tuomiokunta	—	—	—	—	—	—	—	—
Uudenkaarlepyyn »	—	—	—	—	—	—	—	—
Korsholman »	—	—	—	—	—	—	—	—
Närpiön »	—	—	—	—	—	—	—	—
Ilmajoen »	—	—	—	—	—	—	—	—
Alavuden »	—	—	—	—	—	—	—	—
Jyväskylän »	—	—	—	—	—	—	—	—
Saarjärven »	—	—	—	—	1	81 500	—	—
Viitasaaren »	—	—	—	—	—	—	—	—
Yhteensä	—	—	—	—	1	81 500	—	—
Koko lääni	1	54 439 91	—	—	1	81 500	—	—

*) $\frac{1}{3}$ osa kuuluu Mikkelin lääniin. — ¹⁾ 2 pesässä ei ole säästöä.

— *Tableaux spéciaux selon le droit de succession.*
L'héritage passe aux enfants, mais non à un des époux. (Suite).

150 000—250 000 mk.			250 000—500 000 mk.			500 000—1 000 000 mk.			1 000 000 mk. tai sen yli. <i>1 000 000 et de plus.</i>			Yhteensä. <i>Total.</i>		
Luku. Nombre.	Pääoma. Capital.		Luku. Nombre.	Pääoma. Capital.		Luku. Nombre.	Pääoma. Capital.		Luku. Nombre.	Pääoma. Capital.		Luku. Nombre.	Pääoma. Capital.	
	<i>Smc.</i>	<i>712</i>		<i>Smc.</i>	<i>712</i>		<i>Smc.</i>	<i>712</i>		<i>Smc.</i>	<i>712</i>		<i>Smc.</i>	<i>712</i>
—	—	—	—	—	—	—	—	—	—	—	—	50	247 171	52
—	—	—	—	—	—	—	—	—	—	—	—	17	133 029	36
—	—	—	—	—	—	—	—	—	—	—	—	10	99 688	40
—	—	—	—	—	—	—	—	—	—	—	—	1) 77	479 884	28
—	—	—	—	—	—	—	—	—	—	—	—	1) 83	481 914	61
—	—	—	—	—	—	—	—	—	—	—	—	12	85 794	89
—	—	—	—	—	—	—	—	—	—	—	—	2	22 691	16
—	—	—	—	—	—	—	—	—	—	—	—	14	108 486	05
—	—	—	—	—	—	—	—	—	—	—	—	6	11 572	96
—	—	—	—	—	—	—	—	—	—	—	—	5	67 944	—
—	—	—	—	—	—	—	—	—	—	—	—	3	1 728	21
—	—	—	—	—	—	—	—	—	—	—	—	8	36 660	—
—	—	—	—	—	—	—	—	—	—	—	—	12	102 843	—
—	—	—	—	—	—	—	—	—	—	—	—	7	17 406	42
—	—	—	—	—	—	—	—	—	—	—	—	5	12 515	22
—	—	—	—	—	—	—	—	—	—	—	—	17	119 353	46
—	—	—	—	—	—	—	—	—	—	—	—	14	55 508	64
—	—	—	—	—	—	—	—	—	—	—	—	77	425 531	91
—	—	—	—	—	—	—	—	—	—	—	—	91	534 017	96
—	—	—	—	—	—	—	—	—	—	—	—	10	177 162	16
—	—	—	—	—	—	—	—	—	—	—	—	2	1 069	—
—	—	—	—	—	—	—	—	—	—	—	—	8	6 873	17
—	—	—	—	—	—	—	—	—	—	—	—	1	1 518	48
—	—	—	—	—	—	—	—	—	—	—	—	3	9 529	50
—	—	—	—	—	—	—	—	—	—	—	—	3	3 336	—
—	—	—	—	—	—	—	—	—	—	—	—	2	46 642	—
—	—	—	—	—	—	—	—	—	—	—	—	29	246 130	31
—	—	—	—	—	—	—	—	—	—	—	—	19	134 263	95
—	—	—	—	—	—	—	—	—	—	—	—	60	136 839	—
—	—	—	—	—	—	—	—	—	—	—	—	79	88 930	—
—	—	—	—	—	—	—	—	—	—	—	—	19	55 700	—
—	—	—	—	—	—	—	—	—	—	—	—	8	20 110	—
—	—	—	—	—	—	—	—	—	—	—	—	17	8 250	93
—	—	—	—	—	—	—	—	—	—	—	—	8	111 233	—
—	—	—	—	—	—	—	—	—	—	—	—	21	12 193	94
—	—	—	—	—	—	—	—	—	—	—	—	231	567 520	82
—	—	—	—	—	—	—	—	—	—	—	—	260	813 651	13

A. Taulu III. Erikoistaulu perinnön saajain suhteen.
1. Perinnön saaja: rintaperillinen vaan ei puoliso. —

L ä ä n i. Gouvernements.	Alle 500 mk. Au dessous de 500 mk.		500—1 000 mk.		1 000—3 000 mk.		3 000—6 000 mk.	
	Luku. Nombre.	Pääoma. Capital.	Luku. Nombre.	Pääoma. Capital.	Luku. Nombre.	Pääoma. Capital.	Luku. Nombre.	Pääoma. Capital.
Oulun lääni. <i>Kaupungit.</i>								
Oulu	2	379 56	1	971 94	3	7 873 78	3	10 992 15
Raahe	¹⁾ 1	—	—	—	1	1 062 —	—	—
Kemi	—	—	—	—	—	—	—	—
Tornio	—	—	—	—	—	—	1	3 103 —
Kajaani	—	—	—	—	—	—	1	5 543 —
Yhteensä	¹⁾ 3	379 56	1	971 94	4	8 935 78	5	19 638 15
Tuomiokunnat.								
Lapinmaan tuomiokunta	—	—	—	—	3	6 329 —	—	—
Tornion »	4	626 96	5	3 382 03	6	10 619 50	—	—
Kemin »	11	1 733 39	4	2 813 62	6	10 983 75	3	12 229 77
Kajaanin »	1	50 —	1	771 —	4	7 374 —	—	—
Oulun »	3	90 —	1	860 —	—	—	6	25 779 —
Saloisten »	15	3 632 —	14	10 994 —	23	37 931 —	25	101 395 —
Piippolan »	1	362 —	1	738 74	5	10 333 71	2	8 101 42
Yhteensä	35	6 494 35	26	19 559 39	47	83 570 96	36	147 505 19
Koko lääni	¹⁾ 38	6 873 91	27	20 531 33	51	92 506 74	41	167 143 34
Koko maa.								
Kaupungit	²⁾ 49	6 914 80	18	12 887 91	47	85 861 32	19	79 985 68
Tuomiokunnat	712	101 733 22	215	153 774 50	301	518 872 66	183	782 840 03
Yhteensä ²⁾	761	108 648 02	233	166 662 41	348	604 733 98	202	862 825 71

¹⁾ 1 pesässä ei ole säästöä.

²⁾ 4 » » » » »

— Tableaux spéciaux selon le droit de succession.
L'héritage passe aux enfants, mais non à un des époux.

6 000—10 000 mk.		10 000—15 000 mk.		15 000—20 000 mk.		20 000—30 000 mk.		30 000—40 000 mk.		40 000—50 000 mk.	
Luku. Nombre.	Pääoma. Capital.	Luku. Nombre.	Pääoma. Capital.	Luku. Nombre.	Pääoma. Capital.	Luku. Nombre.	Pääoma. Capital.	Luku. Nombre.	Pääoma. Capital.	Luku. Nombre.	Pääoma. Capital.
	Smc.		712		Smc.		712		Smc.		712
4	29 564 33	1	10 901 41	—	—	—	—	—	—	1	40 645 49
—	—	—	—	—	—	—	—	—	—	—	—
—	—	—	—	—	—	—	—	—	—	—	—
—	—	—	—	—	—	—	—	—	—	—	—
4	29 564 33	1	10 901 41	—	—	—	—	—	—	1	40 645 49
—	—	—	—	—	—	—	—	—	—	—	—
1	7 552 75	2	25 599 61	—	—	—	—	—	—	—	—
2	18 478 78	1	10 319 40	—	—	—	—	—	—	—	—
—	—	—	—	—	—	—	—	—	—	—	—
—	—	2	26 861	1	18 425	2	47 721	—	—	—	—
14	102 104	—	—	1	16 332	—	—	2	67 052	—	—
—	—	—	—	1	17 371 51	—	—	—	—	—	—
17	128 135 53	5	62 780 01	3	52 128 51	2	47 721	2	67 052	—	—
21	157 699 86	6	73 681 42	3	52 128 51	2	47 721	2	67 052	1	40 645 49
—	—	—	—	—	—	—	—	—	—	—	—
13	103 121 31	9	114 184 40	3	54 099 22	14	353 907 66	7	255 036 31	8	354 133 54
87	661 398 75	47	574 632 28	23	407 413 47	27	666 044 35	12	424 405 59	9	393 279 33
100	764 520 06	56	688 816 68	26	461 512 69	41	1 019 952 01	19	679 441 90	17	747 412 87

A. Taulu III. Erikoistaulu perinnön saajain suhteen.
1. (Jatko). Perinnön saaja: rintaperillinen vaan ei puoliso. —

L ä ä n i. <i>Gouvernements.</i>	50 000—65 000 mk.		65 000—80 000 mk.		80 000—100 000 mk.		100 000—150 000 mk.		
	Luku. <i>Nombre.</i>	Pääoma. <i>Capital.</i>		Luku. <i>Nombre.</i>	Pääoma. <i>Capital.</i>		Luku. <i>Nombre.</i>	Pääoma. <i>Capital.</i>	
		<i>Smc.</i>	<i>piä</i>		<i>Smc.</i>	<i>piä</i>		<i>Smc.</i>	<i>piä</i>
Oulun lääni. <i>Kaupungit.</i>									
Oulu	1	59 633	43	—	—	—	—	—	—
Raabe	—	—	—	—	—	—	—	—	—
Kemi	—	—	—	—	—	—	—	—	—
Tornio	—	—	—	—	—	—	—	—	—
Kajaani	—	—	—	—	—	—	—	—	—
Yhteensä	1	59 633	43	—	—	—	—	—	—
<i>Tuomiokunnat.</i>									
Lapinmaan tuomiokunta	—	—	—	—	—	—	—	—	—
Tornion »	—	—	—	—	—	—	—	—	—
Kemin »	—	—	—	—	—	—	—	—	—
Kajaanin »	—	—	—	—	—	—	—	—	—
Oulun »	—	—	—	—	—	—	—	—	—
Saloisten »	—	—	—	—	—	—	—	—	—
Piippolan »	—	—	—	—	—	—	—	—	—
Yhteensä	—	—	—	—	—	—	—	—	—
Koko lääni	1	59 633	43	—	—	—	—	—	—
Koko maa.									
Kaupungit.....	6	338 863	63	—	—	2	191 439	7	876 051
Tuomiokunnat.....	1	63 587	08	3	212 687	37	4	338 014	51
Yhteensä	7	402 450	71	3	212 687	37	6	529 453	51
	9	1 136 271	13						

1) 1 pesässä ei ole säästöä.

2) 4 » » » »

— *Tableaux spéciaux selon le droit de succession.*
L'héritage passe aux enfants, mais non à un des époux. (Suite).

150 000—250 000 mk.			250 000—500 000 mk.			500 000—1 000 000 mk.			1 000 000 mk. tai sen yli. <i>1 000 000 et de plus.</i>			Yhteensä. <i>Total.</i>		
Luku. Nombre.	Pääoma. Capital.		Luku. Nombre.	Pääoma. Capital.		Luku. Nombre.	Pääoma. Capital.		Luku. Nombre.	Pääoma. Capital.		Luku. Nombre.	Pääoma. Capital.	
	Smf.	712		Smf.	712		Smf.	712		Smf.	712		Smf.	712
—	—	—	—	—	—	—	—	—	—	—	—	16	160 962	09
—	—	—	—	—	—	—	—	—	—	—	—	¹⁾ 2	1 062	—
—	—	—	—	—	—	—	—	—	—	—	—	—	—	—
—	—	—	—	—	—	—	—	—	—	—	—	1	3 103	—
—	—	—	—	—	—	—	—	—	—	—	—	1	5 543	—
—	—	—	—	—	—	—	—	—	—	—	—	¹⁾ 20	170 670	09
—	—	—	—	—	—	—	—	—	—	—	—	—	—	—
—	—	—	—	—	—	—	—	—	—	—	—	3	6 329	—
—	—	—	—	—	—	—	—	—	—	—	—	18	47 780	85
—	—	—	—	—	—	—	—	—	—	—	—	27	56 558	71
—	—	—	—	—	—	—	—	—	—	—	—	6	8 195	—
—	—	—	—	—	—	—	—	—	—	—	—	15	119 736	—
—	—	—	—	—	—	—	—	—	—	—	—	94	339 440	—
—	—	—	—	—	—	—	—	—	—	—	—	10	36 907	38
—	—	—	—	—	—	—	—	—	—	—	—	173	614 946	94
—	—	—	—	—	—	—	—	—	—	—	—	¹⁾ 193	785 617	03
4	815 962	86	1	345 346	37	—	—	—	—	—	—	²⁾ 207	3 987 795	08
1	187 353	—	—	—	—	—	—	—	—	—	—	1 627	5 746 256	20
5	1 003 815	86	1	345 346	37	—	—	—	—	—	—	²⁾ 1 834	9 734 051	28

A. Taulu III. Erikoistaulu perinnön saajain suhteen. —
2. Perinnön saaja: puoliso. —

L ä ä n i. Gouvernements.	Alle 500 mk. Au dessous de 500 mk.			500—1 000 mk.			1 000—3 000 mk.			3 000—6 000 mk.		
	Luku. Nombre.	Pääoma. Capital.		Luku. Nombre.	Pääoma. Capital.		Luku. Nombre.	Pääoma. Capital.		Luku. Nombre.	Pääoma. Capital.	
		Smc.	712		Smc.	712		Smc.	712		Smc.	712
Uudenmaan lääni.												
<i>Kaupungit.</i>												
Helsinki.....	38	8 692	78	26	19 830	41	35	60 922	34	20	90 003	83
Loviisa.....	2	270	72	1	899	01	2	2 606	73	1	4 557	27
Porvoo.....	6	928	—	1	647	—	—	—	—	1	4 200	—
Tammisaari.....	2	312	50	1	693	80	3	6 263	25	—	—	—
Hanko.....	1	277	—	1	568	—	3	4 360	—	1	4 434	—
Yhteensä	49	10 481	—	30	22 638	22	43	74 152	32	23	103 195	10
<i>Tuomiokunnat.</i>												
Raaseporin tuomiokunta	50	9 626	68	19	13 630	01	23	42 271	44	3	13 623	90
Lohjan »	47	9 219	35	8	5 223	13	18	28 996	43	7	30 795	82
Helsingin »	22	4 923	69	12	8 369	53	14	26 406	23	4	17 663	22
Mäntsälän »	27	5 612	81	12	8 668	26	12	19 120	74	3	14 208	84
Porvoon »	46	9 072	48	16	10 893	80	16	26 677	74	9	39 108	75
Iitin »	33	5 657	04	11	8 754	62	17	31 519	48	3	13 557	84
Yhteensä	225	44 112	05	78	55 539	35	100	174 992	06	29	128 958	37
Koko lääni	274	54 593	05	108	78 177	57	143	249 144	38	52	232 153	47
Turun ja Porin lääni.												
<i>Kaupungit.</i>												
Turku.....	3	1 034	—	2	1 073	—	14	27 586	—	8	37 796	—
Pori.....	—	—	—	—	—	—	—	—	—	2	7 106	69
Rauma.....	9	256	21	3	2 354	92	2	2 735	11	4	15 959	45
Uusikaupunki.....	9	619	41	2	1 685	79	1	1 005	91	4	18 548	57
Naantali.....	2	368	35	—	—	—	—	—	—	—	—	—
Yhteensä	23	2 277	97	7	5 113	71	17	31 327	02	18	79 410	71
<i>Tuomiokunnat.</i>												
Ikaalisten tuomiokunta	80	8 386	—	8	5 089	—	11	18 301	—	8	36 739	—
Tyrvään »	44	9 779	64	20	14 541	85	23	45 355	08	8	32 864	52
Ulvilan »	37	9 055	—	16	11 333	—	34	62 273	—	15	65 754	—
Euran »	60	11 227	53	36	26 203	52	37	62 309	17	7	31 093	73
Vehmaan »	28	7 400	—	31	20 100	—	30	54 400	—	24	98 100	—
Maskun »	31	9 171	56	19	14 493	21	39	67 873	39	27	117 942	50
Loimaan »	46	9 509	—	24	17 660	58	12	21 973	63	6	22 490	90
Piikkiön »	45	6 496	—	22	15 249	—	44	78 425	—	9	38 739	—
Halikon »	49	8 831	—	22	16 885	—	27	45 468	—	10	35 185	—
Ahvenanmaan »	14	2 570	—	21	14 712	—	31	57 782	—	20	85 010	—
Yhteensä	434	82 425	73	219	156 267	16	288	514 160	27	134	563 918	65
Koko lääni	457	84 703	70	226	161 380	87	305	545 487	29	152	643 329	36
Hämeen lääni.												
<i>Kaupungit.</i>												
Hämeenlinna.....	1	477	52	—	—	—	2	4 130	94	2	10 668	21
Tampere.....	56	3 566	92	2	1 467	—	10	17 886	03	3	12 960	76
Lahti.....	5	101	75	—	—	—	1	2 021	66	3	11 069	64
Yhteensä	62	4 146	19	2	1 467	—	13	24 038	63	8	34 698	61

Tableaux spéciaux selon le droit de succession.
L'héritage passe à l'époux survivant.

6 000—10 000 mk.			10 000—15 000 mk.			15 000—20 000 mk.			20 000—30 000 mk.			30 000—40 000 mk.			40 000—50 000 mk.		
Luku. Nombre.	Pääoma. Capital.		Luku. Nombre.	Pääoma. Capital.		Luku. Nombre.	Pääoma. Capital.		Luku. Nombre.	Pääoma. Capital.		Luku. Nombre.	Pääoma. Capital.		Luku. Nombre.	Pääoma. Capital.	
	Smc.	712		Smc.	712		Smc.	712		Smc.	712		Smc.	712		Smc.	712
10	78 290	54	4	48 872	88	7	122 323	90	4	96 566	24	4	137 202	14	1	41 821	05
2	15 520	69	—	—	—	—	—	—	—	—	—	—	—	—	—	—	—
1	6 500	—	—	—	—	2	31 200	—	2	45 000	—	2	70 600	—	—	—	—
—	—	—	—	—	—	1	16 323	56	—	—	—	—	—	—	—	—	—
—	—	—	1	11 065	—	—	—	—	—	—	—	—	—	—	—	—	—
13	100 811	23	5	59 937	88	10	169 847	46	6	141 566	24	6	207 802	14	1	41 821	05
3	26 281	99	1	11 361	21	—	—	—	4	97 253	92	—	—	—	—	—	—
3	24 558	43	3	35 625	18	2	35 380	71	3	68 580	—	—	—	—	1	40 709	66
5	38 654	53	4	50 765	31	1	15 364	86	1	25 096	06	1	35 015	15	1	49 209	03
7	48 697	21	2	29 092	48	3	56 439	14	—	—	—	—	—	—	1	40 194	55
8	61 054	78	3	35 657	37	3	49 754	48	4	104 289	65	—	—	—	—	—	—
6	48 367	56	1	11 164	66	2	33 833	21	4	92 338	40	—	—	—	1	44 292	83
32	247 614	50	14	173 666	21	11	190 772	40	16	387 558	03	1	35 015	15	4	174 406	07
45	347 925	73	19	233 604	09	21	360 619	86	22	529 124	27	7	242 817	29	5	216 227	12
9	64 388	—	7	84 125	—	1	15 202	—	2	49 689	—	1	30 556	—	2	83 362	—
3	24 613	88	2	24 446	26	—	—	—	—	—	—	1	33 873	74	—	—	—
1	6 016	54	—	—	—	—	—	—	1	24 162	68	—	—	—	—	—	—
1	9 910	83	—	—	—	—	—	—	—	—	—	—	—	—	—	—	—
1	9 752	48	—	—	—	—	—	—	—	—	—	—	—	—	—	—	—
15	114 681	73	9	108 571	26	1	15 202	—	3	73 851	68	2	64 429	74	2	83 362	—
7	51 028	—	2	23 570	—	3	54 598	—	1	24 771	—	—	—	—	—	—	—
6	48 682	73	4	54 715	98	4	67 979	34	4	105 529	14	1	30 036	60	2	90 238	57
7	57 692	—	2	23 241	—	3	52 371	—	4	105 194	—	—	—	—	1	48 599	—
5	40 096	37	2	26 227	07	—	—	—	2	49 785	75	2	67 462	13	1	42 518	83
13	96 700	—	6	74 000	—	2	34 600	—	2	47 200	—	2	72 900	—	—	—	—
8	65 785	05	7	82 257	33	5	89 154	77	2	53 749	75	2	74 371	07	—	—	—
4	32 815	32	3	39 668	83	2	33 331	55	5	125 482	77	—	—	—	—	—	—
10	80 924	—	4	49 031	—	3	53 706	—	4	97 767	—	1	36 522	—	1	44 343	—
2	15 627	—	6	82 077	—	2	32 174	—	1	22 612	—	2	75 917	—	1	46 261	—
10	71 715	—	5	59 853	—	2	35 683	—	1	24 431	—	2	67 254	—	—	—	—
72	561 065	47	41	514 641	21	26	453 597	66	26	656 472	41	12	424 462	80	6	271 960	40
87	675 747	20	50	623 212	47	27	468 799	66	29	730 324	09	14	488 892	54	8	355 322	40
—	—	—	—	—	—	1	17 662	86	—	—	—	—	—	—	—	—	—
2	14 741	21	5	57 060	24	1	15 475	53	4	91 910	55	3	107 497	18	—	—	—
—	—	—	1	12 045	97	1	17 906	90	—	—	—	—	—	—	1	40 433	16
2	14 741	21	6	69 106	21	3	51 045	29	4	91 910	55	3	107 497	18	1	40 433	16

A. Taulu III. Erikoistaulu perinnön saajain suhteen. —
2. (Jatko). Perinnön saaja: puoliso. —

Lääni. <i>Gouvernements.</i>	50 000—65 000 mk.		65 000—80 000 mk.		80 000—100 000 mk.		100 000—150 000 mk.					
	Lokku. <i>Nombre.</i>	Pääoma. <i>Capital.</i>		Lokku. <i>Nombre.</i>	Pääoma. <i>Capital.</i>		Lokku. <i>Nombre.</i>	Pääoma. <i>Capital.</i>				
		<i>Smc.</i>	<i>712</i>		<i>Smc.</i>	<i>712</i>		<i>Smc.</i>	<i>712</i>	<i>Smc.</i>	<i>712</i>	
Uudenmaan lääni.												
<i>Kaupungit.</i>												
Helsinki	4	224 742	24	6	434 947	92	3	286 995	77	3	404 799	16
Loviisa	1	51 365	21	—	—	—	2	189 078	87	—	—	—
Porvoo	—	—	—	—	—	—	—	—	—	—	—	—
Tammisaari	—	—	—	—	—	—	—	—	—	—	—	—
Hanko	—	—	—	—	—	—	—	—	—	—	—	—
Yhteensä	5	276 107	45	6	434 947	92	5	476 074	64	3	404 799	16
<i>Tuomiokunnat.</i>												
Raaseporin tuomiokunta	1	52 330	49	—	—	—	—	—	—	—	—	—
Lohjan »	—	—	—	1	68 071	08	—	—	—	—	—	—
Helsingin »	—	—	—	1	68 686	—	1	83 611	87	—	—	—
Mäntsälän »	—	—	—	—	—	—	—	—	—	—	—	—
Porvoon »	—	—	—	—	—	—	—	—	—	—	—	—
Iitin »	—	—	—	1	78 193	56	—	—	—	—	—	—
Yhteensä	1	52 330	49	3	214 950	64	1	83 611	87	—	—	—
Koko lääni	6	328 437	94	9	649 898	56	6	559 686	51	3	404 799	16
Turun ja Porin lääni.												
<i>Kaupungit.</i>												
Turku	1	63 566	—	—	—	—	1	83 431	—	1	144 788	—
Pori	—	—	—	—	—	—	—	—	—	—	—	—
Rauma	—	—	—	—	—	—	—	—	—	—	—	—
Uusikaupunki	—	—	—	—	—	—	—	—	—	—	—	—
Naantali	—	—	—	—	—	—	—	—	—	—	—	—
Yhteensä	1	63 566	—	—	—	—	1	83 431	—	1	144 788	—
<i>Tuomiokunnat.</i>												
Ikaalisten tuomiokunta	—	—	—	1	72 391	—	—	—	—	—	—	—
Tyrvään »	—	—	—	—	—	—	1	85 785	69	—	—	—
Ulvilan »	—	—	—	—	—	—	—	—	—	—	—	—
Euran »	1	57 487	08	—	—	—	1	80 534	16	1	116 939	77
Vehmaan »	1	53 400	—	—	—	—	—	—	—	—	—	—
Maskun »	—	—	—	—	—	—	—	—	—	—	—	—
Loimaan »	—	—	—	1	71 592	32	—	—	—	—	—	—
Piikkiön »	1	61 909	—	1	65 911	—	—	—	—	1	111 216	—
Halikon »	5	295 189	—	—	—	—	—	—	—	—	—	—
Ahvenanmaan »	1	56 901	—	—	—	—	—	—	—	—	—	—
Yhteensä	9	524 886	08	3	209 894	32	2	166 319	85	2	228 155	77
Koko lääni	10	588 452	08	3	209 894	32	3	249 750	85	3	372 943	77
Hämeen lääni.												
<i>Kaupungit.</i>												
Hämeenlinna	—	—	—	—	—	—	1	95 025	36	—	—	—
Tampere	2	122 591	96	—	—	—	—	—	—	—	—	—
Lahti	—	—	—	—	—	—	—	—	—	—	—	—
Yhteensä	2	122 591	96	—	—	—	1	95 025	36	—	—	—

¹⁾ 3 näistä, joiden pääomat ovat yhteensä 490 361:76 mk., kuuluvat arvoluokkaan 150 000—200 000, arvo on 266 888:12 mk. ja toisen 378 822:50 mk. — ³⁾ Molemmat pesät kuuluvat arvoluokkaan pesän arvo on 171 868:28 mk. ja toisen 224 817 mk.

*Tableaux spéciaux selon le droit de succession.
L'héritage passe à l'époux survivant. (Suite).*

150 000—250 000 mk.			250 000—500 000 mk.			500 000—1 000 000 mk.			1 000 000 mk. tai sen yli. <i>1 000 000 et de plus.</i>			Yhteensä. <i>Total.</i>		
Luku. Nombre.	Pääoma. Capital.		Luku. Nombre.	Pääoma. Capital.		Luku. Nombre.	Pääoma. Capital.		Luku. Nombre.	Pääoma. Capital.		Luku. Nombre.	Pääoma. Capital.	
	Smc.	712		Smc.	712		Smc.	712		Smc.	712		Smc.	712
1) 5	931 834	17	2)	645 710	62	3) 2	1 255 672	55	1	1 070 930	56	175	5 960 159	10
—	—	—	—	—	—	—	—	—	—	—	—	11	264 298	50
—	—	—	—	—	—	—	—	—	—	—	—	15	159 075	—
—	—	—	—	—	—	—	—	—	—	—	—	7	23 593	11
—	—	—	—	—	—	—	—	—	—	—	—	7	20 704	—
5	931 834	17	2	645 710	62	2	1 255 672	55	1	1 070 930	56	215	6 427 829	71
—	—	—	—	—	—	—	—	—	—	—	—	104	266 379	64
—	—	—	—	—	—	—	—	—	—	—	—	93	347 159	79
—	—	—	4) 2	674 381	60	—	—	—	1	4 129 099	14	70	5 227 246	22
—	—	—	—	—	—	—	—	—	—	—	—	67	222 034	03
—	—	—	—	—	—	—	—	—	—	—	—	105	336 509	05
—	—	—	—	—	—	1	582 549	33	—	—	—	80	950 228	53
—	—	—	2	674 381	60	1	582 549	33	1	4 129 099	14	519	7 349 557	26
5	931 834	17	4	1 320 092	22	3	1 838 221	88	2	5 200 029	70	734	13 777 386	97
—	—	—	—	—	—	1	528 255	—	—	—	—	53	1 214 851	—
—	—	—	—	—	—	—	—	—	—	—	—	8	90 040	57
—	—	—	—	—	—	1	505 965	86	—	—	—	21	557 450	77
—	—	—	—	—	—	—	—	—	—	—	—	17	31 770	51
—	—	—	—	—	—	—	—	—	—	—	—	3	10 120	83
—	—	—	—	—	—	2	1 034 220	86	—	—	—	102	1 904 233	68
—	—	—	—	—	—	—	—	—	—	—	—	121	294 873	—
1	197 077	43	—	—	—	—	—	—	—	—	—	118	782 586	57
1	185 342	—	—	—	—	—	—	—	—	—	—	120	620 854	—
—	—	—	—	—	—	—	—	—	—	—	—	156	1 198 031	49
—	—	—	—	—	—	—	586 146	38	—	—	—	139	558 800	—
—	—	—	—	—	—	—	—	—	—	—	—	140	574 798	63
—	—	—	—	—	—	—	—	—	—	—	—	103	374 474	90
—	—	—	—	—	—	—	—	—	—	—	—	147	957 105	—
1	216 867	—	—	—	—	—	—	—	—	—	—	128	841 630	—
1	165 404	—	—	—	—	—	—	—	—	—	—	107	475 911	—
—	—	—	—	—	—	—	—	—	—	—	—	—	—	—
4	764 690	43	—	—	—	1	586 146	38	—	—	—	1 279	6 679 064	59
4	764 690	43	—	—	—	3	1 620 367	24	—	—	—	1 381	8 583 298	27
—	—	—	—	—	—	—	—	—	—	—	—	—	—	—
—	—	—	—	—	—	—	—	—	—	—	—	7	127 964	89
5) 2	396 685	28	—	—	—	—	—	—	—	—	—	90	841 842	66
—	—	—	—	—	—	—	—	—	—	—	—	12	83 579	08
2	396 685	28	—	—	—	—	—	—	—	—	—	109	1 053 386	63

ja 2, joiden pääomat ovat 441 472: 41 mk., kuuluvat arvoluokkaan 200 000—250 000. — 2) Toisen pesän 600 000—650 000. — 4) Toisen pesän arvo on 287 202: 76 mk ja toisen 387 178: 84 mk. — 5) Toisen

A. Taulu III. Erikoistaulu perinnön saajain suhteen. —
2. Perinnön saaja: puoliso. —

Lääni. <i>Gouvernements.</i>	Alle 500 mk. <i>Au dessous de 500 mk.</i>		500—1 000 mk.		1 000—3 000 mk.		3 000—6 000 mk.				
	Luku. <i>Nombre.</i>	Pääoma. <i>Capital.</i>	Luku. <i>Nombre.</i>	Pääoma. <i>Capital.</i>	Luku. <i>Nombre.</i>	Pääoma. <i>Capital.</i>	Luku. <i>Nombre.</i>	Pääoma. <i>Capital.</i>			
		<i>Smc.</i>		<i>7/2</i>		<i>Smc.</i>		<i>7/2</i>	<i>Smc.</i>	<i>7/2</i>	<i>Smc.</i>
<i>Tuomiokunnat.</i>											
Ruoveden tuomiokunta	58	8 602	15	10 390	20	33 064	11	47 458			
Pirkkalan »	46	9 878	14	11 290	61	50 356	45	37 361			
Jämsän »	73	10 596	16	12 033	14	24 326	8	30 394			
Hollolan »	55	7 300	17	12 300	17	26 600	10	36 200			
Hauhon »	37	6 516	95	9 300	95	27 960	68	14 131			
Janakkalan »	76	15 465	90	12 956	29	55 491	64	46 758			
Tammelan »	63	14 299	06	8 738	—	39 967	37	46 103			
Yhteensä	408	72 658	05	108	77 008	85	147	257 766			
Koko lääni	470	76 804	24	110	78 475	85	160	281 804			
<i>Viipurin lääni. Kaupungit.</i>											
Viipuri	4	864	11	—	—	2	3 362	23	3	10 088	
Sortavala	—	—	—	1	524	—	—	—	1	5 254	
Käkisalmi	—	—	—	1	551	51	4	7 197	12	—	
Lappeenranta	4	745	14	—	—	—	1	2 879	66	1	5 699
Hamina	1	213	60	—	—	—	1	1 513	80	—	—
Kotka	2	199	65	1	692	—	1	1 841	—	1	3 581
Yhteensä	11	2 022	50	3	1 767	51	9	16 793	81	6	24 623
<i>Tuomiokunnat.</i>											
Kymin tuomiokunta	37	7 861	17	19	13 420	16	39	74 859	77	19	82 324
Lappeen »	74	11 317	69	21	15 451	19	46	98 493	70	36	154 069
Jääskén »	27	5 402	41	13	9 761	58	28	48 316	79	35	159 406
Rannan »	40	4 736	73	14	9 734	07	38	68 318	05	21	90 409
Ayräpään »	51	9 321	96	25	17 309	53	39	74 677	68	24	104 249
Käkisalmen »	21	4 444	—	14	10 665	—	24	48 143	—	20	81 922
Kurkijoen »	22	4 366	12	16	11 648	68	24	46 256	06	17	75 525
Sortavalan »	35	3 324	02	4	3 984	92	10	21 626	99	10	42 830
Salmin »	7	1 101	02	5	3 611	21	17	29 081	97	7	32 188
Yhteensä	314	51 925	12	131	95 586	34	265	509 774	01	189	822 926
Koko lääni	325	53 947	62	134	97 353	85	274	526 567	82	195	847 549
<i>Mikkelin lääni. Kaupungit.</i>											
Mikkeli	4	647	—	—	—	—	2	2 249	—	—	—
Heinola	1	376	48	1	570	85	—	—	—	1	4 520
Savonlinna	3	206	70	—	—	—	1	1 839	44	—	—
Yhteensä	8	1 230	18	1	570	85	3	4 088	44	1	4 520
<i>Tuomiokunnat.</i>											
Rantasalmen tuomiok.	11	1 199	72	9	6 505	22	10	20 329	10	8	32 643
Juvan »	6	1 300	—	3	1 800	—	14	25 700	—	10	48 300
Siirto	17	2 499	72	12	8 305	22	24	46 029	10	18	80 943

Tableaux spéciaux selon le droit de succession.
L'héritage passe à l'époux survivant.

6 000—10 000 mk.			10 000—15 000 mk.			15 000—20 000 mk.			20 000—30 000 mk.			30 000—40 000 mk.			40 000—50 000 mk.		
Lukn. Nombre.	Pääoma. Capital.		Lukn. Nombre.	Pääoma. Capital.		Lukn. Nombre.	Pääoma. Capital.		Lukn. Nombre.	Pääoma. Capital.		Lukn. Nombre.	Pääoma. Capital.		Lukn. Nombre.	Pääoma. Capital.	
	Smc.	712		Smc.	712		Smc.	712		Smc.	712		Smc.	712		Smc.	712
3	21 512	—	3	38 872	—	—	—	—	—	—	—	—	—	—	—	—	—
3	24 967	33	3	34 110	56	1	19 671	26	2	50 320	44	—	—	—	1	40 354	35
7	49 485	—	4	46 806	—	3	54 381	—	3	74 630	—	—	—	—	—	—	—
9	72 200	—	6	75 000	—	2	34 500	—	2	52 600	—	1	35 700	—	1	43 500	—
5	39 301	60	—	—	—	4	63 340	—	—	—	—	—	—	—	—	—	—
5	36 084	41	5	65 771	83	1	18 554	68	2	57 667	39	4	134 575	81	2	90 870	93
5	33 572	48	1	11 262	13	1	18 912	89	3	71 579	16	—	—	—	—	—	—
37	277 122	82	22	271 822	52	12	209 359	83	12	306 796	99	5	170 275	81	4	174 725	28
39	291 864	03	28	340 928	73	15	260 405	12	16	398 707	54	8	277 772	99	5	215 158	44
2	16 639	30	2	28 781	70	1	19 571	—	2	55 062	84	2	71 085	35	2	92 273	15
1	9 623	19	1	13 526	20	—	—	—	2	58 223	77	—	—	—	—	—	—
1	7 449	29	—	—	—	—	—	—	—	—	—	—	—	—	—	—	—
—	—	—	—	—	—	—	—	—	—	—	—	—	—	—	—	—	—
1	6 765	—	—	—	—	—	—	—	1	20 055	33	—	—	—	—	—	—
5	40 476	78	3	42 307	90	1	19 571	—	5	133 341	94	2	71 085	35	2	92 273	15
22	171 478	77	13	154 394	45	4	65 391	94	3	69 112	87	3	103 319	34	—	—	—
19	141 031	07	6	78 108	44	2	38 218	76	4	98 860	37	2	69 438	78	—	—	—
10	78 721	39	1	11 841	—	2	35 705	18	—	—	—	—	—	—	—	—	—
12	72 903	69	3	35 089	67	3	52 456	65	4	100 013	36	1	34 371	95	—	—	—
9	73 902	47	5	64 116	30	5	84 784	67	—	—	—	—	—	—	—	—	—
14	110 915	—	3	34 752	—	1	15 503	—	1	25 802	—	1	31 706	—	—	—	—
6	46 581	23	4	46 032	02	—	—	—	1	20 841	35	2	68 161	39	1	43 300	83
2	13 533	71	1	11 161	46	—	—	—	2	44 518	34	—	—	—	—	—	—
4	28 372	93	2	21 879	40	—	—	—	—	—	—	1	39 250	31	—	—	—
98	737 440	26	38	457 374	74	17	292 060	20	15	359 148	29	10	346 247	77	1	43 300	83
103	777 917	04	41	499 682	64	18	311 631	20	20	492 490	23	12	417 333	12	3	135 573	98
—	—	—	1	14 586	—	—	—	—	—	—	—	—	—	—	—	—	—
—	—	—	—	—	—	—	—	—	—	—	—	—	—	—	—	—	—
2	12 595	66	—	—	—	1	17 168	83	—	—	—	—	—	—	—	—	—
2	12 595	66	1	14 586	—	1	17 168	83	—	—	—	—	—	—	—	—	—
7	55 076	10	2	23 564	66	—	—	—	3	68 156	10	—	—	—	—	—	—
8	59 900	—	2	23 400	—	1	15 500	—	—	—	—	1	31 400	—	1	45 200	—
15	114 976	10	4	46 964	66	1	15 500	—	3	68 156	10	1	31 400	—	1	45 200	—

A. Taulu III. Erikoistaulu perinnön saajain suhteen. —
2. (Jatko). Perinnön saaja: puoliso. —

L ä ä n i. <i>Gouvernements.</i>	50 000—65 000 mk.			65 000—80 000 mk.			80 000—100 000 mk.			100 000—150 000 mk.		
	Luku. <i>Nombre.</i>	Pääoma. <i>Capital.</i>		Luku. <i>Nombre.</i>	Pääoma. <i>Capital.</i>		Luku. <i>Nombre.</i>	Pääoma. <i>Capital.</i>		Luku. <i>Nombre.</i>	Pääoma. <i>Capital.</i>	
		<i>Smc.</i>	<i>7/10</i>		<i>Smc.</i>	<i>7/10</i>		<i>Smc.</i>	<i>7/10</i>		<i>Smc.</i>	<i>7/10</i>
<i>Tuomiokunnat.</i>												
Ruoveden tuomiokunta	—	—	—	1	69 360	—	2	180 760	—	—	—	—
Pirkkalan »	1	51 160	20	—	—	—	1	85 364	11	1	104 717	35
Jämsän »	—	—	—	—	—	—	—	—	—	—	—	—
Hollolan »	1	52 000	—	—	—	—	—	—	—	—	—	—
Hauhon »	1	56 863	23	—	—	—	—	—	—	—	—	—
Janakkalan »	—	—	—	—	—	—	—	—	—	1	103 532	10
Tammelan »	—	—	—	1	77 640	75	—	—	—	—	—	—
Yhteensä	3	160 023	43	2	147 000	75	3	266 124	11	2	208 249	45
Koko lääni	5	282 615	39	2	147 000	75	4	361 149	47	2	208 249	45
<i>Viipurin lääni.</i>												
<i>Kaupungit.</i>												
Viipuri	—	—	—	3	219 408	33	2	173 701	16	1	138 096	02
Sortavala	—	—	—	—	—	—	—	—	—	—	—	—
Käkisalmi	—	—	—	—	—	—	—	—	—	—	—	—
Lappeenranta	—	—	—	—	—	—	—	—	—	—	—	—
Hamina	—	—	—	—	—	—	—	—	—	—	—	—
Kotka	—	—	—	1	79 100	12	—	—	—	1	101 032	14
Yhteensä	—	—	—	4	298 508	45	2	173 701	16	2	239 128	16
<i>Tuomiokunnat.</i>												
Kymin tuomiokunta	1	53 239	11	—	—	—	—	—	—	1	104 210	15
Lappeen »	—	—	—	—	—	—	1	93 797	41	—	—	—
Jääskén »	—	—	—	—	—	—	—	—	—	—	—	—
Rannan »	—	—	—	—	—	—	1	87 312	45	—	—	—
Äyräpään »	1	54 252	22	—	—	—	—	—	—	—	—	—
Käkisalmen »	—	—	—	—	—	—	1	90 054	—	—	—	—
Kurkijoen »	—	—	—	—	—	—	—	—	—	—	—	—
Sortavalan »	—	—	—	—	—	—	—	—	—	—	—	—
Salmin »	—	—	—	—	—	—	—	—	—	—	—	—
Yhteensä	2	107 491	33	—	—	—	3	271 163	86	1	104 210	15
Koko lääni	2	107 491	33	4	298 508	45	5	444 865	02	3	343 338	31
<i>Mikkelin lääni.</i>												
<i>Kaupungit.</i>												
Mikkeli	1	50 586	—	—	—	—	—	—	—	—	—	—
Heinola	—	—	—	—	—	—	—	—	—	—	—	—
Savonlinna	1	64 456	96	—	—	—	—	—	—	—	—	—
Yhteensä	2	115 042	96	—	—	—	—	—	—	—	—	—
<i>Tuomiokunnat.</i>												
Rantasalmen tuomiok.	—	—	—	—	—	—	—	—	—	—	—	—
Juvan »	1	59 500	—	1	70 500	—	—	—	—	—	—	—
Siirto	1	59 500	—	1	70 500	—	—	—	—	—	—	—

1) Molemmat pesät kuuluvat arvoluokkaan 200 000—250 000.

Tableaux spéciaux selon le droit de succession.
L'héritage passe à l'époux survivant. (Suite).

150 000—250 000 mk.			250 000—500 000 mk.			500 000—1 000 000 mk.			1 000 000 mk. tai sen yli. 1 000 000 et de plus.			Yhteensä. Total.		
Luku. Nombre.	Pääoma. Capital.		Luku. Nombre.	Pääoma. Capital.		Luku. Nombre.	Pääoma. Capital.		Luku. Nombre.	Pääoma. Capital.		Luku. Nombre.	Pääoma. Capital.	
	Smc.	712		Smc.	712		Smc.	712		Smc.	712		Smc.	712
—	—	—	—	—	—	—	—	—	—	—	—	113	410 018	—
1	179 385	—	—	—	—	—	—	—	—	—	—	110	519 552	07
—	—	—	—	—	—	—	—	—	—	—	—	129	482 036	—
—	—	—	1	331 086	81	—	—	—	—	—	—	121	447 900	—
1	152 026	25	—	—	—	—	—	—	—	—	—	81	548 502	04
1	199 255	09	—	—	—	—	—	—	—	—	—	156	789 755	59
—	—	—	—	—	—	—	—	—	—	—	—	123	521 330	02
3	530 666	34	1	331 086	81	—	—	—	—	—	—	833	3 719 093	72
5	927 351	62	1	331 086	81	—	—	—	—	—	—	942	4 772 480	35
—	—	—	—	—	—	—	—	—	—	—	—	—	—	—
1 ¹⁾ 2	452 124	08	—	—	—	1	963 959	53	2	2 012 938	80	31	4 257 955	66
—	—	—	—	—	—	—	—	—	—	—	—	6	87 151	94
—	—	—	—	—	—	—	—	—	—	—	—	6	15 197	92
—	—	—	—	—	—	—	—	—	—	—	—	6	9 324	07
—	—	—	1	320 972	60	—	—	—	—	—	—	4	342 755	33
1	154 062	—	—	—	—	—	—	—	—	—	—	9	347 272	91
3	606 186	08	1	320 972	60	1	963 959	53	2	2 012 938	80	62	5 059 657	83
—	—	—	—	—	—	—	—	—	—	—	—	—	—	—
1	153 785	97	—	—	—	—	—	—	—	—	—	162	1 053 398	19
—	—	—	—	—	—	—	—	—	—	—	—	211	798 787	17
—	—	—	—	—	—	—	—	—	—	—	—	116	349 155	24
1	156 379	29	—	—	—	—	—	—	—	—	—	138	711 775	62
—	—	—	—	—	—	—	—	—	—	—	—	159	482 614	27
—	—	—	—	—	—	—	—	—	—	—	—	100	453 906	—
—	—	—	—	—	—	—	—	—	—	—	—	93	362 713	—
—	—	—	—	—	—	—	—	—	—	—	—	64	140 980	04
—	—	—	—	—	—	—	—	—	—	—	—	43	155 484	93
2	310 165	26	—	—	—	—	—	—	—	—	—	1 086	4 508 814	46
5	916 351	34	1	320 972	60	1	963 959	53	2	2 012 938	80	1 148	9 568 472	29
—	—	—	—	—	—	—	—	—	—	—	—	—	—	—
—	—	—	—	—	—	—	—	—	—	—	—	8	68 068	—
—	—	—	—	—	—	—	—	—	—	—	—	3	5 467	66
—	—	—	—	—	—	—	—	—	—	—	—	8	96 267	59
—	—	—	—	—	—	—	—	—	—	—	—	—	—	—
—	—	—	—	—	—	—	—	—	—	—	—	19	169 803	25
—	—	—	—	—	—	—	—	—	—	—	—	—	—	—
—	—	—	—	—	—	—	—	—	—	—	—	50	207 474	24
—	—	—	—	—	—	—	—	—	—	—	—	48	382 500	—
—	—	—	—	—	—	—	—	—	—	—	—	98	589 974	24

A. Taulu III. Erikoistaulu perinnön saajain suhteen.
2. Perinnön saaja: puoliso. —

L ä ä n i . Gouvernements.	Alle 500 mk. <i>Au dessous de 500 mk.</i>		500—1 000 mk.		1 000—3 000 mk.		3 000—6 000 mk.	
	Luku. Nombre.	Pääoma. Capital.	Luku. Nombre.	Pääoma. Capital.	Luku. Nombre.	Pääoma. Capital.	Luku. Nombre.	Pääoma. Capital.
Siirto	17	2 499 72	12	8 305 22	24	46 029 10	18	80 943 34
Mikkelin tuomiokunta	11	1 706 84	5	3 534 52	12	22 257 15	12	50 896 72
Mäntyharjun »	24	3 798 15	6	4 297 87	10	17 726 13	12	50 198 51
Heinolan »	10	2 479 66	2	1 626 51	4	9 734 52	5	18 056 87
Yhteensä	62	10 484 37	25	17 764 12	50	95 746 92	47	200 095 44
Koko lääni	70	11 714 55	26	18 334 97	53	99 835 36	48	204 615 77
Kuopion lääni.								
<i>Kaupungit.</i>								
Kuopio	6	1 180 98	—	—	5	9 566 98	1	5 351 21
Joensuu	—	—	1	595 40	2	2 587 71	—	—
Iisalmi	—	—	—	—	—	—	—	—
Yhteensä	6	1 180 98	1	595 40	7	12 154 69	1	5 351 21
<i>Tuomiokunnat.</i>								
Pielisjärven tuomiokunta	16	1 449 66	7	5 047 02	10	15 641 77	3	15 655 53
Ilomantsin »	5	519 —	3	2 042 —	15	24 771 —	4	14 806 —
Kiteen » *)	5	971 79	2	1 232 70	9	14 868 81	5	22 592 17
Liperin »	12	2 452 —	1	826 —	10	18 227 —	10	45 918 —
Kuopion »	11	2 005 —	7	5 545 —	7	13 099 —	6	25 380 —
Iisalmen »	25	2 293 06	4	2 645 11	4	6 585 37	6	23 240 54
Riisälän »	15	1 976 68	4	2 635 29	9	16 199 16	7	29 791 69
Rautalammin » *)	41	3 811 81	6	3 778 87	11	19 087 21	5	21 521 64
Leppävirran » *)	17	2 287 77	9	6 814 10	7	13 546 37	11	49 355 81
Yhteensä	147	17 766 77	43	30 566 09	82	142 025 69	57	248 261 38
Koko lääni	153	18 947 75	44	31 161 49	89	154 180 38	58	253 612 59
Vaasan lääni.								
<i>Kaupungit.</i>								
Nikolainkaupunki	6	68 99	1	639 76	4	7 640 79	2	9 010 97
Kaskinen	2	705 —	—	—	3	5 797 —	—	—
Kristiinankaupunki	1	232 21	—	—	—	—	—	—
Uusikaarlepyy	—	—	—	—	1	2 976 68	—	—
Pietarsaari	11	762 90	—	—	1	2 510 —	5	26 732 73
Kokkola	—	—	1	770 —	1	2 006 —	5	20 086 —
Jyväskylä	1	207 —	2	1 589 —	2	3 612 —	—	—
Yhteensä	21	1 976 10	4	2 998 76	12	24 542 47	12	55 829 70
<i>Tuomiokunnat.</i>								
Kokkolan tuomiokunta	11	2 328 78	7	5 846 12	22	41 408 73	24	103 971 72
Uudenkaarlepyyn »	33	5 504 —	10	7 339 —	28	63 450 —	15	70 536 —
Korsholman »	17	827 —	21	14 960 —	27	42 271 —	23	93 774 —
Närpiön »	74	12 410 —	32	22 968 —	52	93 562 —	52	231 879 —
Ilmajoen »	36	6 219 —	19	13 446 —	49	91 561 —	26	113 805 —
Siirto	171	27 288 78	89	64 559 12	178	332 252 73	140	613 465 72

*) 1/3 osa kuuluu Mikkelin lääniin.

— Tableaux spéciaux selon le droit de succession.
L'héritage passe à l'époux survivant.

6 000—10 000 mk.			10 000—15 000 mk.			15 000—20 000 mk.			20 000—30 000 mk.			30 000—40 000 mk.			40 000—50 000 mk.		
Luku- Nimbre.	Pääoma. Capital.		Luku- Nimbre.	Pääoma. Capital.		Luku- Nimbre.	Pääoma. Capital.		Luku- Nimbre.	Pääoma. Capital.		Luku- Nimbre.	Pääoma. Capital.		Luku- Nimbre.	Pääoma. Capital.	
	Smc.	722		Smc.	722		Smc.	722		Smc.	722		Smc.	722		Smc.	722
15	114 976	10	4	46 964	66	1	15 500	—	3	68 156	10	1	31 400	—	1	45 200	—
12	98 927	16	2	26 556	08	2	35 079	86	—	—	—	1	34 000	50	—	—	—
5	32 619	85	6	68 888	43	3	50 373	23	3	74 266	45	—	—	—	—	—	—
3	23 864	65	2	23 321	73	—	—	—	1	29 038	—	—	—	—	1	42 147	05
35	270 387	76	14	165 730	90	6	100 953	09	7	171 460	55	2	65 400	50	2	87 347	05
37	282 983	42	15	180 316	90	7	118 121	92	7	171 460	55	2	65 400	50	2	87 347	05
3	25 193	86	1	12 919	10	2	39 224	84	—	—	—	—	—	—	1	48 254	95
1	7 329	17	—	—	—	—	—	—	—	—	—	2	61 750	79	—	—	—
4	32 523	03	1	12 919	10	2	39 224	84	—	—	—	2	61 750	79	1	48 254	95
3	25 116	—	2	25 070	66	3	57 384	62	2	49 404	08	—	—	—	1	40 571	18
3	22 558	—	2	20 916	—	4	69 473	—	—	—	—	—	—	—	—	—	—
—	—	—	—	—	—	1	19 231	89	—	—	—	1	30 164	29	—	—	—
4	31 838	—	2	29 482	—	1	17 976	—	1	23 806	—	2	69 189	—	—	—	—
5	44 834	—	3	38 621	—	2	37 539	—	—	—	—	1	33 455	—	—	—	—
6	52 424	07	—	—	—	—	—	—	—	—	—	—	—	—	—	—	—
3	22 361	68	2	24 871	17	1	15 137	15	2	46 790	22	1	38 054	28	1	40 678	22
8	60 186	96	—	—	—	—	—	—	1	21 288	10	2	75 139	64	—	—	—
6	48 487	57	3	39 763	18	1	19 733	55	4	98 599	96	1	37 543	26	2	91 345	27
38	307 806	28	14	178 724	01	13	236 475	21	10	239 888	36	8	283 545	47	4	172 594	67
42	340 329	31	15	191 643	11	15	275 700	05	10	239 888	36	10	345 296	26	5	220 849	62
2	15 175	74	2	22 703	27	2	31 890	39	2	48 375	45	1	34 482	06	1	40 971	49
1	9 406	01	—	—	—	—	—	—	—	—	—	—	—	—	—	—	—
1	8 676	44	—	—	—	—	—	—	—	—	—	—	—	—	—	—	—
3	24 613	40	—	—	—	—	—	—	—	—	—	—	—	—	—	—	—
1	7 004	—	—	—	—	—	—	—	2	49 758	—	—	—	—	2	90 682	—
8	64 875	59	2	22 703	27	2	31 890	39	4	98 133	45	1	34 482	06	3	131 653	49
21	155 389	24	9	107 378	56	5	88 018	80	3	71 565	11	2	69 785	94	—	—	—
28	226 032	—	10	125 758	—	3	49 535	—	2	42 619	—	—	—	—	—	—	—
9	68 400	—	1	10 500	—	—	—	—	1	22 500	—	—	—	—	—	—	—
34	269 549	—	10	119 151	—	4	66 981	—	—	—	—	—	—	—	—	—	—
10	70 101	—	4	49 800	—	7	125 640	—	2	45 500	—	3	105 142	—	—	—	—
102	789 471	24	34	412 587	56	19	330 174	80	8	182 184	11	5	174 927	94	—	—	—

A. Taulu III. Erikoistaulu perinnön saajain suhteen.
2. (Jatko). Perinnön saaja: puoliso. ---

Lääni. <i>Gouvernements.</i>	50 000—65 000 mk.				65 000—80 000 mk.				80 000—100 000 mk.				100 000—150 000 mk.			
	Läku. <i>Nombre.</i>	Pääoma. <i>Capital.</i>		Läku. <i>Nombre.</i>	Pääoma. <i>Capital.</i>		Läku. <i>Nombre.</i>	Pääoma. <i>Capital.</i>		Läku. <i>Nombre.</i>	Pääoma. <i>Capital.</i>		Läku. <i>Nombre.</i>	Pääoma. <i>Capital.</i>		
		<i>Smc.</i>	<i>mk.</i>		<i>Smc.</i>	<i>mk.</i>		<i>Smc.</i>	<i>mk.</i>		<i>Smc.</i>	<i>mk.</i>		<i>Smc.</i>	<i>mk.</i>	
Siirto	1	59 500	—	1	70 500	—	—	—	—	—	—	—	—	—	—	
Mikkelin tuomiokunta	1	59 626	53	—	—	—	—	—	—	—	—	—	—	—	—	
Mäntyharjun »	1	57 019	—	—	—	—	—	—	—	—	—	—	—	—	—	
Heinolan »	—	—	—	—	—	—	1	97 968	57	—	—	—	—	—	—	
Yhteensä	3	176 145	53	1	70 500	—	1	97 968	57	—	—	—	—	—	—	
Koko lääni	5	291 188	49	1	70 500	—	1	97 968	57	—	—	—	—	—	—	
Kuopion lääni.																
<i>Kaupungit.</i>																
Kuopio	1	58 142	95	—	—	—	—	—	—	—	—	2	236 351	15	—	
Joensuu	—	—	—	—	—	—	—	—	—	—	—	—	—	—	—	
Iisalmi	—	—	—	—	—	—	—	—	—	—	—	—	—	—	—	
Yhteensä	1	58 142	95	—	—	—	—	—	—	—	—	2	236 351	15	—	
<i>Tuomiokunnat.</i>																
Pielisjärven tuomiokunta	—	—	—	—	—	—	—	—	—	—	—	—	—	—	—	
Ilomantsin »	—	—	—	—	—	—	—	—	—	—	—	—	—	—	—	
Kiteen » *)	—	—	—	—	—	—	—	—	—	—	—	—	—	—	—	
Liperin »	—	—	—	1	72 607	—	—	—	—	—	—	—	—	—	—	
Kuopion »	—	—	—	—	—	—	—	—	—	—	—	—	—	—	—	
Iisalmen »	—	—	—	—	—	—	—	—	—	—	—	—	—	—	—	
Pielaveden »	1	61 684	05	—	—	—	—	—	—	—	—	—	—	—	—	
Rautalammin » *)	1	54 239	—	1	65 794	91	—	—	—	—	—	—	—	—	—	
Leppävirran » *)	2	118 094	76	—	—	—	1	98 854	40	1	135 042	13	—	—	—	
Yhteensä	4	234 017	81	2	138 401	91	1	98 854	40	1	135 042	13	—	—	—	
Koko lääni	5	292 160	76	2	138 401	91	1	98 854	40	3	371 393	28	—	—	—	
Vaasan lääni.																
<i>Kaupungit.</i>																
Nikolainkaupunki	1	57 695	81	—	—	—	—	—	—	—	—	—	—	—	—	
Kaskinen	—	—	—	—	—	—	—	—	—	—	—	—	—	—	—	
Kristiinankaupunki	—	—	—	—	—	—	—	—	—	—	—	—	—	—	—	
Uusikaarlepyy	—	—	—	—	—	—	—	—	—	—	—	—	—	—	—	
Pietarsaari	—	—	—	—	—	—	—	—	—	—	—	—	—	—	—	
Kokkola	—	—	—	—	—	—	—	—	—	—	—	—	—	—	—	
Jyväskylä	—	—	—	—	—	—	—	—	—	—	—	1	105 761	—	—	
Yhteensä	1	57 695	81	—	—	—	—	—	—	—	—	1	105 761	—	—	
<i>Tuomiokunnat.</i>																
Kokkolan tuomiokunta	—	—	—	—	—	—	—	—	—	—	—	—	—	—	—	
Uudenkaarlepyyn »	—	—	—	—	—	—	—	—	—	—	—	—	—	—	—	
Korsholman »	—	—	—	—	—	—	—	—	—	—	—	—	—	—	—	
Närpiön »	1	58 820	—	—	—	—	—	—	—	—	—	—	—	—	—	
Ilmajoen »	—	—	—	—	—	—	—	—	—	—	—	—	—	—	—	
Siirto	1	58 820	—	—	—	—	—	—	—	—	—	—	—	—	—	

*) $\frac{1}{3}$ osa kuuluu Mikkelin lääniin.

— Tableaux spéciaux selon le droit de succession.
L'héritage passe à l'époux survivant. (Suite).

150 000—250 000 mk.			250 000—500 000 mk.			500 000—1 000 000 mk.			1 000 000 mk. tai sen yli. 1 000 000 et de plus.			Yhteensä. Total.		
Luku. Nombre.	Pääoma. Capital.		Luku. Nombre.	Pääoma. Capital.		Luku. Nombre.	Pääoma. Capital.		Luku. Nombre.	Pääoma. Capital.		Luku. Nombre.	Pääoma. Capital.	
	Smc.	712		Smc.	712		Smc.	712		Smc.	712		Smc.	712
—	—	—	—	—	—	—	—	—	—	—	—	98	589 974	24
—	—	—	—	—	—	—	—	—	—	—	—	58	332 585	36
—	—	—	—	—	—	—	—	—	—	—	—	70	359 187	64
—	—	—	—	—	—	—	—	—	—	—	—	29	248 237	56
—	—	—	—	—	—	—	—	—	—	—	—	255	1 529 984	80
—	—	—	—	—	—	—	—	—	—	—	—	274	1 699 788	05
—	—	—	—	—	—	—	—	—	—	—	—	22	436 186	02
—	—	—	—	—	—	—	—	—	1	2 745 616	88	7	2 817 879	95
—	—	—	—	—	—	—	—	—	—	—	—	—	—	—
—	—	—	—	—	—	—	—	—	1	2 745 616	88	29	3 254 065	97
—	—	—	—	—	—	—	—	—	—	—	—	47	235 340	52
—	—	—	—	—	—	—	—	—	—	—	—	36	155 085	—
—	—	—	—	—	—	—	—	—	—	—	—	23	89 061	65
—	—	—	—	—	—	—	—	—	—	—	—	44	312 321	—
—	—	—	—	—	—	—	—	—	—	—	—	42	200 478	—
—	—	—	—	—	—	—	—	—	—	—	—	45	87 188	15
—	—	—	—	—	—	—	—	—	—	—	—	47	604 201	37
—	—	—	—	—	—	—	—	—	—	—	—	77	498 069	02
1	173 220	88	1	304 021	78	—	—	—	—	—	—	66	1 157 764	15
—	—	—	1	398 296	02	—	—	—	—	—	—	—	—	—
1	173 220	88	2	702 317	80	—	—	—	—	—	—	427	3 339 508	86
1	173 220	88	2	702 317	80	—	—	—	1	2 745 616	88	456	6 593 574	83
—	—	—	—	—	—	—	—	—	—	—	—	—	—	—
—	—	—	—	—	—	—	—	—	—	—	—	24	268 654	72
—	—	—	—	—	—	—	—	—	—	—	—	5	6 502	—
—	—	—	—	—	—	—	—	—	—	—	—	2	9 638	22
—	—	—	—	—	—	—	—	—	—	—	—	2	11 653	12
—	—	—	—	—	—	—	—	—	—	—	—	20	54 619	03
—	—	—	—	—	—	—	—	—	—	—	—	12	170 306	—
—	—	—	—	—	—	—	—	—	—	—	—	6	111 169	—
—	—	—	—	—	—	—	—	—	—	—	—	71	632 542	09
—	—	—	—	—	—	—	—	—	—	—	—	104	645 693	—
—	—	—	—	—	—	—	—	—	—	—	—	129	590 773	—
—	—	—	—	—	—	—	—	—	—	—	—	99	253 232	—
—	—	—	—	—	—	—	—	—	—	—	—	259	875 320	—
1	188 303	—	—	—	—	—	—	—	—	—	—	157	809 017	—
1	188 303	—	—	—	—	—	—	—	—	—	—	748	3 174 035	—

A. Taulu III. Erikoistaulu perinnön saajain suhteen.
2. Perinnön saaja: puoliso. —

L ä ä n i. Gouvernements.	Alle 500 mk. Au dessous de 500 mk.			500—1 000 mk.			1 000—3 000 mk.			3 000—6 000 mk.		
	Luku. Nombre.	Pääoma. Capital.		Luku. Nombre.	Pääoma. Capital.		Luku. Nombre.	Pääoma. Capital.		Luku. Nombre.	Pääoma. Capital.	
		Smc.	722		Smc.	722		Smc.	722		Smc.	722
Siirto	171	27 288	78	89	64 559	12	178	332 252	73	140	613 465	72
Alavuden tuomiokunta	19	3 726	—	9	6 182	—	25	50 527	—	17	67 713	—
Jyväskylän »	42	5 707	15	8	5 585	20	5	7 836	85	6	24 308	41
Saarijärven »	19	1 947	—	4	3 237	—	6	11 337	—	5	19 714	—
Viitasaaren »	56	5 885	14	15	10 308	09	7	10 194	74	9	27 536	31
Yhteensä	307	44 554	07	125	89 871	41	221	412 148	32	177	752 737	44
Koko lääni	328	46 530	17	129	92 870	17	233	436 690	79	189	808 567	14
Oulun lääni. <i>Kaupungit.</i>												
Oulu	10	2 254	76	3	2 249	63	8	19 669	97	6	23 498	94
Raahe	¹⁾ 4	—	—	1	899	50	—	—	—	2	8 418	—
Kemi	2	297	—	—	—	—	2	4 003	—	—	—	—
Tornio	—	—	—	—	—	—	1	1 358	—	1	3 779	—
Kajaani	1	497	—	—	—	—	—	—	—	—	—	—
Yhteensä	¹⁾ 17	3 048	76	4	3 149	13	11	25 030	97	9	35 695	94
<i>Tuomiokunnat.</i>												
Lapinmaan tuomiokunta	2	528	—	1	742	—	5	7 591	—	3	9 875	—
Tornion »	35	8 994	54	12	9 076	66	25	48 269	29	16	71 501	56
Kemin »	39	6 851	12	12	9 292	82	23	46 029	39	20	89 426	53
Kajaanin »	8	1 383	—	11	7 725	—	11	23 069	—	6	24 445	—
Oulun »	12	1 824	—	6	4 370	—	11	19 191	—	9	39 364	—
Saloisten »	6	1 270	—	6	4 794	—	2	3 042	—	1	5 006	—
Piippolan »	7	1 777	20	7	5 159	75	12	22 585	89	10	44 270	81
Yhteensä	109	22 627	86	55	41 160	23	89	169 777	57	65	283 888	90
Koko lääni	¹⁾ 126	25 676	62	59	44 309	36	100	194 808	54	74	319 584	84
Koko maa.												
Kaupungit	¹⁾ 197	26 363	68	52	38 300	58	115	212 128	35	78	343 324	71
Tuomiokunnat.....	2 006	346 554	02	784	563 763	55	1 242	2 276 390	98	762	3 259 193	02
Yhteensä	¹⁾ 2 203	372 917	70	836	602 064	13	1 357	2 488 519	33	840	3 602 517	73

¹⁾ 4 pesässä ei ole säästöä.

— Tableaux spéciaux selon le droit de succession.
L'héritage passe à l'époux survivant.

6 000—10 000 mk.			10 000—15 000 mk.			15 000—20 000 mk.			20 000—30 000 mk.			30 000—40 000 mk.			40 000—50 000 mk.		
Lukn. Nombre.	Pääoma. Capital.		Lukn. Nombre.	Pääoma. Capital.		Lukn. Nombre.	Pääoma. Capital.		Lukn. Nombre.	Pääoma. Capital.		Lukn. Nombre.	Pääoma. Capital.		Lukn. Nombre.	Pääoma. Capital.	
	Smc.	7/12		Smc.	7/12		Smc.	7/12		Smc.	7/12		Smc.	7/12		Smc.	7/12
102	789 471	24	34	412 587	56	19	330 174	80	8	182 184	11	5	174 927	94	—	—	—
9	70 189	—	4	50 178	—	5	84 625	—	—	—	—	1	36 899	—	—	—	—
4	30 544	31	2	25 611	34	—	—	—	1	25 645	79	1	30 810	69	1	41 461	75
1	9 357	—	—	—	—	—	—	—	1	21 990	—	1	30 859	—	—	—	—
5	38 708	84	2	24 958	59	1	17 291	14	1	20 519	31	1	35 629	66	—	—	—
121	938 270	39	42	513 335	49	25	432 090	94	11	250 339	21	9	309 126	29	1	41 461	75
129	1 003 145	98	44	536 038	76	27	463 981	33	15	348 472	66	10	343 608	35	4	173 115	24
4	34 063	03	2	21 853	72	1	15 207	63	1	24 713	10	1	30 320	15	—	—	—
1	7 193	55	—	—	—	—	—	—	—	—	—	—	—	—	—	—	—
—	—	—	—	—	—	—	—	—	—	—	—	—	—	—	—	—	—
2	16 689	—	1	12 575	—	—	—	—	1	22 923	—	—	—	—	—	—	—
7	57 945	58	3	34 428	72	1	15 207	63	2	47 636	10	1	30 320	15	—	—	—
2	16 339	—	2	28 950	—	—	—	—	2	48 705	—	—	—	—	1	42 087	—
15	114 063	53	7	87 998	20	2	33 809	47	2	48 841	59	—	—	—	1	41 850	22
8	67 984	03	2	24 258	26	3	53 125	21	3	83 877	34	—	—	—	—	—	—
4	30 810	—	—	—	—	—	—	—	—	—	—	—	—	—	—	—	—
5	39 343	—	4	44 988	—	2	32 400	—	4	89 785	—	2	68 253	—	1	43 704	—
1	7 633	—	2	23 663	—	—	—	—	—	—	—	—	—	—	—	—	—
6	46 768	28	2	27 393	22	4	68 359	37	—	—	—	2	71 026	07	—	—	—
41	322 940	84	19	237 250	68	11	187 694	05	11	271 208	93	4	139 279	07	3	127 641	22
48	380 886	42	22	271 679	40	12	202 901	68	13	318 845	03	5	169 599	22	3	127 641	22
56	438 150	81	30	364 560	34	21	359 157	44	24	586 439	96	17	577 367	41	10	437 797	80
474	3 662 648	32	204	2 512 545	76	121	2 103 003	38	108	2 642 872	77	51	1 773 352	86	25	1 093 437	27
530	4 100 799	13	234	2 877 106	10	142	2 462 160	82	132	3 229 312	73	68	2 350 720	27	35	1 531 235	07

A. Taulu III. Erikoistaulu perinnön saajain suhteen.
2. (Jatko). Perinnön saaja: puoliso. —

Lääni. <i>Gouvernement.</i>	50 000—65 000 mk.				65 000—80 000 mk.				80 000—100 000 mk.				100 000—150 000 mk.			
	Lukun. <i>Nombre.</i>	Pääoma. <i>Capital.</i>		Lukun. <i>Nombre.</i>	Pääoma. <i>Capital.</i>		Lukun. <i>Nombre.</i>	Pääoma. <i>Capital.</i>		Lukun. <i>Nombre.</i>	Pääoma. <i>Capital.</i>		Lukun. <i>Nombre.</i>	Pääoma. <i>Capital.</i>		
		<i>Smc.</i>	<i>712.</i>		<i>Smc.</i>	<i>712.</i>		<i>Smc.</i>	<i>712.</i>		<i>Smc.</i>	<i>712.</i>		<i>Smc.</i>	<i>712.</i>	
Siirto	1	58 820	—	—	—	—	—	—	—	—	—	—	—	—	—	
Alavuden tuomiokunta	—	—	—	1	65 557	—	—	—	—	—	—	—	—	—	—	
Jyväskylän »	—	—	—	—	—	—	—	—	—	—	—	—	—	—	—	
Saarijärven »	—	—	—	—	—	—	—	—	—	—	—	—	—	—	—	
Viitasaaren »	—	—	—	—	—	—	—	—	—	—	—	—	—	—	—	
Yhteensä	1	58 820	—	1	65 557	—	—	—	—	—	—	—	—	—	—	
Koko lääni	2	116 515	81	1	65 557	—	—	—	—	—	—	1	105 761	—	—	
Oulun lääni. <i>Kaupungit.</i>																
Oulu	—	—	—	—	—	—	—	2	168 655	05	—	1	111 546	03	—	
Raahe	—	—	—	—	—	—	—	—	—	—	—	—	—	—	—	
Kemi	—	—	—	—	—	—	—	—	—	—	—	—	—	—	—	
Tornio	—	—	—	—	—	—	—	—	—	—	—	—	—	—	—	
Kajaani	—	—	—	—	—	—	—	—	—	—	—	—	—	—	—	
Yhteensä	—	—	—	—	—	—	—	2	168 655	05	—	1	111 546	03	—	
<i>Tuomiokunnat.</i>																
Lapinmaan tuomiokunta	—	—	—	—	—	—	—	—	—	—	—	—	—	—	—	
Tornion »	—	—	—	—	—	—	—	—	—	—	—	—	—	—	—	
Kemin »	—	—	—	—	—	—	—	—	—	—	—	—	—	—	—	
Kajaanin »	—	—	—	—	—	—	—	—	—	—	—	—	—	—	—	
Oulun »	1	59 837	—	—	—	—	—	1	86 579	—	—	—	—	—	—	
Saloisten »	—	—	—	—	—	—	—	—	—	—	—	—	—	—	—	
Piippolan »	—	—	—	—	—	—	—	—	—	—	—	—	—	—	—	
Yhteensä	1	59 837	—	—	—	—	—	1	86 579	—	—	—	—	—	—	
Koko lääni	1	59 837	—	—	—	—	—	3	255 234	05	—	1	111 546	03	—	
Koko maa.																
Kaupungit	12	693 147	13	10	733 456	37	—	11	996 887	21	—	10	1 242 373	50	—	
Tuomiokunnat	24	1 373 551	67	12	846 304	62	—	12	1 070 621	66	—	6	675 657	50	—	
Yhteensä	36	2 066 698	80	22	1 579 760	99	—	23	2 067 508	87	—	16	1 918 031	—	—	

1) 4 pesässä ei ole säästöä.

— *Tableaux spéciaux selon le droit de succession.*
L'héritage passe à l'époux survivant. (Suite).

150 000—250 000 mk.			250 000—500 000 mk.			500 000—1 000 000 mk.			1 000 000 mk. tai sen yli. <i>1 000 000 et de plus.</i>			Yhteensä. <i>Total.</i>		
Luku. Nombre.	Pääoma. Capital.		Luku. Nombre.	Pääoma. Capital.		Luku. Nombre.	Pääoma. Capital.		Luku. Nombre.	Pääoma. Capital.		Luku. Nombre.	Pääoma. Capital.	
	Smc.	7 ⁱⁱ		Smc.	7 ⁱⁱ		Smc.	7 ⁱⁱ		Smc.	7 ⁱⁱ		Smc.	7 ⁱⁱ
1	188 303	—	—	—	—	—	—	—	—	—	—	748	3 174 035	—
—	—	—	—	—	—	—	—	—	—	—	—	90	435 596	—
—	—	—	1	275 148	—	—	—	—	—	—	—	70	197 511	49
—	—	—	—	—	—	—	—	—	—	—	—	38	373 589	—
—	—	—	—	—	—	—	—	—	—	—	—	97	191 081	82
1	188 303	—	1	275 148	—	—	—	—	—	—	—	1 043	4 371 763	31
1	188 303	—	1	275 148	—	—	—	—	—	—	—	1 114	5 004 305	40
—	—	—	—	—	—	—	—	—	—	—	—	39	454 032	01
—	—	—	—	—	—	—	—	—	—	—	—	1) 8	16 511	05
—	—	—	—	—	—	—	—	—	—	—	—	4	4 300	—
—	—	—	—	—	—	—	—	—	—	—	—	3	17 712	—
—	—	—	—	—	—	—	—	—	—	—	—	4	40 109	—
—	—	—	—	—	—	—	—	—	—	—	—	1) 58	532 664	06
—	—	—	—	—	—	—	—	—	—	—	—	18	154 817	—
—	—	—	—	—	—	—	—	—	—	—	—	115	464 405	06
—	—	—	—	—	—	—	—	—	—	—	—	110	380 844	70
—	—	—	—	—	—	—	—	—	—	—	—	40	87 432	—
—	—	—	—	—	—	—	—	—	—	—	—	58	529 638	—
—	—	—	—	—	—	—	—	—	—	—	—	18	45 408	—
—	—	—	—	—	—	—	—	—	—	—	—	50	287 340	59
—	—	—	—	—	—	—	—	—	—	—	—	409	1 949 885	35
—	—	—	—	—	—	—	—	—	—	—	—	1) 467	2 482 549	41
10	1 934 705	53	3	966 683	22	5	3 253 852	94	4	5 829 486	24	1) 665	19 034 183	22
11	1 967 045	91	6	1 982 934	21	2	1 168 695	71	1	4 129 099	14	5 851	33 447 672	35
21	3 901 751	44	9	2 949 617	43	7	4 422 548	65	5	9 958 585	38	1) 6 516	52 481 855	57

A. Taulu III. Erikoistaulu perinnön saajain suhteen. —
3. Perinnön saaja: vanhemmat, sisaret, sisarpuolet tai heidän lapsensa. — *L'héritage*

Lääni. <i>Gouvernements.</i>	Alle 500 mk. <i>Au dessous de 500 mk.</i>		500—1 000 mk.		1 000—3 000 mk.		3 000—6 000 mk.	
	Luku. <i>Nombre.</i>	Pääoma. <i>Capital.</i>	Luku. <i>Nombre.</i>	Pääoma. <i>Capital.</i>	Luku. <i>Nombre.</i>	Pääoma. <i>Capital.</i>	Luku. <i>Nombre.</i>	Pääoma. <i>Capital.</i>
Uudenmaan lääni. <i>Kaupungit.</i>								
Helsinki	4	633 15	2	1 396	9	16 278 10	7	33 108 96
Loviisa	1	219 88	2	1 775 66	—	—	—	—
Porvoo	—	—	1	700	—	—	3	13 800
Tammisaari	2	579 50	—	—	1	1 029 80	—	—
Hanko	—	—	—	—	1	2 651	—	—
Yhteensä	7	1 432 53	5	3 871 66	11	19 958 90	10	46 908 96
<i>Tuomiokunnat.</i>								
Raaseporin tuomiokunta	9	2 008 38	2	1 138 89	6	6 991 87	2	9 948 50
Lohjan »	5	641 79	1	757 04	5	8 382 31	—	—
Helsingin »	1	185 06	1	596 72	1	1 299 32	1	4 494 15
Mäntsälän »	4	1 192 78	1	650 56	4	6 764 55	1	4 001 52
Porvoon »	8	2 032 94	2	1 200 82	6	10 840 02	2	8 093 49
Iitin »	6	1 325 21	3	2 437 05	1	1 549 45	2	8 715 28
Yhteensä	33	7 386 16	10	6 781 08	23	35 827 52	8	35 252 94
Koko lääni	40	8 818 69	15	10 652 74	34	55 786 42	18	82 161 90
Turun ja Porin lääni. <i>Kaupungit.</i>								
Turku	—	—	1	670	11	22 153	2	11 154
Pori	2	265 75	—	—	3	6 475 92	2	8 159 35
Rauma	1) 2	—	—	—	1	1 876 39	1	4 962 04
Uusikaupunki	1	39 01	—	—	4	8 267 17	1	4 935 67
Naantali	2) 1	—	—	—	—	—	2	10 802 49
Yhteensä	3) 6	304 76	1	670	19	38 772 48	8	40 013 55
<i>Tuomiokunnat.</i>								
Ikaalisten tuomiokunta	3	559	2	1 626	1	2 759	2	9 571
Tyrvään »	6	953 36	1	893 13	7	14 672 74	2	8 913 89
Ulvilan »	4	1 185	1	793	2	2 277	3	13 323
Euran »	9	465 92	3	2 393	11	19 278 17	5	21 839 07
Vehmaan »	8	1 400	3	1 900	5	7 500	2	7 200
Maskun »	7	1 813 93	1	770 76	5	8 138 81	4	15 871 74
Loimaan »	8	1 300 17	—	—	4	9 996 97	1	4 578 36
Piikkiön »	11	2 321	3	2 414	6	8 697	3	14 715
Halikon »	18	2 843	2	1 244	6	12 314	—	—
Ahvenanmaan »	12	2 485	3	2 159	9	14 927	—	—
Yhteensä	86	15 326 38	19	14 192 89	56	100 560 69	22	96 012 06
Koko lääni	3) 92	15 631 14	20	14 862 89	75	139 333 17	30	136 025 61
Hämeen lääni. <i>Kaupungit.</i>								
Hämeenlinna	1	154 82	1	673 08	—	—	1	5 839 20
Tampere	11	227 41	5	3 435 06	7	12 603 35	1	3 779 81
Lahti	4	505 19	—	—	—	—	—	—
Yhteensä	16	887 42	6	4 158 14	7	12 603 35	2	9 619 01

1) 2 pesässä ei ole säästöä. — 2) 1 pesässä ei ole säästöä. — 3) 3 pesässä ei ole säästöä.

*Tableaux spéciaux selon le droit de succession.
 passe aux ascendants, aux collatéraux ou aux enfants de ceux-ci.*

6 000—10 000 mk.			10 000—15 000 mk.			15 000—20 000 mk.			20 000—30 000 mk.			30 000—40 000 mk.			40 000—50 000 mk.		
Luku. Nombre.	Pääoma. Capital.		Luku. Nombre.	Pääoma. Capital.		Luku. Nombre.	Pääoma. Capital.		Luku. Nombre.	Pääoma. Capital.		Luku. Nombre.	Pääoma. Capital.		Luku. Nombre.	Pääoma. Capital.	
	Smc.	72		Smc.	72		Smc.	72		Smc.	72		Smc.	72		Smc.	72
3	22 650	40	3	39 427	70	1	18 253	50	4	100 569	—	4	135 482	89	1	44 680	18
—	—	—	1	13 874	80	—	—	—	—	—	—	—	—	—	—	—	—
2	18 200	—	2	23 460	—	—	—	—	—	—	—	—	—	—	1	46 115	—
—	—	—	—	—	—	—	—	—	—	—	—	—	—	—	—	—	—
5	40 850	40	6	76 762	50	1	18 253	50	4	100 569	—	4	135 482	89	2	90 795	18
—	—	—	—	—	—	—	—	—	—	—	—	—	—	—	—	—	—
2	13 840	23	1	11 156	83	—	—	—	—	—	—	—	—	—	1	48 872	13
—	—	—	1	11 996	85	—	—	—	2	45 403	51	—	—	—	—	—	—
—	—	—	1	10 666	25	1	17 902	15	—	—	—	—	—	—	—	—	—
1	9 333	—	—	—	—	—	—	—	—	—	—	—	—	—	—	—	—
1	6 221	63	1	14 009	99	—	—	—	—	—	—	—	—	—	—	—	—
—	—	—	1	10 219	80	—	—	—	—	—	—	—	—	—	—	—	—
4	29 394	86	5	58 049	72	1	17 902	15	2	45 403	51	—	—	—	1	48 872	13
9	70 245	26	11	134 812	22	2	36 155	65	6	145 972	51	4	135 482	89	3	139 667	31
—	—	—	—	—	—	—	—	—	—	—	—	—	—	—	—	—	—
6	47 555	—	1	14 154	—	1	19 086	—	4	104 855	—	2	70 463	—	—	—	—
2	14 652	63	—	—	—	—	—	—	—	—	—	—	—	—	1	48 240	46
—	—	—	—	—	—	—	—	—	—	—	—	—	—	—	—	—	—
1	9 464	15	1	12 653	82	—	—	—	—	—	—	—	—	—	—	—	—
9	71 671	78	2	26 807	82	1	19 086	—	4	104 855	—	2	70 463	—	1	48 240	46
—	—	—	1	10 122	—	—	—	—	—	—	—	1	35 768	—	—	—	—
3	23 727	58	—	—	—	—	—	—	2	56 961	01	—	—	—	—	—	—
1	9 300	—	—	—	—	—	—	—	1	27 665	—	—	—	—	—	—	—
—	—	—	—	—	—	—	—	—	—	—	—	—	—	—	—	—	—
1	8 200	—	—	—	—	—	—	—	1	29 600	—	—	—	—	1	40 100	—
—	—	—	2	26 604	10	—	—	—	—	—	—	—	—	—	—	—	—
2	15 140	09	2	21 306	39	—	—	—	—	—	—	—	—	—	—	—	—
2	15 487	—	—	—	—	—	—	—	—	—	—	—	—	—	—	—	—
1	6 683	—	3	32 412	—	—	—	—	1	27 585	—	—	—	—	—	—	—
2	16 517	—	—	—	—	—	—	—	—	—	—	—	—	—	—	—	—
12	95 054	67	8	90 444	49	—	—	—	5	141 811	01	1	35 768	—	1	40 100	—
21	166 726	45	10	117 252	31	1	19 086	—	9	246 666	01	3	106 231	—	2	88 340	46
—	—	—	—	—	—	—	—	—	—	—	—	—	—	—	—	—	—
1	7 292	—	1	13 930	59	—	—	—	—	—	—	—	—	—	—	—	—
1	6 475	41	1	10 960	54	—	—	—	—	—	—	—	—	—	—	—	—
1	7 341	20	—	—	—	—	—	—	—	—	—	—	—	—	—	—	—
3	21 108	61	2	24 891	13	—	—	—	—	—	—	—	—	—	—	—	—

A. Taulu III. Erikoistaulu perinnön saajain suhteen. —
 3. (Jatko). Perinnön saaja: vanhemmat, sisaret, sisarpuolet tai heidän lapsensa. — *L'héritage*

L ä ä n i. <i>Gouvernements.</i>	50 000—65 000 mk.			65 000—80 000 mk.			80 000—100 000 mk.			100 000—150 000 mk.		
	Luku. <i>Nombre.</i>	Pääoma. <i>Capital.</i>		Luku. <i>Nombre.</i>	Pääoma. <i>Capital.</i>		Luku. <i>Nombre.</i>	Pääoma. <i>Capital.</i>		Luku. <i>Nombre.</i>	Pääoma. <i>Capital.</i>	
		<i>Smc.</i>	<i>712</i>		<i>Smc.</i>	<i>712</i>		<i>Smc.</i>	<i>712</i>		<i>Smc.</i>	<i>712</i>
Uudenmaan lääni.												
<i>Kaupungit.</i>												
Helsinki	2	120 315	45	1	65 556	17	1	80 028	59	1	109 936	08
Loviisa	—	—	—	—	—	—	—	—	—	—	—	—
Porvoo	—	—	—	—	—	—	—	—	—	—	—	—
Tammisaari	—	—	—	—	—	—	—	—	—	—	—	—
Hanko	—	—	—	—	—	—	—	—	—	—	—	—
Yhteensä	2	120 315	45	1	65 556	17	1	80 028	59	1	109 936	08
<i>Tuomiokunnat.</i>												
Raaseporin tuomiokunta	—	—	—	—	—	—	—	—	—	—	—	—
Lohjan »	—	—	—	1	69 642	51	—	—	—	—	—	—
Helsingin »	—	—	—	—	—	—	—	—	—	—	—	—
Mäntsälän »	—	—	—	—	—	—	—	—	—	—	—	—
Porvoon »	—	—	—	—	—	—	—	—	—	—	—	—
Iitin »	—	—	—	—	—	—	—	—	—	—	—	—
Yhteensä	—	—	—	1	69 642	51	—	—	—	—	—	—
Koko lääni	2	120 315	45	2	135 198	68	1	80 028	59	1	109 936	08
Turun ja Porin lääni.												
<i>Kaupungit.</i>												
Turku	1	58 745	—	1	75 698	—	—	—	—	1	102 677	—
Pori	—	—	—	—	—	—	—	—	—	—	—	—
Rauma	—	—	—	—	—	—	—	—	—	—	—	—
Uusikaupunki	—	—	—	—	—	—	—	—	—	—	—	—
Naantali	—	—	—	—	—	—	—	—	—	—	—	—
Yhteensä	1	58 745	—	1	75 698	—	—	—	—	1	102 677	—
<i>Tuomiokunnat.</i>												
Ikaalisten tuomiokunta	—	—	—	—	—	—	—	—	—	—	—	—
Tyrvään »	—	—	—	—	—	—	—	—	—	—	—	—
Ulvilan »	—	—	—	—	—	—	—	—	—	—	—	—
Euran »	—	—	—	—	—	—	—	—	—	—	—	—
Vehmaan »	—	—	—	—	—	—	—	—	—	—	—	—
Maskun »	—	—	—	—	—	—	—	—	—	—	—	—
Loimaan »	—	—	—	—	—	—	—	—	—	—	—	—
Piikkiön »	—	—	—	1	71 132	—	—	—	—	—	—	—
Halikon »	—	—	—	—	—	—	—	—	—	—	—	—
Ahvenanmaan »	—	—	—	—	—	—	—	—	—	—	—	—
Yhteensä	—	—	—	1	71 132	—	—	—	—	—	—	—
Koko lääni	1	58 745	—	2	146 830	—	—	—	—	1	102 677	—
Hämeen lääni.												
<i>Kaupungit.</i>												
Hämeenlinna	—	—	—	—	—	—	—	—	—	—	—	—
Tampere	—	—	—	—	—	—	—	—	—	—	—	—
Lahti	—	—	—	—	—	—	—	—	—	—	—	—
Yhteensä	—	—	—	—	—	—	—	—	—	—	—	—

1) Toisen pesän arvo on 283 873: 81 mk. ja toisen 341 394: 47 mk. — 2) 2 pesässä ei ole

Tableaux spéciaux selon le droit de succession.
passé aux ascendants, aux collatéraux ou aux enfants de ceux-ci. (Suite).

150 000—250 000 mk.			250 000—500 000 mk.			500 000—1 000 000 mk.			1 000 000 mk. tai sen yli. <i>1 000 000 et de plus.</i>			Yhteensä. <i>Total.</i>		
Luku. Nombre.	Pääoma. Capital.		Luku. Nombre.	Pääoma. Capital.		Luku. Nombre.	Pääoma. Capital.		Luku. Nombre.	Pääoma. Capital.		Luku. Nombre.	Pääoma. Capital.	
	Smc.	712		Smc.	712		Smc.	712		Smc.	712		Smc.	712
—	—	—	1) 2	625 268	28	—	—	—	—	—	—	45	1 413 584	45
—	—	—	—	—	—	—	—	—	—	—	—	4	15 870	34
—	—	—	—	—	—	—	—	—	—	—	—	8	56 160	—
—	—	—	—	—	—	—	—	—	—	—	—	4	47 724	30
—	—	—	—	—	—	—	—	—	—	—	—	1	2 651	—
—	—	—	2	625 268	28	—	—	—	—	—	—	62	1 535 990	09
—	—	—	—	—	—	—	—	—	—	—	—	23	93 956	83
—	—	—	—	—	—	—	—	—	—	—	—	15	136 824	01
—	—	—	—	—	—	—	—	—	—	—	—	6	35 143	65
—	—	—	—	—	—	—	—	—	—	—	—	11	21 942	41
—	—	—	—	—	—	—	—	—	—	—	—	20	42 398	89
—	—	—	—	—	—	—	—	—	—	—	—	13	24 246	79
—	—	—	2	625 268	28	—	—	—	—	—	—	88	354 512	58
—	—	—	—	—	—	—	—	—	—	—	—	150	1 890 502	67
—	—	—	—	—	—	—	—	—	—	—	—	31	527 210	—
—	—	—	—	—	—	—	—	—	—	—	—	9	29 553	65
—	—	—	—	—	—	—	—	—	—	—	—	2) 5	55 078	89
—	—	—	—	—	—	—	—	—	—	—	—	6	13 241	85
—	—	—	1	432 350	10	—	—	—	—	—	—	3) 6	465 270	56
—	—	—	1	432 350	10	—	—	—	—	—	—	4) 57	1 090 354	95
—	—	—	—	—	—	—	—	—	—	—	—	10	60 405	—
—	—	—	—	—	—	—	—	—	—	—	—	21	106 121	71
1	206 088	—	—	—	—	—	—	—	—	—	—	13	260 631	—
—	—	—	—	—	—	—	—	—	—	—	—	28	43 976	16
—	—	—	—	—	—	—	—	—	—	—	—	21	95 900	—
—	—	—	—	—	—	—	—	—	—	—	—	19	53 199	34
—	—	—	—	—	—	—	—	—	—	—	—	17	52 321	98
—	—	—	—	—	—	—	—	—	—	—	—	26	114 766	—
—	—	—	1	261 953	—	—	—	—	—	—	—	32	345 034	—
—	—	—	—	—	—	—	—	—	—	—	—	26	36 088	—
1	206 088	—	1	261 953	—	—	—	—	—	—	—	213	1 168 443	19
1	206 088	—	2	694 303	10	—	—	—	—	—	—	4) 270	2 258 798	14
—	—	—	—	—	—	—	—	—	—	—	—	5	27 889	69
—	—	—	—	—	—	—	—	—	—	—	—	26	37 531	58
—	—	—	—	—	—	—	—	—	—	—	—	5	7 846	39
—	—	—	—	—	—	—	—	—	—	—	—	36	73 267	66

säästöä. — 3) 1 pesässä ei ole säästöä. — 4) 3 pesässä ei ole säästöä.

A. Taulu III. Erikoistaulu perinnön saajain suhteen. —
3. Perinnön saaja: vanhemmat, sisaret, sisarpuolet tai heidän lapsensa. — *L'héritage*

L ä ä n i. Gouvernements.	Alle 500 mk. <i>Au dessous de 500 mk.</i>		500—1 000 mk.		1 000—3 000 mk.		3 000—6 000 mk.	
	Luku. Nombre.	Pääoma. Capital.	Luku. Nombre.	Pääoma. Capital.	Luku. Nombre.	Pääoma. Capital.	Luku. Nombre.	Pääoma. Capital.
		<i>Smc.</i>		<i>712</i>		<i>Smc.</i>		<i>712</i>
<i>Tuomiokunnat.</i>								
Ruoveden tuomiokunta	9	551 —	3	2 096 —	6	12 418 —	—	—
Pirkkalan »	13	2 181 55	2	1 157 07	4	8 187 60	—	—
Jämsän »	4	713 —	3	2 079 —	4	6 622 —	1	4 513 —
Hollolan »	5	600 —	5	3 500 —	1	1 600 —	2	10 400 —
Hauhon »	13	1 872 40	4	3 145 —	5	10 050 —	2	8 216 —
Janakkalan »	7	1 954 67	1	921 93	3	6 134 95	1	3 365 98
Tammelan »	7	1 752 47	—	—	—	—	1	5 069 71
Yhteensä	58	9 625 09	18	12 899 —	23	45 012 55	7	31 564 69
Koko lääni	74	10 512 51	24	17 057 14	30	57 615 90	9	41 183 70
<i>Viipurin lääni. Kaupungit.</i>								
Viipuri	—	—	—	—	1	1 235 50	3	11 389 61
Sortavala	—	—	—	—	1	1 000 19	1	4 638 15
Käkisalmi	—	—	—	—	—	—	—	—
Lappeenranta	—	—	—	—	—	—	—	—
Hamina	—	—	—	—	—	—	—	—
Kotka	—	—	—	—	—	—	1	4 870 21
Yhteensä	—	—	—	—	2	2 235 69	5	20 897 97
<i>Tuomiokunnat.</i>								
Kymin tuomiokunta	7	545 63	3	2 200 75	1	1 141 08	3	12 070 57
Lappeen »	13	1 007 07	2	1 073 72	7	13 361 33	6	24 673 41
Jääskén »	8	1 303 72	1	642 19	1	2 201 11	—	—
Rannan »	3	759 85	—	—	1	1 093 35	—	—
Äyräpään »	6	904 64	1	522 80	—	—	2	7 240 58
Käkisalmen »	¹⁾ 1	—	1	545 —	4	9 128 —	—	—
Kurkijoen »	6	1 399 18	—	—	2	3 360 20	2	8 001 99
Sortavalan »	3	314 69	—	—	1	2 256 90	—	—
Salmin »	1	67 47	—	—	—	—	—	—
Yhteensä	¹⁾ 48	6 302 25	8	4 984 46	17	32 542 02	13	51 986 55
Koko lääni	¹⁾ 48	6 302 25	8	4 984 46	19	34 777 71	18	72 884 52
<i>Mikkelin lääni. Kaupungit.</i>								
Mikkeli	—	—	—	—	—	—	—	—
Heinola	—	—	—	—	—	—	—	—
Savonlinna	—	—	1	987 38	—	—	1	4 619 53
Yhteensä	—	—	1	987 38	—	—	1	4 619 53
<i>Tuomiokunnat.</i>								
Rantasalmen tuomiok.	2	401 57	—	—	—	—	1	3 164 87
Juvan »	1	400 —	2	1 500 —	2	3 900 —	—	—
Mikkelin »	1	369 01	—	—	2	4 535 11	—	—
Mäntyharjun »	3	566 54	2	1 610 87	1	1 054 65	1	3 522 44
Heinolan »	—	—	1	699 33	—	—	—	—
Yhteensä	7	1 737 12	5	3 810 20	5	9 489 76	2	6 687 31
Koko lääni	7	1 737 12	6	4 797 58	5	9 489 76	3	11 306 84

¹⁾ 1 pesässä ei ole säästöä.

*Tableaux spéciaux selon le droit de succession.
 passe aux ascendants, aux collatéraux ou aux enfants de ceux-ci.*

6 000—10 000 mk.			10 000—15 000 mk.			15 000—20 000 mk.			20 000—30 000 mk.			30 000—40 000 mk.			40 000—50 000 mk.		
Luku- Nimero.	Pääoma. Capital.		Luku- Nimero.	Pääoma. Capital.		Luku- Nimero.	Pääoma. Capital.		Luku- Nimero.	Pääoma. Capital.		Luku- Nimero.	Pääoma. Capital.		Luku- Nimero.	Pääoma. Capital.	
	Smc.	7/12		Smc.	7/12		Smc.	7/12		Smc.	7/12		Smc.	7/12		Smc.	7/12
—	—	—	1	11 740	—	—	—	—	—	—	—	—	—	—	1	48 150	—
3	25 258	44	—	—	—	—	—	—	1	24 700	—	—	—	—	—	—	—
1	6 200	—	1	14 483	—	—	—	—	1	26 527	—	—	—	—	—	—	—
2	15 240	—	—	—	—	—	—	—	—	—	—	—	—	—	—	—	—
—	—	—	1	10 507	37	1	19 161	14	1	27 303	44	—	—	—	—	—	—
—	—	—	1	10 020	50	1	18 134	16	—	—	—	—	—	—	—	—	—
6	46 698	44	4	46 750	87	2	37 295	30	3	78 530	44	—	—	—	1	48 150	—
9	67 807	05	6	71 642	—	2	37 295	30	3	78 530	44	—	—	—	1	48 150	—
—	—	—	—	—	—	—	—	—	—	—	—	—	—	—	—	—	—
1	9 697	41	3	32 243	54	1	19 140	—	—	—	—	—	—	—	1	40 545	95
1	8 278	11	—	—	—	—	—	—	—	—	—	—	—	—	—	—	—
—	—	—	—	—	—	—	—	—	1	22 426	05	—	—	—	—	—	—
—	—	—	—	—	—	1	16 335	85	—	—	—	—	—	—	—	—	—
2	17 975	52	3	32 243	54	2	35 475	85	1	22 426	05	—	—	—	1	40 545	95
—	—	—	—	—	—	—	—	—	—	—	—	—	—	—	—	—	—
2	14 048	79	1	13 706	21	—	—	—	1	24 565	18	—	—	—	1	44 593	47
4	28 859	22	—	—	—	—	—	—	—	—	—	—	—	—	—	—	—
1	8 785	71	—	—	—	—	—	—	—	—	—	—	—	—	—	—	—
—	—	—	1	11 403	95	1	17 620	—	—	—	—	—	—	—	—	—	—
—	—	—	—	—	—	—	—	—	—	—	—	—	—	—	—	—	—
—	—	—	1	12 121	15	—	—	—	1	28 235	34	—	—	—	—	—	—
—	—	—	—	—	—	—	—	—	—	—	—	—	—	—	—	—	—
7	51 693	72	3	37 231	31	1	17 620	—	2	52 800	52	—	—	—	1	44 593	47
9	69 669	24	6	69 474	85	3	53 095	85	3	75 226	57	—	—	—	2	85 139	42
—	—	—	—	—	—	—	—	—	—	—	—	—	—	—	—	—	—
—	—	—	—	—	—	—	—	—	—	—	—	—	—	—	—	—	—
1	8 007	97	—	—	—	—	—	—	—	—	—	—	—	—	—	—	—
—	—	—	—	—	—	—	—	—	—	—	—	—	—	—	—	—	—
1	8 007	97	—	—	—	—	—	—	—	—	—	—	—	—	—	—	—
—	—	—	—	—	—	—	—	—	—	—	—	—	—	—	—	—	—
1	9 529	49	1	13 141	61	—	—	—	—	—	—	—	—	—	—	—	—
—	—	—	1	10 000	—	—	—	—	—	—	—	—	—	—	—	—	—
—	—	—	—	—	—	—	—	—	—	—	—	1	35 067	19	—	—	—
—	—	—	—	—	—	—	—	—	—	—	—	—	—	—	1	46 785	71
—	—	—	—	—	—	—	—	—	—	—	—	—	—	—	—	—	—
1	9 529	49	2	23 141	61	—	—	—	—	—	—	1	35 067	19	1	46 785	71
2	17 537	46	2	23 141	61	—	—	—	—	—	—	1	35 067	19	1	46 785	71

A. Taulu III. Erikoistaulu perinnön saajain suhteen. —
3. (Jatko). Perinnön saaja: vanhemmat, sisaret, sisarpuolet tai heidän lapsensa. — *L'héritage*

L ä ä n i. <i>Gouvernements.</i>	50 000—65 000 mk.		65 000—80 000 mk.		80 000—100 000 mk.		100 000—150 000 mk.	
	Luku. <i>Nombre.</i>	Pääoma. <i>Capital.</i>	Luku. <i>Nombre.</i>	Pääoma. <i>Capital.</i>	Luku. <i>Nombre.</i>	Pääoma. <i>Capital.</i>	Luku. <i>Nombre.</i>	Pääoma. <i>Capital.</i>
<i>Tuomiokunnat.</i>								
Ruoveden tuomiokunta	—	—	—	—	—	—	1	115 292
Pirkkalan »	—	—	—	—	—	—	—	—
Jämsän »	—	—	—	—	—	—	—	—
Hollolan »	—	—	—	—	—	—	—	—
Hauhon »	—	—	—	—	—	—	—	—
Janakkalan »	—	—	—	—	—	—	—	—
Tammelan »	—	—	—	—	—	—	—	—
Yhteensä	—	—	—	—	—	—	1	115 292
Koko lääni	—	—	—	—	—	—	1	115 292
<i>Viipurin lääni.</i>								
<i>Kaupungit.</i>								
Viipuri	—	—	—	—	1	80 837 18	1	135 184 85
Sortavala	—	—	—	—	—	—	—	—
Käkisalmi	—	—	—	—	—	—	—	—
Lappeenranta	—	—	—	—	—	—	—	—
Hamina	1	56 000	—	—	—	—	—	—
Kotka	—	—	—	—	—	—	—	—
Yhteensä	1	56 000	—	—	1	80 837 18	1	135 184 85
<i>Tuomiokunnat.</i>								
Kymin tuomiokunta	—	—	—	—	—	—	—	—
Lappeen »	—	—	—	—	—	—	—	—
Jääsken »	—	—	—	—	—	—	—	—
Rannan »	1	53 786 94	—	—	—	—	—	—
Ayräpään »	—	—	—	—	—	—	—	—
Käkisalmen »	—	—	—	—	—	—	—	—
Kurkijoen »	—	—	—	—	—	—	—	—
Sortavalan »	—	—	—	—	—	—	—	—
Salmin »	—	—	—	—	—	—	—	—
Yhteensä	1	53 786 94	—	—	—	—	—	—
Koko lääni	2	109 786 94	—	—	1	80 837 18	1	135 184 85
<i>Mikkelin lääni.</i>								
<i>Kaupungit.</i>								
Mikkeli	—	—	—	—	—	—	—	—
Heinola	—	—	—	—	—	—	—	—
Savonlinna	—	—	—	—	—	—	—	—
Yhteensä	—	—	—	—	—	—	—	—
<i>Tuomiokunnat.</i>								
Rantasalmen tuomiok.	—	—	—	—	—	—	—	—
Juvan »	—	—	—	—	—	—	—	—
Mikkelin »	—	—	—	—	—	—	—	—
Mäntyharjun »	—	—	—	—	—	—	—	—
Heinolan »	—	—	—	—	—	—	—	—
Yhteensä	—	—	—	—	—	—	—	—
Koko lääni	—	—	—	—	—	—	—	—

1) 1 pesässä ei ole säästöä.

Tableaux spéciaux selon le droit de succession.
passé aux ascendants, aux collatéraux ou aux enfants de ceux-ci. (Suite).

150 000—250 000 mk.			250 000—500 000 mk.			500 000—1 000 000 mk.			1 000 000 mk. tai sen yli. 1 000 000 et de plus.			Yhteensä. Total.		
Luku. Nombre.	Pääoma. Capital.		Luku. Nombre.	Pääoma. Capital.		Luku. Nombre.	Pääoma. Capital.		Luku. Nombre.	Pääoma. Capital.		Luku. Nombre.	Pääoma. Capital.	
	Smc.	712		Smc.	712		Smc.	712		Smc.	712		Smc.	712
—	—	—	—	—	—	—	—	—	—	—	—	21	190 247	—
—	—	—	—	—	—	—	—	—	—	—	—	23	61 484	66
—	—	—	—	—	—	—	—	—	—	—	—	14	54 937	—
—	—	—	—	—	—	—	—	—	—	—	—	14	22 300	—
—	—	—	—	—	—	—	—	—	—	—	—	26	38 523	40
—	—	—	—	—	—	—	—	—	—	—	—	15	69 349	48
—	—	—	—	—	—	—	—	—	—	—	—	10	34 976	84
—	—	—	—	—	—	—	—	—	—	—	—	123	471 818	38
—	—	—	—	—	—	—	—	—	—	—	—	159	545 086	04
—	—	—	1	254 819	06	—	—	—	—	—	—	13	585 093	10
—	—	—	—	—	—	—	—	—	—	—	—	2	5 638	34
—	—	—	—	—	—	—	—	—	—	—	—	1	8 278	11
—	—	—	—	—	—	—	—	—	—	—	—	1	22 426	05
—	—	—	—	—	—	—	—	—	—	—	—	1	56 000	—
—	—	—	—	—	—	—	—	—	—	—	—	2	21 206	06
—	—	—	1	254 819	06	—	—	—	—	—	—	20	698 641	66
—	—	—	—	—	—	—	—	—	—	—	—	19	112 871	68
—	—	—	—	—	—	—	—	—	—	—	—	32	68 974	80
—	—	—	—	—	—	—	—	—	—	—	—	11	12 932	73
—	—	—	—	—	—	—	—	—	—	—	—	6	73 260	14
—	—	—	—	—	—	—	—	—	—	—	—	10	20 071	97
—	—	—	—	—	—	—	—	—	—	—	—	¹⁾ 6	9 673	—
—	—	—	—	—	—	—	—	—	—	—	—	11	24 882	52
—	—	—	—	—	—	—	—	—	—	—	—	5	30 806	93
—	—	—	—	—	—	—	—	—	—	—	—	1	67	47
—	—	—	1	254 819	06	—	—	—	—	—	—	¹⁾ 101	353 541	24
—	—	—	—	—	—	—	—	—	—	—	—	¹⁾ 121	1 052 182	00
—	—	—	1	252 133	—	—	—	—	—	—	—	1	252 133	—
—	—	—	—	—	—	—	—	—	—	—	—	3	13 614	88
—	—	—	1	252 133	—	—	—	—	—	—	—	4	265 747	88
—	—	—	—	—	—	—	—	—	—	—	—	5	26 237	54
—	—	—	—	—	—	—	—	—	—	—	—	6	15 800	—
—	—	—	—	—	—	—	—	—	—	—	—	4	39 971	31
—	—	—	—	—	—	—	—	—	—	—	—	8	53 540	21
—	—	—	—	—	—	—	—	—	—	—	—	1	699	33
—	—	—	1	252 133	—	—	—	—	—	—	—	24	136 248	39
—	—	—	—	—	—	—	—	—	—	—	—	28	401 996	27

A. Taulu III. Erikoistaulu perinnön saajain suhteen.
3. Perinnön saaja: vanhemmat, sisaret, sisarpuolet tai heidän lapsensa. — *L'héritage*

Lääni. <i>Gouvernements.</i>	Alle 500 mk. <i>Au dessous de 500 mk.</i>		500—1 000 mk.		1 000—3 000 mk.		3 000—6 000 mk.	
	Luku. <i>Nombre.</i>	Pääoma. <i>Capital.</i>	Luku. <i>Nombre.</i>	Pääoma. <i>Capital.</i>	Luku. <i>Nombre.</i>	Pääoma. <i>Capital.</i>	Luku. <i>Nombre.</i>	Pääoma. <i>Capital.</i>
Kuopion lääni. <i>Kaupungit.</i>								
Kuopio	—	—	—	—	4	8 239	11	—
Joensuu	—	—	—	—	—	—	—	—
Iisalmi	1	302	81	—	—	—	—	—
Yhteensä	1	302	81	—	4	8 239	11	—
<i>Tuomiokunnat.</i>								
Pielisjärven tuomiokunta	—	—	—	—	1	2 762	32	—
Ilomantsin »	—	—	—	—	1	1 261	—	—
Kiteen » *)	—	—	—	—	2	2 502	55	1 4 824
Liperin »	2	958	—	2	1 439	—	—	1 3 822
Kuopion »	2	154	—	—	—	—	2	7 977
Iisalmen »	1 ¹⁾	—	1	837	59	—	—	—
Pielaveden »	3	420	24	1	772	40	1	1 358
Rautalammin » *)	3	227	—	3	2 707	—	—	2 7 778
Leppävirran » *)	4	55	93	—	—	3	4 624	37 2 7 546
Yhteensä	1 ¹⁾	1 815	17	7	5 755	99	8	12 508
Koko lääni	1 ¹⁾	2 117	98	7	5 755	99	12	20 747
Vaasan lääni. <i>Kaupungit.</i>								
Nikolainkaupunki	2	653	65	—	—	—	2	3 103
Kaskinen	1	425	—	—	—	—	1	2 481
Kristiinankaupunki	1	424	47	1	746	—	1	2 759
Uusikaarlepyy	—	—	—	—	—	—	1	1 060
Pietarsaari	3	342	95	—	—	—	1	1 948
Kokkola	1	117	—	—	—	—	1	1 479
Jyväskylä	—	—	—	—	—	—	—	—
Yhteensä	8	1 963	07	1	746	—	7	12 832
<i>Tuomiokunnat.</i>								
Kokkolan tuomiokunta	6	1 881	34	3	2 187	59	3	6 202
Uudenkaarlepyyn »	—	—	—	—	—	—	—	—
Korsholman »	1 ¹⁾	—	—	—	—	—	—	2 8 350
Närpiön »	18	3 991	—	11	8 345	—	17	26 734
Ilmajoen »	—	—	—	1	582	—	4	7 200
Alavuden »	1	70	—	—	—	—	1	1 918
Jyväskylän »	3	840	94	—	—	—	1	2 226
Saarijärven »	3	119	—	—	—	—	1	1 000
Viitasaaren »	3	393	15	—	—	—	—	—
Yhteensä	1 ¹⁾	7 295	43	15	11 114	59	27	45 281
Koko lääni	1 ¹⁾	9 258	50	16	11 860	59	34	58 113

*) ¹/₃ osa kuuluu Mikkelin lääniin. — ¹) 1 pesässä ei ole säästöä.

— *Tableaux spéciaux selon le droit de succession.
 passe aux ascendants, aux collatéraux ou aux enfants de ceux-ci.*

6 000—10 000 mk.			10 000—15 000 mk.			15 000—20 000 mk.			20 000—30 000 mk.			30 000—40 000 mk.			40 000—50 000 mk.		
Luku- Nimero.	Pääoma. Capital.		Luku- Nimero.	Pääoma. Capital.		Luku- Nimero.	Pääoma. Capital.		Luku- Nimero.	Pääoma. Capital.		Luku- Nimero.	Pääoma. Capital.		Luku- Nimero.	Pääoma. Capital.	
	Smk.	712		Smk.	712		Smk.	712		Smk.	712		Smk.	712		Smk.	712
1	7 744	42	—	—	—	—	—	—	—	—	—	1	36 541	38	—	—	—
1	7 744	42	—	—	—	—	—	—	—	—	—	1	36 541	38	—	—	—
2	18 551	—	—	—	—	—	—	—	—	—	—	—	—	—	—	—	—
2	15 769	96	—	—	—	—	—	—	—	—	—	—	—	—	—	—	—
1	7 467	85	—	—	—	—	—	—	—	—	—	—	—	—	—	—	—
—	—	—	1	12 930	16	—	—	—	—	—	—	—	—	—	—	—	—
5	41 788	81	1	12 930	16	—	—	—	—	—	—	—	—	—	—	—	—
6	49 533	23	1	12 930	16	—	—	—	—	—	—	1	36 541	38	—	—	—
3	22 404	51	1	14 761	66	1	18 966	13	1	20 575	49	—	—	—	—	—	—
1	9 072	48	—	—	—	—	—	—	—	—	—	—	—	—	—	—	—
1	7 254	—	—	—	—	—	—	—	—	—	—	—	—	—	—	—	—
—	—	—	1	12 302	—	—	—	—	1	20 808	—	1	36 702	—	—	—	—
—	—	—	—	—	—	—	—	—	1	20 108	—	—	—	—	—	—	—
5	38 730	99	2	27 063	66	1	18 966	13	3	61 491	49	1	36 702	—	—	—	—
—	—	—	—	—	—	—	—	—	—	—	—	—	—	—	—	—	—
—	—	—	—	—	—	—	—	—	—	—	—	—	—	—	—	—	—
2	15 183	—	1	10 593	—	—	—	—	—	—	—	—	—	—	—	—	—
1	9 702	—	1	11 257	—	1	18 500	—	—	—	—	—	—	—	—	—	—
—	—	—	—	—	—	—	—	—	—	—	—	—	—	—	—	—	—
—	—	—	1	12 445	95	—	—	—	—	—	—	—	—	—	—	—	—
—	—	—	1	13 656	—	—	—	—	—	—	—	—	—	—	—	—	—
—	—	—	—	—	—	—	—	—	1	24 947	99	—	—	—	—	—	—
3	24 885	—	4	47 956	95	1	18 500	—	1	24 947	99	—	—	—	—	—	—
8	63 615	99	6	75 020	61	2	37 466	13	4	86 439	48	1	36 702	—	—	—	—

A. Taulu III. Erikoistaulu perinnön saajain suhteen.

3. (Jatko). Perinnön saaja: vanhemmat, sisaret, sisarpuolet tai heidän lapsensa. — *L'héritage*

Lääni. <i>Gouvernements.</i>	50 000—65 000 mk.			65 000—80 000 mk.			80 000—100 000 mk.			100 000—150 000 mk.		
	Läsn. <i>Nombre.</i>	Pääoma. <i>Capital.</i>		Läsn. <i>Nombre.</i>	Pääoma. <i>Capital.</i>		Läsn. <i>Nombre.</i>	Pääoma. <i>Capital.</i>		Läsn. <i>Nombre.</i>	Pääoma. <i>Capital.</i>	
		<i>Smc.</i>	<i>ruä</i>		<i>Smc.</i>	<i>ruä</i>		<i>Smc.</i>	<i>ruä</i>		<i>Smc.</i>	<i>ruä</i>
Kuopion lääni. <i>Kaupungit.</i>												
Kuopio	1	55 877	18	—	—	—	—	—	—	—	—	—
Joensuu	—	—	—	—	—	—	—	—	—	—	—	—
Iisalmi	—	—	—	—	—	—	—	—	—	—	—	—
Yhteensä	1	55 877	18	—	—	—	—	—	—	—	—	—
<i>Tuomiokunnat.</i>												
Pielisjärven tuomiokunta	—	—	—	—	—	—	—	—	—	—	—	—
Ilomantsin »	—	—	—	—	—	—	—	—	—	—	—	—
Kiteen » *)	—	—	—	—	—	—	—	—	—	—	—	—
Liperin »	—	—	—	—	—	—	—	—	—	—	—	—
Kuopion »	—	—	—	—	—	—	—	—	—	—	—	—
Iisalmen »	—	—	—	—	—	—	—	—	—	—	—	—
Pielaveden »	—	—	—	—	—	—	—	—	1	120 048	09	—
Rautalammin » *)	—	—	—	—	—	—	—	—	—	—	—	—
Leppävirran » *)	—	—	—	—	—	—	—	—	—	—	—	—
Yhteensä	—	—	—	—	—	—	—	—	1	120 048	09	—
Koko lääni	1	55 877	18	—	—	—	—	—	1	120 048	09	—
Vaasan lääni. <i>Kaupungit.</i>												
Nikolainkaupunki	—	—	—	1	67 918	05	—	—	—	—	—	—
Kaskinen	—	—	—	—	—	—	—	—	—	—	—	—
Kristiinankaupunki	—	—	—	—	—	—	—	—	—	—	—	—
Uusikaarlepyy	—	—	—	—	—	—	—	—	—	—	—	—
Pietarsaari	—	—	—	—	—	—	—	—	—	—	—	—
Kokkola	—	—	—	1	69 987	—	—	—	—	—	—	—
Jyväskylä	—	—	—	—	—	—	—	—	—	—	—	—
Yhteensä	—	—	—	2	137 905	05	—	—	—	—	—	—
<i>Tuomiokunnat.</i>												
Kokkolan tuomiokunta	—	—	—	—	—	—	—	—	—	—	—	—
Uudenkaarlepyyn »	—	—	—	—	—	—	—	—	—	—	—	—
Korsholman »	—	—	—	—	—	—	—	—	—	—	—	—
Närpiön »	—	—	—	—	—	—	—	—	—	—	—	—
Ilmajoen »	—	—	—	—	—	—	—	—	—	—	—	—
Alavuden »	—	—	—	—	—	—	—	—	—	—	—	—
Jyväskylän »	—	—	—	—	—	—	—	—	—	—	—	—
Saarijärven »	—	—	—	—	—	—	—	—	—	—	—	—
Viitasaaren »	—	—	—	—	—	—	—	—	—	—	—	—
Yhteensä	—	—	—	—	—	—	—	—	—	—	—	—
Koko lääni	—	—	—	2	137 905	05	—	—	—	—	—	—

*) $\frac{1}{3}$ osa kuuluu Mikkelin lääniin. — ¹⁾ 1 pesässä ei ole säästöä.

— *Tableaux spéciaux selon le droit de succession.*
passé aux ascendants, aux collatéraux ou aux enfants de ceux-ci. (Suite).

150 000—250 000 mk.			250 000—500 000 mk.			500 000—1 000 000 mk.			1 000 000 mk. tai sen yli. <i>1 000 000 et de plus.</i>			Yhteensä. <i>Total.</i>		
Lukn. Nombre.	Pääoma. Capital.		Lukn. Nombre.	Pääoma. Capital.		Lukn. Nombre.	Pääoma. Capital.		Lukn. Nombre.	Pääoma. Capital.		Lukn. Nombre.	Pääoma. Capital.	
	<i>Smc.</i>	<i>712</i>		<i>Smc.</i>	<i>712</i>		<i>Smc.</i>	<i>712</i>		<i>Smc.</i>	<i>712</i>		<i>Smc.</i>	<i>712</i>
—	—	—	—	—	—	—	—	—	—	—	—	7	108 402	09
—	—	—	—	—	—	—	—	—	—	—	—	1	302	81
—	—	—	—	—	—	—	—	—	—	—	—	8	108 704	90
—	—	—	—	—	—	—	—	—	—	—	—	1	2 762	32
—	—	—	—	—	—	—	—	—	—	—	—	1	1 261	—
—	—	—	—	—	—	—	—	—	—	—	—	3	7 326	92
—	—	—	—	—	—	—	—	—	—	—	—	7	24 770	—
—	—	—	—	—	—	—	—	—	—	—	—	4	8 131	—
—	—	—	—	—	—	—	—	—	—	—	—	¹⁾ 4	16 607	55
—	—	—	—	—	—	—	—	—	—	—	—	7	130 066	99
—	—	—	—	—	—	—	—	—	—	—	—	8	10 712	89
—	—	—	—	—	—	—	—	—	—	—	—	10	25 157	21
—	—	—	—	—	—	—	—	—	—	—	—	¹⁾ 45	226 795	88
—	—	—	—	—	—	—	—	—	—	—	—	¹⁾ 53	335 500	78
—	—	—	—	—	—	—	—	—	—	—	—	11	148 383	03
—	—	—	—	—	—	—	—	—	—	—	—	2	2 906	—
—	—	—	—	—	—	—	—	—	—	—	—	4	13 002	75
—	—	—	—	—	—	—	—	—	—	—	—	2	5 530	20
—	—	—	—	—	—	—	—	—	—	—	—	5	9 545	15
—	—	—	—	—	—	—	—	—	—	—	—	6	141 395	—
—	—	—	—	—	—	—	—	—	—	—	—	2	23 374	—
—	—	—	—	—	—	—	—	—	—	—	—	32	344 136	13
—	—	—	—	—	—	—	—	—	—	—	—	14	18 658	72
—	—	—	—	—	—	—	—	—	—	—	—	¹⁾ 3	8 350	—
—	—	—	—	—	—	—	—	—	—	—	—	56	94 359	—
—	—	—	—	—	—	—	—	—	—	—	—	9	50 987	—
—	—	—	—	—	—	—	—	—	—	—	—	2	1 988	—
—	—	—	—	—	—	—	—	—	—	—	—	6	18 846	64
—	—	—	—	—	—	—	—	—	—	—	—	7	23 710	—
—	—	—	—	—	—	—	—	—	—	—	—	5	29 417	89
—	—	—	—	—	—	—	—	—	—	—	—	¹⁾ 102	246 317	25
—	—	—	—	—	—	—	—	—	—	—	—	¹⁾ 134	590 453	38

A. Taulu III. Erikoistaulu perinnön saajain suhteen.

3. Perinnön saaja: vanhemmat, sisaret, sisarpuolet tai heidän lapsensa. — *L'héritage*

Lääni. <i>Gouvernements.</i>	Alle 500 mk. <i>Au dessous de 500 mk.</i>		500—1 000 mk.		1 000—3 000 mk.		3 000—6 000 mk.					
	Luku. <i>Nombre.</i>	Pääoma. <i>Capital.</i>		Luku. <i>Nombre.</i>	Pääoma. <i>Capital.</i>		Luku. <i>Nombre.</i>	Pääoma. <i>Capital.</i>		Luku. <i>Nombre.</i>	Pääoma. <i>Capital.</i>	
		<i>Smc.</i>	<i>mk.</i>		<i>Smc.</i>	<i>mk.</i>		<i>Smc.</i>	<i>mk.</i>		<i>Smc.</i>	<i>mk.</i>
Oulun lääni. <i>Kaupungit.</i>												
Oulu	3	453	73	1	875	94	3	7 240	81	3	13 937	65
Raahelä	¹⁾ 1	—	—	1	855	43	—	—	—	1	5 989	15
Kemi	—	—	—	—	—	—	—	—	—	—	—	—
Tornio	—	—	—	—	—	—	—	—	—	—	—	—
Kajaani	—	—	—	—	—	—	—	—	—	—	—	—
Yhteensä	¹⁾ 4	453	73	2	1 731	37	3	7 240	81	4	19 926	80
Tuomiokunnat.												
Lapinmaan tuomiokunta	1	1	—	—	—	—	3	4 867	—	1	3 697	—
Tornion »	2	147	94	—	—	—	3	5 076	78	3	11 132	03
Kemin »	4	1 251	88	3	2 732	61	3	5 270	98	1	3 161	03
Kajaanin »	—	—	—	—	—	—	2	2 794	—	—	—	—
Oulun »	2	482	—	—	—	—	4	5 177	—	—	—	—
Saloisten »	—	—	—	1	732	—	6	10 368	—	4	19 067	—
Piippolan »	—	—	—	1	694	71	1	1 043	68	1	3 892	92
Yhteensä	9	1 882	82	5	4 159	32	22	34 597	44	10	40 949	98
Koko lääni	¹⁾ 13	2 336	55	7	5 890	69	25	41 838	25	14	60 876	78
Koko maa.												
Kaupungit	²⁾ 42	5 344	32	16	12 164	55	53	101 882	63	32	149 721	27
Tuomiokunnat.....	³⁾ 291	51 370	42	87	63 697	53	181	315 819	93	86	360 738	53
Yhteensä ⁴⁾	333	56 714	74	103	75 862	08	234	417 702	56	118	510 459	80

¹⁾ 1 pesässä ei ole säästöä.

²⁾ 4 » » » »

³⁾ 3 » » » »

⁴⁾ 7 » » » »

— *Tableaux spéciaux selon le droit de succession.
 passe aux ascendants, aux collatéraux ou aux enfants de ceux-ci.*

6 000—10 000 mk.			10 000—15 000 mk.			15 000—20 000 mk.			20 000—30 000 mk.			30 000—40 000 mk.			40 000—50 000 mk.		
Luku. Nombre.	Pääoma. Capital.		Luku. Nombre.	Pääoma. Capital.		Luku. Nombre.	Pääoma. Capital.		Luku. Nombre.	Pääoma. Capital.		Luku. Nombre.	Pääoma. Capital.		Luku. Nombre.	Pääoma. Capital.	
	Smc.	7/12		Smc.	7/12		Smc.	7/12		Smc.	7/12		Smc.	7/12		Smc.	7/12
1	6 093	29	1	14 511	31	—	—	—	1	22 945	35	—	—	—	—	—	—
1	6 019	—	1	12 628	—	—	—	—	1	25 152	83	—	—	—	—	—	—
2	12 112	29	2	27 139	31	1	17 195	52	2	48 098	18	—	—	—	—	—	—
—	—	—	1	13 454	—	—	—	—	—	—	—	—	—	—	—	—	—
—	—	—	1	13 794	92	1	16 800	—	—	—	—	—	—	—	—	—	—
2	15 458	—	2	28 152	03	—	—	—	—	—	—	—	—	—	—	—	—
2	15 458	—	4	55 400	95	1	16 800	—	—	—	—	—	—	—	—	—	—
4	27 570	29	6	82 540	26	2	33 995	52	2	48 098	18	—	—	—	—	—	—
28	218 201	98	17	214 907	96	6	108 977	—	14	337 439	72	8	279 189	27	4	179 581	59
40	314 502	99	31	371 906	06	6	108 117	45	13	343 493	47	2	70 835	19	5	228 501	31
68	532 704	97	48	586 814	02	12	217 094	45	27	680 933	19	10	350 024	46	9	408 082	90

A. Taulu III. Erikoistaulu perinnön saajain suhteen.

3. (Jatko). Perinnön saaja: vanhemmat, sisaret, sisarpuolet tai heidän lapsensa. — *L'héritage*

L ä ä n i. <i>Gouvernements.</i>	50 000—65 000 mk.		65 000—80 000 mk.		80 000—100 000 mk.		100 000—150 000 mk.					
	Luku. <i>Nombre.</i>	Pääoma. <i>Capital.</i>		Luku. <i>Nombre.</i>	Pääoma. <i>Capital.</i>		Luku. <i>Nombre.</i>	Pääoma. <i>Capital.</i>		Luku. <i>Nombre.</i>	Pääoma. <i>Capital.</i>	
		<i>Smc.</i>	<i>714</i>		<i>Smc.</i>	<i>714</i>		<i>Smc.</i>	<i>714</i>		<i>Smc.</i>	<i>714</i>
Oulun lääni. <i>Kaupungit.</i>												
Oulu	—	—	—	—	—	—	—	—	—	—	—	—
Raahe	—	—	—	—	—	—	—	—	—	—	—	—
Kemi	—	—	—	—	—	—	—	—	—	—	—	—
Tornio	—	—	—	—	—	—	—	—	—	—	—	—
Kajaani	—	—	—	—	—	—	—	—	—	—	—	—
Yhteensä	—	—	—	—	—	—	—	—	—	—	—	—
Tuomiokunnat.												
Lapinmaan tuomiokunta	—	—	—	—	—	—	—	—	—	—	—	—
Tornion »	—	—	—	—	—	—	—	—	—	—	—	—
Kemin »	—	—	—	—	—	—	—	—	—	—	—	—
Kajaanin »	—	—	—	—	—	—	—	—	—	—	—	—
Oulun »	—	—	—	—	—	—	—	—	—	—	—	—
Saloisten »	—	—	—	1	72 742	—	—	—	—	—	—	—
Piippolan »	—	—	—	—	—	—	—	—	—	—	—	—
Yhteensä	—	—	—	1	72 742	—	—	—	—	—	—	—
Koko lääni	—	—	—	1	72 742	—	—	—	—	—	—	—
Koko maa.												
Kaupungit.....	5	290 937	63	4	279 159	22	2	160 865	77	3	347 797	93
Tuomiokunnat.....	1	53 786	94	3	213 516	51	—	—	—	2	235 340	09
Yhteensä	6	344 724	57	7	492 675	73	2	160 865	77	5	583 138	02

1) 1 pesässä ei ole säästöä.

2) 4 » » » »

3) 3 » » » »

4) 7 » » » »

A. Taulu III. Erikoistaulu perinnön saajain suhteen. —
4. Perinnön saaja: kaukaisempia sukulaisia tai ei mitään perillisiä. —

L ä ä n i. <i>Gouvernements.</i>	Alle 500 mk. <i>Au dessous de 500 mk.</i>		500—1 000 mk.		1 000—3 000 mk.		3 000—6 000 mk.	
	Luku. <i>Nombre.</i>	Pääoma. <i>Capital.</i>	Luku. <i>Nombre.</i>	Pääoma. <i>Capital.</i>	Luku. <i>Nombre.</i>	Pääoma. <i>Capital.</i>	Luku. <i>Nombre.</i>	Pääoma. <i>Capital.</i>
		<i>Smk.</i>		<i>ptä.</i>		<i>Smk.</i>		<i>ptä.</i>
Uudenmaan lääni.								
<i>Kaupungit.</i>								
Helsinki.....	3	975 04	—	—	2	4 594 72	1	3 349 38
Loviisa.....	—	—	—	—	—	—	—	—
Porvoo.....	—	—	—	—	—	—	—	—
Tammisaari.....	—	—	—	—	—	—	—	—
Hanko.....	—	—	—	—	—	—	—	—
Yhteensä	3	975 04	—	—	2	4 594 72	1	3 349 38
<i>Tuomiokunnat.</i>								
Raaseporin tuomiokunta	—	—	—	—	—	—	—	—
Lohjan »	3	54 15	2	1 615 83	—	—	—	—
Helsingin »	—	—	1	607 55	—	—	—	—
Mäntsälän »	1	342 35	—	—	—	—	—	—
Porvoon »	—	—	1	907 91	—	—	—	—
Iitin »	—	—	—	—	—	—	—	—
Yhteensä	4	396 50	4	3 131 29	—	—	—	—
Koko lääni	7	1 371 54	4	3 131 29	2	4 594 72	1	3 349 38
Turun ja Porin lääni.								
<i>Kaupungit.</i>								
Turku.....	1	328	1	726	—	—	1	3 035
Pori.....	—	—	—	—	—	—	—	—
Rauma.....	—	—	—	—	—	—	—	—
Uusikaupunki.....	1	43 75	—	—	—	—	—	—
Naantali.....	—	—	—	—	—	—	—	—
Yhteensä	2	371 75	1	726	—	—	1	3 035
<i>Tuomiokunnat.</i>								
Ikaalisten tuomiokunta	¹⁾ 2	—	—	—	1	1 045	1	4 261
Tyrvään »	—	—	—	—	—	—	—	—
Ulvilan »	—	—	1	898	—	—	—	—
Euran »	²⁾ 1	—	1	838 24	—	—	2	9 589 14
Vehmaan »	1	200	1	900	1	1 600	—	—
Maskun »	2	570 85	1	673 57	1	1 569 71	—	—
Loimaan »	1	60 75	—	—	—	—	—	—
Piikkiön »	1	168	—	—	—	—	—	—
Halikon »	2	210	—	—	—	—	—	—
Ahvenanmaan »	—	—	—	—	1	1 146	—	—
Yhteensä	³⁾ 10	1 209 60	4	3 309 81	4	5 360 71	3	13 850 14
Koko lääni	³⁾ 12	1 581 35	5	4 035 81	4	5 360 71	4	16 885 14
Hämeen lääni.								
<i>Kaupungit.</i>								
Hämeenlinna.....	—	—	—	—	—	—	—	—
Tampere.....	1	249 83	—	—	—	—	1	3 517 63
Lahti.....	—	—	—	—	—	—	—	—
Yhteensä	1	249 83	—	—	—	—	1	3 517 63

¹⁾ 2 pesässä ei ole säästöä. — ²⁾ 1 pesässä ei ole säästöä. — ³⁾ 3 pesässä ei ole säästöä.

A. Taulu III. Erikoistaulu perinnön saajain suhteen. —
4. (Jatko). Perinnön saaja: kaukaisempia sukulaisia tai ei mitään perillisiä. —

L ä ä n i. <i>Gouvernements.</i>	50 000—65 000 mk.			65 000—80 000 mk.			80 000—100 000 mk.			100 000—150 000 mk.		
	Luku. <i>Nombre.</i>	Pääoma. <i>Capital.</i>		Luku. <i>Nombre.</i>	Pääoma. <i>Capital.</i>		Luku. <i>Nombre.</i>	Pääoma. <i>Capital.</i>		Luku. <i>Nombre.</i>	Pääoma. <i>Capital.</i>	
		<i>Smc.</i>	<i>712</i>		<i>Smc.</i>	<i>712</i>		<i>Smc.</i>	<i>712</i>		<i>Smc.</i>	<i>712</i>
Uudenmaan lääni. <i>Kaupungit.</i>												
Helsinki	—	—	—	—	—	—	—	—	—	1	140 825	95
Loviisa	—	—	—	—	—	—	—	—	—	—	—	—
Porvoo	—	—	—	—	—	—	—	—	—	—	—	—
Tammisaari	—	—	—	—	—	—	—	—	—	—	—	—
Hanko	—	—	—	—	—	—	—	—	—	—	—	—
Yhteensä	—	—	—	—	—	—	—	—	—	1	140 825	95
<i>Tuomiokunnat.</i>												
Raaseporin tuomiokunta	—	—	—	—	—	—	—	—	—	—	—	—
Lohjan »	—	—	—	—	—	—	—	—	—	—	—	—
Helsingin »	—	—	—	—	—	—	—	—	—	—	—	—
Mäntsälän »	—	—	—	—	—	—	—	—	—	—	—	—
Porvoon »	—	—	—	—	—	—	—	—	—	—	—	—
Itin »	—	—	—	—	—	—	—	—	—	1	118 894	72
Yhteensä	—	—	—	—	—	—	—	—	—	1	118 894	72
Koko lääni	—	—	—	—	—	—	—	—	—	2	259 720	67
Turun ja Porin lääni. <i>Kaupungit.</i>												
Turku	—	—	—	—	—	—	—	—	—	—	—	—
Pori	—	—	—	—	—	—	—	—	—	—	—	—
Rauma	—	—	—	—	—	—	—	—	—	—	—	—
Uusikaupunki	—	—	—	—	—	—	—	—	—	—	—	—
Naantali	—	—	—	—	—	—	—	—	—	—	—	—
Yhteensä	—	—	—	—	—	—	—	—	—	—	—	—
<i>Tuomiokunnat.</i>												
Ikaalisten tuomiokunta	—	—	—	—	—	—	—	—	—	—	—	—
Tyrvään »	—	—	—	—	—	—	—	—	—	—	—	—
Ulvilan »	—	—	—	—	—	—	—	—	—	—	—	—
Euran »	—	—	—	—	—	—	—	—	—	—	—	—
Vehmaan »	—	—	—	—	—	—	—	—	—	—	—	—
Maskun »	—	—	—	—	—	—	—	—	—	—	—	—
Loimaan »	—	—	—	—	—	—	—	—	—	—	—	—
Piikkiön »	—	—	—	—	—	—	—	—	—	—	—	—
Halikon »	—	—	—	—	—	—	—	—	—	—	—	—
Ahvenanmaan »	—	—	—	—	—	—	—	—	—	—	—	—
Yhteensä	—	—	—	—	—	—	—	—	—	—	—	—
Koko lääni	—	—	—	—	—	—	—	—	—	—	—	—
Hämeen lääni. <i>Kaupungit.</i>												
Hämeenlinna	—	—	—	—	—	—	—	—	—	—	—	—
Tampere	—	—	—	—	—	—	1	87 229	01	—	—	—
Lahti	—	—	—	—	—	—	—	—	—	—	—	—
Yhteensä	—	—	—	—	—	—	1	87 229	01	—	—	—

¹⁾ 2 pesässä ei ole säästöä. — ²⁾ 1 pesässä ei ole säästöä. — ³⁾ 3 pesässä ei ole säästöä.

A. Taulu III. Erikoistaulu perinnön saajain suhteen. —
4. Perinnön saaja: kaukaisempia sukulaisia tai ei mitään perillisiä. —

Lääni. <i>Gouvernements.</i>	Alle 500 mk. <i>Au dessous de 500 mk.</i>		500—1 000 mk.		1 000—3 000 mk.		3 000—6 000 mk.		
	Luku. <i>Nombre.</i>	Pääoma. <i>Capital.</i>	Luku. <i>Nombre.</i>	Pääoma. <i>Capital.</i>	Luku. <i>Nombre.</i>	Pääoma. <i>Capital.</i>	Luku. <i>Nombre.</i>	Pääoma. <i>Capital.</i>	
									<i>Smc.</i>
<i>Tuomiokunnat.</i>									
Ruoveden tuomiokunta	1	32	—	—	—	—	—	—	—
Pirkkalan »	—	—	—	—	—	—	—	—	—
Jämsän »	1	1	—	—	1	1 801	—	—	—
Hollolan »	1	67	1	900	—	—	—	—	—
Hauhon »	1	261 85	—	—	—	—	—	—	—
Janakkalan »	2	544 85	—	—	—	—	—	—	—
Tammelan »	—	—	1	614 57	—	—	—	—	—
Yhteensä	6	906 70	2	1 514 57	1	1 801	—	—	—
Koko lääni	7	1 156 53	2	1 514 57	1	1 801	1	3 517 63	—
<i>Viipurin lääni.</i>									
<i>Kaupungit.</i>									
Viipuri	—	—	—	—	—	—	—	—	—
Sortavala	—	—	—	—	—	—	—	—	—
Käkisalmi	1	26 33	—	—	—	—	—	—	—
Lappeenranta	—	—	—	—	—	—	—	—	—
Hamina	—	—	—	—	—	—	—	—	—
Kotka	—	—	—	—	—	—	—	—	—
Yhteensä	1	26 33	—	—	—	—	—	—	—
<i>Tuomiokunnat.</i>									
Kymin tuomiokunta	—	—	—	—	1	1 036 97	—	—	—
Lappeen »	8	595 88	—	—	—	—	1	3 733 35	—
Jääsken »	1	8 45	—	—	1	1 042 03	—	—	—
Rannan »	2	372 45	1	669 80	—	—	—	—	—
Äyräpään »	—	—	—	—	—	—	—	—	—
Käkisalmen »	—	—	—	—	1	1 218	—	—	—
Kurkijoen »	2	308 30	—	—	—	—	—	—	—
Sortavalan »	—	—	—	—	—	—	—	—	—
Salmin »	1	10 57	—	—	—	—	—	—	—
Yhteensä	14	1 295 65	1	669 80	3	3 297	1	3 733 35	—
Koko lääni	15	1 321 98	1	669 80	3	3 297	1	3 733 35	—
<i>Mikkelin lääni.</i>									
<i>Kaupungit.</i>									
Mikkeli	—	—	—	—	—	—	—	—	—
Heinola	—	—	—	—	—	—	1	3 873 95	—
Savonlinna	¹⁾ 1	—	—	—	—	—	—	—	—
Yhteensä	¹⁾ 1	—	—	—	—	—	1	3 873 95	—
<i>Tuomiokunnat.</i>									
Rantasalmen tuomiok.	—	—	—	—	—	—	—	1	3 031 62
Juvan »	2	700	—	—	—	—	—	—	—
Mikkelin »	1	54 54	—	—	—	—	—	—	—
Mäntybarjun »	—	—	—	—	1	2 059 91	—	—	—
Heinolan »	—	—	—	—	—	—	—	—	—
Yhteensä	3	754 54	—	—	1	2 059 91	1	3 031 62	—
Koko lääni	¹⁾ 4	754 54	—	—	1	2 059 91	2	6 905 57	—

¹⁾ 1 pesässä ei ole säästöä.

A. Taulu III. Erikoistaulu perinnön saajain suhteen. —
 4. (Jatko). Perinnön saaja: kaukaisempia sukulaisia tai ei mitään perillisiä. —

Lääni. <i>Gouvernements.</i>	50 000—65 000 mk.				65 000—80 000 mk.				80 000—100 000 mk.				100 000—150 000 mk.			
	Luku. <i>Nombre.</i>	Pääoma. <i>Capital.</i>		Luku. <i>Nombre.</i>	Pääoma. <i>Capital.</i>		Luku. <i>Nombre.</i>	Pääoma. <i>Capital.</i>		Luku. <i>Nombre.</i>	Pääoma. <i>Capital.</i>		Luku. <i>Nombre.</i>	Pääoma. <i>Capital.</i>		
		<i>Smc.</i>	<i>ptä.</i>		<i>Smc.</i>	<i>ptä.</i>		<i>Smc.</i>	<i>ptä.</i>		<i>Smc.</i>	<i>ptä.</i>		<i>Smc.</i>	<i>ptä.</i>	
<i>Tuomiokunnat.</i>																
Ruoveden tuomiokunta	—	—	—	—	—	—	—	—	—	—	—	—	—	—	—	
Pirkkalan »	—	—	—	—	—	—	—	—	—	—	—	—	—	—	—	
Jämsän »	—	—	—	—	—	—	—	—	—	—	—	—	—	—	—	
Hollolan »	—	—	—	—	—	—	—	—	—	—	—	—	—	—	—	
Hauhon »	—	—	—	—	—	—	—	—	—	—	—	—	—	—	—	
Janakkalan »	—	—	—	—	—	—	—	—	—	—	—	—	—	—	—	
Tammelan »	—	—	—	—	—	—	—	—	—	—	—	—	—	—	—	
Yhteensä	—	—	—	—	—	—	—	—	—	—	—	—	—	—	—	
Koko lääni	—	—	—	—	—	—	—	1	—	87 229 01	—	—	—	—	—	
<i>Viipurin lääni.</i>																
<i>Kaupungit.</i>																
Viipuri	—	—	—	—	—	—	—	—	—	—	—	—	—	—	—	
Sortavala	—	—	—	—	—	—	—	—	—	—	—	—	—	—	—	
Käkisalmi	—	—	—	—	—	—	—	—	—	—	—	—	—	—	—	
Lappeenranta	—	—	—	—	—	—	—	—	—	—	—	—	—	—	—	
Hamina	—	—	—	—	—	—	—	—	—	—	—	—	—	—	—	
Kotka	—	—	—	—	—	—	—	—	—	—	—	—	—	—	—	
Yhteensä	—	—	—	—	—	—	—	—	—	—	—	—	—	—	—	
<i>Tuomiokunnat.</i>																
Kymin tuomiokunta	—	—	—	—	—	—	—	—	—	—	—	—	—	—	—	
Lappeen »	—	—	—	—	—	—	—	—	—	—	—	—	—	—	—	
Jääsken »	—	—	—	—	—	—	—	—	—	—	—	—	—	—	—	
Rannan »	—	—	—	—	—	—	—	—	—	—	—	—	—	—	—	
Äyräpään »	—	—	—	—	—	—	—	—	—	—	—	—	—	—	—	
Käkisalmen »	—	—	—	—	—	—	—	—	—	—	—	—	—	—	—	
Kurkijoen »	—	—	—	—	—	—	—	—	—	—	—	—	—	—	—	
Sortavalan »	—	—	—	—	—	—	—	—	—	—	—	—	—	—	—	
Salmin »	—	—	—	—	—	—	—	—	—	—	—	—	—	—	—	
Yhteensä	—	—	—	—	—	—	—	—	—	—	—	—	—	—	—	
Koko lääni	—	—	—	—	—	—	—	—	—	—	—	—	—	—	—	
<i>Mikkelin lääni.</i>																
<i>Kaupungit.</i>																
Mikkeli	—	—	—	—	—	—	—	—	—	—	—	—	—	—	—	
Heinola	—	—	—	—	—	—	—	—	—	—	—	—	—	—	—	
Savonlinna	—	—	—	—	—	—	—	—	—	—	—	—	—	—	—	
Yhteensä	—	—	—	—	—	—	—	—	—	—	—	—	—	—	—	
<i>Tuomiokunnat.</i>																
Rantasalmen tuomiok.	—	—	—	—	—	—	—	—	—	—	—	—	—	—	—	
Juvan »	—	—	—	—	—	—	—	—	—	—	—	—	—	—	—	
Mikkelin »	—	—	—	—	—	—	—	—	—	—	—	—	—	—	—	
Mäntyharjun »	—	—	—	—	—	—	—	—	—	—	—	—	—	—	—	
Heinolan »	—	—	—	—	—	—	—	—	—	—	—	—	—	—	—	
Yhteensä	—	—	—	—	—	—	—	—	—	—	—	—	—	—	—	
Koko lääni	—	—	—	—	—	—	—	—	—	—	—	—	—	—	—	

1) 1 pesässä ei ole säästöä.

Tableaux spéciaux selon le droit de succession.

L'héritage passe aux parents éloignés ou il n'y a pas d'héritiers. (Suite).

150 000—250 000 mk.			250 000—500 000 mk.			500 000—1 000 000 mk.			1 000 000 mk. tai sen yli. 1 000 000 et de plus.			Yhteensä. Total.		
Luku. Nombre.	Pääoma. Capital.		Luku. Nombre.	Pääoma. Capital.		Luku. Nombre.	Pääoma. Capital.		Luku. Nombre.	Pääoma. Capital.		Luku. Nombre.	Pääoma. Capital.	
	Smc.	712		Smc.	712		Smc.	712		Smc.	712		Smc.	712
—	—	—	—	—	—	—	—	—	—	—	—	1	32	—
—	—	—	—	—	—	—	—	—	—	—	—	3	43 341	—
—	—	—	—	—	—	—	—	—	—	—	—	2	967	—
—	—	—	—	—	—	—	—	—	—	—	—	2	8 881	85
—	—	—	—	—	—	—	—	—	—	—	—	2	544	85
—	—	—	—	—	—	—	—	—	—	—	—	1	614	57
—	—	—	—	—	—	—	—	—	—	—	—	11	54 381	27
—	—	—	—	—	—	—	—	—	—	—	—	16	194 823	43
—	—	—	—	—	—	—	—	—	—	—	—	—	—	—
—	—	—	—	—	—	—	—	—	—	—	—	1	26	33
—	—	—	—	—	—	—	—	—	—	—	—	1	24 971	50
—	—	—	—	—	—	—	—	—	—	—	—	2	24 997	83
—	—	—	—	—	—	—	—	—	—	—	—	1	1 036	97
—	—	—	—	—	—	—	—	—	—	—	—	10	13 048	23
—	—	—	—	—	—	—	—	—	—	—	—	2	1 050	48
—	—	—	—	—	—	—	—	—	—	—	—	4	14 563	64
—	—	—	—	—	—	—	—	—	—	—	—	1	7 510	98
—	—	—	—	—	—	—	—	—	—	—	—	1	1 218	—
—	—	—	—	—	—	—	—	—	—	—	—	2	308	30
—	—	—	—	—	—	—	—	—	—	—	—	—	—	—
—	—	—	—	—	—	—	—	—	—	—	—	1	10	57
—	—	—	—	—	—	—	—	—	—	—	—	22	38 747	17
—	—	—	—	—	—	—	—	—	—	—	—	24	63 745	—
—	—	—	—	—	—	—	—	—	—	—	—	—	—	—
—	—	—	—	—	—	—	—	—	—	—	—	1	3 873	95
—	—	—	—	—	—	—	—	—	—	—	—	1	—	—
—	—	—	—	—	—	—	—	—	—	—	—	2	3 873	95
—	—	—	—	—	—	—	—	—	—	—	—	1	3 031	62
—	—	—	—	—	—	—	—	—	—	—	—	2	700	—
—	—	—	—	—	—	—	—	—	—	—	—	1	54	54
—	—	—	—	—	—	—	—	—	—	—	—	1	2 059	91
—	—	—	—	—	—	—	—	—	—	—	—	—	—	—
—	—	—	—	—	—	—	—	—	—	—	—	5	5 846	07
—	—	—	—	—	—	—	—	—	—	—	—	7	9 720	02

A. Taulu III. Erikoistaulu perinnön saajain suhteen.
4. Perinnön saaja: kaukaisempia sukulaisia tai ei mitään perillisiä. —

L ä ä n i. <i>Gouvernements.</i>	Alle 500 mk. <i>Au dessous de 500 mk.</i>		500—1 000 mk.		1 000—3 000 mk.		3 000—6 000 mk.	
	Lukn. <i>Nombre.</i>	Pääoma. <i>Capital.</i>	Lukn. <i>Nombre.</i>	Pääoma. <i>Capital.</i>	Lukn. <i>Nombre.</i>	Pääoma. <i>Capital.</i>	Lukn. <i>Nombre.</i>	Pääoma. <i>Capital.</i>
Kuopion lääni. <i>Kaupungit.</i>								
Kuopio	—	—	—	—	—	—	—	—
Joensuu	—	—	—	—	—	—	—	—
Iisalmi	—	—	—	—	—	—	—	—
Yhteensä	—	—	—	—	—	—	—	—
<i>Tuomiokunnat.</i>								
Pielisjärven tuomiokunta	2	363	—	—	—	—	2	6 673 61
Ilomantsin »	—	—	—	—	—	—	—	—
Kiteen » *)	—	—	—	—	—	—	—	—
Liperin »	—	—	—	—	—	—	—	—
Kuopion »	1	81	1	646	1	1 364	—	—
Iisalmen »	—	—	—	—	—	—	—	—
Pielaveden »	—	—	—	—	—	—	—	—
Rautalammin » *)	—	—	—	—	—	—	—	—
Leppävirran » *)	1	92 20	—	—	—	—	—	—
Yhteensä	4	536 20	1	646	1	1 364	2	6 673 61
Koko lääni	4	536 20	1	646	1	1 364	2	6 673 61
Vaasan lääni. <i>Kaupungit.</i>								
Nikolainkaupunki	—	—	—	—	—	—	—	—
Kaskinen	—	—	—	—	—	—	—	—
Kristiinankaupunki	—	—	—	—	1	1 177 44	—	—
Uusikaarlepyy	—	—	—	—	—	—	—	—
Pietarsaari	—	—	—	—	—	—	—	—
Kokkola	—	—	—	—	—	—	—	—
Jyväskylä	—	—	—	—	—	—	—	—
Yhteensä	—	—	—	—	1	1 177 44	—	—
<i>Tuomiokunnat.</i>								
Kokkolan tuomiokunta	—	—	1	585 26	—	—	—	—
Uudenkaarlepyyn »	—	—	—	—	—	—	—	—
Korsholman »	—	—	1	890	—	—	—	—
Närpiön »	—	—	1	827	—	—	—	—
Ilmajoen »	—	—	—	—	—	—	—	—
Alavuden »	—	—	—	—	—	—	—	—
Jyväskylän »	1	4 96	1	616 77	—	—	—	—
Saarijärven »	—	—	—	—	—	—	—	—
Viitasaaren »	1) 2	—	—	—	—	—	—	—
Yhteensä	1) 3	4 96	4	2 919 03	—	—	—	—
Koko lääni	1) 3	4 96	4	2 919 03	1	1 177 44	—	—
Oulun lääni. <i>Kaupungit.</i>								
Oulu	—	—	—	—	—	—	—	—
Raahe	—	—	—	—	—	—	—	—
Siirto	—	—	—	—	—	—	—	—

*) 1/3 osa kuuluu Mikkelin lääniin. — 1) 2 pesässä ei ole säästöä.

— *Tableaux spéciaux selon le droit de succession.*
L'héritage passe aux parents éloignés ou il n'y a pas d'héritiers.

6 000—10 000 mk.			10 000—15 000 mk.			15 000—20 000 mk.			20 000—30 000 mk.			30 000—40 000 mk.			40 000—50 000 mk.		
Lukun. Nombre.	Pääoma. Capital.		Lukun. Nombre.	Pääoma. Capital.		Lukun. Nombre.	Pääoma. Capital.		Lukun. Nombre.	Pääoma. Capital.		Lukun. Nombre.	Pääoma. Capital.		Lukun. Nombre.	Pääoma. Capital.	
	Smc.	712		Smc.	712		Smc.	712		Smc.	712		Smc.	712		Smc.	712
—	—	—	—	—	—	—	—	—	—	—	—	—	—	—	—	—	—
—	—	—	1	10 530	63	—	—	—	—	—	—	—	—	—	—	—	—
—	—	—	—	—	—	—	—	—	1	24 794	68	—	—	—	—	—	—
—	—	—	1	10 530	63	—	—	—	1	24 794	68	—	—	—	—	—	—
—	—	—	1	10 530	63	—	—	—	1	24 794	68	—	—	—	—	—	—
—	—	—	—	—	—	—	—	—	—	—	—	—	—	1	41 504	90	—
—	—	—	1	12 679	19	—	—	—	—	—	—	—	—	—	—	—	—
—	—	—	—	—	—	—	—	—	—	—	—	—	—	—	—	—	—
—	—	—	1	12 679	19	—	—	—	—	—	—	—	—	—	—	—	—
—	—	—	—	—	—	—	—	—	—	—	—	—	—	—	—	—	—
—	—	—	—	—	—	1	19 895	55	—	—	—	—	—	—	—	—	—
—	—	—	—	—	—	1	19 895	55	—	—	—	—	—	—	—	—	—

A. Taulu III. Erikoistaulu perinnön saajain suhteen. —
4. (Jatko). Perinnön saaja: kaukaisempia sukulaisia tai ei mitään perillisiä. —

L ä ä n i. <i>Gouvernements.</i>	50 000—65 000 mk.		65 000—80 000 mk.		80 000—100 000 mk.		100 000—150 000 mk.	
	Luku. <i>Nombre.</i>	Pääoma. <i>Capital.</i>	Luku. <i>Nombre.</i>	Pääoma. <i>Capital.</i>	Luku. <i>Nombre.</i>	Pääoma. <i>Capital.</i>	Luku. <i>Nombre.</i>	Pääoma. <i>Capital.</i>
		<i>Smc.</i>		<i>Fräs.</i>		<i>Smc.</i>		<i>Fräs.</i>
Kuopion lääni. <i>Kaupungit.</i>								
Kuopio	—	—	—	—	1	87 909 53	1	137 871 05
Joensuu	—	—	—	—	—	—	—	—
Iisalmi	—	—	—	—	—	—	—	—
Yhteensä	—	—	—	—	1	87 909 53	1	137 871 05
<i>Tuomiokunnat.</i>								
Pielisjärven tuomiokunta	—	—	—	—	—	—	—	—
Ilomantsin »	—	—	—	—	—	—	—	—
Kiteen » *)	—	—	—	—	—	—	—	—
Liperin »	—	—	—	—	—	—	—	—
Kuopion »	—	—	—	—	—	—	—	—
Iisalmen »	—	—	—	—	—	—	—	—
Pielaveden »	—	—	—	—	—	—	—	—
Rautalammin » *)	—	—	—	—	—	—	—	—
Leppävirran » *)	—	—	—	—	—	—	—	—
Yhteensä	—	—	—	—	—	—	—	—
Koko lääni	—	—	—	—	1	87 909 53	1	137 871 05
Vaasan lääni. <i>Kaupungit.</i>								
Nikolainkaupunki	—	—	—	—	—	—	—	—
Kaskinen	—	—	—	—	—	—	—	—
Kristiinankaupunki	—	—	—	—	—	—	—	—
Uusikaarlepyy	—	—	—	—	—	—	—	—
Pietarsaari	—	—	—	—	—	—	—	—
Kokkola	—	—	—	—	—	—	—	—
Jyväskylä	—	—	—	—	—	—	—	—
Yhteensä	—	—	—	—	—	—	—	—
<i>Tuomiokunnat.</i>								
Kokkolan tuomiokunta	—	—	—	—	—	—	—	—
Uudenkaarlepyyn »	—	—	—	—	—	—	—	—
Korsholman »	—	—	—	—	—	—	—	—
Närpiön »	—	—	—	—	—	—	—	—
Ilmajoen »	—	—	—	—	—	—	—	—
Alavuden »	—	—	—	—	—	—	—	—
Jyväskylän »	—	—	—	—	—	—	—	—
Saarijärven »	—	—	—	—	—	—	—	—
Viitasaaren »	—	—	—	—	—	—	—	—
Yhteensä	—	—	—	—	—	—	—	—
Koko lääni	—	—	—	—	—	—	—	—
Oulun lääni. <i>Kaupungit.</i>								
Oulu	—	—	—	—	—	—	—	—
Raahe	—	—	—	—	—	—	—	—
Siirto	—	—	—	—	—	—	—	—

*) $\frac{1}{3}$ osa kuuluu Mikkelin lääniin. — ¹⁾ 2 pesässä ei ole säästöä.

*Tableaux spéciaux selon le droit de succession.
L'héritage passe aux parents éloignés ou il n'y a pas d'héritiers. (Suite).*

150 000—250 000 mk.		250 000—500 000 mk.		500 000—1 000 000 mk.		1 000 000 mk. tai sen yli. 1 000 000 et de plus.		Yhteensä. Total.	
Luku. Nombre.	Pääoma. Capital.	Luku. Nombre.	Pääoma. Capital.	Luku. Nombre.	Pääoma. Capital.	Luku. Nombre.	Pääoma. Capital.	Luku. Nombre.	Pääoma. Capital.
	Smc.		Smc.		Smc.		Smc.		Smc.
—	—	—	—	—	—	—	—	2	225 780 58
—	—	—	—	—	—	—	—	—	—
—	—	—	—	—	—	—	—	2	225 780 58
—	—	—	—	—	—	—	—	—	—
—	—	—	—	—	—	—	—	5	17 567 24
—	—	—	—	—	—	—	—	—	—
—	—	—	—	—	—	—	—	3	2 091 —
—	—	—	—	—	—	—	—	1	24 794 68
—	—	—	—	—	—	—	—	—	—
—	—	—	—	—	—	—	—	1	92 20
—	—	—	—	—	—	—	—	10	44 545 12
—	—	—	—	—	—	—	—	12	270 325 70
—	—	—	—	—	—	—	—	—	—
—	—	—	—	—	—	—	—	1	41 504 90
—	—	—	—	—	—	—	—	—	—
—	—	—	—	—	—	—	—	1	1 177 44
—	—	—	—	—	—	—	—	—	—
—	—	—	—	—	—	—	—	1	12 679 19
—	—	—	—	—	—	—	—	—	—
—	—	—	—	—	—	—	—	3	55 361 53
—	—	—	—	—	—	—	—	—	—
—	—	—	—	—	—	—	—	1	585 26
—	—	—	—	—	—	—	—	—	—
—	—	—	—	—	—	—	—	1	890 —
—	—	—	—	—	—	—	—	1	827 —
—	—	—	—	—	—	—	—	—	—
—	—	—	—	—	—	—	—	2	621 73
—	—	—	—	—	—	—	—	—	—
—	—	—	—	—	—	—	—	1) 2	—
—	—	—	—	—	—	—	—	—	—
—	—	—	—	—	—	—	—	1) 7	2 923 99
—	—	—	—	—	—	—	—	1) 10	58 285 52
—	—	—	—	—	—	—	—	—	—
—	—	—	—	—	—	—	—	—	—
—	—	—	—	—	—	—	—	1	19 895 55
—	—	—	—	—	—	—	—	—	—
—	—	—	—	—	—	—	—	1	19 895 55

A. Taulu III. Erikoistaulu perinnön saajain suhteen. —
4. Perinnön saaja: kaukaisempia sukulaisia tai ei mitään perillisiä. —

L ä ä n i. Gouvernements.	Alle 500 mk. <i>Au dessous de 500 mk.</i>		500—1 000 mk.		1 000—3 000 mk.		3 000—6 000 mk.					
	Luku. Nombre.	Pääoma. Capital.	Luku. Nombre.	Pääoma. Capital.	Luku. Nombre.	Pääoma. Capital.	Luku. Nombre.	Pääoma. Capital.				
									Smc.	714	Smc.	714
Siirto	—	—	—	—	—	—	—	—				
Kemi	—	—	—	—	—	—	—	—				
Tornio	—	—	—	—	1	2 118	—	—				
Kajaani	—	—	—	—	—	—	—	—				
Yhteensä	—	—	—	—	1	2 118	—	—				
<i>Tuomiokunnat.</i>												
Lapinmaan tuomiokunta	1	2	1	544	—	—	—	—				
Tornion »	—	—	—	—	—	—	—	—				
Kemin »	—	—	—	—	—	—	—	—				
Kajaanin »	1	485	—	—	—	—	—	—				
Oulun »	—	—	—	—	—	—	—	—				
Saloisten »	—	—	—	—	—	—	—	—				
Piippolan »	—	—	—	—	—	—	—	—				
Yhteensä	2	487	1	544	—	—	—	—				
Koko lääni	2	487	1	544	1	2 118	—	—				
Koko maa.												
Kaupungit	¹⁾ 8	1 622	95	1	726	4	7 890	16	4	13 775	96	
Tuomiokunnat.....	²⁾ 46	5 591	15	17	12 734	50	10	13 882	62	7	27 288	72
Yhteensä	³⁾ 54	7 214	10	18	13 460	50	14	21 772	78	11	41 064	68

¹⁾ 1 pesässä ei ole säästöä.

²⁾ 5 » » » »

³⁾ 6 » » » »

*Tableaux spéciaux selon le droit de succession.
L'héritage passe aux parents éloignés ou il n'y a pas d'héritiers.*

6 000—10 000 mk.			10 000—15 000 mk.			15 000—20 000 mk.			20 000—30 000 mk.			30 000—40 000 mk.			40 000—50 000 mk.		
Juku. Nombre.	Pääoma. Capital.		Juku. Nombre.	Pääoma. Capital.		Juku. Nombre.	Pääoma. Capital.		Juku. Nombre.	Pääoma. Capital.		Juku. Nombre.	Pääoma. Capital.		Juku. Nombre.	Pääoma. Capital.	
	Smc.	712		Smc.	712		Smc.	712		Smc.	712		Smc.	712		Smc.	712
—	—	—	—	—	—	1	19 895	55	—	—	—	—	—	—	—	—	—
—	—	—	—	—	—	—	—	—	—	—	—	—	—	—	—	—	—
—	—	—	—	—	—	—	—	—	—	—	—	—	—	—	—	—	—
—	—	—	—	—	—	—	—	—	—	—	—	—	—	—	—	—	—
—	—	—	—	—	—	—	—	—	—	—	—	—	—	—	—	—	—
—	—	—	—	—	—	—	—	—	—	—	—	—	—	—	—	—	—
—	—	—	—	—	—	—	—	—	—	—	—	—	—	—	—	—	—
—	—	—	—	—	—	—	—	—	—	—	—	—	—	—	—	—	—
2	14 225	67	2	27 382	09	1	19 895	55	1	24 971	50	1	34 742	79	1	41 504	90
5	39 728	62	3	36 245	02	—	—	—	3	72 163	68	—	—	—	1	41 539	—
7	53 954	29	5	63 627	11	1	19 895	55	4	97 135	18	1	34 742	79	2	83 043	90

A. Taulu III. Erikoistaulu perinnön saajain suhteen. —
 4. (Jatko). Perinnön saaja: kaukaisempia sukulaisia tai ei mitään perillisiä. —

L ä ä n i. <i>Gouvernements.</i>	50 000—65 000 mk.		65 000—80 000 mk.		80 000—100 000 mk.		100 000—150 000 mk.	
	Luku. <i>Nombre.</i>	Pääoma. <i>Capital.</i>	Luku. <i>Nombre.</i>	Pääoma. <i>Capital.</i>	Luku. <i>Nombre.</i>	Pääoma. <i>Capital.</i>	Luku. <i>Nombre.</i>	Pääoma. <i>Capital.</i>
Siirto	—	—	—	—	—	—	—	—
Kemi	—	—	—	—	—	—	—	—
Tornio	—	—	—	—	—	—	—	—
Kajaani	—	—	—	—	—	—	—	—
Yhteensä	—	—	—	—	—	—	—	—
Tuomiokunnat.								
Lapinmaan tuomiokunta	—	—	—	—	—	—	—	—
Tornion »	—	—	—	—	—	—	—	—
Kemin »	—	—	—	—	—	—	—	—
Kajaanin »	—	—	—	—	—	—	—	—
Oulun »	—	—	—	—	—	—	—	—
Saloisten »	—	—	—	—	—	—	—	—
Piippolan »	—	—	—	—	—	—	—	—
Yhteensä	—	—	—	—	—	—	—	—
Koko lääni	—	—	—	—	—	—	—	—
Koko maa.								
Kaupungit.....	—	—	—	—	2	175 138	54	2 278 697
Tuomiokunnat.....	—	—	—	—	—	—	1	118 894
Yhteensä	—	—	—	—	2	175 138	54	3 397 591

¹⁾ 1 pesässä ei ole säästöä.

²⁾ 5 » » » »

³⁾ 6 » » » »

Tableaux spéciaux selon le droit de succession.

L'héritage passe aux parents éloignés ou il n'y a pas d'héritiers. (Suite).

150 000—250 000 mk.		250 000—500 000 mk.		500 000—1 000 000 mk.		1 000 000 mk. tai. sen yli. <i>1 000 000 et de plus.</i>		Yhteensä. <i>Total.</i>	
Lukun Nimike.	Pääoma. Capital.	Lukun Nimike.	Pääoma. Capital.	Lukun Nimike.	Pääoma. Capital.	Lukun Nimike.	Pääoma. Capital.	Lukun Nimike.	Pääoma. Capital.
	Smf.		nlä		Smf.		nlä		Smf.
—	—	—	—	—	—	—	—	1	19 895 55
—	—	—	—	—	—	—	—	1	2 118
—	—	—	—	—	—	—	—	2	22 018 55
—	—	—	—	—	—	—	—	2	546
—	—	—	—	—	—	—	—	1	485
—	—	—	—	—	—	—	—	3	1 031
—	—	—	—	—	—	—	—	5	23 044 55
—	—	—	—	—	—	—	—	¹⁾ 29	640 573 11
—	—	—	—	—	—	—	—	²⁾ 93	368 068 03
—	—	—	—	—	—	—	—	³⁾ 122	1 008 641 14

B.

**Leimamaksujen yhteenlasketut määrät eri suuruusluokissa
pesien suuruuden mukaan vuonna 1909.**

**Montant de l'impôt du timbre sur les successions par catégories
d'après le montant de la succession en 1909.**

B. Taulu I. Yleiskatsaus läänittäin. —

Lääni. <i>Gouvernements.</i>	Alle 3 000 mk. <i>Au dessous de 3 000 mk.</i>		3 000—6 000 mk.		6 000—10 000 mk.	
	Luku. <i>Nombre.</i>	Määrä. <i>Montant.</i>	Luku. <i>Nombre.</i>	Määrä. <i>Montant.</i>	Luku. <i>Nombre.</i>	Määrä. <i>Montant.</i>
Uudenmaan lääni.						
Kaupungit	26	161 40	40	413 70	23	433 90
Maalaiskunnat	66	255 45	50	402 85	43	501 45
Koko lääni	92	416 85	90	816 55	66	935 35
Turun ja Porin lääni.						
Kaupungit	23	201 —	31	331 —	25	531 95
Maalaiskunnat	143	681 40	188	1 400 15	101	1 377 35
Koko lääni	166	882 40	219	1 731 15	126	1 909 30
Hämeen lääni.						
Kaupungit	18	92 60	13	130 50	6	140 50
Maalaiskunnat	79	337 05	85	563 85	51	632 —
Koko lääni	97	429 65	98	694 35	57	822 50
Viipurin lääni.						
Kaupungit	2	11 —	11	127 30	9	163 75
Maalaiskunnat	54	234 80	245	1 508 25	124	1 374 80
Koko lääni	56	245 80	256	1 635 55	133	1 538 55
Mikkelin lääni.						
Kaupungit	1	4 50	3	57 90	3	52 55
Maalaiskunnat	20	93 60	69	418 25	40	336 45
Koko lääni	21	98 10	72	476 15	43	439 —
Kuopion lääni.						
Kaupungit	5	1 50	2	12 40	5	70 90
Maalaiskunnat	26	105 70	72	472 05	50	581 15
Koko lääni	31	107 20	74	484 45	55	652 05
Vaasan lääni.						
Kaupungit	15	83 85	15	98 70	15	361 95
Maalaiskunnat	70	315 80	218	1 291 60	137	1 262 55
Koko lääni	85	399 65	233	1 390 30	152	1 624 50
Oulun lääni.						
Kaupungit	7	62 30	18	172 60	13	176 90
Maalaiskunnat	31	172 75	111	773 25	60	667 67
Koko lääni	38	235 05	129	950 85	73	844 57
Koko maa.						
Kaupungit	97	618 15	133	1 344 10	99	1 932 40
Maalaiskunnat	489	2 196 55	1 038	6 835 25	606	6 833 42
Yhteensä	586	2 814 70	1 171	8 179 35	705	8 765 82

Aperçu général par gouvernements.

10 000—15 000 mk.			15 000—20 000 mk.			20 000—30 000 mk.			30 000—40 000 mk.			40 000—50 000 mk.			50 000—65 000 mk.		
Luku. Nombre.	Määrä. Montant.		Luku. Nombre.	Määrä. Montant.		Luku. Nombre.	Määrä. Montant.		Luku. Nombre.	Määrä. Montant.		Luku. Nombre.	Määrä. Montant.		Luku. Nombre.	Määrä. Montant.	
	Smc.	7/12		Smc.	7/12		Smc.	7/12		Smc.	7/12		Smc.	7/12		Smc.	7/12
14	779	55	12	439	05	15	1 813	80	12	2 549	—	5	2 023	20	7	3 069	50
26	973	80	18	493	25	21	1 492	45	2	252	25	6	1 529	40	1	183	05
40	1 753	35	25	932	30	36	3 306	25	14	2 801	25	11	3 552	60	8	3 252	55
13	447	30	3	220	80	9	1 390	60	5	1 233	75	6	1 783	80	3	1 688	40
57	1 846	70	31	937	—	42	4 421	45	19	2 471	50	8	1 672	90	9	1 837	25
70	2 294	—	34	1 157	80	51	5 812	05	24	3 705	25	14	3 456	70	12	3 525	65
10	516	95	3	76	80	5	293	20	4	989	75	1	121	50	2	429	45
29	871	60	16	675	60	17	1 625	45	5	425	20	9	3 060	—	3	561	—
39	1 388	55	19	752	40	22	1 918	65	9	1 414	95	10	3 181	50	5	990	45
7	338	10	3	294	75	9	1 074	70	4	532	75	4	1 161	40	4	2 113	70
55	1 557	20	22	782	85	20	1 560	50	11	1 050	—	3	1 054	80	3	1 315	15
62	1 895	30	25	1 077	60	29	2 635	20	15	1 582	75	7	2 216	20	7	3 428	85
1	21	75	1	25	65	—	—	—	—	—	—	—	—	—	2	403	20
20	556	60	8	255	15	10	632	55	4	795	—	3	966	—	4	1 091	60
21	578	35	9	280	80	10	632	55	4	795	—	3	966	—	6	1 494	80
2	52	65	2	58	65	2	180	40	3	618	50	2	398	57	2	1 198	05
18	573	40	15	460	75	15	1 245	45	9	856	50	7	1 266	50	4	818	40
20	626	05	17	519	40	17	1 425	85	12	1 475	—	9	1 665	07	6	2 016	45
5	387	60	4	251	95	9	1 030	80	4	928	25	4	1 390	50	2	582	40
52	1 350	35	30	1 004	80	13	829	70	9	772	—	1	124	20	1	205	80
57	1 737	95	34	1 256	75	22	1 860	50	13	1 700	25	5	1 514	70	3	788	20
6	288	15	3	388	65	4	577	20	1	76	—	1	244	80	1	420	—
28	956	74	15	565	59	13	732	05	6	681	51	3	382	50	1	209	30
34	1 244	89	18	954	24	17	1 309	25	7	757	51	4	627	30	2	629	30
58	2 832	05	31	1 756	30	53	6 360	70	33	6 928	—	23	7 123	77	23	9 904	70
235	8 636	39	150	5 174	99	151	12 539	60	65	7 303	96	40	10 056	30	26	6 221	55
343	11 518	44	181	6 931	20	204	18 900	30	98	14 231	96	63	17 180	07	49	16 126	25

B. Taulu I. (Jatko). Yleiskatsaus läänittäin. —

Lääni. <i>Gouvernements.</i>	65 000—80 000 mk.			80 000—100 000 mk.			100 000—150 000 mk.		
	Luku. <i>Nombre.</i>	Määrä. <i>Montant.</i>		Luku. <i>Nombre.</i>	Määrä. <i>Montant.</i>		Luku. <i>Nombre.</i>	Määrä. <i>Montant.</i>	
		<i>Smc.</i>	<i>ptä</i>		<i>Smc.</i>	<i>ptä</i>		<i>Smc.</i>	<i>ptä</i>
Uudenmaan lääni.									
Kaupungit	7	2 786	80	8	6 297	—	8	16 982	40
Maalaiskunnat	7	3 980	45	2	1 327	—	2	7 630	40
Koko lääni	14	6 767	25	10	7 624	—	10	24 612	80
Turun ja Porin lääni.									
Kaupungit	1	1 513	—	1	417	—	3	5 370	76
Maalaiskunnat	4	2 288	80	3	1 673	—	2	1 369	20
Koko lääni	5	3 801	80	4	2 090	—	5	6 739	96
Hämeen lääni.									
Kaupungit	—	—	—	2	4 159	—	1	1 382	40
Maalaiskunnat	2	584	80	3	1 329	50	4	6 064	80
Koko lääni	2	584	80	5	5 488	50	5	7 447	20
Viipurin lääni.									
Kaupungit	4	1 193	55	3	2 888	—	5	8 769	—
Maalaiskunnat	—	—	—	3	1 359	—	1	625	20
Koko lääni	4	1 193	55	6	4 247	—	6	9 394	20
Mikkelin lääni.									
Kaupungit	—	—	—	—	—	—	—	—	—
Maalaiskunnat	1	282	40	2	1 302	50	—	—	—
Koko lääni	1	282	40	2	1 302	50	—	—	—
Kuopion lääni.									
Kaupungit	—	—	—	1	3 660	—	3	8 356	60
Maalaiskunnat	2	555	20	1	494	—	2	4 466	—
Koko lääni	2	555	20	2	4 154	—	5	12 822	60
Vaasan lääni.									
Kaupungit	2	2 756	—	—	—	—	1	634	20
Maalaiskunnat	1	267	—	1	815	—	—	—	—
Koko lääni	3	3 023	—	1	815	—	1	634	20
Oulun lääni.									
Kaupungit	—	—	—	2	847	—	1	673	20
Maalaiskunnat	1	1 454	—	1	432	50	—	—	—
Koko lääni	1	1 454	—	3	1 279	50	1	673	20
Koko maa.									
Kaupungit	14	8 249	35	17	18 268	—	22	42 168	56
Maalaiskunnat	18	9 412	65	16	8 732	50	11	20 155	60
Yhteensä	32	17 662	—	33	27 000	50	33	62 324	16

Aperçu général par gouvernements. (Suite).

150 000—250 000 mk.			250 000—500 000 mk.			500 000—1 000 000 mk.			1 000 000 mk. tai sen yli. 1 000 000 et de plus.			Yhteensä. Total.		
Luku. Nombre.	Määrä. Montant.		Luku. Nombre.	Määrä. Montant.		Luku. Nombre.	Määrä. Montant.		Luku. Nombre.	Määrä. Montant.		Luku. Nombre.	Määrä. Montant.	
	Smc.	714		Smc.	714		Smc.	714		Smc.	714		Smc.	714
8	19 456	20	5	51 579	90	2	26 365	50	1	35 339	70	193	170 490	60
—	—	—	2	8 241	45	1	11 358	75	1	136 260	30	243	174 882	30
8	19 456	20	7	59 821	35	3	37 724	25	2	171 600	—	436	345 372	90
—	—	—	1	32 426	25	2	18 914	18	—	—	—	126	66 469	79
5	15 340	20	1	13 749	75	1	11 428	95	—	—	—	614	62 495	60
5	15 340	20	2	46 176	—	3	30 343	13	—	—	—	740	128 965	39
2	3 311	70	—	—	—	—	—	—	—	—	—	67	11 644	35
4	7 111	50	1	3 972	—	—	—	—	—	—	—	308	27 864	35
6	10 423	20	1	3 972	—	—	—	—	—	—	—	375	39 508	70
4	7 656	—	2	17 228	80	1	30 362	25	2	66 422	40	74	140 337	45
2	2 325	—	—	—	—	—	—	—	—	—	—	543	14 747	55
6	9 981	—	2	17 228	80	1	30 362	25	2	66 422	40	617	155 085	—
—	—	—	1	13 236	95	—	—	—	—	—	—	12	13 802	50
—	—	—	—	—	—	—	—	—	—	—	—	181	6 780	10
—	—	—	1	13 236	95	—	—	—	—	—	—	193	20 582	60
—	—	—	—	—	—	—	—	—	1	90 605	36	30	105 213	58
1	1 299	—	2	9 024	90	—	—	—	—	—	—	224	22 219	—
1	1 299	—	2	9 024	90	—	—	—	1	90 605	36	254	127 432	58
—	—	—	—	—	—	—	—	—	—	—	—	76	8 506	20
1	1 410	25	1	2 889	10	—	—	—	—	—	—	535	12 538	15
1	1 410	25	1	2 889	10	—	—	—	—	—	—	611	21 044	35
—	—	—	—	—	—	—	—	—	—	—	—	57	3 926	80
—	—	—	—	—	—	—	—	—	—	—	—	270	7 032	86
—	—	—	—	—	—	—	—	—	—	—	—	327	10 959	66
14	30 423	90	9	114 471	90	5	75 641	93	4	192 367	46	635	520 391	27
13	27 485	95	7	37 877	20	2	22 787	70	1	136 260	30	2 918	328 559	91
27	57 909	85	16	152 349	10	7	98 429	63	5	328 627	76	3 553	848 951	18

B. Taulu II. Erikoistaulu perinnön saajain suhteen.

1. Perinnön saaja: rintaperillinen vaan ei puoliso. —

Lääni. <i>Gouvernements.</i>	Alle 3 000 mk. <i>Au-dessous de 3 000 mk.</i>		3 000—6 000 mk.		6 000—10 000 mk.	
	Luku. <i>Nombre.</i>	Määrä. <i>Montant.</i>	Luku. <i>Nombre.</i>	Määrä. <i>Montant.</i>	Luku. <i>Nombre.</i>	Määrä. <i>Montant.</i>
Uudenmaan lääni.						
Kaupungit	—	—	6	52 20	4	65 80
Maalaiskunnat	—	—	13	101 45	7	108 30
Koko lääni	—	—	19	153 65	11	174 10
Turun ja Porin lääni.						
Kaupungit	—	—	4	35 —	—	—
Maalaiskunnat	—	—	29	258 20	15	226 30
Koko lääni	—	—	33	293 20	15	226 30
Hämeen lääni.						
Kaupungit	—	—	2	17 40	1	14 —
Maalaiskunnat	—	—	14	112 65	7	102 60
Koko lääni	—	—	16	130 05	8	116 60
Viipurin lääni.						
Kaupungit	—	—	—	—	2	34 —
Maalaiskunnat	—	—	42	372 40	17	253 20
Koko lääni	—	—	42	372 40	19	287 20
Mikkelin lääni.						
Kaupungit	—	—	—	—	—	—
Maalaiskunnat	—	—	19	155 70	4	68 80
Koko lääni	—	—	19	155 70	4	68 80
Kuopion lääni.						
Kaupungit	—	—	1	7 —	—	—
Maalaiskunnat	—	—	1) 5	34 20	7	102 70
Koko lääni	—	—	6	41 20	7	102 70
Vaasan lääni.						
Kaupungit	—	—	1	8 60	2	32 60
Maalaiskunnat	—	—	25	215 —	13	210 20
Koko lääni	—	—	26	223 60	15	242 80
Oulun lääni.						
Kaupungit	—	—	5	39 —	4	58 80
Maalaiskunnat	—	—	36	292 30	17	261 89
Koko lääni	—	—	41	331 30	21	320 69

1) Ilomantsin tuomiokunnassa on valvottu yksi pesä, josta ei ole kannettu leimamaksua.

— *Tableaux spéciaux selon le droit de succession.*
L'héritage passe aux enfants, mais non à un des époux.

10 000—15 000 mk.		15 000—20 000 mk.		20 000—30 000 mk.		30 000—40 000 mk.		40 000—50 000 mk.		50 000—65 000 mk.	
Luku- Nimbre.	Määri. Montant.	Luku- Nimbre.	Määri. Montant.	Luku- Nimbre.	Määri. Montant.	Luku- Nimbre.	Määri. Montant.	Luku- Nimbre.	Määri. Montant.	Luku- Nimbre.	Määri. Montant.
	Smf.		7 ¹²		Smf.		7 ¹²		Smf.		7 ¹²
3	115 50	1	48 30	5	527 20	2	340 —	2	538 80	—	—
7	251 50	1	54 60	3	264 80	1	164 50	1	272 40	—	—
10	367 —	2	102 90	8	792 —	3	504 50	3	811 20	—	—
2	84 60	1	55 50	2	197 20	1	193 —	3	811 20	1	438 90
7	249 20	5	265 20	9	936 80	6	974 —	1	256 —	—	—
9	333 80	6	320 70	11	1 134 —	7	1 167 —	4	1 067 20	1	438 90
1	44 40	—	—	1	102 80	—	—	—	—	—	—
3	119 90	2	100 20	2	221 —	—	—	3	818 25	—	—
4	164 30	2	100 20	3	323 80	—	—	3	818 25	—	—
1	33 90	—	—	2	185 60	2	355 50	1	276 60	3	1 133 70
13	435 —	4	213 90	3	318 40	1	189 —	1	257 40	—	—
14	468 90	4	213 90	5	504 —	3	544 50	2	534 —	3	1 133 70
—	—	—	—	—	—	—	—	—	—	—	—
4	141 90	2	105 —	3	289 40	1	194 —	—	—	1	445 50
4	141 90	2	105 —	3	289 40	1	194 —	—	—	1	445 50
1	32 40	—	—	2	180 40	—	—	1	253 67	—	—
2	69 30	2	105 90	4	365 30	1	193 50	3	749 40	—	—
3	101 70	2	105 90	6	545 70	1	193 50	4	1 003 07	—	—
—	—	1	58 50	2	220 80	2	383 50	—	—	1	380 80
6	214 20	4	219 30	1	80 80	—	—	—	—	—	—
6	214 20	5	277 80	3	301 60	2	383 50	—	—	1	380 80
1	32 70	—	—	—	—	—	—	1	244 80	1	420 —
5	189 35	3	155 89	2	190 80	2	335 26	—	—	—	—
6	222 05	3	155 89	2	190 80	2	335 26	1	244 80	1	420 —

Tableaux spéciaux selon le droit de succession.

L'héritage passe aux enfants, mais non à un des époux. (Suite).

150 000—250 000 mk.			250 000—500 000 mk.			500 000—1 000 000 mk.			1 000 000 mk. tai sen yli. 1 000 000 et de plus.			Yhteensä. Total.		
Luku. Nombre.	Määrä. Montant.		Luku. Nombre.	Määrä. Montant.		Luku. Nombre.	Määrä. Montant.		Luku. Nombre.	Määrä. Montant.		Luku. Nombre.	Määrä. Montant.	
	Smf.	712		Smf.	712		Smf.	712		Smf.	712		Smf.	712
3	11 808		1	8 287	20							32	28 194	80
												38	5 554	65
3	11 808		1	8 287	20							70	33 749	45
												15	3 237	66
												73	4 007	70
												88	7 245	36
1	2 809	50										6	1 561	
												33	5 643	70
1	2 809	50										39	7 204	70
1	2 433											14	7 734	30
												81	2 039	30
1	2 433											95	9 773	60
												35	2 213	30
												35	2 213	30
												5	473	47
												24	1 620	30
												29	2 093	77
												9	1 084	80
												50	1 754	50
												59	2 839	30
												12	795	30
												65	1 425	49
												77	2 220	79

B. Taulu II. Erikoistaulu perinnön saajain suhteen. —
2. Perinnön saaja: puolisio. —

Lääni. <i>Gouvernements.</i>	Alle 3 000 mk. <i>Au dessous de 3 000 mk.</i>			3 000—6 000 mk.			6 000—10 000 mk.		
	Luku. <i>Nombre.</i>	Määrä. <i>Montant.</i>		Luku. <i>Nombre.</i>	Määrä. <i>Montant.</i>		Luku. <i>Nombre.</i>	Määrä. <i>Montant.</i>	
		<i>Smc.</i>	<i>7/16</i>		<i>Smc.</i>	<i>7/16</i>		<i>Smc.</i>	<i>7/16</i>
Uudenmaan lääni.									
Kaupungit	—	—	—	23	102 10	13	99 80		
Maalaiskunnat	—	—	—	29	127 40	32	246 65		
Koko lääni	—	—	—	52	229 50	45	346 45		
Turun ja Porin lääni.									
Kaupungit	—	—	—	18	78 50	15	114 20		
Maalaiskunnat	—	—	—	134	566 55	72	559 85		
Koko lääni	—	—	—	152	645 05	87	674 05		
Hämeen lääni.									
Kaupungit	—	—	—	8	37 60	2	21 —		
Maalaiskunnat	—	—	—	64	309 70	37	278 —		
Koko lääni	—	—	—	72	347 30	39	299 —		
Viipurin lääni.									
Kaupungit	—	—	—	6	24 30	5	40 25		
Maalaiskunnat	—	—	—	189	850 40	98	735 50		
Koko lääni	—	—	—	195	874 70	103	775 75		
Mikkelin lääni.									
Kaupungit	—	—	—	1	4 50	2	12 55		
Maalaiskunnat	—	—	—	47	205 05	35	270 15		
Koko lääni	—	—	—	48	209 55	37	282 70		
Kuopion lääni.									
Kaupungit	—	—	—	1	5 40	4	32 40		
Maalaiskunnat	—	—	—	57	237 65	38	270 45		
Koko lääni	—	—	—	58	243 05	42	302 85		
Vaasan lääni.									
Kaupungit	—	—	—	12	52 10	8	64 60		
Maalaiskunnat	—	—	—	177	748 50	121	928 85		
Koko lääni	—	—	—	189	800 60	129	993 45		
Oulun lääni.									
Kaupungit	—	—	—	9	35 10	7	57 60		
Maalaiskunnat	—	—	—	65	286 45	41	328 78		
Koko lääni	—	—	—	74	321 55	48	386 38		

Tableaux spéciaux selon le droit de succession.

L'héritage passe à l'époux survivant.

10 000—15 000 mk.		15 000—20 000 mk.		20 000—30 000 mk.		30 000—40 000 mk.		40 000—50 000 mk.		50 000—65 000 mk.	
Luku. Nombre.	Määrä. Montant.	Luku. Nombre.	Määrä. Montant.	Luku. Nombre.	Määrä. Montant.	Luku. Nombre.	Määrä. Montant.	Luku. Nombre.	Määrä. Montant.	Luku. Nombre.	Määrä. Montant.
	Smp.		7/12		Smp.		7/12		Smp.		7/12
5	89 55	10	254 25	6	283 60	6	519 —	1	125 40	5	966 —
14	288 80	11	303 65	16	769 65	1	87 75	4	525 —	1	183 05
19	378 35	21	557 90	22	1 053 25	7	606 75	5	650 40	6	1 149 05
9	162 95	1	22 80	3	147 40	2	162 —	2	249 60	1	222 25
41	770 90	26	671 80	26	1 311 25	12	1 045 —	6	815 40	9	1 837 25
50	933 85	27	694 60	29	1 458 65	14	1 207 —	8	1 065 —	10	2 059 50
6	104 30	3	76 80	4	190 40	3	271 75	1	121 50	2	429 45
22	401 45	12	310 65	12	619 45	5	425 20	4	524 25	3	561 —
28	505 75	15	387 45	16	809 85	8	696 95	5	645 75	5	990 45
3	63 45	1	29 25	5	266 70	2	177 25	2	276 30	—	—
38	683 90	17	436 95	15	715 10	10	861 —	1	129 90	2	375 40
41	747 35	18	466 20	20	981 80	12	1 038 25	3	406 20	2	375 40
1	21 75	1	25 65	—	—	—	—	—	—	2	403 20
14	241 45	6	150 15	7	343 15	2	163 50	2	265 50	3	646 10
15	263 20	7	175 80	7	343 15	2	163 50	2	265 50	5	1 049 30
1	20 25	2	58 65	—	—	2	154 —	1	144 90	1	204 05
14	268 60	13	354 85	10	480 15	8	663 —	4	517 10	4	818 40
15	288 85	15	413 50	10	480 15	10	817 —	5	662 —	5	1 022 45
2	33 90	2	47 70	4	196 —	1	86 —	3	394 50	1	201 60
42	778 40	25	646 75	11	499 90	9	772 —	1	124 20	1	205 80
44	812 30	27	694 45	15	695 90	10	858 —	4	518 70	2	407 40
3	51 45	1	22 80	2	95 20	1	76 —	—	—	—	—
19	358 39	11	283 70	11	541 25	4	346 25	3	382 50	1	209 30
22	409 84	12	306 50	13	636 45	5	422 25	3	382 50	1	209 30

B. Taulu II. Erikoistaulu perinnön saajain suhteen. —

2. (Jatko). Perinnön saaja: puoliso. —

Lääni. <i>Gouvernements.</i>	65 000—80 000 mk.			80 000—100 000 mk.			100 000—150 000 mk.		
	Läku. <i>Nombre.</i>	Määrä. <i>Montant.</i>		Läku. <i>Nombre.</i>	Määrä. <i>Montant.</i>		Läku. <i>Nombre.</i>	Määrä. <i>Montant.</i>	
		<i>Smc.</i>	<i>7/10</i>		<i>Smc.</i>	<i>7/10</i>		<i>Smc.</i>	<i>7/10</i>
Uudenmaan lääni.									
Kaupungit	6	1 738	80	5	2 384	—	3	2 428	20
Maalaiskunnat	3	860	35	1	418	—	—	—	—
Koko lääni	9	2 599	15	6	2 802	—	3	2 428	20
Turun ja Porin lääni.									
Kaupungit	—	—	—	1	417	—	1	868	20
Maalaiskunnat	3	838	80	2	831	—	2	1 369	20
Koko lääni	3	838	80	3	1 248	—	3	2 237	40
Hämeen lääni.									
Kaupungit	—	—	—	1	475	—	—	—	—
Maalaiskunnat	2	584	80	3	1 329	50	2	1 249	20
Koko lääni	2	584	80	4	1 804	50	2	1 249	20
Viipurin lääni.									
Kaupungit	4	1 193	55	2	868	—	2	1 434	—
Maalaiskunnat	—	—	—	3	1 359	—	1	625	20
Koko lääni	4	1 193	55	5	2 227	—	3	2 059	20
Mikkelin lääni.									
Kaupungit	—	—	—	—	—	—	—	—	—
Maalaiskunnat	1	282	40	1	489	50	—	—	—
Koko lääni	1	282	40	1	489	50	—	—	—
Kuopion lääni.									
Kaupungit	—	—	—	—	—	—	2	1 406	20
Maalaiskunnat	2	555	20	1	494	—	1	810	—
Koko lääni	2	555	20	1	494	—	3	2 216	20
Vaasan lääni.									
Kaupungit	—	—	—	—	—	—	1	634	20
Maalaiskunnat	1	267	—	—	—	—	—	—	—
Koko lääni	1	267	—	—	—	—	1	634	20
Oulun lääni.									
Kaupungit	—	—	—	2	847	—	1	673	20
Maalaiskunnat	—	—	—	1	432	50	—	—	—
Koko lääni	—	—	—	3	1 279	50	1	673	20

Tableaux spéciaux selon le droit de succession.

L'héritage passe à l'époux survivant. (Suite).

150 000—250 000 mk.			250 000—500 000 mk.			500 000—1 000 000 mk.			1 000 000 mk. tai sen yli. 1 000 000 et de plus.			Yhteensä. Total.		
Luku. Nombre.	Määrä. Montant.		Luku. Nombre.	Määrä. Montant.		Luku. Nombre.	Määrä. Montant.		Luku. Nombre.	Määrä. Montant.		Luku. Nombre.	Määrä. Montant.	
	Smc.	72		Smc.	72		Smc.	72		Smc.	72		Smc.	72
5	7 648	20	2	7 915	20	2	26 365	50	1	35 339	70	93	86 259	30
—	—	—	2	8 241	45	1	11 358	75	1	136 260	30	116	159 670	80
5	7 648	20	4	16 156	65	3	37 724	25	2	171 600	—	209	245 930	10
—	—	—	—	—	—	2	18 914	18	—	—	—	55	21 359	08
4	6 070	20	—	—	—	1	11 428	95	—	—	—	338	28 116	15
4	6 070	20	—	—	—	3	30 343	13	—	—	—	393	49 475	23
2	3 311	70	—	—	—	—	—	—	—	—	—	32	5 039	50
3	4 302	—	1	3 972	—	—	—	—	—	—	—	170	14 867	20
5	7 613	70	1	3 972	—	—	—	—	—	—	—	202	19 906	70
3	5 223	—	1	3 850	80	1	30 362	25	2	66 422	40	39	110 231	50
2	2 325	—	—	—	—	—	—	—	—	—	—	376	9 097	35
5	7 548	—	1	3 850	80	1	30 362	25	2	66 422	40	415	119 328	85
—	—	—	—	—	—	—	—	—	—	—	—	7	467	65
—	—	—	—	—	—	—	—	—	—	—	—	118	3 056	95
—	—	—	—	—	—	—	—	—	—	—	—	125	3 524	60
—	—	—	—	—	—	—	—	—	1	90 605	36	15	92 631	21
1	1 299	—	2	9 024	90	—	—	—	—	—	—	155	15 793	30
1	1 299	—	2	9 024	90	—	—	—	1	90 605	36	170	108 424	51
—	—	—	—	—	—	—	—	—	—	—	—	34	1 710	60
1	1 410	25	1	2 889	10	—	—	—	—	—	—	390	9 270	75
1	1 410	25	1	2 889	10	—	—	—	—	—	—	424	10 981	35
—	—	—	—	—	—	—	—	—	—	—	—	26	1 858	35
—	—	—	—	—	—	—	—	—	—	—	—	156	3 169	12
—	—	—	—	—	—	—	—	—	—	—	—	182	5 027	47

B. Taulu II. Erikoistaulu perinnön saajain suhteen. —

3. (Jatko). Perinnön saaja: vanhemmat, sisaret, sisarpuolet tai heidän lapsensa. — *L'héritage*

L ä ä n i. <i>Gouvernements.</i>	65 000—80 000 mk.		80 000—100 000 mk.		100 000—150 000 mk.	
	Luku. <i>Nombre.</i>	Määrä. <i>Montant.</i>	Luku. <i>Nombre.</i>	Määrä. <i>Montant.</i>	Luku. <i>Nombre.</i>	Määrä. <i>Montant.</i>
		<i>Smc.</i>		<i>Smc.</i>		<i>Smc.</i>
Uudenmaan lääni.						
Kaupungit	1	1 048	1	2 000	1	3 297
Maalaiskunnat	1	1 420	—	—	—	—
Koko lääni	2	2 468	1	2 000	1	3 297
Turun ja Porin lääni.						
Kaupungit	1	1 513	—	—	1	3 080
Maalaiskunnat	1	1 450	—	—	—	—
Koko lääni	2	2 963	—	—	1	3 080
Hämeen lääni.						
Kaupungit	—	—	—	—	—	—
Maalaiskunnat	—	—	—	—	1	3 456
Koko lääni	—	—	—	—	1	3 456
Viipurin lääni.						
Kaupungit	—	—	1	2 020	1	4 053
Maalaiskunnat	—	—	—	—	—	—
Koko lääni	—	—	1	2 020	1	4 053
Mikkelin lääni.						
Kaupungit	—	—	—	—	—	—
Maalaiskunnat	—	—	—	—	—	—
Koko lääni	—	—	—	—	—	—
Kuopion lääni.						
Kaupungit	—	—	—	—	—	—
Maalaiskunnat	—	—	—	—	1	3 656
Koko lääni	—	—	—	—	1	3 656
Vaasan lääni.						
Kaupungit	2	2 756	—	—	—	—
Maalaiskunnat	—	—	—	—	—	—
Koko lääni	2	2 756	—	—	—	—
Oulun lääni.						
Kaupungit	—	—	—	—	—	—
Maalaiskunnat	1	1 454	—	—	—	—
Koko lääni	1	1 454	—	—	—	—

Tableaux spéciaux selon le droit de succession.

passé aux ascendants, aux collatéraux ou aux enfants de ceux-ci. (Suite).

150 000—250 000 mk.			250 000—500 000 mk.			500 000—1 000 000 mk.			1 000 000 mk. tai sen yli. 1 000 000 et de plus.			Yhteensä. Total.		
Luku. Nombre.	Määrä. Montant.		Luku. Nombre.	Määrä. Montant.		Luku. Nombre.	Määrä. Montant.		Luku. Nombre.	Määrä. Montant.		Luku. Nombre.	Määrä. Montant.	
	Smc.	712		Smc.	712		Smc.	712		Smc.	712		Smc.	712
—	—	—	2	35 377	50	—	—	—	—	—	—	61	49 144	50
—	—	—	—	—	—	—	—	—	—	—	—	80	3 730	25
—	—	—	2	35 377	50	—	—	—	—	—	—	141	52 874	75
—	—	—	1	32 426	25	—	—	—	—	—	—	52	41 792	30
1	9 270	—	1	13 749	75	—	—	—	—	—	—	182	29 171	75
1	9 270	—	2	46 176	—	—	—	—	—	—	—	234	70 964	05
—	—	—	—	—	—	—	—	—	—	—	—	24	431	75
—	—	—	—	—	—	—	—	—	—	—	—	97	6 260	05
—	—	—	—	—	—	—	—	—	—	—	—	121	6 691	80
—	—	—	1	13 378	—	—	—	—	—	—	—	20	21 973	25
—	—	—	—	—	—	—	—	—	—	—	—	73	3 251	30
—	—	—	1	13 378	—	—	—	—	—	—	—	93	25 224	55
—	—	—	1	13 236	95	—	—	—	—	—	—	4	13 304	45
—	—	—	—	—	—	—	—	—	—	—	—	24	1 463	75
—	—	—	1	13 236	95	—	—	—	—	—	—	28	14 768	20
—	—	—	—	—	—	—	—	—	—	—	—	8	1 498	50
—	—	—	—	—	—	—	—	—	—	—	—	37	4 200	85
—	—	—	—	—	—	—	—	—	—	—	—	45	5 699	35
—	—	—	—	—	—	—	—	—	—	—	—	30	4 554	40
—	—	—	—	—	—	—	—	—	—	—	—	91	1 496	10
—	—	—	—	—	—	—	—	—	—	—	—	121	6 050	50
—	—	—	—	—	—	—	—	—	—	—	—	17	1 018	75
—	—	—	—	—	—	—	—	—	—	—	—	47	2 431	75
—	—	—	—	—	—	—	—	—	—	—	—	64	3 450	50

B. Taulu II. Erikoistaulu perinnön saajain suhteen. —
4. Perinnön saaja: kaukaisempia sukulaisia tai ei mitään perillisiä. —

Lääni. <i>Gouvernements.</i>	Alle 3 000 mk. <i>Au dessous de 3 000 mk.</i>		3 000—6 000 mk.		6 000—10 000 mk.	
	Lukn. <i>Nombre.</i>	Määrä. <i>Montant.</i>	Lukn. <i>Nombre.</i>	Määrä. <i>Montant.</i>	Lukn. <i>Nombre.</i>	Määrä. <i>Montant.</i>
Uudenmaan lääni.						
Kaupungit	4	42 40	1	26 40	1	64 80
Maalaiskunnat	8	24 20	—	—	—	—
Koko lääni	12	66 60	1	26 40	1	64 80
Turun ja Porin lääni.						
Kaupungit	2	8 —	1	24 —	1	48 75
Maalaiskunnat	13	74 40	3	100 40	2	119 20
Koko lääni	15	82 40	4	124 40	3	167 95
Hämeen lääni.						
Kaupungit	1	1 60	1	28 50	—	—
Maalaiskunnat	6	28 60	—	—	1	68 80
Koko lääni	7	30 20	1	28 50	1	68 80
Viipurin lääni.						
Kaupungit	—	—	—	—	—	—
Maalaiskunnat	9	38 40	1	29 60	2	129 60
Koko lääni	9	38 40	1	29 60	2	129 60
Mikkelin lääni.						
Kaupungit	—	—	1	30 40	—	—
Maalaiskunnat	3	21 60	1	24 50	—	—
Koko lääni	3	21 60	2	54 90	—	—
Kuopion lääni.						
Kaupungit	—	—	—	—	—	—
Maalaiskunnat	4	12 80	2	53 —	—	—
Koko lääni	4	12 80	2	53	—	—
Vaasan lääni.						
Kaupungit	1	9 20	—	—	—	—
Maalaiskunnat	¹⁾ 4	16 80	—	—	—	—
Koko lääni	5	26	—	—	—	—
Oulun lääni.						
Kaupungit	1	16 80	—	—	—	—
Maalaiskunnat	2	6 50	—	—	—	—
Koko lääni	3	23 30	—	—	—	—

¹⁾ Korsholman tuomiokunnassa on valvottu 1 pesä, josta ei ole kannettu leimamaksua.

Tableaux spéciaux selon le droit de succession.

L'héritage passe aux parents éloignés ou il n'y a pas d'héritiers. (Suite).

150 000—250 000 mk.			250 000—500 000 mk.			500 000—1 000 000 mk.			1 000 000 mk. tai sen yli. <i>1 000 000 et de plus.</i>			Yhteensä. <i>Total.</i>		
Luku. Nombre.	Määrä. Montant.		Luku. Nombre.	Määrä. Montant.		Luku. Nombre.	Määrä. Montant.		Luku. Nombre.	Määrä. Montant.		Luku. Nombre.	Määrä. Montant.	
	<i>Smc.</i>	<i>7/12</i>		<i>Smc.</i>	<i>7/12</i>		<i>Smc.</i>	<i>7/12</i>		<i>Smc.</i>	<i>7/12</i>		<i>Smc.</i>	<i>7/12</i>
—	—	—	—	—	—	—	—	—	—	—	—	7	6 892	—
—	—	—	—	—	—	—	—	—	—	—	—	9	5 926	60
—	—	—	—	—	—	—	—	—	—	—	—	16	12 818	60
—	—	—	—	—	—	—	—	—	—	—	—	4	80	75
—	—	—	—	—	—	—	—	—	—	—	—	21	1 200	—
—	—	—	—	—	—	—	—	—	—	—	—	25	1 280	75
—	—	—	—	—	—	—	—	—	—	—	—	5	4 612	10
—	—	—	—	—	—	—	—	—	—	—	—	8	1 093	40
—	—	—	—	—	—	—	—	—	—	—	—	13	5 705	50
—	—	—	—	—	—	—	—	—	—	—	—	1	398	40
—	—	—	—	—	—	—	—	—	—	—	—	13	359	60
—	—	—	—	—	—	—	—	—	—	—	—	14	758	—
—	—	—	—	—	—	—	—	—	—	—	—	1	30	40
—	—	—	—	—	—	—	—	—	—	—	—	4	46	10
—	—	—	—	—	—	—	—	—	—	—	—	5	76	50
—	—	—	—	—	—	—	—	—	—	—	—	2	10 610	40
—	—	—	—	—	—	—	—	—	—	—	—	8	604	55
—	—	—	—	—	—	—	—	—	—	—	—	10	11 214	95
—	—	—	—	—	—	—	—	—	—	—	—	3	1 156	40
—	—	—	—	—	—	—	—	—	—	—	—	4	16	80
—	—	—	—	—	—	—	—	—	—	—	—	7	1 173	20
—	—	—	—	—	—	—	—	—	—	—	—	2	254	40
—	—	—	—	—	—	—	—	—	—	—	—	2	6	50
—	—	—	—	—	—	—	—	—	—	—	—	4	260	90

„Suomen Virallista Tilastoa“

on seuraavat vihot tähän asti julkaistu:

Statistique officielle de Finlande. Ouvrages parus:

I. Kauppa ja merenkulku. — Commerce et navigation.

2—10. Suomen ulkomainen kauppa ja merenkulku vuosina 1866—70, 1871—75, 1876—78, 1879—80, 1881—82, 1883—84, 1885—86, 1887—88, 1889—90. Helsingissä 1872—93.

11—22. Suomen kauppa ja laivaliike Venäjän ja ulkovaltojen kanssa sekä tullilaitoksen ylöskanto vuosina 1891—1902. Helsingissä 1892—1903.

I. A. Kauppa. — Commerce. Vuosijulkaisuja. — Publications annuelles.

23—29. Suomen kauppa Venäjän ja ulkovaltojen kanssa sekä tullilaitoksen ylöskanto vuosina 1903—09. Helsingissä 1904—10.

I. A. Kauppa. — Commerce. Kuukausijulkaisuja. — Publications mensuelles.

Suomen kauppa Venäjän ja ulkovaltojen kanssa. Tammikuu 1904—Maaliskuu 1911. Helsingissä 1904—11.

I. B. Merenkulku. — Navigation.

23—29. Suomen laivaliike Venäjän ja ulkovaltojen kanssa vuosina 1903—09. Helsingissä 1904—10.

II. Suomen taloudellinen tila. — Situation économique.

1. Yhteenveto kuvernöörien viisivuotis-kertomuksista vuosilta 1861—65. Helsingissä 1868.

2—8. Suomen taloudellinen tila vuosina 1866—70, 1871—75, 1876—80, 1881—85, 1886—90, 1891—95, 1896—1900. Helsingissä 1875—1904.

III. Maatalous. — Agriculture.

1. Aineita Suomen maanviljelys-tilastoon. Helsingissä 1869.

2. Maanviljelytiedustus Uudenmaan läänissä vuonna 1876. Helsingissä 1879.

3. Maanviljelys ja karjanhoito. 1908. Helsingissä 1910.

IV. Varallisuustilastoa. — Imposition sur le revenu.

1—4. Suomenmaan suostuntavero vuosina 1865, 1871, 1877, 1881. Helsingissä 1869—85.

A. Jäämistötilastoa. — Successions.

- 1—2. Pesät ja testamentit sekä niistä kannettu leimavero Suomessa vuosina 1907—1908. Helsingissä 1909.
3. Kuolinpesät ja niistä kannettu leimavero Suomessa v. 1909. Helsingissä 1911.

VI. Väestötilastoa. — Population.

1. Suomen väestö Joulukuun 31 p. 1865. Helsingissä 1870.
2. Syntyneet, vihityt ja kuolleet vuosina 1865—68 ynnä katsahdus väkiluvunmuutoksiin vuodesta 1812 alkaen. Helsingissä 1871.
3. Väenlasku Maaliskuussa 1870 Helsingin, Turun, Viipurin ja Oulun kaupungeissa. Helsingissä 1874.
4. Väkiluvunmuutokset vuosina 1869—74. Helsingissä 1876.
5. Suomen väkiluku 31 p. Joulukuuta 1875 sekä väkiluvunmuutokset vuosina 1875—77. Helsingissä 1880.
- 6—7. Väkiluvunmuutokset vuosina 1878—79. Helsingissä 1881—82.
8. Väenlasku Helsingissä 1 p. Lokakuuta 1880. Helsingissä 1882.
9. Suomen väkiluku 31 p. Joulukuuta 1880. 1:nen vihko. Helsingissä 1882.
10. Väkiluvunmuutokset vuosina 1880—81. Helsingissä 1884.
11. Suomen väkiluku 31 p. Joulukuuta 1880. 2:nen vihko (ynnä tulokset väenlaskusta Turussa, Viipurissa ja Tampereella 1 p. Lokakuuta 1880). Helsingissä 1885.
12. Väkiluvunmuutokset vuosina 1882—83. Helsingissä 1885.
- 13—18. » » 1884—89. Helsingissä 1886—91.
19. » vuonna 1890. Ynnä jälkikatsaus vuosikymmeneen 1881—90. Helsingissä 1893.
20. Väenlasku Helsingin, Turun, Tampereen, Viipurin, Oulun ja Porin kaupungeissa 1 p. Joulukuuta 1890. Ensimmäinen vihko. Helsingissä 1892—93.
21. Väkiluvunmuutokset vuonna 1891. Helsingissä 1893.
22. Suomen väkiluku 31 p. Joulukuuta 1890. Helsingissä 1894.
23. Väkiluvunmuutokset vuonna 1892. Helsingissä 1894.
24. Väenlasku Helsingin, Turun, Tampereen, Viipurin, Oulun ja Porin kaupungeissa 1 p. Joulukuuta 1890. Toinen vihko. Helsingissä 1897.
- 25—28. Väkiluvunmuutokset vuosina 1893—96. Helsingissä 1895—98.
29. Pääpiirteet Suomen väestötilastosta vv. 1750—1890. I osa. Helsingissä 1899.
- 30—32. Väkiluvunmuutokset vuosina 1897—99. Helsingissä 1899—1901.
33. Pääpiirteet Suomen väestötilastosta vv. 1750—1890. II osa. Helsingissä 1902.
34. Väkiluvunmuutokset vuonna 1900 ynnä jälkikatsaus ajanjaksoon 1816—1900. Helsingissä 1903.
35. Väenlasku Helsingissä, Turussa, Tampereella ja Viipurissa Joulukuun 5 p. 1900. Helsingissä 1904.
36. Väkiluvunmuutokset vuosina 1901 ja 1902. Helsingissä 1905.
37. Katsaus Suomen väkilukuun Joulukuun 31 p:nä 1900 ynnä tietoja edellisistä yleisistä väenlaskuista maassa. Helsingissä 1905.
38. Väkiluvunmuutokset vuosina 1903 ja 1904. Helsingissä 1906.
39. Rakennus- ja asuntolasku Helsingissä, Turussa, Tampereella ja Viipurissa Joulukuun 5 päivänä 1900. Helsingissä 1908.
40. Väkiluvunmuutokset vuosina 1905 ja 1906. Helsingissä 1908.

41. Pääpiirteet Suomen väestötilastosta vv. 1750—1890. III osa. Helsingissä 1909.
42. Väkiluvunmuutokset vuosina 1907 ja 1908. Helsingissä 1910.

VII. A. Säästöpankkitilastoa. — Caisnes d'épargne.

- 1—5. Suomen säästöpankit vuosina 1870—72, 1883—85, 1889, 1886—90, 1891—95. Helsingissä 1874—98.
- 6—16. Säästöpankkien tarkastajan kertomukset vuosilta 1896—1906. Helsingissä 1897—1907.
17. Tilastollinen yleiskatsaus säästöön-panoihin ja säästöstä-ottoihin säästöpankeissa vuoden 1900 aikana sekä säästöön panijain saamiisiin vuosien 1900 ja 1905 lopussa. Helsingissä 1908.
- 18—20. Säästöpankkien tarkastajan kertomukset vuosilta 1907—09. Helsingissä 1908—10.

VII. B. Postisäästöpankkitilastoa. — Caisse d'épargne postale.

- 1—24. Postisäästöpankin hallituksen kertomukset vuosilta 1887—1910. Helsingissä 1883—1911.

VII. D. Pankkitilastoa. — Banques. Kuukausijulkaisuja. — Publications mensuelles.

Suomen Pankki, yksityispankit, hypoteekkilaitokset, postisäästöpankki ja säästöpankit. Tammikuu 1910—Helmikuu 1911. Helsingissä 1910—11.

VIII. Sokeain, kuuromykkäin ja mielivikaisten tilastoa. — Aveugles, sourds-muets et aliénés.

1. Tilastollisia tauluja Suomen sokeista vuonna 1873. Helsingissä 1877.
2. Heikkojärkisiä lapsia koulu-iässä asiantilan mukaan Maaliskuussa 1883. Helsingissä 1885.
- 3—4. Suomen kuuromykkät, sokeat ja tylsämieliset Joulukuun 31 p. 1900—01. Helsingissä 1904—06.

IX. Alkeisopistot. — Enseignement secondaire.

- 11—35. Tilastollisia osoituksia alkeisopistojen tilasta ja vaikutuksesta lukuvuosina 1884—1909. Helsingissä 1886—10.
- 1—8. Kertomus alkeisoppilaitoksien tilasta ja toiminnasta lukuvuosina 1884—87; 1887—90; 1890—93; 1893—96; 1896—99; 1899—1902; 1902—05; 1905—08. Helsingissä 1888—1910.

X. Kansanopetus. — Enseignement primaire.

- 9—11. Kansakoululaitos lukuvuosina 1883—86. Helsingissä 1885—87.
12. Lastenopetus evankelis-luterilaisissa seurakunnissa vuonna 1886. Helsingissä 1888.
- 13—16. Kansakoululaitos lukuvuosina 1886—90. Helsingissä 1889—91.
17. Lastenopetus evankelis-luterilaisissa ja kreikkalais-venäläisissä seurakunnissa vuonna 1891. Helsingissä 1893.
- 18—23. Kansakoululaitos lukuvuosina 1890—96. Helsingissä 1893—97.
24. Lastenopetus evankelis-luterilaisissa ja kreikkalais-venäläisissä seurakunnissa vuonna 1896. Helsingissä 1897.
25. Kansakoululaitos lukuvuonna 1896—97. Helsingissä 1898.

26. Viidenvuodenkertomus, sisältävä tietoja kansakoulujen rakennuksista sekä kansakoulunopettajiston palkkaussuhteista y. m. lukuvuonna 1895—96. Helsingissä 1898.
- 27—30. Kansakoululaitos lukuvuosina 1897—1901. Helsingissä 1900—02.
31. Lastenopetus evankelis-luterilaisissa ja kreikkalais-venäläisissä seurakunnissa vuonna 1901. Helsingissä 1902.
- 32—36. Kansakoululaitos lukuvuosina 1901—06. Helsingissä 1903—07.
37. Lastenopetus evankelis-luterilaisissa ja kreikkalais-venäläisissä seurakunnissa vuonna 1906. Helsingissä 1907.
- 38—40. Kansakoululaitos lukuvuosina 1906—09. Helsingissä 1908—10.
- XII. Vankeinhoito. — Service pénitentiaire.**
- 3—27. Vankeinhoitohallituksen kertomukset vuosilta 1884—1908. Helsingissä 1886—1910.
- XIII. Postitilastoa. — Postes.**
- Uusi jakso. 3—25. Postihallituksen kertomukset vuosilta 1885—1909. Helsingissä 1889—1910.
- XIV. A. Maanmittaus. — Service du cadastre.**
1. Maanmittaus-ylihallituksen kertomus vuodelta 1885. Helsingissä 1887.
- 3—25. » » kertomukset vuosilta 1887—1909. Helsingissä 1889—1911.
- XV. Luotsi- ja majakkalaitos. — Pilotage et phares.**
- Uusi jakso. 1—14. Luotsi- ja majakkalaitoksen ylihallituksen kertomukset vuosilta 35—96, 1897—1901, 1902—06. Helsingissä 1887—98, 1905, 1909.
- XVI. Yleiset rakennukset. — Edifices publics.**
- 1—4. Yleisten rakennusten ylihallituksen kertomukset vuosilta 1888—92, 1893—99, 1900—03, 1904—07. Helsingissä 1894, 1901, 1904, 1908.
- XVII. Kruununmetsät. — Forêts de l'Etat.**
- Uusi jakso. 1—13 Metsänhoitohallituksen kertomukset vuosilta 1885, 1888, 1891, 1894, 1897, 1900, 1902, 1904, 1905, 1906, 1907, 1908, 1909. Helsingissä 1887—1911.
- XVIII. Teollisuustilastoa. — Industries.**
- Edellinen osa. Vuoritoimi ja koneteollisuus; rahapaja ja kontrollilaitos.
- 1—25. Vuosilta 1884—1908. Helsingissä 1886—1910.
- Jälkimäinen osa. Tehtaita ja käsityölaitoksia.
- 1—25. Vuosilta 1884—1908. Helsingissä 1886—1910.
- XIX. Tie- ja vesirakennukset. — Ponts et chaussées.**
- 5—24. Tie- ja vesirakennusten ylihallituksen kertomukset sen johtaessa tehdyistä töistä vuosina 1889—1908. Helsingissä 1890—1910.
- XX. Rautatietilastoa. — Chemins de fer.**
- 16, 19, 22, 25, 27, 29—39. Rautatiehallituksen kertomukset vuosilta 1886, 1889, 1892, 1895, 1897, 1899—1909. Helsingissä 1887—88, 1890, 1893, 1896, 1898, 1900—11.

XXI. Köyhäinhoitotilastoa. — Assistance publique.

A. Tilastollisen Päätoimiston julkaisuja. — Publications du Bureau central de Statistique.

1—15. Köyhäinhoito vuosina 1881, 1883, 1885 ja 1887, 1893, 1894, 1895, 1896—97, 1898—1899; 1900; 1901; 1902; 1903; 1904; 1905; 1906; 1907; Helsingissä 1891, 1897—1910.

B. Vaivaihoidon tarkastelijan julkaisuja. — Publications de l'Inspecteur de l'assistance publique.

2—17. Vaivaihoidon tarkastelijan kertomukset vuosilta 1894—1909. Helsingissä 1895—1910.

XXII. Vakuutusolot. — Assurances.

A. 1—17. Vakuutustarkastajan kertomukset vakuutusoloista vuosina 1892—1908. Helsingissä 1893—1910.

B. 1—6. Vakuutustarkastajan kertomukset paikallisten paloapu- ja eläinvakuutusyhdistysten toiminnasta vuosina 1897—1901, 1902—03, 1904, 1905, 1906, 1907, 1908. Helsingissä 1904—10.

XXIII. Oikeustoimi. — Justice.

1. Prokuraattorin kertomus vuodelta 1891. Helsingissä 1894.

2—19. Keisarillisen Senaatin Oikeustoimituskunnan kertomukset vuosilta 1892—1909. Helsingissä 1895—1910.

XXIV. Aistivialliskoulut. — Instituts de sourds-muets, d'aveugles, d'idiots et d'infirmes.

1—13. Kertomuksia aistivialliskoulujen toiminnasta lukuvuosina 1892—1907. Helsingissä 1897—1909.

XXV (Ennen XXIV). Panttilainaustilastoa. — Mouvement des prêts sur gages.

1—12. Panttilainaustarkastajan kertomukset vuosilta 1898—1909. Helsingissä 1899—1910.

XXVI. Työtilastoa. — Statistique ouvrière.

A. 1—5. Työssä sattuneet tapaturmat vuosina 1898—1900, 1901—03, 1904—05, 1906, 1907. Helsingissä 1904—09.

B. 1—4. Apukassat vuosina 1899—1902, 1903—04, 1905, 1906. Helsingissä 1905—08.

XXVII. Alkoholitilastoa. — Commerce des boissons alcooliques.

1. Alkoholipitoisten juomain kauppa sekä vähittäismyynti- ja anniskeluyhtiöt vuosina 1898—1902. Helsingissä 1904.

XXVIII. Siirtolaisuustilastoa. — Emigration.

1—6. Siirtolaisuus vuosina 1900—02, 1903—04, 1905—06, 1907, 1908, 1909. Helsingissä 1905—10.

XXIX. Vaalitulastoa. — Elections pour la Diète.

1. Eduskuntavaalit vuosina 1907—08. Helsingissä 1909.

2. Eduskuntavaaleissa 1—2 p. heinäk. v. 1908 äänestäneitä miehiä ja naisia. Helsingissä 1909.

3. Eduskuntavaalit vuonna 1909. Helsingissä 1910.

Kaikki edellämainitut vihot paitsi XX: 34 ovat nimellä

„Bidrag till Finlands Officiella Statistik“

ilmestyneet myöskin ruotsiksi, sekä sen lisäksi:

Sarjaa I. Handel och sjöfart. — Commerce et navigation.

1. Öfersikt af Finlands sjöfart och handel åren 1856—65 (2 osaa). Helsingfors 1866.

» V. Temperaturförhållanden. — Température.

1. Temperaturförhållanden i Finland åren 1846—65. Helsingfors 1869.

» XI. Medicinalverket. — Service sanitaire.

Ny följd 1—20. Medicinalstyrelsens berättelser för åren 1884—1903. Helsingfors 1886—1905.

» XIII. Poststatistik. — Postes.

Ny följd. 1—2. Poststyrelsens berättelser för åren 1885—86. Helsingfors 1887—88.

» XIV. A. Landtmäteriet. — Service du cadastre.

2. Öfverstyrelsens för landtmäteriet berättelse för år 1886. Helsingfors 1889.

» XIV. B. Justeringsverket. — Vérification des poids et mesures.

1—18. Justeringskommissionens berättelser för åren 1891—1908. Helsingfors 1893—1910.

» XIX. Väg- och vattenbyggnaderna. — Ponts et chaussées.

1—4. Öfverstyrelsens för väg- och vattenbyggnaderna berättelser om de under dess ledning verkställda arbeten åren 1885—88. Helsingfors 1886—90.

» XX. Järnvägsstatistik. — Chemins de fer.

15, 17—18, 20—21, 23—24, 26, 28. Järnvägsstyrelsens berättelser för åren 1885, 1887—88, 1890—91, 1893—94, 1896, 1898. Helsingfors 1886, 1888—89, 1891—92, 1894—95, 1897, 1899.

» XXI. Fattigvårdsstatistik. — Assistance publique.

B. Utgifven af Fattigvårdsinspektören. — Publication de l'Inspecteur de l'assistance publique.

1. Fattigvårdsinspektörens berättelser för åren 1892—93. Helsingfors 1894.

Osaksi suomeksi, osaksi ruotsiksi on seuraavat vihot laadittu:

XI. Lääkintölaitos. — Medicinalverket. — Service sanitaire.

Uusi jakso. 21—25. Lääkintöhallituksen kertomukset vuosilta 1904—08. Helsingissä 1906—10.

„Tilastollisia Tiedonantoja julkaissut Suomen Tilastollinen
Päätoimisto“

ovat seuraavat vihot tähän asti ilmestyneet:

1. Hjelt, Aug., Väestösuhteet Suomessa vuonna 1904. Helsingissä 1906.
 2. Kilpi, O. K., Maanviljelysväestön ammattijako Turun ja Porin läänissä vuosina 1815—1890 papiston väestötaulujen mukaan. Helsingissä 1906.
 3. Hjelt, Aug., Väestösuhteet Suomessa vuonna 1905. Helsingissä 1907.
 4. Juusela, Väinö, Maanviljelysväestön ammattijako Hämeen ja Mikkelin lääneissä vuosina 1815—1890 papiston väestötaulujen mukaan. Helsingissä 1907.
 5. Kilpi, O. K., Maanviljelysväestön ammattijako Vaasan läänissä vuosina 1815—1890 papiston väestötaulujen mukaan. Helsingissä 1907.
 6. Hjelt, Aug., Väestösuhteet Suomessa vuonna 1906. Helsingissä 1908.
 7. Fontell, A. G., Väestösuhteet Suomessa vuonna 1907. Helsingissä 1908.
 8. Fontell, A. G., Vapaaehtoiset palokunnat Suomessa vuonna 1907. Helsingissä 1909.
 9. Pesät ja testamentit sekä niistä kannettu leimavero Suomessa v. 1907. Helsingissä 1909. (=S. V. T. IV A. Jäämistötilastoa 1.)
 10. Fontell, A. G., Väestösuhteet Suomessa vuonna 1908. Helsingissä 1909.
 11. Pesät ja testamentit sekä niistä kannettu leimavero Suomessa v. 1908. Helsingissä 1909. (=S. V. T. IV A. Jäämistötilastoa 2.)
 12. Helenius-Seppälä, Matti, Sosiaalisesta alkoholitilastosta. Helsingissä 1910.
 13. Hjelt, Aug., Väestösuhteet Suomessa vuonna 1909. Helsingissä 1910.
-

Teollisuushallituksen julkaisemaa „Työtilaston” sarjaa on ilmestynyt,
Ouvrages parus de la série »Statistique ouvrière» publiée par l'Office de l'Industrie:

- I. Tutkimus Suomen Tupakkateollisuudesta. Helsingissä 1903. — Recherches sur l'industrie du tabac en Finlande.
 - II. Tutkimus Suomen Kutomateollisuudesta. Helsingissä 1904. — Recherches sur l'industrie textile en Finlande.
 - III. Tutkimus Suomen Leipuriammattista. Helsingissä 1905. — Recherches sur la boulangerie en Finlande.
 - IV. Tutkimus Suomen Kirjapainoteollisuudesta. Helsingissä 1907. — Recherches sur l'industrie typographique en Finlande.
 - V. Tutkimus Suomen Kansakoululasten työskentelystä koulun ulkopuolella. Helsingissä 1908. — Recherches sur le travail non scolaire des élèves des écoles primaires de Finlande.
 - VI. Tutkimus Suomen Ompelijattarien ammattiloista. Helsingissä 1908. — Recherches sur les conditions professionnelles des ouvrières de l'aiguille en Finlande.
 - VII. Tutkimus Suomen Kirjapainoteollisuuden maalisk. 1 p:nä 1906 voimaan astuneen tariffin mukaisista palkkaoloista. Helsingissä 1908. — Recherches sur les salaires dans l'industrie typographique en Finlande d'après le tarif du 1:er mars 1906.
 - VIII. Tutkimus Suomen Konttori- ja Kauppa-apulaisten oloista. Helsingissä 1909. — Recherches sur les commis de bureaux et de boutiques en Finlande.
 - IX. Tutkimus Suomen Teollisuksien ja Käsityöammattilikkeiden työajasta. Helsingissä 1910. — Recherches sur le temps de travail dans les usines et petits ateliers en Finlande.
 - X. Kertomus Hautausapurenkaista toimitetusta tarkastuksesta. Helsingissä 1910. — Rapport d'une enquête sur les sociétés d'assistance mutuelle (de Finlande) en cas d'enterrement.
 - XI. Tutkimus Yötyöntekijättaristä Suomen teollisuudessa. Helsingissä 1911. — Enquête sur le travail de nuit des ouvrières dans les industries de Finlande.
-

Tätä sarjaa IV. Varallisuustilastoa

on A Jäämistötilastoa ennen julkaistu:

Pesät ja testamentit sekä niistä kannettu leimavero Suomessa
v. 1907. 1909. Hinta 2: 50.

Pesät ja testamentit sekä niistä kannettu leimavero Suomessa
v. 1908. 1909. Hinta 2: 50.

(Alkuaan painettu sarjaan Tilastollisia tiedonantoja jul-
kaissut Suomen Tilastollinen Päätoimisto N:ris 9 ja 11).

HINTA 2 MARKKAA.