

tilastotiedotus statistisk rapport

Arkisto

ISSN 0355-2268

Tilastokeskus
Statistikcentralen

1977

N:o-Nr
KO 1977:14

**Korkeakouluopiskelijat
syyslukukaudella 1976**

**Högskolestuderandena
höstterminen 1976**

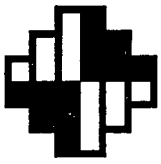

tilastotiedotus statistisk rapport

ISSN 0355-2268

**Tilastokeskus
Statistikcentralen**

1977

Tiedustelut-Förfrågningar

Hannele Hermunen

Puh. 90-611022
Tel.

Päiväys-Datum

25. 10. 1977

N:o-Nr

KO 1977:14

**Korkeakouluopiskelijat
syyslukukaudella 1976**

**Högskolestuderandena
höstterminen 1976**

| | | |
|---------|-------------|------|
| | | Sivu |
| Sisältö | Tiivistelmä | III |
| | Aineisto | IV |
| | Luokitukset | V |
| | Tulokset | VI |
| | Taulut | 1-54 |

| | | |
|----------|------------------|------|
| | | Sida |
| Innehåll | Sammandrag | XIII |
| | Material | XIV |
| | Klassificeringar | XV |
| | Resultat | XVI |
| | Tabeller | 1-54 |

Sivu - Sida

Taulut - Tabeller

1. Korkeakoulujen opiskelijat syyslukukaudella 1976
Studerandena vid högskolorna höstterminen 1976 1
2. Korkeakoulujen uudet opiskelijat korkeakoulun, tie-
dekunnan, lukukauden ja suoritettun ylioppilastutkin-
non mukaan lukuvuonna 1976/77
Högskolornas nya studerande enligt högskola,
fakultet, termin och avlagd studentexamen läsåret
1976/77 2-4
3. Korkeakoulujen opiskelijat koulutuksen alan ja as-
teen mukaan syyslukukaudella 1976
Studerandena vid högskolorna enligt utbildnings-
område och utbildningsstadium höstterminen 1976 5
4. Korkeakoulujen varsinaiset opiskelijat opintosuun-
nan ja korkeakoulun mukaan syyslukukaudella 1976
Egentliga studerande vid högskolorna enligt studie-
riktning och högskola höstterminen 1976 6-10

5. Korkeakoulujen varsinaiset opiskelijat korkeakoulun sijaintiläänin, korkeakoulun ja kotikunnan läänin mukaan syyslukukaudella 1976
Egentliga studerande vid högskolorna enligt högskolans län, högskola och hemkommunens län höstterminen 1976 11-12
6. Korkeakoulujen varsinaiset opiskelijat kotiläänin ja iän mukaan suhteessa läänin väkilukuun syyslukukaudella 1976
Egentliga studerande vid högskolorna enligt hemlän och ålder i förhållande till länets befolkningstal höstterminen 1976 13
7. Korkeakoulujen varsinaiset opiskelijat koulutuksen alan ja asteen sekä kirjoihintulovuoden mukaan syyslukukaudella 1976
Egentliga studerande vid högskolorna enligt utbildningsområde, utbildningsstadium och inskrivningsår höstterminen 1976 14-20
8. Korkeakoulujen opiskelijat korkeakoulun, tiedekunnan/tutkinnon ja koulutuksen asteen mukaan syyslukukaudella 1976
Studerande vid högskolorna enligt högskola, fakultet/examen och utbildningsstadium höstterminen 1976 21-24
9. Korkeakoulujen varsinaiset opiskelijat korkeakoulun, tiedekunnan, opintosuunnan ja kirjoihintulovuoden mukaan syyslukukaudella 1976
Egentliga studerande vid högskolorna enligt högskola, fakultet, studieriktning och inskrivningsår höstterminen 1976 25-50
10. Korkeakoulujen ulkomaalaiset opiskelijat kansalaisuuden ja korkeakoulun mukaan syyslukukaudella 1976
Utländska studerande vid högskolorna enligt medborgarskap och högskola höstterminen 1976 51-54

Tiivistelmä

Korkeakoulujen kehittämislain piiriin kuuluvissa 17 korkeakoulussa ja Svenska social- och kommunalhögskolanissa oli syyslukukaudella 1976 kaikkiaan 81 600 opiskelijaa. Opiskelijoita oli noin 4 % enemmän kuin edellisellä syyslukukaudella.

Tutkinnon suorittamiseen tähtääviä opiskelijoita korkeakouluissa oli syyslukukaudella 1976 noin 78 200 eli 3 % enemmän kuin syyslukukaudella 1975. Näistä opiskelijoista oli kehittämislain piiriin kuuluvissa koulutuksissa syyslukukaudella 1976 kaikkiaan 71 300 opiskelijaa.

Eniten opiskelijoita oli laki-, yhteiskunta- ja käyttäytymistieteiden alalla, 34 % kaikista varsinaisista opiskelijoista, mikä on noin 3 % enemmän kuin edellisenä syyslukukautena. Tekniikan ja luonnontieteiden alalla opiskeli 32 % opiskelijoista ja humanistisella alalla 19 %.

Korkeakouluopiskelijoista oli lähes puolet ikäryhmässä 20-24 vuotiaat. Tämän ikäisestä väestöstä oli korkeakouluopiskelijoiden osuus 9 %. 31 % opiskelijoista oli ikäryhmässä 25-29 vuotiaat, mikä on vastaavasta ikäluokasta 5.5 %.

Noin puolet kaikista korkeakouluopiskelijoista opiskeli syyslukukaudella 1976 Uudenmaan läänin korkeakouluissa. Lähes joka toinen opiskelija opiskeli kotilääninsä korkeakoulussa.

Uusia opiskelijoita korkeakouluissa aloitti syyslukukaudella 1976 kaikkiaan 12 798. Kevätlukukaudella 1977 aloitti 625 uutta opiskelijaa. Uusista opiskelijoista oli 6 % sellaisia, jotka eivät olleet suorittaneet ylioppilastutkintoa.

Ulkomaalaisia opiskelijoita korkeakouluissa oli syyslukukaudella 1976 kaikkiaan 573.

Aineisto

Tilasto sisältää tiedot korkeakoulujen kehittämislain piiriin kuuluvista 17 korkeakoulusta sekä kehittämislain ulkopuolelta tiedot Tampereen yliopiston opetusjaostoista sekä näyttelijäkurssista, korkeakoulujen opettajankoulutuslaitoksista ja Svenska social- och kommunalhögskolanista.

Tilasto perustuu korkeakouluilta kerättyihin opiskelijakohtaisiin ilmoittautumistietoihin. Tilastossa on tiedot kaikista niistä opiskelijoista, jotka ovat ilmoittautuneet syyslukukauden 1976 aikana sekä tiedot kevätlukukaudella 1977 ilmoittautuneista uusista opiskelijoista.

Tilastosta puuttuvat siten ne opiskelijat, joilla ei ole samanlaista ilmoittautumiskäytäntöä kuin varsinaisilla opiskelijoilla, kuten tohtorinväitöskirjaa tekevät ja sellaiset erillisiä kursseja tai täydennyskoulutusta suorittavat kuten Tampereen yliopiston täydennyskoulutuskeskuksen opiskelijat, Teknillisen korkeakoulun yhdyskuntasuunnittelun jatkokoulutuskeskuksen opiskelijat ja Helsingin kauppakorkeakoulun johtamiskoulutusohjelman opiskelijat.

Tilastossa esitetyt opiskelijamäärät ovat bruttolukuja. Sama opiskelija voi esiintyä useammassa korkeakoulussa. Korkeakoulun sisällä opiskelija on laskettu vain kerran.

Syyslukukauden 1976 opiskelijamäärätiedot on julkaistu aikaisemmin korkeakoulu- ja tiedekunta-kohtaisina ennakkotietoina tilastokeskuksen tilastotiedotuksia - sarjassa (KO 1976:14).

Syyslukukauden 1976 opiskelijamäärästä on konetauluina saatavissa tilastokeskuksesta taulu opiskelijoista korkeakoulun ja koulutuksen (tilastokeskuksen 5-numeroinen koulutuskoodi) mukaan sekä taulu opiskelijoista kotiläänin, korkeakoulun, tiedekunnan ja iän (5-vuotisryhmittäin 15-30-) mukaan.

Luokitukset

Varsinaisilla opiskelijoilla tarkoitetaan tässä tilastossa tutkintoon tähtäävässä koulutuksessa olevia opiskelijoita. Tutkinnoiksi on katsottu kaikki korkeakouluissa suoritettavat sekä perus- että jatko-tutkinnot. Opetusharjoittelua suorittavat on myös merkitty varsinaisiksi opiskelijoiksi. (Oulun yliopiston osalta kaikki 80 opetusharjoittelua suorittavaa on jäänyt pois tauluista 4, 5, 6, 7, ja 9 ja laskettu ylimääräisiksi opiskelijoiksi taulussa 1.)

Ylimääräisillä opiskelijoilla tarkoitetaan niitä opiskelijoita, jotka eivät tähtää tutkinnon suorittamiseen. Esim. erillisen arvosanan, kurssin tms. suorittajat on laskettu ylimääräisiksi opiskelijoiksi. Ns. mustakirjalaiset on laskettu ylimääräisiksi vain silloin, kun opiskelu ei tähtää tutkintoon.

Varsinaisten ja ylimääräisten opiskelijoiden luokittelu on tehty sen perusteella, miten opiskelija itse on ilmoittanut opintojensa tavoitteen.

Uusilla opiskelijoilla tarkoitetaan tässä tilastossa korkeakoulun uusia opiskelijoita. Siten esim. tiedekuntaa vaihtaneet eivät esiinny tiedekunnan uusina opiskelijoina.

Tauluissa 3 ja 7 opiskelijat on ryhmitelty tilastokeskuksen koulutusluokituksen mukaan (tilastokeskuksen käsikirjoja no 1, 2. uusittu laitos ja tilastotiedotus KO 1977:8). Opiskelijan koulutuksen aste on määritelty opiskelijan ilmoituksen perusteella opintojensa tarkoituksesta käyttämällä mahdollisuuksien mukaan tarkistustietona tietoa opiskelijan suorittamasta tutkinnosta. Koulutusaste kertoo opiskelijoiden opiskelun lähitavoitteen eli ensimmäisen tutkinnon, joka kussakin koulutusyksikössä on suoritettava. Tauluista ei siten voi suoraan päätellä, paljonko esim. ylemmän kandidaattiasteen tutkintoja tullaan suorittamaan.

Taulussa 4 käytetty opintosuuntaryhmittely perustuu korkeakoulujen pääaineluokituksiin. Tässä samoin kuin taulussa 9 ilmenee vain opintosuuntaa pääaineena opiskelevien määrät.

Taulussa 5 Joensuun korkeakoulu Mikkelin läänissä tarkoittaa Savonlinnan opettajankoulutuslaitosta, Åbo Akademi Vaasan läänissä tarkoittaa Åbo Akademin kasvatustieteellistä tiedekuntaa ja Oulun yliopisto Lapin läänissä tarkoittaa Rovaniemen opettajankoulutuslaitosta.

Tauluissa 7 ja 9 opiskelijoiden kirjoitustulovuosi määräytyy sen mukaan, milloin opiskelija on kirjoittautunut korkeakouluun uutena opiskelijana. Tiedekuntaa tai koulutusta vaihtaneet esiintyvät siten korkeakouluun kirjoittautumisen mukaan eivätkä tiedekunnassa tai koulutuksessa aloittamisen mukaan.

Taulussa 10 ulkomaalaiset opiskelijat on ryhmitelty kansalaisuuden mukaan. Tämän taulun tiedot on kerätty korkeakouluilta erikseen summattietoina. Taulu sisältää tiedot sekä varsinaisista että ylimääräisistä opiskelijoista.

Tulokset
Taulu 1

Korkeakoulujen kehittämislain piiriin kuuluvissa 17 korkeakoulussa ja Svenska social- och kommunalhögskolanissa oli syyslukukaudella 1976 kaikkiaan 81 586 opiskelijaa, näistä oli naisia lähes puolet, 40 547. Opiskelijamäärä oli 3.7 % enemmän kuin edellisellä syyslukukautena.

Tutkinnon suorittamiseen tähtääviä opiskelijoita oli 78 176, joista oli naisia 38 418. Tutkintoa suorittavista opiskelijoista oli läsnäoleviksi ilmoittautuneita 73 607. Erillistä arvosanaa, täydennyskoulutusta tms. tutkintoon tähtäämätöntä koulutusta suoritti 3 410 opiskelijaa, näistä naisia 2 129.

Korkeakoulujen
kehittämislain
piiriin kuulu-
va koulutus

Korkeakoulujen kehittämislain piiriin kuuluvissa koulutuksissa oli varsinaisten, tutkintoon tähtäävien opiskelijoiden määrä syyslukukaudella 1976 kaikkiaan 71 311. Kasvua edelliseen syyslukukauteen verrattuna oli 2.7 %. Eniten kasvoivat Kuopion korkeakoulun ja Joensuun korkeakoulun opiskelijamäärät. Opiskelijoiden lukumäärät vähenivät Åbo Akademiassa, Helsingin yliopistossa ja Tampereen yliopistossa.

Seuraavassa asetelmassa on esitetty varsinaisten opiskelijoiden määrät kehittämislain piiriin kuuluvissa koulutuksissa korkeakouluittain syyslukukaudella 1976 ja syyslukukaudella 1975:

| Korkeakoulu | Sl. 1976 Opiske- lijoita yht. | Sl. 1975 Opiske- lijoita yht. | Muutos | |
|--|--|--|--------|--------|
| | | | + | % |
| Helsingin yliopisto | 22 252 | 22 335 | - 83 | - 0.4 |
| Turun yliopisto | 7 819 | 7 805 | + 14 | + 0.2 |
| Åbo Akademi | 3 039 | 3 097 | - 58 | - 1.9 |
| Oulun yliopisto | 5 865 | 5 739 | + 126 | + 2.2 |
| Tampereen yliopisto | 6 422 | 6 439 | - 17 | - 0.3 |
| Jyväskylän yliopisto | 5 457 | 5 442 | + 15 | + 0.3 |
| Teknillinen korkeakoulu | 6 718 | 6 132 | + 586 | + 9.6 |
| Eläinlääketieteellinen korkea- koulu | 234 | 226 | + 8 | + 3.5 |
| Helsingin kauppakorkeakoulu | 4 418 | 4 167 | + 251 | + 6.0 |
| Svenska handelshögskolan | 1 617 | 1 557 | + 60 | + 3.9 |
| Turun kauppakorkeakoulu | 1 301 | 1 185 | + 116 | + 9.8 |
| Handelshögskolan vid Åbo Akademi | 648 | 630 | + 18 | + 2.9 |
| Vaasan kauppakorkeakoulu | 933 | 854 | + 79 | + 9.3 |
| Lappeenrannan teknillinen korkeakoulu | 591 | 489 | + 102 | + 20.9 |
| Tampereen teknillinen kor- keakoulu | 1 929 | 1 674 | + 255 | + 15.2 |
| Kuopion korkeakoulu | 898 | 711 | + 187 | + 26.3 |
| Joensuun korkeakoulu | 1 170 | 966 | + 204 | + 21.1 |
| Yhteensä | 71 311 | 69 448 | +1863 | + 2.7 |

Taulu 2

Taulussa 2 on esitetty uudet opiskelijat lukuvuonna 1976/77.

Uudet opiskelijat on määritelty korkeakouluun kirjoihintulon mukaan, joten tiedekunnittaisista luvuista puuttuvat ne tiedekunnan uudet opiskelijat, jotka ovat kirjoittautuneet korkeakouluun aiemmin, mutta vaihtaneet tiedekuntaa lukuvuonna 1976/77.

Uusia opiskelijoita korkeakouluissa aloitti syyslukukaudella 1976 kaikkiaan 12 798. Kevätlukukaudella 1977 aloitti 625 uutta opiskelijaa. Uusista opiskelijoista oli 6 % sellaisia, jotka eivät olleet suorittaneet ylioppilastutkintoa. Ilman ylioppilastutkintoa olevista uusista opiskelijoista 45 % aloitti opiskelunsa Tampereen yliopistossa.

Seuraavassa asetelmassa on esitetty lukuvuoden 1976/77 uusien opiskelijoiden määrät suoritettun ylioppilastutkinnon mukaan:

| | uudet opiske- lijat | yliop- pilas- tutkinto | ei yli- oppilas- tutkintoa | ei tietoa |
|---------------------|---------------------------|------------------------------|----------------------------------|-----------|
| syyslukukausi 1976 | 12 798 | 11 995 | 745 | 58 |
| kevätlukukausi 1977 | 625 | 528 | 71 | 26 |
| yhteensä | 13 423 | 12 523 | 816 | 84 |
| % | 100.0 | 93.3 | 6.1 | 0.6 |

Taulut 3
ja 7

Tauluissa 3 ja 7 opiskelijat on esitetty koulutuksen alan ja asteen mukaan tilastokeskuksen koulutusluokituksen perusteella. Tutkintoon tähtäävissä koulutuksissa opiskelevista oli laki-, yhteiskunta- ja käyttäytymistieteiden alalla 26 973 opiskelijaa eli 34.5 % kaikista opiskelijoista. Tämä on 2.9 % enemmän kuin edellisellä syyslukukaudella. Tekniikan ja luonnontieteiden alalla oli 31.6 % kaikista opiskelijoista, mikä on 5.2 % enemmän kuin syyslukukaudella 1975.

Seuraavassa asetelmassa on esitetty varsinaiset opiskelijat koulutusaloittain syyslukukaudella 1976 ja syyslukukaudella 1975:

| Koulutusala | Sl. 1976 | | Sl. 1975 Opiske- lijoita yhteensä | Muutos sl. 1975 ver- rattuna % |
|---|--------------------------------|-------|--|---|
| | Opiske- lijoita yhteensä | % | | |
| Humanistinen ja esteet- tinen koulutus | 14 728 | 18.8 | 14 762 | - 0.2 |
| Opettajakoulutus | 4 760 | 6.1 | 4 631 | + 2.8 |
| Laki-, yht.kunta ja käytt.tiet. koulutus | 26 973 | 34.5 | 26 208 | + 2.9 |
| Tekniikan ja luonnon- tieteiden koulutus | 24 718 | 31.6 | 23 503 | + 5.2 |
| Hoitoalojen koulutus | 5 635 | 7.2 | 5 412 | + 4.1 |
| Maa- ja metsätalouden koulutus | 1 160 | 1.5 | 1 066 | + 8.8 |
| Muiden erikoisalojen koulutus | 197 | 0.3 | 180 | + 9.4 |
| Koulutusala tuntematon | 5 | 0 | 3 | + 66.7 |
| Yhteensä | 78 176 | 100.0 | 75 765 | + 3.2 |

Taulu 9

Taulussa 9 on esitetty opiskelijat korkeakoulun, tiedekunnan, opinto-
suunnan ja kirjoihintulovuoden mukaan. Kirjoihintulovuodella tarkoitetaan,
samoin kuin taulussa 7, korkeakouluun kirjoittautumisen ajankohtaa.

Taulu 5

Taulussa 5 syyslukukauden 1976 varsinaiset opiskelijamäärät on esitetty
korkeakoulun sijaintiläänin ja opiskelijan kotiläänin mukaan. Korkea-
kouluopetuksen painopiste on Uudellamaalla, lähes puolet opiskeli Uuden-
maan läänin korkeakouluissa. Turun ja Porin läänissä ja Hämeen läänissä
opiskeli yhteensä 31 % opiskelijoista. Muun Suomen osuudeksi jäi näin
ollen 22.7 % kaikista korkeakouluopiskelijoista. Keskimääräisesti lähes
joka toinen korkeakouluopiskelija opiskeli oman lääninsä korkeakoulussa.
Lapin läänin, Oulun läänin, Uudenmaan läänin sekä Turun ja Porin läänin
korkeakouluissa oli kaikissa yli puolet opiskelijoista kotoisin samasta
läänistä.

Seuraavassa asetelmassa on esitetty korkeakoulujen sijaintilääniin perustuva varsinaisten opiskelijoiden alueellinen jakautuma syyslukukaudella 1976:

| Korkeakoulun sijaintilääni | Sl. 1976 | | Opiskelijoita omasta läänistä % | Opiskelijoita muista lääneistä % |
|----------------------------|------------------------|-------|---------------------------------|----------------------------------|
| | Opiskelijoita yhteensä | % | | |
| Uudenmaan lääni | 36 168 | 46.3 | 58.9 | 41.1 |
| Turun ja Porin lääni | 13 610 | 17.4 | 57.4 | 42.6 |
| Hämeen lääni | 10 641 | 13.6 | 43.0 | 57.0 |
| Kymen lääni | 591 | 0.8 | 49.4 | 50.6 |
| Mikkelin lääni | 447 | 0.6 | 23.9 | 76.1 |
| Pohjois-Karjalan lääni | 1 751 | 2.2 | 49.9 | 50.1 |
| Kuopion lääni | 898 | 1.1 | 46.4 | 53.6 |
| Keski-Suomen lääni | 6 233 | 8.0 | 34.4 | 65.6 |
| Vaasan lääni | 1 157 | 1.5 | 45.0 | 55.0 |
| Oulun lääni | 6 591 | 8.4 | 58.1 | 41.9 |
| Lapin lääni | 89 | 0.1 | 77.5 | 22.5 |
| Yhteensä | 78 176 | 100.0 | | |

Taulu 6

Taulussa 6 on esitetty varsinaiset opiskelijat syyslukukaudella 1976 kotiläänin ja iän mukaan suhteessa läänin väkilukuun. Läänin väkiluku perustuu tilastokeskuksen väestöennusteeseen VÄ 1975:12.

Tutkintoon tähtäävistä korkeakouluopiskelijoista 49 % oli ikäryhmässä 20-24 vuotiaat, 31 % ikäryhmässä 25-29 vuotiaat ja 5 % ikäryhmässä 15-19 vuotiaat. Yli 30 vuotiaita oli 15 % kaikista opiskelijoista. Korkeakouluopiskelijoiden osuus vastaavista ikäluokista koko väestössä oli 9 % 20-24 vuotiaista, 5.5 % 25-29 vuotiaista ja 1 % 15-19 vuotiaista. Uudenmaan läänissä korkeakouluopiskelijoiden osuus kaikista ikäluokista oli suurin.

Seuraavassa kuviossa on esitetty korkeakouluopiskelijoiden osuudet vastaavista ikäluokista lääneittäin syyslukukaudella 1976:

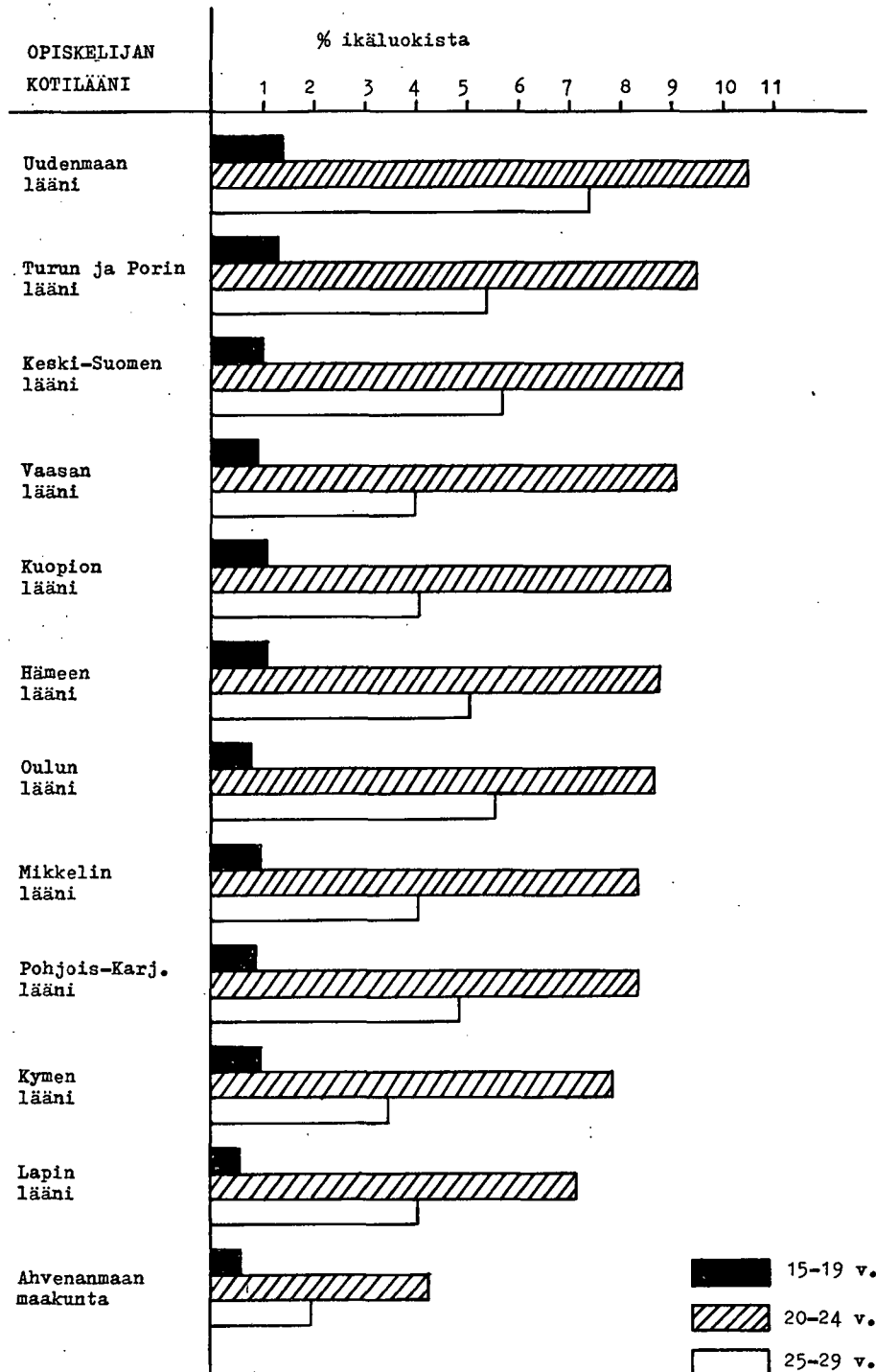

Taulu 10

Ulkomaalaisia opiskelijoita korkeakoulut ilmoittivat syyslukukaudella 1976 olevan kaikkiaan - siis sekä varsinaisia että ylimääräisiä - 573. Näistä yli puolet, 317, opiskeli Helsingin yliopistossa. Maanosittain tarkastellen eniten opiskelijoita oli Euroopasta, kaikkiaan 282. Näistä oli eniten Ruotsista, 67, ja Saksan liittotasavallasta, 42.

Sammandrag

Under höstterminen 1976 hade de 17 högskolorna som lyder under lagen om utvecklandet av högskolorna samt Svenska social- och kommunalhögskolan sammanlagt 81 600 studerande. Antalet studerande hade ökat med cirka 4 % från föregående hösttermin.

I högskolorna fanns det under höstterminen 1976 cirka 78 200 studerande som siktade på att avlägga examen, eller 3 % flera än under höstterminen 1975. Av dessa studerande deltog höstterminen 1976 sammanlagt 71 300 studerande i utbildning lydande under lagen om utvecklandet av högskolorna.

Det största antalet studerande fanns inom den juridiska, samhälls- och beteendevetenskapliga riktningen, eller 34 % av alla egentliga studerande, vilket utgör 3 % mera än under föregående hösttermin. Inom den tekniska och naturvetenskapliga riktningen studerade 32 % av studerandena och inom den humanistiska riktningen 19 %.

Nästan hälften av högskolestuderandena tillhörde åldersgruppen 20-24 år. Av befolkningen i denna ålder utgjorde högskolestuderandenas andel 9 %. Av studerandena var 31 % i åldersgruppen 25-29 år, vilket utgör 5.5 % av motsvarande åldersklass.

Ungefär hälften av samtliga högskolestuderande studerade under höstterminen 1976 vid högskolorna i Nylands län. I det närmaste varannan studerande studerade vid högskola i hemlandet.

Under höstterminen 1976 inskrevs vid högskolorna sammanlagt 12 798 nya studerande. Under vårterminen 1977 inledde 625 nya studerande studierna. Av de nya studerandena var 6 % sådana, som inte avlagt studentexamen.

Vid högskolorna fanns det under höstterminen 1976 sammanlagt 573 utländska studerande.

Material

Statistiken omfattar uppgifter om de 17 högskolor som lyder under lagen om utvecklandet av högskolorna samt utom lagen om utvecklandet, uppgifter om undervisningssektionerna samt skådespelarkursen vid Tampereen yliopisto, högskolornas lärarutbildningsanstalter och Svenska social- och kommunalhögskolan.

Statistiken baserar sig på från högskolorna insamlade anmälningsuppgifter av varje studerande. Statistiken omfattar uppgifter om alla de studerande, som anmält sig höstterminen 1976 samt uppgifterna om de nya studerande, som anmält sig vårterminen 1977.

I statistiken saknas sålunda de studerande, som inte följer samma anmälningspraxis som egentliga studerande dvs. de som arbetar på sin doktorsavhandling och sådana som avlägger separata kurser eller kompletteringsutbildning såsom studerandena vid kompletteringsutbildningscentralen vid Tampereen yliopisto, studerandena vid fortutbildningscentralen för samhällsplanering vid Tekniska högskolan och studerandena inom ramen för ledarskapsläroplanen vid Helsingin kauppakorkeakoulu.

Antalet studerande som framförs i statistiken är uttryckt i bruttotal. Samma studerande kan finnas i flera högskolor. Inom högskolan har studeranden dock räknats bara en gång.

Uppgifterna om antalet studerande under höstterminen 1976 har i form av förhandsuppgifter tidigare publicerats enligt högskola och fakultet i statistikcentralens statistiska rapportserie (KO 1976:14).

Över antalet studerande under höstterminen 1976 finns det på statistikcentralen att få en tabell i maskintabellform över studerandena enligt högskola och utbildning (statistikcentralens 5-siffriga utbildningskod) samt en tabell över studerandena enligt hemlän, högskola, fakultet och ålder (enligt 5-årsgrupper 15-30-).

Klassificeringar

Med egentliga studerande avses i denna statistik studerande, vilka deltar i utbildning som siktar på en examen. Som examen har räknats alla såväl grund- som fortsättningsexamina, vilka kan avläggas vid högskolorna. De som utför undervisningsövning har även införts som egentliga studerande. (För Oulun yliopistos del har samtliga 80 som utför undervisningsövningar uteblivit från tabellerna 4, 5, 6, 7 och 9 men räknats som extraordinarie studerande i tabell 1.)

Med extraordinarie studerande avses de studerande som inte siktar på att avlägga examen, såsom t.ex. sådana som avlägger något enskilt vitsord, någon kurs eller dyl. De som finns införda i den sk. svarta boken har räknats som extraordinarie i bara det fall, att studierna inte siktar på någon examen.

Klassificeringen av egentliga och extraordinarie studerande har uppgjorts på basen av vad studerandena själva uppgivit som mål för sina studier.

Med nya studerande avses i denna statistik nya studerande som intagits till högskolan. Sålunda räknas inte de som t.ex. har bytt fakultet som nya studerande vid fakulteten.

I tabellerna 3 och 7 har studerandena grupperats enligt statistikcentralens utbildningsklassificering (statistikcentralens handböcker nr 1, 2. förnyad upplaga och statistisk rapport KO 1977:8).

Studerandens utbildningsgrad har definierats på basen av den studerandes uppgifter om studiernas mål och om möjligt har som granskningsuppgift använts uppgifter om avlagd examen. Utbildningsstadiet anger sålunda studiernas submål eller första examen som inom varje utbildningsenhet skall avläggas. Utgående ifrån tabellerna kan man sålunda inte direkt avgöra t.ex. hur många högre kandidatexamina, som kommer att avläggas.

I tabell 4 använd studieriktningssgruppering baserar sig på högskolornas indelning av huvudämnena. I denna liksom i tabell 9 anges studieriktningen i antal studerande per huvudämne.

I tabell 5 avses med Joensuun korkeakoulu i S:t Michels län lärarutbildningsanstalten i Nyslott, Åbo Akademi i Vasa län avser den pedagogiska fakulteten vid Åbo Akademi och Oulun yliopisto i Lapplands län avser lärarutbildningsanstalten i Rovaniemi.

I tabellerna 7 och 9 definieras studerandenas inskrivningsår i enlighet med när studeranden inskrivits vid högskola som ny studerande. De som bytt fakultet eller utbildningsområde förekommer sålunda enligt inskrivningen och inte enligt fakultet eller ny utbildning, som påbörjats.

I tabell 10 har de utländska studerandena grupperats enligt nationalitet. Uppgifterna i denna tabell har separat insamlats som summauppgifter från högskolorna. Tabellen omfattar uppgifter om såväl egentliga som extraordinarie studerande.

Resultat

Tabell 1

Under höstterminen 1976 fanns det vid de 17 högskolor som lyder under lagen om utvecklandet av högskolorna samt Svenska social- och kommunalhögskolan sammanlagt 81 586 studerande, av vilka nästan hälften var kvinnliga eller 40 547. Studerandenas antal var 3.7 % större än under föregående hösttermin.

Antalet studerande som siktade på examen uppgick till 78 176, varav 38 418 var kvinnor. Av studerandena som siktade på examen hade 73 607 anmält sig som närvarande. Sammanlagt 3 410 studerande av vilka 2 129 var kvinnor avlade enskilt vitsord, genomgick kompletteringsutbildning eller annan utbildning som inte siktade på examen.

Utbildning som lyder under lagen om utvecklandet av högskolorna

Antalet egentliga studerande med sikte på examen uppgick höstterminen 1976 inom den utbildning som lyder under lagen om utvecklandet av högskolorna, till sammanlagt 71 311. Ökningen i jämförelse med föregående hösttermin var 2.7 %. Mest ökade antalet studerande vid Kuopion korkeakoulu och Joensuun korkeakoulu. Antalet studerande minskade vid Åbo Akademi, Helsingfors universitet och Tampereen yliopisto.

I följande tablå har antalet egentliga studerande inom undervisningen som lyder under lagen om utvecklandet framförts högskolevis för höstterminerna 1976 och 1975:

| Högskola | Ht. 1976 Studerande sammanlagt | Ht. 1975 Studerande sammanlagt | Ändring | |
|--|--------------------------------------|--------------------------------------|---------|-------|
| | | | + | % |
| Helsingfors universitet | 22 252 | 22 335 | - 83 | - 0.4 |
| Turun yliopisto | 7 819 | 7 805 | + 14 | + 0.2 |
| Åbo Akademi | 3 039 | 3 097 | - 58 | - 1.9 |
| Oulun yliopisto | 5 865 | 5 739 | + 126 | + 2.2 |
| Tampereen yliopisto | 6 422 | 6 439 | - 17 | - 0.3 |
| Jyväskylän yliopisto | 5 457 | 5 442 | + 15 | + 0.3 |
| Tekniska högskolan | 6 718 | 6 132 | + 586 | + 9.6 |
| Veterinärmedicinska högskolan | 234 | 226 | + 8 | + 3.5 |
| Helsingin kauppakorkeakoulu | 4 418 | 4 167 | + 251 | + 6.0 |
| Svenska handelshögskolan | 1 617 | 1 557 | + 60 | + 3.9 |
| Turun kauppakorkeakoulu | 1 301 | 1 185 | + 116 | + 9.8 |
| Handelshögskolan vid Åbo Akademi | 648 | 630 | + 18 | + 2.9 |
| Vaasan kauppakorkeakoulu | 933 | 854 | + 79 | + 9.3 |
| Lappeenrannan teknillinen korkeakoulu | 591 | 489 | + 102 | +20.9 |
| Tampereen teknillinen korkeakoulu | 1 929 | 1 674 | + 255 | +15.2 |
| Kuopion korkeakoulu | 898 | 711 | + 187 | +26.3 |
| Joensuun korkeakoulu | 1 170 | 966 | + 204 | +21.1 |
| Sammanlagt | 71 311 | 69 448 | +1863 | + 2.7 |

Tabell 2

I tabell 2 har de nya studerandena läsåret 1976/77 framförts. De nya studerandena har definierats i enlighet med inskrivningen till högskolorna, varför siffrorna per fakultet inte omfattar de fakultetens nya studerande, som inskrivit sig till högskolan tidigare, men vilka bytt fakultet läsåret 1976/77.

XVIII

Höstterminen 1976 inledde sammanlagt 12 798 nya studerande studierna vid högskolorna. Vårterminen 1977 inskrev sig 625 nya studerande. Av de nya studerandena var 6 % sådana, som saknade studentexamen. Av samtliga nya studerande som inte avlagt studentexamen, påbörjade 45 % sina studier vid Tampereen yliopisto.

I följande tablå har antalet nya studerande läsåret 1976/77 framförts enligt studentexamen:

| | nya studerande | med studentexamen | utan studentexamen | uppgift saknas |
|-------------------|----------------|-------------------|--------------------|----------------|
| höstterminen 1976 | 12 798 | 11 995 | 745 | 58 |
| vårterminen 1977 | 625 | 528 | 71 | 26 |
| sammanlagt | 13 423 | 12 523 | 816 | 84 |
| % | 100.0 | 93.3 | 6.1 | 0.6 |

Tabellerna 3 och 7

I tabellerna 3 och 7 har studerandena framförts enligt utbildningsområde och -stadium på basen av statistikcentralens utbildningsklassificering. Av studerandena som utbildade sig med sikte på examen fanns 26 973 inom den juridiska, samhälls- och beteendevetenskapliga riktningen eller 34.5 % av samtliga studerande, vilket utgjorde 2.9 % mera än under föregående hösttermin. Inom den tekniska och naturvetenskapliga riktningen fanns 31.6 % av samtliga studerande, vilket är 5.2 % mera än under höstterminen 1975.

I följande tablå har de egentliga studerandena framförts enligt utbildningsområde höstterminerna 1976 och 1975:

| Utbildningsområde | Ht. 1976 | | Ht. 1975 Studera- sammanlagt | Ändring jämfört ht. 1975 % |
|--|------------------------|-------|------------------------------------|-------------------------------------|
| | Studera- sammanlagt | % | | |
| Humanistisk och estetisk utbildning | 14 728 | 18.8 | 14 762 | - 0.2 |
| Läroarutbildning | 4 760 | 6.1 | 4 631 | + 2.8 |
| Juridisk, samhälls- vetensk. och beteende- vetensk. utbildning | 26 973 | 34.5 | 26 208 | + 2.9 |
| Teknisk och naturvetens- kaplig utbildning | 24 718 | 31.6 | 23 503 | + 5.2 |
| Utbildning för vård- yrken | 5 635 | 7.2 | 5 412 | + 4.1 |
| Utbildning för lant- och skogsbruk | 1 160 | 1.5 | 1 066 | + 8.8 |
| Utbildning för andra specialyrken | 197 | 0.3 | 180 | + 9.4 |
| Utbildningsområde okänt | 5 | 0 | 3 | + 66.7 |
| Sammanlagt | 78 176 | 100.0 | 75 765 | + 3.2 |

Tabell 9

I tabell 9 har studerandena framförts enligt högskola, fakultet, studieriktning och inskrivningsår. Med inskrivningsår avses, liksom i tabell 7, tidpunkten för inskrivningen till högskolan.

Tabell 5

I tabell 5 har antalen egentliga studerande höstterminen 1976 framförts enligt högskolans län och studerandens hemlän. Tyngdpunkten i högskoleundervisningen ligger i Nylands län, för nästan hälften studerade vid högskolor i Nylands län. I Åbo och Björneborgs län och Tavastehus län studerade sammanlagt 31 % av samtliga studerande. Det övriga Finlands andel förblev sålunda 22.7 % av samtliga högskolestuderande. I genomsnitt varannan högskolestuderande studerade vid

högskola i det egna länet. Av samtliga studerande vid högskolorna i Lapplands län, Uleåborgs län, Nylands län samt Åbo och Björneborgs län var över hälften hemma från samma län.

I följande tabell framförs studerandenas regionala fördelning baserade på högskolans län för höstterminen 1976:

| Högskolans län | Ht. 1976 | | Studerande från det egna länet i % | Studerande från andra län i % |
|-------------------------|-----------------------|-------|------------------------------------|-------------------------------|
| | Studerande sammanlagt | % | | |
| Nylands län | 36 168 | 46.3 | 58.9 | 41.1 |
| Åbo och Björneborgs län | 13 610 | 17.4 | 57.4 | 42.6 |
| Tavastehus län | 10 641 | 13.6 | 43.0 | 57.0 |
| Kymmene län | 591 | 0.8 | 49.4 | 50.6 |
| S:t Michels län | 447 | 0.6 | 23.9 | 76.1 |
| Norra Karelen län | 1 751 | 2.2 | 49.9 | 50.1 |
| Kuopio län | 898 | 1.1 | 46.4 | 53.6 |
| Mellersta Finlands län | 6 233 | 8.0 | 34.4 | 65.6 |
| Vasa län | 1 157 | 1.5 | 45.0 | 55.0 |
| Uleåborgs län | 6 591 | 8.4 | 58.1 | 41.9 |
| Lapplands län | 89 | 0.1 | 77.5 | 22.5 |
| Sammanlagt | 78 176 | 100.0 | | |

Tabell 6

I tabell 6 framförs de egentliga studerandena under höstterminen 1976 enligt hemlän och ålder i relation till länets befolkningstal. Länets befolkningstal baserar sig på statistikcentralens befolkningsprognos VÅ 1975:12.

Av högskolestuderandena med sikte på examen tillhörde 49 % åldersgrupp 20-24 år, 31 % åldersgrupp 25-29 år och 5 % åldersgrupp 15-19 år. Av samtliga studerande var 15 % över 30 år. Av befolkningen i motsvarande åldersklasser utgjorde högskolestuderandenas andel av 20-24 åringarna 9 %, av 25-29 åringarna 5.5 % och av 15-19 åringarna 1 %. I Nylands län var högskolestuderandenas andel av samtliga åldersklasser störst.

I följande figur har högskolestuderandenas andel av motsvarande åldersgrupper höstterminen 1976 framförts länsvis:

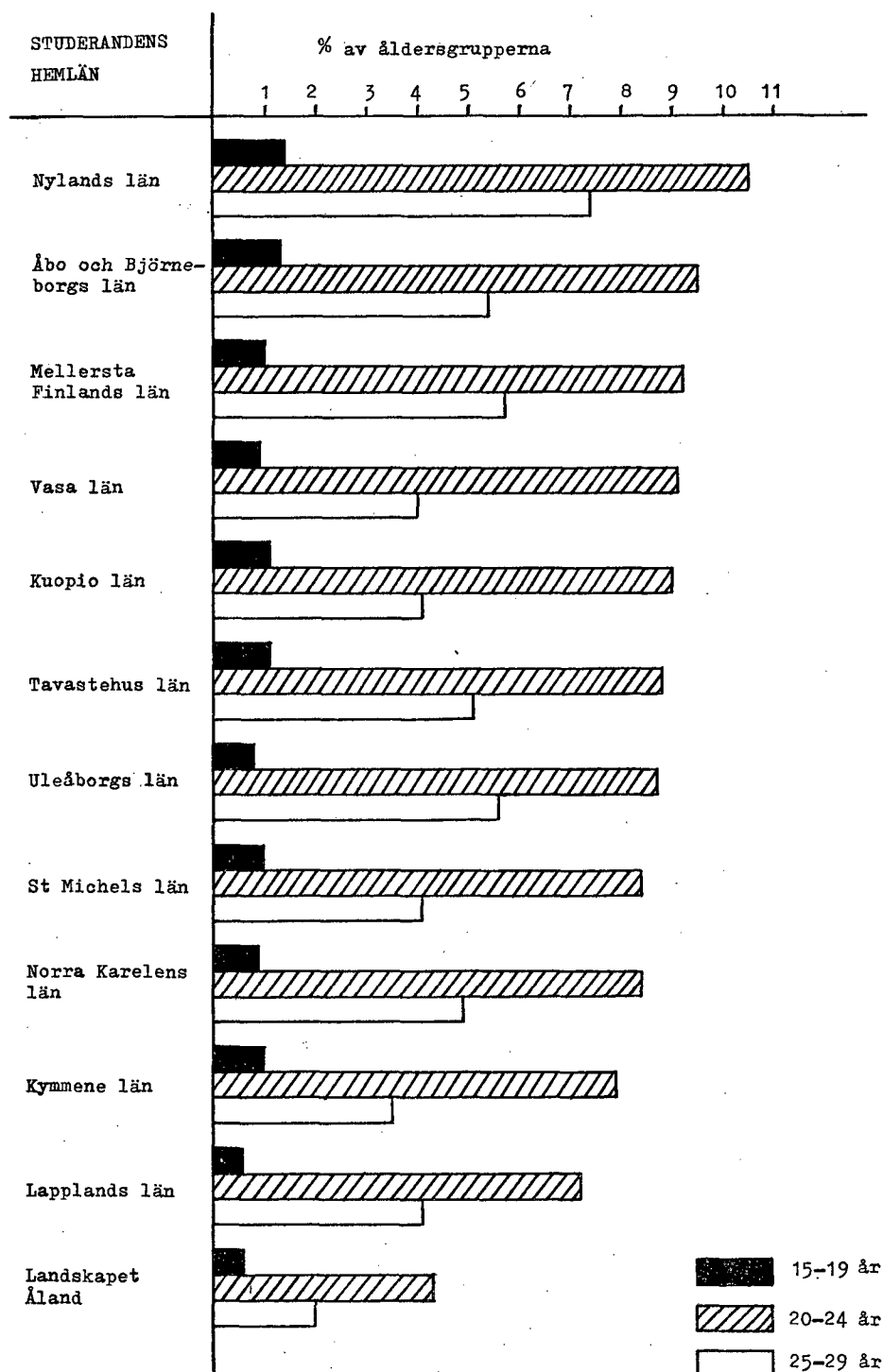

Tabell 10

De utländska studerandenas antal uppgick enligt högskolornas meddelande höstterminen 1976 till 573 -vari ingår såväl egentliga som extraordinarie studerande. Av dessa studerade över hälften vid Helsingfors universitet eller 317 stycken. Geografiskt sett fanns det mest studerande från de europeiska länderna dvs. 282 st. Av dessa var mest från Sverige, 67, och från Förbundsrepubliken Tyskland, 42.

Teulu KORKEAKOULUJEN OPISKELIJAT SYYSLUKUKAUDELTA 1976
 Tabell 1 STUDERANDENA VID HÖGSKOLORNA HÖSTTERMINEN 1976

| Korkeakoulu Högskola | Opiskelijoita - Studerande | | | | | | | | | | Ylimääräisiä - Extra- ordinarie o.dyl. | |
|---|----------------------------|-------------------|------------------------|-------------------|-------------------------|-------------------|---------------------------|------------------------|------------------------|------------------------|---|--|
| | Yhteensä Sammanlagt | | Naisia Kvinnor | | Varsinaisia - Egentliga | | | | Yhteensä Sammanlagt | | Yhteensä Sammanlagt | |
| | Yhteensä Sammanlagt | Naisia Kvinnor | Yhteensä Sammanlagt | Naisia Kvinnor | Yhteensä Sammanlagt | Naisia Kvinnor | Läsnäolevia Närvarande | Yhteensä Sammanlagt | Naisia Kvinnor | Yhteensä Sammanlagt | Naisia Kvinnor | |
| Helsingin yliopisto - Helsingfors universitet | 24 050 | 12 860 | 22 823 | 12 128 | 21 586 | 11 519 | 1 227 | 732 | | | | |
| Turun yliopisto | 8 932 | 4 936 | 8 664 | 4 756 | 8 164 | 4 483 | 268 | 180 | | | | |
| Åbo Akademi | 3 256 | 1 659 | 3 221 | 1 635 | 2 973 | 1 490 | 35 | 24 | | | | |
| Oulun yliopisto | 6 956 | 3 291 | 6 680 | 3 119 | 6 372 | 2 969 | 276 | 172 | | | | |
| Tampereen yliopisto | 9 529 | 5 653 | 8 712 | 5 158 | 8 273 | 4 922 | 817 | 495 | | | | |
| Jyväskylän yliopisto | 6 842 | 4 181 | 6 233 | 3 755 | 5 739 | 3 447 | 609 | 426 | | | | |
| Teknillinen korkeakoulu - Tekniska högskolan | 6 718 | 1 066 | 6 718 | 1 066 | 6 248 | 1 033 | - | - | | | | |
| Eläinlääketieteellinen korkeakoulu - Veterinärmedicinska högskolan | 234 | 126 | 234 | 126 | 233 | 125 | - | - | | | | |
| Helsingin kauppakorkeakoulu | 4 419 | 2 027 | 4 418 | 2 026 | 4 272 | 1 960 | 1 | 1 | | | | |
| Svenska handelshögskolan | 1 622 | 695 | 1 617 | 692 | 1 499 | 643 | 5 | 3 | | | | |
| Turun kauppakorkeakoulu | 1 325 | 591 | 1 301 | 576 | 1 287 | 572 | 24 | 15 | | | | |
| Handelshögskolan vid Åbo Akademi | 669 | 311 | 648 | 302 | 574 | 283 | 21 | 9 | | | | |
| Vaasan kauppakorkeakoulu | 933 | 640 | 933 | 640 | 853 | 596 | - | - | | | | |
| Lappeenrannan teknillinen korkeakoulu | 591 | 71 | 591 | 71 | 524 | 67 | - | - | | | | |
| Tampereen teknillinen korkeakoulu | 1 963 | 206 | 1 929 | 195 | 1 768 | 188 | 34 | 11 | | | | |
| Kuopion korkeakoulu | 898 | 440 | 898 | 440 | 868 | 438 | - | - | | | | |
| Joensuun korkeakoulu | 2 280 | 1 509 | 2 198 | 1 457 | 2 024 | 1 366 | 82 | 52 | | | | |
| Svenska social- och kommunal- högskolan | 369 | 285 | 358 | 276 | 350 | 272 | 11 | 9 | | | | |
| YHTEENSÄ - SAMMANLAGT | 81 586 | 40 547 | 78 176 | 38 418 | 73 607 | 36 373 | 3 410 | 2 129 | | | | |

Taulu 2 KORKEAKOULUJEN UDEET OPISEKELIJAT KORKEAKOULUN, TIEDEKUNNAN, LUKUKAUDEN JA SUORITETUN YLIOPIILASTUTKINNON MUKAAN LUKUVUONNA 1976/77
 Tabell 2 HÖGSKOLORNAS NYA STUDERANDE ENLIGT HÖGSKOLA, FAKULTET, TERMIN OCH AVLAGD STUDENTEXAMEN LÅSÅRET 1976/77

| Korkeakoulu - Högskola Tiedekunta - Fakultet | Uudet opisk. Nya stud. | | | Syyslukukausi Höstterminen | | | | | | Kevätlukukausi Vårterminen | | | | | | |
|---|---------------------------|-------------------|---------------|-------------------------------|-------------------|------------------------|------------------------------|-----------------------------|---------------|-------------------------------|------------------------|-----------------------------|---------------|-------------------|------------------------|-----------------------------|
| | | | | 1976 | | | 1976 | | | 1977 | | | | | | |
| | Yht. Summa | Naisia Kvinnor | Yht. Summa | Yht. Summa | Naisia Kvinnor | Yo-tutk. Studentex. | Ei yo-tutk. Ej studentex. | Ei tietoa Uppgift saknas | Yht. Summa | Naisia Kvinnor | Yo-tutk. Studentex. | Ei tietoa Uppgift saknas | Yht. Summa | Naisia Kvinnor | Yo-tutk. Studentex. | Ei tietoa Uppgift saknas |
| HELSINGIN YLIOPISTO | 3367 | 1770 | 3092 | 1603 | 3025 | 1580 | 67 | 23 | - | 275 | 167 | 273 | 166 | 2 | 1 | - |
| TEOLOGINEN TIEDEKUNTA | 186 | 81 | 181 | 79 | 172 | 78 | 9 | 1 | - | 5 | 2 | 5 | 2 | - | - | - |
| OIKEUSTIETEELLINEN TIEDEKUNTA | 404 | 164 | 385 | 159 | 369 | 148 | 16 | 11 | - | 19 | 5 | 18 | 5 | 1 | - | - |
| LÄÄKTIETEELLINEN TIEDEKUNTA | 180 | 99 | 111 | 57 | 111 | 57 | - | - | - | 69 | 42 | 69 | 42 | - | - | - |
| HISTORIALLIS-KIELITIIET. OSASTO | 681 | 464 | 536 | 361 | 531 | 358 | 5 | 3 | - | 145 | 103 | 144 | 102 | 1 | 1 | - |
| MATEMAATTIS-LUONNONTIET. OSASTO | 962 | 507 | 941 | 498 | 941 | 498 | - | - | - | 21 | 9 | 21 | 9 | - | - | - |
| VALTIOTIETEELLINEN TIEDEKUNTA | 200 | 84 | 195 | 84 | 190 | 82 | 5 | 2 | - | 5 | - | 5 | - | - | - | - |
| MAATALOUS-METSÄTIET. TIEDEKUNTA | 306 | 128 | 300 | 127 | 285 | 126 | 15 | 1 | - | 6 | 1 | 6 | 1 | - | - | - |
| KASVATUSTIETEIDEN OSASTO | 448 | 243 | 443 | 238 | 426 | 233 | 17 | 5 | - | 5 | 5 | 5 | 5 | - | - | - |
| TURUN YLIOPISTO | 1325 | 795 | 1307 | 786 | 1275 | 771 | 32 | 15 | - | 18 | 9 | 15 | 8 | 1 | - | 2 |
| HUMANISTINEN TIEDEKUNTA | 288 | 209 | 280 | 203 | 278 | 203 | 2 | - | - | 8 | 6 | 8 | 6 | - | - | - |
| Yhteiskuntatieteell. tiedekunta | 124 | 69 | 122 | 69 | 119 | 68 | 3 | 1 | - | 2 | - | 1 | - | - | - | 1 |
| MATEMAATTIS-LUONNONTIET. TIEDEK. | 289 | 158 | 289 | 158 | 288 | 158 | 1 | - | - | - | - | - | - | - | - | - |
| LÄÄKTIETEELLINEN TIEDEKUNTA | 204 | 107 | 203 | 107 | 203 | 107 | - | - | - | 1 | - | 1 | - | - | - | - |
| OIKEUSTIETEELL. TIEDEKUNTA | 126 | 48 | 125 | 48 | 112 | 44 | 13 | 4 | - | 1 | - | 1 | - | - | - | - |
| KASVATUSTIETEIDEN TIEDEKUNTA | 294 | 204 | 288 | 201 | 275 | 191 | 13 | 10 | - | 6 | 3 | 4 | 2 | 1 | - | 1 |
| ÅBO AKADEMI | 460 | 285 | 422 | 260 | 408 | 254 | 14 | 6 | - | 38 | 25 | 33 | 21 | 5 | 4 | - |
| HUMANISTISKA FAKULTETEN | 141 | 115 | 117 | 97 | 117 | 97 | - | - | - | 24 | 18 | 21 | 16 | 3 | 2 | - |
| MAT.-NATURVETENSKAPL. FAKULTETEN | 115 | 66 | 114 | 66 | 112 | 65 | 2 | 1 | - | 1 | - | 1 | - | - | - | - |
| STATSVETENSKAPLIGA FAKULTETEN | 63 | 34 | 58 | 32 | 53 | 29 | 5 | 3 | - | 5 | 2 | 4 | 1 | 1 | 1 | - |
| KEMISK-TEKNISKA FAKULTETEN | 49 | 14 | 49 | 14 | 46 | 14 | 3 | - | - | - | - | - | - | - | - | - |
| TEOLOGISKA FAKULTETEN | 22 | 8 | 17 | 6 | 17 | 6 | - | - | - | 5 | 2 | 5 | 2 | - | - | - |
| PEDAGOGISKA FAKULTETEN | 70 | 48 | 67 | 45 | 63 | 43 | 4 | 2 | - | 3 | 3 | 2 | 2 | 1 | 1 | - |
| OULUN YLIOPISTO | 1157 | 588 | 1157 | 588 | 1147 | 581 | 10 | 7 | - | - | - | - | - | - | - | - |
| HUMANISTINEN TIEDEKUNTA | 162 | 115 | 162 | 115 | 161 | 115 | 1 | - | - | - | - | - | - | - | - | - |
| LUONNONTIETEELLINEN TIEDEKUNTA | 335 | 164 | 335 | 164 | 334 | 164 | 1 | - | - | - | - | - | - | - | - | - |
| TEKNILLINEN TIEDEKUNTA | 247 | 33 | 247 | 33 | 246 | 32 | 1 | 1 | - | - | - | - | - | - | - | - |
| LÄÄKTIETEELLINEN TIEDEKUNTA | 92 | 55 | 92 | 55 | 92 | 55 | - | - | - | - | - | - | - | - | - | - |
| KASVATUSTIET. TIEDEKUNTA | 321 | 221 | 321 | 221 | 314 | 215 | 7 | 6 | - | - | - | - | - | - | - | - |
| TAMPEREEN YLIOPISTO | 1962 | 1182 | 1718 | 1028 | 1409 | 886 | 309 | 142 | - | 244 | 154 | 176 | 121 | 63 | 31 | 5 |
| Yhteiskuntatieteellinen tiedekunta | 315 | 245 | 315 | 205 | 287 | 191 | 28 | 14 | - | 60 | 40 | 48 | 38 | 11 | 2 | 1 |
| HUMANISTINEN TIEDEKUNTA | 318 | 235 | 277 | 203 | 265 | 196 | 12 | 7 | - | 41 | 32 | 35 | 28 | 6 | 4 | - |
| Taloudellishallinn. tiedekunta | 437 | 195 | 342 | 142 | 294 | 127 | 48 | 15 | - | 95 | 53 | 66 | 35 | 25 | 16 | 4 |
| Yhteiskunnallinen opetusjaosto | 202 | 102 | 196 | 97 | 74 | 44 | 122 | 53 | - | 6 | 5 | 4 | 4 | 2 | 1 | - |

S Y Y S L U K U K A U S I 1 9 7 6

K E V Ä T L U K U K A U S I 1 9 7 7

KORKEAKOULU
TIEDEKUNTA

| KORKEAKOULU TIEDEKUNTA | UUDET OPISKELIJAT | YHT. NAISIA | | YHT. NAISIA | | YHT. NAISIA | | YHT. NAISIA | | YHT. NAISIA | | YHT. NAISIA | | YHT. NAISIA | |
|------------------------------------|----------------------|-------------|-------------|-------------|-------------|-------------|-------------|-------------|-------------|-------------|-------------|-------------|-------------|-------------|-------------|
| | | YHT. NAISIA | YHT. NAISIA | YHT. NAISIA | YHT. NAISIA | YHT. NAISIA | YHT. NAISIA | YHT. NAISIA | YHT. NAISIA | YHT. NAISIA | YHT. NAISIA | YHT. NAISIA | YHT. NAISIA | YHT. NAISIA | YHT. NAISIA |
| JULKISEN HALLINNON OPETUSJAASTO | 141 | 59 | 137 | 55 | 93 | 40 | 44 | 15 | 4 | 4 | 1 | 1 | 3 | 3 | - |
| SOSIAALITURVAN OPETUSJAASTO | 162 | 138 | 162 | 138 | 118 | 103 | 44 | 35 | - | - | - | - | - | - | - |
| LÄÄKTIETEELLINEN TIEDEKUNTA | 98 | 58 | 91 | 53 | 88 | 52 | 3 | 1 | - | 7 | 5 | 3 | 2 | 2 | - |
| KASVATUSTIET. TIEDEKUNTA | 229 | 150 | 198 | 135 | 190 | 133 | 8 | 2 | - | 31 | 15 | 17 | 14 | 3 | - |
| JYVÄSKYLÄN YLIOPISTO | 1281 | 822 | 1281 | 822 | 1209 | 787 | 72 | 35 | - | - | - | - | - | - | - |
| HUMANISTINEN TIEDEKUNTA | 383 | 279 | 383 | 279 | 374 | 275 | 9 | 4 | - | - | - | - | - | - | - |
| YHTEISKUNTATIETEELLINEN TIEDEKUNTA | 215 | 115 | 215 | 115 | 193 | 100 | 22 | 15 | - | - | - | - | - | - | - |
| MATEMAATTIS-LUONNONTIET. TIEDEK. | 210 | 91 | 210 | 91 | 206 | 91 | 4 | - | - | - | - | - | - | - | - |
| LIIKUNTATIETEELLINEN TIEDEKUNTA | 106 | 71 | 106 | 71 | 97 | 65 | 9 | 6 | - | - | - | - | - | - | - |
| KASVATUSTIETEELLINEN TIEDEKUNTA | 367 | 266 | 367 | 266 | 339 | 256 | 28 | 10 | - | - | - | - | - | - | - |

TEKNILLINEN KORKEAKOULU

| | | | | | | | | | | | | | | | |
|---------------------------------|-----|----|-----|----|-----|----|---|---|---|---|---|---|---|---|---|
| SÄHKÖTEKNILLINEN OSASTO | 176 | 9 | 176 | 9 | 174 | 9 | 2 | - | - | - | - | - | - | - | - |
| TEKNILLISEN FYSIIKAN OSASTO | 75 | 4 | 75 | 4 | 75 | 4 | - | - | - | - | - | - | - | - | - |
| KONEINSINÖRIOSASTO | 196 | 14 | 196 | 14 | 195 | 14 | 1 | - | - | - | - | - | - | - | - |
| PUUNJALOSTUSOSASTO | 54 | 20 | 54 | 20 | 54 | 20 | - | - | - | - | - | - | - | - | - |
| KEMIAN OSASTO | 69 | 39 | 69 | 39 | 69 | 39 | - | - | - | - | - | - | - | - | - |
| VUORITTEOLLISUUSOSASTO | 86 | 27 | 86 | 27 | 86 | 27 | - | - | - | - | - | - | - | - | - |
| RAKENNUSINSINÖRIOSASTO | 140 | 24 | 140 | 24 | 139 | 24 | 1 | - | - | - | - | - | - | - | - |
| MAANMITTAUSOSASTO | 62 | 17 | 62 | 17 | 62 | 17 | - | - | - | - | - | - | - | - | - |
| ARKKITEHTIOSASTO | 55 | 19 | 55 | 19 | 54 | 19 | 1 | - | - | - | - | - | - | - | - |
| ELÄINLÄÄKETIETEELL. KORKEAKOULU | 43 | 34 | 43 | 34 | 43 | 34 | - | - | - | - | - | - | - | - | - |

HELSINGIN KAUPPAKORKEAKOULU

| | | | | | | | | | | | | | | | |
|--------------------------------|-----|-----|-----|-----|-----|-----|----|----|---|----|----|----|---|---|---|
| TUNT. KAUPPATIETEELL. TUTKINTO | 613 | 261 | 595 | 250 | 511 | 227 | 78 | 20 | 6 | 18 | 11 | 11 | 6 | - | 7 |
| EKONOMITUTKINTO | 1 | 1 | 1 | 1 | 1 | 1 | - | - | - | - | - | - | - | - | - |
| KAUPPATIETEEN KAND. TUTKINTO | 560 | 235 | 559 | 234 | 482 | 214 | 76 | 19 | 1 | 1 | 1 | 1 | 1 | - | - |
| KAUPPATIETEEN LIS. TUTKINTO | 41 | 22 | 28 | 13 | 23 | 10 | 2 | - | 3 | 13 | 9 | 8 | 5 | - | 5 |
| KAUPPATIETEEN LIS. TUTKINTO | 11 | 3 | 7 | 2 | 5 | 2 | - | - | 2 | 4 | 1 | 2 | - | - | 2 |

SVENSKA HANDELSHÖGSKOLAN

| | | | | | | | | | | | | | | | |
|--------------------------|-----|----|-----|----|-----|----|---|---|---|---|---|---|---|---|---|
| OKÄND EKONOMISK EXAMEN | 222 | 96 | 220 | 96 | 205 | 93 | 7 | 1 | 8 | 2 | - | 2 | - | - | - |
| EKONOMEXAMEN | 1 | - | 1 | - | 1 | - | - | - | - | - | - | - | - | - | - |
| KORRESPONDENTEXAMEN | 174 | 54 | 174 | 54 | 162 | 54 | 6 | - | 6 | - | - | - | - | - | - |
| EKONOMIE KANDIDATEXAMEN | 39 | 39 | 39 | 39 | 39 | 39 | - | - | - | - | - | - | - | - | - |
| EKONOMIE DR. EXAMEN | 6 | 3 | 5 | 3 | 2 | 2 | 1 | 1 | 2 | 1 | 1 | 1 | 1 | - | - |
| ANDRA EKONOMISKA STUDIER | 1 | - | 1 | - | 1 | - | - | - | - | 1 | 1 | - | - | - | - |

TURUN KAUPPAKORKEAKOULU

| | | | | | | | | | | | | | | | |
|-----------------------------------|-----|-----|-----|-----|-----|----|----|----|----|----|---|---|---|---|---|
| EKONOMITUTKINTO | 228 | 112 | 218 | 108 | 178 | 85 | 30 | 19 | 10 | 10 | 4 | 6 | 3 | - | 4 |
| KAUPPATIETEEN KAND. (UUSI TUTK.) | 3 | 2 | - | - | - | - | - | - | - | 3 | 2 | 2 | 1 | - | 1 |
| KAUPPATIETEEN LIS. TUTKINTO | 209 | 106 | 204 | 104 | 172 | 84 | 30 | 19 | 2 | 5 | 2 | 4 | 2 | - | 1 |
| KAUPPATIETEEN TRI TUTKINTO | 2 | - | 2 | - | 2 | - | - | - | - | - | - | - | - | - | - |
| MUU KAUPPATIETEELLINEN OPISKELIJ | 2 | - | 2 | - | 2 | - | - | - | - | - | - | - | - | - | - |
| KAUPPATIETEEN KAND. (VANHA TUTK.) | 10 | 3 | 8 | 3 | 1 | 1 | 1 | - | 7 | 2 | - | - | - | - | 2 |
| | 2 | 1 | 2 | 1 | 1 | 1 | - | - | 1 | - | - | - | - | - | - |

HANDELSHÖGSKOLAN VID ÅBO AKADEMI

| | | | | | | | | | | | | | | | |
|--------------|-----|----|-----|----|----|----|---|---|---|----|---|----|---|---|---|
| EKONOMEXAMEN | 124 | 60 | 108 | 56 | 95 | 53 | 9 | 3 | 4 | 16 | 4 | 10 | 1 | - | 6 |
| | 78 | 29 | 75 | 28 | 63 | 25 | 9 | 3 | 3 | 3 | 1 | 3 | 1 | - | - |

S Y Y S L U K U K A U S I 1 9 7 6 K E V Ä T L U K U K A U S I 1 9 7 7

| KORKEAKOULU TIFDEKUNTA | UUEDET OPISKELIJAAT | | YHT. NAISIA | | YHT. NAISIA SUOR. | | YHT. NAISIA SUOR. | | YHT. NAISIA SUOR. | | YHT. NAISIA SUOR. | | YHT. NAISIA SUOR. | | YHT. NAISIA SUOR. | |
|-------------------------------------|------------------------|-----|-------------|-----|----------------------|-----|----------------------|----|----------------------|----|----------------------|----|----------------------|----|----------------------|----|
| | 23 | 22 | 23 | 22 | 23 | 22 | 23 | 22 | 23 | 22 | 23 | 22 | 23 | 22 | 23 | 22 |
| KORRESPONDENTEXAMEN | 23 | 22 | 23 | 22 | 23 | 22 | - | - | - | - | - | - | - | - | - | - |
| EKONOMIE KANDIDATEXAMEN | 6 | 1 | - | - | - | - | - | - | 6 | 1 | 4 | - | - | - | - | 2 |
| EKONOMIE LICENTIAEXAMEN | 1 | - | 1 | - | - | - | - | - | - | - | 1 | - | - | - | - | - |
| ANDRA EKONOMISKA STUDIER | 16 | 8 | 9 | 6 | 9 | 6 | - | - | 7 | 2 | 3 | - | - | - | - | 4 |
| VAASAN KAUPPAKORKEAKOULU | 184 | 135 | 181 | 134 | 163 | 125 | 18 | 9 | 3 | 1 | 1 | - | - | - | - | 2 |
| EKONOMITUTKINTO | 107 | 70 | 107 | 70 | 89 | 61 | 18 | 9 | - | - | - | - | - | - | - | - |
| KIRJEENVAIHTAJATUTKINTO | 68 | 62 | 68 | 62 | 68 | 62 | - | - | - | - | - | - | - | - | - | - |
| KAUPPATIETEEN KAND. TUTKINTO | 9 | 3 | 6 | 2 | 6 | 2 | - | - | 3 | 1 | 1 | - | - | - | - | 2 |
| LAPPEENRANNAN TEKNILL. KORKEAK. | 148 | 25 | 148 | 25 | 135 | 24 | 5 | 1 | 8 | - | - | - | - | - | - | - |
| KONEINSINÖRIOSASTO | 148 | 25 | 148 | 25 | 135 | 24 | 5 | 1 | 8 | - | - | - | - | - | - | - |
| TAMPEREEN TEKNILLINEN KORKEAKOULU | 468 | 47 | 468 | 47 | 442 | 44 | 26 | 3 | - | - | - | - | - | - | - | - |
| TUNTEMATON OSASTO | 1 | - | 1 | - | 1 | - | - | - | - | - | - | - | - | - | - | - |
| ARKKITEHTUURIN OSASTO | 34 | 6 | 34 | 6 | 33 | 6 | 1 | - | - | - | - | - | - | - | - | - |
| KONETEKNIIKAN OSASTO | 189 | 23 | 189 | 23 | 173 | 20 | 16 | 3 | - | - | - | - | - | - | - | - |
| RAKENNUSTEKNIIKAN OSASTO | 64 | 6 | 64 | 6 | 61 | 6 | 3 | - | - | - | - | - | - | - | - | - |
| SAHKÖTEKNIIKAN OSASTO | 180 | 12 | 180 | 12 | 174 | 12 | 6 | - | - | - | - | - | - | - | - | - |
| KUOPION KORKEAKOULU | 204 | 104 | 203 | 103 | 195 | 99 | 1 | 1 | 7 | 1 | 1 | 1 | 1 | 1 | 1 | - |
| JOENSUUN KORKEAKOULU | 612 | 420 | 612 | 420 | 553 | 380 | 48 | 32 | 11 | - | - | - | - | - | - | - |
| JOENSUUN OPETTAJANKOULUTUSLAITOS | 245 | 171 | 245 | 171 | 218 | 154 | 22 | 14 | 5 | - | - | - | - | - | - | - |
| SAVONLINNAN OPETTAJANKOULUTUSLAITOS | 163 | 127 | 163 | 127 | 149 | 115 | 14 | 12 | - | - | - | - | - | - | - | - |
| KÄYTTÄYMISTIETEIDEN LAITOS | 41 | 30 | 41 | 30 | 35 | 24 | 4 | 4 | 2 | - | - | - | - | - | - | - |
| KIELTEN OSASTO | 48 | 43 | 48 | 43 | 46 | 42 | 2 | 1 | - | - | - | - | - | - | - | - |
| HIST. MAANTIET. JA MUID. ALUET. OS | 46 | 21 | 46 | 21 | 39 | 18 | 5 | 1 | 2 | - | - | - | - | - | - | - |
| KEMIAN JA BIOTIETEIDEN OSASTO | 27 | 14 | 27 | 14 | 24 | 13 | 1 | - | 2 | - | - | - | - | - | - | - |
| MATEMATIIKAN JA FYSIIKAN OSASTO | 42 | 14 | 42 | 14 | 42 | 14 | - | - | - | - | - | - | - | - | - | - |
| SVENSKA SOC.-OCH KOMM. HÖGSKOLAN | 112 | 88 | 112 | 88 | 94 | 73 | 14 | 11 | 4 | - | - | - | - | - | - | - |

13423 6997 12798 6621 11995 6269 745 328 58 625 376 528 327 71 36 26

Taulu 3 KORKEAKOULUJEN OPISKELIJAT KOULUTUKSEN ALAN JA ASTEEN MUKAAN SYYSLUKUKAUDELLA 1976
 Tabell 3 STUDERANDENA VID HÖGSKOLORNA ENLIGT UTBILDNINGSGRÄDE OCH UTBILDNINGSTADIUM HÖSTTERMINEN 1976

| Koulutusala Utbildningsområde | Opiskelijöita Studerande | | Koulutusaste - Utbildningsstadium | | | | | | Tutkijakoulutus | | Tunteaton | |
|---|-----------------------------|-------------------|-----------------------------------|-----------------|------------------|-----------------|-----------------------------|-----------------------------|-------------------|-----------------------------|-----------------------------|-------------------|
| | Yhteensä Samman- lagt | Naisia Kvinnor | Alin korkea-aste | | Alempi kand.aste | | Ylempi kand.aste | | Forskerutbildning | Yhteensä Samman- lagt | Yhteensä Samman- lagt | Naisia Kvinnor |
| | | | Längsta högstadiet | Lägre kand.nivå | Högre kand.nivå | Högre kand.nivå | Yhteensä Samman- lagt | Yhteensä Samman- lagt | | | | |
| 1. Humanistinen ja esteettinen koulutus - Humanistisk och estetisk utbildning | 15 647 | 11 228 | 7 | 7 730 | 5 694 | 6 370 | 4 499 | 633 | 354 | 899 | 674 | |
| 2. Opettajakoulutus - Lärarytbildning | 5 274 | 3 597 | 813 | 3 331 | 2 153 | - | - | - | - | 999 | 631 | |
| 3. Laki-, yht.kunta- ja käyttö- tieteiden koulutus - Juridisk, samhällsvetensk. och beteendevetensk. ut- bildning | 28 185 | 14 367 | 598 | 9 195 | 5 402 | 15 214 | 7 267 | 1 285 | 385 | 1 156 | 715 | |
| 4. Tekniikan ja luonnontietei- den koulutus - Teknisk och naturveten- skaplig utbildning | 25 216 | 7 629 | - | 7 919 | 3 472 | 14 868 | 3 610 | 1 932 | 305 | 497 | 242 | |
| 5. Hoitoalojen koulutus - Utbildning för vård- yrken | 5 669 | 3 008 | 303 | 1 713 | 902 | 3 527 | 1 765 | 38 | 21 | 34 | 17 | |
| 6. Maa- ja metsätalouden koulutus - Utbildning för lant- och skogsbruk | 1 196 | 399 | - | - | - | 1 061 | 358 | 99 | 23 | 36 | 18 | |
| 7. Muiden erikoisalojen koulutus - Utbildning för andra specialyrken | 197 | 192 | - | - | - | 183 | 178 | 14 | 14 | - | - | |
| 8. Koulutusala tunteaton - Utbildningsområde okänt | 202 | 127 | - | - | - | 5 | 1 | - | - | 197 | 126 | |
| YHTEENSÄ - SAMMANLAGT | 81 586 | 40 547 | 1 721 | 29 888 | 17 623 | 41 228 | 17 678 | 4 001 | 1 102 | 3 818 | 2 423 | |

Taulu 4 KORKEAKOULUJEN VARSINAISET OPISKELIJAT OPINTOSUUNNAN JA KORKEAKOULUN MUKAAN SYYSLUKUKAUDELLA 1976
 Tabell EGENVLIGA STUDERANDE VID HÖGSKOLORNA ENLIGT STUDIERIKTNING OCH HÖGSKOLA HÖSTTERMINEN 1976

| Opintosuunta Studieriktning | Korkeakoulu - Högskola | | | | | | | | | | | | | | | | | | | | | | |
|--------------------------------|--------------------------------|-----------------|----------------|---------------------|-----------------|-------------|-----------------|---------------------|-------------------------|----------------------------|--------------------------------------|----------------------------------|----------------------------------|-------------------------------|------------------------------|-------------------------------------|-------------------------------|---|--|---------------------|------------------------|--|---|
| | Opiske- lijoita yhteensä | Stu- derande | saman- lagt | Helsingin yliopisto | Turun yliopisto | Abo Akademi | Oulun yliopisto | Tampereen yliopisto | Jyväskylän yliopisto | Teknillinen korkeakoulu | Tekniska högskolan Elinlääketiet. | Veterinärmedicinska högskolan | Helsingin kauppa- korkeakoulu | Svenska handels- högskolan | Turun kauppa- korkeakoulu | Handelshögskolan vid Abo Akademi | Vaasan kauppa- korkeakoulu | Lappeenrantaan tek- nillinen korkeakoulu | Tampereen teknil- linen korkeakoulu | Kuopion korkeakoulu | Joensuu korkeakoulu | Svenska social- och kommunalhögskolan | |
| Teologiset aineet | Yht. Naisia | 1 290 470 | 1 137 425 | - | 152 | - | - | - | 1 | - | - | - | - | - | - | - | - | - | - | - | - | - | - |
| Oikeustieteell. aineet | Yht. Naisia | 4 114 1 532 | 2 662 1 021 | 780 247 | 81 22 | - | 286 133 | - | - | - | - | 182 73 | 17 5 | 73 21 | 17 7 | 16 3 | - | - | - | - | - | - | - |
| Kansantaloustiede | Yht. Naisia | 1 501 369 | 620 120 | 179 27 | 84 24 | 180 64 | 224 63 | 28 6 | - | - | - | 92 39 | 35 6 | 47 19 | 12 1 | - | - | - | - | - | - | - | - |
| Poliittinen historia | Yht. Naisia | 216 66 | 148 48 | 66 18 | 2 - | - | - | - | - | - | - | - | - | - | - | - | - | - | - | - | - | - | - |
| Sosiaalipolitiikka | Yht. Naisia | 1 129 734 | 435 265 | 250 153 | 45 33 | - | 399 283 | - | - | - | - | - | - | - | - | - | - | - | - | - | - | - | - |
| Sosiaalipsykologia | Yht. Naisia | 234 160 | 132 84 | - | - | - | 102 76 | - | - | - | - | - | - | - | - | - | - | - | - | - | - | - | - |
| Sosiologia | Yht. Naisia | 837 447 | 389 192 | 143 77 | 55 32 | 2 - | 128 66 | 102 64 | - | - | - | 16 14 | - | - | - | - | - | - | - | - | 2 | 2 | - |
| Tiedotusoppi | Yht. Naisia | 394 207 | 79 45 | - | - | - | 315 162 | - | - | - | - | - | - | - | - | - | - | - | - | - | - | - | - |
| Tilastotiede | Yht. Naisia | 288 100 | 117 37 | 14 4 | 29 11 | - | 74 30 | 51 17 | - | - | - | 2 1 | 1 - | - | - | - | - | - | - | - | - | - | - |
| Valtio-oppi | Yht. Naisia | 973 349 | 388 125 | 119 41 | 116 41 | - | 284 126 | 58 15 | - | - | - | 8 1 | - | - | - | - | - | - | - | - | - | - | - |
| Muut yht.tiet. aineet | Yht. Naisia | 1 685 830 | 41 11 | 34 15 | 6 2 | - | 675 363 | 799 383 | - | - | - | 66 36 | 21 8 | 8 3 | 12 5 | - | - | - | - | - | - | - | - |

| | Opiske- lijoita yhteensä Stu- derande samma- lagt | Heltingin yliopisto Helsingfors universitet | Turun yliopisto | Abo Akademi | Oulun yliopisto | Tampereen yliopisto | Jyväskylän yliopisto | Teknillinen korkeakoulu Tekniska högskolan | Eiäinlääketiet. korkeakoulu Veterinärmedicinska högskolan | Heltingin kauppa- korkeakoulu | Svenska handels- högskolan | Turun kauppa- korkeakoulu | Handelshögskolan vid Abo Akademi | Vaasan kauppa- korkeakoulu | Lappeenrantaan tek- nillinen korkeakoulu | Tampereen tekni- llinen korkeakoulu | Kuopion korkeakoulu | Joen suun korkeakoulu | Svenska social- och kommunälhögskolan |
|---|---|---|-----------------|-------------|-----------------|---------------------|-------------------------|--|--|----------------------------------|-------------------------------|------------------------------|-------------------------------------|-------------------------------|---|--|---------------------|--------------------------|---|
| Psykologia | Yht. Maisia | 528 379 | 260 157 | 122 82 | - - | 180 122 | 143 95 | - - | - - | - - | - - | - - | - - | - - | - - | - - | - - | 33 18 | - - |
| Kasvatustiede | Yht. Maisia | 739 581 | 243 195 | 57 41 | 219 161 | 282 196 | 332 223 | - - | - - | - - | - - | - - | - - | - - | - - | - - | - - | 439 311 | - - |
| Muut kasvatustiet. aineet | Yht. Maisia | 203 146 | - - | - - | 20 17 | 137 86 | 44 42 | - - | - - | - - | - - | - - | - - | - - | - - | - - | - - | 2 1 | - - |
| Erytispedagogiikka | Yht. Maisia | 255 212 | 2 2 | - - | - - | - - | 246 203 | - - | - - | - - | - - | - - | - - | - - | - - | - - | - - | 7 7 | - - |
| Opettajankoulutus | Yht. Maisia | 571 445 | 845 552 | 242 170 | 815 553 | 319 221 | 776 514 | - - | - - | - - | - - | - - | - - | - - | - - | - - | - - | 1028 752 | - - |
| Tampereen yliopiston opetusjaoistot ja sv. soc. - o. komm. högskolan | Yht. Maisia | 2 312 1 436 | - - | - - | - - | 1 954 1 160 | - - | - - | - - | - - | - - | - - | - - | - - | - - | - - | - - | - - | 358 276 |
| Historia | Yht. Maisia | 533 267 | 288 127 | 142 64 | 169 70 | 341 169 | 271 111 | - - | - - | - - | - - | - - | - - | - - | - - | - - | - - | 102 47 | - - |
| Kirjallisuus | Yht. Maisia | 564 406 | 363 278 | 61 48 | 70 43 | 411 324 | 146 115 | - - | - - | - - | - - | - - | - - | - - | - - | - - | - - | 8 6 | - - |
| Suomen kieli | Yht. Maisia | 507 422 | 236 202 | 68 56 | 167 139 | 217 176 | 199 164 | - - | - - | - - | - - | - - | - - | - - | - - | - - | - - | 87 80 | - - |
| Englantil. filologia, englannin kieli | Yht. Maisia | 685 564 | 453 369 | 194 149 | 371 328 | 304 261 | 393 325 | - - | - - | 86 84 | 18 18 | 1 1 | 15 15 | 16 16 | - - | - - | - - | 43 34 | - - |
| Germaaminen filologia, saksan kieli | Yht. Maisia | 390 333 | 202 175 | 77 65 | 113 99 | 194 171 | 151 129 | - - | - - | 40 39 | 7 7 | - - | 5 5 | 14 14 | - - | - - | - - | - - | - - |

| Opintosuunta Studieriktning | Opiske- lijoita yhteensä Stu- derande samma- lagt | Yhteensä | | | | | | | | | | | | | | | | | |
|--------------------------------|---|--|-----------------|-------------|-----------------|---------------------|-------------------------|--|--|-----------------------------------|-------------------------------|------------------------------|--------------------------------------|-------------------------------|---|---------------------------------------|---------------------|--------------------------|---|
| | | Helsoingin yliopisto Helsingfors universitet | Turun yliopisto | Abo Akademi | Oulun yliopisto | Tampereen yliopisto | Jyväskylän yliopisto | Teknillinen korkeakoulu Tekniska högskolan | Eläinlääketiet. korkeakoulu Veterinärmedicinska högskolan | Helsoingin kauppa- korkeakoulu | Svenska handels- högskolan | Turun kauppa- korkeakoulu | Handels-högskolan vid Abo Akademi | Vaasan kauppa- korkeakoulu | Lappeenrantaan tek- nillinen korkeakoulu | Tampereen tekni- linen korkeakoulu | Kuopion korkeakoulu | Joen suun korkeakoulu | Svenska social- och kommunälhögskolan |
| Tietojenkäsittelyoppi | Yht. Naisia | 816 241 | 198 72 | 10 2 | 178 49 | 243 85 | 188 61 | - | - | - | - | 6 3 | - | - | - | - | - | - | - |
| Muut mat.-luonn. aineet | Yht. Naisia | 202 211 | 136 19 | 64 20 | 145 46 | - | 28 12 | - | - | - | - | - | - | - | - | 125 73 | - | - | - |
| Liikuntatiet. aineet | Yht. Naisia | - | - | - | - | - | 492 289 | - | - | - | - | - | - | - | - | - | - | - | - |
| Lääketiet. aineet | Yht. Naisia | 1 115 443 | 802 341 | - | 652 306 | 491 251 | - | - | - | - | - | - | - | - | - | 507 236 | - | - | - |
| Hammaslääketiet. aineet | Yht. Naisia | 396 274 | 430 265 | - | 69 42 | - | - | - | - | - | - | - | - | - | - | 121 76 | - | - | - |
| Eläinlääketiet. aineet | Yht. Naisia | - | - | - | - | - | 234 126 | - | - | - | - | - | - | - | - | - | - | - | - |
| Maatalousopinnot | Yht. Naisia | 739 311 | - | - | - | - | - | - | - | - | - | - | - | - | - | - | - | - | - |
| Metsätalousopinnot | Yht. Naisia | 421 70 | - | - | - | - | - | - | - | - | - | - | - | - | - | - | - | - | - |
| Kotitalousopinnot | Yht. Naisia | 197 192 | - | - | - | - | - | - | - | - | - | - | - | - | - | - | - | - | - |
| Muut maat.-metsät. opinnot | Yht. Naisia | 517 268 | - | - | - | - | - | - | - | - | - | - | - | - | - | - | - | - | - |

Teulu KORKEAKOULUJEN VARSINAISET OPISKELIJAT KORKEAKOULUN SIJAINTILÄÄNIN, KORKEAKOULUN JA KOTIKUNNAN LÄÄNIN MUKAAN SYYSLUKUKAUDELLA 1976
 Tabell 5 EGENTLIGA STUDERANDE VID HÖGSKOLORNA ENLIGT HÖGSKOLANS LÄN, HÖGSKOLA OCH HEMKOMMUNS LÄN HÖSTTERMINEN 1976

| Lääni - Län Korkeakoulu - Högskola | Kotilääni - Hemlän | | | | | | | | | | Ulkomaat Utomlands | Lapin Lapplands | Oulun Uleåborgs | Vaasan Vasa | Keski-Suomen Mell.-Fin- Lands | Turun Åbo o. Åland | Ahvenan- maan Åland | Hämeen Tavastehus | Kymen Kymene | Mikkeli Mikkeli | Pohjois- Karjal. Norra Kareli. | Kuo- pio Kuo- pio | Keskki- Suomen Mell.- Fin- Lands | Vaa- san Vasa | Oulun Uleå- borgs | Lapin Lapplands | Ulkomaat Utomlands | Turun Åbo o. Åland |
|---------------------------------------|---|---|-------------------------|----------------------|-----------------|--------------------|---|----------------------------|--|---------------------|-----------------------|--------------------|--------------------|----------------|-------------------------------------|--------------------------|---------------------------|----------------------|-----------------|--------------------|---|----------------------------|--|---------------------|-------------------------|--------------------|-----------------------|--------------------------|
| | Opiskeli- joita yht. Studera- nde samma- nlagt | Turun Ja Po- rin Åbo o. Åland | Ahven- maan Åland | Hämeen Tavastehus | Kymen Kymene | Mikkeli Mikkeli | Pohjois- Karjal. Norra Kareli. | Kuo- pio Kuo- pio | Keskki- Suomen Mell.- Fin- Lands | Vaa- san Vasa | | | | | | | | | | | | | | | | | | |
| UUDENMAAN LÄÄNI | YHT. NAISIA | 36168 16314 | 21307 9582 | 1931 792 | 27 9 | 3568 1647 | 2124 994 | 1206 547 | 756 334 | 1105 523 | 747 332 | 1601 733 | 940 456 | 491 251 | 307 90 | 58 24 | | | | | | | | | | | | |
| HELSINGIN YLIOPISTO | YHT. NAISIA | 22823 12128 | 12187 6641 | 1143 607 | 11 4 | 2630 1379 | 1482 792 | 912 456 | 541 275 | 837 447 | 522 255 | 1156 595 | 753 394 | 381 209 | 267 74 | 1 4 | | | | | | | | | | | | |
| TEKNILLINEN KORKEAKOULU | YHT. NAISIA | 6718 1066 | 3999 607 | 609 96 | 2 | 598 104 | 426 83 | 184 33 | 156 23 | 178 31 | 147 25 | 258 33 | 88 15 | 49 12 | 20 3 | 4 1 | | | | | | | | | | | | |
| ELÄNLÄKÄTIEDELL. KORKEAKOULU | YHT. NAISIA | 234 126 | 105 59 | 21 10 | - | 15 15 | 14 7 | 10 5 | 4 1 | 13 6 | 9 7 | 10 3 | 12 6 | 6 4 | - | 9 3 | | | | | | | | | | | | |
| HELSINGIN KAUPPAKORKEAKOULU | YHT. NAISIA | 4418 2026 | 3344 1478 | 109 49 | - | 293 136 | 183 101 | 96 50 | 55 35 | 75 39 | 66 43 | 54 25 | 82 40 | 52 24 | 7 5 | 2 1 | | | | | | | | | | | | |
| SVENSKA HANDELSHÖGSKOLAN | YHT. NAISIA | 1617 692 | 1433 612 | 22 9 | 5 | 25 12 | 16 8 | 2 1 | - | - | 2 2 | 60 25 | 4 1 | 1 1 | 8 3 | 37 16 | | | | | | | | | | | | |
| SVENSKA SOC.- OCH KOMM. HÖGSKOLAN | YHT. NAISIA | 358 276 | 239 185 | 27 21 | 3 | 1 1 | 3 3 | 2 2 | - | - | 1 - | 63 52 | 1 - | 2 1 | 5 5 | 5 3 | | | | | | | | | | | | |
| TURUN JA PORIN LÄÄNI | YHT. NAISIA | 13610 7111 | 1304 659 | 7806 3956 | 107 39 | 1151 671 | 337 187 | 156 90 | 162 98 | 230 135 | 202 101 | 1486 804 | 330 196 | 251 133 | 79 39 | 9 3 | | | | | | | | | | | | |
| TURUN YLIOPISTO | YHT. NAISIA | 8664 4756 | 491 285 | 5510 2895 | 1 1 | 884 530 | 229 132 | 112 65 | 126 77 | 185 115 | 144 74 | 506 303 | 236 148 | 214 111 | 23 17 | 3 3 | | | | | | | | | | | | |
| ÅBO AKADEMI | YHT. NAISIA | 2997 1301 | 598 125 | 1322 673 | 74 33 | 90 53 | 38 19 | 6 3 | 6 3 | 11 6 | 9 4 | 748 385 | 27 17 | 11 8 | 53 19 | 4 - | | | | | | | | | | | | |
| TURUN KAUPPAKORKEAKOULU | YHT. NAISIA | 1477 576 | 300 32 | 627 289 | - | 156 79 | 63 34 | 37 21 | 29 18 | 32 14 | 45 20 | 56 27 | 60 28 | 24 14 | - | 1 - | | | | | | | | | | | | |
| HANDELSHÖGSKOLAN VID ÅBO AKADEMI | YHT. NAISIA | 648 302 | 90 42 | 301 145 | 32 5 | 21 9 | 7 2 | 1 1 | 1 - | - | 2 3 | 176 89 | 7 3 | 2 - | 3 3 | 1 - | | | | | | | | | | | | |
| HÄMEEN LÄÄNI | YHT. NAISIA | 10641 5353 | 1303 732 | 1284 608 | 6 2 | 4578 2132 | 508 304 | 314 168 | 261 148 | 378 198 | 442 227 | 697 358 | 498 288 | 314 165 | 44 22 | 14 1 | | | | | | | | | | | | |
| TAMPEREEN YLIOPISTO | YHT. NAISIA | 8712 5158 | 1107 699 | 894 568 | 1 | 3716 2055 | 454 298 | 265 165 | 235 145 | 307 192 | 351 219 | 564 345 | 475 286 | 299 163 | 44 22 | - | | | | | | | | | | | | |
| TAMPEREEN TEKNILLINEN KORKEAKOULU | YHT. NAISIA | 1929 195 | 196 33 | 390 40 | 5 | 862 77 | 54 6 | 49 3 | 26 3 | 71 6 | 91 8 | 133 13 | 23 2 | 15 2 | - | 14 1 | | | | | | | | | | | | |
| KYMEN LÄÄNI | YHT. NAISIA | 591 71 | 75 5 | 24 4 | - | 33 3 | 292 35 | 66 10 | 44 5 | 21 4 | 10 1 | 10 - | 8 1 | 6 3 | - | 2 - | | | | | | | | | | | | |
| LAPPEENRANNAN TEKNILL. KORKEAK. | YHT. NAISIA | 591 71 | 75 5 | 24 4 | - | 33 3 | 292 35 | 66 10 | 44 5 | 21 4 | 10 1 | 10 - | 8 1 | 6 3 | - | 2 - | | | | | | | | | | | | |
| MIKKELIN LÄÄNI | YHT. | 447 | 27 | 18 | - | 46 | 115 | 107 | 17 | 40 | 27 | 30 | 9 | 11 | - | - | | | | | | | | | | | | |

| LÄÄNI KORKEAKOULU | OPIISK YHT. | UUDEN TURUN MAAN JA PORIN MAAN | HÄ- MYMEN MEEN | KOTILÄÄNI MIK- POHJ. KELIN KARJ. | KUD- PION | KESKI- SUO- MEN | VAA- SAN | OULUN LAPIN | ULKO- MAAT | TUN- TEMA- TON |
|--------------------------|----------------|--------------------------------------|----------------------|---|--------------|-----------------------|-------------|----------------|---------------|----------------------|
| | | | | | | | | | | |
| JOENSUUN KORKEAKOULU | 342 | 23 17 | 40 84 | 78 10 | 32 22 | 22 22 | 22 22 | 7 7 | 7 7 | - |
| | 447 | 27 18 | 46 115 | 107 17 | 40 27 | 27 30 | 30 30 | 9 11 | 11 11 | - |
| | 342 | 23 17 | 40 84 | 78 10 | 32 22 | 22 22 | 22 22 | 7 7 | 7 7 | - |
| POHJOIS-KARJALAN LÄÄNI | 1751 | 90 23 | 42 167 | 152 873 | 223 51 | 24 24 | 24 24 | 79 25 | 25 2 | - |
| | 1115 | 74 19 | 29 115 | 95 525 | 134 43 | 19 19 | 19 19 | 43 18 | 18 1 | - |
| | 1751 | 90 23 | 42 167 | 152 873 | 223 51 | 24 24 | 24 24 | 79 25 | 25 2 | - |
| | 1115 | 74 19 | 29 115 | 95 525 | 134 43 | 19 19 | 19 19 | 43 18 | 18 1 | - |
| JOENSUUN KORKEAKOULU | 898 | 36 17 | 34 81 | 99 91 | 417 55 | 22 22 | 22 22 | 30 10 | 10 6 | 6 |
| | 440 | 27 10 | 13 42 | 52 44 | 190 26 | 11 11 | 11 11 | 13 8 | 8 4 | 4 |
| KUOPION LÄÄNI | 898 | 36 17 | 34 81 | 99 91 | 417 55 | 22 22 | 22 22 | 30 10 | 10 6 | 6 |
| | 440 | 27 10 | 13 42 | 52 44 | 190 26 | 11 11 | 11 11 | 13 8 | 8 4 | 4 |
| KUOPTON KORKEAKOULU | 6233 | 353 250 | 624 325 | 434 202 | 625 2147 | 599 453 | 599 453 | 192 22 | 22 5 | 5 |
| | 3755 | 240 158 | 396 206 | 270 132 | 410 1160 | 360 295 | 360 295 | 117 8 | 8 2 | 2 |
| KESKI-SUOMEN LÄÄNI | 6233 | 353 250 | 624 325 | 434 202 | 625 2147 | 599 453 | 599 453 | 192 22 | 22 5 | 5 |
| | 3755 | 240 158 | 396 206 | 270 132 | 410 1160 | 360 295 | 360 295 | 117 8 | 8 2 | 2 |
| JYVÄSKYLÄN YLIOPISTO | 1157 | 106 93 | 111 24 | 35 16 | 60 49 | 521 34 | 521 34 | 91 34 | 34 3 | 3 |
| | 798 | 70 67 | 86 21 | 26 14 | 45 37 | 330 22 | 330 22 | 68 22 | 22 1 | 1 |
| VAAASAN LÄÄNI | 224 | 25 13 | 1 1 | - | - | 174 1 | 174 1 | 1 1 | 1 1 | - |
| | 158 | 21 9 | 1 1 | - | - | 120 1 | 120 1 | 1 1 | 1 1 | - |
| ÄRO AKADEMI | 933 | 81 80 | 110 24 | 35 16 | 60 49 | 347 90 | 347 90 | 34 2 | 2 5 | 5 |
| VAASAN KAUPPAKORKEAKOULU | 640 | 49 58 | 85 21 | 26 14 | 45 37 | 210 22 | 210 22 | 67 22 | 22 1 | 1 |
| OULUN LÄÄNI | 6591 | 196 136 | 154 72 | 55 138 | 366 159 | 502 3827 | 502 3827 | 968 8 | 8 10 | 10 |
| | 3057 | 104 63 | 76 36 | 29 54 | 163 82 | 208 1769 | 208 1769 | 467 3 | 3 3 | 3 |
| OULUN YLIOPISTO | 6591 | 196 136 | 154 72 | 55 138 | 366 159 | 502 3827 | 502 3827 | 968 8 | 8 10 | 10 |
| | 3057 | 104 63 | 76 36 | 29 54 | 163 82 | 208 1769 | 208 1769 | 467 3 | 3 3 | 3 |
| LAPIN LÄÄNI | 89 | - | - | 1 1 | 1 1 | 2 2 | 2 2 | 16 16 | 16 69 | - |
| | 62 | - | - | 1 1 | 1 1 | 2 2 | 2 2 | 13 13 | 13 45 | - |
| OULUN YLIOPISTO | 89 | - | - | 1 1 | 1 1 | 2 2 | 2 2 | 16 16 | 16 69 | - |
| | 62 | - | - | 1 1 | 1 1 | 2 2 | 2 2 | 13 13 | 13 45 | - |
| Y H T E F N S Ä | 78176 | 24797 11582 | 151 10341 | 4045 2625 | 2560 3466 | 3889 5494 | 5494 6281 | 2371 465 | 465 109 | 109 |
| N A I S I A | 38418 | 11516 5694 | 57 5093 | 2024 1366 | 1835 1364 | 2031 2847 | 2847 3149 | 1236 164 | 164 42 | 42 |

Taulu 6 KORKEAKOULUJEN VARSINAISET OPISKELIJAT KOTILÄÄNIN JA LÄN MUKAAN SUHTESSA LÄÄNIN VÄKILUKUUN SYYSLUKUKAUDELLA 1976
 Tabell 6 EGENTLIGA STUDERANDE VID HÖGSKOLORNA ENLIGT HEMLÄN OCH ÄLDER I FÖRHÅLLANDE TILL LÄNETS BEFOLKNINGSTAL HÖSTTERMINEN 1976

| Opiskelijoiden kotilääni Studerandens hemlän | Opiskelijoita yhteensä Studerande sammenlagt | | 15-19 | | 20-24 | | 25-29 | | 30- Yhteensä Sammenlagt |
|---|---|----------------------------|------------------------|----------------------------|------------------------|----------------------------|------------------------|----------------------------|-------------------------------|
| | Yhteensä Sammenlagt | % väestöstä av befolkn. | Yhteensä Sammenlagt | % väestöstä av befolkn. | Yhteensä Sammenlagt | % väestöstä av befolkn. | Yhteensä Sammenlagt | % väestöstä av befolkn. | |
| Uudenmaan lääni - Nylands län | 24 797 | 1.4 | 1 059 | 10.5 | 8 696 | 7.4 | 4 900 | | |
| Turun ja Porin lääni - Åbo och Björneborgs län | 11 582 | 1.3 | 673 | 9.5 | 3 592 | 5.4 | 1 506 | | |
| Ahvenanmaan maakunta - Landskapet Åland | 151 | 0.6 | 9 | 4.3 | 41 | 2.0 | 23 | | |
| Hämeen lääni - Tavastehus län | 10 341 | 1.1 | 576 | 8.8 | 3 278 | 5.1 | 1 359 | | |
| Kymen lääni - Kymmene län | 4 045 | 1.0 | 279 | 7.9 | 1 086 | 3.5 | 341 | | |
| Mikkelin lääni - St Michels län | 2 625 | 1.0 | 198 | 8.4 | 693 | 4.1 | 201 | | |
| Pohjois-Karjalän lääni - Norra Karelen län | 2 560 | 0.9 | 163 | 8.4 | 704 | 4.9 | 320 | | |
| Kuopion lääni - Kuopio län | 3 466 | 1.1 | 254 | 9.0 | 870 | 4.1 | 276 | | |
| Keski-Suomen lääni - Mellersta Finlands län | 3 889 | 1.0 | 215 | 9.2 | 1 238 | 5.7 | 483 | | |
| Vaasan lääni - Vasa län | 5 494 | 0.9 | 314 | 9.1 | 1 422 | 4.0 | 459 | | |
| Oulun lääni - Uleåborgs län | 6 281 | 0.8 | 339 | 8.7 | 1 987 | 5.6 | 662 | | |
| Lapin lääni - Lapplands län | 2 371 | 0.6 | 132 | 7.2 | 681 | 4.1 | 190 | | |
| Puntematon - Okänt | 109 | - | 7 | - | 31 | - | 19 | | |
| Ulkomaat - Utomlands | 465 | - | 7 | - | 194 | - | 156 | | |
| YHTEENSÄ - SAMMANLAGT | 78 176 | 1.1 | 4 225 | 9.2 | 24 513 | 5.5 | 10 895 | | |
| % | 100.0 | | 5.4 | 49.3 | 31.4 | | 13.9 | | |

Taulu 7 KORKEAKOULUJEN VARSINAISET OPISKELIJAT KOULUTUKSEN ALAN JA ASTEEN SEKÄ KIRJOITINTULOJEN MUKAAN SYYSLUKUKAUDELLA 1976
 Tabell EGENTLIGA STUDERANDE VID HÖGSKOLORNA ENLIGT UTBILDNINGSGRÄDER, UTBILDNINGSTADIER OCH INSKRIVNINGÅR HÖSTTERMINEN 1976

| Koulutusala - Utbildningsområde | Opiskeli-joita yht. Studerande sammanlagt | Kirjoitintulovuosi - Inskrivningsår | | | | | | | | | | |
|---------------------------------|---|-------------------------------------|-------|-------|-------|-------|-------|-------|-------|-------|--------|--|
| | | 76/77 | 75/76 | 74/75 | 73/74 | 72/73 | 71/72 | 70/71 | 69/70 | 68/69 | 67/68- | |

1. HUMANIST. JA ESTEETT. KOUL.

ALIN KORKKA-ASTE

| | | | | | | | | | | | | | | | | | |
|---------------------------------|--------|----|---|---|---|----|---|---|---|---|---|---|---|---|---|---|---|
| 512 TFATTERIK. ALIN KORKKA-ASTE | YHT. | 15 | - | - | - | 15 | - | - | - | - | - | - | - | - | - | - | - |
| | NAISIA | 7 | - | - | - | 7 | - | - | - | - | - | - | - | - | - | - | - |

ALIN KORKKA-ASTE

| | | | | | | | | | | | | | | | | | |
|----------|----|---|---|---|----|---|---|---|---|---|---|---|---|---|---|---|---|
| YHTEENSÄ | 15 | - | - | - | 15 | - | - | - | - | - | - | - | - | - | - | - | - |
| NAISIA | 7 | - | - | - | 7 | - | - | - | - | - | - | - | - | - | - | - | - |

ALEMPI KAND. ASTE

| | | | | | | | | | | | | | |
|-----------------------------------|--------|------|------|------|------|------|-----|-----|-----|-----|-----|-----|-----|
| 612 TFATTERIK. ALEMM. KAND. ASTE | YHT. | 23 | - | - | - | - | - | 2 | 2 | 4 | 7 | 8 | 4 |
| | NAISIA | 11 | - | - | - | - | 1 | 1 | 2 | 3 | 3 | 4 | 4 |
| 616 HUM. KAND. TUTK. HUM. OP. ALA | YHT. | 7689 | 1351 | 1223 | 1194 | 1046 | 778 | 541 | 357 | 316 | 246 | 637 | 521 |
| | NAISIA | 5669 | 977 | 871 | 881 | 790 | 561 | 381 | 266 | 237 | 184 | 521 | 521 |

ALEMPI KAND. ASTE

| | | | | | | | | | | | | | |
|----------|------|------|------|------|------|-----|-----|-----|-----|-----|-----|-----|-----|
| YHTEENSÄ | 7712 | 1351 | 1223 | 1194 | 1046 | 778 | 543 | 359 | 320 | 253 | 645 | 645 | 525 |
| NAISIA | 5680 | 977 | 871 | 881 | 790 | 561 | 382 | 267 | 239 | 187 | 525 | 525 | 525 |

YLEMPI KAND. ASTE

| | | | | | | | | | | | | | |
|-------------------------------|--------|------|-----|-----|-----|-----|-----|-----|-----|-----|-----|------|------|
| 715 TFOLOGIKOULUTUS | YHT. | 1138 | 195 | 192 | 169 | 147 | 110 | 104 | 48 | 37 | 36 | 100 | 100 |
| | NAISIA | 429 | 84 | 63 | 58 | 49 | 41 | 38 | 12 | 20 | 13 | 51 | 51 |
| 716 FIL. KAND. HUM. OPINTOALA | YHT. | 5230 | 258 | 317 | 339 | 417 | 516 | 561 | 531 | 510 | 402 | 1379 | 1158 |
| | NAISIA | 4068 | 187 | 230 | 243 | 293 | 372 | 437 | 411 | 410 | 327 | 1158 | 1158 |

YLEMPI KAND. ASTE

| | | | | | | | | | | | | | |
|----------|------|-----|-----|-----|-----|-----|-----|-----|-----|-----|------|------|------|
| YHTEENSÄ | 6368 | 453 | 509 | 508 | 564 | 626 | 665 | 579 | 547 | 438 | 1479 | 1479 | 1209 |
| NAISIA | 4497 | 271 | 293 | 301 | 342 | 413 | 475 | 423 | 430 | 340 | 1209 | 1209 | 1209 |

TUTKI JAKOULUTUS

| | | | | | | | | | | | | | |
|-----------------------------------|--------|-----|---|----|----|----|---|----|----|----|----|-----|-----|
| 811 TFOLOGIAN I. IS. TUTKINTO | YHT. | 143 | 1 | - | - | 2 | 9 | 6 | 9 | 15 | 10 | 91 | 91 |
| | NAISIA | 41 | - | - | - | 1 | - | 3 | 3 | 3 | 4 | 27 | 27 |
| 812 TFOLOGIAN TRI TUTKINTO | YHT. | 6 | - | - | - | - | 1 | - | 1 | - | - | 4 | 4 |
| | NAISIA | - | - | - | - | - | - | - | - | - | - | - | - |
| 813 FIL. I. IS. HUMANIST. OP. ALA | YHT. | 446 | 4 | 11 | 14 | 10 | 9 | 25 | 24 | 36 | 41 | 272 | 272 |
| | NAISIA | 301 | 4 | 7 | 8 | 6 | 5 | 10 | 14 | 23 | 27 | 197 | 197 |
| 815 FIL. TRI. HUMANIST. OP. ALA | YHT. | 36 | - | 1 | - | 1 | - | - | - | - | 2 | 32 | 32 |
| | NAISIA | 10 | - | - | - | - | - | - | - | - | - | 10 | 10 |

TUTKI JAKOULUTUS

| | | | | | | | | | | | | | |
|----------|-----|---|----|----|----|----|----|----|----|----|-----|-----|-----|
| YHTEENSÄ | 631 | 5 | 12 | 14 | 13 | 19 | 31 | 34 | 51 | 53 | 399 | 399 | 399 |
| NAISIA | 352 | 4 | 7 | 8 | 7 | 5 | 13 | 17 | 26 | 31 | 234 | 234 | 234 |

KOULUTUSALA
KOUULUTUSASTE

OPIISK.

KIRJOIHINTULOVOUOSI

YHT. 76/77 75/76 74/75 73/74 72/73 71/72 70/71 69/70 68/69 67/68-

| | | | | | | | | | | | | |
|--------------------------------|----------|------|------|------|------|------|-----|-----|-----|-----|-----|-----|
| ALIN KORKEA-ASTE | YHTEENSÄ | 1335 | 327 | 296 | 275 | 171 | 91 | 63 | 39 | 30 | 18 | 25 |
| NAISIA | NAISIA | 598 | 149 | 136 | 134 | 73 | 33 | 25 | 15 | 10 | 11 | 12 |
| ALFMPJ KAND.-ASTE | YHT. | 167 | 22 | 29 | 28 | 23 | 7 | 7 | 6 | 8 | 9 | 28 |
| 631 AIEMPI OIKFUSTUTKINTO | NAISIA | 79 | 10 | 13 | 16 | 12 | 4 | 4 | 3 | 3 | 4 | 10 |
| 632 EKONOMIN TUTKINTO | YHT. | 4993 | 998 | 946 | 993 | 885 | 498 | 275 | 150 | 96 | 58 | 94 |
| | NAISIA | 2058 | 419 | 409 | 446 | 387 | 183 | 112 | 39 | 23 | 20 | 20 |
| 633 AKAT.SIHT.JA KIRJFFNV.K. | YHT. | 793 | 130 | 133 | 145 | 191 | 80 | 52 | 23 | 9 | 12 | 18 |
| | NAISIA | 781 | 123 | 130 | 145 | 191 | 80 | 51 | 23 | 8 | 12 | 18 |
| 634 TALOUD.-HALLINN.TUTKINTO | YHT. | 5 | - | - | - | - | 3 | - | 1 | - | 1 | - |
| | NAISIA | 2 | - | - | - | - | 1 | - | - | - | 1 | - |
| 635 HUM.KAND.(YHT.KUNTA ALA) | YHT. | 2136 | 257 | 306 | 336 | 371 | 248 | 190 | 127 | 97 | 82 | 122 |
| | NAISIA | 1563 | 200 | 188 | 251 | 287 | 185 | 136 | 91 | 73 | 58 | 94 |
| 636 LTIKUNTAKASVAT.KAND. | YHT. | 204 | 27 | 75 | 57 | 21 | 12 | 4 | 2 | 1 | 3 | 2 |
| | NAISIA | 130 | 18 | 50 | 34 | 12 | 8 | 1 | 1 | 1 | 3 | 2 |
| 637 MUIUT LAKI+YHT.KUNTA TUTK. | YHT. | 846 | 229 | 204 | 178 | 135 | 76 | 17 | 2 | 1 | 2 | 2 |
| | NAISIA | 758 | 199 | 187 | 163 | 119 | 67 | 16 | 2 | 1 | 2 | 2 |
| ALFMPJ KAND.-ASTE | YHTEENSÄ | 9144 | 1663 | 1693 | 1737 | 1626 | 924 | 545 | 311 | 212 | 167 | 266 |
| NAISIA | NAISIA | 5371 | 969 | 977 | 1055 | 1008 | 528 | 320 | 159 | 109 | 100 | 146 |

YLEMPI KAND.-ASTE

| | | | | | | | | | | | | |
|------------------------------|----------|-------|------|------|------|------|------|------|------|------|-----|------|
| 731 OIKEUSTIET.KAND.TUTKINTO | YHT. | 3061 | 487 | 519 | 479 | 386 | 331 | 227 | 158 | 113 | 87 | 274 |
| | NAISIA | 1147 | 197 | 186 | 187 | 138 | 109 | 76 | 56 | 49 | 35 | 114 |
| 732 KAUPPAT.JA TALOUST.KAND. | YHT. | 4285 | 372 | 386 | 378 | 325 | 578 | 592 | 478 | 385 | 230 | 561 |
| | NAISIA | 1891 | 166 | 174 | 188 | 140 | 225 | 273 | 198 | 180 | 97 | 250 |
| 733 VALT.YHT.K.JA HALL.KAND. | YHT. | 6277 | 733 | 701 | 730 | 623 | 658 | 670 | 428 | 427 | 345 | 962 |
| | NAISIA | 3131 | 407 | 370 | 375 | 315 | 331 | 307 | 215 | 192 | 152 | 467 |
| 734 KASV.KAND+FIL.KAND.TUTK. | YHT. | 1320 | 82 | 113 | 151 | 136 | 135 | 150 | 126 | 151 | 91 | 185 |
| | NAISIA | 941 | 67 | 77 | 109 | 97 | 96 | 111 | 79 | 95 | 64 | 146 |
| 735 LTIKUNTATJET.KAND.TUTK. | YHT. | 266 | 63 | 17 | 28 | 58 | 33 | 19 | 18 | 9 | 5 | 16 |
| | NAISIA | 153 | 41 | 10 | 17 | 43 | 13 | 7 | 8 | 4 | 2 | 8 |
| YLEMPI KAND.-ASTE | YHTEENSÄ | 15209 | 1737 | 1736 | 1766 | 1528 | 1735 | 1658 | 1208 | 1085 | 758 | 1998 |
| NAISIA | NAISIA | 7263 | 878 | 817 | 876 | 733 | 774 | 774 | 556 | 520 | 350 | 985 |

TUTKIJAkouluutus

| | | | | | | | | | | | | |
|--------------------------------|----------|------|----|----|----|----|----|-----|-----|-----|-----|-----|
| 831 OIKFUSTIET.LIS.TUTKINTO | YHT. | 214 | - | 1 | 3 | 7 | 24 | 43 | 26 | 26 | 17 | 67 |
| | NAISIA | 42 | - | 1 | - | 2 | 3 | 10 | 7 | 5 | 4 | 10 |
| 833 KAUPPAT.JA TALOUST.LIS. | YHT. | 291 | 10 | 5 | 9 | 9 | 16 | 19 | 38 | 20 | 39 | 126 |
| | NAISIA | 67 | 2 | 2 | - | 1 | 2 | 2 | 9 | 5 | 11 | 35 |
| 834 KAUPPAT.JA TALOUST.TRI | YHT. | 37 | 3 | 1 | - | - | - | 1 | 3 | 6 | 2 | 21 |
| | NAISIA | 5 | - | - | - | - | - | - | 1 | 2 | - | 2 |
| 835 VALT.YHT.K.JA HALL.LIS. | YHT. | 529 | 10 | 8 | 24 | 14 | 27 | 58 | 49 | 64 | 60 | 215 |
| | NAISIA | 167 | 5 | 4 | 8 | 5 | 8 | 20 | 13 | 22 | 21 | 61 |
| 836 VALT.YHT.K.JA HALL.TRI | YHT. | 22 | 1 | 1 | 1 | - | - | 1 | 2 | 3 | - | 13 |
| | NAISIA | 6 | 1 | 1 | - | - | - | - | 1 | 1 | - | 2 |
| 837 MUIUT YHT.KUNTAT.ALAN LIS. | YHT. | 181 | 6 | 9 | 6 | 10 | 19 | 12 | 11 | 18 | 29 | 61 |
| | NAISIA | 95 | 2 | 6 | 3 | 2 | 9 | 8 | 2 | 10 | 15 | 38 |
| 838 MUIUT YHT.KUNTAT.ALAN TRI | YHT. | 10 | - | - | - | - | - | 1 | - | 2 | - | 7 |
| | NAISIA | 3 | - | - | - | - | - | - | - | - | - | 1 |
| TUTKIJAkouluutus | YHTEENSÄ | 1284 | 30 | 25 | 43 | 40 | 86 | 135 | 129 | 139 | 147 | 510 |

KOULUTUSAIKA
KOULUTUSASTE

OPIISK- KIRJOITINTULOJUOSI
YHT. 76/77 75/76 74/75 73/74 72/73 71/72 70/71 69/70 68/69 67/68-

| | | | | | | | | | | | | | | | | | | | |
|-------------------------|----------|-------|------|------|------|------|------|------|------|------|-----|------|---|---|---|---|---|---|---|
| ASTE TUUNTMATON | YHTEENSÄ | 1 | - | - | - | - | - | - | - | - | - | - | - | - | - | - | - | - | - |
| | NAISIA | - | - | - | - | - | - | - | - | - | - | - | - | - | - | - | - | - | - |
| TEKNIKAN JA LUONNONT.K. | YHTEENSÄ | 24718 | 3769 | 3438 | 3081 | 2963 | 2628 | 2235 | 1734 | 1362 | 943 | 2565 | | | | | | | |
| | NAISIA | 7387 | 1242 | 1041 | 912 | 869 | 722 | 676 | 489 | 430 | 279 | 727 | | | | | | | |

6. HOIUTOALOJEN KOULUTUS

ALIN KORKEA-ASTE

| | | | | | | | | | | | | | | | | | | | |
|-----------------------------|----------|-----|----|-----|----|----|---|---|---|---|---|----|--|--|--|--|--|--|--|
| 566 FARMASEUTTIIEN KOULUTUS | YHT. | 357 | 88 | 142 | 52 | 31 | 8 | 5 | 3 | 5 | 3 | 20 | | | | | | | |
| | NAISIA | 303 | 78 | 127 | 41 | 20 | 6 | 4 | 3 | 5 | 3 | 16 | | | | | | | |
| ALIN KORKEA-ASTF | YHTEENSÄ | 357 | 88 | 142 | 52 | 31 | 8 | 5 | 3 | 5 | 3 | 20 | | | | | | | |
| | NAISIA | 303 | 78 | 127 | 41 | 20 | 6 | 4 | 3 | 5 | 3 | 16 | | | | | | | |

ALEMPI KAND-ASTE

| | | | | | | | | | | | | | | | | | | | |
|---------------------------------|--------|------|-----|-----|-----|----|----|----|---|---|---|----|--|--|--|--|--|--|--|
| 661 LÄÄKETTIFT.KAND.KOULUTUS | YHT. | 1105 | 276 | 354 | 306 | 79 | 41 | 13 | 5 | 9 | 6 | 16 | | | | | | | |
| | NAISIA | 502 | 123 | 175 | 136 | 34 | 17 | 4 | - | 6 | 2 | 5 | | | | | | | |
| 662 HAMMASLÄÄKETTIFT.KAND.KOUL. | YHT. | 467 | 128 | 168 | 95 | 36 | 21 | 4 | 4 | 1 | 3 | 7 | | | | | | | |
| | NAISIA | 309 | 84 | 122 | 54 | 21 | 15 | 3 | 3 | 1 | 1 | 5 | | | | | | | |
| 663 FIÄINLÄÄKETTIFT.KAND.KOUL. | YHT. | 88 | 39 | 37 | 10 | 1 | 1 | - | - | - | - | - | | | | | | | |
| | NAISIA | 57 | 32 | 21 | 2 | 1 | 1 | - | - | - | - | - | | | | | | | |
| 665 YMP.TERV.HUOLL. 6-AST.K. | YHT. | 53 | 15 | 16 | 10 | 11 | 1 | - | - | - | - | - | | | | | | | |
| | NAISIA | 34 | 9 | 11 | 5 | 8 | 1 | - | - | - | - | - | | | | | | | |

ALEMPI KAND-ASTF

| | | | | | | | | | | | | | | | | | | | |
|----------|------|-----|-----|-----|-----|----|----|----|---|----|---|----|--|--|--|--|--|--|--|
| YHTEENSÄ | 1713 | 458 | 575 | 421 | 127 | 64 | 34 | 17 | 9 | 10 | 9 | 23 | | | | | | | |
| NAISIA | 902 | 248 | 329 | 197 | 64 | 34 | 7 | 7 | 3 | 7 | 3 | 10 | | | | | | | |

YLEMPI KAND-ASTE

| | | | | | | | | | | | | | | | | | | | |
|--------------------------------|--------|------|-----|-----|-----|-----|-----|-----|-----|----|----|----|--|--|--|--|--|--|--|
| 761 LÄÄKETTIFT.IIS.TUTKINTO | YHT. | 2448 | 161 | 207 | 307 | 518 | 592 | 362 | 193 | 45 | 20 | 43 | | | | | | | |
| | NAISIA | 1073 | 94 | 99 | 150 | 241 | 252 | 126 | 72 | 16 | 4 | 19 | | | | | | | |
| 762 HAMMASLÄÄKETTIFT.LIS.TUTK. | YHT. | 545 | 46 | 61 | 80 | 127 | 116 | 67 | 21 | 9 | 7 | 11 | | | | | | | |
| | NAISIA | 346 | 29 | 41 | 47 | 76 | 87 | 39 | 13 | 2 | 4 | 8 | | | | | | | |
| 763 FIÄINLÄÄKETTIFT.LIS.TUTK. | YHT. | 146 | 4 | 3 | 29 | 34 | 30 | 26 | 9 | 3 | 4 | 4 | | | | | | | |
| | NAISIA | 69 | 2 | 1 | 15 | 24 | 14 | 11 | 1 | 1 | - | - | | | | | | | |
| 764 PROVIISORI JA FARM.KAND. | YHT. | 388 | 30 | 22 | 60 | 92 | 54 | 43 | 26 | 11 | 14 | 36 | | | | | | | |
| | NAISIA | 277 | 19 | 15 | 43 | 70 | 44 | 28 | 18 | 9 | 7 | 24 | | | | | | | |

YLEMPI KAND-ASTE

| | | | | | | | | | | | | | | | | | | | |
|----------|------|-----|-----|-----|-----|-----|-----|-----|----|----|----|----|--|--|--|--|--|--|--|
| YHTEENSÄ | 3527 | 241 | 293 | 476 | 771 | 792 | 498 | 249 | 68 | 45 | 94 | | | | | | | | |
| NAISIA | 1765 | 144 | 156 | 255 | 411 | 397 | 204 | 104 | 28 | 15 | 15 | 51 | | | | | | | |

TUTKIJAKOULUTUS

| | | | | | | | | | | | | | | | | | | | |
|------------------------------|--------|----|---|---|---|---|---|---|---|---|---|----|--|--|--|--|--|--|--|
| 863 LÄÄKETTIFT.JA KIR.TRI | YHT. | 13 | 7 | 1 | - | - | - | - | 1 | - | 1 | 3 | | | | | | | |
| | NAISIA | 2 | 1 | - | - | - | - | - | - | - | - | - | | | | | | | |
| 865 HAMMASLÄÄKETTIFT.TRI | YHT. | 4 | 1 | 2 | - | - | - | - | - | - | - | - | | | | | | | |
| | NAISIA | 2 | - | 2 | - | - | - | - | - | - | - | - | | | | | | | |
| 867 MIUT LIS.TUTK.HOITTOAL. | YHT. | 20 | 1 | 1 | - | - | - | - | 2 | - | 2 | 14 | | | | | | | |
| | NAISIA | 17 | 1 | 1 | - | - | - | - | 1 | - | 2 | 12 | | | | | | | |
| 868 MIUT HOITTOALAN TOHTORIT | YHT. | 1 | - | - | - | - | - | - | - | - | - | - | | | | | | | |
| | NAISIA | - | - | - | - | - | - | - | - | - | - | - | | | | | | | |

TUTKIJAKOULUTUS

| | | | | | | | | | | | | | | | | | | | |
|----------|----|---|---|---|---|---|---|---|---|---|---|----|--|--|--|--|--|--|--|
| YHTEENSÄ | 38 | 9 | 4 | - | - | - | - | - | 3 | - | 4 | 18 | | | | | | | |
|----------|----|---|---|---|---|---|---|---|---|---|---|----|--|--|--|--|--|--|--|

KOULUTUSAIKA
KOULUTUSASTE

OPISK.
YHT. 76/77 75/76 74/75 73/74 72/73 71/72 70/71 69/70 68/69 67/68-

KOULUTUSAIKA TUUNTEMATON YHTEENSÄ NAISIA

5 - 1 2 2 - - - - -
1 - 1 - - - - -

Y H T E E N S Ä 78176 11846 11759 10768 9246 7982 6608 4816 3960 2939 8252
N A I S I A 38418 6108 6051 5342 4535 3611 3029 2161 1935 1435 4211

Teulu 8 KORKEAKOULUJEN OPISKELIJAT KORKEAKOULUN, TIEDEKUNNAN/TUTKINNON JA KOULUTUKSEN ASTEEN MUKAAN STYLSLÖKKAUDELLE 1976
 Tabell STUDERANDENA VID HÖGSKOLORNA ENLIGT HÖGSKOLA, FAKULTET/EXAMEN OCH UTBILDNINGSSSTADIUM HÖSTTERMINEN 1976

| Korkeakoulu - Högskola Tiedekunta/tutkinto - Fakultet/examen | Opiskelijat Studerrande | | Koulutuksen aste - Utbildningsstadium | | | | | | | | | | | |
|---|----------------------------|-------------------|--|-------------------|--------------------------------------|-------------------|---------------------------------|-------------------|---------------------------------|-------------------|-----------------------------------|-------------------|--------------------------------|-------------------|
| | | | Ylempi keski Högre mellar- stadiet | | Alin korkea Lägre hög- stadiet | | Alempi kand. Lägre kand.nivå | | Ylempi kand. Högre kand.nivå | | Tutkija Forskar- utbildning | | Muu opiskelu Övrigt studium | |
| | Yht. S:lagt | Naisia Kvinnor | Yht. S:lagt | Naisia Kvinnor | Yht. S:lagt | Naisia Kvinnor | Yht. S:lagt | Naisia Kvinnor | Yht. S:lagt | Naisia Kvinnor | Yht. S:lagt | Naisia Kvinnor | Yht. S:lagt | Naisia Kvinnor |
| | | | | | | | | | | | | | | |
| HELINGIN YLIOPISTO | 24050 | 12860 | - | - | 318 | 266 | 5620 | 11508 | 5668 | 1318 | 534 | 1279 | 772 | |
| TEOLOGINEN TIEDEKUNTA | 1186 | 453 | - | - | - | - | - | 1027 | 391 | 110 | 34 | 49 | 28 | |
| OIKEUSTIETEELLINEN TIEDEKUNTA | 2684 | 1029 | - | - | - | - | 83 | 2405 | 934 | 174 | 35 | 22 | 8 | |
| LÄÄKETTIEELLINEN TIEDEKUNTA | 1529 | 723 | - | - | - | - | 616 | 337 | 379 | 2 | 1 | 18 | 6 | |
| HISTORIAALIS-KIELITIEET. OSASTO | 5985 | 4465 | - | - | - | - | 3630 | 2564 | 1410 | 281 | 216 | 344 | 275 | |
| MATEMAATTIS-LUONNONTIET. OSASTO | 6605 | 3121 | - | - | 318 | 266 | 4216 | 1830 | 759 | 379 | 126 | 266 | 140 | |
| VALTIOTIETEELLINEN TIEDEKUNTA | 2455 | 988 | - | - | - | - | 2131 | 874 | 218 | 53 | 106 | 61 | 18 | |
| MAATALOUS-METSÄTIET. TIEDEKUNTA | 1910 | 859 | - | - | - | - | - | 1739 | 788 | 135 | 53 | 36 | 18 | |
| KASVATUSTIETEIDEN OSASTO | 1696 | 1222 | - | - | - | - | 1082 | 837 | 133 | 19 | 16 | 438 | 236 | |
| TURUN YLIOPISTO | 8932 | 4936 | - | - | 211 | 186 | 4617 | 2640 | 3543 | 1834 | 103 | 261 | 173 | |
| HUMANISTINEN TIEDEKUNTA | 2653 | 1985 | - | - | - | - | 1733 | 1270 | 752 | 73 | 44 | 95 | 78 | |
| YHTÄISKUNTATIETEELL. TIEDEKUNTA | 1028 | 472 | - | - | - | - | - | 960 | 448 | 58 | 18 | 10 | 6 | |
| MATEMAATTIS-LUONNONTIET. TIEDEK. | 2192 | 932 | - | - | - | - | 1537 | 649 | 491 | 228 | 115 | 49 | 24 | |
| LÄÄKETTIEELLINEN TIEDEKUNTA | 1232 | 606 | - | - | - | - | 575 | 277 | 652 | 329 | 5 | - | - | |
| OIKEUSTIETEELL. TIEDEKUNTA | 781 | 247 | - | - | - | - | 84 | 27 | 656 | 213 | 7 | 1 | - | |
| KASVATUSTIETEIDEN TIEDEKUNTA | 1046 | 694 | - | - | 211 | 186 | 688 | 417 | 32 | 9 | 3 | 106 | 65 | |
| ABO AKADEMI | 3256 | 1659 | - | - | 39 | 37 | 1925 | 1203 | 806 | 431 | 102 | 55 | 36 | |
| HUMANISTISKA FAKULTETEN | 1049 | 757 | - | - | - | - | 920 | 699 | 18 | 11 | 47 | - | - | |
| MAT.-NATURVETENSKAPL. FAKULTETEN | 983 | 425 | - | - | 39 | 37 | 781 | 346 | 23 | 13 | 29 | - | - | |
| STATSVETENSKAPLIGA FAKULTETEN | 423 | 173 | - | - | - | - | - | 350 | 160 | 73 | 13 | - | - | |
| KEMISK-TEKNISKA FAKULTETEN | 372 | 65 | - | - | - | - | - | 304 | 59 | 68 | 6 | - | - | |
| TEOLOGISKA FAKULTETEN | 132 | 45 | - | - | - | - | - | 111 | 38 | 39 | 7 | 2 | - | |
| PEDAGOGISKA FAKULTETEN | 277 | 194 | - | - | - | - | 224 | 158 | - | - | - | 53 | 36 | |
| OULUN YLIOPISTO | 6956 | 3291 | - | - | 163 | 149 | 1823 | 1142 | 4539 | 1786 | 43 | 275 | 171 | |
| HUMANISTINEN TIEDEKUNTA | 1347 | 960 | - | - | - | - | 386 | 298 | 862 | 599 | 11 | 71 | 52 | |
| LUONNONTIETEELLINEN TIEDEKUNTA | 1968 | 901 | - | - | - | - | 660 | 343 | 1160 | 491 | 27 | 73 | 40 | |
| TEKNILLINEN TIEDEKUNTA | 1744 | 274 | - | - | - | - | - | - | 1684 | 267 | 5 | 9 | 2 | |
| LÄÄKETTIEELLINEN TIEDEKUNTA | 723 | 350 | - | - | - | - | 13 | 6 | 708 | 342 | - | 2 | 2 | |
| KASVATUSTIET. TIEDEKUNTA | 1174 | 806 | - | - | 163 | 149 | 764 | 495 | 125 | 87 | - | 120 | 75 | |
| TAMPEREEN YLIOPISTO | 9529 | 5653 | - | - | 1366 | 624 | 2456 | 1760 | 4511 | 2567 | 107 | 943 | 595 | |

| KORKEAKOULU TIEDEKUNTA | OPISKELIJAT | | T A V O I T E T U T K I N N O N | | | | A S T E | | MUU OPISKELU | | |
|-------------------------------------|--------------------------|-------------|---------------------------------|-------------|--------------|-------------|-------------|-------------|--------------|-------------|-----|
| | YLEMPI KESKI ALIN KORKEA | | ALEMPI KAND. | | YLEMPI KAND. | | TUTKIJA | | | | |
| | YHT. NAISIA | YHT. NAISIA | YHT. NAISIA | YHT. NAISIA | YHT. NAISIA | YHT. NAISIA | YHT. NAISIA | YHT. NAISIA | YHT. NAISIA | YHT. NAISIA | |
| ANDRA EKONOMISKA STUDIER | 5 | 3 | - | - | - | - | - | - | - | 5 | 3 |
| TURUN KAUPPAKORKEAKOULU | 1325 | 591 | - | - | 342 | 154 | 913 | 414 | 8 | 24 | 15 |
| EKONOMITUTKINTO | 287 | 99 | - | - | 287 | 99 | - | - | - | - | - |
| KIRJENVAIHTAJATUTKINTO | 55 | 55 | - | - | 55 | 55 | - | - | - | - | - |
| KAUPPATIETEEN KAND. (UUSI TUTK.) | 586 | 320 | - | - | - | - | 586 | 320 | - | - | - |
| KAUPPATIETEEN LIS. TUTKINTO | 39 | 7 | - | - | - | - | - | - | 39 | 7 | - |
| KAUPPATIETEEN TRI TUTKINTO | 7 | 1 | - | - | - | - | - | - | 7 | 1 | - |
| MUU KAUPPATIETEELLINEN OPISKELU | 24 | 15 | - | - | - | - | - | - | - | 24 | 15 |
| KAUPPATIETEEN KAND. (VANHA TUTK.) | 327 | 94 | - | - | - | - | 327 | 94 | - | - | - |
| HANDELSHÖGSKOLAN VID ÅBO AKADEMI | 669 | 311 | - | - | 475 | 249 | 149 | 50 | 3 | 21 | 9 |
| EKONOMEXAMEN | 342 | 117 | - | - | 342 | 117 | - | - | - | - | - |
| KORRESPONDENTEXAMEN | 133 | 132 | - | - | 133 | 132 | - | - | - | - | - |
| EKONOMIE KANDIDATEXAMEN | 149 | 50 | - | - | - | - | 149 | 50 | - | - | - |
| EKONOMIE LICENTIALEXAMEN | 14 | 1 | - | - | - | - | - | - | 14 | 1 | - |
| EKONOMIE DR. EXAMEN | 10 | 2 | - | - | - | - | - | - | 10 | 2 | - |
| ANDRA EKONOMISKA STUDIER | 21 | 9 | - | - | - | - | - | - | - | 21 | 9 |
| VAASAN KAUPPAKORKEAKOULU | 933 | 640 | - | - | 678 | 500 | 244 | 138 | 2 | - | - |
| EKONOMITUTKINTO | 416 | 246 | - | - | 416 | 246 | - | - | - | - | - |
| KIRJENVAIHTAJATUTKINTO | 262 | 254 | - | - | 262 | 254 | - | - | - | - | - |
| KAUPPATIETEEN KAND. TUTKINTO | 244 | 138 | - | - | - | - | 244 | 138 | - | - | - |
| KAUPPATIETEEN LIS. TUTKINTO | 11 | 2 | - | - | - | - | - | - | 11 | 2 | - |
| LAPPEENRANNAN TEKNILL. KORKEAK. | 591 | 71 | - | - | - | - | 572 | 71 | - | - | - |
| KONEINSINÖRTOSASTO | 591 | 71 | - | - | - | - | 572 | 71 | - | - | - |
| TAMPEREEN TEKNILLINEN KORKEAKOULU | 1963 | 206 | - | - | - | - | 1829 | 191 | 4 | 34 | 11 |
| TUNTFMATON OSASTO | 1 | - | - | - | - | - | - | - | - | 1 | - |
| ARKKITEHTUURIN OSASTO | 213 | 72 | - | - | - | - | 206 | 70 | 3 | 4 | 1 |
| KONETEKNIIKAN OSASTO | 754 | 63 | - | - | - | - | 700 | 54 | 44 | 3 | 10 |
| RAKENNUSTEKNIIKAN OSASTO | 329 | 33 | - | - | - | - | 310 | 33 | 16 | 3 | - |
| SÄHKÖTEKNIIKAN OSASTO | 666 | 38 | - | - | - | - | 613 | 34 | 37 | 16 | 4 |
| KUOPION KORKEAKOULU | 898 | 440 | - | - | 514 | 255 | 351 | 169 | 33 | 16 | - |
| JOENSUUN KORKEAKOULU | 2280 | 1509 | - | - | 305 | 289 | 251 | 155 | 51 | 17 | 155 |
| JOENSUUN OPETTAJANKOULUTUSLAITOS | 581 | 410 | - | - | 170 | 164 | - | - | - | - | 73 |
| SAVONLINNAN OPETTAJANKOULUTUSLAITOS | 448 | 343 | - | - | 135 | 125 | - | - | - | - | 1 |
| KÄYTTÄYTYMISTIETEIDEN LAITOS | 512 | 361 | - | - | - | - | 116 | 79 | 27 | 13 | 29 |
| KIELTEN OSASTO | 212 | 183 | - | - | - | - | 41 | 36 | - | - | 13 |

| KORKEAKOULU TIEDEKUNTA | OPISKELIJAT | | T A V O I T E T U T K I N N O N YLEMPI KESKI ALIN KORKEA ALEMPI KAND. | | A S T E YLEMPI KAND. | | TUTKIJA | | MUU OPISKELU | | | | | |
|-------------------------------------|--------------|--------------|--|-------------|-------------------------|-------------|--------------|--------------|--------------|--------------|-------------|-------------|-------------|-------------|
| | YHT. NAISIA | YHT. NAISIA | YHT. NAISIA | YHT. NAISIA | YHT. NAISIA | YHT. NAISIA | YHT. NAISIA | YHT. NAISIA | YHT. NAISIA | YHT. NAISIA | | | | |
| HIST. MAANTIET. JA MUID. ALUET. OS. | 209 | 102 | - | - | 126 | 62 | 47 | 23 | 10 | 3 | 26 | 14 | | |
| KEMIAN JA RIOTIETIDEN OSASTO | 98 | 49 | - | - | 83 | 42 | 8 | 5 | 1 | - | 6 | 2 | | |
| MATEMATIIKAN JA FYSIIKAN OSASTO | 220 | 61 | - | - | 161 | 47 | 39 | 12 | 13 | 1 | 7 | 1 | | |
| SVENSKA SOC.- OCH KOMM. HÖGSKOLAN | 369 | 285 | - | - | 149 | 87 | 209 | 189 | - | - | 11 | 9 | | |
| YHTEENSÄ | 81586 | 40547 | - | - | 2651 | 1721 | 29888 | 17623 | 41228 | 17678 | 4001 | 1102 | 3818 | 2423 |

Taulu 9 KORKEAKOULUJEN VARSINAISET OPISKELIJAT KORKEAKOULUN, TIEDEKUNNAN, OPINTOSUUNNAN JA KIRJOITUSLUOVUUDEN MUKAAN SYYSLUKUKAUDELLA 1976
 Tabell 9 EGENTLIGA STUDERANDE VID HÖGSKOLORNA ENLIGT HÖGSKOLA, FAKULTET, STUDIERIKTNING OCH INSKRIVNINGÅR HÖSTTERMINEN 1976

| Korkeakoulu - Högskola Tiedekunta - Fakultet Opintosuunta - Studieriktning | Kirjoitustulovuosi - Inskrivningsår | | | | | | | | | | | |
|--|-------------------------------------|--|-------|-------|-------|-------|-------|-------|-------|-------|-------|--------|
| | Opiskelijojen Studerande | | 76/77 | 75/76 | 74/75 | 73/74 | 72/73 | 71/72 | 70/71 | 69/70 | 68/69 | 67/68- |
| | Yht. Samman- lagt | Wäristä läänä Därav när- varande | | | | | | | | | | |

| HELSINGIN YLIOPISTO | | YHT. | 22823 | 21586 | 2813 | 3072 | 2593 | 2341 | 2350 | 2007 | 1513 | 1311 | 1183 | 3640 |
|--|--|-------|-------|-------|------|------|------|------|------|------|------|------|------|------|
| NAISIA | | 12128 | 11519 | 1504 | 1651 | 1350 | 1252 | 1152 | 925 | 724 | 724 | 650 | 2196 | |
| <u>TEOLOGINEN TIEDEKUNIA</u> | | YHT. | 1137 | 1109 | 180 | 174 | 153 | 137 | 102 | 95 | 49 | 43 | 39 | 165 |
| NAISIA | | 425 | 413 | 78 | 60 | 51 | 48 | 37 | 31 | 31 | 13 | 21 | 15 | 71 |
| PERUSKURSSOPIINNOT | | YHT. | 821 | 805 | 177 | 172 | 150 | 125 | 72 | 69 | 11 | 7 | 10 | 28 |
| NAISIA | | 299 | 295 | 76 | 60 | 51 | 46 | 24 | 20 | 4 | 3 | 3 | 4 | 11 |
| EKSEGETIIKKA | | YHT. | 54 | 52 | 1 | - | 2 | 8 | 6 | 6 | 6 | 6 | 6 | 19 |
| NAISIA | | 18 | 16 | - | - | 3 | 2 | 3 | 2 | - | 3 | 2 | 2 | 8 |
| KIRKKOHISTORIA | | YHT. | 45 | 42 | - | 1 | - | 1 | 2 | 3 | 8 | 2 | 5 | 23 |
| NAISIA | | 18 | 16 | - | - | 2 | 2 | 2 | 2 | 1 | 2 | 1 | 1 | 12 |
| SYSTEMAATTINEN TEOLOGIA | | YHT. | 76 | 73 | - | - | 1 | 2 | 2 | 5 | 6 | 11 | 7 | 42 |
| NAISIA | | 24 | 23 | - | - | 1 | 2 | 1 | 1 | - | 1 | 3 | 3 | 16 |
| KÄYTÄNNÖLLINEN TEOLOGIA | | YHT. | 107 | 104 | 1 | 1 | 2 | 4 | 10 | 9 | 13 | 14 | 11 | 42 |
| NAISIA | | 52 | 50 | 1 | - | 1 | 5 | 1 | 5 | 6 | 3 | 11 | 5 | 20 |
| USKONTOTIEDE | | YHT. | 24 | 23 | 1 | - | - | 3 | 4 | 3 | 3 | 2 | - | 8 |
| NAISIA | | 10 | 9 | 1 | - | 1 | 1 | 1 | 1 | 3 | 1 | - | - | 4 |
| YLEINEN TEOLOGIA | | YHT. | 10 | 10 | - | - | - | 4 | 4 | 2 | 2 | 1 | - | 3 |
| NAISIA | | 4 | 4 | - | - | - | - | 2 | 2 | - | - | - | - | 2 |
| <u>OIKEUSTIEDELLINEN TIEDEKUNIA</u> | | YHT. | 2662 | 2614 | 384 | 409 | 374 | 323 | 290 | 218 | 151 | 112 | 86 | 315 |
| NAISIA | | 1021 | 1009 | 159 | 156 | 159 | 124 | 97 | 81 | 53 | 46 | 31 | 31 | 115 |
| OIKEUSTIET. TUTK. OPINNOT | | YHT. | 2579 | 2533 | 379 | 400 | 362 | 311 | 287 | 212 | 146 | 108 | 81 | 293 |
| NAISIA | | 969 | 958 | 156 | 150 | 149 | 114 | 94 | 77 | 50 | 44 | 28 | 107 | 107 |
| OPINNOT ALEMPAA OIKEUSTUTK. VARTEN | | YHT. | 83 | 81 | 5 | 9 | 12 | 12 | 3 | 6 | 5 | 4 | 5 | 22 |
| NAISIA | | 52 | 51 | 3 | 6 | 10 | 10 | 3 | 3 | 4 | 3 | 2 | 3 | 8 |
| <u>LÄÄKETEIEDELLINEN TIEDEKUNIA</u> | | YHT. | 1511 | 1498 | 111 | 204 | 247 | 228 | 259 | 218 | 129 | 42 | 26 | 47 |
| NAISIA | | 717 | 715 | 57 | 121 | 126 | 128 | 130 | 130 | 65 | 41 | 15 | 11 | 23 |
| LÄÄKFTIETEEN OPINTOS. | | YHT. | 1115 | 1104 | 73 | 141 | 175 | 160 | 184 | 182 | 110 | 34 | 19 | 37 |
| NAISIA | | 443 | 441 | 29 | 68 | 76 | 80 | 77 | 47 | 30 | 13 | 7 | 7 | 16 |
| HAMMASLÄÄKETTIEEN OPINTOS. | | YHT. | 396 | 394 | 38 | 63 | 72 | 68 | 75 | 36 | 19 | 8 | 7 | 10 |
| NAISIA | | 274 | 274 | 28 | 53 | 50 | 48 | 53 | 18 | 11 | 2 | 4 | 4 | 7 |
| <u>HISTORIAALLIS-KIELLIIET. OSASTO</u> | | YHT. | 5641 | 5227 | 518 | 564 | 570 | 521 | 503 | 434 | 362 | 408 | 387 | 1374 |
| NAISIA | | 4190 | 3898 | 350 | 388 | 409 | 391 | 350 | 285 | 267 | 310 | 293 | 1147 | 1147 |
| ENGLANTILAINEN FILOLOGIA | | YHT. | 685 | 632 | 53 | 39 | 58 | 64 | 71 | 41 | 63 | 56 | 62 | 178 |
| NAISIA | | 564 | 529 | 40 | 25 | 42 | 50 | 56 | 56 | 33 | 55 | 53 | 56 | 154 |
| GERMAANINEN FILOLOGIA | | YHT. | 390 | 356 | 26 | 40 | 37 | 32 | 27 | 27 | 22 | 26 | 29 | 124 |
| NAISIA | | 333 | 309 | 21 | 31 | 33 | 29 | 20 | 20 | 23 | 18 | 21 | 24 | 113 |
| POHJOISM. FILOLOGIA JA RUOTS. KIRJ. | | YHT. | 437 | 408 | 38 | 44 | 57 | 42 | 40 | 28 | 25 | 25 | 20 | 118 |
| NAISIA | | 377 | 355 | 32 | 33 | 49 | 34 | 35 | 23 | 21 | 23 | 21 | 17 | 110 |
| ROMAANINEN FILOLOGIA | | YHT. | 329 | 308 | 29 | 36 | 34 | 24 | 32 | 15 | 18 | 29 | 24 | 88 |

KORKEAKOULU
TIEDEKUNTA
OPINTOSUUNTA

OPISKELIJOITA
NAISTÄ

K I R J O I H I N T U L O V U O S I
YHT. LÄSNÄ 76/77 75/76 74/75 73/74 72/73 71/72 70/71 69/70 68/69 67/68-

| | NAISIA | 109 | 108 | 1 | 102 | - | - | - | 1 | 1 | 1 | - | 2 | 2 | 2 | |
|----------------------------------|--------|------|------|------|------|-----|-----|-----|-----|-----|-----|-----|-----|-----|-----|--|
| YHT. | 97 | 95 | 27 | 67 | 2 | - | - | - | - | - | - | - | - | - | - | |
| NAISIA | 97 | 95 | 27 | 67 | 2 | - | - | - | - | - | - | - | - | - | - | |
| KÄSITYÖNOPETTAJIEN PERUSKOULUTUS | | | | | | | | | | | | | | | | |
| <u>JURUN YLIOPISTO</u> | 8664 | 8164 | 1273 | 1186 | 1143 | 870 | 903 | 847 | 600 | 600 | 600 | 371 | 198 | 871 | 512 | |
| YHT. | 4756 | 4483 | 768 | 666 | 572 | 445 | 480 | 452 | 326 | 326 | 337 | 371 | 198 | 512 | | |
| NAISIA | 2533 | 2312 | 272 | 234 | 249 | 245 | 288 | 275 | 209 | 209 | 221 | 146 | 394 | 394 | | |
| YHT. | 1889 | 1725 | 196 | 169 | 171 | 183 | 198 | 205 | 158 | 158 | 172 | 119 | 318 | 318 | | |
| NAISIA | 453 | 416 | 40 | 33 | 38 | 38 | 55 | 47 | 50 | 50 | 36 | 31 | 85 | 85 | | |
| ENGLANTILAINEN FILOLOGIA | 369 | 342 | 32 | 26 | 30 | 34 | 42 | 39 | 38 | 38 | 25 | 29 | 74 | 74 | | |
| YHT. | 202 | 187 | 23 | 25 | 30 | 20 | 24 | 17 | 10 | 10 | 13 | 10 | 30 | 30 | | |
| GERMAANINEN FILOLOGIA | 175 | 162 | 19 | 22 | 25 | 18 | 19 | 15 | 9 | 9 | 12 | 10 | 26 | 26 | | |
| YHT. | 190 | 178 | 31 | 20 | 17 | 15 | 19 | 15 | 9 | 9 | 13 | 16 | 35 | 35 | | |
| ROMAANINEN FILOLOGIA | 165 | 155 | 30 | 20 | 15 | 13 | 16 | 11 | 8 | 8 | 11 | 14 | 27 | 27 | | |
| YHT. | 135 | 125 | 16 | 15 | 23 | 11 | 9 | 13 | 10 | 10 | 12 | 7 | 19 | 19 | | |
| SUOMEN KIELI | 236 | 211 | 13 | 15 | 21 | 10 | 8 | 12 | 10 | 11 | 11 | 6 | 17 | 17 | | |
| YHT. | 202 | 180 | 19 | 18 | 12 | 22 | 22 | 20 | 18 | 18 | 22 | 12 | 37 | 37 | | |
| NAISIA | 98 | 83 | - | - | 4 | 6 | 10 | 16 | 15 | 15 | 23 | 6 | 18 | 18 | | |
| YHT. | 86 | 73 | - | - | 2 | 5 | 8 | 15 | 14 | 14 | 21 | 5 | 16 | 16 | | |
| NAISIA | 69 | 58 | 5 | 6 | 3 | 3 | 10 | 9 | 8 | 8 | 10 | 8 | 7 | 7 | | |
| YHT. | 30 | 24 | 1 | 1 | - | - | 3 | 6 | 4 | 4 | 5 | 5 | 5 | 5 | | |
| NAISIA | 110 | 102 | 15 | 17 | 13 | 8 | 10 | 8 | 11 | 10 | 10 | 8 | 10 | 10 | | |
| YHT. | 88 | 81 | 12 | 14 | 9 | 6 | 8 | 8 | 9 | 8 | 7 | 7 | 7 | 7 | | |
| NAISIA | 68 | 64 | 8 | 7 | 6 | 10 | 16 | 9 | 3 | 3 | 4 | 2 | 3 | 3 | | |
| YHT. | 40 | 36 | 7 | 4 | 2 | 7 | 12 | 9 | 4 | 4 | 4 | 2 | 3 | 3 | | |
| NAISIA | 80 | 71 | - | - | 9 | 13 | 6 | 20 | 7 | 7 | 9 | 3 | 13 | 13 | | |
| YHT. | 49 | 44 | - | - | 4 | 11 | 2 | 11 | 4 | 4 | 6 | 1 | 10 | 10 | | |
| NAISIA | 35 | 32 | 10 | 2 | 1 | 4 | 7 | 5 | 2 | 2 | 1 | - | 3 | 3 | | |
| YHT. | 25 | 25 | 9 | 2 | 1 | 3 | 4 | 3 | 2 | 2 | - | - | 1 | 1 | | |
| NAISIA | 16 | 15 | 2 | - | 1 | 2 | - | 6 | 2 | 2 | 1 | 1 | - | - | | |
| YHT. | 14 | 13 | 1 | - | 1 | 2 | - | 6 | 2 | 2 | 1 | 1 | - | - | | |
| NAISIA | 172 | 156 | 18 | 15 | 10 | 16 | 13 | 18 | 12 | 12 | 22 | 13 | 35 | 35 | | |
| YHT. | 140 | 128 | 14 | 11 | 8 | 13 | 7 | 13 | 10 | 10 | 20 | 13 | 31 | 31 | | |
| NAISIA | 6 | 5 | - | 1 | - | 1 | 2 | - | - | - | 1 | - | 1 | 1 | | |
| YHT. | 4 | 4 | - | - | - | 1 | 1 | - | - | - | 1 | - | 1 | 1 | | |
| NAISIA | 68 | 61 | 5 | 6 | 6 | 11 | 16 | 14 | 6 | 6 | - | 1 | 3 | 3 | | |
| YHT. | 36 | 30 | 3 | 1 | 4 | 5 | 9 | 10 | 3 | 3 | - | - | 1 | 1 | | |
| NAISIA | 15 | 15 | 4 | 3 | 1 | 1 | 1 | 1 | 1 | 1 | - | - | 2 | 2 | | |
| YHT. | 5 | 5 | 2 | 1 | 1 | 1 | - | - | 1 | 1 | - | - | - | - | | |
| NAISIA | 52 | 50 | 11 | 9 | 4 | 8 | 4 | 5 | 2 | 2 | 5 | 1 | 3 | 3 | | |
| YHT. | 34 | 33 | 5 | 7 | 4 | 8 | 3 | 3 | 1 | 1 | 2 | 1 | 1 | 1 | | |
| NAISIA | 36 | 32 | 6 | 3 | 3 | 1 | 7 | 5 | 2 | 2 | 1 | 2 | 6 | 6 | | |
| YHT. | 31 | 27 | 4 | 3 | 3 | 1 | 5 | 4 | 2 | 2 | 1 | 2 | 6 | 6 | | |
| NAISIA | 138 | 131 | 14 | 11 | 19 | 18 | 19 | 18 | 8 | 8 | 9 | 6 | 16 | 16 | | |
| YHT. | 58 | 57 | 4 | 4 | 4 | 8 | 10 | 9 | 2 | 2 | 5 | 3 | 11 | 11 | | |
| NAISIA | 140 | 128 | 19 | 14 | 24 | 12 | 19 | 10 | 12 | 12 | 7 | 3 | 20 | 20 | | |
| YHT. | 64 | 58 | 10 | 5 | 13 | 3 | 7 | 5 | 6 | 6 | 2 | 2 | 11 | 11 | | |
| NAISIA | 1 | 1 | - | - | - | - | - | - | - | - | - | - | - | - | | |
| YHT. | - | - | - | - | - | - | - | - | - | - | - | - | - | - | | |
| NAISIA | 191 | 171 | 20 | 22 | 18 | 18 | 13 | 16 | 14 | 14 | 17 | 12 | 41 | 41 | | |
| YHT. | 138 | 122 | 11 | 15 | 13 | 12 | 8 | 10 | 13 | 13 | 17 | 8 | 31 | 31 | | |
| NAISIA | 3 | 3 | 1 | - | - | 1 | - | - | - | - | 1 | - | - | - | | |
| YHT. | - | - | - | - | - | - | - | - | - | - | - | - | - | - | | |
| NAISIA | - | - | - | - | - | - | - | - | - | - | - | - | - | - | | |

| KORKEAKOULU TIEDEKUNTA OPINTOSUUNTA | OPISKELIJOITA NAISIA | | | | | | | | | | | | | |
|---|-------------------------|------|------|-----|-----|-----|-----|-----|-----|-----|-----|-----|-----|-----|
| | YHT. | 10 | 10 | 947 | 122 | 82 | 92 | 88 | 124 | 129 | 69 | 121 | 59 | 131 |
| KULTTUURIHISTORIA | YHT. | 10 | 10 | 947 | 122 | 82 | 92 | 88 | 124 | 129 | 69 | 121 | 59 | 131 |
| MUUT HUMANISTISET AINAFET | NAISIA | 5 | 5 | 431 | 69 | 37 | 48 | 39 | 55 | 50 | 32 | 52 | 26 | 57 |
| | YHT. | 9 | 7 | 167 | 7 | 12 | 13 | 17 | 27 | 35 | 16 | 16 | 11 | 25 |
| | NAISIA | 8 | 6 | 25 | 2 | 2 | 2 | 2 | 4 | 7 | 1 | 3 | 3 | 1 |
| <u>XHIEISKUNTAIITIEDEKUNTA</u> | YHT. | 143 | 129 | 13 | 12 | 13 | 14 | 19 | 19 | 21 | 12 | 13 | 9 | 17 |
| | NAISIA | 77 | 67 | 6 | 5 | 9 | 8 | 11 | 7 | 11 | 7 | 4 | 6 | 12 |
| | YHT. | 250 | 239 | 28 | 23 | 23 | 23 | 31 | 31 | 27 | 14 | 28 | 15 | 38 |
| SOSIAALIPOLITIIKKA | YHT. | 153 | 146 | 18 | 13 | 16 | 16 | 21 | 21 | 15 | 11 | 14 | 8 | 21 |
| | NAISIA | 119 | 112 | 18 | 12 | 14 | 9 | 8 | 12 | 5 | 9 | 9 | 9 | 23 |
| | YHT. | 41 | 39 | 9 | 5 | 5 | 2 | 1 | 4 | 3 | 1 | 4 | 6 | 6 |
| YLEINEN VALTIO-OPPI | YHT. | 66 | 59 | 6 | 5 | 5 | 9 | 3 | 3 | 7 | 6 | 13 | 4 | 10 |
| | NAISIA | 18 | 15 | 2 | 2 | 1 | 5 | 1 | 1 | 1 | 1 | 2 | 1 | 5 |
| | YHT. | 32 | 28 | 2 | 2 | 2 | 2 | 1 | 8 | 7 | 3 | 9 | 1 | 3 |
| KASVATUSTIEDE | YHT. | 22 | 19 | 2 | 2 | 2 | 2 | 1 | 5 | 6 | 2 | 6 | 2 | 2 |
| | NAISIA | 180 | 169 | 44 | 17 | 13 | 17 | 17 | 25 | 13 | 10 | 27 | 7 | 7 |
| | YHT. | 108 | 101 | 30 | 12 | 9 | 9 | 9 | 10 | 8 | 8 | 17 | 2 | 7 |
| KULTTUURIMAANTIEDE | YHT. | 29 | 29 | 3 | 3 | 3 | 6 | 3 | 3 | 6 | 1 | 2 | 2 | 3 |
| | NAISIA | 15 | 15 | 2 | 2 | 4 | 4 | 1 | 1 | 3 | 3 | 2 | 1 | 1 |
| | YHT. | 5 | 3 | 1 | 1 | 1 | 1 | 1 | 1 | 1 | 1 | 1 | 1 | 1 |
| KÄYTÄNNÖLLINEN FILOSOFIA | YHT. | 14 | 12 | 2 | 2 | 1 | 1 | 1 | 1 | 1 | 2 | 3 | 4 | 2 |
| | NAISIA | 4 | 4 | 2 | 2 | 1 | 1 | 1 | 1 | 1 | 1 | 1 | 1 | 1 |
| | YHT. | 2142 | 1971 | 281 | 233 | 229 | 245 | 245 | 212 | 209 | 200 | 181 | 118 | 234 |
| <u>MAIEMAAITIS-LOONNONTIEDEK.</u> | YHT. | 908 | 850 | 153 | 99 | 93 | 101 | 90 | 90 | 100 | 77 | 76 | 34 | 85 |
| | NAISIA | 218 | 200 | 28 | 22 | 21 | 22 | 23 | 30 | 24 | 23 | 15 | 11 | 22 |
| | YHT. | 32 | 30 | 7 | 2 | 4 | 4 | 4 | 4 | 3 | 6 | 3 | 2 | 2 |
| KEMIA | YHT. | 307 | 276 | 25 | 25 | 32 | 34 | 20 | 20 | 30 | 36 | 30 | 26 | 49 |
| | NAISIA | 162 | 149 | 19 | 17 | 21 | 19 | 13 | 13 | 22 | 13 | 10 | 4 | 24 |
| | YHT. | 507 | 453 | 83 | 72 | 47 | 50 | 55 | 55 | 49 | 35 | 38 | 22 | 56 |
| MATEMATIIKKA | YHT. | 235 | 215 | 51 | 32 | 19 | 19 | 27 | 27 | 26 | 19 | 16 | 8 | 18 |
| | NAISIA | 126 | 118 | 22 | 12 | 20 | 13 | 13 | 13 | 8 | 8 | 12 | 8 | 10 |
| | YHT. | 52 | 50 | 15 | 7 | 4 | 4 | 4 | 2 | 2 | 1 | 8 | 4 | 5 |
| BIOKFEMIA | YHT. | 242 | 225 | 19 | 17 | 21 | 30 | 30 | 30 | 23 | 32 | 31 | 10 | 29 |
| | NAISIA | 150 | 141 | 14 | 14 | 13 | 20 | 19 | 19 | 13 | 16 | 20 | 5 | 16 |
| | YHT. | 156 | 150 | 21 | 22 | 19 | 17 | 11 | 11 | 17 | 12 | 12 | 8 | 17 |
| ELÄINTIEDE | YHT. | 71 | 69 | 9 | 10 | 9 | 6 | 6 | 6 | 7 | 6 | 7 | 2 | 9 |
| | NAISIA | 28 | 28 | 6 | 6 | 3 | 2 | 2 | 2 | 3 | 1 | 3 | 1 | 1 |
| | YHT. | 2 | 2 | 2 | 2 | 2 | 2 | 2 | 2 | 2 | 2 | 2 | 2 | 2 |
| GEOLGIA JA MINERALOGIA | YHT. | 72 | 69 | 14 | 12 | 15 | 6 | 6 | 6 | 4 | 8 | 5 | 3 | 5 |
| | NAISIA | 10 | 10 | 3 | 2 | 1 | 1 | 1 | 1 | 2 | 1 | 1 | 1 | 1 |
| | YHT. | 55 | 50 | 2 | 10 | 2 | 9 | 11 | 11 | 7 | 6 | 3 | 3 | 2 |
| MAAPFRÄGEOLOGIA | YHT. | 8 | 7 | 1 | 3 | 1 | 1 | 1 | 1 | 1 | 2 | 1 | 1 | 1 |
| | NAISIA | 78 | 72 | 2 | 2 | 10 | 6 | 3 | 3 | 14 | 11 | 14 | 8 | 8 |
| | YHT. | 64 | 59 | 1 | 2 | 9 | 4 | 4 | 1 | 13 | 9 | 13 | 7 | 5 |
| SOVELLETTU MATEMATIIKKA | YHT. | 119 | 104 | 6 | 2 | 8 | 13 | 10 | 10 | 19 | 19 | 9 | 7 | 26 |
| | NAISIA | 33 | 31 | 3 | 1 | 3 | 7 | 4 | 4 | 7 | 3 | 1 | 1 | 4 |
| | YHT. | 18 | 17 | 3 | 1 | 2 | 1 | 1 | 1 | 4 | 1 | 1 | 1 | 1 |
| PERINNÖLLISYSTIEDE | YHT. | 13 | 12 | 2 | 2 | 2 | 2 | 2 | 2 | 4 | 4 | 4 | 3 | 1 |
| | NAISIA | 192 | 192 | 47 | 30 | 26 | 37 | 27 | 27 | 7 | 7 | 6 | 5 | 6 |
| | YHT. | 72 | 71 | 24 | 9 | 9 | 16 | 13 | 13 | 1 | 1 | 1 | 1 | 1 |
| TIETOJENKÄSITTELYOPPI | YHT. | 14 | 12 | 2 | 2 | 1 | 1 | 1 | 1 | 1 | 2 | 3 | 4 | 2 |
| | NAISIA | 4 | 4 | 2 | 2 | 1 | 1 | 1 | 1 | 1 | 1 | 1 | 1 | 1 |
| | YHT. | 2142 | 1971 | 281 | 233 | 229 | 245 | 245 | 212 | 209 | 200 | 181 | 118 | 234 |

| | | K I R J O I H I N T U L O V U O S I | | | | | | | | | | | | | | | | | | | | | | |
|--------------------------------------|--|-------------------------------------|-------|-------|-------|-------|-------|-------|-------|-------|--------|-----|-----|--|--|--|--|--|--|--|--|--|--|--|
| OPISKELIJOITA | | NAISTA | | | | | | | | | | | | | | | | | | | | | | |
| TIEDEKUNTA | | YHT. LÄSNÄ | | | | | | | | | | | | | | | | | | | | | | |
| OPINTOSUUNTA | | 76/77 | 75/76 | 74/75 | 73/74 | 72/73 | 71/72 | 70/71 | 69/70 | 68/69 | 67/68- | | | | | | | | | | | | | |
| TÄHTITIEDE | | 9 | 8 | - | - | 5 | - | - | - | 1 | 2 | | | | | | | | | | | | | |
| MATERIAALINTUTKIMUS | | 1 | 1 | - | - | - | - | - | - | - | 1 | | | | | | | | | | | | | |
| | | 9 | 9 | 3 | 1 | 3 | - | - | - | 1 | 1 | | | | | | | | | | | | | |
| | | 3 | 3 | 2 | - | - | - | - | - | 1 | 1 | | | | | | | | | | | | | |
| <u>LÄÄKETEHTÄVELLINEN TIEDEKUNTA</u> | | 1232 | 1225 | 203 | 218 | 180 | 176 | 186 | 146 | 71 | 17 | 9 | 26 | | | | | | | | | | | |
| LÄÄKETEHTÄVELLINEN LINJA | | 606 | 602 | 107 | 115 | 81 | 77 | 100 | 68 | 38 | 7 | 1 | 12 | | | | | | | | | | | |
| | | 802 | 798 | 114 | 114 | 120 | 110 | 129 | 112 | 65 | 15 | 5 | 18 | | | | | | | | | | | |
| | | 341 | 340 | 50 | 50 | 51 | 47 | 54 | 44 | 33 | 6 | - | 6 | | | | | | | | | | | |
| HAMMASLÄÄKETEHTÄVELLINEN LINJA | | 430 | 427 | 89 | 104 | 60 | 66 | 57 | 34 | 6 | 2 | 4 | 8 | | | | | | | | | | | |
| | | 265 | 262 | 57 | 65 | 30 | 30 | 46 | 24 | 5 | 1 | 1 | 6 | | | | | | | | | | | |
| <u>OIKEUSLIIKETOIMINTA</u> | | 780 | 760 | 125 | 140 | 136 | 93 | 72 | 59 | 39 | 35 | 27 | 54 | | | | | | | | | | | |
| OIKEUSTIET. KAND. TUTK. OPINNOT | | 247 | 242 | 48 | 44 | 44 | 28 | 19 | 9 | 13 | 11 | 12 | 19 | | | | | | | | | | | |
| ALEMMAN OIKFUSTUTK. OPINNOT | | 656 | 647 | 108 | 120 | 117 | 81 | 63 | 47 | 32 | 26 | 20 | 42 | | | | | | | | | | | |
| OIKEUSTIET. LIS. TUTK. OPINNOT | | 213 | 209 | 41 | 37 | 38 | 26 | 17 | 8 | 12 | 9 | 9 | 16 | | | | | | | | | | | |
| | | 84 | 82 | 17 | 20 | 16 | 11 | 4 | 1 | 1 | 4 | 4 | 6 | | | | | | | | | | | |
| | | 27 | 27 | 7 | 7 | 6 | 2 | 1 | 1 | 1 | 1 | 1 | 2 | | | | | | | | | | | |
| | | 40 | 31 | - | - | 3 | 1 | 5 | 11 | 6 | 5 | 3 | 6 | | | | | | | | | | | |
| | | 7 | 6 | - | - | - | - | 1 | 1 | 1 | 1 | 2 | 1 | | | | | | | | | | | |
| <u>KASVATUSLIIKETOIMINTA</u> | | 960 | 949 | 270 | 279 | 257 | 23 | 21 | 29 | 12 | 25 | 12 | 32 | | | | | | | | | | | |
| KASVATUSLIIKETOIMINTA | | 641 | 633 | 195 | 202 | 135 | 17 | 18 | 20 | 8 | 19 | 6 | 21 | | | | | | | | | | | |
| ERITYISPEDAGOGIIKKA | | 113 | 107 | 13 | 7 | 28 | 14 | 15 | 18 | 3 | 9 | 2 | 4 | | | | | | | | | | | |
| LUOKANOPETT. KOUL. TURKU | | 87 | 82 | 13 | 7 | 23 | 10 | 12 | 12 | 2 | 5 | 1 | 2 | | | | | | | | | | | |
| OPETUSOPILL. OPINNOT JA OPETUSHARJ. | | 2 | 2 | - | - | - | - | 1 | - | - | - | - | 1 | | | | | | | | | | | |
| LASTENTARHANOPETT. KOUL. TURKU | | 286 | 282 | 78 | 85 | 98 | 6 | 3 | 4 | 2 | 2 | 2 | 6 | | | | | | | | | | | |
| LUOKANOPETT. KOUL. RAUMA | | 179 | 177 | 44 | 56 | 55 | 5 | 3 | 4 | 2 | 2 | 2 | 6 | | | | | | | | | | | |
| TEKNISEN KÄSIYÖN OPETT. KOUL. | | 76 | 76 | 24 | - | - | - | 1 | 6 | 7 | 11 | 8 | 19 | | | | | | | | | | | |
| LASTENTARHANOPETT. KOUL. RAUMA | | 45 | 45 | 15 | - | - | - | 1 | 3 | 4 | 9 | 3 | 10 | | | | | | | | | | | |
| | | 116 | 116 | 54 | 51 | 3 | 2 | 1 | 1 | 1 | 3 | - | 1 | | | | | | | | | | | |
| | | 104 | 104 | 49 | 45 | 3 | 1 | 1 | 1 | - | 3 | - | 1 | | | | | | | | | | | |
| | | 193 | 193 | 61 | 63 | 67 | 1 | 1 | - | - | - | - | 1 | | | | | | | | | | | |
| | | 121 | 121 | 38 | 40 | 41 | 1 | - | - | - | - | - | 1 | | | | | | | | | | | |
| | | 79 | 79 | - | 20 | 59 | - | - | - | - | - | - | - | | | | | | | | | | | |
| | | 21 | 21 | - | 10 | 11 | - | - | - | - | - | - | - | | | | | | | | | | | |
| | | 95 | 94 | 40 | 53 | 2 | - | - | - | - | - | - | - | | | | | | | | | | | |
| | | 82 | 81 | 36 | 44 | 2 | - | - | - | - | - | - | - | | | | | | | | | | | |
| <u>ÄBÖ-AKADEMI</u> | | 3221 | 2973 | 414 | 436 | 426 | 337 | 279 | 285 | 233 | 156 | 143 | 512 | | | | | | | | | | | |
| HUMANISTISKA FAKULTIETEN | | 1635 | 1490 | 256 | 237 | 251 | 173 | 136 | 143 | 121 | 78 | 57 | 183 | | | | | | | | | | | |
| OKÄNT HUMANISTISKA FAK. ÄMNE | | 1049 | 934 | 117 | 112 | 151 | 128 | 99 | 85 | 93 | 52 | 44 | 168 | | | | | | | | | | | |
| ENGELSKA SPRÅKET O. LITTERATUREN | | 757 | 668 | 97 | 81 | 118 | 88 | 73 | 63 | 69 | 38 | 28 | 102 | | | | | | | | | | | |
| GERMANSK FILOLOGI | | 6 | 6 | 2 | - | 1 | - | - | - | 1 | 1 | - | - | | | | | | | | | | | |
| NORDISK FILOLOGI | | 2 | 2 | - | - | - | - | - | - | - | - | - | - | | | | | | | | | | | |
| | | 194 | 172 | 15 | 24 | 24 | 25 | 21 | 17 | 18 | 15 | 9 | 26 | | | | | | | | | | | |
| | | 149 | 135 | 11 | 19 | 21 | 17 | 17 | 12 | 12 | 12 | 5 | 23 | | | | | | | | | | | |
| | | 77 | 72 | 11 | 5 | 19 | 6 | 4 | 3 | 10 | 6 | 2 | 11 | | | | | | | | | | | |
| | | 65 | 62 | 11 | 3 | 17 | 6 | 1 | 3 | 10 | 4 | 2 | 8 | | | | | | | | | | | |
| | | 57 | 53 | 8 | 12 | 8 | 5 | 7 | 1 | 4 | 1 | 3 | 8 | | | | | | | | | | | |

| KORKEAKOULU TIEDEKUNTA OPINTOSUUNTA | | K I R J O I H I N T U L O V U O S I | | | | | | | | | | | |
|---|--------|-------------------------------------|-----|----|----|-------|-------|-------|-------|-------|-------|-------|--------|
| OPISKELIJOITA NAISIA | | 77 | 74 | 75 | 76 | 74/75 | 73/74 | 72/73 | 71/72 | 70/71 | 69/70 | 68/69 | 67/68- |
| YHT. | NAISIA | 77 | 74 | 75 | 76 | 74/75 | 73/74 | 72/73 | 71/72 | 70/71 | 69/70 | 68/69 | 67/68- |
| BIOKEMI | YHT. | 77 | 74 | 18 | 10 | 5 | 10 | 5 | 7 | 2 | 9 | 5 | 6 |
| | NAISIA | 44 | 43 | 12 | 6 | 1 | 5 | 4 | 5 | 2 | 5 | 3 | 1 |
| INFORMATIONSBHANDLING | YHT. | 10 | 10 | - | - | 1 | 2 | - | 2 | 1 | 1 | 2 | - |
| | NAISIA | 2 | 2 | - | - | - | - | - | 1 | 1 | - | - | - |
| STUDIET FÖR FARMACEUTEXAMEN | YHT. | 39 | 32 | 11 | 15 | 9 | 2 | 1 | - | 1 | - | - | - |
| | NAISIA | 37 | 30 | 10 | 15 | 9 | 2 | - | - | 1 | - | - | - |
| ALLMÄN BIOLOGI | YHT. | 232 | 214 | 30 | 33 | 28 | 19 | 28 | 19 | 16 | 13 | 5 | 41 |
| | NAISIA | 142 | 129 | 22 | 22 | 16 | 15 | 19 | 11 | 10 | 10 | 2 | 15 |
| <u>STATSVETENSKAPLIGA FAKULTETEN</u> | YHT. | 423 | 384 | 58 | 50 | 43 | 35 | 32 | 48 | 35 | 18 | 25 | 79 |
| | NAISIA | 173 | 155 | 32 | 22 | 19 | 15 | 14 | 20 | 14 | 8 | 11 | 18 |
| OKÄNT STATSVETENSK. FAK. ÄMNE | YHT. | 2 | 2 | - | - | - | - | - | - | - | - | - | - |
| | NAISIA | 1 | 1 | - | - | - | - | - | - | - | - | - | - |
| NATIONALEKONOMI | YHT. | 84 | 75 | 12 | 17 | 7 | 7 | 2 | 10 | 11 | 4 | 4 | 10 |
| | NAISIA | 24 | 21 | 5 | 10 | 2 | 2 | - | 3 | 1 | - | 1 | - |
| SOCIOLOGI | YHT. | 55 | 49 | 10 | 4 | 3 | 6 | 5 | 2 | 4 | 4 | 8 | 9 |
| | NAISIA | 32 | 26 | 1 | 1 | 3 | 2 | 2 | 1 | 4 | 4 | 6 | 4 |
| STATSKUNSKAP | YHT. | 116 | 103 | 7 | 11 | 7 | 9 | 9 | 18 | 11 | 5 | 8 | 31 |
| | NAISIA | 41 | 35 | 3 | 2 | 1 | 4 | 6 | 5 | 6 | 2 | 3 | 9 |
| PSYKOLOGI | YHT. | 27 | 25 | 1 | 1 | 5 | 2 | 1 | 4 | 1 | - | 1 | 11 |
| | NAISIA | 18 | 17 | 1 | 1 | 5 | 1 | 1 | 3 | 1 | - | 1 | 4 |
| ÖVRIGA ÄMNE I STATSVETENSK. FAK. | YHT. | 4 | 3 | - | - | - | - | - | - | - | 3 | 1 | - |
| | NAISIA | 1 | 1 | - | - | - | - | - | - | - | 1 | - | - |
| PRIVATRÄTT | YHT. | 53 | 49 | 8 | 4 | 7 | 2 | 6 | 4 | 5 | - | 2 | 15 |
| | NAISIA | 11 | 11 | 4 | 1 | 2 | 1 | 1 | 1 | 1 | - | - | - |
| FÖRVALTNINGSRÄTT | YHT. | 28 | 27 | 7 | 4 | 5 | 5 | 2 | 3 | - | 1 | 1 | - |
| | NAISIA | 11 | 11 | 4 | 2 | 2 | 1 | 1 | 1 | - | - | - | - |
| STATISTIK | YHT. | 7 | 7 | 3 | - | - | - | - | 1 | 1 | - | - | 2 |
| | NAISIA | 1 | 1 | 1 | - | - | - | - | - | - | - | - | - |
| POLITISK HISTORIA | YHT. | 2 | 2 | - | - | - | - | - | - | 2 | - | - | - |
| | NAISIA | - | - | - | - | - | - | - | - | - | - | - | - |
| SOCIALPOLITIK | YHT. | 45 | 42 | 8 | 9 | 9 | 4 | 6 | 6 | 1 | 1 | - | 1 |
| | NAISIA | 33 | 31 | 8 | 5 | 4 | 4 | 3 | 6 | 1 | 1 | - | 1 |
| <u>KEMISK-TEKNISKA FAKULTETEN</u> | YHT. | 372 | 368 | 49 | 43 | 41 | 49 | 44 | 45 | 30 | 11 | 13 | 47 |
| | NAISIA | 65 | 65 | 14 | 9 | 11 | 9 | 4 | 8 | 5 | 2 | - | 3 |
| STUDIET FÖR DIPL.INGENJÖRSEXAMEN | YHT. | 304 | 300 | 49 | 43 | 41 | 47 | 44 | 41 | 23 | 6 | 5 | 5 |
| | NAISIA | 59 | 59 | 14 | 9 | 11 | 9 | 4 | 8 | 3 | 1 | - | - |
| STUDIET FÖR TEKN.LIC.EXAMEN | YHT. | 68 | 68 | - | - | - | 2 | - | 4 | 7 | 5 | 8 | 42 |
| | NAISIA | 6 | 6 | - | - | - | - | - | - | 2 | 1 | - | 3 |
| <u>TEOLOGISKA FAKULTETEN</u> | YHT. | 152 | 140 | 17 | 18 | 16 | 12 | 18 | 15 | 9 | 9 | 7 | 31 |
| | NAISIA | 45 | 42 | 6 | 3 | 7 | 2 | 4 | 10 | 2 | 2 | 2 | 7 |
| STUDIET FÖR TEOL.KAND.EXAMEN | YHT. | 111 | 99 | 15 | 18 | 16 | 11 | 16 | 15 | 6 | 3 | 5 | 6 |
| | NAISIA | 38 | 35 | 6 | 3 | 7 | 1 | 4 | 10 | 2 | 2 | 2 | 3 |
| STUDIET FÖR TEOL.LIC.EXAMEN | YHT. | 39 | 39 | 1 | - | - | 1 | 2 | - | 3 | 6 | 2 | 24 |
| | NAISIA | 7 | 7 | - | - | - | 1 | - | - | 2 | - | - | 4 |
| ALLMÄN TEOLOGI | YHT. | 2 | 2 | 1 | - | - | - | - | - | - | - | - | 1 |
| | NAISIA | - | - | - | - | - | - | - | - | - | - | - | - |
| <u>PEDAGOGISKA FAKULTETEN</u> | YHT. | 242 | 238 | 59 | 89 | 67 | 6 | 1 | 8 | 4 | 1 | 3 | 4 |
| | NAISIA | 170 | 167 | 41 | 62 | 46 | 6 | 1 | 5 | 4 | 1 | 2 | 2 |
| STUDIET FÖR KLASSLÄRAREXAMEN | YHT. | 143 | 143 | 46 | 43 | 46 | 6 | - | 2 | - | - | - | - |
| | NAISIA | 108 | 108 | 32 | 35 | 33 | 6 | - | 2 | - | - | - | - |

| | | OPISELIJUOITA | | | | | | | | | | | | KIRJOIHINTULOVOOSI | | | | | | | | | | | |
|--|--|---------------|------|------|------|------|------|--------|-----|-----|-----|-----|-----|--------------------|-----|-----|-----|----|--|--|--|--|--|--|--|
| | | NAISTÄ | | | | | | MIEHIÄ | | | | | | YHT. | | | | | | | | | | | |
| | | 65 | 63 | 11 | 17 | 17 | 7 | 1 | 1 | 1 | 1 | 1 | 1 | 2 | 2 | 4 | 1 | 5 | | | | | | | |
| | | 11 | 11 | 2 | 4 | 4 | 1 | 1 | 1 | 1 | 1 | 1 | 1 | 2 | 2 | 1 | 1 | 1 | | | | | | | |
| | | 9 | 9 | 1 | 1 | 1 | 1 | 1 | 1 | 1 | 1 | 1 | 1 | 2 | 2 | 2 | 2 | 1 | | | | | | | |
| | | 1 | 1 | 1 | 1 | 1 | 1 | 1 | 1 | 1 | 1 | 1 | 1 | 1 | 1 | 1 | 1 | 1 | | | | | | | |
| | | 39 | 37 | 1 | 3 | 6 | 7 | 4 | 12 | 4 | 4 | 4 | 4 | 4 | 4 | 2 | 2 | 2 | | | | | | | |
| | | 23 | 23 | 2 | 2 | 2 | 6 | 1 | 8 | 3 | 3 | 3 | 3 | 3 | 3 | 1 | 1 | 1 | | | | | | | |
| | | 178 | 167 | 19 | 30 | 17 | 20 | 15 | 21 | 20 | 16 | 7 | 13 | 20 | 16 | 7 | 13 | 13 | | | | | | | |
| | | 49 | 47 | 5 | 10 | 3 | 7 | 1 | 7 | 4 | 5 | 1 | 6 | 4 | 5 | 1 | 6 | 6 | | | | | | | |
| | | 12 | 11 | 3 | 2 | 3 | 2 | 2 | 2 | 1 | 1 | 1 | 1 | 1 | 1 | 1 | 1 | 1 | | | | | | | |
| | | 4 | 4 | 1 | 1 | 1 | 1 | 1 | 1 | 1 | 1 | 1 | 1 | 1 | 1 | 1 | 1 | 1 | | | | | | | |
| GEOLOGIA | | YHT. | 65 | 63 | 11 | 17 | 17 | 7 | 1 | 1 | 1 | 1 | 2 | 2 | 4 | 1 | 5 | | | | | | | | |
| | | NAISIA | 11 | 11 | 2 | 4 | 4 | 1 | 1 | 1 | 1 | 1 | 2 | 2 | 1 | 1 | 1 | | | | | | | | |
| TÄHTITIEDE | | YHT. | 9 | 9 | 1 | 1 | 1 | 1 | 1 | 1 | 1 | 1 | 2 | 2 | 2 | 2 | 1 | | | | | | | | |
| | | NAISIA | 1 | 1 | 1 | 1 | 1 | 1 | 1 | 1 | 1 | 1 | 1 | 1 | 1 | 1 | 1 | | | | | | | | |
| SOVELLETTU MATEM. JA TILASTOTIEDE | | YHT. | 39 | 37 | 1 | 3 | 6 | 7 | 4 | 12 | 4 | 4 | 4 | 4 | 2 | 2 | 2 | | | | | | | | |
| | | NAISIA | 23 | 23 | 2 | 2 | 2 | 6 | 1 | 8 | 3 | 3 | 3 | 3 | 1 | 1 | 1 | | | | | | | | |
| TIETOJENKÄSITTELYOPPI | | YHT. | 178 | 167 | 19 | 30 | 17 | 20 | 15 | 21 | 20 | 16 | 7 | 13 | 20 | 16 | 7 | | | | | | | | |
| | | NAISIA | 49 | 47 | 5 | 10 | 3 | 7 | 1 | 7 | 4 | 5 | 1 | 6 | 4 | 5 | 1 | | | | | | | | |
| BIOFYSIKKA | | YHT. | 12 | 11 | 3 | 2 | 3 | 2 | 2 | 2 | 2 | 2 | 2 | 2 | 2 | 2 | 2 | | | | | | | | |
| | | NAISIA | 4 | 4 | 1 | 1 | 1 | 1 | 1 | 1 | 1 | 1 | 1 | 1 | 1 | 1 | 1 | | | | | | | | |
| TEKNILLINEN TIEDEKUNTA | | YHT. | 1735 | 1694 | 244 | 261 | 260 | 244 | 187 | 179 | 128 | 87 | 42 | 103 | 87 | 42 | 103 | | | | | | | | |
| | | NAISIA | 272 | 269 | 33 | 49 | 40 | 35 | 24 | 30 | 20 | 15 | 5 | 21 | 20 | 15 | 5 | | | | | | | | |
| ARKKITEHTUURIN OSASTO | | YHT. | 313 | 311 | 40 | 33 | 29 | 32 | 24 | 34 | 32 | 30 | 14 | 45 | 32 | 30 | 14 | | | | | | | | |
| | | NAISIA | 124 | 124 | 6 | 20 | 11 | 12 | 10 | 19 | 15 | 10 | 5 | 16 | 10 | 5 | 16 | | | | | | | | |
| RAKENTAMISTEKNIKAN OSASTO | | YHT. | 333 | 326 | 45 | 53 | 51 | 52 | 39 | 36 | 19 | 19 | 6 | 13 | 19 | 6 | 13 | | | | | | | | |
| | | NAISIA | 55 | 53 | 11 | 11 | 15 | 4 | 6 | 4 | 2 | 1 | 1 | 1 | 2 | 1 | 1 | | | | | | | | |
| TEKNILLISEN FYSIIKAN OSASTO | | YHT. | 131 | 125 | 1 | 23 | 28 | 23 | 24 | 13 | 10 | 3 | 6 | 6 | 13 | 10 | 3 | | | | | | | | |
| | | NAISIA | 4 | 4 | 1 | 1 | 2 | 2 | 1 | 1 | 1 | 1 | 1 | 1 | 1 | 1 | 1 | | | | | | | | |
| PROFESSITEKNIKAN OSASTO | | YHT. | 288 | 282 | 40 | 40 | 46 | 42 | 31 | 27 | 29 | 9 | 15 | 15 | 29 | 9 | 15 | | | | | | | | |
| | | NAISIA | 63 | 62 | 12 | 9 | 9 | 14 | 6 | 4 | 2 | 3 | 4 | 4 | 2 | 3 | 4 | | | | | | | | |
| KONETEKNIKAN OSASTO | | YHT. | 354 | 345 | 63 | 77 | 53 | 52 | 34 | 30 | 19 | 12 | 4 | 10 | 19 | 12 | 4 | | | | | | | | |
| | | NAISIA | 12 | 12 | 1 | 5 | 1 | 3 | 1 | 1 | 1 | 1 | 1 | 1 | 1 | 1 | 1 | | | | | | | | |
| SÄHKÖTEKNIKAN OSASTO | | YHT. | 316 | 305 | 56 | 57 | 58 | 38 | 36 | 28 | 16 | 7 | 6 | 14 | 28 | 16 | 7 | | | | | | | | |
| | | NAISIA | 14 | 14 | 3 | 4 | 4 | 1 | 1 | 1 | 1 | 1 | 1 | 1 | 1 | 1 | 1 | | | | | | | | |
| LÄÄKETEIEELLINEN TIEDEKUNTA | | YHT. | 721 | 701 | 92 | 146 | 129 | 117 | 123 | 77 | 22 | 5 | 3 | 7 | 22 | 5 | 3 | | | | | | | | |
| | | NAISIA | 348 | 338 | 55 | 74 | 68 | 55 | 45 | 38 | 8 | 3 | 2 | 2 | 38 | 8 | 3 | | | | | | | | |
| LÄÄKETEIEEEN OPINTOSUUNTA | | YHT. | 652 | 632 | 73 | 114 | 116 | 115 | 121 | 76 | 22 | 5 | 3 | 7 | 22 | 5 | 3 | | | | | | | | |
| | | NAISIA | 306 | 296 | 44 | 51 | 61 | 54 | 45 | 38 | 8 | 3 | 2 | 2 | 38 | 8 | 3 | | | | | | | | |
| HAMMASLÄKÄKETIET. OPINTOSUUNTA | | YHT. | 69 | 69 | 19 | 32 | 13 | 2 | 2 | 2 | 1 | 1 | 1 | 1 | 2 | 1 | 1 | | | | | | | | |
| | | NAISIA | 42 | 42 | 11 | 23 | 7 | 1 | 1 | 1 | 1 | 1 | 1 | 1 | 1 | 1 | 1 | | | | | | | | |
| KASVATUSTIET. TIEDEKUNTA | | YHT. | 1054 | 1023 | 273 | 363 | 239 | 59 | 25 | 29 | 16 | 19 | 15 | 16 | 29 | 16 | 19 | | | | | | | | |
| | | NAISIA | 731 | 709 | 188 | 260 | 155 | 43 | 19 | 22 | 12 | 12 | 11 | 9 | 22 | 12 | 11 | | | | | | | | |
| PERUSKOULUN LUOKANOP. KOULUTUS | | YHT. | 652 | 650 | 187 | 229 | 195 | 28 | 3 | 4 | 4 | 1 | 2 | 3 | 4 | 1 | 2 | | | | | | | | |
| | | NAISIA | 404 | 404 | 116 | 141 | 118 | 18 | 3 | 2 | 2 | 1 | 2 | 3 | 2 | 1 | 2 | | | | | | | | |
| MUU OPETTAJANKOULUTUS | | YHT. | 163 | 163 | 61 | 101 | 1 | 1 | 1 | 1 | 1 | 1 | 1 | 1 | 1 | 1 | 1 | | | | | | | | |
| | | NAISIA | 149 | 149 | 54 | 94 | 1 | 1 | 1 | 1 | 1 | 1 | 1 | 1 | 1 | 1 | 1 | | | | | | | | |
| KASVATUSTIEDE | | YHT. | 219 | 190 | 17 | 25 | 43 | 30 | 21 | 24 | 15 | 18 | 13 | 13 | 24 | 15 | 18 | | | | | | | | |
| | | NAISIA | 161 | 139 | 12 | 18 | 36 | 24 | 15 | 19 | 11 | 11 | 9 | 6 | 19 | 11 | 11 | | | | | | | | |
| PSYKOLOGIA | | YHT. | 19 | 19 | 8 | 8 | 1 | 1 | 1 | 1 | 1 | 1 | 1 | 1 | 1 | 1 | 1 | | | | | | | | |
| | | NAISIA | 16 | 16 | 6 | 7 | 1 | 1 | 1 | 1 | 1 | 1 | 1 | 1 | 1 | 1 | 1 | | | | | | | | |
| YHTEISKUNTATIEDE | | YHT. | 1 | 1 | 1 | 1 | 1 | 1 | 1 | 1 | 1 | 1 | 1 | 1 | 1 | 1 | 1 | | | | | | | | |
| | | NAISIA | 1 | 1 | 1 | 1 | 1 | 1 | 1 | 1 | 1 | 1 | 1 | 1 | 1 | 1 | 1 | | | | | | | | |
| IAMPREEN YLIOPISTO | | YHT. | 8712 | 8273 | 1440 | 1348 | 1320 | 1119 | 837 | 681 | 485 | 328 | 273 | 881 | 485 | 328 | 273 | | | | | | | | |
| | | NAISIA | 5158 | 4922 | 858 | 791 | 798 | 670 | 471 | 398 | 291 | 192 | 168 | 521 | 291 | 192 | 168 | | | | | | | | |
| YHTEISKUNTATIEEELLINEN TIEDEKUNTA | | YHT. | 1826 | 1743 | 221 | 223 | 253 | 178 | 195 | 208 | 138 | 99 | 61 | 250 | 138 | 99 | 61 | | | | | | | | |
| | | NAISIA | 1121 | 1075 | 143 | 134 | 156 | 108 | 118 | 121 | 82 | 56 | 44 | 159 | 82 | 56 | 44 | | | | | | | | |
| TUNT. YHTEISKUNTAT. TIEDEK. AINE | | YHT. | 3 | 2 | 1 | 1 | 1 | 1 | 1 | 1 | 1 | 1 | 1 | 2 | 1 | 1 | 2 | | | | | | | | |
| | | NAISIA | 1 | 1 | 1 | 1 | 1 | 1 | 1 | 1 | 1 | 1 | 1 | 1 | 1 | 1 | 1 | | | | | | | | |
| VALTIO-OPPI (KANSAINVÄL. POL.) | | YHT. | 139 | 132 | 19 | 16 | 12 | 9 | 12 | 17 | 11 | 13 | 10 | 20 | 17 | 11 | 13 | | | | | | | | |
| | | NAISIA | 73 | 70 | 13 | 9 | 4 | 3 | 7 | 8 | 6 | 6 | 8 | 9 | 8 | 6 | 8 | | | | | | | | |

| KORKEAKOULU TIEDEKUNTA OPINTOSUUNTA | OPISKELIJOITA NAISIA | | | | | | | | | | | | |
|---|-------------------------|-------|-------|-------|-------|-------|-------|-------|-------|-------|-------|--------|----|
| | YHT. | LÄSNÄ | 76/77 | 75/76 | 74/75 | 73/74 | 72/73 | 71/72 | 70/71 | 69/70 | 68/69 | 67/68- | |
| JULKISHALLINTO | YHT. | 130 | 126 | 9 | 10 | 7 | 24 | 13 | 13 | 9 | 6 | 12 | 27 |
| | NAISIA | 46 | 46 | 4 | 5 | 3 | 9 | 4 | 4 | 3 | 2 | 6 | 8 |
| JULKISOIKEUS | YHT. | 161 | 157 | 10 | 27 | 27 | 17 | 14 | 20 | 5 | 9 | 6 | 26 |
| | NAISIA | 81 | 78 | 6 | 18 | 9 | 6 | 7 | 13 | 1 | 4 | 3 | 14 |
| YRITYKSEN TALOUST. (MARKKINOINTI) | YHT. | 196 | 182 | 15 | 12 | 27 | 21 | 24 | 24 | 22 | 15 | 14 | 22 |
| | NAISIA | 85 | 78 | 8 | 8 | 6 | 8 | 11 | 10 | 9 | 11 | 7 | 7 |
| YKSITYISOIKEUS | YHT. | 125 | 119 | 18 | 19 | 13 | 11 | 14 | 8 | 10 | 6 | 7 | 19 |
| | NAISIA | 52 | 51 | 10 | 9 | 4 | 4 | 3 | - | 4 | 2 | 4 | 12 |
| KANSANTAL. TIEDE (KANS. VÄL. TALOUS) | YHT. | 17 | 16 | 2 | 5 | 3 | 3 | 3 | - | - | - | - | 1 |
| | NAISIA | 5 | 5 | 1 | 3 | - | 1 | - | - | - | - | - | - |
| TILASTOTIEDE | YHT. | 74 | 70 | 3 | 4 | 5 | 6 | 5 | 9 | 6 | 4 | 4 | 28 |
| | NAISIA | 30 | 30 | 2 | 1 | 4 | 2 | 3 | 3 | 2 | 1 | 3 | 9 |
| TIETOTIENKÄSITTELYOPPI | YHT. | 243 | 235 | 28 | 25 | 23 | 34 | 24 | 21 | 21 | 10 | 15 | 42 |
| | NAISIA | 85 | 84 | 6 | 7 | 12 | 19 | 6 | 6 | 10 | 3 | 5 | 11 |
| KUNNALLISPOLIITIIKKA | YHT. | 117 | 112 | 10 | 9 | 10 | 15 | 13 | 14 | 4 | 5 | 11 | 26 |
| | NAISIA | 35 | 33 | 3 | 2 | 3 | 6 | 5 | 6 | 4 | 2 | 3 | 1 |
| SOSIOLOGIA | YHT. | 9 | 8 | 4 | - | - | - | 1 | - | - | 1 | - | 3 |
| | NAISIA | 5 | 5 | 3 | - | - | - | - | - | - | - | - | 2 |
| ALUETIEDE (ALUESUUNNITT. LINJA) | YHT. | 60 | 54 | 16 | 1 | 4 | 4 | 6 | 5 | 4 | 4 | 10 | 6 |
| | NAISIA | 29 | 27 | 7 | 1 | 2 | 1 | 5 | 2 | 2 | 1 | 6 | 2 |
| FILOSOFIA | YHT. | 24 | 24 | 3 | 4 | 3 | 3 | 2 | 4 | 2 | - | 1 | 2 |
| | NAISIA | 8 | 8 | 2 | - | 2 | - | 1 | - | 2 | - | - | 1 |
| MATEMATIIKKA | YHT. | 91 | 88 | 21 | 18 | 16 | 8 | 10 | 11 | 4 | 3 | - | - |
| | NAISIA | 35 | 34 | 7 | 5 | 8 | 4 | 4 | 4 | 2 | 1 | - | - |
| ALUETIEDE (ALUETALOUDEN LINJA) | YHT. | 1 | 1 | 1 | - | - | - | - | - | - | - | - | - |
| | NAISIA | - | - | - | - | - | - | - | - | - | - | - | - |
| <u>YHTEISKUNNALLINEN OPELUSJÄRSIO</u> | YHT. | 913 | 875 | 188 | 170 | 165 | 131 | 77 | 61 | 42 | 32 | 23 | 24 |
| | NAISIA | 439 | 422 | 94 | 75 | 85 | 68 | 34 | 27 | 17 | 12 | 14 | 13 |
| PÄÄKATNE TUNTEMATON | YHT. | 184 | 173 | 61 | 59 | 26 | 18 | 7 | 3 | 2 | 3 | 4 | 1 |
| | NAISIA | 75 | 71 | 31 | 25 | 6 | 7 | 2 | 1 | 1 | 1 | 2 | - |
| HISTORIA | YHT. | 9 | 9 | 2 | 1 | - | - | 2 | 2 | 1 | - | 1 | - |
| | NAISIA | 1 | 1 | - | - | - | - | - | 1 | - | - | - | - |
| KANSANTALOUS TIEDE | YHT. | 21 | 20 | 6 | 4 | 6 | 2 | 1 | 1 | - | - | 1 | - |
| | NAISIA | 4 | 4 | - | - | 3 | - | - | - | - | - | 1 | - |
| KIRJALLISUUDEN HISTORIA | YHT. | 20 | 20 | 4 | 3 | 2 | 3 | 2 | 2 | - | 3 | - | 1 |
| | NAISIA | 12 | 12 | 3 | 3 | 1 | 1 | 1 | 2 | - | 2 | - | - |
| KUNNALLISPOLIITIIKKA | YHT. | 61 | 60 | 15 | 13 | 8 | 11 | 5 | 2 | 2 | 3 | 1 | 1 |
| | NAISIA | 21 | 21 | 7 | 3 | 4 | 4 | 2 | - | - | 1 | - | - |
| KUNNALLISTALOUS | YHT. | 7 | 6 | 4 | 1 | 1 | - | 1 | - | - | - | - | - |
| | NAISIA | 3 | 2 | 3 | - | - | - | - | - | - | - | - | - |
| KASVATUSOPPI | YHT. | 97 | 95 | 14 | 8 | 13 | 23 | 13 | 9 | 9 | 2 | 4 | 2 |
| | NAISIA | 63 | 61 | 9 | 5 | 9 | 19 | 7 | 5 | 4 | 2 | 2 | 1 |
| PSYKOLOGIA | YHT. | 43 | 41 | 4 | 7 | 10 | 2 | 4 | 3 | 3 | 4 | 2 | 4 |
| | NAISIA | 26 | 24 | 2 | 3 | 9 | - | 2 | 2 | 2 | 2 | 2 | 3 |
| SANDMALEHTIOPPI | YHT. | 155 | 144 | 34 | 23 | 34 | 28 | 12 | 9 | 8 | 3 | 1 | 3 |
| | NAISIA | 73 | 71 | 15 | 8 | 15 | 17 | 5 | 6 | 5 | 1 | 1 | - |
| SOSIAALIPOLIITIIKKA | YHT. | 199 | 193 | 27 | 38 | 46 | 30 | 15 | 15 | 8 | 6 | 5 | 9 |
| | NAISIA | 125 | 121 | 16 | 24 | 32 | 15 | 11 | 9 | 3 | 2 | 5 | 8 |
| SOSIOLOGIA | YHT. | 13 | 12 | - | 2 | 2 | 1 | - | 6 | 1 | - | - | 1 |
| | NAISIA | 3 | 3 | - | 1 | 1 | - | - | - | 1 | - | - | - |
| TEATTERIOPPI | YHT. | 5 | 3 | 4 | 1 | - | - | - | - | - | - | - | - |
| | NAISIA | 4 | 2 | 3 | 1 | - | - | - | - | - | - | - | - |
| TYÖVOIMAOPPI | YHT. | 67 | 67 | 9 | 6 | 11 | 8 | 11 | 9 | 3 | 7 | 1 | 2 |
| | NAISIA | 23 | 23 | 4 | 2 | 6 | 4 | 4 | 1 | 1 | 1 | - | 1 |
| VALTIÖ-OPPI | YHT. | 26 | 26 | 3 | 2 | 6 | 4 | 4 | 2 | 5 | 1 | 3 | - |

| KORKEAKOULU TIEDEKUNTA OPINTOSUUNTA | OPISKELIJOITA NAISIA | | | | | | | | | | | |
|---|-------------------------|-------|-------|-------|-------|-------|-------|-------|-------|-------|-------|--------|
| | YHT. | LÄSNÄ | 76/77 | 75/76 | 74/75 | 73/74 | 72/73 | 71/72 | 70/71 | 69/70 | 68/69 | 67/68- |
| TILASTOTIEDE | 20 | 20 | - | - | 6 | 3 | 6 | 3 | 1 | - | - | 1 |
| YHT. | 30 | 30 | - | - | 12 | 10 | 4 | 4 | - | - | - | - |
| NAISIA | 10 | 10 | - | - | 6 | 3 | 1 | 1 | - | - | - | - |
| YHT. | 58 | 53 | - | - | 11 | 8 | 11 | 6 | 7 | 3 | 11 | 1 |
| NAISIA | 15 | 13 | - | - | 4 | 3 | 2 | 1 | 3 | 1 | 1 | - |
| YHT. | 162 | 149 | 1 | 2 | 40 | 24 | 22 | 20 | 8 | 19 | 11 | 15 |
| NAISIA | 79 | 70 | - | - | 19 | 14 | 12 | 13 | 5 | 7 | 3 | 6 |
| YHT. | 72 | 67 | - | - | 12 | 10 | 11 | 12 | 6 | 14 | 3 | 4 |
| NAISIA | 64 | 59 | - | - | 12 | 7 | 11 | 11 | 5 | 12 | 3 | 3 |
| YHT. | 28 | 26 | - | - | 1 | 7 | 6 | 3 | 1 | 1 | 3 | - |
| NAISIA | 6 | 6 | - | - | 1 | 1 | 3 | - | - | - | - | - |
| YHT. | 2 | 1 | - | - | - | - | - | - | 1 | - | 1 | - |
| NAISIA | 1 | - | - | - | - | - | - | - | - | - | 1 | - |
| YHT. | 26 | 26 | 15 | 11 | - | - | - | - | - | - | - | - |
| NAISIA | 8 | 8 | 3 | 5 | - | - | - | - | - | - | - | - |
| YHT. | 76 | 75 | 37 | 37 | 1 | - | - | - | - | - | - | - |
| NAISIA | 65 | 65 | 32 | 32 | 1 | - | - | - | - | - | - | - |
| YHT. | 46 | 46 | 19 | 24 | 2 | 1 | - | - | - | - | - | - |
| NAISIA | 35 | 35 | 15 | 19 | 1 | - | - | - | - | - | - | - |
| YHT. | 48 | 47 | 21 | 27 | - | - | - | - | - | - | - | - |
| NAISIA | 12 | 7 | 5 | - | - | - | - | - | - | - | - | - |
| YHT. | 28 | 27 | 11 | 16 | 1 | - | - | - | - | - | - | - |
| NAISIA | 9 | 9 | 4 | 5 | - | - | - | - | - | - | - | - |
| YHT. | 64 | 62 | 29 | 34 | - | 1 | - | - | - | - | - | - |
| NAISIA | 23 | 22 | 9 | 13 | - | 1 | - | - | - | - | - | - |
| YHT. | 64 | 64 | 35 | 29 | - | - | - | - | - | - | - | - |
| NAISIA | 24 | 24 | 14 | 10 | - | - | - | - | - | - | - | - |
| YHT. | 1229 | 1125 | 202 | 185 | 186 | 152 | 99 | 109 | 109 | 90 | 56 | 41 |
| NAISIA | 475 | 441 | 89 | 83 | 85 | 63 | 37 | 43 | 27 | 17 | 20 | 11 |
| YHT. | 559 | 503 | 109 | 101 | 101 | 65 | 40 | 41 | 38 | 28 | 20 | 16 |
| NAISIA | 228 | 207 | 46 | 44 | 48 | 31 | 17 | 17 | 7 | 7 | 6 | 5 |
| YHT. | 174 | 153 | 27 | 20 | 22 | 22 | 11 | 26 | 18 | 13 | 6 | 9 |
| NAISIA | 34 | 30 | 5 | 3 | 7 | 6 | 3 | 4 | 1 | 2 | 1 | 2 |
| YHT. | 223 | 210 | 40 | 38 | 26 | 36 | 16 | 13 | 24 | 17 | 8 | 5 |
| NAISIA | 98 | 94 | 23 | 19 | 13 | 15 | 5 | 4 | 10 | 3 | 3 | 3 |
| YHT. | 13 | 13 | 6 | - | 2 | - | 2 | - | 1 | - | 1 | 1 |
| NAISIA | 3 | 3 | 3 | - | - | - | - | - | - | - | - | - |
| YHT. | 4 | 4 | 3 | 1 | - | - | - | - | - | - | - | - |
| NAISIA | 3 | 3 | 2 | 1 | - | - | - | - | - | - | - | - |
| YHT. | 21 | 18 | - | 1 | 1 | - | 1 | 2 | 2 | 4 | 7 | 3 |
| NAISIA | 7 | 6 | - | - | - | - | 1 | 2 | 1 | - | 2 | 1 |
| YHT. | 122 | 114 | 3 | 5 | 16 | 8 | 13 | 15 | 15 | 28 | 13 | 6 |
| NAISIA | 41 | 38 | 2 | 2 | 7 | 2 | 4 | 8 | 4 | 5 | 7 | - |
| YHT. | 28 | 28 | 4 | 8 | 2 | 2 | 3 | 3 | 5 | - | 1 | - |
| NAISIA | 12 | 12 | - | 5 | - | 2 | - | 3 | 1 | - | 1 | - |
| YHT. | 42 | 39 | 5 | 4 | 8 | 10 | 8 | 3 | 4 | - | - | - |
| NAISIA | 21 | 20 | 4 | 3 | 4 | 4 | 4 | 1 | 1 | - | - | - |
| YHT. | 42 | 42 | 5 | 7 | 8 | 8 | 5 | 6 | 2 | - | - | 1 |
| NAISIA | 28 | 28 | 4 | 6 | 6 | 3 | 3 | 4 | 2 | - | - | - |
| YHT. | 1 | 1 | - | - | - | 1 | - | - | - | - | - | - |
| NAISIA | - | - | - | - | - | - | - | - | - | - | - | - |
| YHT. | 389 | 356 | 69 | 66 | 79 | 62 | 40 | 19 | 16 | 11 | 8 | 19 |
| NAISIA | 215 | 198 | 45 | 40 | 47 | 40 | 16 | 6 | 6 | 4 | 3 | 8 |
| YHT. | 1 | 1 | - | - | - | - | - | - | - | - | - | - |
| YHT. | 1 | 1 | - | - | - | - | - | - | - | - | - | - |

MATEMAATTIS-LUONNONTIEDEK.

MATEMATIIKKA

FYSIIKKA

KEMIA

TEORFETTINEN FYSIIKKA

BIOLOGIA

TILASTOTIEDE

TIE TOJENKÄSITTELYOPPI

EKOLOGIA JA LUONNONHOITO

SOLURILOGIA

HYDRONBIOLOGIA

BIOKFMIA

LIIKUNTA TIEDEK. OPELTAJAJALUNJA

TUNT. LIIK.TIFD. OP.LINJ. AINE

KORKEAKOULU
TIEDEKUNTA
OPINTOSUUNTA

OPISKELIJOITA

K I R J O I H I N T U L O V U O S I

YHT. LÄSNÄ 76/77 75/76 74/75 73/74 72/73 71/72 70/71 69/70 68/69 67/68-

TEKNILLISEN EYSLIIKAN OSASTO

| | | | | | | | | | | | | |
|--------|-----|-----|----|----|----|----|----|----|----|----|----|----|
| YHT. | 577 | 531 | 75 | 79 | 74 | 74 | 60 | 52 | 42 | 30 | 20 | 71 |
| NAISIA | 46 | 44 | 4 | 8 | 8 | 9 | 5 | 3 | 5 | 2 | - | 2 |

KONEINSINÖÖRIOSASTO

| | | | | | | | | | | | | |
|--------|------|------|-----|-----|-----|-----|-----|-----|----|----|----|-----|
| YHT. | 1314 | 1213 | 196 | 173 | 162 | 166 | 168 | 128 | 96 | 59 | 35 | 131 |
| NAISIA | 109 | 107 | 14 | 13 | 15 | 19 | 18 | 11 | 6 | 4 | 1 | 8 |

PUNJALOUSOSASTO

| | | | | | | | | | | | | |
|--------|-----|-----|----|----|----|----|----|----|----|----|----|----|
| YHT. | 447 | 426 | 54 | 56 | 60 | 50 | 55 | 53 | 30 | 28 | 12 | 49 |
| NAISIA | 102 | 102 | 20 | 15 | 24 | 15 | 14 | 7 | 4 | 1 | - | 2 |

KEMIAN OSASTO

| | | | | | | | | | | | | |
|--------|-----|-----|----|----|----|----|----|----|----|----|----|----|
| YHT. | 593 | 559 | 69 | 69 | 71 | 67 | 72 | 61 | 54 | 32 | 31 | 67 |
| NAISIA | 271 | 258 | 39 | 44 | 39 | 31 | 31 | 35 | 26 | 7 | 10 | 9 |

VOORJIEOULLISUUSOSASTO

| | | | | | | | | | | | | |
|--------|-----|-----|----|----|----|----|----|----|----|----|----|----|
| YHT. | 562 | 522 | 86 | 74 | 72 | 65 | 76 | 62 | 34 | 28 | 15 | 50 |
| NAISIA | 84 | 82 | 27 | 19 | 12 | 6 | 7 | 6 | 4 | 1 | - | 2 |

RAKENNUSINSINÖÖRIOSASTO

| | | | | | | | | | | | | |
|--------|------|-----|-----|-----|-----|-----|-----|-----|----|----|----|-----|
| YHT. | 1041 | 979 | 140 | 131 | 109 | 116 | 111 | 102 | 69 | 60 | 39 | 164 |
| NAISIA | 96 | 93 | 24 | 24 | 11 | 14 | 9 | 7 | 2 | 2 | 1 | 2 |

MAANMIIHTAUSOSASTO

| | | | | | | | | | | | | |
|--------|-----|-----|----|----|----|----|----|----|----|----|----|----|
| YHT. | 349 | 323 | 62 | 52 | 54 | 52 | 45 | 28 | 18 | 11 | 13 | 14 |
| NAISIA | 76 | 73 | 17 | 21 | 15 | 7 | 9 | 2 | 1 | 1 | 2 | 1 |

ARKKITEHTIOSASTO

| | | | | | | | | | | | | |
|--------|-----|-----|----|----|----|----|----|----|----|----|----|-----|
| YHT. | 556 | 524 | 55 | 60 | 56 | 62 | 57 | 50 | 35 | 52 | 19 | 110 |
| NAISIA | 215 | 208 | 19 | 19 | 19 | 28 | 27 | 31 | 15 | 25 | 6 | 26 |

ELÄINLÄÄKETIETEELLINEN KORKEAKOULU

| | | | | | | | | | | | | |
|--------|-----|-----|----|----|----|----|----|----|---|---|---|---|
| YHT. | 234 | 233 | 43 | 40 | 39 | 35 | 31 | 26 | 9 | 3 | 4 | 4 |
| NAISIA | 126 | 125 | 34 | 22 | 17 | 25 | 15 | 11 | 1 | 1 | - | - |

HELSINGIN KAUPPAKORKEAKOULU

| | | | | | | | | | | | | |
|--------|------|------|-----|-----|-----|-----|-----|-----|-----|-----|-----|-----|
| YHT. | 4418 | 4272 | 595 | 567 | 596 | 578 | 504 | 379 | 290 | 253 | 164 | 492 |
| NAISIA | 2026 | 1960 | 250 | 267 | 275 | 298 | 186 | 198 | 126 | 130 | 77 | 219 |

TUNT. KAUPPATIETEELL. TUTKINTO

| | | | | | | | | | | | | |
|--------|---|---|---|---|---|---|---|---|---|---|---|---|
| YHT. | 1 | 1 | 1 | - | - | - | - | - | - | - | - | - |
| NAISIA | 1 | 1 | 1 | - | - | - | - | - | - | - | - | - |

EKONOMIITUKINIO

| | | | | | | | | | | | | |
|--------|------|------|-----|-----|-----|-----|-----|-----|----|----|----|----|
| YHT. | 2501 | 2453 | 559 | 513 | 529 | 407 | 221 | 108 | 49 | 35 | 21 | 59 |
| NAISIA | 1052 | 1028 | 234 | 229 | 237 | 192 | 64 | 54 | 12 | 12 | 6 | 12 |

AKATEEMINEN SIHTIERIITUKINIO

| | | | | | | | | | | | | |
|--------|-----|-----|---|----|----|----|----|----|---|---|---|---|
| YHT. | 115 | 112 | - | 14 | 17 | 38 | 15 | 13 | 5 | 3 | 1 | 9 |
| NAISIA | 114 | 111 | - | 14 | 17 | 38 | 15 | 13 | 5 | 2 | 1 | 9 |

KAUPPATIETEEN KAND. TUTKINTO

| | | | | | | | | | | | | |
|--------|------|------|----|----|----|-----|-----|-----|-----|-----|-----|-----|
| YHT. | 1620 | 1545 | 28 | 37 | 44 | 131 | 261 | 249 | 213 | 204 | 120 | 333 |
| NAISIA | 809 | 774 | 13 | 23 | 21 | 68 | 106 | 130 | 103 | 112 | 63 | 170 |

TUNT. KAUPPATIETEEN KAND. TUTK. AINE

| | | | | | | | | | | | | |
|--------|-----|----|---|---|---|---|----|----|----|----|---|----|
| YHT. | 107 | 99 | 2 | 3 | 2 | 8 | 14 | 10 | 14 | 10 | 8 | 36 |
| NAISIA | 55 | 53 | 1 | 3 | 1 | 6 | 3 | 8 | 7 | 6 | 5 | 15 |

LIIKETALoustiede (Hallinto)

| | | | | | | | | | | | | |
|--------|-----|-----|---|---|---|----|----|----|----|----|----|----|
| YHT. | 201 | 189 | 3 | 2 | 2 | 13 | 28 | 49 | 32 | 26 | 16 | 30 |
| NAISIA | 124 | 119 | 3 | 1 | 1 | 9 | 20 | 30 | 15 | 14 | 10 | 21 |

LIIKETALoustiede (Laskentatoimit)

| | | | | | | | | | | | | |
|--------|-----|-----|---|---|----|----|----|----|----|----|----|----|
| YHT. | 410 | 398 | 7 | 5 | 14 | 43 | 75 | 69 | 61 | 36 | 29 | 71 |
| NAISIA | 185 | 184 | 2 | - | 5 | 25 | 31 | 35 | 33 | 17 | 9 | 28 |

LIIKETALoustiede (Markkinointi)

| | | | | | | | | | | | | |
|--------|-----|-----|---|---|---|----|----|----|----|----|----|----|
| YHT. | 319 | 308 | 8 | 8 | 9 | 29 | 65 | 36 | 38 | 45 | 22 | 59 |
| NAISIA | 113 | 109 | 1 | 4 | 3 | 8 | 22 | 13 | 9 | 19 | 9 | 25 |

LIIKETALoustiede (Systemit)

| | | | | | | | | | | | | |
|--------|----|----|---|---|---|---|----|----|----|----|---|---|
| YHT. | 89 | 85 | - | 1 | 2 | 6 | 14 | 28 | 18 | 11 | 2 | 7 |
| NAISIA | 39 | 36 | - | - | - | 4 | 8 | 9 | 10 | 4 | 2 | 2 |

KORKEAKOULU
TIEDEKUNTA
OPINTOSUUNTA

OPISEKELIJOIDIA
NÄISTÄ

K I R J O I H I N T U L O V U O S I

YHT. LASNÄ 76/77 75/76 74/75 73/74 72/73 71/72 70/71 69/70 68/69 67/68-

| | | | | | | | | | | | | | |
|----------------------------------|--------|-----|-----|---|---|---|----|----|----|----|----|----|----|
| KANSANTALOUSTIEDE | YHT. | 76 | 71 | - | 1 | 4 | 3 | 11 | 11 | 8 | 10 | 10 | 18 |
| | NAISIA | 34 | 32 | - | - | 4 | 2 | 2 | 5 | 2 | 4 | 7 | 8 |
| | YHT. | 181 | 176 | 1 | 7 | 4 | 18 | 40 | 25 | 14 | 27 | 16 | 29 |
| OIKEUSTIEDE | NAISIA | 73 | 70 | - | 5 | 1 | 6 | 11 | 12 | 6 | 14 | 7 | 11 |
| | YHT. | 49 | 43 | - | 1 | 1 | 5 | 1 | 5 | 7 | 11 | 3 | 15 |
| TALOUSMAANTIIEDE | NAISIA | 31 | 27 | - | 1 | - | 3 | 1 | 5 | 2 | 9 | 1 | 9 |
| | YHT. | 5 | 5 | - | - | - | - | 1 | - | - | 1 | - | 3 |
| TALOUSMATEMATIIKKA | NAISIA | 2 | 2 | - | - | - | - | 1 | - | - | 1 | - | - |
| | YHT. | 13 | 12 | - | - | - | 1 | 5 | 1 | 2 | - | - | 4 |
| TAVARATEKNOLOGIA | NAISIA | 3 | 3 | - | - | - | - | 1 | 1 | 1 | - | - | 1 |
| | YHT. | 2 | 2 | 1 | - | - | - | - | 1 | - | - | - | - |
| TILASTOTIEDE | NAISIA | 1 | 1 | - | - | - | - | - | 1 | - | - | - | - |
| | YHT. | 15 | 14 | - | - | - | 1 | - | - | 2 | 3 | 4 | 5 |
| SOSIOLOGIA | NAISIA | 14 | 13 | - | - | - | 1 | - | - | 2 | 3 | 4 | 4 |
| | YHT. | 10 | 10 | - | - | - | - | 2 | - | - | 2 | - | 6 |
| TALOUSHISTORIA | NAISIA | 2 | 2 | - | - | - | - | - | - | - | 2 | - | - |
| | YHT. | 8 | 7 | - | 1 | - | - | 1 | - | 1 | 2 | 1 | 2 |
| VALTIO-OPPI | NAISIA | 1 | - | - | - | - | - | - | - | - | - | - | - |
| | YHT. | 86 | 82 | 3 | 5 | 3 | 3 | 2 | 6 | 11 | 9 | 7 | 37 |
| ENGLANNIN KIELI | NAISIA | 84 | 80 | 3 | 5 | 3 | 3 | 2 | 6 | 11 | 8 | 7 | 36 |
| | YHT. | 40 | 37 | 3 | 4 | 2 | 1 | 4 | 5 | 3 | 9 | 1 | 8 |
| SAKSAN KIELI | NAISIA | 39 | 36 | 3 | 4 | 2 | 1 | 4 | 5 | 3 | 9 | 1 | 7 |
| | YHT. | 9 | 7 | - | - | - | - | - | 1 | 2 | 2 | 1 | 3 |
| RUOTSIIN KIELI | NAISIA | 9 | 7 | - | - | - | - | - | 1 | 2 | 2 | 1 | 3 |
| | YHT. | 166 | 150 | 7 | 3 | 6 | 2 | 7 | 8 | 23 | 9 | 21 | 80 |
| <u>KAUPPATIEEEN-IRJUKKINIO</u> | NAISIA | 48 | 45 | 2 | 1 | - | - | 1 | 1 | 6 | 4 | 7 | 26 |
| | YHT. | 82 | 73 | 3 | 2 | 4 | 1 | 3 | 5 | 14 | 4 | 7 | 39 |
| TUNT.KAUPPATIEEEN-IRJUKKINIO | NAISIA | 23 | 22 | - | 1 | - | - | 1 | 1 | 4 | 2 | 3 | 11 |
| | YHT. | 15 | 14 | 3 | - | 1 | - | - | - | 2 | - | - | 9 |
| LIIKETALOUSTIEDE (HALLINTO) | NAISIA | 5 | 5 | 2 | - | - | - | - | - | 1 | - | - | 2 |
| | YHT. | 22 | 20 | - | - | - | 1 | 2 | - | 3 | 2 | 5 | 9 |
| LIIKETALOUSTIEDE (LASKENTATOIMI) | NAISIA | 4 | 4 | - | - | - | - | - | - | 1 | 1 | - | 2 |
| | YHT. | 20 | 17 | 1 | 1 | 1 | - | 1 | 1 | 1 | 1 | 3 | 11 |
| LIIKETALOUSTIEDE (MARKKINOINTI) | NAISIA | 8 | 6 | - | - | - | - | - | - | - | - | 2 | 6 |
| | YHT. | 3 | 3 | - | - | - | - | - | - | 3 | - | - | - |
| LIIKETALOUSTIEDE (SYSTEEMIT) | NAISIA | - | - | - | - | - | - | - | - | - | - | - | - |
| | YHT. | 13 | 12 | - | - | - | - | - | 2 | - | 1 | 3 | 7 |
| KANSANTALOUSTIEDE | NAISIA | 5 | 5 | - | - | - | - | - | - | - | 2 | 3 | 3 |
| | YHT. | 1 | 1 | - | - | - | - | - | - | - | - | 1 | - |
| OIKEUSTIEDE | NAISIA | - | - | - | - | - | - | - | - | - | - | - | - |
| | YHT. | 7 | 7 | - | - | - | - | - | - | - | 2 | 2 | 3 |
| TALOUSMAANTIIEDE | NAISIA | 3 | 3 | - | - | - | - | 1 | - | - | 1 | - | 2 |
| | YHT. | 2 | 2 | - | - | - | - | - | - | - | - | - | 1 |
| TAVARATEKNOLOGIA | NAISIA | 1 | 1 | - | - | - | - | - | - | - | - | - | - |
| | YHT. | 1 | 1 | - | - | - | - | - | - | - | - | - | - |
| SOSIOLOGIA | NAISIA | 1 | 1 | - | - | - | - | - | - | - | - | - | - |
| | YHT. | - | - | - | - | - | - | - | - | - | - | - | - |
| <u>KAUPPATIEEEN-IRJUKKINIO</u> | YHT. | 15 | 11 | - | - | - | - | - | 1 | - | 2 | 1 | 11 |
| | NAISIA | 2 | 1 | - | - | - | - | - | - | - | - | - | 2 |
| TUNT.KAUPPATIEEEN-IRJUKKINIO | YHT. | 6 | 4 | - | - | - | - | - | - | - | 1 | - | 5 |
| | NAISIA | - | - | - | - | - | - | - | - | - | - | - | - |
| LIIKETALOUSTIEDE (HALLINTO) | YHT. | 1 | 1 | - | - | - | - | - | - | - | - | 1 | - |
| | NAISIA | - | - | - | - | - | - | - | - | - | - | - | - |
| LIIKETALOUSTIEDE (LASKENTATOIMI) | YHT. | 3 | 3 | - | - | - | - | - | - | - | - | 1 | 2 |
| | NAISIA | 1 | 1 | - | - | - | - | - | - | - | - | - | 1 |

| KORKEAKOULU TIEDEKUNTA OPINTOSUUNTA | | OPISKELIJOITA NAISTÄ LÄSNÄ | | | | | | | | | | K I R J O I H I N T U L O V U O S I | | | | | | | | | |
|---|--------|----------------------------------|-----|-------|----|-------|----|-------|----|-------|----|-------------------------------------|----|-------|----|-------|----|-------|----|-------|----|
| | | 76/77 | | 75/76 | | 74/75 | | 73/74 | | 72/73 | | 71/72 | | 70/71 | | 69/70 | | 68/69 | | 67/68 | |
| TUNT-KAUPPATIEEEN LIS.TUTK.AINE | YHT. | 2 | 1 | 1 | 1 | 1 | 1 | 1 | 1 | 1 | 1 | 1 | 1 | 1 | 1 | 1 | 1 | 1 | 1 | 1 | 1 |
| KANSANTALOUSTIEDE | NAISIA | 1 | 1 | 1 | 1 | 1 | 1 | 1 | 1 | 1 | 1 | 1 | 1 | 1 | 1 | 1 | 1 | 1 | 1 | 1 | 1 |
| KAUPPAPIKEUS | YHT. | 3 | 3 | 3 | 3 | 3 | 3 | 3 | 3 | 3 | 3 | 3 | 3 | 3 | 3 | 3 | 3 | 3 | 3 | 3 | 3 |
| TALOUSMAANTIETIEDE | NAISIA | 5 | 5 | 5 | 5 | 5 | 5 | 5 | 5 | 5 | 5 | 5 | 5 | 5 | 5 | 5 | 5 | 5 | 5 | 5 | 5 |
| TALOUSOSIOLOGIA | YHT. | 2 | 2 | 2 | 2 | 2 | 2 | 2 | 2 | 2 | 2 | 2 | 2 | 2 | 2 | 2 | 2 | 2 | 2 | 2 | 2 |
| LIIKETALOUSTIEDE (LASKENTATOIMI) | NAISIA | 1 | 1 | 1 | 1 | 1 | 1 | 1 | 1 | 1 | 1 | 1 | 1 | 1 | 1 | 1 | 1 | 1 | 1 | 1 | 1 |
| LIIKETALOUSTIEDE (HALLINTO) | YHT. | 13 | 13 | 13 | 13 | 13 | 13 | 13 | 13 | 13 | 13 | 13 | 13 | 13 | 13 | 13 | 13 | 13 | 13 | 13 | 13 |
| LIIKETALOUSTIEDE (MARKKINOINTI) | NAISIA | 2 | 2 | 2 | 2 | 2 | 2 | 2 | 2 | 2 | 2 | 2 | 2 | 2 | 2 | 2 | 2 | 2 | 2 | 2 | 2 |
| | YHT. | 9 | 9 | 9 | 9 | 9 | 9 | 9 | 9 | 9 | 9 | 9 | 9 | 9 | 9 | 9 | 9 | 9 | 9 | 9 | 9 |
| | NAISIA | 2 | 2 | 2 | 2 | 2 | 2 | 2 | 2 | 2 | 2 | 2 | 2 | 2 | 2 | 2 | 2 | 2 | 2 | 2 | 2 |
| | YHT. | 4 | 4 | 4 | 4 | 4 | 4 | 4 | 4 | 4 | 4 | 4 | 4 | 4 | 4 | 4 | 4 | 4 | 4 | 4 | 4 |
| | NAISIA | 1 | 1 | 1 | 1 | 1 | 1 | 1 | 1 | 1 | 1 | 1 | 1 | 1 | 1 | 1 | 1 | 1 | 1 | 1 | 1 |
| <u>KAUPPATIEEEN-IRI-LIIKKINTI</u> | YHT. | 7 | 7 | 7 | 7 | 7 | 7 | 7 | 7 | 7 | 7 | 7 | 7 | 7 | 7 | 7 | 7 | 7 | 7 | 7 | 7 |
| KANSANTALOUSTIEDE | NAISIA | 1 | 1 | 1 | 1 | 1 | 1 | 1 | 1 | 1 | 1 | 1 | 1 | 1 | 1 | 1 | 1 | 1 | 1 | 1 | 1 |
| TALOUSMATEMATIIKKA | YHT. | 2 | 2 | 2 | 2 | 2 | 2 | 2 | 2 | 2 | 2 | 2 | 2 | 2 | 2 | 2 | 2 | 2 | 2 | 2 | 2 |
| LIIKETALOUSTIEDE (LASKENTATOIMI) | NAISIA | 1 | 1 | 1 | 1 | 1 | 1 | 1 | 1 | 1 | 1 | 1 | 1 | 1 | 1 | 1 | 1 | 1 | 1 | 1 | 1 |
| LIIKETALOUSTIEDE (HALLINTO) | YHT. | 1 | 1 | 1 | 1 | 1 | 1 | 1 | 1 | 1 | 1 | 1 | 1 | 1 | 1 | 1 | 1 | 1 | 1 | 1 | 1 |
| LIIKETALOUSTIEDE (MARKKINOINTI) | NAISIA | 1 | 1 | 1 | 1 | 1 | 1 | 1 | 1 | 1 | 1 | 1 | 1 | 1 | 1 | 1 | 1 | 1 | 1 | 1 | 1 |
| TALOUS- JA TILASTOMATEMATIIKKA | YHT. | 1 | 1 | 1 | 1 | 1 | 1 | 1 | 1 | 1 | 1 | 1 | 1 | 1 | 1 | 1 | 1 | 1 | 1 | 1 | 1 |
| | NAISIA | 1 | 1 | 1 | 1 | 1 | 1 | 1 | 1 | 1 | 1 | 1 | 1 | 1 | 1 | 1 | 1 | 1 | 1 | 1 | 1 |
| <u>KAUPPATIEEEN-KANDA-JVANHA-LIUK.</u> | YHT. | 327 | 325 | 2 | 4 | 2 | 5 | 2 | 5 | 2 | 72 | 78 | 62 | 62 | 62 | 18 | 40 | 40 | 40 | 40 | 40 |
| KANSANTALOUSTIEDE | NAISIA | 94 | 93 | 1 | 4 | 2 | 2 | 2 | 2 | 17 | 33 | 17 | 17 | 17 | 17 | 6 | 11 | 11 | 11 | 11 | 11 |
| KAUPPAPIKEUS | YHT. | 22 | 22 | 2 | 2 | 2 | 2 | 2 | 2 | 2 | 7 | 7 | 7 | 7 | 7 | 3 | 3 | 3 | 3 | 3 | 3 |
| TALOUSMAANTIETIEDE | NAISIA | 8 | 8 | 1 | 1 | 1 | 1 | 1 | 1 | 1 | 4 | 4 | 4 | 4 | 4 | 1 | 1 | 1 | 1 | 1 | 1 |
| TALOUSOSIOLOGIA | YHT. | 53 | 53 | 1 | 1 | 1 | 1 | 1 | 1 | 13 | 17 | 17 | 17 | 17 | 17 | 4 | 5 | 5 | 5 | 5 | 5 |
| TALOUSMATEMATIIKKA | NAISIA | 15 | 15 | 1 | 1 | 1 | 1 | 1 | 1 | 3 | 9 | 9 | 9 | 9 | 9 | 4 | 5 | 5 | 5 | 5 | 5 |
| TALOUSMATEMATIIKKA | YHT. | 14 | 14 | 1 | 1 | 1 | 1 | 1 | 1 | 1 | 2 | 2 | 2 | 2 | 2 | 1 | 2 | 2 | 2 | 2 | 2 |
| TALOUSMATEMATIIKKA | NAISIA | 1 | 1 | 1 | 1 | 1 | 1 | 1 | 1 | 1 | 1 | 1 | 1 | 1 | 1 | 1 | 1 | 1 | 1 | 1 | 1 |
| TIETÖJENKÄSITTELYOPPI | YHT. | 3 | 3 | 1 | 1 | 1 | 1 | 1 | 1 | 1 | 1 | 1 | 1 | 1 | 1 | 1 | 1 | 1 | 1 | 1 | 1 |
| LIIKETALOUSTIEDE (LASKENTATOIMI) | NAISIA | 2 | 2 | 1 | 1 | 1 | 1 | 1 | 1 | 1 | 1 | 1 | 1 | 1 | 1 | 1 | 1 | 1 | 1 | 1 | 1 |
| LIIKETALOUSTIEDE (HALLINTO) | YHT. | 105 | 104 | 2 | 2 | 2 | 2 | 2 | 2 | 26 | 22 | 20 | 20 | 20 | 15 | 6 | 13 | 13 | 13 | 13 | 13 |
| LIIKETALOUSTIEDE (MARKKINOINTI) | NAISIA | 24 | 24 | 2 | 2 | 2 | 2 | 2 | 2 | 8 | 8 | 8 | 8 | 8 | 1 | 1 | 1 | 1 | 1 | 1 | 1 |
| | YHT. | 44 | 43 | 1 | 1 | 1 | 1 | 1 | 1 | 11 | 11 | 11 | 11 | 11 | 4 | 4 | 4 | 4 | 4 | 4 | 4 |
| | NAISIA | 16 | 15 | 1 | 1 | 1 | 1 | 1 | 1 | 3 | 3 | 3 | 3 | 3 | 2 | 2 | 2 | 2 | 2 | 2 | 2 |
| | YHT. | 83 | 83 | 1 | 1 | 1 | 1 | 1 | 1 | 18 | 22 | 17 | 17 | 17 | 12 | 4 | 8 | 8 | 8 | 8 | 8 |
| | NAISIA | 28 | 28 | 1 | 1 | 1 | 1 | 1 | 1 | 2 | 9 | 9 | 9 | 9 | 3 | 1 | 5 | 5 | 5 | 5 | 5 |

| | OPISKELIJOITA | | | | | | | | | | | | | | | |
|--------------|---------------|--------|------|--------|------|--------|------|--------|------|--------|------|--------|------|--------|------|--------|
| | YHT. | NAISIA | YHT. | NAISIA | YHT. | NAISIA | YHT. | NAISIA | YHT. | NAISIA | YHT. | NAISIA | YHT. | NAISIA | YHT. | NAISIA |
| KORKEAKOULU | 648 | 574 | 99 | 110 | 103 | 92 | 75 | 58 | 34 | 25 | 16 | 36 | | | | |
| TIEDEKUNTA | 302 | 283 | 50 | 52 | 53 | 47 | 48 | 20 | 11 | 10 | 6 | 5 | | | | |
| OPINTOSUUNTA | | | | | | | | | | | | | | | | |
| YHT. | 648 | 574 | 99 | 110 | 103 | 92 | 75 | 58 | 34 | 25 | 16 | 36 | | | | |
| YHT. | 342 | 330 | 75 | 77 | 68 | 54 | 31 | 21 | 5 | 3 | 4 | 4 | | | | |
| NAISIA | 117 | 113 | 28 | 21 | 21 | 19 | 17 | 9 | 1 | 1 | 1 | 1 | | | | |
| YHT. | 133 | 131 | 23 | 27 | 28 | 24 | 19 | 7 | 1 | 3 | 1 | 1 | | | | |
| NAISIA | 132 | 130 | 22 | 27 | 28 | 24 | 19 | 7 | 1 | 3 | 1 | 1 | | | | |
| YHT. | 149 | 94 | 6 | 6 | 6 | 14 | 25 | 28 | 25 | 15 | 11 | 19 | | | | |
| NAISIA | 50 | 37 | 4 | 4 | 4 | 4 | 12 | 4 | 9 | 5 | 4 | 4 | | | | |
| YHT. | 1 | 1 | | | | | | | 1 | | | | | | | |
| NAISIA | | | | | | | | | | | | | | | | |
| YHT. | 27 | 19 | 1 | 2 | 2 | 1 | 1 | 7 | 6 | 4 | | 5 | | | | |
| NAISIA | 4 | 4 | | | | | 1 | 1 | 2 | | | 1 | | | | |
| YHT. | 32 | 14 | | | 1 | 6 | 3 | 4 | 5 | 5 | 3 | 3 | | | | |
| NAISIA | 8 | 4 | | | 1 | 1 | 1 | 2 | 2 | 2 | | 2 | | | | |
| YHT. | 37 | 20 | 1 | 1 | 1 | 2 | 10 | 12 | 5 | 2 | 2 | 3 | | | | |
| NAISIA | 6 | 5 | | | | | 3 | | 2 | | 1 | 1 | | | | |
| YHT. | 8 | 6 | | | | | 1 | | 1 | 2 | 4 | 4 | | | | |
| NAISIA | 3 | 2 | | | | | 1 | | | 2 | 2 | 2 | | | | |
| YHT. | 16 | 10 | | | | 4 | 5 | 2 | 2 | 1 | 2 | 2 | | | | |
| NAISIA | 7 | 5 | | | | 2 | 3 | 1 | 1 | 1 | 1 | 1 | | | | |
| YHT. | 7 | 7 | | | | 2 | 2 | 2 | 3 | | | | | | | |
| NAISIA | | | | | | | | | | | | | | | | |
| YHT. | 1 | 1 | | 1 | | | | | | | | | | | | |
| NAISIA | 1 | 1 | | 1 | | | | | | | | | | | | |
| YHT. | 15 | 11 | | 2 | 2 | | 3 | | 3 | 2 | 1 | 2 | | | | |
| NAISIA | 15 | 11 | | 2 | 2 | | 3 | | 3 | 2 | 1 | 2 | | | | |
| YHT. | 5 | 5 | | 1 | 1 | 1 | 1 | 1 | 1 | 1 | 1 | 1 | | | | |
| NAISIA | 5 | 5 | | 1 | 1 | 1 | 1 | 1 | 1 | 1 | 1 | 1 | | | | |
| YHT. | 14 | 10 | 1 | | 1 | | | 2 | 1 | 1 | 1 | 7 | | | | |
| NAISIA | 1 | 1 | | | | | | | | | | 1 | | | | |
| YHT. | 7 | 5 | | | | | | 1 | 1 | 1 | 1 | 3 | | | | |
| NAISIA | 1 | 1 | | | | | | | | | | 1 | | | | |
| YHT. | 1 | | | | | | | | | | | | | | | |
| NAISIA | | | | | | | | | | | | | | | | |
| YHT. | 1 | 1 | | | | | | 1 | | | | | | | | |
| NAISIA | | | | | | | | | | | | | | | | |
| YHT. | 1 | | | | | | | | | | | | | | | |
| NAISIA | | | | | | | | | | | | | | | | |
| YHT. | 3 | 3 | 1 | | | | | | | | | 2 | | | | |
| NAISIA | | | | | | | | | | | | | | | | |
| YHT. | 10 | 9 | | | | | | | 2 | 3 | | 5 | | | | |
| NAISIA | 2 | 2 | | | | | | | | 2 | | 2 | | | | |
| YHT. | 3 | 2 | | | | | | | | 1 | | 2 | | | | |
| NAISIA | 1 | 1 | | | | | | | | 1 | | 1 | | | | |
| YHT. | 4 | 4 | | | | | | | 1 | 1 | | 3 | | | | |
| NAISIA | | | | | | | | | | | | | | | | |
| YHT. | 1 | 1 | | | | | | | | | | 1 | | | | |
| NAISIA | | | | | | | | | | | | | | | | |
| YHT. | 2 | 2 | | | | | | | | | | 1 | | | | |
| NAISIA | | | | | | | | | | | | | | | | |

KORKEAKOULU
TIEDEKUNTA
OPINTOSUUNTA

HANDELSHÖGSKOLAN VID ÅBO AKADEMI

EKONOMIEXAMEN

KORRESPONDENTEXAMEN

EKONOMIEKANDIDATEXAMEN

OKÄNT EKONOMIE KAND. EXAM. ÄMNE

FÖRETAGSEKONOMI (ALLMÄN)

FÖRETAGSEKONOMI (MARKNADSEKONOMI)

FÖRETAGSEKONOMI (REDOVISNING)

EKONOMISK GEOGRAFI

HANDELSRÄTT

NATIONALEKONOMI

SVENSKA SPRÅKET

ENGELSKA SPRÅKET

TYSKA SPRÅKET

EKONOMIE LICENTIALEXAMEN

OKÄNT EKONOMIE LIC. EXAM. ÄMNE

FÖRETAGSEKONOMI (ALLMÄN)

FÖRETAGSEKONOMI (MARKNADSEKONOMI)

FÖRETAGSEKONOMI (REDOVISNING)

HANDELSRÄTT

NATIONALEKONOMI

EKONOMIE DR. EXAMEN

OKÄNT EKONOMIE DR. EXAM. ÄMNE

FÖRETAGSEKONOMI (ALLMÄN)

FÖRETAGSEKONOMI (MARKNADSEKONOMI)

NATIONALEKONOMI

KORKEAKOULU
TIEDEKUNTA
OPINTOSUUNTA

OPISKELIJOITA
NAISIA

YHT. LÄSNÄ 76/77 75/76 74/75 73/74 72/73 71/72 70/71 69/70 68/69 67/68-

| | | | | | | | | | | | | | |
|-------------------------------|--------|-----|-----|----|----|----|----|----|----|---|---|---|---|
| VOIMATEKNIKAN OPINTOSUUNTA | YHT. | 206 | 185 | 45 | 37 | 37 | 45 | 17 | 12 | 6 | 7 | - | - |
| | NAISIA | 17 | 16 | 6 | 2 | 4 | 2 | 2 | - | 1 | - | - | - |
| TUOTANTOTALOUDEN OPINTOSUUNTA | YHT. | 163 | 149 | 35 | 31 | 35 | 28 | 15 | 11 | 2 | 4 | - | 2 |
| | NAISIA | 38 | 36 | 9 | 8 | 10 | 9 | 1 | 1 | - | - | - | - |
| KEMIANTEKNIKAN OPINTOSUUNTA | YHT. | 43 | 34 | 24 | 19 | - | - | - | - | - | - | - | - |
| | NAISIA | 14 | 13 | 9 | 5 | - | - | - | - | - | - | - | - |

JAMPEREEN TEKNILLINEN KORKEAKOULU

| | | | | | | | | | | | | | |
|-------------------------|--------|------|------|-----|-----|-----|-----|-----|-----|----|----|---|----|
| | YHT. | 1929 | 1768 | 446 | 403 | 358 | 292 | 213 | 122 | 50 | 16 | 8 | 21 |
| | NAISIA | 195 | 188 | 39 | 54 | 38 | 27 | 17 | 14 | 4 | 2 | - | - |
| ARKKITEHTUURIN OSASIO | YHT. | 209 | 200 | 34 | 35 | 34 | 32 | 31 | 20 | 15 | 7 | - | 1 |
| | NAISIA | 71 | 70 | 6 | 12 | 8 | 14 | 13 | 12 | 4 | 2 | - | - |
| KONEKONKASIO | YHT. | 744 | 678 | 180 | 165 | 152 | 118 | 69 | 44 | 8 | - | 2 | 6 |
| | NAISIA | 57 | 57 | 18 | 18 | 15 | 5 | 1 | - | - | - | - | - |
| RAKENNUSTEKNIKAN OSASIO | YHT. | 326 | 305 | 61 | 67 | 50 | 52 | 47 | 24 | 16 | 4 | 3 | 2 |
| | NAISIA | 33 | 30 | 6 | 13 | 7 | 5 | 2 | - | - | - | - | - |
| SÄHKÖTEKNIKAN OSASIO | YHT. | 650 | 585 | 171 | 136 | 122 | 90 | 66 | 34 | 11 | 5 | 3 | 12 |
| | NAISIA | 34 | 31 | 9 | 11 | 8 | 3 | 1 | 2 | - | - | - | - |

KUOPION KORKEAKOULU

| | | | | | | | | | | | | | |
|--|--------|-----|-----|-----|-----|-----|-----|-----|---|---|---|---|---|
| | YHT. | 898 | 868 | 203 | 197 | 184 | 180 | 129 | 2 | - | - | - | 3 |
| | NAISIA | 440 | 438 | 103 | 113 | 78 | 78 | 66 | 1 | - | - | - | 1 |

| | | | | | | | | | | | | | |
|------------------------------------|--------|-----|-----|----|-----|-----|-----|-----|---|---|---|---|---|
| TUNT. LÄÄKETEITEELL. KOULUTUSOHJ. | YHT. | 1 | 1 | - | - | - | - | - | - | - | - | - | 1 |
| | NAISIA | - | - | - | - | - | - | - | - | - | - | - | - |
| LÄÄKETTETEEN KOULUTUSOHJELMA | YHT. | 506 | 490 | 96 | 102 | 100 | 106 | 100 | 2 | - | - | - | - |
| | NAISIA | 236 | 235 | 44 | 59 | 46 | 39 | 47 | 1 | - | - | - | - |
| HAMMASLÄÄKETTETEEN KOULUTUSOHJELMA | YHT. | 121 | 117 | 29 | 32 | 30 | 27 | 3 | - | - | - | - | - |
| | NAISIA | 76 | 76 | 17 | 24 | 14 | 18 | 3 | - | - | - | - | - |
| FARMASIAN KOULUTUSOHJELMA | YHT. | 82 | 79 | 28 | 20 | 17 | 17 | - | - | - | - | - | - |
| | NAISIA | 44 | 44 | 17 | 13 | 6 | 8 | - | - | - | - | - | - |
| KEMIAN-BIOKEMIAN KOULUTUSOHJELMA | YHT. | 67 | 65 | 17 | 10 | 14 | 11 | 15 | - | - | - | - | - |
| | NAISIA | 37 | 36 | 12 | 5 | 4 | 5 | 11 | - | - | - | - | - |
| LÄÄKETEITEELL. FYSIIKAN KOUL. OHJ. | YHT. | 63 | 59 | 18 | 17 | 12 | 7 | 7 | - | - | - | - | 2 |
| | NAISIA | 11 | 11 | 4 | 1 | 3 | - | 2 | - | - | - | - | 1 |
| YMPÄRISTÖHYGIENIAN KOULUTUSOHJELMA | YHT. | 53 | 52 | 15 | 16 | 10 | 11 | 1 | - | - | - | - | - |
| | NAISIA | 34 | 34 | 9 | 11 | 5 | 8 | 1 | - | - | - | - | - |
| TUNT. LUONNONTIET. KOULUTUSOHJELMA | YHT. | 5 | 5 | - | - | 1 | 1 | 3 | - | - | - | - | - |
| | NAISIA | 2 | 2 | - | - | - | - | 2 | - | - | - | - | - |

JOENSUUN KORKEAKOULU

| | | | | | | | | | | | | | |
|-------------------------------------|--------|------|------|-----|-----|-----|-----|-----|----|----|----|---|---|
| | YHT. | 2198 | 2024 | 553 | 522 | 427 | 330 | 169 | 79 | 59 | 57 | 1 | 1 |
| | NAISIA | 1457 | 1366 | 387 | 368 | 270 | 219 | 105 | 39 | 34 | 34 | - | 1 |
| JOENSUUN OBEITAJANKOULUTUSLAITOS | YHT. | 581 | 580 | 245 | 211 | 93 | 9 | 7 | 7 | 3 | 5 | - | 1 |
| | NAISIA | 410 | 409 | 171 | 154 | 57 | 9 | 6 | 5 | 3 | 4 | - | 1 |
| PERUSKOULUN LUOKANOPETTAJANKOUL. | YHT. | 259 | 258 | 77 | 86 | 88 | 4 | 1 | 3 | - | - | - | - |
| | NAISIA | 151 | 150 | 45 | 46 | 53 | 4 | 1 | 2 | - | - | - | - |
| OPETUSOPILL. OPINNOT JA OPETUSHARJ. | YHT. | 73 | 73 | 57 | 1 | 2 | 1 | 2 | 4 | 1 | 4 | - | 1 |
| | NAISIA | 47 | 47 | 35 | - | 1 | 1 | 2 | 3 | 1 | 3 | - | 1 |

| | | OPISKELIJOITA | | | | | | | | | | | |
|---------------------------------------|--------|-------------------------------------|-------|-------|-------|-------|-------|-------|-------|-------|--------|---|---|
| | | K I R J O I H I N T U L O V U O S I | | | | | | | | | | | |
| | | NAISIA | | | | | | | | | | | |
| | | LÄSNÄ | | | | | | | | | | | |
| | | 76/77 | 75/76 | 74/75 | 73/74 | 72/73 | 71/72 | 70/71 | 69/70 | 68/69 | 67/68- | | |
| KORKEAKOULU | YHT. | 40 | 22 | 16 | - | - | 1 | - | - | 1 | - | - | - |
| TIEDEKUNTA | NAISIA | 15 | 9 | 5 | - | - | - | - | - | - | - | - | - |
| OPINTOSUUNTA | YHT. | 39 | 13 | 17 | 4 | 3 | - | 2 | - | - | - | - | - |
| | NAISIA | 33 | 9 | 15 | 4 | 3 | - | 2 | - | - | - | - | - |
| | YHT. | 170 | 76 | 91 | 3 | - | - | - | - | - | - | - | - |
| | NAISIA | 164 | 73 | 88 | 3 | - | - | - | - | - | - | - | - |
| OPINTO-OHJAAJANKOULUTUS | YHT. | 447 | 162 | 174 | 88 | 23 | - | - | - | - | - | - | - |
| | NAISIA | 342 | 126 | 139 | 56 | 21 | - | - | - | - | - | - | - |
| ERITYISOPETTAJAN KOULUTUS | YHT. | 222 | 80 | 74 | 65 | 3 | - | - | - | - | - | - | - |
| | NAISIA | 127 | 47 | 46 | 33 | 1 | - | - | - | - | - | - | - |
| KOTITAL. JA TEKST.KÄSIT.OP.KOUL. | YHT. | 90 | 24 | 24 | 22 | 20 | - | - | - | - | - | - | - |
| | NAISIA | 90 | 24 | 24 | 22 | 20 | - | - | - | - | - | - | - |
| LASTENTARHANOPETTAJANKOULUTUS | YHT. | 135 | 58 | 76 | 1 | - | - | - | - | - | - | - | - |
| | NAISIA | 125 | 55 | 69 | 1 | - | - | - | - | - | - | - | - |
| SÄVÖNINNAN OPETTAJANKOULUTUSLAIJIOS | YHT. | 483 | 25 | 43 | 108 | 159 | 71 | 28 | 18 | 30 | 1 | - | - |
| | NAISIA | 339 | 20 | 28 | 86 | 109 | 55 | 16 | 9 | 16 | - | - | - |
| PERUSKOULUN LUOKANOPETTAJANKOUL. | YHT. | 2 | - | - | - | 1 | - | - | - | - | - | - | - |
| | NAISIA | 1 | - | - | - | 1 | - | - | - | - | - | - | - |
| KÄYTTÄYMYSMISTIEIDEN LAIJIOS | YHT. | 439 | 23 | 24 | 101 | 148 | 69 | 28 | 18 | 27 | 1 | - | - |
| | NAISIA | 311 | 18 | 15 | 83 | 102 | 55 | 16 | 9 | 13 | - | - | - |
| TUNT. KÄYTTÄYMYSMISTIEIDEN LAIT-AINE | YHT. | 33 | 1 | 14 | 6 | 8 | 1 | - | - | - | - | - | - |
| | NAISIA | 18 | 1 | 8 | 2 | 4 | - | - | - | 3 | - | - | - |
| KASVATUSTIEDE | YHT. | 7 | 4 | - | 5 | 1 | 1 | - | - | - | - | - | - |
| | NAISIA | 7 | 4 | - | 5 | 1 | 1 | - | - | - | - | - | - |
| PSYKOLOGIA | YHT. | 2 | 1 | 1 | 1 | 1 | - | - | - | - | - | - | - |
| | NAISIA | 2 | 1 | 1 | 1 | 1 | - | - | - | - | - | - | - |
| ERITYISPEDAGOGIIKKA | YHT. | 2 | 1 | 1 | 1 | 1 | - | - | - | - | - | - | - |
| | NAISIA | 2 | 1 | 1 | 1 | 1 | - | - | - | - | - | - | - |
| SOSIOLOGIA | YHT. | 2 | 1 | 1 | 1 | 1 | - | - | - | - | - | - | - |
| | NAISIA | 2 | 1 | 1 | 1 | 1 | - | - | - | - | - | - | - |
| KIELTEN OSASIO | YHT. | 199 | 37 | 18 | 37 | 43 | 32 | 12 | 10 | 10 | - | - | - |
| | NAISIA | 171 | 16 | 16 | 31 | 35 | 28 | 11 | 10 | 7 | - | - | - |
| SUOMEN KIELI | YHT. | 87 | 12 | 9 | 9 | 19 | 8 | 11 | 10 | 9 | - | - | - |
| | NAISIA | 80 | 11 | 8 | 8 | 18 | 8 | 10 | 10 | 7 | - | - | - |
| KIRJALLISUUS | YHT. | 8 | 7 | - | 2 | 2 | 2 | 1 | - | 1 | - | - | - |
| | NAISIA | 6 | 6 | - | 2 | 1 | 2 | 1 | - | - | - | - | - |
| ENGLANNIN KIELI | YHT. | 43 | 10 | 6 | 15 | 12 | - | - | - | - | - | - | - |
| | NAISIA | 34 | 8 | 5 | 12 | 9 | - | - | - | - | - | - | - |
| VENÄJÄN KIELI | YHT. | 55 | 9 | 3 | 11 | 10 | 22 | - | - | - | - | - | - |
| | NAISIA | 46 | 9 | 3 | 9 | 7 | 18 | - | - | - | - | - | - |
| RUOTSIN KIELI | YHT. | 6 | 6 | 6 | - | - | - | - | - | - | - | - | - |
| | NAISIA | 5 | 5 | - | - | - | - | - | - | - | - | - | - |
| HIST. MAANTIET. JA MUUD. ALUEIDEN OS. | YHT. | 183 | 26 | 30 | 45 | 31 | 21 | 12 | 13 | 5 | - | - | - |
| | NAISIA | 88 | 11 | 14 | 20 | 18 | 10 | 4 | 7 | 4 | - | - | - |
| TUNT. HIST. MAANT. JA ALUETIET.OS. | YHT. | 5 | 3 | 1 | 2 | 2 | - | - | - | - | - | - | - |
| | NAISIA | 1 | 1 | 1 | - | - | - | - | - | - | - | - | - |
| HISTORIA | YHT. | 98 | 12 | 11 | 19 | 13 | 14 | 12 | 12 | 5 | - | - | - |
| | NAISIA | 45 | 6 | 4 | 4 | 10 | 6 | 4 | 7 | 4 | - | - | - |
| MAANTIET. | YHT. | 70 | 69 | 13 | 15 | 22 | 15 | 5 | - | - | - | - | - |
| | NAISIA | 35 | 5 | 6 | 15 | 7 | 2 | - | - | - | - | - | - |
| YHTEISKUNTAPOLITIIKKA | YHT. | 6 | 6 | 3 | 2 | - | 1 | - | - | - | - | - | - |
| | NAISIA | 5 | 5 | 3 | 1 | - | 1 | - | - | - | - | - | - |
| SUOMEN HISTORIA | YHT. | 4 | 1 | - | 1 | 1 | 1 | - | 1 | - | - | - | - |
| | NAISIA | 2 | 2 | - | - | 1 | 1 | - | 1 | - | - | - | - |
| KEHÄN JA RIIJIEIDEN OSASIO | YHT. | 92 | 83 | 22 | 7 | 21 | 10 | 5 | 4 | 2 | - | - | - |

| KORKEAKOULU TIEDEKUNTA OPINTOSUUNTA | | K I R J O I H I N T U L O V U O S I | | | | | | | | | | | | | |
|---|-----|-------------------------------------|-------|-------|-------|-------|-------|-------|-------|-------|-------|------|------|---|--|
| OPISKELIJOITA NAISTÄ | | YHT. LÄSNÄ | | | | | | | | | | | | | |
| | | 76/77 | 75/76 | 74/75 | 73/74 | 72/73 | 71/72 | 70/71 | 69/70 | 68/69 | 67/68 | | | | |
| NAISIA | 47 | 42 | 12 | 3 | 13 | 12 | 1 | 2 | 2 | 2 | - | | | | |
| YHT. | 49 | 42 | 12 | 7 | 8 | 6 | 8 | 3 | 3 | 2 | - | | | | |
| NAISIA | 23 | 20 | 3 | 3 | 4 | 1 | 2 | 2 | 2 | 2 | - | | | | |
| YHT. | 43 | 41 | 10 | - | 13 | 15 | 2 | 2 | 1 | - | - | | | | |
| NAISIA | 24 | 22 | 6 | - | 10 | 8 | - | - | - | - | - | | | | |
| YHT. | 213 | 194 | 36 | 39 | 35 | 44 | 28 | 15 | 11 | 5 | - | | | | |
| NAISIA | 60 | 58 | 14 | 14 | 7 | 15 | 5 | 1 | 3 | 1 | - | | | | |
| YHT. | 151 | 140 | 30 | 31 | 23 | 33 | 16 | 7 | 7 | 4 | - | | | | |
| NAISIA | 51 | 49 | 13 | 11 | 6 | 14 | 3 | - | 3 | 1 | - | | | | |
| YHT. | 55 | 48 | 4 | 7 | 10 | 10 | 12 | 7 | 4 | 1 | - | | | | |
| NAISIA | 9 | 9 | 1 | 3 | 1 | 1 | 2 | 1 | 1 | - | - | | | | |
| YHT. | 7 | 6 | 2 | 1 | 2 | 1 | - | - | - | - | - | | | | |
| NAISIA | - | - | - | - | - | - | - | - | - | - | - | | | | |
| <u>SVENSKA SÖC. OCH KOMM. HÖGSKOLAN</u> | | YHT. | 358 | 108 | 105 | 73 | 34 | 19 | 9 | 4 | 2 | 1 | 3 | 2 | |
| | | NAISIA | 276 | 85 | 81 | 57 | 25 | 11 | 8 | 4 | 2 | 1 | 1 | 2 | |
| OFFENTLIG FÖRVALTNING | | YHT. | 104 | 30 | 27 | 26 | 10 | 7 | 3 | - | - | - | 1 | - | |
| | | NAISIA | 58 | 18 | 14 | 14 | 6 | 3 | 3 | - | - | - | - | - | |
| JOURNALTSTIK | | YHT. | 45 | 11 | 10 | 8 | 7 | 5 | 1 | 2 | 1 | - | - | - | |
| | | NAISIA | 29 | 6 | 7 | 6 | 5 | 2 | - | 2 | 1 | - | - | - | |
| SOCIALSKYDD | | YHT. | 154 | 152 | 44 | 38 | 39 | 16 | 7 | 5 | 2 | 1 | 1 | 1 | |
| | | NAISIA | 141 | 139 | 41 | 34 | 37 | 13 | 6 | 5 | 2 | 1 | 1 | 1 | |
| | | YHT. | 55 | 54 | 23 | 30 | - | 1 | - | - | - | - | - | - | |
| BIBLIOTEKSKUNSKAP | | NAISIA | 48 | 47 | 20 | 26 | - | - | - | - | - | - | - | - | |
| Y H T E E N S Ä | | 78176 | 73607 | 11846 | 11759 | 10768 | 9246 | 7982 | 6608 | 4816 | 3960 | 2939 | 8252 | | |
| N A I S I A | | 38418 | 36373 | 6108 | 6051 | 5342 | 4535 | 3611 | 3029 | 2161 | 1935 | 1435 | 4211 | | |

Tavlu 10 KORKEAKOULUJEN ULKOMAALAISET OPISKELIJAT KANSALAIKUUDEN JA KORKEAKOULUN MUKAAN SYYSLUKUKAUDELLA 1976
 Tabell 10 UTLÄNDSKA STUDERANDE VID HÖGSKOLORNA ENLIGT MEDborgarskap och HÖGSKOLA HÖSTTERMINEN 1976

| Maanos/Kansalaisuus Världsdel/Medborgarskap | Opiske- lijoita yhteensä Stu- derande saman- lagt | Korkeakoulu - Högskola | | | | | | | | | | Svenska handels- högskolan | Helsingin kauppa- korkeakoulu | Svenska social- och kommunälhögskolan | |
|---|---|------------------------|--------------------|-------------|--------------------|------------------------|-------------------------|----------------------------|--------------------|----------------------------------|-------------------------------|-------------------------------|----------------------------------|---|--------------------------------------|
| | | Helsoingn yliopisto | Turun yliopisto | Abu Akademi | Oulun yliopisto | Tampereen yliopisto | Jyväskylän yliopisto | Teknillinen korkeakoulu | Tekniska högskolan | Helsoingn kauppa- korkeakoulu | Svenska handels- högskolan | | | | Handels högskolan vid Abu Akademi |
| Europa - Europa | 282 | 155 | 12 | 27 | 10 | 11 | 11 | 11 | 25 | - | 20 | 3 | - | 2 | 6 |
| Alankomaat - Nederländerna | 9 | 7 | - | - | - | - | - | - | 1 | - | 1 | - | - | - | - |
| Belgia - Belgien | 1 | 1 | - | - | - | - | - | - | - | - | - | - | - | - | - |
| Bulgaria - Bulgarien | 8 | 8 | - | - | - | - | - | - | - | - | - | - | - | - | - |
| Espanja - Spanien | 1 | - | - | - | - | 1 | - | - | - | - | - | - | - | - | - |
| Islanti - Island | 10 | 3 | - | 1 | 4 | - | - | - | 2 | - | - | - | - | - | - |
| Iso-Britannia - Storbritannien | 25 | 20 | - | - | 2 | 2 | - | - | - | - | - | - | - | 1 | - |
| Italia - Italien | 14 | 7 | 1 | - | 1 | 2 | 1 | 2 | - | - | - | - | - | - | - |
| Itävalta - Österrike | 6 | 4 | 1 | - | - | - | - | - | - | - | - | - | - | - | - |
| Jugoslavia - Jugoslavian | 1 | - | - | - | - | - | - | - | - | - | - | 1 | - | - | - |
| Kreikka - Grekland | 2 | - | - | 1 | - | - | - | - | 1 | - | - | - | - | - | - |
| Neuvostoliitto - Sovjetunionen | 10 | 9 | 1 | - | - | - | - | - | - | - | - | - | - | - | - |
| Norja - Norge | 10 | 8 | - | - | - | - | - | - | - | 1 | - | - | - | - | 1 |
| Portugali - Portugal | 2 | 1 | - | - | - | - | - | - | - | - | - | - | - | - | - |
| Puola - Polen | 22 | 6 | 1 | 1 | - | 2 | 1 | 11 | - | - | - | - | - | - | - |
| Ranska - Frankrike | 15 | 10 | 1 | - | - | 1 | - | 2 | - | - | - | - | - | - | - |
| Romania - Rumänien | 2 | 2 | - | - | - | - | - | - | - | - | - | - | - | - | - |
| Ruotsi - Sverige | 67 | 27 | 4 | 19 | - | 1 | 2 | - | - | - | 11 | 1 | - | 2 | - |
| Saksan dem. tasavalta - Tyska dem. republik | 1 | - | - | - | - | 1 | - | - | - | - | - | - | - | - | - |
| Saksan liittotasavalta - Förb. republik Tyskland | 42 | 26 | - | 5 | 2 | 1 | 3 | 2 | - | - | 2 | - | - | 1 | - |
| Sveitsi - Schweiz | 11 | 8 | 1 | - | 1 | - | - | - | - | - | 1 | - | - | - | - |
| Tanska - Danmark | 11 | 3 | 2 | - | - | - | - | - | - | - | 2 | 1 | - | - | 3 |
| Tšekkoslovakia - Tjeckoslovakien | 1 | - | - | - | - | 1 | - | - | - | - | - | - | - | - | - |
| Unkari - Ungern | 11 | 5 | - | - | - | - | 2 | 4 | - | - | - | - | - | - | - |

10 (jatk.-forts.)

| Maanosa/Kansalaisuus Världsdel/Medborgarskap | Opiske- lijoita yhteensä Stu- derande samma- lagt | Helzingin yliopisto Helsingfors universitet | Turun yliopisto | Abo Akademi | Oulun yliopisto | Tampereen yliopisto | Jyväskylän yliopisto | Teknillinen korkeakoulu Tekniska högskolan | Helzingin kauppa- korkeakoulu | Svenska handels- högskolan | Handelshögskolan vid Abo Akademi | Lappeenrantaan tek- nillinen korkeakoulu | Tampereen tekni- linen korkeakoulu | Svenska social- och kommunalhögskolan |
|--|---|---|--------------------|-------------|--------------------|------------------------|-------------------------|--|----------------------------------|-------------------------------|-------------------------------------|---|---------------------------------------|--|
| Asia - Asien | 97 | 57 | 2 | 1 | - | 4 | 8 | 21 | 2 | 1 | - | 1 | - | - |
| Bangladesh | 3 | - | 1 | - | - | - | 1 | 1 | - | - | - | - | - | - |
| Intia - Indien | 27 | 19 | - | - | - | - | - | 6 | 1 | 1 | - | - | - | - |
| Irak | 2 | - | - | - | - | - | - | 1 | 1 | - | - | - | - | - |
| Iran | 5 | - | - | - | - | - | 3 | 2 | - | - | - | - | - | - |
| Israel | 3 | 1 | 1 | - | - | - | - | 1 | - | - | - | - | - | - |
| Japani - Japan | 21 | 13 | - | - | - | 2 | 2 | 4 | - | - | - | - | - | - |
| Jordania - Jordanien | 2 | - | - | 1 | - | - | - | - | - | - | - | 1 | - | - |
| Kiina - Kina | 4 | 4 | - | - | - | - | - | - | - | - | - | - | - | - |
| Korean dem. kansantasav. - Demokr. folkrep. Korea | 2 | 2 | - | - | - | - | - | - | - | - | - | - | - | - |
| Korean tasavalta - Republiken Korea | 2 | 2 | - | - | - | - | - | - | - | - | - | - | - | - |
| Kypros - Cypern | 1 | 1 | - | - | - | - | - | - | - | - | - | - | - | - |
| Libanon | 4 | 3 | - | - | - | - | - | 1 | - | - | - | - | - | - |
| Pakistan | 10 | 7 | - | - | - | 1 | 1 | 1 | - | - | - | - | - | - |
| Sri Lanka | 2 | - | - | - | - | 1 | - | 1 | - | - | - | - | - | - |
| Thaimaa - Thailand | 3 | 2 | - | - | - | - | 1 | - | - | - | - | - | - | - |
| Turkki - Turkiet | 6 | 3 | - | - | - | - | - | 3 | - | - | - | - | - | - |
| Afrikka - Africa | 73 | 31 | 1 | 5 | 2 | 9 | 8 | 16 | - | - | - | - | 1 | - |
| Algeria - Algeriet | 4 | 3 | - | - | - | - | - | 1 | - | - | - | - | - | - |
| Burundi | 1 | - | - | - | - | - | - | 1 | - | - | - | - | - | - |
| Egypti - Egypten | 6 | 1 | - | - | - | - | 1 | 4 | - | - | - | - | - | - |

| Maanosat/Kansalaisuus Världsdel/Medborgarskap | Opiske- lijoita yhteensä Stu- derande samma- lagt | Helzingin yliopisto Helsingfors universitet | Turun yliopisto | Abo Akademi | Oulun yliopisto | Tampereen yliopisto | Jyväskylän yliopisto | Teknillinen korkeakoulu Tekniska högskolan | Helzingin kauppa- korkeakoulu | Svenska handels- högskolan | Handelshögskolan vid Abo Akademi | Lappeenrantaan tek- nillinen korkeakoulu | Tampereen teknil- linen korkeakoulu | Svenska social- och kommunalhögskolan |
|--|---|---|--------------------|-------------|--------------------|------------------------|-------------------------|--|----------------------------------|-------------------------------|-------------------------------------|---|--|--|
|--|---|---|--------------------|-------------|--------------------|------------------------|-------------------------|--|----------------------------------|-------------------------------|-------------------------------------|---|--|--|

Etelä-Afrikka - Sydafrika

Etiopia - Etiopien

Ghana

Kenia - Kenya

Libya - Libyen

Malawi

Marokko - Marocko

Namibia

Nigeria

Sierra Leone

Sudan

Tansania - Tanzania

Uganda

Pohjois-Amerikka - Nordamerika

Kanada

Meksiko - Mexico

USA

Etelä-Amerikka - Sydamerika

Argentiina - Argentina

Bolivia

Brasilia - Brasilien

| Maanosa/kansalaisuus Världsdel/Medborgarskap | Opiske- lijoita yhteensä Stu- derande sammen- lagt | Helzingin yliopisto Helsingfors universitet | Turun yliopisto | Abo Akademi | Oulun yliopisto | Tampereen yliopisto | Jyväskylän yliopisto | Teknillinen korkeakoulu Tekniska högskolan | Helzingin kauppa- korkeakoulu | Svenska handels- högskolan | Handels-högskolan vid Abo Akademi | Lappeenranta tek- nillinen korkeakoulu | Tampereen tekni- linen korkeakoulu | Svenska social- och kommunalhögskolan |
|---|--|---|--------------------|-------------|--------------------|------------------------|-------------------------|--|----------------------------------|-------------------------------|--------------------------------------|---|---------------------------------------|---|
| Chile | 11 | 2 | 2 | - | - | 5 | - | 2 | - | - | - | - | - | - |
| Ecuador | 1 | 1 | - | - | - | - | - | - | - | - | - | - | - | - |
| Peru | 1 | 1 | - | - | - | - | - | - | - | - | - | - | - | - |
| Uruguay | 2 | 1 | - | - | - | - | - | 1 | - | - | - | - | - | - |
| Venezuela | 3 | 1 | - | - | - | - | - | - | - | - | 2 | - | - | - |
| Australia - Australien | 3 | 2 | - | 1 | - | - | - | - | - | - | - | - | - | - |
| Ilman kansalaisuutta - Saknar medborgarskap | 4 | 4 | - | - | - | - | - | - | - | - | - | - | - | - |
| YHTEENSÄ - SAMMANLAGT | 573 | 317 | 20 | 36 | 17 | 34 | 40 | 71 | 2 | 21 | 5 | 1 | 3 | 6 |

HINTA:

PRIS:

127707897K

JAKAJA: Valtion painatuskeskus, Annankatu 44, 00100 Helsinki 10. Puhelin 90- 611022/590
DISTRIBUTÖR: Statens tryckericentral, Annegatan 44, 00100 Helsingfors 10. Telefon 90- 611022/590