

Oppilaitosluokitus ja -luettelo

Läroanstaltsklassificering och -förteckning
1998

Oppilaitostyyppiluokitus 31.12.1998

Nomenklatur över läroanstaltstyper 31.12.1998

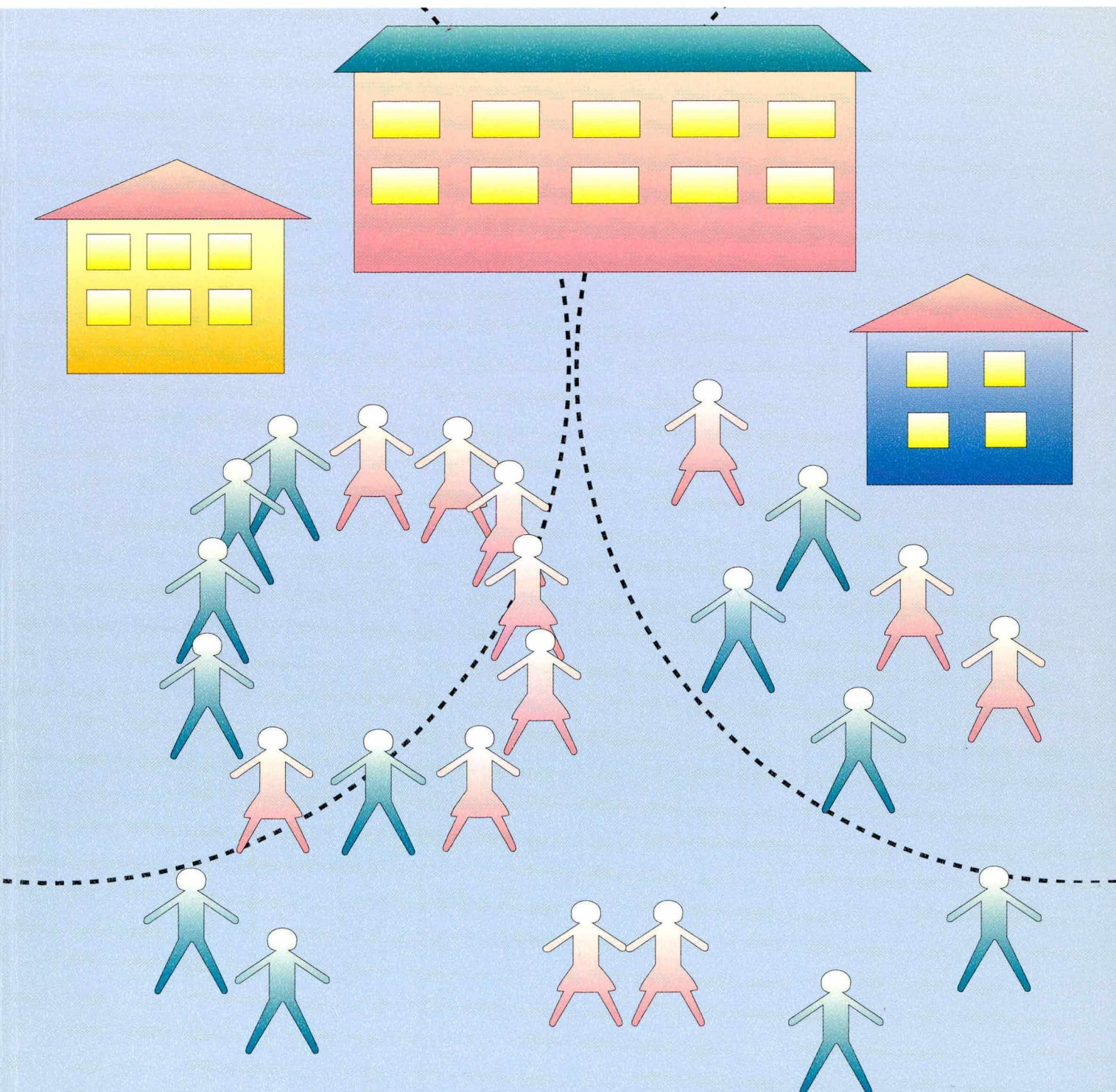

Oppilaitostyyppiluokitus 31.12.1998

Nomenklatur över läroantaltstyper 31.12.1998

Koululaitoksen oppilaitokset

1 YLEISSIVISTÄVÄT OPPILAITOKSET

- 123 Peruskoulun ala-asteen koulut
- 124 Peruskoulun yläasteen koulut
- 125 Peruskoulua korvaavat koulut
- 138 Peruskouluasteen erityiskoulut
- 162 Lukiot
- 164 Aikuislukiot
- 171 Harjoittelukoulut
- 179 Muut peruskoulu- ja/tai lukioasteen käsittävät koulut
- 181 Musiikkioppilaitokset
- 183 Liikunnan koulutuskeskukset
- 191 Kansanopistot
- 192 Kansalaisopistot
- 199 Muut yleissivistystä antavat oppilaitokset

2 AMMATILLISET OPPILAITOKSET

- 211 Maatalousalan oppilaitokset
- 213 Metsä- ja puutalousoppilaitokset
- 221 Teknilliset oppilaitokset
- 223 Ammattioppilaitokset
- 225 Ammatilliset erikoisoppilaitokset
- 228 Ammatilliset erityisoppilaitokset
- 229 Ammatilliset aikuiskoulutuskeskukset
- 231 Käsi- ja taideteollisuusoppilaitokset
- 232 Taide- ja viestintäkulttuurioppilaitokset
- 235 Kauppaoppilaitokset
- 238 Merenkulkuoppilaitokset
- 241 Terveystieteiden oppilaitokset
- 243 Sosiaalialan oppilaitokset
- 251 Koti- ja laitostalousoppilaitokset
- 253 Hotelli- ja ravintolaoppilaitokset
- 261 Palo-, poliisi- ja vartiointialojen oppilaitokset
- 299 Muut ammatilliset oppilaitokset

3 KORKEAKOULUT

- 311 Yliopistot
- 313 Ammattikorkeakoulut
- 315 Sotilaskorkeakoulut

9 MUUT KOULULAITOKSEN OPPILAITOKSET

- 911 Sotilasalan ammatilliset oppilaitokset
- 921 Kesäyliopistot
- 925 Opintokeskukset
- 999 Muut koululaitoksen oppilaitokset

Skolväsendets läroanstalter

1 ALLMÄNBILDANDE LÄROANSTALTER

- 123 Skolor på grundskolans lågstadium
- 124 Skolor på grundskolans högstadium
- 125 Skolor som ersätter grundskolan
- 138 Specialskolor på grundskolenivå
- 162 Gymnasier
- 164 Vuxengymnasier
- 171 Övningsskolor
- 179 Övriga skolor som omfattar grundskole- och/eller gymnasienivå
- 181 Musikläroanstalter
- 183 Idrottsutbildningscentrer
- 191 Folkhögskolor
- 192 Medborgarinstitut
- 199 Övriga allmänbildande läroanstalter

2 YRKESSLÄROANSTALTER

- 211 Läroanstalter inom lantbruksbranschen
- 213 Läroanstalter för skogsbruk och trähushållning
- 221 Tekniska läroanstalter
- 223 Yrkesundervisningsanstalter
- 225 Särskilda yrkesläroanstalter
- 228 Specialyrkesläroanstalter
- 229 Yrkesutbildningscentrer för vuxna
- 231 Läroanstalter för hemslöjd och konstindustri
- 232 Läroanstalter för konst- och mediekultur
- 235 Handelsläroanstalter
- 238 Sjöfartsläroanstalter
- 241 Hälsovårdsläroanstalter
- 243 Socialläroanstalter
- 251 Läroanstalter för huslig ekonomi
- 253 Läroanstalter i hotell- och restaurangbranschen
- 261 Läroanstalter inom brand-, polis- och bevakningsväsendet
- 299 Övriga yrkesläroanstalter

3 HÖGSKOLOR

- 311 Universitet
- 313 Yrkehögskolor
- 315 Militära högskolor

9 ÖVRIGA LÄROANSTALTER INOM SKOLVÄSENDET

- 911 Militära yrkesläroanstalter
- 921 Sommaruniversitet
- 925 Studiecentraler
- 999 Övriga läroanstalter inom skolväsendet

Oppilaitosluokitus ja -luettelo

*Läroanstaltsklassificering och -förteckning
1998*

Oppilaitostyyppiluokitus 31.12.1998

Nomenklatur över läroanstaltstyper 31.12.1998

Summary: Educational Institutions 1998

Tiedustelut – Förfrågningar:

SVT

*Suomen virallinen tilasto
Finlands officiella statistik
Official Statistics of Finland*

*Pirkko Kumpulainen
Aila Repo
(09) 17 341*

Kansikuva–Pärmbild: Euro Pixel Oy

© 1999 Tilastokeskus

*Tietoja lainattaessa lähteenä on mainittava Tilastokeskus.
Uppgifterna får lånas med uppgivande av Statistikcentralen som källa.*

*ISSN 1236-4746
= Koulutus – Utbildning
ISSN 1236-6307
ISBN 951-727-602-8*

**AIKAISEMMAT VASTAAVAT JULKAISUT –
TIDIGARE MOTSVARANDE PUBLIKATIONER:**

*Koulutus 1995:7
Utbildning
Koulutus 1996:3
Utbildning
Koulutus 1997:2
Utbildning
Koulutus 1998:3
Utbildning*

Tummavuoren Kirjapaino Oy, Vantaa 1999

Esipuhe

Oppilaitosluokitus ja -luettelo 1998 sisältää tiedot koululaitoksen oppilaitoksista sekä niihin vuoden aikana tehdyistä muutoksista. Oppilaitosta koskevat tiedot perustuvat Tilastokeskuksen oppilaitosrekisterin tietoihin.

Julkaisu sisältää oppilaitostyyppiluokituksen, joka on tarkoitettu luokittamaan oppilaitoksia. Oppilaitostyyppiluokitus laadittiin ensi kerran vuotta 1971 koskevana ja luokitus muutettiin vuonna 1987.

Viime vuosina on eri oppilaitostyyppeihin kuuluvia ammatillisia oppilaitoksia yhdistetty monialaisiksi oppilaitoksiksi ja niille on oppilaitostyyppi määritelty sen oppilaitosasetuksen mukaan, mitä oppilaitoksen hallinnossa noudatetaan.

Koulutusta koskeva lainsäädäntö on uudistettu pääosin vuoden 1999 alusta. Oppilaitostyyppiluokitus uudistetaan uuden koulutuslainsäädännön mukaiseksi tilastovuodesta 1999 lähtien.

Vuonna 1998 vakinaistettiin viisi ammattikorkeakoulua. Väliaikaiset ammattikorkeakoulut sisältyvät ammatillisiin oppilaitoksiin. Julkaisussa on esitetty luettelo vuonna 1998 toiminnassa olleista väliaikaisista ammattikorkeakouluista.

Julkaisussa on luettelo kaikista koululaitoksen oppilaitoksista, niiden oppilasmääristä ja osoitteista lääneittäin, kunnittain ja oppilaitostyypeittäin. Julkaisusta löytyvät luettelot peruskouluja lukuunottamatta kaikista oppilaitoksista oppilaitostyypeittäin ja aakkoshakemisto. Oppilaitoksista on tietoja oppilaitostyyppin, opetuskielen, omistajan sekä läänin ja maakunnan mukaan.

Oppilaitosrekisteri sisältää tiedon oppilaitoksen ylläpitäjästä. Tietoina ovat ylläpitäjän tunnus ja nimi.

Julkaisun on toimittanut tilastonlaatija Pirkko Kumpulainen.

Helsingissä, Tilastokeskuksessa kesäkuussa 1999

Riitta Harala
Tilastojohtaja – Statistikdirektör

Förord

Publikationen Läroanstaltsklassificering och -förteckning 1998 innehåller uppgifter om läroanstalterna inom skolväsendet och om förändringar som skett i dessa under året. Uppgifterna om läroanstalterna bygger på Statistikcentralens läroanstaltsregister.

Publikationen innehåller en nomenklatur över läroanstaltstyper, som utnyttjas då läroanstalterna klassificeras. Nomenklaturen utarbetades första gången för att gälla år 1971 och den reviderades år 1987.

Under de senaste åren har yrkesläroanstalter som hör till de olika läroanstaltstyperna kombinerats till läroanstalter som ger undervisning inom flera områden. Läroanstaltstypen för dessa har definierats enligt den läroanstaltsförordning som tillämpas inom administrationen.

Lagstiftningen om utbildning har reviderats och den nya lagstiftningen trädde huvudsakligen i kraft i början av 1999. Klassificeringen av läroanstaltstyper revideras och följer från och med statistikåret 1999 den nya utbildningslagstiftningen.

År 1998 inledde fem nya permanenta yrkeshögskolor sin verksamhet. Temporära yrkeshögskolor ingår i yrkesläroanstalterna. Publikationen innehåller en förteckning över de temporära yrkeshögskolor som verkat under år 1998.

Publikationen innehåller en förteckning över alla läroanstalter inom skolväsendet med antal studerande och adresser. Uppgifterna ges efter län, kommun och läroanstaltstyp. Dessutom ingår förteckningar efter läroanstaltstyp över alla läroanstalter, utom grundskolorna, och ett alfabetiskt register. Uppgifterna om läroanstalter ges efter läroanstaltstyp, undervisningsspråk och ägare samt län och landskap.

Läroanstaltsregistret innehåller uppgifter om läroanstalternas huvudmän. Uppgifterna ges i form av kod och namn.

Publikationen har redigerats av statistikförare Pirkko Kumpulainen.

Helsingfors, Statistikcentralen i juni 1999

Aila Repo

Sisältö

Oppilaitosluokitus

Esipuhe	3
1 Oppilaitokset 1998	5
2 Summary: Educational institutions 1998	18
3 Nomenclature of types of educational institution 31 December 1998	19
4 Oppilaitosrekisteriin vuonna 1998 tehdyt muutokset	20
Oppilaitosrekisteriin lisätyt oppilaitokset	20
Lakkautetut oppilaitokset	21
Toiseen oppilaitokseen yhdistyneet oppilaitokset	24
Oppilaitokset, joiden omistaja on muuttunut ..	25
Oppilaitosrekisteristä poistetut oppilaitokset	25
5 Väliaikaiset ammattikorkeakoulut ja niihin kuuluvat oppilaitokset 1998	26
6 Oppilaitosrekisterin tiedot	27
Oppilaitos	27
Oppilaitostunnus	28
Oppilaitoksen omistajatyyppi	28
Oppilaitoksen ylläpitäjä	28
Oppilaitoksen opetuskieli	29
Oppilasmäärä	29
Alueluokitukset	30
Kunta	30
Lääni	30
Maakunta	30
Suuralue	31
Oppilaitosten osoitteet	31
7 Oppilaitostyyppiluokitus	32

Oppilaitosluettelo

1 Oppilaitokset lääneittäin ja kunnittain 31.12.1998	35
2 Oppilaitokset oppilaitostyypeittäin (ei sisällä peruskouluja) 31.12.1998	153
3 Aakkoshakemisto (ei sisällä peruskouluja) 31.12.1998	169

Taulukoissa käytetyt symbolit

Ei yhtään	–
Tietoa ei ole saatu

Innehåll

Läroanstaltsklassificering

Förord	3
1 Läroanstalter 1998	5
2 Summary: Educational institutions 1998	18
3 Nomenclature of types of educational institution 31 December 1998	19
4 Förändringar i läroanstaltsregistret år 1998	20
Läroanstalter som införts i läroanstaltsregister ..	20
Läroanstalter som nedlagts	21
Läroanstalter som sammanslagits med andra läroanstalter	24
Läroanstalter som bytt ägare	25
Läroanstalter som strukits ur läroanstaltsregistret	25
5 Temporära yrkeshögskolor med tillhörande läroanstalter 1998	26
6 Uppgifterna i läroanstaltsregistret	27
Läroanstalt	27
Läroanstaltskod	28
Läroanstaltens ägartyp	28
Läroanstaltens huvudman	28
Undervisningsspråk vid läroanstalten	29
Antalet studerande	29
Regionala indelningar	30
Kommun	30
Län	30
Landskap	30
Storområde	31
Läroanstalternas adresser	31
7 Nomenklatur över läroanstaltstyper	32

Läroanstaltsförteckning

1 Läroanstalter efter län och kommun 31.12.1998	35
2 Läroanstalter efter läroanstaltstyp (exkl. grundskolor) 31.12.1998	153
3 Alfabetiskt register (exkl. grundskolor) 31.12.1998	169

Symboler i tabellerna

Inte en enda	–
Uppgiften inte tillgänglig

1 Oppilaitokset 1998

Tilastokeskuksen oppilaitosrekisterin oppilaitoksella tarkoitetaan tässä julkaisussa koululaitoksen oppilaitoksia. Oppilaitos on hallinnollinen yksikkö, jonka toimintaa säätelevät laki, asetus tai viranomaisten säädökset. Koulun oppilasmäärä on oppilaitosten Tilastokeskukselle ilmoittama syyslukukauden 1998 oppilasmäärä, johon sisältyvät sekä tutkintoon johtavan että lyhyiden koulutusten opiskelijat.

Oppilaitoksia oli toiminnassa vuoden 1998 lopussa 5 655 ja niissä opiskeli 1,8 miljoonaa oppilasta. Oppilaitoksia oli sata vähemmän kuin vuonna 1997.

Peruskoulut ja ammatilliset oppilaitokset vähenivät edelleen

Yleissivistäviä oppilaitoksia oli 5 155 ja niissä opiskeli 1,3 miljoonaa oppilasta. Peruskoulun ala-asteen kouluja oli 88 vähemmän ja peruskouluasteen erityiskouluja kuusi vähemmän kuin vuonna 1997. Lukioita oli sama määrä kuin vuosi sitten.

Ammatillisia oppilaitoksia oli 406 ja niissä opiskelijoita 242 500. Ammatillisten oppilaitosten määrä väheni viidellätoista, oppilaitoksia yhdistettiin 24 ja neljä oppilaitosta lopetti toimintansa vuonna 1998. Viime vuosina ammatillisista oppilaitoksista on muodostettu monialaisia ja monessa kunnassa toimivia oppilaitoksia.

Vakinaisissa ammattikorkeakouluissa 71 300 opiskelijaa

Viisi uutta vakinaista ammattikorkeakoulua aloitti toimintansa vuonna 1998. Vakinaisia ammattikorkeakouluja oli kaikkiaan 21 ja niissä oli opiskelijoita noin 71 300. Väliaikaisten ammattikorkeakoulujen toiminta jatkui ammatillisissa oppilaitoksissa ja niiden opiskelijamäärä sisältyy ammatillisten oppilaitosten opiskelijoiden määrään.

Korkeakouluja oli yhteensä 42: yliopistoja 20, ammattikorkeakouluja 21 ja yksi sotilaskorkeakoulu. Korkeakouluissa opiskeli yhteensä 218 600 henkeä.

1 Läroanstalter 1998

En läroanstalt i Statistikcentralens läroanstaltsregister avser i denna publikation en läroanstalt inom skolväsendet. En läroanstalt är en administrativ enhet, vars verksamhet regleras i lag, förordning eller myndigheters bestämmelser. Antalet studerande vid läroanstalten är det antal studerande under höstterminen 1998 som läroanstalten meddelat Statistikcentralen. Antalet inbegriper studerande både i utbildning som leder till examen och studerande i kort utbildning.

I slutet av år 1998 verkade 5 655 läroanstalter och 1,8 miljoner personer studerade vid dessa. Det fanns 100 färre läroanstalter än år 1997.

Åter färre grundskolor och yrkesläroanstalter

Det fanns 5 155 allmänbildande läroanstalter med 1,3 miljoner studerande. Antalet lågstadier var 88 färre än år 1997 och antalet specialskolor på grundskolenivå hade minskat med sex. Gymnasierna var lika många som året förut.

Det fanns 406 yrkesläroanstalter med 242 500 studerande. Antalet yrkesläroanstalter minskade med femton, samtidigt som 24 läroanstalter sammangick med andra och fyra slutade sin verksamhet år 1998. Under de senaste åren har det bildats yrkesläroanstalter som ger undervisning inom många olika områden och som verkar inom många kommuner.

71 300 studerande vid permanenta yrkeshögskolor

Fem nya permanenta yrkeshögskolor inledde sin verksamhet år 1998. Det fanns totalt 21 permanent yrkeshögskolor med ungefär 71 300 studerande. Verksamheten vid de temporära yrkeshögskolorna fortsatte vid yrkesläroanstalterna och de personer som studerade vid dessa ingår i antalet studerande vid yrkesläroanstalter.

Det fanns sammanlagt 42 högskolor: 20 universitet, 21 yrkeshögskolor och 1 militärhögskola. Sammanlagt 218 600 personer studerade vid högskolorna.

1. Koululaitoksen oppilaitokset ja niihin tehdyt muutokset sekä oppilasmäärät oppilaitostyyppin mukaan vuonna 1998
Läroanstalterna inom skolväsendet och förändringar i dessa samt antalet studerande efter läroanstaltstyp år 1998

Oppilaitostyyppi Läroanstaltstyp	Oppi- laitoksia Läro- anstalter	Muutos edellisestä vuodesta Förändring från föregående år					Opiske- lijoita Studerande
		Yhteensä Totalt	Uusia Nya	Lakkau- tettuja Indragna	Yhdisty- neitä Samman- slagna	Ei toimin- nassa*) Inte verk- samma	
1 Yleissivistävät oppilaitokset – Allmänbildande läroanstalter	5 155	-91	14	-101	-2	-2	1 276 600
123 Peruskoulun ala-asteen koulut – Skolor på grundskolans lågstadium	3 256	-88	7	-93	-	-2	373 800
124 Peruskoulun yläasteen koulut – Skolor på grundskolans högstadium	626	1	2	-1	-	-	187 400
125 Peruskoulua korvaavat koulut – Skolor som ersätter grundskolan	37	2	2	-	-	-	8 300
138 Peruskouluasteen erityiskoulut – Specialskolor på grundskolenivå	284	-6	1	-7	-	-	12 100
162 Lukiot – Gymnasier	430	0	-	-	-	-	118 500
164 Aikuislukiot – Vuxengymnasier	28	1	1	-	-	-	18 900
171 Harjoittelukoulut – Övningskolor	13	0	-	-	-	-	7 900
179 Muut peruskoulut ja lukiot – Övriga grundskolor och gymnasier	12	0	-	-	-	-	5 800
181 Musiikkioppilaitokset – Musikläroanstalter	89	0	-	-	-	-	55 200
183 Liikunnan koulutuskeskukset – Idrottsutbildningscentrer	14	0	-	-	-	-	1 700
191 Kansanopistot – Folkhögskolor	91	0	-	-	-	-	11 100
192 Kansalaisopistot – Medborgarinstitut	275	-1	1	-	-2	-	475 900
2 Ammatilliset oppilaitokset – Yrkesläroanstalter	406	-15	13	-3	-24	-1	242 500
211 Maatalousalan oppilaitokset – Läroanstalter inom lantbruksbranschen	24	-4	1	-1	-4	-	5 700
213 Metsä- ja puutalousoppilaitokset – Läroanstalter för skogsbruk och trähushållning	9	-1	1	-	-2	-	2 000
221 Teknilliset oppilaitokset – Tekniska läroanstalter	19	1	1	-	-	-	18 400
223 Ammattioppilaitokset – Yrkesundervisningsanstalter	95	-1	5	-	-6	-	74 500
225 Ammatilliset erikoisoppilaitokset – Särskilda yrkesläroanstalter	43	0	-	-	-	-	23 800
228 Ammatilliset erityisoppilaitokset – Specialyrkesläroanstalter	13	0	-	-	-	-	3 900
229 Ammatilliset aikuiskoulutuskeskukset – Yrkesutbildningscentrer för vuxna	46	1	2	-	-1	-	34 600
231 Käsi- ja taideteollisuusoppilaitokset – Läroanstalter för hemslöjd och konstindustri	21	-4	-	-	-3	-1	4 800
232 Taide- ja viestintäkulttuurioppilaitokset – Läroanstalter för konst- och mediekultur	6	1	1	-	-	-	600
235 Kauppaoppilaitokset – Handelsläroanstalter	46	-3	1	-1	-3	-	32 900
238 Merenkulkuoppilaitokset – Sjöfartsläroanstalter	4	0	-	-	-	-	500
241 Terveystieteiden oppilaitokset – Hälsovårdsläroanstalter	29	-1	1	-	-2	-	20 300
243 Sosiaalialan oppilaitokset – Socialläroanstalter	14	-1	-	-	-1	-	9 400
251 Koti- ja laitostalousoppilaitokset – Läroanstalter för huslig ekonomi	17	-1	-	-	-1	-	3 700
253 Hotelli- ja ravintolaoppilaitokset – Läroanstalter i hotell- och restaurangbranschen	9	-1	-	-	-1	-	6 300
261 Palo-, poliisi- ja vartiointialojen oppilaitokset – Läroanstalter inom brand-, polis- och beväringsväsendet	2	-1	-	-1	-	-	700
299 Muut ammatilliset oppilaitokset – Övriga yrkesläroanstalter	9	0	-	-	-	-	400
3 Korkeakoulut – Högskolor	42	5	5	-	-	-	218 600
311 Yliopistot – Universitet	20	0	-	-	-	-	147 300
313 Ammattikorkeakoulut – Yrkehögskolor	21	5	5	-	-	-	71 300
315 Sotilaskorkeakoulut – Militära högskolor	1	0	-	-	-	-	..
9 Muut koululaitoksen oppilaitokset – Övriga läroanstalter inom skolväsendet	52	1	2	-	-1	-	41 300
911 Sotilasalan ammatilliset oppilaitokset – Militära yrkesläroanstalter	20	1	2	-	-1	-	..
921 Kesäyliopistot – Sommaruniversitet	21	0	-	-	-	-	..
925 Opintokeskukset – Studiecentraler	11	0	-	-	-	-	41 300
YHTEENSÄ – TOTALT	5 655	-100	34	-104	-27	-3	1 779 000

*) Oppilaitosrekisteri sisältää vain toiminnassa olevat oppilaitokset.

*) Läroanstaltsregistret innehåller bara verksamma läroanstalter.

Oppilaitosten koko vaihtelee suuresti

Peruskoulun ala-asteen suurin koulu oli Puolalan ala-aste Turussa, oppilaita oli 686 ja pienin Isosaaren ala-aste Helsingissä. Ala-asteen kouluista lähes puolet oli alle 50 oppilaan kouluja. Ala-asteen koulujen keskikoko oli 114 oppilasta, keskikoko on kasvanut yhdeksällä oppilaalla vuodesta 1993.

Peruskoulun yläasteen kouluista suurin oli Vaisaaren 911 oppilaan yläaste Raisiossa ja pienin Sevettijärven 16 oppilaan yläaste Inarissa. Yläasteiden keskikoko oli 299 oppilasta, määrä on viisi oppilasta enemmän kuin vuonna 1993.

Lukioista suurin oli Tampereella sijaitseva Tammerkosken lukio, jossa oli opiskelijoita 1 529 ja pienin Oulussa sijaitseva Svenska privatskolan, jossa opiskelijoita oli 21. Lukioista lähes puolet oli 100-299 oppilaan kouluja. Lukioiden keskikoko oli 275 oppilasta, 23 oppilasta enemmän kuin viisi vuotta aiemmin.

2. Suurimmat ja pienimmät peruskoulun ala-asteen koulut 1998

De största och minsta lågstadieskolorna inom grundskolan 1998

Oppilaitos Läroanstalt	Oppilaita Studerande	Kunta Kommun
Suurimmat – De största:		
1. Puolalan ala-aste	686	Turku
2. Simonkallion koulu	681	Vantaa
3. Pyörön ala-aste	667	Kuopio
4. Pukinmäen ala-aste	665	Helsinki
5. Puistolalan ala-aste	660	Helsinki
6. Keskuskoulun ala-aste	660	Äänekoski
7. Oulunkylän ala-aste	651	Helsinki
8. Keskuskoulu	641	Porvoo
9. Kirkonkylän ala-aste	639	Ylöjärvi
10. Herukan ala-aste	632	Oulu
Pienimmät – De minsta:		
1. Isosaaren ala-aste	4	Helsinki
2. Utön koulu	5	Korppoo
3. Lappo skola	6	Brändö
4. Köklot lågstadium	6	Mustasaari
5. Halikko svenska skola	6	Halikko
6. Leppäkorven ala-aste	7	Nummi-Pusula
7. Enklinge lågstadium	7	Kumlinge
8. Ömossa skola	7	Kristiinankaupunki
9. Högbacken-Sunnanvik lågstadium	8	Vaasa
10. Norrskata skola	8	Korppoo
Peruskoulun ala-asteiden keskikoko – Lågstadieskolornas medelstorlek	114	

Stor variation i läroanstalternas storlek

Den största lågstadieskolan inom grundskolan var Puolalan ala-aste i Åbo med 686 elever och den minsta var Isosaaren ala-aste i Helsingfors. Nästan hälften av lågstadieskolorna hade färre än 50 elever. Det fanns i medeltal 114 elever i lågstadierna; medelstorleken har ökat med nio elever sedan år 1993.

Den största högstadieskolan inom grundskolan var Vaisaaren yläaste i Reso med 911 elever och den minsta var Sevettijärven yläaste i Enare med 16 elever. Det fanns i medeltal 299 elever i högstadierna; medelstorleken har ökat med fem elever sedan år 1993.

Det största gymnasiet var Tammerkosken lukio i Tammerfors med 1 529 studerande. Det minsta var Svenska privatskolan i Uleåborg med 21 studerande. Nästan hälften av gymnasierna var skolor med 100–299 studerande. Gymnasierna hade en medelstorlek på 275 studerande, vilket är 23 fler än fem år tidigare.

3. Suurimmat ja pienimmät peruskoulun yläasteen koulut 1998

De största och minsta högstadieskolorna inom grundskolan 1998

Oppilaitos Läroanstalt	Oppilaita Studerande	Kunta Kommun
Suurimmat – De största:		
1. Vaisaaren yläaste	911	Raisio
2. Pikkolan yläaste	879	Kangasala
3. Juhani Ahon yläaste	756	Iisalmi
4. Hollolan peruskoulun yläaste	754	Hollola
5. Lempäälän yläaste	738	Lempäälä
6. Siilinjärven yläaste	684	Siilinjärvi
7. Ylivieskan yläaste	649	Ylivieska
8. Liedon-Tarvasjoen yläaste	646	Lieto
9. Kempeleen yläaste	639	Kempele
10. Hatsalan klassillinen yläaste	626	Kuopio
Pienimmät – De minsta:		
1. Sevettijärven yläaste	16	Inari
2. Karigasniemen yläaste	19	Utsjoki
3. Hailuodon yläaste	28	Hailuoto
4. Ulkosaariston peruskoulu	34	Korppoo
5. Nagu högstadieskola	40	Nauvo
6. Järvikylän yläaste	45	Sodankylä
7. Meltosjärven yläaste	48	Ylitornio
8. Skärgårdshavets högstadieskola	49	Korppoo
9. Utsjoen yläaste	51	Utsjoki
10. Lestijärven yläaste	58	Lestijärvi
Peruskoulun yläasteiden keskikoko – Högstadieskolornas medelstorlek	299	

Suurimmat ja pienimmät ammatilliset oppilaitokset -taulukko sekä ammatillisten oppilaitosten keskikoko kuvaava luku on laskettu tutkintoon johtavan koulutuksen opiskelijamäärästä.

Yli kahdentuhannen opiskelijan oppilaitoksia oli viisi vuonna 1998. Suurin ammatillinen oppilaitos oli Etelä-Karjalan ammattiopisto, jonka pääpaikka sijaitsi Lappeenrannassa ja jolla oli toimipaikka myös Imatralla. Instituutissa opiskeli tutkintoon johtavassa koulutuksessa 3 809 opiskelijaa viidellä eri koulutuslallalla. Alle sadan opiskelijan oppilaitoksia on lähes 50. Ammatillisten oppilaitosten keskikoko oli 500 opiskelijaa, mikä on yhdeksän opiskelijaa vähemmän kuin vuotta aiemmin.

Tabellen över de största och de minsta yrkesläroanstalterna samt uppgifterna om yrkesläroanstalternas medelstorlek bygger på antalet studerande i utbildning som leder till examen.

Det fanns fem läroanstalter med över 2 000 studerande år 1998. Den största yrkesläroanstalten var Etelä-Karjalan ammattiopisto. Yrkesinstitutet hade sin huvudort i Villmanstrand och dessutom verksamhet i Imatra. Antalet studerande i utbildning som leder till examen var 3 809, och de studerade inom fem olika utbildningsområdena. Antalet läroanstalter med färre än hundra studerande är drygt 50. Yrkesläroanstalterna hade en medelstorlek på 500 studerande, vilket är nio färre än ett år tidigare.

4. Suurimmat ja pienimmät lukiot 1998*) De största och minsta gymnasierna 1998*)

Oppilaitos Läroanstalt	Oppilaita Studerande	Kunta Kommun
Suurimmat – De största:		
1. Tammerkosken lukio	1 529	Tampere
2. Jyväskylän lyseon lukio	1 325	Jyväskylä
3. Lahden yhteiskoulun lukio	1 287	Lahti
4. Kallaveden lukio	1 165	Kuopio
5. Seinäjoen lukio	984	Seinäjoki
6. Linnankosken lukio	962	Porvoo
7. Lohjan lukio	956	Lohja
8. Joensuun lyseon lukio	954	Joensuu
9. Vaasan lyseon lukio	863	Vaasa
10. Varkauden lukio	805	Varkaus
Pienimmät – De minsta:		
1. Svenska privatskolan i Uleåborg, gymnasiet	21	Oulu
2. Savukosken lukio	29	Savukoski
3. Pelkosenniemen lukio	31	Pelkosenniemi
4. Björneborgs svenska samskola, gymnasiet	38	Pori
5. Utsjoen saamelaislukio	42	Utsjoki
6. Rautavaaran lukio	46	Rautavaara
7. Enontekiön lukio	52	Enontekiö
8. Vuolijoen lukio	57	Vuolijoki
9. Kotka svenska samskola, gymnasiet	57	Kotka
10. Vasa gymnasium	60	Vaasa
Lukioiden keskikoko – Gymnasiernas medelstorlek	275	

*) Sisältää myös aikuislinjojen opiskelijat – Omfattar också studerande på linjer för vuxna

5. Suurimmat ja pienimmät ammatilliset oppilaitokset 1998*) De största och minsta yrkesläroanstalter 1998*)

Oppilaitos Läroanstalt	Opiskelijoita Studerande	Kunta Kommun
Suurimmat – De största:		
1. Etelä-Karjalan ammattiopisto	3 809	Lappeenranta
2. Turun ammatti-instituutti	3 496	Turku
3. Kymenlaakson ammattiopisto	3 286	Kotka
4. Pohjois-Savon ammatillinen instituutti	2 843	Kuopio
5. Helsingin teknillinen oppilaitos	2 663	Helsinki
6. Joensuun oppimiskeskus	1 905	Joensuu
7. Tampereen ammattioppilaitos	1 890	Tampere
8. Vaasan liiketalous- ja hotelli-instituutti	1 871	Vaasa
9. Mikkelin ammatti-instituutti	1 812	Mikkeli
10. Tampereen terveydenhuolto-oppilaitos	1 702	Tampere
Pienimmät – De minsta:		
1. Jyväskylän kotitalousoppilaitos	6	Jyväskylä
2. Turun piirustuskoulu	12	Turku
3. Suomen Kansallisoopperan balettioppilaitos	15	Helsinki
4. Kankaanpään taidekoulu	18	Kankaanpää
5. AVA-instituutti	23	Helsinki
6. Sodankylän metsäoppilaitos	26	Sodankylä
7. Finairin ilmailuopisto	31	Vantaa
8. UPM-Kymmene Oy teollisuusoppilaitos, Loti	38	Valkeakoski
9. Aitoon kotitalousoppilaitos	39	Luopioinen
10. Vankeinhoidon koulutuskeskus	40	Vantaa
Ammatillisten oppilaitosten keskikoko*) – Yrkesläroanstalternas medelstorlek*)	500	

*) Sisältää ammatillisissa oppilaitoksissa ja väliaikaisissa ammattikorkeakouluissa tutkintoon johtavassa koulutuksessa olevat opiskelijat. Ei sisällä ammatillisia aikuiskoulutuskeskuksia. – Omfattar studerande i utbildning som leder till examen vid yrkesläroanstalter och temporära yrkeshögskolor. Ingreper inte yrkesutbildningscenter för vuxna.

Vakinaisista ammattikorkeakouluista suurin oli Oulussa sijaitseva Oulun seudun ammattikorkeakoulu, jossa opiskeli 6 307 opiskelijaa ja pienin oli Poliisiammattikorkeakoulu 124 opiskelijallaan Espoossa. Keskokoko oli 3 396 opiskelijaa.

Yliopistoista suurin oli Helsingin yliopisto 34 226 opiskelijallaan ja pienin 223 opiskelijan Kuvataideakatemia. Yliopistoissa oli keskimäärin 7 363 opiskelijaa, mikä oli 448 opiskelijaa enemmän kuin vuonna 1993.

Den största av de permanenta yrkeshögskolorna var yrkeshögskolan i Uleåborg med 6 307 studerande. Den minsta var Polisyrkesskolan i Esbo, med 124 studerande. I medeltal fanns det 3 396 studerande vid yrkeshögskolorna.

Av universiteten var Helsingfors universitet, med 34 226 studerande störst och Bildkonstakademin, med 223 studerande minst. I medeltal fanns det 7 363 studerande vid universiteten, vilket är 448 fler än år 1993.

6. Suurimmat ja pienimmät vakinaiset ammattikorkeakoulut 1998 De största och minsta permanenta yrkeshögskolorna 1998

Oppilaitos Läroanstalt	Opiskelijoita Studerande	Kunta Kommun
Suurimmat – De största:		
1. Oulun seudun ammattikorkeakoulu	6 307	Oulu
2. Jyväskylän ammattikorkeakoulu	6 101	Jyväskylä
3. Hämeen ammattikorkeakoulu	5 789	Hämeenlinna
4. Satakunnan ammattikorkeakoulu	5 648	Pori
5. Pohjois-Savon ammattikorkeakoulu	5 010	Kuopio
6. Turun ammattikorkeakoulu-Åbo yrkeshögskola	4 779	Turku
7. Espoon-Vantaan teknillinen ammattikorkeakoulu	4 278	Espoo
8. Helsingin liiketalouden ammattikorkeakoulu	3 944	Helsinki
9. Lahden ammattikorkeakoulu	3 881	Lahti
10. Tampereen ammattikorkeakoulu	3 753	Tampere
11. Mikkelin ammattikorkeakoulu	3 606	Mikkeli
Pienimmät – De minsta:		
1. Poliisiammattikorkeakoulu	124	Espoo
2. Svenska yrkeshögskolan	1 142	Vaasa
3. Arcada-Nylands svenska yrkeshögskolan	1 183	Espoo
4. Kajaanin ammattikorkeakoulu	1 471	Kajaani
5. Haaga Instituutin ammattikorkeakoulu	1 725	Helsinki
6. Keski-Pohjanmaan ammattikorkeakoulu	2 090	Kokkola
7. Rovaniemen ammattikorkeakoulu	2 229	Rovaniemi
8. Seinäjoen ammattikorkeakoulu	2 346	Seinäjoki
9. Kemi-Tornion ammattikorkeakoulu	2 565	Kemi
10. Pohjois-Karjalan ammattikorkeakoulu	3 351	Joensuu
Vakinaisten ammattikorkeakoulujen keskokoko – Permanenta yrkeshögskolornas medelstorlek	3 396	

7. Suurimmat ja pienimmät yliopistot 1998 De största och minsta universiteten 1998

Oppilaitos Läroanstalt	Opiskelijoita Studerande	Kunta Kommun
Suurimmat – De största:		
1. Helsingin yliopisto	34 226	Helsinki
2. Turun yliopisto	13 733	Turku
3. Tampereen yliopisto	13 548	Tampere
4. Teknillinen korkeakoulu	13 335	Espoo
5. Oulun yliopisto	13 180	Oulu
6. Jyväskylän yliopisto	11 644	Jyväskylä
7. Tampereen teknillinen korkeakoulu	8 950	Tampere
8. Joensuun yliopisto	6 169	Joensuu
9. Åbo Akademi	6 062	Turku
10. Kuopion yliopisto	4 390	Kuopio
Pienimmät – De minsta:		
1. Kuvataideakatemia	223	Helsinki
2. Teatterikorkeakoulu	327	Helsinki
3. Sibelius-Akatemia	1 422	Helsinki
4. Taideteollinen korkeakoulu	1 482	Helsinki
5. Turun kauppakorkeakoulu	1 871	Turku
6. Svenska handelshögskolan	2 209	Helsinki
7. Lapin yliopisto	3 116	Rovaniemi
8. Vaasan yliopisto	3 604	Vaasa
9. Helsingin kauppakorkeakoulu	3 726	Helsinki
10. Lappeenrannan teknillinen korkeakoulu	4 046	Lappeenranta
Yliopistojen keskokoko – Universitetens medelstorlek	7 363	

**Suomenkielisiä oppilaitoksia 91 prosenttia,
ruotsinkielisiä 8 prosenttia**

Suomenkielisiä oppilaitoksia oli 5 156, niitä oli 101 edellisvuotta vähemmän. Ruotsinkielisiä oli 447, yksi enemmän kuin edellisenä vuonna. Kaksikielisiä (suomi/ruotsi) oppilaitoksia oli 46, muun kielisiä oppilaitoksia neljä ja saamenkielisiä oppilaitoksia oli kaksi.

**91 procent av läroanstalterna finskspråkiga,
8 procent svenskspråkiga**

Det fanns 5 156 finskspråkiga läroanstalter, vilket är 101 färre än året förut. De svenskspråkiga läroanstalterna var 447, dvs. en mer än föregående år. Dessutom fanns det 46 tvåspråkiga (finska/svenska) läroanstalter, fyra där undervisningsspråket var ett annat än finska eller svenska och två samiska läroanstalter.

8. Koululaitoksen yleissivistävät oppilaitokset oppilasmäärillä mitatun oppilaitoksen koon mukaan maakunnittain vuonna 1998
Allmänbildande läroanstalter inom skolväsendet efter storlek och landskap, mätt enligt antalet elever år 1998

KOKO MAA HELA LANDET	MANNER-SUOMI – FASTA FINLAND								
	Maakunta – Landskap								
Oppilaitoksia Läroanstalter	Uusimaa Nyland	Itä-Uusimaa Östra Nyland	Varsinais- Suomi Egentliga Finland	Satakunta Satakunta	Häme Tavastland	Pirkanmaa Birkaland	Päijät-Häme Päijät-Häme	Kymenlaakso Kymmene- dalen	
123 Peruskoulun ala-asteen koulut – Skolor på grundskolans lågstadium									
Oppilaitoksissa – Antal elever vid läroanstalten	3 256	388	79	237	161	103	241	100	120
-19	204	7	3	13	12	5	10	5	8
20-49	1 248	48	29	70	63	38	92	28	50
50-99	642	65	28	54	34	18	40	22	16
100-299	814	141	16	75	40	34	62	35	36
300-499	297	97	2	23	11	8	36	8	10
500-999	51	30	1	2	1	–	1	2	–
124 Peruskoulun yläasteen koulut – Skolor på grundskolans högstadium									
Oppilaitoksissa – Antal elever vid läroanstalten	626	107	10	50	33	21	46	20	22
-19	2	–	–	–	–	–	–	–	–
20-49	6	–	–	3	–	–	–	–	–
50-99	39	–	–	4	5	1	1	–	2
100-299	285	40	4	19	14	8	18	9	6
300-499	241	60	4	19	11	12	18	9	14
500-999	53	7	2	5	3	–	9	2	–
162 Lukiot – Gymnasier									
Oppilaitoksissa – Antal elever vid läroanstalten	430	81	8	31	25	11	31	16	16
20-49	6	–	–	–	1	–	–	–	–
50-99	51	1	1	–	5	3	3	3	3
100-299	214	29	5	16	12	4	12	7	8
300-499	113	41	1	14	7	1	11	5	4
500-999	42	10	1	1	–	3	4	–	1
1 000–	4	–	–	–	–	–	1	1	–

Peruskoulut ja lukiot kuntien, ammatilliset oppilaitokset ja ammattikorkeakoulut kuntayhtymien ja yliopistot valtion ylläpitämiä

Oppilaitosten ylläpitäjiä oli kaikkiaan 948. Vajaalla puolella, 452 ylläpitäjällä oli yksi oppilaitos ja 176 ylläpitäjää omisti yli kymmenen oppilaitosta. Eniten oppilaitoksia oli Helsingin kaupungilla, 180.

Oppilaitoksista 88 prosenttia oli kuntien ylläpitämiä. Yksityisillä ylläpitäjillä oli kuusi prosenttia oppilaitoksista, kuntayhtymillä neljä prosenttia ja valtion ylläpitäjillä kaksi prosenttia. Kuntien ja kuntayhtymien oppilaitokset vähenivät kun sen sijaan valtion ja yksityisten ylläpitämien oppilaitosten määrä kasvoi muutamalla oppilaitoksella.

Grundskolorna och gymnasierna har kommuner som huvudmän, yrkesläroanstalterna och yrkeshögskolorna samkommuner och universitetet staten

Det fanns totalt 948 huvudmän för läroanstalter. Något under hälften, 452, var huvudman för en läroanstalt och 176 för mer än tio läroanstalter. Helsingfors stad hade flest läroanstalter, nämligen 180.

Av läroanstalterna hade 88 procent kommuner som huvudmän. Privata instanser var huvudmän för sex procent av läroanstalterna, samkommuner för fyra procent och staten för två procent av alla läroanstalter. Antalet läroanstalter med kommuner eller samkommuner som huvudmän minskade, medan antalet statliga och privata läroanstalter ökade med några.

Maakunta – Landskap											AHVENAN- MAA ÅLAND
Etelä-Karjala Södra Karelen	Etelä-Savo Savolax	Pohjois-Savo Norra Savolax	Pohjois-Karjala Norra Karelen	Keski-Suomi Mellersta Finland	Etelä-Pohjanmaa Södra Östergötten	Vaasan rannikkoseutu Vasa kustregion	Keski-Pohjanmaa Mellersta Östergötten	Pohjois-Pohjanmaa Norra Östergötten	Kainuu Kajanaland	Lappi Lappland	
86	160	189	148	189	231	151	67	304	80	198	24
7	20	11	6	15	18	17	1	8	7	28	3
34	79	88	71	89	116	47	28	128	44	100	6
14	28	38	32	32	52	35	17	74	10	24	9
23	27	39	31	34	37	50	17	63	14	34	6
8	6	9	8	15	8	1	4	28	4	11	–
–	–	4	–	4	–	1	–	3	1	1	–
17	25	36	25	37	27	22	14	55	14	41	4
–	–	–	–	–	–	–	–	–	–	2	–
–	–	–	–	–	–	–	–	1	–	2	–
–	3	2	1	4	–	1	2	4	1	8	–
12	15	20	11	19	15	12	7	26	7	20	3
5	5	11	12	11	6	8	5	18	4	8	1
–	2	3	1	3	6	1	–	6	2	1	–
10	18	23	17	26	20	16	9	36	10	25	1
–	–	1	–	–	–	–	–	1	–	3	–
2	6	3	1	7	1	1	–	4	3	4	–
4	7	12	12	14	15	12	7	20	4	14	–
2	1	3	3	3	2	1	1	9	1	2	1
2	4	3	1	1	2	2	1	2	2	2	–
–	–	1	–	1	–	–	–	–	–	–	–

9. Koululaitoksen oppilaitosten ylläpitäjät omistajatyypin mukaan vuonna 1998
Huvudmännen för läroanstalterna inom skolväsendet efter ägartyp år 1998

	Yhteensä Totalt	Omistajatyypin – Ägartyp				
		Yksityinen Privat	Valtio Staten	Kunta Kommun	Kuntayhtymä Samkommun	Ahvenanmaan maakunta Landskapet Åland
Oppilaitosten ylläpitäjät – Läroanstalternas huvudmän	948	337	69	436	87	19
Oppilaitoksia – Läroanstalter	5 655	376	89	4 952	197	41
Oppilaita – Studerande	1 779 000	242 100	159 400	1 218 000	152 000	7 500

Eniten oppilaitoksia Uudenmaan maakunnassa

Uudenmaan maakunnassa oli eniten oppilaitoksia, 860. Niissä opiskeli neljännes kaikista opiskelijoista, 459 900. Manner-Suomessa oli vähiten oppilaitoksia Keski-Pohjanmaan maakunnassa, 109. Opiskelijoita niissä oli 25 400.

Uudenmaan maakunnassa oppilaitosten määrä lisääntyi kahdella edelliseen vuoteen verrattuna. Itä-Uudenmaan, Vaasan rannikkoseudun ja Ahvenanmaan maakunnissa oppilaitosten määrä pysyi samana. Muissa maakunnissa oppilaitosten määrä väheni. Eniten, kolmella toista, oppilaitokset vähenivät Pohjois-Pohjanmaan maakunnassa.

Mest läroanstalter i landskapet Nyland

Det fanns mest läroanstalter i landskapet Nyland, 860. En fjärdedel av alla studerande, 459 900, studerade vid dessa. I fasta Finland var antalet läroanstalter lägst i Mellersta Österbotten, 109, och 25 400 personer studerade vid dessa.

I landskapet Nyland ökade antalet läroanstalter med två från året förut. I Östra Nyland, Vasa kustregion och Åland var antalet läroanstalter oförändrat. I de övriga landskapen minskade läroanstalterna i antal. Mest minskade antalet, med tretton, i Norra Österbotten.

10. Oppilaitokset maakunnittain vuonna 1998
Läroanstalter landskapsvis år 1998

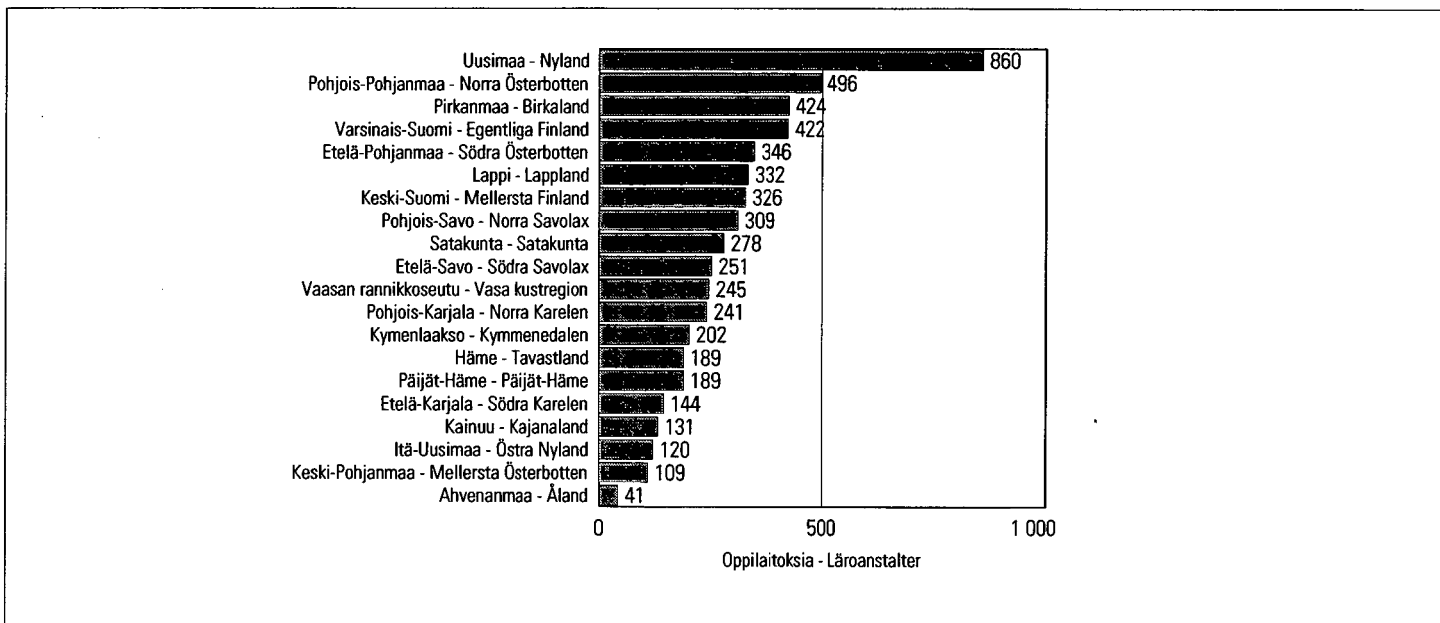

11. Koululaitoksen oppilaitokset oppilaitostyyppin ja läänin mukaan vuonna 1998
Läroanstalter inom skolväsendet efter läroanstaltstyp och län år 1998

Oppilaitostyyppi Läroanstaltstyp	KOKO MAA HELA LANDET	MANNER-SUOMI					AHVENAN- MAA ÅLAND
		Lääni – Län					
	Oppilaitoksia Läroanstalter	Etelä-Suomen Södra Finlands	Länsi-Suomen Västra Finlands	Itä-Suomen Östra Finlands	Oulun Uleåborgs	Lapin Lapplands	
1 Yleissivistävät oppilaitokset – Allmänbildande läroanstalter	5 155	1 503	1 979	754	580	308	31
123 Peruskoulun ala-asteen koulut – Skolor på grundskolans lågstadium	3 256	876	1 277	497	384	198	24
124 Peruskoulun yläasteen koulut – Skolor på grundskolans högstadium	626	197	229	86	69	41	4
125 Peruskoulua korvaavat koulut – Skolor som ersätter grundskolan	37	23	9	2	2	1	–
138 Peruskouluasteen erityiskoulut – Specialskolor på grundskolenivå	284	100	107	38	29	10	–
162 Lukiot – Gymnasier	430	142	158	58	46	25	1
164 Aikuislukiot – Vuxengymnasier	28	16	9	–	1	2	–
171 Harjoittelukoulut – Övningsskolor	13	3	5	2	2	1	–
179 Muut peruskoulut ja lukiot – Övriga grundskolor och gymnasier	12	9	3	–	–	–	–
181 Musiikkioppilaitokset – Musikläroanstalter	89	35	33	10	8	3	–
183 Liikunnan koulutuskeskukset – Idrottsutbildningscentrer	14	6	3	2	2	1	–
191 Kansanopistot – Folkhögskolor	91	29	36	12	8	5	1
192 Kansalaisopistot – Medborgarinstitut	275	67	110	47	29	21	1
2 Ammatilliset oppilaitokset – Yrkesläroanstalter	406	153	144	38	42	20	9
211 Maatalousalan oppilaitokset – Läroanstalter inom lantbruksbranschen	24	10	8	2	3	–	1
213 Metsä- ja puutalousoppilaitokset – Läroanstalter för skogsbruk och trähushållning	9	–	4	1	2	2	–
221 Teknilliset oppilaitokset – Tekniska läroanstalter	19	8	5	–	3	2	1
223 Ammattioppilaitokset – Yrkesundervisningsanstalter	95	34	33	13	10	4	1
225 Ammatilliset erikoisoppilaitokset – Särskilda yrkesläroanstalter	43	25	15	1	2	–	–
228 Ammatilliset erityisoppilaitokset – Specialyrkesläroanstalter	13	7	3	2	1	–	–
229 Ammatilliset aikuiskoulutuskeskukset – Yrkesutbildningscentrer för vuxna	46	14	17	7	5	3	–
231 Käsi- ja taideteollisuusoppilaitokset – Läroanstalter för hemsloyd och konstindustri	21	4	11	2	4	–	–
232 Taide- ja viestintäkulttuurioppilaitokset – Läroanstalter för konst- och mediekultur	6	2	4	–	–	–	–
235 Kauppaoppilaitokset – Handelsläroanstalter	46	15	16	5	5	4	1
238 Merenkulkuoppilaitokset – Sjöfartsläroanstalter	4	1	1	–	–	–	2
241 Terveystieteiden oppilaitokset – Hälsovårdsläroanstalter	29	15	8	–	3	2	1
243 Sosiaalialan oppilaitokset – Socialläroanstalter	14	6	4	3	–	1	–
251 Koti- ja laitostalousoppilaitokset – Läroanstalter för huslig ekonomi	17	4	7	1	4	–	1
253 Hotelli- ja ravintolaoppilaitokset – Läroanstalter i hotell- och restaurangbranschen	9	5	3	–	–	–	1
261 Palo-, poliisi- ja vartiointialojen oppilaitokset – Läroanstalter inom brand-, polis- och bevakningsväsendet	2	–	1	1	–	–	–
299 Muut ammatilliset oppilaitokset – Övriga yrkesläroanstalter	9	3	4	–	–	2	–
3 Korkeakoulut – Högskolor	42	17	14	5	3	3	–
311 Yliopistot – Universitet	20	9	7	2	1	1	–
313 Ammattikorkeakoulut – Yrkehögskolor	21	7	7	3	2	2	–
315 Sotilaskorkeakoulut – Militära högskolor	1	1	–	–	–	–	–
9 Muut koululaitoksen oppilaitokset – Övriga läroanstalter inom skolväsendet	52	31	13	4	2	1	1
911 Sotilasalan ammatilliset oppilaitokset – Militära yrkesläroanstalter	20	14	6	–	–	–	–
921 Kesäyliopistot – Sommaruniversitet	21	6	7	4	2	1	1
925 Opintokeskukset – Studiecentraler	11	11	–	–	–	–	–
YHTEENSÄ – TOTALT	5 655	1 704	2 150	801	627	332	41
1997	5 755	1 714	2 178	829	649	344	41

12. Koululaitoksen oppilaitokset oppilaitostyyppin ja maakunnan mukaan vuonna 1998

Läroanstalter inom skolväsendet efter läroanstaltstyp och landskap år 1998

Oppilaitostyyppi Läroanstaltstyp	KOKO MAA HELA LANDET	MANNER-SUOMI – FASTA FINLAND							
		Maakunta – Landskap							
Oppilaitoksia Läroanstalter		Uusimaa Nyland	Itä- Uusimaa Östra Nyland	Varsinais- Suomi Egentliga Finland	Sata- kunta Sata kunta	Häme Tavast- land	Pirkanmaa Birkaland	Päijät- Häme Päijät- Häme	
1 Yleissivistävät oppilaitokset – Allmänbildande läroanstalter	5 155	736	113	385	259	163	384	169	
123 Peruskoulun ala-asteen koulut – Skolor på grundskolans lägstadium	3 256	388	79	237	161	103	241	100	
124 Peruskoulun yläasteen koulut – Skolor på grundskolans högstadium	626	107	10	50	33	21	46	20	
125 Peruskoulua korvaavat koulut – Skolor som ersätter grundskolan	37	20	–	2	2	–	2	1	
138 Peruskouluasteen erityiskoulut – Specialskolor på grundskolenivå	284	48	6	23	15	11	23	16	
162 Lukiot – Gymnasier	430	81	8	31	25	11	31	16	
164 Aikuislukiot – Vuxengymnasier	28	12	–	3	2	2	2	–	
171 Harjoittelukoulut – Övningsskolor	13	2	–	1	1	1	1	–	
179 Muut peruskoulut ja lukiot – Övriga grundskolor och gymnasier	12	7	–	1	–	–	2	1	
181 Musiikkioppilaitokset – Musikläroanstalter	89	24	1	7	4	3	5	3	
183 Liikunnan koulutuskeskukset – Idrottsutbildningscentrer	14	3	–	–	–	1	1	2	
191 Kansanopistot – Folkhögskolor	91	17	3	7	4	1	6	2	
192 Kansalaisopistot – Medborgarinstitut	275	27	6	23	12	9	24	8	
2 Ammatilliset oppilaitokset – Yrkesläroanstalter	406	92	7	32	16	21	35	14	
211 Maatalousalan oppilaitokset – Läroanstalter inom lantbruksbranschen	24	4	–	2	–	2	1	2	
213 Metsä- ja puutalousoppilaitokset – Läroanstalter för skogsbruk och trähushållning	9	–	–	–	1	–	1	–	
221 Tekniset oppilaitokset – Tekniska läroanstalter	19	5	–	1	–	–	–	1	
223 Ammattioppilaitokset – Yrkesundervisningsanstalter	95	21	2	7	3	4	9	2	
225 Ammatilliset erikoisoppilaitokset – Särskilda yrkesläroanstalter	43	21	–	4	2	1	5	1	
228 Ammatilliset erityisoppilaitokset – Specialyrkesläroanstalter	13	3	–	1	–	4	–	–	
229 Ammatilliset aikuiskoulutuskeskukset – Yrkesutbildningscentrer för vuxna	46	5	1	5	3	3	2	1	
231 Käsi- ja taideteollisuusoppilaitokset – Läroanstalter för hemsloyd och konstindustri	21	1	1	2	1	1	3	1	
232 Taide- ja viestintäkulttuurioppilaitokset – Läroanstalter för konst- och mediekultur	6	2	–	2	1	–	1	–	
235 Kauppaoppilaitokset – Handelsläroanstalter	46	9	1	3	3	2	4	1	
238 Merenkulkuoppilaitokset – Sjöfartsläroanstalter	4	–	–	1	–	–	–	–	
241 Terveystieteiden oppilaitokset – Hälsovårdsläroanstalter	29	10	1	1	2	1	1	2	
243 Sosiaalialan oppilaitokset – Socialläroanstalter	14	5	–	1	–	1	1	–	
251 Koti- ja laitostalousoppilaitokset – Läroanstalter för huslig ekonomi	17	2	–	1	–	1	3	1	
253 Hotelli- ja ravintolaoppilaitokset – Läroanstalter i hotell- och restaurangbranschen	9	3	1	–	–	–	1	1	
261 Palo-, poliisi- ja vartiointialojen oppilaitokset – Läroanstalter inom brand-, polis- och bevakningsväsendet	2	–	–	–	–	–	1	–	
299 Muut ammatilliset oppilaitokset – Övriga yrkesläroanstalter	9	1	–	1	–	1	2	1	
3 Korkeakoulut – Högskolor	42	14	–	4	1	1	3	1	
311 Yliopistot – Universitet	20	8	–	3	–	–	2	–	
313 Ammattikorkeakoulut – Yrkehögskolor	21	5	–	1	1	1	1	1	
315 Sotilaskorkeakoulut – Militära högskolor	1	1	–	–	–	–	–	–	
9 Muut koululaitoksen oppilaitokset – Övriga läroanstalter inom skolväsendet	52	18	–	1	2	4	2	5	
911 Sotilasalan ammatilliset oppilaitokset – Militära yrkesläroanstalter	20	5	–	–	1	3	1	4	
921 Kesäyliopistot – Sommaruniversitet	21	2	–	1	1	1	1	1	
925 Opintokeskukset – Studiecentraler	11	11	–	–	–	–	–	–	
YHTEENSÄ – TOTALT	5 655	860	120	422	278	189	424	189	
1997	5 755	858	120	427	282	191	425	192	

Kymen- laakso Kymmene- dalen	Etelä- Karjala Södra Karelen	Etelä- Savo Södra Savolax	Pohjois- Savo Norra Savolax	Pohjois- Karjala Norra Karelen	Keski- Suomi Mellersta Finland	Etelä- Pohjanmaa Södra Österbotten	Vaasan rannikkoseutu Vasa kustregionen	Keski- Pohjanmaa Mellersta Österbotten	Pohjois- Pohjanmaa Norra Österbotten	Kainuu Kajanaland	Lappi Lappland	AHVENAN- MAA ÅLAND
188	134	239	287	228	304	319	227	101	457	123	308	31
120	86	160	189	148	189	231	151	67	304	80	198	24
22	17	25	36	25	37	27	22	14	55	14	41	4
1	1	–	1	1	1	1	1	–	2	–	1	–
13	6	10	15	13	19	14	9	4	24	5	10	–
16	10	18	23	17	26	20	16	9	36	10	25	1
1	1	–	–	–	–	1	1	–	1	–	2	–
–	–	1	–	1	1	–	1	–	1	1	1	–
–	1	–	–	–	–	–	–	–	–	–	–	–
2	2	2	4	4	7	5	4	1	6	2	3	–
–	–	1	–	1	–	1	1	–	1	1	1	–
4	2	7	2	3	6	4	7	2	7	1	5	1
9	8	15	17	15	18	15	14	4	20	9	21	1
12	7	9	19	10	16	24	15	6	36	6	20	9
1	1	–	1	1	1	2	1	1	3	–	–	1
–	–	–	–	1	1	1	–	–	1	1	2	–
1	1	–	–	–	1	1	1	1	3	–	2	1
3	2	4	7	2	3	6	4	1	8	2	4	1
1	1	–	1	–	1	1	2	–	2	–	–	–
–	–	1	–	1	1	1	–	–	1	–	–	–
2	2	2	4	1	1	3	2	1	4	1	3	–
–	–	–	2	–	1	2	2	–	4	–	–	–
–	–	–	–	–	–	–	–	–	–	–	–	–
2	–	1	1	3	1	3	1	1	4	1	4	1
1	–	–	–	–	–	–	–	–	–	–	–	2
1	–	–	–	–	1	1	1	1	3	–	2	1
–	–	1	1	1	1	1	–	–	–	–	1	–
–	–	–	1	–	1	2	–	–	3	1	–	1
–	–	–	–	–	1	–	1	–	–	–	–	1
–	–	–	1	–	–	–	–	–	–	–	–	–
–	–	–	–	–	1	–	–	–	–	–	2	–
–	1	1	2	2	2	1	2	1	2	1	3	–
–	1	–	1	1	1	–	1	–	1	–	1	–
–	–	1	1	1	1	1	1	1	1	1	2	–
–	–	–	–	–	–	–	–	–	–	–	–	–
2	2	2	1	1	4	2	1	1	1	1	1	1
1	1	–	–	–	3	1	–	–	–	–	–	–
1	1	2	1	1	1	1	1	1	1	1	1	1
–	–	–	–	–	–	–	–	–	–	–	–	–
202	144	251	309	241	326	346	245	109	496	131	332	41
207	146	261	318	250	335	347	245	117	509	140	344	41

13. Koululaitoksen oppilaitokset oppilaitostyyppin ja oppilaitoksen omistajatyypin mukaan vuonna 1998
Läroanstalter inom skolväsendet efter läroanstaltstyp och läroanstaltens ägartyp år 1998

Oppilaitostyyppi Läroanstaltstyp	Oppilaitoksia Läroanstalter	Omistajatyypin – Ägartyp				
		Yksityinen Privat	Valtio Staten	Kunta Kommun	Kunta- yhtymä Samkommun	Ahvenanmaan maakunta Landskapet Åland
1 Yleissivistävät oppilaitokset – Allmänbildande läroanstalter	5 155	234	30	4 840	20	31
123 Peruskoulun ala-asteen koulut – Skolor på grundskolans lågstadium	3 256	–	–	3 232	–	24
124 Peruskoulun yläasteen koulut – Skolor på grundskolans högstadium	626	–	–	622	–	4
125 Peruskoulua korvaavat koulut – Skolor som ersätter grundskolan	37	37	–	–	–	–
138 Peruskouluasteen erityiskoulut – Specialskolor på grundskolenivå	284	5	15	256	8	–
162 Lukiot – Gymnasier	430	22	–	407	–	1
164 Aikuislukiot – Vuxengymnasier	28	2	–	26	–	–
171 Harjoittelukoulut – Övningskolor	13	–	13	–	–	–
179 Muut peruskoulut ja lukiot – Övriga grundskolor och gymnasier	12	10	2	–	–	–
181 Musiikkioppilaitokset – Musikläroanstalter	89	35	–	49	5	–
183 Liikunnan koulutuskeskukset – Idrottsutbildningscenter	14	14	–	–	–	–
191 Kansanopistot – Folkhögskolor	91	83	–	1	6	1
192 Kansalaisopistot – Medborgarinstitut	275	26	–	247	1	1
2 Ammatilliset oppilaitokset – Yrkesläroanstalter	406	109	17	107	164	9
211 Maatalousalan oppilaitokset – Läroanstalter inom lantbruksbranschen	24	7	–	3	13	1
213 Metsä- ja puutalousoppilaitokset – Läroanstalter för skogsbruk och trähushållning	9	–	–	4	5	–
221 Tekniset oppilaitokset – Tekniska läroanstalter	19	4	–	5	9	1
223 Ammattioppilaitokset – Yrkesundervisningsanstalter	95	4	–	25	65	1
225 Ammatilliset erikoisoppilaitokset – Särskilda yrkesläroanstalter	43	35	7	1	–	–
228 Ammatilliset erityisoppilaitokset – Specialyrkesläroanstalter	13	8	5	–	–	–
229 Ammatilliset aikuiskoulutuskeskukset – Yrkesutbildningscenter för vuxna	46	17	–	12	17	–
231 Käsi- ja taideteollisuusoppilaitokset – Läroanstalter för hemslöjd och konstindustri	21	2	–	9	10	–
232 Taide- ja viestintäkulttuurioppilaitokset – Läroanstalter för konst- och mediekultur	6	1	–	5	–	–
235 Kauppaoppilaitokset – Handelsläroanstalter	46	7	–	18	20	1
238 Merenkulkuoppilaitokset – Sjöfartsläroanstalter	4	1	–	1	–	2
241 Terveystieteiden oppilaitokset – Hälsovårdsläroanstalter	29	5	–	15	8	1
243 Sosiaalialan oppilaitokset – Socialläroanstalter	14	5	–	4	5	–
251 Koti- ja laitostalousoppilaitokset – Läroanstalter för huslig ekonomi	17	6	–	4	6	1
253 Hotelli- ja ravintolaoppilaitokset – Läroanstalter i hotell- och restaurangbranschen	9	1	–	1	6	1
261 Palo-, poliisi- ja vartiointialojen oppilaitokset – Läroanstalter inom brand-, polis- och bevakningsväsendet	2	–	2	–	–	–
299 Muut ammatilliset oppilaitokset – Övriga yrkesläroanstalter	9	6	3	–	–	–
3 Korkeakoulut – Högskolor	42	6	22	4	10	–
311 Yliopistot – Universitet	20	–	20	–	–	–
313 Ammattikorkeakoulut – Yrkehögskolor	21	6	1	4	10	–
315 Sotilaskorkeakoulut – Militära högskolor	1	–	1	–	–	–
9 Muut koululaitoksen oppilaitokset – Övriga läroanstalter inom skolväsendet	52	27	20	1	3	1
911 Sotilasalan ammatilliset oppilaitokset – Militära yrkesläroanstalter	20	–	20	–	–	–
921 Kesäyliopistot – Sommaruniversitet	21	16	–	1	3	1
925 Opintokeskukset – Studiecentraler	11	11	–	–	–	–
YHTEENSÄ – TOTALT	5 655	376	89	4 952	197	41
1997	5 755	372	87	5 052	203	41

14. Koululaitoksen oppilaitokset oppilaitostyyppin ja oppilaitoksen opetuskielen mukaan vuonna 1998
Läroanstalter inom skolväsendet efter läroanstaltstyp och undervisningsspråk år 1998

Oppilaitostyyppi Läroanstaltstyp	Oppilaitoksia Läroanstalter	Opetuskieli – Undervisningsspråk				
		Suomi Finska	Ruotsi Svenska	Suomi/ Ruotsi Finska/ Svenska	Saame Samiska	Muu Något annat
1 Yleissivistävät oppilaitokset – Allmänbildande läroanstalter	5 155	4 712	410	27	2	4
123 Peruskoulun ala-asteen koulut – Skolor på grundskolans lågstadium	3 256	2 981	272	–	2	1
124 Peruskoulun yläasteen koulut – Skolor på grundskolans högstadium	626	586	40	–	–	–
125 Peruskoulua korvaavat koulut – Skolor som ersätter grundskolan	37	32	5	–	–	–
138 Peruskouluasteen erityiskoulut – Specialskolor på grundskolenivå	284	268	16	–	–	–
162 Lukiot – Gymnasier	430	397	33	–	–	–
164 Aikuislukiot – Vuxengymnasier	28	26	2	–	–	–
171 Harjoittelukoulut – Övningsskolor	13	12	1	–	–	–
179 Muut peruskoulut ja lukiot – Övriga grundskolor och gymnasier	12	8	–	1	–	3
181 Musiikkioppilaitokset – Musikläroanstalter	89	74	4	11	–	–
183 Liikunnan koulutuskeskukset – Idrottsutbildningscentrer	14	11	2	1	–	–
191 Kansanopistot – Folkhögskolor	91	73	17	1	–	–
192 Kansalaisopistot – Medborgarinstitut	275	244	18	13	–	–
2 Ammatilliset oppilaitokset – Yrkesläroanstalter	406	370	30	6	–	–
211 Maatalousalan oppilaitokset – Läroanstalter inom lantbruksbranschen	24	19	4	1	–	–
213 Metsä- ja puutalousoppilaitokset – Läroanstalter för skogsbruk och trähushållning	9	9	–	–	–	–
221 Teknilliset oppilaitokset – Tekniska läroanstalter	19	15	4	–	–	–
223 Ammattioppilaitokset – Yrkesundervisningsanstalter	95	87	8	–	–	–
225 Ammatilliset erikoisoppilaitokset – Särskilda yrkesläroanstalter	43	43	–	–	–	–
228 Ammatilliset erityisoppilaitokset – Specialyrkesläroanstalter	13	13	–	–	–	–
229 Ammatilliset aikuiskoulutuskeskukset – Yrkesutbildningscentrer för vuxna	46	45	1	–	–	–
231 Käsi- ja taideteollisuusoppilaitokset – Läroanstalter för hemslöjd och konstindustri	21	17	4	–	–	–
232 Taide- ja viestintäkulttuurioppilaitokset – Läroanstalter för konst- och mediekultur	6	6	–	–	–	–
235 Kauppaoppilaitokset – Handelsläroanstalter	46	42	1	3	–	–
238 Merenkulkuoppilaitokset – Sjöfartsläroanstalter	4	1	3	–	–	–
241 Terveysthuolto-oppilaitokset – Hälsovårdsläroanstalter	29	28	1	–	–	–
243 Sosiaali-alan oppilaitokset – Socialläroanstalter	14	13	1	–	–	–
251 Koti- ja laitostalousoppilaitokset – Läroanstalter för huslig ekonomi	17	16	1	–	–	–
253 Hotelli- ja ravintolaoppilaitokset – Läroanstalter i hotell- och restaurangbranschen	9	6	2	1	–	–
261 Palo-, poliisi- ja vartiointialojen oppilaitokset – Läroanstalter inom brand-, polis- och bevakningsväsendet	2	1	–	1	–	–
299 Muut ammatilliset oppilaitokset – Övriga yrkesläroanstalter	9	9	–	–	–	–
3 Korkeakoulut – Högskolor	42	29	4	9	–	–
311 Yliopistot – Universitet	20	11	2	7	–	–
313 Ammattikorkeakoulut – Yrkehögskolor	21	17	2	2	–	–
315 Sotilaskorkeakoulut – Militära högskolor	1	1	–	–	–	–
9 Muut koululaitoksen oppilaitokset – Övriga läroanstalter inom skolväsendet	52	45	3	4	–	–
911 Sotilasalan ammatilliset oppilaitokset – Militära yrkesläroanstalter	20	20	–	–	–	–
921 Kesäyliopistot – Sommaruniversitet	21	18	2	1	–	–
925 Opintokeskukset – Studiecetraller	11	7	1	3	–	–
YHTEENSÄ – TOTALT	5 655	5 156	447	46	2	4
1997	5 755	5 257	446	46	2	4

2 Summary: Educational institutions 1998

Statistics Finland operates a register of educational institutions which contains data on all educational institutions in the regular school and university system in Finland. The register covers the comprehensive schools, the senior secondary schools, the vocational and professional education institutions, the polytechnics, the universities and all other educational institutions in the school system.

During the autumn term of 1998, a total of 5,058 educational establishments were in the school system. Their aggregate enrolment was 1,103,100.

The mean size of educational establishments in terms of enrolment was as follows: lower comprehensive schools 100, upper comprehensive schools 300, senior secondary schools 300, vocational and professional education institutions 500, polytechnics 3,400 and universities 7,400.

The distribution of educational establishments according to the language of instruction was as follows: Finnish establishments 91 per cent, Swedish establishments 8 per cent, and bilingual (Finnish/Swedish) establishments or establishments with some other language 1 per cent.

The distribution of educational establishments according to ownership was as follows: local-government establishments 96 per cent, central-government establishments 1 per cent, and private establishments 3 per cent.

15. Educational institutions and students by NUTS-2 major regions in 1998

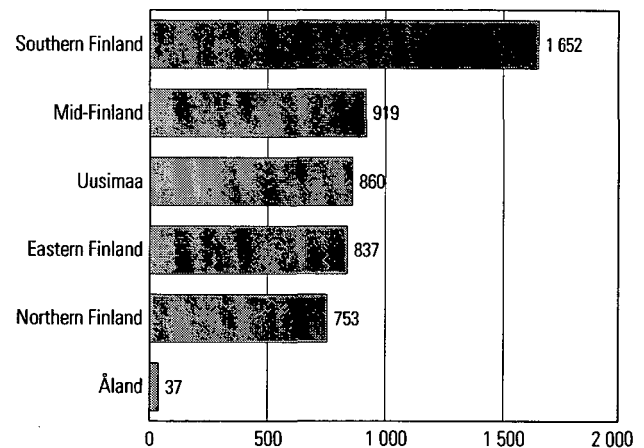

Nearly half of the establishments, with 60 per cent of the students, were located in Southern Finland (Uusimaa and Southern Finland). Mid-Finland and Eastern Finland both had 18 per cent of the establishments and 14 per cent of the students. The percentages for Northern Finland were 15 and 12 per cent, respectively.

16. Educational institutions and students by NUTS-2 major regions in 1998*

Major region		Total	Type of institution					Universities
			Comprehensive schools	Senior secondary schools	Other comprehensive and senior secondary schools	Vocational and professional education institutions	AMK institutions (polytechnics)	
Whole country	Educational establishments	5 058	4 203	458	25	331	21	20
	Pupils/students	1 103 096	581 565	137 429	13 653	163 132	60 054	147 263
1 Uusimaa	Educational establishments	860	658	101	9	79	5	8
	Pupils/students	297 462	143 156	40 288	5 653	41 042	10 373	56 950
2 Southern Finland	Educational establishments	1 652	1 373	151	9	108	5	6
	Pupils/students	367 293	194 523	45 062	3 615	55 970	19 913	48 210
3 Eastern Finland	Educational establishments	837	722	68	3	38	4	2
	Pupils/students	145 150	81 370	18 089	1 494	21 172	12 466	10 559
4 Mid-Finland	Educational establishments	919	787	73	2	51	4	2
	Pupils/students	153 229	85 336	18 107	1 697	24 143	8 698	15 248
5 Northern Finland	Educational establishments	753	635	64	2	47	3	2
	Pupils/students	135 746	74 306	15 492	1 194	19 854	8 604	16 296
6 Åland	Educational establishments	37	28	1	-	8	-	-
	Pupils/students	4 216	2 874	391	-	951	-	-

*) Includes educational institutions in the regular school system and students that attended institutions leading to a qualification or degree.

3 Nomenclature of types of educational institution 31 December 1998

Educational institutions within the formal education system

1 GENERAL EDUCATION INSTITUTIONS

- 123 Lower comprehensive schools
- 124 Upper comprehensive schools
- 125 Private comprehensive schools
- 138 Special comprehensive schools
- 162 Senior secondary schools
- 164 Senior secondary evening schools for adults
- 171 Teacher training schools
- 179 Other comprehensive and senior secondary schools
- 181 Music schools and colleges
- 183 Sports institutes
- 191 Folk high schools
- 192 Adult education centres
- 199 Other general education institutions

2 VOCATIONAL AND PROFESSIONAL EDUCATION INSTITUTIONS

- 211 Agricultural institutes
- 213 Forestry institutes
- 221 Technical institutes
- 223 Vocational institutes
- 225 Specialized vocational institutes
- 228 Special vocational institutes
- 229 Vocational adult education centres
- 231 Crafts and industrial arts institutes
- 232 Art and communication institutes
- 235 Commercial institutes
- 238 Maritime institutes
- 241 Nursing institutes
- 243 Social service institutes
- 251 Home and institutional economics institutes
- 253 Hotel and catering institutes
- 261 Fire, police and security service institutes
- 299 Other vocational and professional education institutions

3 UNIVERSITIES AND UNIVERSITY-LEVEL INSTITUTIONS

- 311 Universities
- 313 AMK institutions (polytechnics)
- 315 Military academies

9 OTHER EDUCATIONAL INSTITUTIONS WITHIN THE FORMAL EDUCATION SYSTEM

- 911 Military vocational institutes
- 921 Summer universities
- 925 Study circle centres
- 999 Other educational institutions within the formal education system

4 Oppilaitosrekisteriin vuonna 1998 tehdyt muutokset

Oppilaitosrekisteri sisältää vain toiminnassa olevat oppilaitokset.

Seuraavassa esitetään luettelot oppilaitosrekisteriin vuonna 1998 lisätyistä oppilaitoksista, luettelot lakautetuista, yhdistyneistä ja poistetuista oppilaitoksista sekä luettelo niistä oppilaitoksista, joiden omistaja on muuttunut vuonna 1998.

Luettelo oppilaitoksista, joiden nimi on muuttunut, ei julkaista. Sen voi saada Tilastokeskuksen koulutustilastoista.

4 Ändringar i läroanstaltsregistret år 1998

Läroanstaltsregistret innehåller bara läroanstalter som är verksamma.

Nedan finns förteckningar över läroanstalter som införts i läroanstaltsregistret under år 1998, läroanstalter som nedlagts, sådana som sammanslagits med andra, sådana som strukits ur läroanstaltsregistret samt läroanstalter vars ägare ändrats år 1998.

Förteckningen över läroanstalter som bytt namn publiceras inte. Den finns att få på Statistikcentralens utbildningsstatistik.

Oppilaitosrekisteriin lisätyt koululaitoksen oppilaitokset vuonna 1998 Läroanstalter som införts i läroanstaltsregister år 1998

Tunnus Kod	Nimi Namn	Kunta Kommun	Oppilaitoksen ylläpitäjä – Läroanstaltens huvudman	
123 Peruskoulun ala-asteen koulut – Skolor på grundskolans lågstadium				
03701	Filppulan ala-aste	232	Kauhajoki	Kauhajoen kunta
03699	Halikko svenska skola	073	Halikko	Halikon kunta
03695	Jalavapuiston koulu	049	Espoo	Espoon kaupunki
03702	Laukkosken koulu	611	Pornainen	Pornaisten kunta
03703	Parkkojan koulu	611	Pornainen	Pornaisten kunta
03698	Tanelinrannan ala-aste	544	Nurmo	Nurmon kunta
03704	Tupurin ala-aste	734	Salo	Salon kaupunki
124 Peruskoulun yläasteen koulut – Skolor på grundskolans högstadium				
03696	Lintumetsän koulu	049	Espoo	Espoon kaupunki
03700	Riihenmäen koulu	505	Mäntsälä	Mäntsälän kunta
125 Peruskoulua korvaavat koulut – Skolor som ersätter grundskolan				
03552	Adv.kirkon Ilomäentien koulu	837	Tampere	Suomen Adventtikirkon suomalainen piirikunta
03641	Joensuun adv.srk:n ala-aste	167	Joensuu	Suomen Adventtikirkon suomalainen piirikunta
138 Peruskouluasteen erityiskoulut – Specialskolor på grundskolenivå				
03697	Myllynkulman yläaste	165	Janakkala	Janakkalan kunta
164 Aikuislukiot – Vuxengymnasier				
00586	Pirkanmaan aikuislukio	581	Parkano	Parkanon kaupunki
192 Kansalaisopistot – Medborgarinstitut				
02549	Kokkolan seud.op-Karleby.n.inst	272	Kokkola	Kokkolan kaupunki
211 Maatalousalan oppilaitokset – Läroanstalter inom lantbruksbranschen				
02559	Keski-Pohjanmaan maaseutuakat.	217	Kannus	Keski-Pohjanmaan ammatillisen koulutuksen kuntayhtymä
213 Metsä- ja puutalousoppilaitokset – Läroanstalter för skogsbruk och trähusållning				
02540	Rovaniemen luonnonvara-alan op	699	Rovaniemen mlk	Rovaniemen ammattikoulutuksen kuntayhtymä
221 Teknilliset oppilaitokset – Tekniska läroanstalter				
02550	Yrkesinstitutet Sydväst	835	Tammisaari	Aktiebolaget yrkeshögskolan Sydväst

(jatkuu – forts.)

Tunnus Kod	Nimi Namn	Kunta Kommun	Oppilaitoksen ylläpitäjä – Läroanstaltens huvudman
223 Ammattioppilaitokset – Yrkesundervisningsanstalter			
02548	Heinola-instituutti	111 Heinola	Heinolan koulutus kuntayhtymä
02552	Koill-Pohjanm.am.op(1.1.1998-)	832 Taivalkoski	Koillis-Pohjanmaan ammatillisen koulutuksen kuntayhtymä
02554	Kouvola seud.am.op(1.1.1998-)	286 Kouvola	Kouvolan seudun kuntayhtymä
02551	Salon ammatti-instituutti	734 Salo	Salon seudun ammatillisten oppilaitosten kuntayhtymä
02563	Turun ammatti-inst.(1.8.1998-)	853 Turku	Turun kaupunki
229 Ammatilliset aikuiskoulutuskeskukset – Yrkesutbildningscentrer för vuxna			
02553	Kemijärven amm.aik.koul.keskus	320 Kemijärvi	Kemijärven kaupunki
02556	Länsi-Suomen akk. Innova	400 Laitila	Länsi-Suomen ammatillisen aikuiskoulutuksen kuntayhtymä
232 Taide- ja viestintäkuulttuurioppilaitokset – Läroanstalter för konst- och mediekultur			
02558	Suomen Kansallisoopp.balettiop	091 Helsinki	Suomen Kansallisoopperan säätiö
235 Kauppaoppilaitokset – Handelsläroanstalter			
02541	Rovaniemen liik.matk.rav.oppil	698 Rovaniemi	Rovaniemen ammattikoulutuksen kuntayhtymä
241 Terveysthuolto-oppilaitokset – Hälsovårdsläroanstalter			
02555	Oulun sos.ja terv.alan oppil.	564 Oulu	Oulun seudun ammatillisen koulutuksen kuntayhtymä
313 Ammattikorkeakoulut – Yrkeshögskolor			
02535	Arcada-Nylands sv.yrkeshögsk.	049 Espoo	Stiftelsen Arcada
02536	Keski-Pohjanmaan amm.korkeak.	272 Kokkola	Keski-Pohjanmaan ammattikorkeakouluosakeyhtiö
02537	Pohjois-Savon ammattikorkeak.	297 Kuopio	Pohjois-Savon ammatillisen korkeakoulutuksen kuntayhtymä
02557	Poliisiammattikorkeakoulu	049 Espoo	Poliisiammattikorkeakoulu
02538	Rovaniemen ammattikorkeakoulu	698 Rovaniemi	Rovaniemen ammattikoulutuksen kuntayhtymä
911 Sotilasalan ammatilliset oppilaitokset – Militära yrkesläroanstalter			
02572	Keski-Suomen Ryk./Suojelukoulu	249 Keuruu	Puolustusvoimat
02573	Utin Jääkäriryk/Sot.-Poliisik.	909 Valkeala	Puolustusvoimat

Yhteensä 34 – Totalt 34

Lakkautetut oppilaitokset vuonna 1998

Läroanstalter som nedlagts år 1998

Tunnus Kod	Nimi Namn	Kunta Kommun	Lääni Län	Maakunta Landskap
123 Peruskoulun ala-asteen koulut – Skolor på grundskolans lågstadium				
05191	Ahokylän ala-aste	630 Pyhäntä	4 Oulun	17 Pohjois-Pohjanmaa
06361	Aittokylän ala-aste	620 Puolanka	4 Oulun	18 Kainuu
05075	Alajärven ala-aste	777 Suomussalmi	4 Oulun	18 Kainuu
08315	Enäjärven ala-aste	776 Suomusjärvi	2 Länsi-Suomen	02 Varsinais-Suomi
05456	Haapasalmen ala-aste	707 Rääkkylä	3 Itä-Suomen	12 Pohjois-Karjala
07993	Hakolahden ala-aste	887 Urjala	2 Länsi-Suomen	06 Pirkanmaa
07723	Halolanmäen ala-aste	778 Suonenjoki	3 Itä-Suomen	11 Pohjois-Savo
08411	Harolan ala-aste	262 Kiukainen	2 Länsi-Suomen	04 Satakunta
08184	Haudankorvan ala-aste	061 Forssa	1 Etelä-Suomen	05 Häme
05544	Heikkilän ala-aste	300 Kuortane	2 Länsi-Suomen	14 Etelä-Pohjanmaa
05892	Heikkilän ala-aste	924 Veteli	2 Länsi-Suomen	16 Keski-Pohjanmaa
04773	Heinolahden ala-aste	265 Kivijärvi	2 Länsi-Suomen	13 Keski-Suomi
04775	Hoikan ala-aste	265 Kivijärvi	2 Länsi-Suomen	13 Keski-Suomi
05119	Huikkolan ala-aste	260 Kitee	3 Itä-Suomen	12 Pohjois-Karjala

Tunnus Kod	Nimi Namn	Kunta Kommun	Lääni Län	Maakunta Landskap
05466	Hummovaaran koulu	248 Kesälahti	3 Itä-Suomen	12 Pohjois-Karjala
05338	Härmän ala-aste	290 Kuhmo	4 Oulun	18 Kainuu
04974	Ilosjoen ala-aste	601 Pihtipudas	2 Länsi-Suomen	13 Keski-Suomi
05893	Isokylän ala-aste	924 Veteli	2 Länsi-Suomen	16 Keski-Pohjanmaa
04568	Jokijärven ala-aste	832 Taivalkoski	4 Oulun	17 Pohjois-Pohjanmaa
06647	Jokikylän ala-aste	315 Kälviä	2 Länsi-Suomen	16 Keski-Pohjanmaa
03650	Jokirannan ala-aste	092 Vantaa	1 Etelä-Suomen	01 Uusimaa
05700	Jyllin ala-aste	143 Ikaalinen	2 Länsi-Suomen	06 Pirkanmaa
08044	Jättölän ala-aste	540 Nummi-Pusula	1 Etelä-Suomen	01 Uusimaa
04155	Kairalan koulu	583 Pelkosenniemi	5 Lapin	19 Lappi
08482	Kakkulaisten ala-aste	271 Kokemäki	2 Länsi-Suomen	04 Satakunta
05822	Kanalan ala-aste	074 Halsua	2 Länsi-Suomen	16 Keski-Pohjanmaa
03183	Keimolan ala-aste	092 Vantaa	1 Etelä-Suomen	01 Uusimaa
06479	Keskikylän ala-aste	625 Pyhäjoki	4 Oulun	17 Pohjois-Pohjanmaa
08186	Keskuskoulun ala-aste	061 Forssa	1 Etelä-Suomen	05 Häme
06909	Kilpimäen ala-aste	212 Kangaslampi	3 Itä-Suomen	10 Etelä-Savo
04420	Kitkan ala-aste	305 Kuusamo	4 Oulun	17 Pohjois-Pohjanmaa
06056	Koirakosken ala-aste	762 Sonkajärvi	3 Itä-Suomen	11 Pohjois-Savo
05023	Kokkovirran ala-aste	765 Sotkamo	4 Oulun	18 Kainuu
04763	Konttimäen ala-aste	729 Saarijärvi	2 Länsi-Suomen	13 Keski-Suomi
05067	Korpelan ala-aste	777 Suomussalmi	4 Oulun	18 Kainuu
08256	Kosken ala-aste	586 Perniö	2 Länsi-Suomen	02 Varsinais-Suomi
06619	Kotka svenska grundskola	285 Kotka	1 Etelä-Suomen	08 Kymenlaakso
04908	Kumpulan ala-aste	312 Kyyjärvi	2 Länsi-Suomen	13 Keski-Suomi
04828	Kumpumäen ala-aste	931 Viitasaari	2 Länsi-Suomen	13 Keski-Suomi
04508	Kurtin ala-aste	832 Taivalkoski	4 Oulun	17 Pohjois-Pohjanmaa
06172	Laitialan ala-aste	213 Kangasniemi	3 Itä-Suomen	10 Etelä-Savo
03495	Lamminkylän ala-aste	403 Lappajärvi	2 Länsi-Suomen	14 Etelä-Pohjanmaa
05232	Lamun ala-aste	603 Piippola	4 Oulun	17 Pohjois-Pohjanmaa
07613	Lapinmäen ala-aste	171 Joroinen	3 Itä-Suomen	10 Etelä-Savo
03264	Lehtomäen ala-aste	286 Kouvola	1 Etelä-Suomen	08 Kymenlaakso
05230	Leskelän ala-aste	603 Piippola	4 Oulun	17 Pohjois-Pohjanmaa
04765	Leuhun ala-aste	729 Saarijärvi	2 Länsi-Suomen	13 Keski-Suomi
04069	Levärannan ala-aste	320 Kemijärvi	5 Lapin	19 Lappi
08279	Liitsolan ala-aste	619 Punkalaidun	2 Länsi-Suomen	04 Satakunta
04746	Litmaniemen ala-aste	919 Vehmersalmi	3 Itä-Suomen	11 Pohjois-Savo
04655	Loukusan ala-aste	832 Taivalkoski	4 Oulun	17 Pohjois-Pohjanmaa
05285	Luvankylän ala-aste	105 Hyrynsalmi	4 Oulun	18 Kainuu
06739	Martonvaaran ala-aste	607 Polvijärvi	3 Itä-Suomen	12 Pohjois-Karjala
08074	Marttilan ala-aste	540 Nummi-Pusula	1 Etelä-Suomen	01 Uusimaa
07456	Meltolan ala-aste	153 Imatra	1 Etelä-Suomen	09 Etelä-Karjala
05194	Murtomäen ala-aste	205 Kajaani	4 Oulun	18 Kainuu
07752	Myhinpään ala-aste	686 Rautalampi	3 Itä-Suomen	11 Pohjois-Savo
06152	Männymäen ala-aste	178 Juva	3 Itä-Suomen	10 Etelä-Savo
04246	Narkausen ala-aste	699 Rovaniemen mlk	5 Lapin	19 Lappi
05454	Niemisen ala-aste	707 Rääkkylä	3 Itä-Suomen	12 Pohjois-Karjala
04131	Nuottavaaran ala-aste	273 Kolari	5 Lapin	19 Lappi
04768	Palomäen ala-aste	729 Saarijärvi	2 Länsi-Suomen	13 Keski-Suomi
05467	Poukkuluoson koulu	248 Kesälahti	3 Itä-Suomen	12 Pohjois-Karjala
07341	Puponmäen ala-aste	420 Leppävirta	3 Itä-Suomen	11 Pohjois-Savo
06099	Putkilahden ala-aste	277 Korpilahti	2 Länsi-Suomen	13 Keski-Suomi

(jatkuu – forts.)

Tunnus Kod	Nimi Namn	Kunta Kommun	Lääni Län	Maakunta Landskap
08490	Raition ala-aste	271 Kokemäki	2 Länsi-Suomen	04 Satakunta
04720	Rasimäen ala-aste	204 Kaavi	3 Itä-Suomen	11 Pohjois-Savo
04963	Rautionmäen ala-aste	770 Sumiainen	2 Länsi-Suomen	13 Keski-Suomi
06173	Ruokomäen ala-aste	213 Kangasniemi	3 Itä-Suomen	10 Etelä-Savo
06218	Ruorasmäen ala-aste	588 Pertunmaa	3 Itä-Suomen	10 Etelä-Savo
07703	Rönkönvaaran ala-aste	741 Savonranta	3 Itä-Suomen	10 Etelä-Savo
05052	Sakaran ala-aste	777 Suomussalmi	4 Oulun	18 Kainuu
05477	Saramon ala-aste	541 Nurmes	3 Itä-Suomen	12 Pohjois-Karjala
07343	Sarkamäen ala-aste	420 Leppävirta	3 Itä-Suomen	11 Pohjois-Savo
08723	Seestan ala-aste	532 Nastola	1 Etelä-Suomen	07 Päijät-Häme
06174	Siikaselän ala-aste	213 Kangasniemi	3 Itä-Suomen	10 Etelä-Savo
05897	Sillanpään ala-aste	924 Veteli	2 Länsi-Suomen	16 Keski-Pohjanmaa
07894	Solan ala-aste	607 Polvijärvi	3 Itä-Suomen	12 Pohjois-Karjala
04260	Songan ala-aste	699 Rovaniemen mlk	5 Lapin	19 Lappi
04363	Suolijoen ala-aste	845 Tervola	5 Lapin	19 Lappi
04124	Tepaston ala-aste	261 Kittilä	5 Lapin	19 Lappi
07462	Teppanalan ala-aste	153 Imatra	1 Etelä-Suomen	09 Etelä-Karjala
04346	Unarin ala-aste	758 Sodankylä	5 Lapin	19 Lappi
05711	Vahon ala-aste	143 Ikaalinen	2 Länsi-Suomen	06 Pirkanmaa
04301	Vallovaaran ala-aste	732 Salla	5 Lapin	19 Lappi
05493	Vatalan ala-aste	848 Tohmajärvi	3 Itä-Suomen	12 Pohjois-Karjala
06156	Vehmaan ala-aste	178 Juva	3 Itä-Suomen	10 Etelä-Savo
06824	Venejoen ala-aste	276 Kontiolahti	3 Itä-Suomen	12 Pohjois-Karjala
06503	Vilmingon ala-aste	926 Vihanti	4 Oulun	17 Pohjois-Pohjanmaa
06065	Vänninmäen ala-aste	762 Sonkajärvi	3 Itä-Suomen	11 Pohjois-Savo
05051	Vääkiön ala-aste	777 Suomussalmi	4 Oulun	18 Kainuu
06290	Ylipään ala-aste	483 Merijärvi	4 Oulun	17 Pohjois-Pohjanmaa
04140	Äkäsoensuun ala-aste	273 Kolari	5 Lapin	19 Lappi
124 Peruskoulun yläasteen koulut – Skolor på grundskolans högstadium				
07439	Mansikka-Ahon yläaste	286 Kouvola	1 Etelä-Suomen	08 Kymenlaakso
138 Peruskouluasteen erityiskoulut – Specialskolor på grundskolenivå				
04849	Asemakadun koulu	774 Suolahti	2 Länsi-Suomen	13 Keski-Suomi
04462	Kankaan koulu	305 Kuusamo	4 Oulun	17 Pohjois-Pohjanmaa
05014	Lappalan erityiskoulu	909 Valkeala	1 Etelä-Suomen	08 Kymenlaakso
08192	Lehmuskadun peruskoulu	061 Forssa	1 Etelä-Suomen	05 Häme
06225	Tieranharjun koulu	593 Pieksämäki	3 Itä-Suomen	10 Etelä-Savo
03261	Upan koulu	743 Seinäjoki	2 Länsi-Suomen	14 Etelä-Pohjanmaa
07734	Valkeisen koulu	778 Suonenjoki	3 Itä-Suomen	11 Pohjois-Savo
211 Maatalousalan oppilaitokset – Läroanstalter inom lantbruksbranschen				
02427	Rovaniemen maaseutu-kotital.op	699 Rovaniemen mlk	5 Lapin	19 Lappi
235 Kauppaoppilaitokset – Handelsläroanstalter				
01739	Helsingin sihteeriopisto	091 Helsinki	1 Etelä-Suomen	01 Uusimaa
261 Palo-, poliisi- ja vartiointialojen oppilaitokset – Läroanstalter inom brand-, polis- och bevakningsväsendet				
01723	Poliisiopisto	049 Espoo	1 Etelä-Suomen	01 Uusimaa

Yhteensä 104 – Totalt 104

Toiseen oppilaitokseen yhdistyneet oppilaitokset vuonna 1998
Läroanastalter som sammanslagits med andra läroanastalter år 1998

Tunnus Kod	Nimi Namn	Kunta Kommun	Oppilaitos, johon yhdistynyt Den läroanstalt som sammanslagits med
192 Kansalaisopistot – Medborgarinstitut			
02221	Karleby sv.medborgarinstitut	272 Kokkola	02549 Kokkolan seud.op-Karlebyn.inst
02207	Kokkolan työväenopisto	272 Kokkola	02549 Kokkolan seud.op-Karlebyn.inst
211 Maatalousalan oppilaitokset – Läroanastalter inom lantbruksbranschen			
01290	Anjalan maa- ja metsätalousopp	754 Anjalankoski	02554 Kouvolan seud.am.op(1.1.1998-)
01465	Kannuksen maaseutuoppilaitos	217 Kannus	02559 Keski-Pohjanmaan maaseutuakat.
01528	Kittilän maaseutuammatt.oppil.	261 Kittilä	02540 Rovaniemen luonnonvara-alan op
01526	Perhon maaseutuoppilaitos	584 Perho	02559 Keski-Pohjanmaan maaseutuakat.
213 Metsä- ja puutalousoppilaitokset – Läroanastalter för skogsbruk och trähushällning			
01534	Rovaniemen metsäoppilaitos	699 Rovaniemen mlk	02540 Rovaniemen luonnonvara-alan op
01557	Taivalkosken metsäoppilaitos	832 Taivalkoski	02552 Koill-Pohjanm.am.op(1.1.1998-)
223 Ammattioppilaitokset – Yrkesundervisningsanstalter			
01062	Heinolan seudun ammattioppil.	111 Heinola	02548 Heinola-instituutti
01072	Koill-Pohj.am.op(-31.12.1997)	832 Taivalkoski	02552 Koill-Pohjanm.am.op(1.1.1998-)
02481	Kouvol.seud.am.op(-31.12.1997)	286 Kouvola	02554 Kouvolan seud.am.op(1.1.1998-)
01098	Salon ammattioppilaitos	734 Salo	02551 Salon ammatti-instituutti
02421	Turun ammatti-inst(-31.7.1998)	853 Turku	02563 Turun ammatti-inst.(1.8.1998-)
01055	Turun teknillinen ammattioppil	853 Turku	02563 Turun ammatti-inst.(1.8.1998-)
229 Ammatilliset aikuiskoulutuskeskukset – Yrkesutbildningscentrer för vuxna			
01593	Laitilan amm.aikuiskoul.keskus	400 Laitila	02556 Länsi-Suomen akk. Innova
231 Käsi- ja taideteollisuusoppilaitokset – Läroanastalter för hemslojd och konstindustri			
01820	Halikon käsi- ja taidet.oppil.	073 Halikko	02551 Salon ammatti-instituutti
01784	Heinolan käsi- ja taidet.oppil	111 Heinola	02548 Heinola-instituutti
01827	Toholammin käsi- ja taidet.opp	849 Toholampi	02559 Keski-Pohjanmaan maaseutuakat.
235 Kauppaoppilaitokset – Handelsläroanastalter			
01217	Heinolan seud.kauppaoppilaitos	111 Heinola	02548 Heinola-instituutti
01259	Rovaniemen kauppaoppilaitos	698 Rovaniemi	02541 Rovaniemen liik.matk.rav.oppil
01269	Turun kauppaoppilaitos	853 Turku	02563 Turun ammatti-inst.(1.8.1998-)
241 Terveysthuolto-oppilaitokset – Hälsövårdsläroanastalter			
01311	Oulun terv.huolto-oppilaitos	564 Oulu	02555 Oulun sos.ja terv.alan oppil.
01325	Turun terv.huolto-oppilaitos	853 Turku	02563 Turun ammatti-inst.(1.8.1998-)
243 Sosiaalialan oppilaitokset – Socialläroanastalter			
02362	Oulun sosiaalialan oppilaitos	564 Oulu	02555 Oulun sos.ja terv.alan oppil.
251 Koti- ja laitostalousoppilaitokset – Läroanastalter för huslig ekonomi			
01366	Vetelin kotitalousoppilaitos	924 Veteli	02559 Keski-Pohjanmaan maaseutuakat.
253 Hotelli- ja ravintolaoppilaitokset – Läroanastalter i hotell- och restaurangbranschen			
01415	Rovaniemen hotelli-rav.oppil.	698 Rovaniemi	02541 Rovaniemen liik.matk.rav.oppil
911 Sotilasalan ammatilliset oppilaitokset – Militära yrkesläroanastalter			
01855	Rannikkotyökistökoulu	091 Helsinki	01863 Merisotakoulu

Yhteensä 27 – Totalt 27

Oppilaitokset, joiden omistajatyyppi on muuttunut vuonna 1998
Läroanstalter som bytt ägartyp år 1998

Tunnus Kod	Nimi Namn	Entinen omistajatyyppi Tidigare ägartyp	Uusi omistajatyyppi Ny ägartyp	Oppilaitoksen ylläpitäjä Läroanstaltens huvudman
181 Musiikkioppilaitokset – Musikläroanstalter				
02338	Konservatoriet i Jakobstad	Kunta	Kuntayhtymä	Svenska Österbottens förbund för utbildning och kultur
191 Kansanopistot – Folkhögskolor				
01691	Pekka Halosen Akatemia	Yksityinen	Kuntayhtymä	Keski-Uudenmaan ammattikoulutusyhtymä
221 Teknilliset oppilaitokset – Tekniska läroanstalter				
01005	Jyväskylän teknill.oppilaitos	Kunta	Yksityinen	Jyväskylän teknillinen oppilaitos Oy
231 Käsi- ja taideteollisuusoppilaitokset – Läroanstalter för hemslöjd och konstindustri				
01795	Kalajoen käsi- ja taidet.opp.	Kunta	Kuntayhtymä	Kalajokilaakson koulutuskuntayhtymä

Yhteensä 4 – Totalt 4

Oppilaitosrekisteristä poistetut oppilaitokset vuonna 1998
Läroanstalter som strukits ur läroanstaltsregistret år 1998

Tunnus Kod	Nimi Namn	Kunta Kommun	Läni Län	Maakunta Landskap
123 Peruskoulun ala-asteen koulut – Skolor på grundskolans lågstadium				
03127	Lahnuksen koulu	049 Espoo	1 Etelä-Suomen	01 Uusimaa
04376	Outakosken ala-aste	890 Utsjoki	5 Lapin	19 Lappi
231 Käsi- ja taideteollisuusoppilaitokset – Läroanstalter för hemslöjd och konstindustri				
01801	Kuopion käsi- taidet. akatemia	297 Kuopio	3 Itä-Suomen	11 Pohjois-Savo

Yhteensä 3 – Totalt 3

5 Väliaikaiset ammattikorkeakoulut ja niihin kuuluvat oppilaitokset 1998

Espoon-Vantaan va. ammattikorkeakoulu

02544 Espoon liiketalousinstituutti
02491 Espoon palvelualojen oppilaitos
02415 Espoon terveydenhuolto- ja sosiaalialan oppilaitos
01220 Hyvinkään kauppaoppilaitos
01351 Hyvinkään terveydenhuolto-oppilaitos
01281 Invalidiliiton Järvenpään koulutuskeskus
01765 Järvenpään kotitalousopettajaopisto
01219 Kauppiaitten kauppaoppilaitos
02403 Keravan kauppaoppilaitos
01242 Lohjan kauppaoppilaitos
01353 Lohjan terveydenhuolto-oppilaitos
02396 Porvoon terveydenhuolto-oppilaitos
02361 Tuusulan sosiaalialan oppilaitos
02326 Uudenmaan maaseutuopisto
02494 Vantaan ammattiopisto

Etelä-Karjalan va. ammattikorkeakoulu

02531 Etelä-Karjalan ammattiopisto

Helsingin liiketalouden ammattikorkeakoulun Itä-Uudenmaan va. ammattikorkeakoulu - Östra Nylands temporära yrkeshögskola vid Helsingfors yrkeshögskola för företagsekonomi

01254 Porvoon kauppaoppilaitos
01254 Borgå handelsläroverket
00656 Porvoon matkailualan oppilaitos

Helsingin va. ammattikorkeakoulu

01179 Helsingin kaupungin kauneudenhoitoalan ammattioppilaitos
01162 Helsingin kaupungin laboratorioalan ammattioppilaitos
01040 Helsingin kaupungin Roihuvuoren ammattioppilaitos
01295 Helsingin kaupungin terveydenhuolto-oppilaitos
01938 Helsingin koservatorio
01296 Helsingin IV terveydenhuolto-oppilaitos
01296 Helsingfors IV hälsövärdsläroanstalt
01297 Helsingin sairaahoito-opisto
01410 Helsingin sosiaalialan oppilaitos
02429 Helsingin taide- ja viestintäoppilaitos
01002 Helsingin teknillinen oppilaitos
01304 Kättilöopisto
01995 Pop & Jazz konservatorio

Kymenlaakson va. ammattikorkeakoulu

02522 Kymenlaakson ammattiopisto

Pirkanmaan va. ammattikorkeakoulu

01450 Ahlmanin maatalous- ja kotitalousoppilaitos
01223 Ikaalisten kauppaoppilaitos
02422 Mäntän seudun koulutuskeskus
01088 Pirkanmaan ammattioppilaitos
02390 Pirkanmaan hotelli- ja ravintolaoppilaitos
02543 Pohjois-Pirkanmaan koulutusinstituutti
01931 Tampereen konservatorio

5 Temporära yrkeshögskolor med tillhörande läroanstalter 1998

01403 Tampereen kotitalousoppilaitos
01408 Tampereen sosiaalialan oppilaitos
02463 Tampereen terveydenhuolto-oppilaitos

Temporära Yrkeshögskolan Sydväst

01627 Solvalla-Finns folkhögskola
01664 Lärkkulla-Stiftelsens folkakademi
01728 Solvalla idrottsinstitut
01700 Åbolands folkhögskola
02550 Yrkesinstitutet Sydväst

Vaasan va. ammattikorkeakoulu - Vasa temporära yrkeshögskola

02501 Vaasan liiketalous- ja hotelli-instituutti
02501 Vasa institut för företagsekonomi och hotellverksamhet
02500 Vaasan sosiaali- ja terveydenhuoltoalan oppilaitos
01024 Vaasan teknillinen oppilaitos

Va. Diakonia-ammattikorkeakoulu - Temporära Diakoniyrkeshögskolan

02517 Diakoniatstituutti
01690 Turun kristillinen opisto

Va. Humanistinen ammattikorkeakoulu

01620 Alkio-opisto
01629 Haapaveden opisto
01638 Joutsenon opisto
01643 Kanneljärven opisto
01650 Keski-Suomen opisto
01658 Lapin opisto
01774 Paasikivi-opisto
01669 Peräpohjolan opisto
01673 Pohjois-Savon kansanopisto
01692 Työväen akatemia

Varsinais-Suomen va. ammattikorkeakoulu

01445 Kaarinan sosiaalialan oppilaitos
02446 Loimaan ammatti-instituutti
01813 Lounais-Suomen käsi- ja taideteollisuusoppilaitos
01256 Raison kauppaoppilaitos
01260 Salon kauppaoppilaitos
01316 Salon terveydenhuolto-oppilaitos
01273 Vakka-Suomen kauppaoppilaitos

Yrittäjien va. ammattikorkeakoulu

01292 Suomen Yrittäjäopisto

Ålands yrkeshögskola

01279 Ålands handelsläroverk
01419 Ålands hotell- och restaurangskola
01569 Ålands sjöfartsläroverk
01029 Ålands tekniska läroverk
02526 Ålands värdinstitut

6 Oppilaitosrekisterin tiedot

Tilastokeskuksen koulutustilastoissa ylläpidetään oppilaitosrekisteriä, jonka tietoihin tämä julkaisu perustuu. Luokiteltavana yksikkönä on oppilaitos.

Tiedot

Oppilaitosrekisterin tietoja ovat mm. oppilaitostunnus, oppilaitoksen nimi, oppilaitostyyppi, oppilaitoksen omistaja, oppilaitoksen ylläpitäjä, oppilaitoksen opetuskieli, lukion aikuislinja -tieto, valtion budjettiryhmitys, oppilaitoksen sijaintikunta, oppilaitoksen EU-alue-tiedot, oppilaitoksen osoitetiedot sekä syyslukukauden oppilasmäärä.

Oppilaitosrekisterissä ovat myös oppilaitoksen muutuneet tiedot. Rekisteristä löytyvät lakkautetut ja toiseen oppilaitokseen yhdistyneet oppilaitokset, oppilaitosten nimenmuutokset, tyyppiluokan, omistajan ja sijaintikunnan muutokset ja muutosaika.

Oppilaitos

Oppilaitoksella tarkoitetaan sellaista hallinnollista yksikköä,

- jolla on rehtori tai muu johtaja
- jonka palveluksessa ovat opettajat ja muu henkilökunta (työnantajan rooli)
- jolla on tilinpito- tai muu asiakirjojen laatimisvelvollisuus
- jonka oppilaiksi oppilaat rekisteröidään ja jolla on todistuksenanto-oikeus
- jonka toimintaa laki tai asetus säätelee
- jolla on valtioneuvoston lupa toimia oppilaitoksena
- joka noudattaa valtakunnallista opetussuunnitelmaa
- jonka julkinen viranomaisen omistaa
- jonka toimintaa julkinen viranomaisen rahoittaa

Oppilaitosrekisteri sisältää vain koululaitoksen oppilaitokset (ks. luku 7. Oppilaitostyyppiluokitus).

Oppilaitoksella ei tarkoiteta koulurakennusta tai toimipaikkaa.

6 Uppgifterna i läroanstaltsregistret

Det upprätthålls ett läroanstaltsregister vid Statistikcentralens enhet för utbildningsstatistik. Denna publikation baserar sig på uppgifterna i detta register. Klassificeringseenheten är en läroanstalt.

Uppgifter

Registret omfattar bl.a. följande uppgifter: läroanstaltens kod, namn, typ, ägare, läroanstaltens huvudman, undervisningsspråk och gruppering i statsbudgeten, uppgift om gymnasiets vuxenlinje, kommunen där läroanstalten är belägen, läroanstaltens EU-regionsuppgifter, adressuppgifter och antalet studerande under höstterminen.

Läroanstaltsregistret innehåller också ändrade uppgifter om läroanstalter. Registret omfattar nedlagda läroanstalter, läroanstalter som sammanslagits, läroanstalter som ändrat namn och typklass, fått ny ägare och ny kommun samt tidpunkten då ändringen skett.

Läroanstalt

Med läroanstalt avses en administrativ enhet

- som har en rektor eller annan chef
- där de anställda är lärare och övrig personal (arbetsgivarens roll)
- som har skyldighet att föra bok eller göra upp andra dokument
- som registrerar sina studerande och har rätt att ge betyg
- vars verksamhet regleras i lag eller förordning
- som har statsrådets tillstånd att verka som läroanstalt
- som följer en riksomfattande läroplan
- som ägs av en offentlig myndighet
- vars verksamhet finansieras av en offentlig myndighet.

Läroanstaltsregistret innehåller bara läroanstalter inom skolväsendet (se kapitel 7. Nomenklatur över läroanstaltstyper).

Med läroanstalt avses inte en skolbyggnad eller ett arbetsställe.

Uusien oppilaitosten perustaminen ja toimivien oppilaitosten lakkauttaminen määritellään oppilaitoksen omistajan tai viranomaisten päätösten perusteella. Oppilaitosyksikön määrittämiseen vaikuttavat oppilaitostyyppi, omistaja, sijaintikunta ja mahdollisesti muut seikat.

Oppilaitoksessa voidaan antaa monen eri asteen ja eri alan koulutusta. Oppilaitoksessa annettavaa koulutusta luokitellaan Koulutusluokituksella. (Tilastokeskuksen käsikirjoja n:o 1).

Oppilaitosrekisterin tiedot tarkistetaan vuosittain.

Oppilaitostunnus

Tilastokeskus on antanut oppilaitoksille yksilöintitunnuksen. Tunnus on viisimerkinen ja tunnukselle on varattu numerosarja 00000–19999.

Tunnus on annettu ja annetaan ainoastaan pääkoululle. Oppilaitoksen sivukoulu tai muulla tavoin määritelty osa esim. aikuislinja saa saman oppilaitostunnuksen kuin pääkoulu.

Oppilaitosrekisterissä on yksimerkinen oppilaitostunnuksen tarkistusmerkki, joka on laskettu 10-modulin mukaisesti.

Oppilaitoksen omistajatyppi

Oppilaitoksen omistussuhteista käytetään omistajaluokitusta, joka on seuraava:

1	Yksityinen
2	Valtio
3	Kunta
4	Kuntayhtymä
5	Ahvenanmaan maakunta
9	Muu

Oppilaitoksen ylläpitäjä

Oppilaitoksen ylläpitäjän tietoina ovat ylläpitäjän tunnus sekä ylläpitäjän nimi. Julkisen ylläpitäjän eli valtion, kunnan tai kuntayhtymän tiedot ovat Tilastokeskuksen yritysrekisterin julkisyhteisöjen rekisteristä ja ylläpitäjätunnus on julkisyhteisötunnus. Yksityisen ylläpitäjän tiedot ovat Tilastokeskuksen yritys- ja toimipaikkarekisteristä, ylläpitäjätunnus on liike- ja yhteisötunnus.

Nya läroanstalter inrättas och verksamma läroanstalter nedläggs på basis av ägarens eller myndigheternas beslut. Då en läroanstaltsenhet fastställs inverkar läroanstaltstypen, ägaren, kommunen där läroanstalten är belägen och eventuella övriga faktorer.

En läroanstalt kan ge utbildning på många olika nivåer och områden. Den utbildning som ges vid läroanstalter klassificeras i Utbildningsklassificering, Statistikcentralen, Handböcker nr 1.

Uppgifterna i läroanstaltsregistret granskas årligen.

Läroanstaltskod

Statistikcentralen har gett läroanstalterna identifieringskoder. Koderna består av fem tecken och nummerserien 00000–19999 har reserverats för detta.

Läroanstaltskoden ges och har getts bara åt huvudskolor. Filiaskolor eller delar som definierats på annat sätt, t.ex. vuxenlinjer, får samma kod som huvudskolan.

Läroanstaltsregistret innehåller ett kontrolltecken för läroanstaltskoden som består av ett tecken och som räknats enligt 10-modulen.

Läroanstaltens ägartyp

Läroanstalternas ägarförhållande klassificeras med hjälp av följande ägarklassificering:

1	Privat
2	Staten
3	Kommun
4	Samkommun
5	Landskapet Åland
9	Annan

Läroanstaltens huvudman

Uppgifterna om läroanstalternas huvudmän ingår i form av kod och namn. Uppgifterna om offentliga huvudmän, dvs. staten, kommuner eller samkommuner tas ur Statistikcentralens register över offentliga sammanslutningar och huvudmanskoden är samma som koden för offentliga samfund. Uppgifterna om privata huvudmän tas ur Statistikcentralens företags- och arbetsställeregister. Koden är samma som affärs- och samfundssignumet.

Oppilaitoksen opetuskieli

Oppilaitoksen opetuskieliluokitus on seuraava:

1	Suomi
2	Ruotsi
3	Suomi/ruotsi
5	Saame
9	Muu

Oppilaitoksen opetuskieli on suomi/ruotsi silloin, kun oppilaitoksessa annetaan opetusta kummallakin kielellä. Ammatillinen oppilaitos on kaksikielinen opetusministeriön päätöksen mukaisesti.

Oppilasmäärä

Oppilaitos- ja oppilasmäärätiedot perustuvat Tilastokeskuksen oppilaitoksilta keräämiin tietoihin. Oppilasmäärätiedot puuttuvat sotilasalan oppilaitoksilta ja kesäyliopistoilta.

Oppilaitoksen opiskelijamäärään on laskettu kaikkien toimipaikkojen opiskelijamäärät ja sijaintikuntana on pääkoulun sijaintikunta.

Peruskoulujen oppilasmäärässä ovat mukana esiopetuksen, luokkien 1–9 ja lisäopetuksen oppilaat tiedusteluajankohtana 20.9.1998.

Lukioiden oppilasmäärässä ovat mukana päivä- ja aikuislukioiden sekä lukioiden aikuislinjojen lukio- ja perusasteen oppilaat tiedusteluajankohtana 20.9.1998.

Ammatillisten oppilaitosten, vakinaistettujen ja väli-aikaisten ammattikorkeakoulujen oppilasmäärä on syyslukukauden ennakkotieto. Tiedusteluajankohdan 20.9.1998 oppilasmäärä sisältää sekä tutkintoon johtavassa että muussa ammatillisessa koulutuksessa olevat oppilaat.

Yliopistojen opiskelijamäärä on 30.12.1998 tilanteen mukainen tieto läsnä- tai poissaoleviksi ilmoittautuneista tutkintoa suorittavista opiskelijoista.

Musiikkioppilaitosten, liikunnan koulutuskeskusten ja kansanopistojen oppilasmäärä on tiedusteluajankohdan 20.9.1998 opiskelijoiden määrä.

Kansalaisopistojen oppilasmäärä on oppilaitosten ilmoittama arvio syyslukukaudella 1998 opiskelevien henkilöiden määrästä.

Opintokeskusten oppilasmäärä käsittää 20.9.–26.9.1998 tilanteen mukaisen opiskelijamäärän.

Tarkempia tietoja peruskouluista, lukioista, ammatillisista oppilaitoksista, ammattikorkeakouluista ja yliopistoista on julkaistu Tilastokeskuksen Koulutus-sarjan julkaisussa Oppilaitostilastot 1998.

Undervisningsspråk vid läroanstalten

Undervisningsspråken vid läroanstalterna klassificeras på följande sätt:

1	Finska
2	Svenska
3	Finska/svenska
5	Samiska
9	Annat

Undervisningsspråket vid en läroanstalt är finska/svenska om undervisningen ges på båda språken. En yrkesläroanstalt är tvåspråkig enligt undervisningsministeriets beslut.

Antalet studerande

Antalet läroanstalter och studerande baserar sig på uppgifter som Statistikcentralen samlat in av läroanstalterna. Uppgifterna om antalet studerande saknas för militära läroanstalter och sommaruniversitet.

Antalet studerande vid en läroanstalt omfattar de studerande på samtliga ställen där läroanstalten har verksamhet och belägenhetskommunen är den kommun där huvudskolan ligger.

Antalet grundskolelever omfattar elever i förundervisning, i årskurserna 1–9 och i tillägsundervisning vid tidpunkten för förfrågan 20.9.1998.

Antalet gymnasieelever omfattar elever i dag- och vuxengymnasier samt studerande på gymnasie- och grundnivå på gymnasiernas vuxenlinjer vid tidpunkten för förfrågan 20.9.1998.

Uppgiften om antalet studerande vid yrkesläroanstalter samt permanenta och temporära yrkeshögskolor är preliminär och gäller höstterminen. Antalet studerande vid tidpunkten för förfrågan, 20.9.1998, omfattar både studerande i utbildning som leder till examen och studerande i annan yrkesmässig utbildning.

Antalet studerande vid universiteten är en uppgift enligt situationen 30.12.1998 och gäller studerande som avlägger examen och som anmält sig som närvarande eller frånvarande.

Antalet studerande vid musikläroanstalter, idrottsutbildningscenter och folkhögskolor gäller tidpunkten för förfrågan, dvs. 20.9.1998.

Antalet studerande vid medborgarinstitutet är läroanstalternas uppskattning av antalet studerande under höstterminen 1998.

Antalet studerande vid studiecenter gäller situationen 20.9.–26.9.1998.

Noggrannare uppgifter om grundskolor, gymnasier, yrkesläroanstalter, yrkeshögskolor och universitet finns i publikationen Läroanstaltsstatistik 1998 i Statistikcentralens serie Utbildning.

Alueluokitukset

Oppilaitosrekisterin tiedot ovat luokiteltavissa Euroopan Unionin käyttämän alueluokituksen ns. NUTS-aluejaon mukaan: Manner-Suomi ja Ahvenanmaa NUTS 1, suuralueet NUTS 2, maakunnat NUTS 3, seutukunnat NUTS 4 ja kunnat NUTS 5. Muita aluetietoja ovat lisäksi EU-tukialueluokitus, kuntaryhmittelyluokitus ja työvoima- ja elinkeinokeskukset. Alueluokitustiedot perustuvat Tilastokeskuksen ylläpitämän kuntaluokitusrekisterin tietoihin vuodelta 1998 (Alueluokitukset, Kunnat 1998, Käsikirjoja 28). On huomattava, että oppilaitoksen opiskelijamäärään on laskettu kaikkien toimipaikkojen opiskelijamäärät ja sijaintikuntana on pääkoulun sijaintikunta.

Kunta

Kuntatunnus on Väestörekisterikeskuksen antama kolminumeroinen tunnus. Oppilaitoksen kuntatunnus määräytyy pääkoulun sijaintikunnan mukaan.

Lääni

Läänitunnukset ovat seuraavat:

- | | |
|---|--------------|
| 1 | Etelä-Suomen |
| 2 | Länsi-Suomen |
| 3 | Itä-Suomen |
| 4 | Oulun |
| 5 | Lapin |
| 6 | Ahvenanmaa |

Maakunta

Maakuntajako on valtioneuvoston 6.2.1997 periaatepäätöksen mukainen. Maakuntia on 20.

Maakunnat ovat seuraavat:

- | | |
|----|-----------------|
| 01 | Uusimaa |
| 20 | Itä-Uusimaa |
| 02 | Varsinais-Suomi |
| 04 | Satakunta |
| 05 | Häme |
| 06 | Pirkanmaa |
| 07 | Päijät-Häme |
| 08 | Kymenlaakso |
| 09 | Etelä-Karjala |

Regionala indelningar

Uppgifterna i läroanstaltsregistret kan klassificeras enligt den regionala indelning som Europeiska unionen använder, den s.k. NUTS-indelningen: Fasta Finland och Åland NUTS1, storområdena NUTS 2, landskapen NUTS 3, de ekonomiska regionerna NUTS 4 och kommunerna NUTS 5. Övriga regionala uppgifter är EU-stödområdesklassificeringen, kommungrupperingen och arbetskrafts- och näringsgrenscentralerna. De regionala indelningarna bygger på uppgifterna i Statistikcentralens register över kommunindelningar år 1998 (Regionala indelningar, Kommunerna 1998, Handböcker 28). *Märkas bör att antalet studerande vid en läroanstalt inbegriper de studerande vid samtliga arbetsställen och att belägenhetskommunen är den kommun där huvudskolan ligger.*

Kommun

Kommunkoden är en tresiffrig kod som Befolkningsregistercentralen fastställt. Läroanstalternas kommunkod bestäms enligt den kommun där huvudskolan är belägen.

Län

Länskoderna är följande:

- | | |
|---|-----------------|
| 1 | Södra Finlands |
| 2 | Västra Finlands |
| 3 | Östra Finlands |
| 4 | Uleåborgs |
| 5 | Lapplands |
| 6 | Åland |

Landskap

Landskapsindelningen följer statsrådets principbeslut av 6.2.1997. Det finns 20 landskap.

Landskapen är följande:

- | | |
|----|-------------------|
| 01 | Nyland |
| 20 | Östra Nyland |
| 02 | Egentliga Finland |
| 04 | Satakunta |
| 05 | Tavastland |
| 06 | Birkaland |
| 07 | Päijät-Häme |
| 08 | Kymmenedalen |
| 09 | Södra Karelen |

10	Etelä-Savo
11	Pohjois-Savo
12	Pohjois-Karjala
13	Keski-Suomi
14	Etelä-Pohjanmaa
15	Vaasan rannikkoseutu
16	Keski-Pohjanmaa
17	Pohjois-Pohjanmaa
18	Kainuu
19	Lappi
21	Ahvenanmaa

10	Södra Savolax
11	Norra Savolax
12	Norra Karelen
13	Mellersta Finland
14	Södra Österbotten
15	Vasa kustregion
16	Mellersta Österbotten
17	Norra Österbotten
18	Kajanaland
19	Lappland
21	Åland

Suuralue

1	Uusimaa
2	Etelä-Suomi
3	Itä-Suomi
4	Väli-Suomi
5	Pohjois-Suomi
6	Ahvenanmaa

Storområde

1	Nyland
2	Södra Finland
3	Östra Finland
4	Mellanfinland
5	Norra Finland
6	Åland

Oppilaitosten osoitetilaukset

Oppilaitosrekisterin aineistosta voidaan tuottaa asiakkaiden toivomusten mukaisia tilastoja, taulukoita ja erityiselvityksiä. Tiedot voidaan toimittaa myös konekielisenä.

Oppilaitosrekisterissä ovat myös oppilaitosten osoitteet. Oppilaitosten osoitteet on mahdollista saada maksullisina luetteloina, osoitetarroina ja levykkeinä erillisen sopimuksen mukaan. Nimi- ja osoitetiedot voidaan valita asiakkaan toivomuksesta mm. oppilaitostyyppin, kunnan, läänin, maakunnan, opetuskielen, omistajan ja koulun koon perusteella.

Tilaukset ja tiedustelut

Henkilötilastot
Erityiselvitykset ja markkinointi
00022 TILASTOKESKUS

Puh. (09) 1734 3590 / Nicola Brun
Puh. (09) 1734 3575 / Tiina Kivilahti
Telefax (09) 1734 3251

Beställningar av läroanstalternas adresser

Statistik, tabeller och specialutredningar kan på kundens önskemål skrivas ut på basis av materialet i läroanstaltsregistret. Uppgifterna kan också levereras i maskinläsbar form.

Läroanstaltsregistret innehåller också läroanstalternas adresser. Läroanstalternas adresser finns mot avgift att få på listor och adressetiketter samt enligt separat avtal på diskett. Namn- och adressuppgifterna kan enligt kundens önskemål väljas ut bl.a. efter läroanstaltstyp, kommun, län, landskap, undervisningsspråk, ägare och skolans storlek.

Beställningar och förfrågningar

Individstatistik
Uppdragsverksamhet och marknadsföring
00022 STATISTIKCENTRALEN

Tfn (09) 1734 3590 / Nicola Brun
Tfn (09) 1734 3575 / Tiina Kivilahti
Telefax (09) 1734 3251

7 Oppilaitostyyppiluokitus

Oppilaitostyyppiluokitus sisältää varsinaiset oppilaitokset ja kaikki muut sellaiset yksiköt, joiden pääasiallinen tai tärkein toiminta on koulutus.

Oppilaitostyyppiluokitus on moneen eri käyttöön tarkoitettu yleislukitus. Sitä käytetään tilastotoimissa ja erilaisissa hallinnollisissa rekistereissä. Oppilaitostyyppiluokitustiedot sisältyvät Tilastokeskuksen oppilaitosrekisterisysteemiin.

Oppilaitostyyppiluokitus liittyy Toimialaluokituksen (TOL) 1988 kohtaan 85 Koulutus.

Eri oppilaitostyyppisiin kuuluvia ammatillisia oppilaitoksia on yhdistetty monialaisiksi oppilaitoksiksi. Uusien oppilaitosten oppilaitostyyppin on opetusministeriö määritellyt pääosin sen opetusalan mukaan, mikä on suurin oppilaitoksessa.

Koulutusta koskeva lainsäädäntö on uudistettu pääosin vuoden 1999 alusta. Oppilaitostyyppiluokitus uudistetaan uuden koulutuslainsäädännön mukaiseksi tilastovuodesta 1999 lähtien. Lisäksi tarkistetaan oppilaitosrekisterin tietosisältö ja oppilaitokseen liittyvät määritelmät.

7 Nomenklatur över läroanstaltstyper

Nomenklatur över läroanstaltstyper innehåller egentliga läroanstalter och alla övriga enheter där utbildning är den huvudsakliga eller viktigaste verksamheten.

Nomenklatur över läroanstaltstyper är en allmän klassificering som är avsedd för ett flertal olika ändamål. Den används inom statistikväsendet och i olika administrativa register. Uppgifterna i nomenklaturen ingår i Statistikcentralens läroanstaltsregistersystem.

Nomenklaturen över läroanstaltstyper baserar sig på punkt 85 Utbildning i Näringsgrensindelningen (NI) 1988.

Yrkesläroanstalter som hör till olika läroanstaltstyper har sammanslagits till läroanstalter som ger undervisning inom flera områden. Undervisningsministeriet har i regel fastställt läroanstaltstypen för nya läroanstalter enligt det största undervisningsområdet vid läroanstalten.

Lagstiftningen om utbildning har reviderats och den nya lagstiftningen trädde huvudsakligen i kraft i början av 1999. Klassificeringen av läroanstaltstyper revideras och följer från och med statistikåret 1999 den nya utbildningslagstiftningen. Dessutom justeras uppgiftsinnehållet i läroanstaltsregistret och de definitioner som gäller läroanstalter.

Oppilaitostyyppiluokitus 31.12.1998

Nomenklatur över läroantaltstyper 31.12.1998

Koululaitoksen oppilaitokset

1 YLEISSIVISTÄVÄT OPPILAITOKSET

- 123 Peruskoulun ala-asteen koulut
- 124 Peruskoulun yläasteen koulut
- 125 Peruskoulua korvaavat koulut
- 138 Peruskouluasteen erityiskoulut
- 162 Lukiot
- 164 Aikuislukiot
- 171 Harjoittelukoulut
- 179 Muut peruskoulu- ja/tai lukioasteen käsittävät koulut
- 181 Musiikkioppilaitokset
- 183 Liikunnan koulutuskeskukset
- 191 Kansanopistot
- 192 Kansalaisopistot
- 199 Muut yleissivistystä antavat oppilaitokset

2 AMMATILLISET OPPILAITOKSET

- 211 Maatalousalan oppilaitokset
- 213 Metsä- ja puutalousoppilaitokset
- 221 Teknilliset oppilaitokset
- 223 Ammattioppilaitokset
- 225 Ammatilliset erikoisoppilaitokset
- 228 Ammatilliset erityisoppilaitokset
- 229 Ammatilliset aikuiskoulutuskeskukset
- 231 Käsi- ja taideteollisuusoppilaitokset
- 232 Taide- ja viestintäkulttuurioppilaitokset
- 235 Kauppaoppilaitokset
- 238 Merenkulkuoppilaitokset
- 241 Terveystieteiden oppilaitokset
- 243 Sosiaali-alan oppilaitokset
- 251 Koti- ja laitostalousoppilaitokset
- 253 Hotelli- ja ravintolaoppilaitokset
- 261 Palo-, poliisi- ja vartiointialojen oppilaitokset
- 299 Muut ammatilliset oppilaitokset

3 KORKEAKOULUT

- 311 Yliopistot
- 313 Ammattikorkeakoulut
- 315 Sotilaskorkeakoulut

9 MUUT KOULULAITOKSEN OPPILAITOKSET

- 911 Sotilasalan ammatilliset oppilaitokset
- 921 Kesäyliopistot
- 925 Opintokeskukset
- 999 Muut koululaitoksen oppilaitokset

Skolväsendets läroanstalter

1 ALLMÄNBILDANDE LÄROANSTALTER

- 123 Skolor på grundskolans lågstadium
- 124 Skolor på grundskolans högstadium
- 125 Skolor som ersätter grundskolan
- 138 Specialskolor på grundskolenivå
- 162 Gymnasier
- 164 Vuxengymnasier
- 171 Övningsskolor
- 179 Övriga skolor som omfattar grundskole- och/eller gymnasienivå
- 181 Musikläroanstalter
- 183 Idrottsutbildningscentrer
- 191 Folkhögskolor
- 192 Medborgarinstitut
- 199 Övriga allmänbildande läroanstalter

2 YRKESLÄROANSTALTER

- 211 Läroanstalter inom lantbruksbranschen
- 213 Läroanstalter för skogsbruk och trähusvärdnad
- 221 Tekniska läroanstalter
- 223 Yrkesundervisningsanstalter
- 225 Särskilda yrkesläroanstalter
- 228 Specialyrkesläroanstalter
- 229 Yrkesutbildningscentrer för vuxna
- 231 Läroanstalter för hemslöjd och konstindustri
- 232 Läroanstalter för konst- och mediekultur
- 235 Handelsläroanstalter
- 238 Sjöfartsläroanstalter
- 241 Hälsovårdsläroanstalter
- 243 Socialläroanstalter
- 251 Läroanstalter för huslig ekonomi
- 253 Läroanstalter i hotell- och restaurangbranschen
- 261 Läroanstalter inom brand-, polis- och bevakningsväsendet
- 299 Övriga yrkesläroanstalter

3 HÖGSKOLOR

- 311 Universitet
- 313 Yrkeshögskolor
- 315 Militära högskolor

9 ÖVRIGA LÄROANSTALTER INOM SKOLVÄSENDET

- 911 Militära yrkesläroanstalter
- 921 Sommaruniversitet
- 925 Studiecetrar
- 999 Övriga läroanstalter inom skolväsendet

- 1 Oppilaitokset lääneittäin ja kunnittain
31.12.1998
Läroanstalter efter län och kommun
31.12.1998*

1 Etelä-Suomen lääni – Södra Finlands län

Tunnus Kod	Nimi Namn	Oppilaita Elever	Tunnus Kod	Nimi Namn	Oppilaita Elever	Tunnus Kod	Nimi Namn	Oppilaita Elever
---------------	--------------	---------------------	---------------	--------------	---------------------	---------------	--------------	---------------------

1 Etelä-Suomen lääni – Södra Finlands län

754	Anjalankoski		07834	Kirkkovooren koulu Anjalantie 5 46910 Anjalankoski	31	07358	Vääksyn koulu Asikkalantie 12 17200 Vääksy	260
123	Peruskoulun ala-asteen koulut	1 203	07833	Kymenlaakson koulu Opintie 5 46800 Anjalankoski	91	07359	Äinä-Vähimaan koulu Padasjoentie 456 17450 Iso-Äiniö	24
07811	Anjalan ala-aste Anjalantie 5 46910 Anjalankoski	141	162	Lukiot	283	124	Peruskoulun yläasteen koulut	312
07813	Enäjärven ala-aste Sorsankuja 3 46450 Enäjärvi	29	00159	Inkeröisten lukio PL 21 46901 Anjalankoski	145	07350	Asikkalan yläaste Koulukuja 2 17200 Vääksy	312
07816	Kaipiaisten ala-aste Vanhatie 1 46400 Kaipiainen	33	00516	Myllykosken lukio Kaarlontie 2 46800 Anjalankoski	138	138	Peruskoulun erityiskoulut	25
07817	Keltakankaan ala-aste Sairaalantie 13 46860 Anjalankoski	53	191	Kansanopistot	72	07360	Kanavan koulu Koulumestarintie 1 17200 Vääksy	25
07818	Kirstinkallion ala-aste Kirstinkalliontie 60 A 46800 Anjalankoski	31	01655	Kymenlaakson kansanopisto Marintie 9 46900 Anjalankoski	72	162	Lukiot	190
07820	Liikkalan ala-aste Kujalankulmantie 11 46750 Liikkala	39	192	Kansalaisopistot	878	00913	Vääksyn lukio Koulukuja 2 17200 Vääksy	190
07822	Muhniemen ala-aste Elimäentie 744 A 46960 Muhniemi	41	02137	Anjalankosken opisto Paperitehtaantie 3 46800 Anjalankoski	878	192	Kansalaisopistot	1 100
07823	Mämmälän ala-aste Yhteiskouluntie 8 46900 Anjalankoski	108				02094	Asikkalan-Padasjoen kansal.op. PL 6 17201 Vääksy	1 100
03623	Raussin ala-aste Silmuntie 730 46710 Sippola	28	015	Artjärvi		211	Maatalousalan oppilaitokset	137
07832	Saviniemen ala-aste Rautakorventie 24 46800 Anjalankoski	228	123	Peruskoulun ala-asteen koulut	148	01472	Päijät-Hämeen maaseutuoppil. Vanhainkodintie 55 17320 Asikkala	137
07827	Sippulähteen ala-aste Silmuntie 129 46710 Sippola	32	07259	Kirkonkylän ala-aste Koulutie 22 16230 Artjärvi kk	61			
07828	Tehtaanmäen ala-aste Pihtojantie 8 46920 Anjalankoski	120	07260	Ratulan ala-aste Ratulantie 384 16200 Artjärvi	34	018	Askola	
07829	Teininkallion ala-aste Haminantie 36 46900 Anjalankoski	44	07261	Vuorenmäen ala-aste Salmelantie 222 16200 Artjärvi	53	123	Peruskoulun ala-asteen koulut	420
07830	Ummeljoen ala-aste Kansakoulutie 6 46810 Anjalankoski	151				07252	Juornaankylän ala-aste Huhdintie 58 07680 Juornaankylä	34
07831	Viialan ala-aste Opintie 5 46800 Anjalankoski	125	016	Asikkala		07253	Kirkonkylän ala-aste Askolantie 33 07500 Askola	147
124	Peruskoulun yläasteen koulut	617	123	Peruskoulun ala-asteen koulut	636	07254	Monninkylän ala-aste Soidinsuont 5 07230 Monninkylä	136
07808	Inkeröisten yläaste PL 21 46901 Anjalankoski	239	03518	Anianpellon koulu Koulumestarintie 1 17200 Vääksy	151	07256	Särkijärven ala-aste Myrskyläntie 379 07590 Huuvuri	75
07809	Myllykosken yläaste Länsiasemantie 1 46800 Anjalankoski	292	07351	Kalkkisten koulu Kenttätie 5 17240 Kalkkinen	26	07257	Vahijärven ala-aste Hänninmäentie 103 07510 Vakkola	28
07810	Sippolan yläaste Sippolantie 15 46710 Sippola	86	07353	Kurhilan koulu Hilliläntie 207 17430 Kurhila	38	124	Peruskoulun yläasteen koulut	262
138	Peruskoulun erityiskoulut	144	07355	Urajärven koulu Urajärventie 151 17150 Urajärvi	40	07251	Askolan yläaste Linnankoskentie 49 07510 Vakkola	262
03269	Hovin koulu Sippolantie 1 46710 Sippola	22	07356	Vesivehmaan koulu Vesivehmaantie 285 17130 Vesivehmaa	68			
			07357	Viitailan koulu Hautiontie 61 17410 Viitaila	29			

Tunnus Kod	Nimi Namn	Oppilaita Elever	Tunnus Kod	Nimi Namn	Oppilaita Elever	Tunnus Kod	Nimi Namn	Oppilaita Elever
162	Lukiot	100	03117	Aarnivalkean koulu Aarnivalkeantie 9 02100 Espoo	272	03363	Laurinlahden koulu Merisaapas 2-4 02320 Espoo	347
00009	Askolan lukio Helkamäentie 30 07230 Monninkylä	100	03118	Auroran koulu Lippajärventie 44 A 02940 Espoo	299	03128	Lintuvaaran koulu Lintuparvenpuisto 5 B 02660 Espoo	314
044	Elimäki		03147	Bemböle lägstadium Kungsvägen 1 02740 Esbo	84	03129	Lähterannan koulu Lähdesuoni 4 02720 Espoo	195
123	Peruskoulun ala-asteen koulut	738	03148	Boställsskolan Mäkylägränden 3 B 02600 Esbo	88	03130	Mainingin koulu Maininkitie 23 02320 Espoo	216
07426	Korian ala-aste Hakuntie rakennus 54 45610 Koria	354	03563	Eestinkallion koulu Viittakorpi 7 02280 Espoo	406	03131	Mankkaanpuron koulu Vanhan-Mankkaan tie 17 02180 Espoo	358
07427	Löytyn ala-aste Lakiasuontie 254 47110 Löytty	22	03119	Friisilän koulu Holmanniitynkujia 10 02240 Espoo	129	03132	Matinlahden koulu Aapelinkatu 2-4 02230 Espoo	591
07428	Mustilan ala-aste Vanhamaantie 1042 47200 Elimäki	74	03120	Hansakallion koulu Hansakallio 4 02780 Espoo	272	03152	Mattbergsskolan Mattliden 3 02230 Esbo	315
07429	Niinimäen ala-aste Kukonojantie 51 45610 Koria	28	03121	Iivisniemen koulu Arttelikuja 4 02260 Espoo	325	03326	Meritorin koulu Merivalkama 9 02320 Espoo	375
07430	Peippolan ala-aste Vanhamaantie 190 47200 Elimäki	79	03695	Jalavapuiston koulu Jalavakuja 1 02760 Espoo	321	03282	Meriusvan koulu Merivirta 1 A 02320 Espoo	105
07431	Ratulan ala-aste Ratulantie 709 47260 Ratula	28	03122	Jousenkaaren koulu Jousenkaari 10 02120 Espoo	332	03608	Mikkelän koulu Lanttikatu 7 02770 Espoo	195
07432	Raussilan ala-aste Pitkäkuja 9 47150 Raussila	19	03123	Jupperin koulu Veininkatu 24 02730 Espoo	357	03133	Mäkylän koulu Mäkylänkuja 3 02600 Espoo	132
07433	Soiniityn ala-aste Soiniityntie 788 A 47200 Elimäki	30	03237	Kalajärven koulu Hiirisuontie 1 02970 Espoo	253	03153	Mårtensbro lägstadium Fjärdgatan 2 02320 Esbo	316
07434	Takamaan ala-aste Takamaantie 350 45610 Koria	33	03648	Kantokasken koulu Kaskisavu 4 02340 Espoo	430	03134	Niipperin koulu Niipperintie 31 02920 Espoo	247
07435	Teuroisten ala-aste Teuroistentie 261 45610 Koria	34	03149	Karamalmens lägstadium Karaängsvägen 4 02610 Esbo	182	03135	Niittykummun koulu Niittysillantie 3 02200 Espoo	258
07436	Villikkalan ala-aste Koulukuja 12 47200 Elimäki	16	03490	Karamzinin koulu Kulloonmäentie 20 02940 Espoo	332	03136	Nuukсион koulu Heinästie 19 02820 Espoo	27
07437	Värälän ala-aste Sikomäentie 9 45610 Koria	21	03124	Karhusuon koulu Karhuniitynkujia 3 02810 Espoo	155	03137	Nöykkiönlaakson koulu Oxfotintie 6 02340 Espoo	281
124	Peruskoulun yläasteen koulut	392	03488	Kilon koulu Aspelinintie 3 B 02630 Espoo	493	03139	Pakankylän koulu Nettaantie 9 02740 Espoo	33
07425	Elimäen yläaste Koulukeskus 47200 Elimäki	392	03362	Kirkkojärven koulu Kotikyläntie 6 02770 Espoo	158	03238	Perkkaanpuiston koulu Luutnantinkuja 2 C 02600 Espoo	244
162	Lukiot	147	03125	Kirstin koulu Kirstintie 11 02760 Espoo	225	03613	Postipuun koulu Ruutikuja 2 02600 Espoo	321
00046	Elimäen lukio Koulukeskus 47200 Elimäki	147	03324	Komeetan koulu Komeetankuja 6 02210 Espoo	285	03138	Päivänkehrän koulu Päivänkehräntie 2 02210 Espoo	468
192	Kansalaisopistot	800	03150	Kungsgårdsskolan Kurtbyvägen 55 02780 Esbo	87	03140	Rastaalan koulu Kalasäksenkatu 4 02620 Espoo	442
02125	Elimäen kansalaisopisto Kunnanvirasto 47200 Elimäki	800	03126	Laajalahden koulu Elisenvaarankuja 9 02140 Espoo	280	03141	Revontulen koulu Revontulentie 10 02100 Espoo	351
049	Espoo		03151	Lagstads lägstadium Gamla lagstadsvägen 13 02770 Esbo	182	03154	Rödskögs lägstadium Snettansvägen 41 02940 Esbo	25
123	Peruskoulun ala-asteen koulut	15 611	03325	Latokasken koulu Kulolaakso 1 02340 Espoo	243	03142	Sepon koulu Sepontie 4 02130 Espoo	290

1 Etelä-Suomen lääni – Södra Finlands län

Tunnus Kod	Nimi Namn	Oppilaita Elever	Tunnus Kod	Nimi Namn	Oppilaita Elever	Tunnus Kod	Nimi Namn	Oppilaita Elever
03155	Smedsby lågstadium Gammelstens 5 02750 Esbo	106	03454	Nöykkiön koulu Nöykkiönlaaksontie 3 02340 Espoo	427	00040	Haukilahden lukio Koulutanhua 3 02170 Espoo	359
03143	Soukan koulu Soukankuja 5 02360 Espoo	550	03628	Olarin koulu Olarinniityntie 4 02210 Espoo	252	00916	Kaitaan lukio Iivisniementie 1 02260 Espoo	342
03491	Sunan koulu Solisevantie 10 02760 Espoo	300	03165	Pohjois-Espoon koulu Hiirisuontie 1 02970 Espoo	223	00039	Kauklahden lukio Hansakallio 2 02780 Espoo	224
03593	Taavinkylän koulu Taavilantie 19 02180 Espoo	283	03166	Pohjois-Tapiolan koulu Sepontie 2 02130 Espoo	501	00423	Leppävaaran lukio Veräjätönnö 10 02600 Espoo	397
03384	Tiistilän koulu Tiistilänkuja 4 02230 Espoo	218	03634	Saarnilaakson koulu Hösmärantie 1 02760 Espoo	381	00128	Mattlidens gymnasium Mattgårdsv.20 02230 Esbo	346
03452	Toppelundin koulu Toppelundintie 15 02170 Espoo	245	03235	Suvelan koulu Kirstintie 11 02760 Espoo	225	00565	Olarin lukio Olarinniityntie 4 02210 Espoo	400
03144	Tuomarilan koulu Puistotie 13 02760 Espoo	238	03633	Sökövikens skola Esboviksvägen 10 02320 Esbo	254	00434	Pohjois-Espoon lukio Hiirisuontie 1 02970 Espoo	110
03492	Tähtiniityn koulu Friisinkalliontie 4 02240 Espoo	259	03167	Tapiolan koulu Opintie 1 02100 Espoo	430	00649	Pohjois-Tapiolan lukio Sepontie 2 02130 Espoo	336
03145	Veräjätönnön koulu Lintuvaarantie 14 02600 Espoo	272	03168	Viharlaakson koulu Lukionahde 1 02710 Espoo	398	00821	Tapiolan lukio Opintie 1 02100 Espoo	540
03146	Viherkallion koulu Kievarinraitti 3 02710 Espoo	284	125	Peruskoulua korvaavat koulut	117	00903	Viharlaakson lukio Lukionahde 1 02710 Espoo	312
03564	Vindängens skola Vindgränden 3 02100 Esbo	220	03554	Espoon steinerkoulu Niittymäentie 13 02200 Espoo	117	164	Aikuisklukiot	1 640
124	Peruskoulun yläasteen koulut	7 129	138	Peruskoulun erityiskoulut	367	00545	Tapiolan aikuisklukio Opintie 1 02100 Espoo	1 108
03157	Espoonlahden koulu Opettajantie 3 02360 Espoo	448	03477	Eestinmetsän koulu Ruutikuja 2 02600 Espoo	29	00585	Viharlaakson aikuisklukio Lukionahde 1 02710 Espoo	532
03158	Haukilahden koulu Koulutanhua 3 02170 Espoo	259	03677	Keinumäen koulu Turuntie 150 02740 Espoo	..	181	Musiikkioppilaitokset	3 179
03159	Kaitaan koulu Iivisniementie 1 02260 Espoo	342	03171	Koulumäen koulu Opettajantie 1 02360 Espoo	95	01934	Espoon musiikkiopisto Kulttuuriantie 02100 Espoo	1 232
03160	Karakallion koulu Kotkakuja 5 02620 Espoo	459	03494	Merisaappaan koulu Merisaapas 6 02320 Espoo	12	01923	Musiikkiopisto Juvenalia Kotkatie 4 02620 Espoo	1 222
03161	Kauklahden koulu Hansakallio 2 02780 Espoo	247	03690	Rinnekodin koulu Rinnekodintie 10 02980 Espoo	17	01924	Musikintitutet Kungsvägen Thurmansallen 12 A 02700 Grankulla	725
03162	Kivenlahden koulu Maininkitie 23 02320 Espoo	379	03173	Stens skola Gammelstens 5 02750 Esbo	26	183	Liikunnan koulutuskeskukset	110
03364	Kuitinmäen koulu Kuitinkuja 4 02210 Espoo	341	03493	Tähtitarhan koulu Friisinkalliontie 4 02240 Espoo	56	01728	Solvalla idrottsintitut Nouxvägen 82 02820 Esbo	110
03163	Leppävaaran koulu Veräjätönnökatu 4 02600 Espoo	349	03172	Vallivaaran koulu Lintuvaarantie 14 02600 Espoo	108	191	Kansanopistot	86
03696	Lintumetsän koulu Lintumetsäntie 10 02660 Espoo	170	03170	Veräjätönnökatu koulu Veräjätönnökatu 2 02600 Espoo	24	01627	Solvalla-Finns folkhögskola Finnsbacken 4 02780 Esbo	86
03609	Mankkaan koulu Mankkaansuo 8 02180 Espoo	378	162	Lukiot	4 341	192	Kansalaisopistot	14 000
03164	Matinkylän koulu Tiistiläntie 4 02230 Espoo	397	00093	Espoonlahden lukio Opettajantie 3 02360 Espoo	565	02020	Espoon kaup.työväenopisto Vanha maantie 9 02600 Espoo	14 000
03169	Mattlidens skola Mattgårdsvägen 20 02230 Esbo	269	00494	Etelä-Tapiolan lukio Tuulikuja 5 02100 Espoo	410	211	Maatalousalan oppilaitokset	60

Tunnus Kod	Nimi Namn	Oppilaita Elever	Tunnus Kod	Nimi Namn	Oppilaita Elever	Tunnus Kod	Nimi Namn	Oppilaita Elever
01509	Överby trädgårds-lantbrukssk. Inspektorsgränd 3 02940 Esbo	60	02557	Polisiammattikorkeakoulu PL 13 02151 Espoo	124	229	Ammatill.aikuiskoulutuskesk.	1 263
221	Teknilliset oppilaitokset	591	911	Sotilasalan ammatill.oppil.	..	01590	Forssan amm.aikuiskoul.keskus PL 1 30101 Forssa	1 263
02511	Arcada institut Skogsmansgränden 3 02130 Esbo	317	01850	Raja- ja Merivartiokoulu PL 5 02151 Espoo	..	<hr/>		
01207	Espoon-Vantaan teknill.oppil. Vanha maantie 6 02600 Espoo	274	<hr/>			075	Hamina	
223	Ammattioppilaitokset	1 155	061	Forssa		123	Peruskoulun ala-asteen koulut	544
01165	Kelloseppäkoulu Opinkuja 4 02100 Espoo	79	123	Peruskoulun ala-asteen koulut	979	07795	Keskuskoulun ala-aste Viipurinkatu 1 49400 Hamina	216
01038	Leppävaaran ammattioppilaitos Upseerinkatu 11 02600 Espoo	574	08185	Heikan ala-aste Saksankatu 23 30100 Forssa	196	07796	Leislahden ala-aste Jaakontie 1 49410 Poitsila	102
01193	Matinkylän ammattioppilaitos Matinkatu 1-3 02230 Espoo	502	08187	Kojon ala-aste Pukkilantie 131 31130 Koirjärvi	37	07797	Poitsilan ala-aste Rastipolku 7 49460 Hamina	89
225	Ammatill.erikoisoppilaitokset	275	08188	Matkun ala-aste Kreiviläntie 26 31110 Matku	50	07794	Torinvarren ala-aste Kaivokatu 8 49400 Hamina	137
01429	K-instituutti 02860 Espoo	225	08189	Talsoilan ala-aste Talsoilankatu 32 30420 Forssa	323	124	Peruskoulun yläasteen koulut	337
01127	Outokumpu Oy:n koulutuskeskus PL 143 02201 Espoo	50	03260	Tölön koulu Pihlajakatu 9 30420 Forssa	294	07793	Pappilansalmen yläaste Pappilankatu 1 49400 Hamina	337
228	Ammatill.erityisoppilaitokset	182	08190	Vieremän ala-aste Vieremän koulu 30100 Forssa	79	138	Peruskoulun erityiskoulu	53
01175	Arlainstituutti Puustellinmäki 4-6 02600 Espoo	182	124	Peruskoulun yläasteen koulut	940	07798	Vallin erityiskoulu Vallikatu 4 49400 Hamina	53
235	Kauppaoppilaitokset	1 586	08181	Kuhalan peruskoulu Opintie 4 30300 Forssa	494	162	Lukiot	157
02544	Espoon liiketalousinstituutti Vanha maantie 9 02600 Espoo	1 586	08182	Linikkalan peruskoulu Koulukatu 5-7 30100 Forssa	446	00071	Haminan lukio Kaivokatu 8 49400 Hamina	157
241	Terveystenhoito-oppilaitokset	1 584	162	Lukiot	590	191	Kansanopistot	31
02415	Espoon terv.huolto-sos.alan op Lehtimäentie 1 02770 Espoo	1 584	00058	Forssan yhteislyseo Hämeentie 29 30100 Forssa	590	01637	Jamilahden kansanopisto Tikkupolku 1 49400 Hamina	31
253	Hotelli- ja ravintolaoppilait.	1 163	164	Aikuislukiot	221	192	Kansalaisopistot	3 000
02491	Espoon palvelualueen oppil. Lakelankatu 1 02770 Espoo	1 023	00584	Forssan aikuislukio Hämeentie 29 30100 Forssa	221	02126	Haminan kansalaisopisto PL 60 49401 Hamina	3 000
02392	Nylands hotell-restaurangskola Lagstadsgatan 1 02770 Esbo	140	181	Musiikkioppilaitokset	735	223	Ammattioppilaitokset	719
311	Yliopistot	13 335	01936	Lounais-Hämeen musiikkiopisto Hämeentie 1 30100 Forssa	735	02430	Haminan ammattiopisto PL 60 49401 Hamina	719
01907	Teknillinen korkeakoulu Otakaari 1 02150 Espoo	13 335	192	Kansalaisopistot	1 500	<hr/>		
313	Ammattikorkeakoulut	5 585	02095	Forssan aikuisopisto Wahreninkatu 11 K 30100 Forssa	1 500	078	Hanko	
02535	Arcada-Nylands sv.yrkeshögsk. Skogsmansgränden 3 02130 Esbo	1 183	223	Ammattioppilaitokset	1 158	123	Peruskoulun ala-asteen koulut	698
02474	Espoon-Vantaan tekn.amm.kork. Vanha maantie 6 02600 Espoo	4 278	02359	Forssan ammatti-instituutti Saksankatu 27 30100 Forssa	1 158	08079	Hangonkylän ala-aste Hangonkyläntie 45 10940 Hangonkylä	47
						08755	Hangö centralskola Halmstadsgatan 2 10900 Hangö	186

1 Etelä-Suomen lääni – Södra Finlands län

Tunnus Kod	Nimi Namn	Oppilaita Elever	Tunnus Kod	Nimi Namn	Oppilaita Elever	Tunnus Kod	Nimi Namn	Oppilaita Elever
08756	Hangöby skola Hangöbyvägen 45 10940 Hangöby	83	07210	Pohjolan ala-aste Pohjolantie 1 19620 Pohela	43	192	Kansalaisopistot	1 600
08902	Hanko pohjoisen ala-aste Riiilahdenkatu 13 B 10900 Hanko	73	07212	Riihiniemen ala-aste Riihiniemi 19540 Koitti	38	02110	Parolan seud.kansalaisopisto PL 6 Juteinitalo 13720 Parola	1 600
08080	Keskuskoulun ala-aste Halmstadinkatu 2 10900 Hanko	222	07214	Ruskealan ala-aste Vuorenkyläntie 7 19600 Hartola	51	251	Koti- ja laitostalousoppil.	88
08901	Lappohjan ala-aste 10820 Lappohja	35	124	Peruskoulun yläasteen koulut	150	01370	Lepaan kotital-sosiaalioppil. 14610 Lepaa	88
08900	Lappvik skola 10820 Lappvik	29	07204	Hartolan yläaste Keskustie 24 19600 Hartola	150	911	Sotilasalan ammatill.oppil.	..
08855	Täktom skola Täktom 370 10900 Hangö	23	191	Kansanopistot	134	01853	Panssariprikaati/Panssarikoulu PL 5 13701 Parolannummi	..
124	Peruskoulun yläasteen koulut	350	01634	Hartolan opisto Kaikulantie 90 19600 Hartola	134	<hr/>		
08754	Hangö högstadium Skolgatan 13-15 10900 Hangö	148	192	Kansalaisopistot	1 400	083	Hauho	
08078	Hankoniemen yläaste Haagapuisto 10900 Hanko	202	02142	Itä-Hämeen kansalaisopisto Kuninkaantie 16 19600 Hartola	1 400	123	Peruskoulun ala-asteen koulut	290
138	Peruskoulun erityiskoulut	46	082	Hattula		08121	Alvettulan ala-aste Alvettulantie 183 14680 Alvettula	37
08757	Centrumskolan Halmstadsgatan 2 10900 Hangö	12	123	Peruskoulun ala-asteen koulut	733	08122	Eteläisten ala-aste Hauhontie 1585 14770 Eteläinen	67
08081	Keskustan koulu Esplanaadi 77 10900 Hanko	34	08232	Hurtuttalan ala-aste Vanhankirkontie 43 13720 Parola	138	08123	Hankalan ala-aste Kirkkovainiontie 139 14700 Hauho	35
162	Lukiot	231	08233	Kosken ala-aste Takajärventie 27 B 13500 Hämeenlinna	20	08124	Kirkonkylän ala-aste Vihniöntie 3 14700 Hauho	151
00073	Hangö gymnasium PB 58 10901 Hangö	115	08234	Lepaan ala-aste Tyrvännöntie 625 14610 Lepaa	53	124	Peruskoulun yläasteen koulut	135
00072	Hankoniemen lukio Haagapuisto 10900 Hanko	116	08235	Nihattulan ala-aste Mäntymäentie 55 13500 Hämeenlinna	30	08120	Hauhon yläaste Tanhuantie 2 14700 Hauho	135
191	Kansanopistot	93	08236	Parolan ala-aste Merventie 12 13720 Parola	313	191	Kansanopistot	66
01625	Ev.folkhögsk.i Södra Finland Esplanaden 61 10900 Hangö	25	08237	Pekolan ala-aste Aulangontie 629 A 13900 Pekola	101	01695	Viittakiven opisto 14700 Hauho	66
01683	Hankoniemen kristill.opisto Santala 10900 Hanko	68	08292	Pelkolan ala-aste Markkulanmäentie 6 13720 Parola	44	<hr/>		
192	Kansalaisopistot	1 400	08239	Rahkoilan ala-aste Aulangontie 1034 13880 Hattula	34	086	Hausjärvi	
02021	Hangon suom. kansalaisopisto Esplanadi 77 A 10900 Hanko	720	124	Peruskoulun yläasteen koulut	372	123	Peruskoulun ala-asteen koulut	651
02047	Hangö sv.medborgarinstitut Skolgatan 9-11 10900 Hangö	680	08230	Hattulan yläaste Myllytie 33 13720 Parola	372	06535	Erkylän ala-aste Erkyläntie 536 11130 Riihimäki	32
921	Kesäyliopistot	..	138	Peruskoulun erityiskoulut	18	06537	Hikiän ala-aste Selänojantie 31 12240 Hikiä	68
09921	Hangö sommaruniversitet PB 22 10901 Hangö	..	08240	Tietolan koulu Merventie 12 13720 Parola	18	06538	Karan ala-aste Hausjärventie 1881 12350 Turkhauta	52
081	Hartola		162	Lukiot	163	06539	Karhin ala-aste Karhinkulma 163 12240 Hikiä	56
123	Peruskoulun ala-asteen koulut	319	00665	Parolan lukio Myllytie 33 13720 Parola	163	06540	Kirkonkylän ala-aste Kappalaisentie 55 12210 Hausjärvi	45
07205	Kirkonkylän ala-aste Kuninkaantie 14 19600 Hartola	187				06541	Monnin ala-aste Rajalantie 140 05800 Hyvinkää	46

Tunnus Kod	Nimi Namn	Oppilaita Elever	Tunnus Kod	Nimi Namn	Oppilaita Elever	Tunnus Kod	Nimi Namn	Oppilaita Elever
06542	Oitin ala-aste Koulunraitti 5 12100 Oitti	187	07173	Lyseonmäen yläaste Savontie 19 18100 Heinola	437	03004	Haagan ala-aste Steniuksentie 14 00320 Helsinki	286
06544	Ryttylän koulu Koulutie 14 12310 Ryttylä	165	138	Peruskoulun erityiskoulu	42	03062	Haga lågstadieskola Stormyrvägen 22 00320 Helsingfors	102
124	Peruskoulun yläasteen koulut	317	07178	Puiston erityiskoulu Maaherrankatu 13 18100 Heinola	42	03664	Hertton.rannan a-a koulu Laivalahden puistotie 00810 Helsinki	116
06534	Hausjärven yläaste Vartiomäentie 2 12100 Oitti	317	03276	Reuman sairaalakoulu 18120 Heinola	..	03005	Herttoniemen ala-aste Ahmatie 1 00800 Helsinki	348
138	Peruskoulun erityiskoulu	22	162	Lukiot	466	03006	Heteniityn ala-aste Heteniityntie 4 00960 Helsinki	219
06546	Vanhantien koulu Hikiäntie 10 12210 Hausjärvi	22	00078	Kymenkartanon lukio Vahlmaninkatu 2 18100 Heinola	198	03605	Hietakummun ala-aste Hietakummuntie 1 00700 Helsinki	315
162	Lukiot	99	00079	Lyseonmäen lukio Savontie 19 18100 Heinola	268	03007	Isosaaren ala-aste Isosaari PL 13 00860 Helsinki	4
00077	Hausjärven lukio Koulutie 12100 Oitti	99	181	Musiikkioppilaitokset	413	03008	Itä-Pakilan ala-aste Etupellontie 4 00680 Helsinki	179
192	Kansalaisopistot	800	02340	Heinolan musiikkiopisto Savontie 11 18100 Heinola	413	03039	Itäkeskuksen peruskoulu Olavinlinnanpolku 1 00900 Helsinki	366
02097	Hausjärven kansalaisopisto Keskustie 2-4 12100 Oitti	800	183	Liikunnan koulutuskeskukset	370	03009	Jakomäen ala-aste Huokotie 3 00770 Helsinki	373
111	Heinola		01729	Suomen urheiluopisto 19120 Vierumäki	370	03010	Kaisaniemen ala-aste Puutarhakatu 1 00100 Helsinki	475
123	Peruskoulun ala-asteen koulut	1 436	192	Kansalaisopistot	1 652	03614	Kallahden ala-aste Meri-Rastilantie 27 00980 Helsinki	414
07174	Jyrängön ala-aste Koskensaaarentie 7 18150 Heinola	134	02140	Heinolan kansalaisopisto Siltakatu 11 18100 Heinola	1 652	03011	Kallion ala-aste Neljäs linja 11-15 00530 Helsinki	360
07192	Kirkonkylän ala-aste Koulukuja 1 18300 Heinola kk	230	223	Ammattioppilaitokset	802	03012	Kannelmäen ala-aste Kanneltie 1 00420 Helsinki	531
07193	Lusin ala-aste Lusinraitti 2 19210 Lusi	48	02548	Heinola-instituutti Opintie 1 18200 Heinola	802	03013	Katajanokan ala-aste Laivastokuja 6 00160 Helsinki	178
07195	Myllyojan ala-aste Karjalantie 90 18600 Myllyoja	201	091	Helsinki		03251	Keinutien ala-aste Keinutie 13 00940 Helsinki	581
07175	Niemelän ala-aste Puistokatu 1 18100 Heinola	244	123	Peruskoulun ala-asteen koulut	28 698	03014	Konalan ala-aste Riihipellonkuja 2 00390 Helsinki	284
07196	Paason ala-aste Kiviojantie 24 19260 Paaso	17	03001	Ala-Malmin peruskoulu Latokartanontie 16 00700 Helsinki	217	03015	Kontulan ala-aste Rintinpolku 4 00940 Helsinki	514
07197	Paistjärven ala-aste Vuolintie 365 18300 Heinola kk	16	03002	Aleksis Kiven peruskoulu Porvoonkatu 2 00510 Helsinki	146	03480	Koskelan ala-aste Juhana-Herttuantie 13 00600 Helsinki	139
07176	Seminaarin ala-aste Maaherrankatu 13 18100 Heinola	244	03058	Blomängens lågstadieskola Blomängsvägen 2 00900 Helsingfors	177	03576	Kotinummen ala-aste Kotinummentie 1 00700 Helsinki	331
07177	Tommolan ala-aste Hiidenhaudantie 2 18100 Heinola	233	03059	Brändö lågstadieskola Ståhlbergsvägen 2 00570 Helsingfors	132	03064	Kottby lågstadieskola Pohjolagatan 45 00600 Helsingfors	107
07198	Vierumäen ala-aste Tupamäentie 1 19110 Vierumäki	69	03060	Cygnæus lågstadieskola Bangatan 8 00120 Helsingfors	238	03065	Kronohagens lågstadieskola Gengatan 7 00170 Helsingfors	84
124	Peruskoulun yläasteen koulut	802	03607	Degerö lågstadieskola Borgbyggarvägen 16 00810 Helsingfors	111	03016	Kulosaaren ala-aste Kyösti Kalliontie 1 00570 Helsinki	336
07172	Kymenkartanon yläaste Vahlmaninkatu 2 18100 Heinola	365	03061	Drumsö lågstadium Tallbergsallen 12 00200 Helsingfors	203	03017	Käpylän ala-aste Väinölänkatu 7 00610 Helsinki	514
			03003	Eläintarhan ala-aste Savonkatu 2 00520 Helsinki	264			

1 Etelä-Suomen lääni – Södra Finlands län

Tunnus Kod	Nimi Namn	Oppilaita Elever	Tunnus Kod	Nimi Namn	Oppilaita Elever	Tunnus Kod	Nimi Namn	Oppilaita Elever
03067	Kärböle lägstadieskola Sorolavägen 2 00420 Helsingfors	96	03296	Pelimannin ala-aste Pelimannintie 16 B 00420 Helsinki	378	03046	Taivallahden ala-aste Et.Hesperiankatu 38 00100 Helsinki	440
03579	Laakavuoren ala-aste Jänkäpolku 1 00970 Helsinki	178	03533	Pihkapuiston ala-aste Tuohipolku 10 00410 Helsinki	213	03047	Tapanilan ala-aste Veljestenpiha 2 00730 Helsinki	421
03026	Lauttasaaren ala-aste Myllykalliontie 3 00200 Helsinki	526	03033	Pihlajamäen ala-aste Rapakiventie 20 00710 Helsinki	394	03048	Tehtaankadun ala-aste Tehtaankatu 15-17 00140 Helsinki	303
03537	Länsi-Pasilan ala-aste Maistraatintori 10 00240 Helsinki	209	03252	Pihlajiston ala-aste Pihlajistontie 1 00710 Helsinki	370	03340	Topelius lägstadieskola Stenbäcksgatan 14 00250 Helsingfors	141
03295	Maatullin ala-aste Maatullinkuja 8 00750 Helsinki	561	03672	Pikku-Huopalahden ala-aste Tilkankatu 19 00300 Helsinki	167	03578	Töyrynummen ala-aste Töyrynummentie 8 00740 Helsinki	365
03019	Malmin ala-aste Kirkonkyläntie 17 00700 Helsinki	376	03034	Pitäjänmäen peruskoulu Viinenukka 6 00370 Helsinki	263	03050	Töölön ala-aste Töölönkatu 41-45 00250 Helsinki	405
03289	Malminkartanon ala-aste Puustellintie 6 00410 Helsinki	418	03049	Pohjois-Haagan ala-aste Tolarintie 6 00400 Helsinki	364	03051	Vallilan ala-aste Hämeentie 80 00550 Helsinki	253
03020	Maunulan ala-aste Maunulanmäki 5 00630 Helsinki	395	03035	Porolahden peruskoulu Roihuvuorentie 2 00820 Helsinki	395	03053	Vartiokylän ala-aste Kiviportintie 10 00950 Helsinki	520
03021	Meilahden ala-aste Jalavatie 6 00270 Helsinki	404	03036	Puistolan ala-aste Puistolan raitti 18 00760 Helsinki	660	03054	Vesalan ala-aste Sakara 3 00940 Helsinki	532
03022	Mellunmäen ala-aste Rukatunturintie 14 00970 Helsinki	404	03037	Pukinmäen ala-aste Pieksupolku 5 00720 Helsinki	665	03055	Vuosaaren ala-aste Punakiventie 4 00980 Helsinki	450
03630	Merirastilan ala-aste Jaluspolku 3 00980 Helsinki	358	03038	Puutilan ala-aste Klaavuntie 15 00910 Helsinki	470	03056	Yhtenäiskoulu Louhentie 3 00610 Helsinki	197
03023	Metsolan ala-aste Kartanomuseontie 2 00680 Helsinki	161	03018	Ressun peruskoulu Lapinlahdenkatu 10 00180 Helsinki	156	03057	Yliskylän ala-aste Holmanmoistonpolku 1 00840 Helsinki	617
03069	Minervaskolan Apollogatán 12 00100 Helsingfors	143	03040	Roihuvuoren ala-aste Vuorenpeikontie 7 00820 Helsinki	460	03075	Åshöjdens grundskola Sturegatan 6 00510 Helsingfors	35
03024	Munkkiniemen ala-aste Laajalahdentie 32 00330 Helsinki	354	03662	Ruoholahden ala-asteen koulu Santakatu 6 00180 Helsinki	317	124 Peruskoulun yläasteen koulut	9 583	
03025	Munkkivuoren ala-aste Raumantie 2 00350 Helsinki	345	03041	Santahaminan ala-aste C 7 00860 Helsinki	166	03077	Ala-Malmin peruskoulu Latokartanonatie 16 00700 Helsinki	139
03070	Munksnäs lägstadieskola Locklaisvägen 9 A 00330 Helsingfors	174	03042	Siihtien ala-aste Hillerikkuja 4 00800 Helsinki	118	03078	Aleksis Kiven peruskoulu Porvoonkatu 2 00510 Helsinki	351
03668	Mustakiven ala-asteen koulu Pohjavedenkatu 3 00980 Helsinki	234	03479	Siltamäen ala-aste Siltakyläntie 7 00740 Helsinki	321	03079	Alppilan yläaste Tammisaarenkatu 2 00510 Helsinki	435
03027	Myllypuron ala-aste Yläkivenrinne 6 00920 Helsinki	457	03043	Snellmanin ala-aste Punavuorenkatu 8-10 00120 Helsinki	158	03104	Botby högstadieskola Blomängsvägen 2 00900 Helsingfors	167
03071	Månsas lägstadieskola Aspdungevägen 5 00630 Helsingfors	70	03073	Sockenbacka lägstadieskola Kånalavägen 13 B 00370 Helsingfors	24	03080	Etelä-Kaarelan yläaste Runonlaulajantie 40 00420 Helsinki	357
03674	Nordsjö lägstadieskola Fjärdstråket 6 00980 Helsingfors	113	03663	Soinisen koulu Kenttäpolku 3 00720 Helsinki	312	03081	Etu-Töölön yläaste Arkadiankatu 26 00100 Helsinki	241
03418	Nurkkatien ala-aste Nurkkatie 2 00760 Helsinki	199	03074	Staffansby lägstadium Trastvägen 20 00780 Helsingfors	143	03107	Högstadieskolan Lönkan Sandelsgatan 3 00260 Helsingfors	219
03030	Oulunkylän ala-aste Teinintie 12 00640 Helsinki	651	03044	Suomenlinnan ala-asteen koulu Suomenlinna C 55 00190 Helsinki	59	03105	Högstadieskolan sv. normallyc. Unionsgatan 2 00130 Helsingfors	268
03032	Pakilan ala-aste Halkosuontie 88 00660 Helsinki	544	03311	Suutarilan ala-aste Seulastentie 11 00740 Helsinki	538	03301	Itäkeskuksen peruskoulu Olavinlinnanpolku 1 00900 Helsinki	318
03419	Paloheinän ala-aste Ylipalontie 1 00670 Helsinki	630	03045	Tahvonlahden ala-aste Gunillantie 12 00870 Helsinki	264	03083	Jakomäen yläaste Somerikkopolku 6 00770 Helsinki	254

Tunnus Kod	Nimi Namn	Oppilaita Elever	Tunnus Kod	Nimi Namn	Oppilaita Elever	Tunnus Kod	Nimi Namn	Oppilaita Elever
03085	Kruununhaan yläaste Snellmaninkatu 18 00170 Helsinki	441	03393	H:gin suom.yht.koulun peruskou Isonnevantie 8 00320 Helsinki	671	03115	Outamon koulu Karkalintie 148 08100 Lohja	30
03082	Käpylän yläaste Mäkelänkatu 93 00610 Helsinki	352	03394	H:gin uuden yht.koulun perusko Rapakiventie 18 00710 Helsinki	302	03110	Ruskeasuon koulu Tenholantie 15 00280 Helsinki	132
03086	Laajasalon yläaste Koulutanhua 1 00840 Helsinki	343	03395	H:gin yhteislyseon peruskoulu Rintinpolku 2 00940 Helsinki	443	03417	Solakallion koulu Kansatie 1 00680 Helsinki	52
03103	Malmi yläaste Talvelantie 1 00700 Helsinki	378	03638	Helsingin Kristillinen koulu Somerickekuja 1 00770 Helsinki	233	03109	Svenska skolan för synskadade Edelfeltsvägen 13 00150 Helsingfors	9
03088	Meilahden yläaste Kuusitie 12 00270 Helsinki	248	03396	Herttoniem. yhteiskoulun perus Kettutie 6 00800 Helsinki	276	03112	Toivolankoulu Mikkolankuja 1 00640 Helsinki	94
03106	Munksnäs högstadieskola Solnavägen 18-20 00330 Helsingfors	189	03398	Kulosaaren yht.koulun peruskou Ståhlberginkuja 1 00570 Helsinki	361	03471	Ulfäsaskolan Tavaststjernagatan 5 A 9 00250 Helsingfors	25
03089	Myllypuron yläaste Yläkivenrinne 4 00920 Helsinki	262	03400	Lautasaaren yht.koulun perusk Isokaari 19 00200 Helsinki	271	03536	Zachariasskolan Stenbäcksgatan 14 00250 Helsingfors	15
03091	Pakilan yläaste Pakilantie 67 00660 Helsinki	539	03401	Maunulan yht.koulun peruskoulu Kuusikkotie 3 00630 Helsinki	346	162	Lukiot	11 533
03603	Pitäjänmäen peruskoulu Viinenukuja 6 00370 Helsinki	232	03402	Munkkiniemen yht.koulun perusk Laajalahdentie 21 00330 Helsinki	385	00004	Alppilan lukio Tammisaarenk 2 00510 Helsinki	401
03092	Pohjois-Helsingin yläaste Moisiontie 3 00730 Helsinki	415	03404	Oulunkylän yht.koulun peruskou Siltavoudintie 24 00640 Helsinki	426	00006	Apollon yhteiskoulun lukio Arentipolku 1 00410 Helsinki	249
03097	Porolahden peruskoulu Satumaanpolku 2 00820 Helsinki	297	03405	Pohjois-Haagan yhteiskoulu Pietari Hannikaisentie 6 00400 Helsinki	402	00026	Brändö gymnasium Ståhlbergsv 2 00570 Helsingfors	305
03577	Puistolankoulu Koudantie 2 00760 Helsinki	348	03408	Töölön yhteiskoulun peruskoulu Urheilukatu 10-12 00250 Helsinki	247	00041	Etelä-Kaarelan lukio Runonlauaj.t.40 00420 Helsinki	337
03094	Pukinmäen yläaste Kenttäkuja 12 00720 Helsinki	369	138	Peruskoulun erityiskoulu	793	00845	Etu-Töölön lukio Arkadiankatu 26 00100 Helsinki	400
03096	Ressun peruskoulu Lapinlahdenkatu 10 00100 Helsinki	272	03248	Albertin koulu Punavuorenkatu 8-10 00120 Helsinki	73	00561	Gymnasiet lärkan Stormyrvägen 22 00320 Helsingfors	350
03087	Suutarin yläaste Vaskiniitynkuja 2 00740 Helsinki	474	03378	Auroran sairaalakoulu Nordensköldinkatu 2 00250 Helsinki	..	00777	Gymnasiet svenska normallyceum Unionsg 2 00130 Helsingfors	347
03098	Tehtaanpuiston yläaste Vuosaarentie 7 00980 Helsinki	363	03469	Haartmannin koulu Stenbäckinkatu 11 00290 Helsinki	..	00086	H:gin suomal.yht.koulun lukio Isonnevantie 8 00300 Helsinki	381
03099	Vartiokylän yläaste Rusthollantie 6 00910 Helsinki	378	03246	Hillerikujan koulu Hillerikuja 4 00800 Helsinki	91	00090	H:gin uuden yht.koulun lukio Rapakiventie 18 00710 Helsinki	230
03100	Vesalan yläaste Sakara 5 00940 Helsinki	254	03247	Kampin koulu Et.Hesperiankatu 38 00100 Helsinki	68	00088	Helsingin kuvataidelukio Torkkelink 6 00500 Helsinki	561
03101	Vuosaaren yläaste Koukkusaarentie 9 00980 Helsinki	369	03111	Karviaistien koulu Karviaistie 1 00700 Helsinki	69	00091	Helsingin yhteislyseon lukio Rintinpolku 2 00940 Helsinki	288
03102	Yhtenäiskoulu Louhentie 3 00610 Helsinki	104	03279	Lastenlinnan sair.erityiskoulu Lastenlinnanatie 2-4 00250 Helsinki	..	00095	Herttoniemen yht.koulun lukio Kettutie 6 00800 Helsinki	267
03108	Åshöjdens grundskola Sturegatan 6 00510 Helsingfors	207	03113	Lemmilän koulu Lemmilantie 3 05950 Hyvinkää	11	00670	Itäkeskuksen lukio Kajaaninlinnanatie 10 00900 Helsinki	558
125	Peruskoulua korvaavat koulut	4 964	03410	Marjatta-koulu Poutuntie 12 00400 Helsinki	62	00255	Kallion lukio Porthanink.15 00530 Helsinki	446
03391	Apollon yht.koulun peruskoulu Arentipolku 1 00410 Helsinki	321	03114	Naulakallion koulu Naulakalliontie 13 00970 Helsinki	38	00580	Kulosaar.yht.lukio(1.8.1995-) Ståhlberginkuja 1 00570 Helsinki	182
03540	Elias-koulu Ehrensärdintie 31-35 00150 Helsinki	280	03444	Ortonin koulu Tenholantie 10 00280 Helsinki	24	00081	Käpylän lukio Mäkelänkatu 93 00610 Helsinki	331

1 Etelä-Suomen lääni – Södra Finlands län

Tunnus Kod	Nimi Namn	Oppilaita Elever	Tunnus Kod	Nimi Namn	Oppilaita Elever	Tunnus Kod	Nimi Namn	Oppilaita Elever
00017	Laajasalon lukio Koulutanhua 1 00840 Helsinki	315	171	Harjoittelukoulut	1 452	191	Kansanopistot	765
00420	Lauttasaaren yht.koulun lukio Isokaari 19 00200 Helsinki	359	00842	Helsingin II normaalikoulu PL 30 00014 Helsingin Yliopisto	916	01630	Helsingin evankelinen opisto Kirstinkatu 1 00530 Helsinki	125
00501	Malmin lukio Hietakummuntie 1 00700 Helsinki	289	00083	Helsingin normaalilyseo PL 38 00014 Helsingin Yliopisto	536	02318	Kuurojen kansanopisto Ilkantie 4 00400 Helsinki	18
00503	Maunulan yhteiskoulun lukio Kuusikkotie 3 00630 Helsinki	376	179	Muut perus- ja lukioast.koulut	4 201	01631	Laajasalon kristill.opisto Kuukiventie 6 00840 Helsinki	622
00504	Meilahden lukio Kuusitie 12 00270 Helsinki	304	00394	Englantilainen koulu Mäntytie 14 00270 Helsinki	488	192	Kansalaisopistot	35 000
00513	Munkkiniemen yht.koulun lukio Laajalahdent 21 00330 Helsinki	348	00084	H:gin ransk.-suom. koulu Raumantie 4 00350 Helsinki	821	02046	H:fors stads sv.arbetarinst. Dagmarsgatan 3 00100 Helsingfors	5 600
00518	Mäkelänrinteen lukio Mäkelänkatu 47 00550 Helsinki	595	00729	Helsingin Rudolf Steiner-koulu Lehtikuusentie 6 00270 Helsinki	1 152	02022	H:gin kaup.suom.työväenopisto Helsinginkatu 26 00530 Helsinki	20 400
00597	Oulunkylän yhteiskoulun lukio Siltavoudint. 24 00640 Helsinki	361	00085	Helsingin saksalainen koulu Malminkatu 14 00100 Helsinki	568	02042	Helsingin Aikuisopisto Töölöntullinkatu 8 00250 Helsinki	4 700
00647	Pohj.Haagan yht.koulun lukio P.Hannikaisent.6 00400 Helsinki	344	03510	International School of H:ki Selkämerenkatu 11 00180 Helsinki	321	02028	Kalliolan vapaaopisto Sturenkatu 11 00510 Helsinki	3 000
00648	Pohjois-Helsingin lukio Moisiontie 3 00730 Helsinki	295	03116	Juutalainen koulu Malminkatu 26 00100 Helsinki	100	02038	Toimelan vapaaopisto Laivurinkatu 35 00150 Helsinki	1 300
00082	Ressun lukio Kalevankatu 8-10 00100 Helsinki	673	00087	Suomalais-venäläinen koulu Kaarelankuja 2 00430 Helsinki	751	221	Teknilliset oppilaitokset	2 663
00089	Sibelius-lukio Liisankatu 13 00170 Helsinki	462	181	Musiikkioppilaitokset	8 002	01002	H:gin teknillinen oppilaitos Bulevardi 31 00180 Helsinki	2 663
00502	Suutarilan lukio Vaskiniitynkuj.2 00740 Helsinki	257	02307	Brages musikskola Topeliusgatan 2 00260 Helsingfors	475	223	Ammattioppilaitokset	4 106
00844	Töölön yhteiskoulun lukio Urheiluk.10-12 00250 Helsinki	306	01938	Helsingin konservatorio Fredrikink.34 B 00100 Helsinki	806	01039	H:gin kaup.Haagan amm.oppil. Ilkantie 3 00400 Helsinki	532
00915	Vuosaaren lukio Vuosaarentie 7 00980 Helsinki	468	01945	Itä-Helsingin musiikkiopisto Kreijarinkuja 4 00820 Helsinki	2 383	01041	H:gin kaup.Käpylän amm.oppil. Kullervonkatu 11 00610 Helsinki	587
00092	Yhtenäiskoulun lukio Louhentie 3 00610 Helsinki	148	02342	Keski-Helsingin musiikkiopisto Mannerheimintie 15 00260 Helsinki	613	01040	H:gin kaup.Roihuvuoren amm.opp Prinsessantie 2 00820 Helsinki	971
164	Aikuislukiot	7 906	01960	Käpylän musiikkiopisto Taivaskalliontie 3 00600 Helsinki	462	01042	H:gin kaup.Vallilan amm.oppil. Sturenkatu 18-22 00510 Helsinki	990
00560	Helsingfors aftongymnasium Sturegatan 6 00510 Helsingfors	196	01987	Lauttasaaren musiikkiopisto Myllykalliontie 3 00200 Helsinki	314	01179	H:gin kaup.kaun.hoito.amm.opp Savonkatu 4 00520 Helsinki	494
00550	Itäkeskuksen aikuislukio Kajaaninlinnantie 10 00900 Helsinki	707	02485	Luoteis-Helsingin Musiikkiop. Kuparitie 1, 3 krs. 00440 Helsinki	470	01162	H:gin kaup.laborat.alan amm.op Onnentie 18 00600 Helsinki	254
00313	Kustaa Vaasan aikuislukio Runonlaulajantie 40 00420 Helsinki	614	01967	Länsi-Helsingin musiikkiop. Nuottapolku 11 00330 Helsinki	515	01164	H:gin maalariammattikoulu Päijänteen tie 12 00510 Helsinki	51
00316	Käpylän iltaoppikoulu Arkadiankatu 28 00100 Helsinki	3 058	02310	Nylands sv.musikläroanstalt Thurmansall.12 A 02700 Grankulla	64	01197	Mellersta Nylands yrkesskola Torgfogdestigen 1 00640 Helsingfors	227
00551	Mäkelänrinteen aikuislukio Mäkelänkatu 47 00550 Helsinki	1 245	02334	Pakilan musiikkiopisto Repovuorentie 12 00670 Helsinki	464	225	Ammatill.erikoisoppilaitokset	12 075
00540	Ressun aikuislukio Kalevankatu 8-10 00100 Helsinki	848	01969	Pohj.Helsingin musiikkiopisto Ala-Malmin tori 1 00700 Helsinki	673	01136	ABB Industry Oy amm.oppil. PL 28 00381 Helsinki	27
00539	Töölön yht.koulun aikuislukio Urheiluk. 10-12 00250 Helsinki	1 238	01995	Pop&Jazz konservatorio Hämeentie 135 A 00560 Helsinki	763	01182	AEL Ammattienedistämislaitos Kaarnatie 4 00410 Helsinki	622
						01434	AVA-instituutti Karstulantie 6 00550 Helsinki	308

Tunnus Kod	Nimi Namn	Oppilaita Elever	Tunnus Kod	Nimi Namn	Oppilaita Elever	Tunnus Kod	Nimi Namn	Oppilaita Elever
01141	Elintarviketeollisuusopp. MERA PL 177 00251 Helsinki	25	01297	H:gin sairaanhoito-opisto Tukholmankatu 10 00290 Helsinki	1 196	925	Opintokeskukset	40 347
01581	H:gin kaup.liikennealan oppil. Hakamäentie 1 00310 Helsinki	9	01294	Helsingin Diakoniaopisto Alppikatu 2 A 00530 Helsinki	928	09911	Demokr.siv.liiton opintokeskus Petter Wetterin tie 1 A, 6 krs 00810 Helsinki	1 628
01428	Jollas-instituutti Jollas 00850 Helsinki	387	01304	Kättilöopisto Sofianlehdonk.5B 00610 Helsinki	540	09901	Kansan siv.liiton KSL-op.kesk. Kumpulantie 7 00520 Helsinki	4 399
02380	Kiinteistöäl.koul.sääät.amm.opp Malmin asematie 6 00700 Helsinki	495	243	Sosiaalialan oppilaitokset	3 173	09902	Kristillinen opintokeskus Töölönkatu 55 00250 Helsinki	7 220
02331	MJK-instituutti PL 143 00121 Helsinki	1 845	02517	Diakoniainstituutti Hämeentie 31 A 00500 Helsinki	1 706	09903	Maaseudun siv.liiton op.keskus Eerikinkatu 28 00180 Helsinki	1 770
01426	Markkinointi-instituutti Töölöntullink.6 00250 Helsinki	6 061	02527	Folkhäls.yrk.inst.(1.1.1997-) PB 211 00251 Helsingfors	500	09904	OK-opintokeskus Paasivuorenkatu 2 A 2 00530 Helsinki	12 274
01202	Oy Nokia Ab:n teollisuusoppil. Souranderintie 18 A 5 37100 Nokia	..	01410	Helsingin sosiaalialan oppil. Vilppulantie 14 00700 Helsinki	967	09900	Opintokeskus KANSIO Kansakoulukuja 3 A 2. krs 00100 Helsinki	595
02330	Oy Rastor Ab Tietomies Vattuniemenkatu 5 00210 Helsinki	2 254	253	Hotelli- ja ravintolaoppilait.	553	09909	Studiecentr.sv.studieförbundet Annegatan 12 A 21 00120 Helsingfors	1 826
01579	Radio- ja televisioinstituutti PL 76 00024 Yleisradio	..	01412	Ravintolakoulu Perho Perhonkatu 11 00100 Helsinki	553	09905	Toimihenkilöjärj.TJS op.keskus Ratamestarinkatu 11 A 00520 Helsinki	2 700
01134	Sanomain ammattioppilaitos PL 240 00101 Helsinki	42	311	Yliopistot	43 615	09906	Työväen siv.liitto TSL op.kesk Paasivuorenkatu 5 B 00530 Helsinki	7 465
228	Ammatill.erityisoppilaitokset	438	01909	Helsingin kaupparakorkeakoulu PL 1210 00101 Helsinki	3 726	02450	Vihreä Siv. ja Op.kesk, ViSiO Uudenmaankatu 24 A 00120 Helsinki	470
01169	Keskuspuiston ammattiopisto Tenholantie 10 00280 Helsinki	438	01901	Helsingin yliopisto PL 3 00014 Helsingin Yliopisto	34 226			
229	Ammatill.aikuisopetuskesk.	2 840	01740	Kuvataideakatemia Yrjönkatu 18 00120 Helsinki	223	098	Hollola	
01708	Pääkaup.seudun amm.aik.koul.k. PL 151 00381 Helsinki	2 840	01742	Sibelius-Akatemia PL 86 00251 Helsinki	1 422	123	Peruskoulun ala-asteen koulut	1 720
232	Taide- ja viestintäkulutt.oppil.	403	01910	Svenska handelshögskolan PB 479 00101 Helsingfors	2 209	07374	Herralan ala-aste Urheilukentäntie 2 16500 Herrala	76
02429	H:gin taide- ja viestintäoppil. Sturenkatu 25 00510 Helsinki	219	01741	Taideteollinen korkeakoulu Hämeentie 135 C 00560 Helsinki	1 482	07375	Hälvälän ala-aste Aikkalantie 205 15880 Hollola	138
02558	Suomen Kansallisoopp.balettiop PL 176 00251 Helsinki	184	01717	Teatterikorkeakoulu PL 148 00511 Helsinki	327	07376	Kalliolan koulu Oivantie 103 15270 Kukkila	179
235	Kauppaoppilaitokset	3 598	313	Ammattikorkeakoulut	5 669	07377	Kastarin ala-aste Kivikoskentie 103 15880 Hollola	27
01430	ATK-instituutti Rautatiek.5 00520 Helsinki	376	02468	Haaga Instituutin amm.korkeak. PL 8 00321 Helsinki	1 725	07378	Miekköön ala-aste Miekköntie 516 15700 Lahti	53
01218	Helsingin kauppaoppilaitos Hattulantie 2 00550 Helsinki	1 155	02503	Helsingin liiket.amm.korkeak. Rautatieläisenkatu 5 00520 Helsinki	3 944	07379	Nostavan ala-aste Nostavantie 382 15820 Lahti	116
01245	Malmin kauppaoppilaitos Hietakummuntie 1 A 00700 Helsinki	1 083	315	Sotilaskorkeakoulut	..	07380	Paimelan ala-aste Paimelantie 524 17120 Paimela	62
01263	Suomen liikem.kauppaopisto Rautatieläisenkatu 5 00520 Helsinki	984	02358	Maanpuolustuskorkeakoulu PL 266 00171 Helsinki	..	07381	Pyhäniemen ala-aste Pyhäniementie 53 16730 Kutajärvi	71
241	Terveystuolto-oppilaitokset	5 223	911	Sotilasalan ammatill.oppil.	..	07382	Salpakankaan ala-aste Koulurinteentie 9 15870 Hollola	610
01296	H:gin IV terv.huolto-oppil. Vanha vierotie 23 00350 Helsinki	1 657	01863	Merisotakoulu PL 5 00191 Helsinki	..	03328	Tiilikankaan koulu Tiilikankaantie 3 15880 Hollola	306
01295	H:gin kaup.terv.huolto-oppil. Lehtikuusentie 4 00270 Helsinki	902	921	Kesäyliopistot	..	07383	Uskilan ala-aste Hatsinantie 184 16710 Hollola kk	82
			09922	Helsingin seudun kesäyliopisto Liisankatu 16 A 8 00170 Helsinki	..			

1 Etelä-Suomen lääni – Södra Finlands län

Tunnus Kod	Nimi Namn	Oppilaita Elever	Tunnus Kod	Nimi Namn	Oppilaita Elever	Tunnus Kod	Nimi Namn	Oppilaita Elever
124	Peruskoulun yläasteen koulut	754	03649	Martin ala-aste Martintalo 05800 Hyvinkää	265	211	Maatalousalan oppilaitokset	381
07373	Hollolan peruskoulun yläaste Terveystie 8 ja 10 15870 Hollola	754	08091	Nopon ala-aste Nopon koulukuja 9 05620 Hyvinkää	40	02326	Uudenmaan maaseutuopisto Uudenmaankatu 249 05840 Hyvinkää	381
138	Peruskoulun erityiskoulut	37	08092	Paavolan ala-aste Oraskatu 7 05880 Hyvinkää	351	223	Ammattioppilaitokset	391
07385	Kankaan koulu Opintie 3 15870 Hollola	37	08093	Palopuron ala-aste Jokelantie 349 05470 Hyvinkää	64	01043	Hyvinkään ammattioppilaitos Karankatu 3-5 05820 Hyvinkää	391
162	Lukiot	316	08094	Puolimatkan ala-aste Uudenmaankatu 73 05830 Hyvinkää	386	225	Ammatill.erikoisoppilaitokset	169
00477	Hollolan lukio Koulurinteent.7 15870 Hollola	316	08095	Ridasjärven ala-aste Ridasjärven kylätie 92 05950 Hyvinkää	28	02495	KCI Nosturi-instituutti Pl 661 05801 Hyvinkää	38
192	Kansalaisopistot	2 800	08774	Svenska skolan i Hyvinge Hyvinkääkatu 44 05830 Hyvinkää	46	01119	Kone Oyj:n teollisuusoppilait. PL 6 05801 Hyvinkää	131
02291	Hollolan kansalaisopisto Virastotie 3 C 15870 Hollola	2 800	03606	Talvisillan ala-aste Heleniuksenkatu 27 05860 Hyvinkää	39	229	Ammatill.aikuiskoulutuskesk. PL 67 05800 Hyvinkää	775
103	Humppila		08097	Uudenkylän ala-aste Kellokoskentie 975 05510 Hyvinkää	28	01588	Hyvinkää-Riihimäen amm.aikuisk PL 67 05800 Hyvinkää	775
123	Peruskoulun ala-asteen koulut	175	124	Peruskoulun yläasteen koulut	1 535	235	Kauppaoppilaitokset	747
08126	Kirkonkulman ala-aste Koivistontie 22 31640 Humppila	134	08082	Hyvinkään yhteiskoulun yläaste Uudenmaankatu 17 05800 Hyvinkää	283	01220	Hyvinkään kauppaoppilaitos Uudenmaankatu 22 05800 Hyvinkää	747
08127	Venäjänsä ala-aste Porintie 560 31640 Humppila	41	08084	Härkävehmaan yläaste Aleksis Kivenkatu 6 05900 Hyvinkää	241	241	Terveystien oppilaitokset	368
124	Peruskoulun yläasteen koulut	92	08083	Pohjoispuiston yläaste Runeberginkatu 12 05800 Hyvinkää	428	01351	Hyvinkään terv.huolto-oppil. Kauppalankatu 18 05800 Hyvinkää	368
03659	Humppilän yläaste Koivistontie 22 31640 Humppila	92	08085	Vehkojan yläaste Männikkötie 6 05830 Hyvinkää	583	283	Hämeenkoski	
106	Hyvinkää		138	Peruskoulun erityiskoulut	242	123	Peruskoulun ala-asteen koulut	202
123	Peruskoulun ala-asteen koulut	3 077	08098	Hakalan erityiskoulu Kuusamanpolku 4 05460 Hyvinkää	141	07678	Hyväneulan ala-aste Mieholantie 64 16800 Hämeenkoski	32
03625	Anttilan ala-aste Niemisentie 1 05830 Hyvinkää	73	08099	Martin erityiskoulu Martintalo 05800 Hyvinkää	101	07679	Kirkonkylän ala-aste Huhdintie 7 16800 Hämeenkoski	170
08086	Aseman ala-aste Kauppalankatu 8 05800 Hyvinkää	453	162	Lukiot	1 217	109	Hämeenlinna	
03511	Hakalan ala-aste Hakalantalo 05460 Hyvinkää	360	00784	Hyvinkään Sveitsin lukio Teerimäenkatu 2-4 05900 Hyvinkää	438	123	Peruskoulun ala-asteen koulut	2 672
08087	Hyvinkäänkylän ala-aste Uudenmaankatu 169 05840 Hyvinkää	314	00098	Hyvinkään yhteiskoulun lukio Uudenmaankatu 17 05800 Hyvinkää	779	03385	Jukolan ala-aste Liivuorentie 24 13500 Hämeenlinna	281
08088	Hämeenkadun ala-aste Hämeenkatu 36 05800 Hyvinkää	477	181	Musiikkioppilaitokset	510	08816	Kankaantaan ala-aste Kankaantaustantie 10 13100 Hämeenlinna	92
03332	Härkävehmaan ala-aste Aleksis Kivenkatu 6 05800 Hyvinkää	77	01941	Hyvinkään musiikkiopisto Hyvinkääntie 1 05800 Hyvinkää	510	03496	Katuman ala-aste Katumantie 2 13250 Hämeenlinna	79
08089	Kaukasteen ala-aste Taimelantie 23 05510 Hyvinkää	33	192	Kansalaisopistot	2 500	08819	Kirkonkulman ala-aste Kirkonkulman koulu 13300 Hämeenlinna	196
08096	Kytäjän ala-aste Kenkiäntie 71 05720 Hyvinkää	43	02023	Hyvinkään kansalaisopisto Helenenkatu 21 05800 Hyvinkää	2 500	08820	Luolajan ala-aste Luolaja 13100 Hämeenlinna	146

Tunnus Kod	Nimi Namn	Oppilaita Elever	Tunnus Kod	Nimi Namn	Oppilaita Elever	Tunnus Kod	Nimi Namn	Oppilaita Elever
08821	Miimalan ala-aste Alikyläntie 10 13430 Hämeenlinna	127	181	Musiikkioppilaitokset	932	142	Iitti	
08822	Myllymäen ala-aste Ahokatu 20 13130 Hämeenlinna	227	01942	Hämeenlinnan musiikkiopisto Hattelmalant. 25 13100 Hämeenlinna	932	123	Peruskoulun ala-asteen koulut	542
03230	Nummen ala-aste Kylätie 24 13500 Hämeenlinna	351	192	Kansalaisopistot	4 000	07405	Haapa-Kimolan ala-aste Kolisevantie 8 47310 Haapa-Kimola	39
08823	Ojoisten ala-aste Mäyräntie 3 13600 Hämeenlinna	218	02098	Hämeenlinnan kansalaisopisto Viipurintie 4 13200 Hämeenlinna	4 000	07407	Kaukaan ala-aste Kuninkaantie 32 47490 Mankala	17
03231	Ortelan ala-aste Ortelantie 1 13210 Hämeenlinna	130	211	Maatalousalan oppilaitokset	133	07408	Kausalan koulu Juoksijantie 22 47400 Kausala	263
08824	Ruununmyllyn ala-aste Ruununmyllyntie 32 13270 Hämeenlinna	278	01511	Hämeenlinnan meijerioppilaitos Kankaistenk. 33 13220 Hämeenlinna	133	07409	Kymentaan ala-aste Väärintie 24 47610 Kymentaka	20
08825	Tuomelan ala-aste Tuomelankatu 20 13210 Hämeenlinna	404	223	Ammattioppilaitokset	2 208	07410	Lyöttilän ala-aste Koulutie 30 47540 Lyöttilä	24
08827	Vuorentaan ala-aste Haansuonpolku 1 13500 Hämeenlinna	143	02486	Hämeen ammatti-instituutti Jaakonkatu 28 13100 Hämeenlinna	843	07411	Perheniemen koulu Leirinmäentie 1 47450 Perheniemi	34
124	Peruskoulun yläasteen koulut	1 618	01030	Hämeenlinnan ammattioppil. PL 205 13101 Hämeenlinna	1 365	07412	Sampon koulu Rieskantie 24 47400 Kausala	52
08814	Ahveniston yläaste Turuntie 33 13130 Hämeenlinna	422	225	Ammatill.erikoisoppilaitokset	283	07414	Sääskjärven koulu Hanjärventie 1 47440 Valkama	28
08811	Hämeenlinnan lyseon yläaste Linnankatu 12-14 13100 Hämeenlinna	334	01185	Lihateollisuusopisto PL 56 13101 Hämeenlinna	283	07415	Tillolan ala-aste Kuuksontie 83 47400 Kausala	36
08812	Hättilän yläaste Viertakatu 1 13210 Hämeenlinna	402	228	Ammatill.erityisoppilaitokset	151	07416	Vuolenkosken ala-aste Vuolenkoskentie 1296 19160 Huutotöyry	29
08813	Kaurialan yläaste Torikatu 33 13130 Hämeenlinna	460	01880	Perttulan erityisammattikoulu PL 146 13101 Hämeenlinna	151	124	Peruskoulun yläasteen koulut	347
138	Peruskoulun erityiskoulu	157	229	Ammatill.aikuiskoulutuskesk.	196	07404	Iitin yläaste PL 39 47401 Kausala	347
08815	Keskuskoulu Lukiokatu 8 13100 Hämeenlinna	96	01619	Hämeenlinnan amm.aikuiskoulu. PL 122 13100 Hämeenlinna	196	138	Peruskoulun erityiskoulu	22
03428	Mäyräntien koulu Mäyräntie 3 13600 Hämeenlinna	49	235	Kauppaoppilaitokset	499	07417	Kausan koulu Juoksijantie 22 47400 Kausala	22
03692	Saaristen koulu Saaristenkatu 13-15 A 13100 Hämeenlinna	12	01221	H:linnan liiket.tietotekn.inst Brahenkatu 20 13130 Hämeenlinna	499	162	Lukiot	153
162	Lukiot	1 317	241	Terveydenhuolto-oppilaitokset	1 219	00154	Iitin lukio PL 39 47401 Kausala	153
00100	Hämeenlinnan lyseon lukio Linnankatu 12-14 13100 Hämeenlinna	403	01299	H:linnan terv.huolto-oppil. PL 58 13101 Hämeenlinna	1 219	191	Kansanopistot	65
00102	Hämeenlinnan yht.koulun lukio Lukiokatu 8 13100 Hämeenlinna	215	243	Sosiaalialan oppilaitokset	556	01681	Perheniemen evankelinen opisto Opistontie 15 B 47450 Perheniemi	65
00101	Kaurialan lukio Erottajakatu 5 13130 Hämeenlinna	699	02365	Hämeenlinnan sosiaalialan opp. PL 30 13101 Hämeenlinna	556	192	Kansalaisopistot	1 030
171	Harjoittelukoulut	357	313	Ammattikorkeakoulut	5 789	02127	Iitin kansalaisopisto PL 16 47401 Kausala	1 030
00490	Hämeenlinnan normaalikoulu PL 513 13111 Hämeenlinna	357	02467	Hämeen ammattikorkeakoulu Jaakonkatu 28 13100 Hämeenlinna	5 789	153	Imatra	
			921	Kesäyliopistot	..	123	Peruskoulun ala-asteen koulut	1 910
			09925	Hämeen kesäyliopisto Sibeliuksenk. 25 B 13100 Hämeenlinna	..	07453	Imatrankosken ala-aste Koulukatu 69 55100 Imatra	373

1 Etelä-Suomen lääni – Södra Finlands län

Tunnus Kod	Nimi Namn	Oppilaita Elever	Tunnus Kod	Nimi Namn	Oppilaita Elever	Tunnus Kod	Nimi Namn	Oppilaita Elever
07459	Itä-Siitolan peruskoulu Pikkutatinkuja 3 55510 Imatra	158	01068	Imatran ammattioppilaitos Koulukatu 5 55120 Imatra	750	08173	Löyttymäen ala-aste Löyttymäentie 555 14200 Turenki	22
07454	Kaukopään ala-aste Niskapietiläntie 1 A 55800 Imatra	171	225	Ammatill.erikoisoppilaitokset	..	08174	Tanttalan ala-aste Tanttalan tie 100 14200 Turenki	27
07455	Linnalan peruskoulu Oppipojanpolku 3 55120 Imatra	317	01114	Enso Oy teollisuusoppilaitos 55800 Imatra	..	08175	Tarinmaan ala-aste Rantalahdentie 3 14240 Janakkala	82
07458	Savikannan ala-aste Takamaantie 4 55610 Imatra	245	229	Ammatill.aikuiskoulutuskesk.	294	08176	Tervakosken ala-aste Kettukalliontie 2 12400 Tervakoski	311
07461	Tainionkosken peruskoulu Telkänkatu 2 55400 Imatra	315	02419	Vuoksenlaakson amm.aik.koul.k. Koulukatu 5 55120 Imatra	294	08177	Turengin ala-aste Koulutie 2 14200 Turenki	438
08917	Virasojan peruskoulu Rakennusmestarinkatu 1 55700 Imatra	212	149	Inkoo		08178	Viralan ala-aste Viralantie 143 14240 Janakkala	27
07463	Vuoksenniskan ala-aste Honkaharju 7 55800 Imatra	119	123	Peruskoulun ala-asteen koulut	408	08179	Vähikkälän ala-aste Kirkkoportintie 33 12450 Vähikkälä	21
124	Peruskoulun yläasteen koulut	977	08776	Barösunds lägstadium 10270 Barösund	22	124	Peruskoulun yläasteen koulut	547
07449	Imatrankosken yläaste Kanavakatu 6 55100 Imatra	286	08777	Degerby lägstadium Skolan 10160 Degerby	87	08167	Tervakosken yläaste Heimolantie 2 12400 Tervakoski	193
07450	Mansikkalan yläaste Koulukatu 2 55100 Imatra	263	08778	Kyrkby lägstadium Museivägen 7 10210 Ingå	127	08168	Turengin yläaste Lukiotie 1 14200 Turenki	354
07452	Tainionkosken yläaste Suokatu 21 55400 Imatra	191	08100	Merituulen koulu Urheilutie 3 10210 Inkoo	99	138	Peruskoulun erityiskoulut	48
07451	Vuoksenniskan yhteisk.yläaste Vuoksenniskantie 96 55800 Imatra	237	08779	Solberg lägstadium Skolgården 10140 Solberg	37	08180	Haukankallion koulu Haukankalliontie 6 12380 Leppäkoski	44
138	Peruskoulun erityiskoulut	90	08780	Västankvarn lägstadium 10230 Ingå st	36	03697	Myllynkulman yläaste Myllynkulmantie 249 13330 Harviala	4
07464	Vuoksenvarren koulu Suokatu 21 55400 Imatra	90	192	Kansalaisopistot	539	162	Lukiot	243
162	Lukiot	774	02048	Ingå medborgarinstitut Kommungården 10210 Inkoo	539	00823	Tervakosken lukio Heimolantie 2 12400 Tervakoski	83
00158	Imatran yhteislukio Koulukatu 2 55100 Imatra	532	163	Jaala		00832	Turengin lukio Lukiotie 1 14200 Turenki	160
00912	Vuoksenniskan yht.koulun lukio Vuoksenniskantie 96 55800 Imatra	242	123	Peruskoulun ala-asteen koulut	154	192	Kansalaisopistot	1 800
164	Aikuislukiot	239	07116	Kimolan ala-aste Kimolantie 663 47650 Kimola	24	02099	Janakkalan kansalaisopisto Koulutie 2 B 14200 Turenki	1 800
00549	Imatran aikuislukio Koulukatu 2 55100 Imatra	239	07117	Kirkonkylän ala-aste Jaalantie 46 47710 Jaala	98	228	Ammatill.erityisoppilaitokset	323
181	Musiikkioppilaitokset	451	07119	Siikavan ala-aste Ruokoniementie 14 47710 Jaala	32	01170	Kiipulan ammattioppilaitos Kiipulantie 507 14200 Turenki	73
01944	Imatran seudun musiikki-inst. Virastokatu 1 55100 Imatra	451	165	Janakkala		01280	Kiipulan kauppaoppilaitos Kiipulantie 507 14200 Turenki	166
192	Kansalaisopistot	2 000	123	Peruskoulun ala-asteen koulut	1 136	01517	Kiipulan puutarhaoppilaitos Kiipulantie 507 14200 Turenki	84
02128	Imatran työväenopisto Tietäjänkatu 3 55120 Imatra	2 000	08170	Harvialan ala-aste Sääjärventie 43 13330 Harviala	124	229	Ammatill.aikuiskoulutuskesk.	404
223	Ammattioppilaitokset	750	08171	Heinäjoen ala-aste Korventie 12 14200 Turenki	46	01771	Kiipulan amm.aikuiskoul.keskus Kiipulantie 507 14200 Turenki	404
			08172	Leppäkosken ala-aste Haukankalliontie 6 12380 Leppäkoski	38			

Tunnus Kod	Nimi Namn	Oppilaita Elever	Tunnus Kod	Nimi Namn	Oppilaita Elever	Tunnus Kod	Nimi Namn	Oppilaita Elever
169	Jokioinen		162	Lukiot	217	08109	Juholan koulu	81
123	Peruskoulun ala-asteen koulut	496	00199	Joutsenon lukio Penttiläntie 4 54100 Joutseno	217		Sipoontie 12 04400 Järvenpää	
08629	Kalakosken ala-aste Humppilantie 22 31600 Jokioinen	67	191	Kansanopistot	250	162	Lukiot	651
08630	Keskustan ala-aste Koulutie 8 31600 Jokioinen	245	01638	Joutsenon opisto Pöyhiänniementie 2 54100 Joutseno	250	00208	Järvenpään lukio Urheilukatu 7-9 04400 Järvenpää	651
08631	Kiipun ala-aste Hiitelänmäentie 263 31630 Minkiö	62	192	Kansalaisopistot	1 150	181	Musiikkioppilaitokset	954
08632	Kuuman ala-aste Kuumantie 322 31620 Latovainio	61	02129	Joutsenon kansalaisopisto Penttiläntie 4 54100 Joutseno	1 150	01998	Keskisen Uudenmaan musiikkiop. Seutulantie 8 04400 Järvenpää	954
08633	Vaulammin ala-aste Kalsunmäentie 35 31610 Vaulammi	61	186	Järvenpää		191	Kansanopistot	247
124	Peruskoulun yläasteen koulut	239	123	Peruskoulun ala-asteen koulut	2 951	01662	Luther-opisto 04400 Järvenpää	247
08628	Jokioisten yläaste Asemakuja 1 31600 Jokioinen	239	08103	Anttilan ala-aste Vanha valtatie 40 04400 Järvenpää	386	192	Kansalaisopistot	3 400
192	Kansalaisopistot	1 290	08104	Haarajoen ala-aste Kuusitie 2 04480 Haarajoki	81	02027	Järvenpään työväenopisto Mannilantie 4 04400 Järvenpää	3 400
02274	Jokiläänin kansalaisopisto Keskuskatu 29 A 31600 Jokioinen	1 290	08105	Harjulan ala-aste Verkkotie 12 04400 Järvenpää	279	223	Ammattioppilaitokset	483
173	Joutseno		08106	Keskuskoulu Kansakoulunkatu 1 04400 Järvenpää	133	01067	Järvenpään ammattioppilaitos Wärtsilänkatu 7 04400 Järvenpää	483
123	Peruskoulun ala-asteen koulut	817	08107	Kinnarin koulu Koulukuja 3 04430 Järvenpää	343	228	Ammatill.erityisoppilaitokset	586
07466	Aholan ala-aste Aholantie 661 55100 Imatra	30	03560	Kyrölän ala-aste Puistotie 29-31 04420 Järvenpää	318	01281	Inv.liiton Järvenpään koulukesk PL 46 04401 Järvenpää	586
07476	Keskuskoulun ala-aste Kesolantie 32 54100 Joutseno	385	03487	Mankalan ala-aste Kytötie 73 04430 Järvenpää	425	229	Ammatill.aikuiskoulutuskesk.	1 324
07468	Korvenkylän ala-aste Rauhantie 21 55300 Rauha	141	03582	Oinaskadun ala-aste Vanha yhdystie 25 04430 Järvenpää	151	01618	Adulta Oy Keski-Uudenmaan akk PL 2 04441 Järvenpää	1 324
08880	Leppälän ala-aste Penttiläntie 1127 54100 Joutseno	20	03288	Pajalan ala-aste Kaskitie 10-12 04400 Järvenpää	310	243	Sosiaalialan oppilaitokset	176
07472	Parjalan ala-aste Parjalantie 71 54100 Joutseno	48	08108	Saunakallion ala-aste Pihkapolku 4 04440 Järvenpää	374	02370	Järvenpään diakoniaopisto 04400 Järvenpää	176
07473	Pulpin ala-aste Ahvenlammentie 3 54120 Pulp	150	03581	Vihtakadun ala-aste Vihtakatu 32 04400 Järvenpää	151	251	Koti- ja laitostalousoppil.	611
07475	Ravattilan ala-aste Penttiläntie 635 54100 Joutseno	43	124	Peruskoulun yläasteen koulut	1 386	01765	Järvenpään kotitalousopett.op. Sibeliuksenkatu 55 04400 Järvenpää	611
124	Peruskoulun yläasteen koulut	486	08101	Kartanon yläaste Kaskitie 10-12 04400 Järvenpää	499	911	Sotilasalan ammatill.oppil.	..
07465	Joutsenon yläaste Penttiläntie 4 54100 Joutseno	486	08102	Keskustan yläaste Urheilukatu 7-9 04400 Järvenpää	424	01847	Puolustusvoim./Esikuntakoulu PL 5 04401 Järvenpää	..
138	Peruskoulun erityiskoulut	16	03561	Koivusaaren yläaste Pietolankatu 48 04440 Järvenpää	463	210	Kalvola	
07474	Kesolan koulu Kesolantie 14 54100 Joutseno	16	138	Peruskoulun erityiskoulut	91	123	Peruskoulun ala-asteen koulut	275
			03683	Isonkydön koulu Satakunnankatu 6 04400 Järvenpää	10	08166	Iittalan ala-aste Hollaajantie 2 14500 Iittala	227
						08165	Pirttikosken ala-aste Rimmiläntie 2152 14500 Iittala	23

1 Etelä-Suomen lääni – Södra Finlands län

Tunnus Kod	Nimi Namn	Oppilaita Elever	Tunnus Kod	Nimi Namn	Oppilaita Elever	Tunnus Kod	Nimi Namn	Oppilaita Elever
08163	Taljalan ala-aste Taljalantie 193 14500 Iittala	25	02029	Karjaan suom. kansalaisopisto Laaksokatu 10 10300 Karjaa	1 200	03176	Kasavuoren yläaste Kasavuorentie 1 02700 Kauniainen	295
124	Peruskoulun yläasteen koulut	122	223	Ammattioppilaitokset	259	162	Lukiot	608
08162	Kalvolan yläaste Koulutie 39 14500 Iittala	122	01106	Västra Nylands yrkesskola PB 62 10301 Karis	259	00062	Gymnasiet Grankulla samskola Västra skolstigen 3 02700 Grankulla	247
220	Karjaa		223	Karjalohja		00270	Kauniaisten lukio Kasavuorentie 1 02700 Kauniainen	361
123	Peruskoulun ala-asteen koulut	695	123	Peruskoulun ala-asteen koulut	71	181	Musiikkioppilaitokset	381
08767	Karis svenska lägstadium Nabogatan 18 10300 Karis	344	07964	Karjalohjan ala-aste Koulukuja 10 09120 Karjalohja	71	01937	Kauniaisten mus.op-Grankulla Valmukuja 3 02700 Kauniainen	381
08111	Karjaan suom ala-aste Hindersinkatu 19 10320 Karjaa	216	224	Karkkila		191	Kansanopistot	209
08112	Mustion suom ala-aste Lindnäsintie 19 10360 Mustio	53	123	Peruskoulun ala-asteen koulut	661	01704	Suomen raamattuopisto PL 15 02701 Kauniainen	41
08768	Sannäs lägstadium Sannäsvägen 10300 Karis	28	08726	Ahmoon koulu Maikkalantie 51 03620 Karkkila	80	01692	Työväen akatemia Vanha Turuntie 14 02700 Kauniainen	168
08769	Svartä svenska lägstadium Askersvägen 21 10360 Svartä	54	08728	Haukkamäen koulu Vanha Turuntie 28 03600 Karkkila	152	192	Kansalaisopistot	1 020
124	Peruskoulun yläasteen koulut	654	08729	Nyhkälän koulu Huhdintie 13 03600 Karkkila	352	02045	Kauniaist.kansal.op-medb.inst. Yhtiöntie 22 02700 Kauniainen	1 020
08753	Karis svenska högstadium Torggatan 10 10300 Karis	321	08730	Tuorilan koulu Järvenpääntie 56 03600 Karkkila	77	245	Kerava	
08110	Karjaan suomalainen yläaste Tammisaarentie 62 10320 Karjaa	333	124	Peruskoulun yläasteen koulut	362	123	Peruskoulun ala-asteen koulut	2 399
138	Peruskoulun erityiskoulut	25	08725	Karkkilan yläaste Koulukuja 7 03600 Karkkila	362	03584	Ahjon ala-aste Ketjutie 2 04220 Kerava	143
08770	Enkulla skolan Nabogatan 18 10300 Karis	25	162	Lukiot	136	08903	Alikeravan ala-aste Jokelantie 6 04250 Kerava	97
162	Lukiot	303	00266	Karkkilan lukio Koulukuja 7 03600 Karkkila	136	08904	Kanniston ala-aste Kannistonkatu 5 04260 Kerava	223
00262	Karis-Billnäs gymnasium Bulevarden 11 10300 Karis	150	192	Kansalaisopistot	900	08116	Keskustan ala-aste Kalevanraitti 3 04200 Kerava	404
00263	Karjaan lukio Tammisaarent.62 A 10320 Karjaa	153	02030	Karkkilan työväenopisto PL 50 03601 Karkkila	900	03360	Killan ala-aste Sarvimäentie 35 04200 Kerava	298
191	Kansanopistot	308	235	Kauniainen		03508	Kurkelan ala-aste Käenkatu 10 04230 Kerava	167
02315	Kunta-alan opisto Lähdelammentie 155 10300 Karjaa	31	123	Peruskoulun ala-asteen koulut	716	08117	Lapilan ala-aste Jurvalantie 7 04200 Kerava	444
01664	Lärkkulla-Stiftels.folkakademi Lärkkullavägen 22 10300 Karis	14	03175	Granhultsskolan Elevhemsägen 23 02700 Grankulla	356	08118	Savion ala-aste Juurakkokatu 33 04260 Kerava	314
01697	Västra Nylands folkhögskola Strandpromenaden 1 10300 Karis	263	03174	Mäntymäen ala-aste Mäntymäentie 2 02700 Kauniainen	360	08905	Viron ala-aste Kalevankatu 66 04230 Kerava	309
192	Kansalaisopistot	2 550	124	Peruskoulun yläasteen koulut	668	124	Peruskoulun yläasteen koulut	1 213
02049	Karis sv.medborgarinstitut Dalgatan 10 10300 Karis	1 350	03177	Hagelstamska högstadiet Stationsvägen 9-11 02700 Grankulla	373	08113	Jaakkolan yläaste Jaakkolantie 8 04200 Kerava	291

Tunnus Kod	Nimi Namn	Oppilaita Elever	Tunnus Kod	Nimi Namn	Oppilaita Elever	Tunnus Kod	Nimi Namn	Oppilaita Elever
08114	Nikkarin yläaste Keskikatu 3 04200 Kerava	449	03365	Kantvikin ala-aste Toppapolku 2 02460 Kantvik	161	01778	Siikaranta-opisto Naruportintie 68 02860 Espoo	95
08115	Sompion yläaste Aleksis Kiven tie 18 04200 Kerava	473	08761	Karuby lägstadieskola Hirsalavägen 623 02420 Jorvas	26	192	Kansalaisopistot	2 900
138	Peruskoulun erityiskoulu	48	08623	Kirkkonkylän ala-aste Kirkkonkylän koulukeskus 02400 Kirkkonummi	438	02050	Kirkkonumm.kansal.op-medb.inst Kirkkotallintie 6 A 02400 Kirkkonummi	2 900
08119	Päiväkunnan koulu Juurakkokatu 33 04260 Kerava	48	08762	Kyrkbacka lägstadieskola Kyrkslätt svenska skolcentrum 02400 Kyrkslätt	267	223	Ammattioppilaitokset	149
162	Lukiot	707	08624	Masalan ala-aste Vanha Hommaksentie 02430 Masala	223	01208	Kirkkonummen ammattioppilaitos Purotie 6 02400 Kirkkonummi	149
00275	Keravan lukio Aleksis Kiventie 18 04200 Kerava	339	03592	Nissnikun koulu Masalantie 268 A 02430 Masala	198	225	Ammatill.erikoisoppilaitokset	3 577
00324	Nikkarin lukio Keskikatu 3 04200 Kerava	368	08763	Oitbacka lägstadieskola Österbyvägen 748 02510 Oitbacka	50	02476	Johtamistaidon opisto JTO Aavaranta 02510 Oitmäki	3 577
164	Aikuislukiot	603	08764	Sjökulla lägstadieskola Sjökullavägen 285 02540 Kylmäla	55	911	Sotilasalan ammatill.oppil.	..
00572	Keski-Uudenmaan aikuislukio Aleksis Kiventie 18 04200 Kerava	603	08625	Upinniemen ala-aste Rantatie A 22 02470 Upinniemi	50	01851	Merivoimien koulutuskeskus PL 5 02471 Upinniemi	..
181	Musiikkioppilaitokset	905	08626	Veikkolan ala-aste Koulupolku 2 02880 Veikkola	397	285	Kotka	
01921	Keravan musiikkiopisto Asematie 6 04200 Kerava	905	124	Peruskoulun yläasteen koulut	1 325	123	Peruskoulun ala-asteen koulut	3 393
192	Kansalaisopistot	2 600	08621	Kirkkoharjun yläaste Kirkkonkylän koulukeskus 02400 Kirkkonummi	620	06616	Aittakorven ala-aste Vesantie 3 48400 Kotka	207
02031	Keravan opisto Keskikatu 3 F 04200 Kerava	2 600	08752	Kyrkslättis högstadieskola Kyrkslättis svenska skolcentrum 02400 Kyrkslätt	288	03656	Hakalan koulu Poikkikatu 7 48900 Sunila	190
223	Ammattioppilaitokset	423	03526	Sepän koulu Sepänkyläntie 2 02430 Masala	417	06617	Haukkavuoren ala-aste Opintie 2 48100 Kotka	162
02375	Keravan ammattioppilaitos Sarviniitynkatu 9 04200 Kerava	423	138	Peruskoulun erityiskoulu	100	06618	Hovinsaaren ala-aste Ruununmaank 2 48200 Kotka	123
235	Kauppaoppilaitokset	752	08766	Finnsbacka skola Kyrkslätt svenska skolcentrum 02400 Kyrkslätt	14	06517	Hurukselan ala-aste Ehdatoksentie 8 46930 Huruksela	27
02403	Keravan kauppaoppilaitos Klondyke 04260 Kerava	752	08627	Papinmäen koulu Gesterbyn koulukeskus 02400 Kirkkonummi	86	06519	Jäppilän ala-aste Alakyläntie 67 48410 Kotka	41
257	Kirkkonummi		162	Lukiot	704	06508	Koivulan ala-aste Koivulantie 5 48710 Karhula	152
123	Peruskoulun ala-asteen koulut	2 509	00323	Kyrkslättis gymnasium 02400 Kyrkslätt	176	06509	Korkeakosken ala-aste Veikkolantie 9 48720 Kymi	113
08758	Bobäcks lägstadieskola Gränsnäsavägen 11 02440 Bobäck	71	00568	Masalan lukio 02430 Masala	208	06520	Kymin ala-aste Kankaantie 117 48720 Kymi	34
08759	Evitskogs lägstadieskola Evitskogsavägen 823 02550 Evitskog	49	00666	Porkkalan lukio Kirkkotallintie 6 A 02400 Kirkkonummi	320	06510	Kyminkartanon ala-aste Temppelikatu 18 48600 Karhula	212
08760	Friggesby lägstadieskola Porkalavägen 953 02400 Kyrkslätt	35	181	Musiikkioppilaitokset	551	06620	Metsolan ala-aste Allintie 9 48220 Kotka	218
08622	Gesterbyn ala-aste Gesterbyn koulukeskus 02400 Kirkkonummi	253	01997	Kirkkonummen musiikkiopisto PL 20 02401 Kirkkonummi	551	06621	Mussalon ala-aste Rajakalliontie 10 48310 Kotka	352
03420	Heikkilän ala-aste Hirvitie 7 A 02400 Kirkkonummi	236	191	Kansanopistot	764	06513	Otsolan ala-aste Hiidenkirkuntie 2 48770 Karhula	321
			01705	Aktiivi-instituutti 02550 Evitskog	669	06522	Pernoan ala-aste Rüppusillantie 18 48750 Kotka	14

1 Etelä-Suomen lääni – Södra Finlands län

Tunnus Kod	Nimi Namn	Oppilaita Elever	Tunnus Kod	Nimi Namn	Oppilaita Elever	Tunnus Kod	Nimi Namn	Oppilaita Elever
06523	Pihkoon ala-aste Aartapolku 41 48410 Kotka	92	181	Musiikkioppilaitokset	960	07447	Tornionmäen ala-aste Hongistontie 4 45200 Kouvola	376
06514	Rauhalan ala-aste Mällinkatu 1 A 48600 Karhula	353	01958	Kotkan seudun musiikkiopisto PL 141 48101 Kotka	960	03610	Vahteron ala-aste Voimakatu 1 45150 Kouvola	205
06622	Ruonalan ala-aste Karhuvuorentie 1 48300 Kotka	220	192	Kansalaisopistot	5 850	124	Peruskoulun yläasteen koulut	1 076
06524	Tavastilan ala-aste Tavastilantie 227 49300 Tavastila	113	02132	Kotkan opisto Ruotsinsalmenkatu 13 48100 Kotka	4 900	07438	Eskolanmäen koulu yläaste Tasankotie 8 45150 Kouvola	332
06624	Tiutisen ala-aste Alakoulukuja 8 48930 Tiutinen	19	02138	Toukolan kansalaisopisto Toukola 48210 Kotka	950	07440	Kouvolan yhteiskoulun yläaste Salpausselänkatu 36 45100 Kouvola	325
06625	Toivo Pekkasen ala-aste Ruotsinsalmenkatu 13 48100 Kotka	235	221	Teknilliset oppilaitokset	3 301	07441	Urheilupuiston yläaste Tietotie 4 45100 Kouvola	419
03227	Velhonkallion ala-aste Ututie 2 48350 Kotka	195	02522	Kymenlaakson ammattiopisto PL 13 48201 Kotka	3 301	138	Peruskoulun erityiskoulut	134
124	Peruskoulun yläasteen koulut	1 764	223	Ammattioppilaitokset	724	03459	Mäntypuiston koulu Voimakatu 1 45120 Kouvola	30
06506	Helilän yläaste Suntionkatu 27 48600 Karhula	371	01046	Kotkan ammattioppilaitos Kymenlaaksonk.29 48100 Kotka	724	07448	Oppikujan koulu Kauppälänkatu 18 45100 Kouvola	58
06507	Karhulan yläaste Vesivallintie 16 48600 Karhula	355	229	Ammatill.aikuiskoulutuskesk.	378	03265	Pajakadun koulu Pajaraitti 10 45100 Kouvola	46
06611	Karhuvuoren yläaste Tarinatie 1 48350 Kotka	326	01584	Et-Kymenlaakson amm.aik.koul.k PL 52 48601 Karhula	378	162	Lukiot	744
06613	Keskuskoulun yläaste Keskuskatu 28 48100 Kotka	403	235	Kauppaoppilaitokset	220	00295	Kouvolan lyseon lukio Tietotie 3-5 45100 Kouvola	431
06614	Langinkosken yläaste Allintie 20 48220 Kotka	309	01232	Kotkan kauppaoppilaitos Kymenlaaksonk.29 48100 Kotka	220	00297	Kouvolan yhteiskoulun lukio Salpausselänk.36 45100 Kouvola	313
125	Peruskoulua korvaavat koulut	160	238	Merenkulkuoppilaitokset	241	164	Aikuislukiot	455
03397	Kotka sv.samskola,grundskola Keisarinmajantie 48230 Kotka	160	02465	Kotkan merenkulku-kulj.alan op Lehmustie 4 48101 Kotka	241	00569	Kouvolan iltalukio Tietotie 3-5 45100 Kouvola	455
138	Peruskoulun erityiskoulut	182	241	Terveystieteiden oppilaitokset	496	181	Musiikkioppilaitokset	1 043
03422	Häidenkirkon koulu Häidenkirkuntie 2 48770 Karhula	42	02436	Kotkan hoito-palvelualueen opp Takojanatie 1 48220 Kotka	496	01970	Pohjois-Kymen musiikkiopisto Varuskuntakatu 11 45100 Kouvola	1 043
06623	Opintien koulu Opintie 2 48100 Kotka	129	921	Kesäyliopistot	..	192	Kansalaisopistot	3 000
03679	Ututien koulu Ututie 1 48350 Kotka	11	09928	Kymenlaakson kesäyliopisto Kymenlaaksonkatu 29 48100 Kotka	..	02133	Kouvolan kaup.kansalaisopisto Salpausselänkatu 38 45100 Kouvola	3 000
162	Lukiot	1 541	286	Kouvola		223	Ammattioppilaitokset	1 273
00261	Karhulan lukio Vesivallintie 16 48600 Karhula	416	123	Peruskoulun ala-asteen koulut	1 941	02554	Kouvolan seud.am.op(1.1.1998-) Utinkatu 44-48 45200 Kouvola	1 273
00294	Kotka sv.samskola, gymnasiet Keisarinmajantie 9 48230 Kotka	57	08918	Eskolanmäen ala-aste Tasankotie 8 45150 Kouvola	317	229	Ammatill.aikuiskoulutuskesk.	399
00291	Kotkan lyseon lukio Kirkkok.15 48100 Kotka	738	07443	Kankaan ala-aste Salpausselänkatu 24 45100 Kouvola	300	01608	Kouvolan amm.aikuiskoul.keskus PL 221 45100 Kouvola	399
00293	Langinkosken lukio Allintie 20 48220 Kotka	330	07444	Kaunisnurmen ala-aste Pajaraitti 10 45100 Kouvola	148	235	Kauppaoppilaitokset	1 159
			07442	Mansikka-ahon ala-aste Mansikka-ahontie 1 45200 Kouvola	247	02461	Kouvolan seudun ammattiopisto PL 31 45101 Kouvola	1 159
			07446	Sarkolan ala-aste Toukotie 31 45100 Kouvola	348			

Tunnus Kod	Nimi Namn	Oppilaita Elever	Tunnus Kod	Nimi Namn	Oppilaita Elever	Tunnus Kod	Nimi Namn	Oppilaita Elever
306	Kuusankoski		07667	Lappilan koulu Kouluntie 5 16670 Lappila	61	03312	Metsäkankaan ala-aste Suitsikatu 10 15830 Lahti	204
123	Peruskoulun ala-asteen koulut	1 435	07664	Vuokkojarjun koulu Kouluntie 18 16600 Järvelä	273	08225	Metsäpellon ala-aste Heinlammintie 64 15230 Lahti	52
08861	Keskustan ala-aste Mäenpääntie 23 45700 Kuusankoski	491	124	Peruskoulun yläasteen koulut	220	07902	Mukkulan ala-aste Lippokatu 1 15240 Lahti	517
07393	Kuusankoski svenska lägstadium Marskinkatu 5 45700 Kuusankoski	18	07663	Kärkölän yläaste Opintie 2 16600 Järvelä	220	07903	Myllypohjan ala-aste Vanha Ahtialantie 93 15300 Lahti	337
07388	Kymintehtaan ala-aste Takaharjuntie 3 45720 Kuusankoski	427	138	Peruskoulun erityiskoulut	20	07904	Möysän ala-aste Hiljankuja 6 15150 Lahti	180
07389	Pilkanmaan ala-aste Savipellontie 19 45810 Pilkanmaa	134	07962	Aseman koulu Kouluntie 18 16600 Järvelä	20	07906	Renkomäen ala-aste Orimattilankatu 93 15680 Lahti	258
07390	Tähteen ala-aste Lepokuja 5 45700 Kuusankoski	158	162	Lukiot	83	03226	Riihelän ala-aste Uotilankatu 8 15840 Lahti	58
07391	Voikkaan ala-aste Minikuja 10 45910 Voikkaa	207	00330	Kärkölän lukio PL 26 16601 Järvelä	83	03436	Saksalan ala-aste Kerinkallionkatu 6 15520 Lahti	53
124	Peruskoulun yläasteen koulut	810	398	Lahti		07907	Vuorikadun ala-aste Vuorikatu 13 15110 Lahti	190
07386	Hirvelän koulu Koulutie 15 45910 Voikkaa	221	123	Peruskoulun ala-asteen koulut	5 758	124	Peruskoulun yläasteen koulut	2 954
07387	Naukion yläaste Uimahallintie 1 45700 Kuusankoski	380	03636	Ahtialan ala-aste Purorinteenkatu 4 15320 Lahti	268	07913	Kannaksen yläaste Kannaksenkatu 20 15140 Lahti	333
03481	Ruotsulan yläaste Takaharjuntie 3 45720 Kuusankoski	209	07799	Anttilanmäen ala-aste Leantie 2 A 15100 Lahti	167	07915	Kivimaan yläaste Lahdenkatu 62 15210 Lahti	293
138	Peruskoulun erityiskoulut	82	07800	Harjun ala-aste Vuorikatu 29 15110 Lahti	186	07917	Kärpäsen yläaste Kasakkamäentie 1 15800 Lahti	312
03682	Mäkikoulu Keskuslaitoksentie 40 45740 Kuusankoski	13	07801	Jalkarannan ala-aste Sarvikuja 1 15950 Lahti	419	07916	Lahden lyseon yläaste Lahdenkatu 6 15140 Lahti	428
07392	Tähteenkadun koulu Lepokuja 5 45700 Kuusankoski	69	07802	Joutjärven ala-aste Kokkollionkatu 2 15170 Lahti	88	07918	Launeen yläaste Ajokatu 167 15610 Lahti	221
162	Lukiot	355	03440	Kasakkamäen ala-aste Sävelkatu 2 15810 Lahti	253	07919	Mukkulan yläaste Tuhtokatu 2 15240 Lahti	275
00315	Kuusaan lukio Valtakatu 46 45700 Kuusankoski	285	07803	Kiveriön ala-aste Oksakatu 17 15150 Lahti	229	07920	Salinkallion yläaste Salinmäentie 1 15700 Lahti	244
00911	Voikkaan lukio Koulutie 15 45910 Voikkaa	70	07804	Kivimaan ala-aste Lahdenkatu 62 15210 Lahti	371	07921	Salpausselän yläaste Hämeenlinnantie 3 15800 Lahti	358
192	Kansalaisopistot	1 900	07805	Kunnaksen ala-aste Opinkatu 4 15340 Lahti	258	07922	Tiirismaan yläaste Ursankatu 4 15100 Lahti	490
02134	Kuusankosken kaup.työväenop. Valtakatu 38 B 45700 Kuusankoski	1 900	07806	Kärpäsen ala-aste Kasakkamäentie 1 15800 Lahti	212	125	Peruskoulua korvaavat koulut	514
225	Ammatill.erikoisoppilaitokset	..	07807	Launeen ala-aste Ajokatu 167 15610 Lahti	291	03399	Lahden yhteiskoulun peruskoulu Kirkkokatu 2 15110 Lahti	514
01120	Kymin teollisuusoppilaitos Lauttakatu 6 45700 Kuusankoski	..	07898	Liipolan ala-aste Ostoskatu 3 15500 Lahti	262	138	Peruskoulun erityiskoulut	454
316	Kärkölä		07899	Lotilan ala-aste Vuoksenkatu 9 15100 Lahti	495	07908	Harjukadun koulu Vuorikatu 29 15110 Lahti	93
123	Peruskoulun ala-asteen koulut	412	07901	Länsiharjun ala-aste Helsingintie 52 15700 Lahti	410	07912	Kaikuharjun koulu Ostoskatu 3 15500 Lahti	98
07665	Kirkonkylän koulu Kirkkotie 5 16610 Kärkölä	78						

1 Etelä-Suomen lääni – Södra Finlands län

Tunnus Kod	Nimi Namn	Oppilaita Elever	Tunnus Kod	Nimi Namn	Oppilaita Elever	Tunnus Kod	Nimi Namn	Oppilaita Elever
07910	Kallion koulu Ostoskatu 5 15500 Lahti	46	221	Teknilliset oppilaitokset	325	921	Kesäyliopistot	..
03441	Kanervikon koulu Keskussairaalankatu 7 15850 Lahti	..	01011	Lahden teknillinen oppilaitos Ståhlbergink.10 15110 Lahti	325	09935	Päijät-Hämeen kesäyliopisto Kirkkok. 16 15140 Lahti	..
07909	Kivipuiston koulu Lahdenkatu 62 15210 Lahti	72	223	Ammattioppilaitokset	1 518	401	Lammi	
03437	Lahden harjaantumiskoulu Oksakatu 17 15150 Lahti	47	02513	Lahden ammatti-instituutti Vipusenkatu 5 15200 Lahti	1 518	123	Peruskoulun ala-asteen koulut	421
07911	Puistolan koulu Kasakkamäentie 1 15800 Lahti	57	225	Ammatill.erikoisoppilaitokset	62	08154	Iso-Evon ala-aste Iso-Evonraitti 83 16960 Iso-Evo	17
03409	Sylvia-kodin koulu Sylvia-koti 15700 Lahti	41	01129	Askon ammattioppilaitos PL 302 15101 Lahti	62	08155	Kataloisten ala-aste Kataloistentie 683 16900 Lammi	33
162	Lukiot	3 171	229	Ammatill.aikuiskoulutuskesk.	1 793	08156	Konnarin ala-aste Mommilatie 21 16900 Lammi	255
00259	Kannaksen lukio Kannaksenkatu 20 15140 Lahti	337	01592	Lahden amm.aikuiskoul.keskus PL 258 15141 Lahti	1 793	08157	Kostilan ala-aste Kostilantie 832 16900 Lammi	22
00403	Lahden lyseon lukio Lahdenkatu 6 15110 Lahti	364	231	Käsi- ja taideteoll.oppilait.	803	08158	Lieson ala-aste Pitkäkuja 79 16900 Lammi	29
00404	Lahden yhteiskoulun lukio Kirkkokatu 2 15110 Lahti	1 287	02514	Lahden käsi- ja taideteoll.op. Svinhufvudinkatu 2 15110 Lahti	803	08159	Mommilan ala-aste Suonsaarentie 39 12170 Hietoinen	19
00522	Mukkulan lukio Tuhtokatu 2 15240 Lahti	204	235	Kauppaoppilaitokset	669	08160	Porkkalan ala-aste Sankolantie 299 16900 Lammi	46
00416	Salinkallion lukio Salinmäent.1 15700 Lahti	222	01237	Lahden kauppaoppilaitos PL 25 15101 Lahti	669	124	Peruskoulun yläasteen koulut	386
00756	Salpausselän lukio Hämeenlinnantie 3 15800 Lahti	384	241	Terveystieteiden oppilaitokset	882	08153	Hakkalan yläaste Hämeentie 35 16900 Lammi	386
00405	Tiirismaan lukio Ursankatu 4 15100 Lahti	373	01305	Lahden diakonian instituutti Vuorikatu 4 15110 Lahti	138	138	Peruskoulun erityiskoulut	62
179	Muut perus- ja lukioast.koulut	457	02515	Lahden sos.ja terv.alan oppil. Vipusenkatu 5 15230 Lahti	744	03684	Kauppilan koulu Kuusitie 1 C 16980 Ronni	30
00495	Lahden Rudolf Steiner-koulu Toivontie 3 15900 Lahti	457	253	Hotelli- ja ravintolaoppilait.	508	08161	Perttilän koulu Pasaapelintie 1 16900 Lammi	21
181	Musiikkioppilaitokset	1 820	01436	Fellmanni-instituutti PL 76 15141 Lahti	508	03460	Tirmulan erityiskoulu Mommilantie 21 16900 Lammi	11
02484	Lahden Musiikkiopisto Vapaudenkatu 6 15110 Lahti	840	299	Muut ammatilliset oppil.	12	162	Lukiot	153
01961	Päijät-Hämeen konservatorio Sibeliuksenkatu 8 15110 Lahti	980	01344	Yksit.hieromaopisto K.Juntunen Mariankatu 10 D 15110 Lahti	12	00408	Lammin lukio Hämeentie 35 16900 Lammi	153
191	Kansanopistot	264	313	Ammattikorkeakoulut	3 881	192	Kansalaisopistot	600
01656	Lahden kansanopisto Harjukatu 46 15100 Lahti	264	02470	Lahden ammattikorkeakoulu PL 214, Paasikivenkatu 7 15101 Lahti	3 881	02103	Lammin-Tuuloksen kansalaisop. PL 13 16901 Lammi	600
192	Kansalaisopistot	8 200	911	Sotilasalan ammatill.oppil.	..	407	Lapinjärvi	
02096	Harjulan kansalaisopisto Harjulankatu 7 15150 Lahti	2 800	01859	Hämeen Rykm./Huoltokoul.keskus PL 5 15701 Lahti	..	123	Peruskoulun ala-asteen koulut	273
02102	Lahden työväenopisto Kirkkokatu 16 15140 Lahti	5 400	01848	Hämeen Rykm./Sot.musiikkikoulu PL 5 15701 Lahti	..	07646	Hindersby lågstadium Hindersbyvägen 559 07850 Hindersby	42
01470	Kujalan maatalousoppilaitos 15150 Lahti	..	01860	Hämeen Rykm./Tekn.koulutuskesk PL 5 15701 Lahti	..	07647	Kapellby lågstadium Lappträskvägen 45 07800 Lappträsk	56
			01867	Hämeen Rykmentti/Urheilukoulu PL 6 15701 Lahti	..			

Tunnus Kod	Nimi Namn	Oppilaita Elever	Tunnus Kod	Nimi Namn	Oppilaita Elever	Tunnus Kod	Nimi Namn	Oppilaita Elever
07248	Kirkonkylän ala-aste Koulutie 16 07800 Lapinjärvi	60	07099	Myllymäen ala-aste Hanhijärventie 30 53100 Lappeenranta	86	162	Lukiot	1 443
07249	Käikösköskoulu Koulupolku 3 07820 Porlammi	72	07100	Mäntylän ala-aste Mehiläisentie 5 53650 Lappeenranta	135	00413	Kimpisen lukio Pohjolankatu 2 53100 Lappeenranta	445
07250	Pukaron koulu Vanhatie 67 A 07830 Pukaro	43	07101	Partalan ala-aste Hiekkastentie 53 53400 Lappeenranta	25	00412	Lappeenrannan lyseon lukio Lönnrotink.3 53100 Lappeenranta	470
124	Peruskoulun yläasteen koulut	182	07102	Peltolan ala-aste Lappeenkatu 2 53100 Lappeenranta	146	00418	Lauritsalan lukio PL 1013 53301 Lappeenranta	528
07246	Porlammin yläaste Koulupolku 8 07820 Porlammi	182	07103	Rutolan ala-aste Mikkeliäntie 171 53830 Lappeenranta	44	179	Muut perus- ja lukioast.koulut	142
162	Lukiot	73	07114	Räihän ala-aste Pihkalanjärventie 8 54230 Nuijamaa	44	03681	Itä-Suomen suomalais-venäl.koulu Ratakatu 20 53100 Lappeenranta	142
00162	Porlammin lukio Koulupolku 8 07820 Porlammi	73	07104	Simolan ala-aste Rikkiläntie 1292 54330 Simola	52	181	Musiikkioppilaitokset	890
405	Lappeenranta		07105	Siparin ala-aste Toikkalantie 241 53100 Lappeenranta	14	01963	Lappeenrannan musiikkiopisto Koulukatu 36 53100 Lappeenranta	890
123	Peruskoulun ala-asteen koulut	3 783	08919	Skinnarilan ala-aste Ostosraitti 3 53850 Lappeenranta	293	192	Kansalaisopistot	5 600
07084	Alakylän ala-aste Lepolankatu 1a 53100 Lappeenranta	274	07107	Tirilän ala-aste Mielontie 117 53100 Lappeenranta	21	02135	Lappeenrannan työväenopisto Pohjolankatu 27 53100 Lappeenranta	2 350
07085	Haapajärven ala-aste Vainikkalantie 765 54270 Vainikkala	12	07108	Tyysterniemen ala-aste Tyysterniementie 19 53920 Lappeenranta	163	02136	Saimaan kansalaisopisto Koulukatu 14 II Krs 53100 Lappeenranta	3 250
07086	Hanhijärven ala-aste Hanhikempintie 174 53650 Lappeenranta	20	07109	Vainikkalan ala-aste Rikkiläntie 47 54270 Vainikkala	20	211	Maatalousalan oppilaitokset	83
07113	Itäinen ala-aste Konnuntie 130 54230 Nuijamaa	26	07110	Voisalmen ala-aste Voisalmentie 19 53920 Lappeenranta	317	01475	Lappeen maat.ja puutarhaoppil. Monolantie 103 54330 Simola	83
07087	Kanavansuun ala-aste Tukkimehenkatu 1 53300 Lappeenranta	90	124	Peruskoulun yläasteen koulut	2 281	221	Teknilliset oppilaitokset	4 320
07088	Kasukkalan ala-aste Vainikkalantie 171 53100 Lappeenranta	27	07078	Armilan yläaste Ratakatu 18 53100 Lappeenranta	497	02531	Et-Karjalan amm.op.(1.8.1997-) PL 99 53101 Lappeenranta	4 320
07089	Kaukaan ala-aste Parkkarilankatu 41 53200 Lappeenranta	326	07079	Kesämäen yläaste Kapteeninkatu 1 53600 Lappeenranta	414	223	Ammattioppilaitokset	838
07090	Kesämäen ala-aste Lavolankatu 16 53600 Lappeenranta	258	07080	Kimpisen yläaste Pohjolankatu 2 53100 Lappeenranta	249	01076	Lappeenrannan ammattioppil. Pohjolankatu 12 53100 Lappeenranta	838
07091	Korkea-Ahon ala-aste Korkea-ahontie 803 53100 Lappeenranta	52	07082	Lrannan lyseon yläaste Lönnrotinkatu 3 53600 Lappeenranta	207	229	Ammatill.aikuiskoulutuskesk.	717
07092	Kuusimäen ala-aste Katajakatu 10 53810 Lappeenranta	243	07081	Lauritsalan yläaste Hallituskatu 22 53300 Lappeenranta	498	01589	Et-Karjalan amm.aikuiskoul.k Tukkikatu 2 53900 Lappeenranta	717
07093	Lauritsalan ala-aste Osulankatu 3 53300 Lappeenranta	452	07083	Sammonlahden yläaste Saunakivenkatu 12 53850 Lappeenranta	416	311	Yliopistot	4 046
07094	Lavolan ala-aste Lavolantie 16 53850 Lappeenranta	315	125	Peruskoulua korvaavat koulut	73	01914	Lappeenrannan tekn.korkeakoulu PL 20 53851 Lappeenranta	4 046
07095	Lempiälän ala-aste Lempiäläntie 39 53300 Lappeenranta	30	03553	Lrannan seudun steinerkoulu Marssitie 5 53600 Lappeenranta	73	911	Sotilasalan ammatill.oppil.	..
07096	Lönnrotin ala-aste Lönnrotinkatu 1 53600 Lappeenranta	103	138	Peruskoulun erityiskoulut	164	01720	Maanpuolustusopisto PL 5 53600 Lappeenranta	..
07097	Mustolan ala-aste Mustolankatu 22 53420 Lappeenranta	99	07111	Kuulovammaisten koulu Lavolankatu 16 53600 Lappeenranta	80	921	Kesäyliopistot	..
07098	Muukonniemen ala-aste Muukonniementie 88 53400 Lappeenranta	96	07112	Lönnrotinkadun koulu Lönnrotinkatu 1 53600 Lappeenranta	84	09929	Lappeenrannan-Imatran kesäyo Laserkatu 6 53850 Lappeenranta	..

1 Etelä-Suomen lääni – Södra Finlands län

Tunnus Kod	Nimi Namn	Oppilaita Elever	Tunnus Kod	Nimi Namn	Oppilaita Elever	Tunnus Kod	Nimi Namn	Oppilaita Elever
416	Lemi		08020	Nummenkylän koulu Nummenkyläntie 113 08680 Muujala	61	183	Liikunnan koulutuskeskukset	35
123	Peruskoulun ala-asteen koulut	241	03620	Nummentaustan ala-aste Toukolankatu 14 08150 Lohja	82	01726	Kisakallion urheilupuisto 08360 Kisakallio	35
04944	Kirkonkylän ala-aste Punaportinkatu 7 54710 Lemi	93	08906	Ojamon ala-aste Kartanonkuja 4 08200 Lohja	378	191	Kansanopistot	318
03390	Kuukkanniemen ala-aste Juvolantie 404 54850 Kuukkanniemi	117	03611	Perttilän koulu Hakulintie 30 08500 Lohja as	258	01643	Kanneljärven opisto Karstuntie 537 08450 Hormajärvi	318
04945	Kytölän ala-aste Sairalantie 301 54710 Lemi	31	08021	Pullin koulu Mynterläntie 228 08500 Lohja as	49	192	Kansalaisopistot	2 300
124	Peruskoulun yläasteen koulut	129	03626	Rauhalan koulu Helsingiuksentie 71 08700 Virkkala	201	02032	Lohjan työväenopisto Kirkkokatu 6 08100 Lohja	2 300
03612	Lemin yläaste Punaportinkatu 7 54710 Lemi	129	08024	Ristin koulu Tynninharjuntie 1 08700 Virkkala	311	223	Ammattioppilaitokset	1 010
424	Liljendal		08907	Roution koulu Havumetsäntie 4 08350 Routio	179	01080	Lohjan ammattioppilaitos Toivonkatu 4 08100 Lohja	1 010
123	Peruskoulun ala-asteen koulut	143	08775	Solbrinkens skola Stationsgatan 1 08100 Lohja	58	235	Kauppaoppilaitokset	502
07217	Hommansby lägstadium Hommansbyvägen 30 07870 Skinnarby	37	08008	Tytyrin ala-aste Kirkkokatu 8 08100 Lohja	274	01242	Lohjan kauppaoppilaitos Väinämöisenkatu 3 08100 Lohja	502
07218	Sävträsk lägstadium Herrgårdsvägen 29 A 07880 Liljendal	106	08792	Virkby lägstadium Petter Forsströmsvägen 1 08700 Virkby	71	241	Terveystenhoito-oppilaitokset	420
444	Lohja		124	Peruskoulun yläasteen koulut	1 735	01353	Lohjan terv.huolto-oppilaitos Laurinkatu 48 08100 Lohja	420
123	Peruskoulun ala-asteen koulut	2 896	08003	Anttilan yläaste Kirkkokatu 6 08100 Lohja	399	433	Loppi	
08013	Asemanpellon koulu Munkkaantie 35 08500 Lohja as	132	03642	Harjun yläaste Toivonkatu 2 08100 Lohja	393	123	Peruskoulun ala-asteen koulut	609
08014	Hiiden koulu Karstuntie 354 08450 Hormajärvi	30	08010	Järnefeltin koulu Helsingiuksentie 56 08700 Virkkala	416	08194	Joentaan ala-aste Punaportintie 8 12640 Jokiniemi	42
08016	Karstun koulu Karstuntie 1145 08480 Karstu	25	08009	Mäntynummen yläasteen koulu Mäntynummenkuja 5 08500 Lohja as	300	08195	Kirkonkylän ala-aste Koulurinne 8 12700 Loppi	165
08017	Lehmijärven koulu Kesäkodintie 18 08500 Lohja as	69	08751	Virkbyejdens högstadium Klockargränden 2 08700 Virkby	227	08196	Kormun ala-aste Ala-asteentie 18 12520 Kormu	43
08022	Lohjansaaren koulu Pietiläntie 23 08800 Kirkniemi	19	138	Peruskoulun erityiskoulut	40	08197	Launosten ala-aste Kartanotie 8 12540 Launonen	121
08018	Maksjoen koulu Lammentie 2 08700 Virkkala	87	03429	Jalavan koulu Havumetsäntie 4 08350 Routio	40	08198	Läyliäisten koulu Koulutie 3 12600 Läyliäinen	138
08005	Metsolan ala-aste Eloniemenkatu 1 08150 Lohja	322	162	Lukiot	1 099	08199	Pilpalan ala-aste Hunsalantie 3 12750 Pilpala	33
03619	Moision ala-aste Kurjenkatu 14 08100 Lohja	62	00429	Lohjan lukio Karstuntie 6 08100 Lohja	956	08201	Sajaniemen ala-aste Sajatie 413 12630 Sajaniemi	20
03675	Muijalan koulu Takaniityntie 26 08680 Muujala	56	00908	Virkby gymnasium Klockargränden 2 08700 Virkby	143	08202	Topenon ala-aste Topenontie 145 12920 Topeno	24
03254	Mäntynummen ala-asteen koulu Mäntynummenkuja 5 08500 Lohja as	113	181	Musiikkioppilaitokset	835	08203	Vojakkalan ala-aste Vojakkalantie 35 12950 Sokala	23
03621	Neitsytlinnan ala-aste Länsi-Louhenkatu 8 08100 Lohja	59	01965	Länsi-Uudenmaan musiikkiopisto Kirkkokatu 6 08100 Lohja	835	124	Peruskoulun yläasteen koulut	305
						08193	Lopen yläaste Opintie 2-4 12700 Loppi	305

Tunnus Kod	Nimi Namn	Oppilaita Elever	Tunnus Kod	Nimi Namn	Oppilaita Elever	Tunnus Kod	Nimi Namn	Oppilaita Elever
138	Peruskoulun erityiskoulut	30	441	Luumäki		505	Mäntsälä	
08204	Kissankellon koulu Koulurinne 8 12700 Loppi	30	123	Peruskoulun ala-asteen koulut	371	123	Peruskoulun ala-asteen koulut	1 469
162	Lukiot	97	04934	Kangasvarren ala-aste Suoanttilantie 166 54530 Luumäki	92	08026	Arolan ala-aste Arolan kylätie 143 04500 Kellokoski	69
00574	Lopen lukio Opintie 2-4 12700 Loppi	97	04936	Kannuskosken ala-aste Sepänmäki 19 46530 Kannuskoski	15	08027	Hautjärven ala-aste Hautjärventie 580 04840 Hautjärvi	19
192	Kansalaisopistot	780	04937	Kirkonkylän ala-aste Hirvikalliontie 44 54510 Uro	45	03585	Hepolan ala-aste Sälinkääntie 04600 Mäntsälä	187
02105	Lopen opisto Yhdystie 5 12700 Loppi	780	04940	Taavetin ala-aste Koulutie 2 54500 Taavetti	219	08028	Hirvihaaran ala-aste Kuntomajantie 30 04680 Hirvihaara	98
434	Loviisa		124	Peruskoulun yläasteen koulut	193	08030	Kaukalammen ala-aste Kaukalammentie 70 04920 Saarentaus	37
123	Peruskoulun ala-asteen koulut	443	04939	Luumäen yläaste Linnalantie 14 54500 Taavetti	193	08031	Kirkonkylän ala-aste Koulutie 3 04600 Mäntsälä	292
07236	Generalshagens lägstadium Drottninggatan 21 07900 Lovisa	173	162	Lukiot	94	08032	Levannon ala-aste Levannontie 139 04940 Levanto	13
07240	Länsiharjun ala-aste Ratakatu 1 07900 Loviisa	185	00812	Taavetin lukio PL 11 54501 Taavetti	94	08033	Lukon ala-aste Lukontie 13 04740 Sälinkää	30
07237	Valkom kvarterskola Handelsgatan 4 07910 Valkom	17	489	Miehikkälä		08034	Mattilan ala-aste Mattilantie 11 04600 Mäntsälä	38
07241	Valkon koulu Pitkäniityntie 62 07910 Valko	68	123	Peruskoulun ala-asteen koulut	175	03320	Myllymäen ala-aste Vanha Porvoontie 21 04600 Mäntsälä	271
124	Peruskoulun yläasteen koulut	607	07420	Kirkonkylän koulu Keskustie 9 49700 Miehkälä	77	08035	Nummisten ala-aste Onkimaantie 3 04660 Numminen	92
07235	Lovisanejdens högstadium Brandensteinsgatan 27 B 07900 Lovisa	328	07421	Muurikkalan kyläkoulu Tohmonmäentie 15 A 49730 Muurikkala	18	08036	Ohkolan ala-aste Ohkolantie 391 04530 Ohkola	165
07239	Myllyharjun yläaste Brandensteininkatu 5 07900 Loviisa	279	07422	Pitkäsken koulu Kalliokoskentie 45 A 49750 Kalliokoski	18	08037	Saaren ala-aste Niemenkyläntie 81 04920 Saarentaus	22
138	Peruskoulun erityiskoulut	90	07423	Salomiehikkälän koulu Salomiehikkäläntie 655 49770 Salo-Miehikkälä	30	08038	Sulkavan ala-aste Nikinojantie 157 04770 Sahakylä	30
07242	Harjuntaustan koulu Ratakatu 1 07900 Loviisa	56	07424	Suurmiehikkälän koulu Koulukuja 10 49760 Suur-Miehikkälä	32	08039	Sälinkään koulu Kaanaantie 51 04740 Sälinkää	46
07238	Parkskolan Drottninggatan 21 07900 Lovisa	34	124	Peruskoulun yläasteen koulut	87	08040	Sääksjärven ala-aste Sääksjärventie 526 04630 Sääkskylä	60
162	Lukiot	286	07418	Miehikkälän yläaste Keskustie 9 49700 Miehkälä	87	124	Peruskoulun yläasteen koulut	680
00432	Lovisa gymnasium PB 64 07901 Lovisa	158	504	Myrskylä		08025	Ehnroosin koulu Nordenskiöldintie 2 04600 Mäntsälä	384
00431	Myllyharjun lukio PL 116 07901 Loviisa	128	123	Peruskoulun ala-asteen koulut	158	03700	Riihenmäen koulu Einontie 3 04600 Mäntsälä	296
192	Kansalaisopistot	3 000	07233	Kankkilan ala-aste Kankkilantie 893 07690 Kankkila	30	162	Lukiot	231
02051	Lovisa sv.medborgarinstitut PB 68 07901 Lovisa	1 500	07234	Kirkonkylän ala-aste Mestarintie 3 07600 Myrskylä	128	00519	Mäntsälän lukio Nordenskiöldintie 2 04600 Mäntsälä	231
02039	Valkon kansalaisopisto Ratakatu 1 07900 Loviisa	1 500	192	Kansalaisopistot		192	Kansalaisopistot	2 100
			02033	Mäntsälän kansalaisopisto Vanha Porvoontie 19 04600 Mäntsälä		02033	Mäntsälän kansalaisopisto Vanha Porvoontie 19 04600 Mäntsälä	2 100

1 Etelä-Suomen lääni – Södra Finlands län

Tunnus Kod	Nimi Namn	Oppilaita Elever	Tunnus Kod	Nimi Namn	Oppilaita Elever	Tunnus Kod	Nimi Namn	Oppilaita Elever
211	Maatalousalan oppilaitokset	457	540	Nummi-Pusula		08057	Nummenpään koulu Leppälammentie 69 01860 Perttula	38
02477	Mäntsälän ammattiopisto Pohjoinen pikatie 800 04920 Saarentaus	457	123	Peruskoulun ala-asteen koulut	465	08058	Palojoen koulu Koulunkulmantie 166 01940 Palojoki	60
532	Nastola		08043	Hyrskylän koulu Hyrskyläntie 169 B 09430 Saukkola	70	08059	Rajamäen koulu Tykkimäentie 1 05200 Rajamäki	510
123	Peruskoulun ala-asteen koulut	1 223	08069	Ikkalan ala-aste Koulutie 10 03810 Ikkala	50	08053	Röykän koulu Kangastie 8 05100 Röykkä	181
07771	Erstan ala-aste Rekitie 1 15540 Villähde	198	08072	Koisjärven ala-aste Retlahdentie 15 09630 Koisjärvi	41	08060	Suomiehen koulu Suomiehen koulutie 267 05620 Hyvinkää	37
07772	Kanervan ala-aste Rakokiventie 51 15550 Nastola	138	08045	Leppäkorven ala-aste Johanneslundintie 86 09930 Leppäkorpi	7	03535	Syrjälän koulu PL 87 01801 Klaukkala	213
07773	Kirkonkylän ala-aste Hoitokodintie 1 15560 Nastola	224	08046	Oinolan ala-aste Koulukuja 2 09810 Nummi	159	08061	Uotilan koulu Uotilan koulutie 81 01860 Perttula	71
07775	Kivijärven koulu Vehkamäentie 24 15460 Mäkelä	41	08071	Pusulan ala-aste Kaukelantie 1 03850 Pusula	138	08062	Valkjärven koulu Valkjärventie 460 01860 Perttula	63
07774	Metsäkylän ala-aste Metsäkyläntie 245 16160 Okkeri	28	124	Peruskoulun yläasteen koulut	211	124	Peruskoulun yläasteen koulut	772
03233	Rakokiven ala-aste Soratie 9 15550 Nastola	317	08042	Nummi-Pusulan yläaste Koulukuja 4 09810 Nummi	211	08048	Klaukkalan yläaste PL 27 01801 Klaukkala	428
07776	Ruuhijärven ala-aste Kukkusmäentie 1 15580 Ruuhijärvi	36	162	Lukiot	90	08049	Rajamäen yläaste Keskusraitti 1 05200 Rajamäki	344
07777	Tapiolan ala-aste Heinämaantie 1423 15540 Villähde	39	00557	Nummi-Pusulan lukio 09810 Nummi	90	125	Peruskoulua korvaavat koulut	386
07778	Uudenkylän ala-aste Heinolantie 278 16100 Uusikylä	64	192	Kansalaisopistot	500	03403	Nurmijärven yht.koulun perusko PL 24 01901 Nurmijärvi	386
07779	Villähteen ala-aste Kankaantie 5 15540 Villähde	138	02296	Nummi-Pusulan kansalaisopisto Siipontie 1 09810 Nummi	500	138	Peruskoulun erityiskoulut	75
124	Peruskoulun yläasteen koulut	602	543	Nurmijärvi		08063	Kivenpuiston koulu Aleksis Kiven tie 18 01900 Nurmijärvi	75
07768	Kukkasen yläaste Ylätie 3 15560 Nastola	313	123	Peruskoulun ala-asteen koulut	3 105	162	Lukiot	690
07769	Männistön yläaste Yhteiskouluntie 3 16100 Uusikylä	289	08050	Karhunkorven koulu Raalantie 309 01900 Nurmijärvi	53	00007	Arkadian yhteislyseon lukio PL 116 01801 Klaukkala	326
138	Peruskoulun erityiskoulut	47	08052	Klaukkalan koulu PL 88 01801 Klaukkala	539	00559	Nurmijärven yhteiskoulun lukio PL 24 01901 Nurmijärvi	190
07780	Rinteen koulu Ylätie 3 15560 Nastola	47	08054	Lepsämän koulu Lepsämäntie 775 01830 Lepsämä	101	00715	Rajamäen lukio Keskusraitti 1 05200 Rajamäki	174
162	Lukiot	284	08051	Lukkarin koulu Punamullantie 18 01900 Nurmijärvi	225	181	Musiikkioppilaitokset	915
00877	Nastolan lukio Rakokiventie 2 15550 Nastola	284	03596	Maaniitun koulu Heikkiläntie 27 01900 Nurmijärvi	360	02345	Nurmijärven musiikkiopisto PL 64 01901 Nurmijärvi	915
183	Liikunnan koulutuskeskukset	245	08055	Metsäkylän koulu Järventaustantie 163 01810 Luhtajoki	63	191	Kansanopistot	126
01727	Liikuntakeskus Pajulahti 15560 Nastola	245	03666	Mäntysalon koulu Havumäentie 7 01820 Klaukkala	517	01621	Kiljavan opisto Kotorannantie 49 05250 Kiljava	126
192	Kansalaisopistot	1 710	08056	Nukarin koulu Nummenniityntie 14 05450 Nukari	74	192	Kansalaisopistot	2 800
02107	Nastolan kansalaisopisto Toripolku 8 15550 Nastola	1 710						

Tunnus Kod	Nimi Namn	Oppilaita Elever	Tunnus Kod	Nimi Namn	Oppilaita Elever	Tunnus Kod	Nimi Namn	Oppilaita Elever
02026	Kansalaisopisto Jukola Keskustie 2 B 01900 Nurmijärvi	2 800	138	Peruskoulun erityiskoulut	63	07265	Kaukolan ala-aste Hevosniementie 39 59100 Parikkala	28
223	Ammattioppilaitokset	255	06922	Käkelän koulu Käkeläntie 22 16300 Orimattila	63	07266	Kinnarniemen ala-aste Kinnarsalmentie 20 59410 Kirjavala	27
01049	Nurmijärven ammattioppilaitos Sahamäentie 92 01860 Perttula	255	162	Lukiot	257	07267	Koitsanlahden ala-aste Mantkanniementie 28 59130 Koitsanlahti	44
229	Ammatill.aikuiskoulutuskesk.	683	00594	Erkko-lukio PL 50 16301 Orimattila	257	07268	Särkisalmen ala-aste Myllysuluntie 44 59310 Särkisalmi	61
01831	Työtehoseuran amm.aik.koul.kes PL 5 05201 Rajamäki	683	192	Kansalaisopistot	1 600	124	Peruskoulun yläasteen koulut	228
560	Orimattila		02034	Orimattilan kansalaisopisto Pappilantie 2 16300 Orimattila	1 600	07262	Parikkalan-Saaren yläaste Kirjolankatu 5 59100 Parikkala	228
123	Peruskoulun ala-asteen koulut	1 140	251	Koti- ja laitostalousoppil.	334	162	Lukiot	101
06912	Heinämaan ala-aste Haapamäentie 1 16330 Heinämaa	33	02452	Orimattila-instituutti Koulutie 19 16300 Orimattila	334	00638	Parikkalan lukio Kirjolankatu 5 59100 Parikkala	101
06914	Karkkulan ala-aste Pukkilantie 603 16300 Orimattila	35	576	Padasjoki		192	Kansalaisopistot	550
06913	Keskuskoulun ala-aste PL 21 16300 Orimattila	305	123	Peruskoulun ala-asteen koulut	285	02130	Kaakon kansalaisopisto Petäjikönkatu 2 59100 Parikkala	550
06915	Kuivannon ala-aste Kuivannontie 604 16280 Kuivanto	57	07501	Arrakosken ala-aste Arrakoskentie 30 17530 Arrakoski	36	585	Pernaja	
06916	Luhitkylän ala-aste Keiturintie 14 16510 Luhitkylä	30	07520	Auttoisten ala-aste Keinuhongantie 17 17610 Auttoinen	26	123	Peruskoulun ala-asteen koulut	301
06917	Mallusjoen ala-aste Mallusjoentie 195 16450 Mallusjoki	40	07503	Kirkonkylän ala-aste Koulukuja 1 17500 Padasjoki	163	07219	Forsby lägstadium Kullbyvägen 4 07700 Forsby Säg	66
03658	Myllylän koulu PL 106 16301 Orimattila	211	07504	Maakesken ala-aste Maakeskenraitti 67 17470 Maakeski	18	07220	Haddom lägstadium Haddomvägen 14 07900 Lovisa	35
07897	Niinikosken ala-aste Raikkolantie 13 16350 Niinikoski	24	07505	Nyystölän ala-aste Harilantie 7 17510 Nyystölä	21	07221	Isnäs lägstadium Edövägen 27 07750 Isnäs	48
06918	Pakaan ala-aste Pakaantie 980 16390 Pakaa	32	07506	Vesijaon ala-aste Vesijaonraitti 131 17630 Vesijako	21	07224	Isnäsän ala-aste Kuusikuja 4 07750 Isnäs	17
06919	Pennalan ala-aste Lankilantie 76 B 16320 Pennala	56	124	Peruskoulun yläasteen koulut	154	07225	Koskenkylän ala-aste Koskenkyläntie 424 07700 Koskenkylän Saha	87
06920	Tietävälän ala-aste Kangasvuokontie 15 16300 Orimattila	99	07521	Padasjoen yläaste Puistotie 8 17500 Padasjoki	154	07222	Pernä kyrkoby skola Pernävägen 197 07930 Pernä	48
06921	Tönnön ala-aste Tönnönkoskentie 12 16300 Orimattila	144	162	Lukiot	96	191	Kansanopistot	22
03594	Viljaniemen ala-aste Viljaniementie 23 16300 Orimattila	21	00672	Padasjoen lukio Puistotie 8 17500 Padasjoki	96	01702	Östra Nylands folkhögskola PLÅ 195 B, Kuggom 07900 Lovisa	22
07837	Virenojan ala-aste Virenojantie 16 16310 Virenoja	53	580	Parikkala		606	Pohja	
124	Peruskoulun yläasteen koulut	554	123	Peruskoulun ala-asteen koulut	299	123	Peruskoulun ala-asteen koulut	386
07836	Orimattilan yläaste PL 50 16301 Orimattila	554	07263	Jalaslammien ala-aste Melkoniemensalontie 143 59210 Melkonieniemi	16	08856	Billnäs lägstadium Bruksvägen 10330 Billnäs	58
			07264	Kangaskylän ala-aste Opintie 9 59100 Parikkala	123	08064	Fiskarin ala-aste Koulut 5 10470 Fiskari	86

1 Etelä-Suomen lääni – Södra Finlands län

Tunnus Kod	Nimi Namn	Oppilaita Elever	Tunnus Kod	Nimi Namn	Oppilaita Elever	Tunnus Kod	Nimi Namn	Oppilaita Elever
08065	Kirkonkylän koulu Vanha Turuntie 91 10420 Pohjankuru	99	07635	Hindhår skola Skolan 07110 Hindhår	28	124	Peruskoulun yläasteen koulut	1 691
08857	Kyrkobylä stadium Hanna Gardbergsväg 1 10420 Skuru	62	07621	Hinthaaran koulu Koulutie 07110 Hinthaara	69	07228	Linnajoen yläaste Edelfeltinbulevardi 2 06100 Porvoo	504
08066	Pinjaisten ala-aste Klinkbackantie 10330 Pinjainen	81	07644	Illby-Veckjärvi skola Sannäsvägen 07280 Illby	43	03278	Lyceiparkens högstadieskola Skepparegatan 11 06100 Borgå	277
183	Liikunnan koulutuskeskukset	173	07622	Ilolan koulu 07280 Ilola	46	07618	Pääskytien yläaste Pääskytie 1 06400 Porvoo	562
01769	Urheiluopisto Kisakeskus PL 1 10470 Fiskari	173	07640	Jackarby-Sannäs skola Sannäs 33 06150 Borgå	62	07648	Strömborgska högstadieskolan Lundagatan 1 06100 Borgå	348
192	Kansalaisopistot	500	07623	Jakarín koulu 07320 Jakari	30	138	Peruskoulun erityiskoulut	86
02035	Pohjan työväenop-arbetarinst. Vanha Turuntie 75 10420 Pohjankuru	500	07624	Kerkkoon koulu Savimäentie 6 06530 Kerkkoo	80	07630	Kumpulan koulu Pääskytie 1 06400 Porvoo	46
611	Pornainen		07230	Keskuskoulu Aleksanterinkatu 25 06100 Porvoo	641	03284	Skepparegatan skola Skeppareg 9 06100 Borgå	12
123	Peruskoulun ala-asteen koulut	472	08908	Kevätkummun koulu Sammontie 3 06150 Porvoo	273	03445	Tulliportin koulu Opistokuja 5 06100 Porvoo	28
05608	Halkian koulu Nummentie 4 07190 Halkia	47	07636	Kråkö skola Båtbyggarvägen 07410 Kråkö	48	162	Lukiot	1 262
05607	Jokimäen koulu Anttilantie 8 07150 Laukkoski	49	07637	Kullo skola PL 21 06830 Kulloby	37	00024	Borgå gymnasium PB 8 06101 Borgå	300
03321	Kirveskosken koulu Koulutie 4 07170 Pornainen	225	07625	Kulloon koulu 06850 Kulloo	35	00657	Linnankosken lukio Piispank. 24-26 06100 Porvoo	962
03702	Laukkosken koulu Krouvarantie 24 07150 Laukkoski	34	07649	Kvarnbackens skola Kvarnbergsgatan 18 06100 Borgå	436	181	Musiikkioppilaitokset	1 175
03703	Parkkojan koulu Alkutaival 16 07190 Halkia	117	07638	Nygård skola Nygård 42 06100 Borgå	36	01933	Porvoonseudun musiikkiopisto PL 23 06101 Porvoo	1 175
124	Peruskoulun yläasteen koulut	202	08848	Näse skola Institutgränd 3 06100 Borgå	57	191	Kansalaisopistot	171
05609	Pornaisten yläaste Koulutie 4 07170 Pornainen	202	08847	Näsin koulu Opistokuja 3 06100 Porvoo	128	01622	Borgå folkhögskola Runebergsgatan 16-18 06100 Borgå	88
638	Porvoo		07627	Peipon koulu Keskusaukio 2 06400 Porvoo	436	01687	Svenska folkakademin PB 190 06101 Borgå	83
123	Peruskoulun ala-asteen koulut	3 506	07639	Pellinge skola PL 45 B 07370 Pellinge	10	192	Kansalaisopistot	5 500
07631	Andersböle-Söderveckoski skola Söderveckoski 07130 Andersböle	39	07641	Saxby skola Saxby 83 06100 Borgå	57	02043	Borgå medborgarinstytut PB 220 06101 Borgå	2 500
07632	Ebbo skola Ebbo 98 G 06100 Borgå	49	07628	Suomenkylän ala-aste Malmintie 2 06100 Porvoo	48	02036	Porvoon kansalaisopisto Mannerheiminkatu 15 06100 Porvoo	3 000
07619	Epoon koulu Epoo 102 06100 Porvoo	60	07642	Svartså lägstadium Langis 242 06750 Tolkis	60	223	Ammattioppilaitokset	1 063
07633	Gammelbacka skola Kunskapens väg 1 06400 Borgå	148	07643	Tolkis skola Vallvägen 4 06750 Tolkis	71	01092	Porvoon ammattioppilaitos Perämiehentie 6 06100 Porvoo	757
07634	Grännäs skola Pl 200 c 07450 Vålax	61	07626	Tolkisten koulu Palomäentie 5 06750 Tolkkinen	94	01113	Östra Nylands yrkesskola Haiko 16 A 06400 Borgå	306
07620	Hamarin koulu Hamarintie 34 06650 Hamari	161	07629	Tuorilan koulu Tuorilanmäki 7 06100 Porvoo	98	229	Ammatill.aikuisopetuskesk. Ammattitie 1 06450 Porvoo	636
			08909	Värberga skola Sampövägen 3 06150 Borgå	65	01709	Itä-Uudenmaan amm.aik.koul.kes Ammattitie 1 06450 Porvoo	636

Tunnus Kod	Nimi Namn	Oppilaita Elever	Tunnus Kod	Nimi Namn	Oppilaita Elever	Tunnus Kod	Nimi Namn	Oppilaita Elever
231	Käsi- ja taideteoll.oppilait.	105	689	Rautjärvi		03591	Jukolan koulu Palojoentie 2 11130 Riihimäki	82
01781	Borgå hantverks, konstind. skola Gymnasiegatan 5-7 06100 Borgå	105	123	Peruskoulun ala-asteen koulut	294	08148	Lasitehtaan ala-aste Tehtaankatu 27 11910 Riihimäki	180
235	Kauppappilaitokset	486	07133	Rautjärven koulu Urheilijankatu 11 56610 Rautjärvi	73	08149	Patastenmäen ala-aste Patastenmäentie 42 11130 Riihimäki	299
01254	Porvoon kauppappilaitos Opistokuja 1 06100 Porvoo	486	07134	Simpeleen ala-aste Simpeleentie 40 56800 Simpele	173	08915	Peltosaaren ala-aste Telluskatu 8 11130 Riihimäki	276
241	Terveydenhuolto-oppilaitokset	319	07135	Änkilän ala-aste Änkiläntie 211 56800 Simpele	48	08150	Pohjoisen ala-aste Karankatu 13 11120 Riihimäki	176
02396	Porvoon terv.huolto-oppilaitos Mannerheiminkatu 20 06100 Porvoo	319	124	Peruskoulun yläasteen koulut	173	08151	Uramon ala-aste Uramontie 63 11120 Riihimäki	349
253	Hotelli- ja ravintolaoppilait.	515	07129	Rautjärven yläaste Lehmustie 19 56800 Simpele	173	124	Peruskoulun yläasteen koulut	976
00656	Porvoon matk.alan oppilaitos Aleksanterinkatu 20 06100 Porvoo	515	138	Peruskoulun erityiskoulut	19	08141	Harjunrinteen yläaste Kalevankatu 3 11100 Riihimäki	261
616	Pukkila		07136	Harjun erityiskoulu Simpeleentie 40 56800 Simpele	19	08142	Karan yläaste Kalevankatu 13-17 11100 Riihimäki	292
123	Peruskoulun ala-asteen koulut	210	162	Lukiot	84	08143	Pohjolanrinteen yläaste Pohjolankatu 8 11120 Riihimäki	423
07614	Kanteleen ala-aste Holmankuja 40 07565 Kantele	33	00542	Rautjärven lukio Lehmuskatu 19 56800 Simpele	84	162	Lukiot	551
07615	Kirkonkylän ala-aste Veteraanitie 3 07560 Pukkila	128	192	Kansalaisopistot	620	00724	Riihimäen lukio Koulukatu 5 11130 Riihimäki	551
07617	Torpinkylän ala-aste Opintie 10 07550 Torpinkylä	49	02292	Rautjärven kansalaisopisto Simpeleentie 40 56800 Simpele	620	164	Aikuislukiot	383
624	Pyhtää		692	Renko		00567	Riihimäen aikuislukio Koulukatu 5 11130 Riihimäki	383
123	Peruskoulun ala-asteen koulut	481	123	Peruskoulun ala-asteen koulut	172	181	Musiikkioppilaitokset	588
06526	Heinlahden ala-aste Mokrantie 73 A 49200 Heinlahti	25	08129	Kirkonseudun ala-aste Urheilutie 2 14300 Renko	105	01974	Riihimäen musiikkiopisto Valtakatu 10 11130 Riihimäki	588
06527	Hirvikosken koulu Harjuntie 1631 A 49290 Vastila	31	08130	Nevilän ala-aste Hyvikkäläntie 1282 14300 Renko	49	192	Kansalaisopistot	2 500
06529	Purolan ala-aste Kirkkotie 448 49240 Purola	32	08131	Nummen ala-aste Härkätie 169 14300 Renko	18	02113	Riihimäen kansalaisopisto Puistikko 5 11100 Riihimäki	2 500
06530	Siltakylän ala-aste Huutjärventie 56 49210 Huutjärvi	236	694	Riihimäki		223	Ammattioppilaitokset	794
06531	Suur-Ahvenkosken ala-aste 49270 Pyhtää	73	123	Peruskoulun ala-asteen koulut	1 991	01096	Riihimäen ammattioppilaitos Lasitehtaantie 6 11100 Riihimäki	794
06532	Svenskspråkiga lågstadium Kirkkotie 448 49240 Svartbäck	84	08146	Eteläisen ala-aste Lopentie 11 11100 Riihimäki	325	231	Käsi- ja taideteoll.oppilait.	107
124	Peruskoulun yläasteen koulut	189	08144	Haapahuhdan ala-aste Haapahuhta 11100 Riihimäki	138	01731	Riihimäen ohjaajainstituutti Kalevank.13-17 11100 Riihimäki	107
06525	Pyhtään yläaste Siltakyläntie 56 49210 Huutjärvi	189	08145	Herajoen ala-aste Herajoki 11710 Riihimäki	133	235	Kauppappilaitokset	317
			08147	Hiivolan ala-aste Hiivola 11100 Riihimäki	33	01258	Riihimäen kauppappilaitos Kalevankatu 5-11 11100 Riihimäki	317

1 Etelä-Suomen lääni – Södra Finlands län

Tunnus Kod	Nimi Namn	Oppilaita Elever	Tunnus Kod	Nimi Namn	Oppilaita Elever	Tunnus Kod	Nimi Namn	Oppilaita Elever
299	Muut ammatilliset oppil.	6	701	Ruotsinpyhtää		124	Peruskoulun yläasteen koulut	188
01180	Riihimäen ammattioppilaskoulu Keskusvankila 11310 Riihimäki	6	123	Peruskoulun ala-asteen koulut	218	05076	Savitaipaleen yläaste Koulutie 7 54800 Savitaipale	188
911	Sotilasalan ammatill.oppil.	..	07569	Haavisto-Joensuun koulu Opinahjontie 13 A 49290 Vastila	22	138	Peruskoulun erityiskoulut	13
01858	Viestirykmentti/Sähkötekn.koulu PL 5 11311 Riihimäki	..	07570	Kirkonkylän koulu Koulutie 4 A 07970 Ruotsinpyhtää	52	03514	Oppikankaan koulu Koulutie 11 54800 Savitaipale	13
01852	Viestirykmentti/Viestikoulu PL 5 11311 Riihimäki	..	07314	Tesjoen koulu Tavastantie 10 07955 Tesjoki	53	162	Lukiot	135
700	Ruokolahti		07226	Tessjö skola Peterburgsvägen 191 07955 Tessjö	34	00758	Savitaipaleen lukio Koulutie 11 54800 Savitaipale	135
123	Peruskoulun ala-asteen koulut	463	07571	Teutjärven ala-aste Turkkilantie 167 07990 Ruotsinkylä	34	192	Kansalaisopistot	1 250
04689	Huhtasen kylän ala-aste Niskapietilantie 111 55910 Imatra	43	07227	Virböle skola PB 547 A 07980 Kungsböle	23	02286	Savitaipaleen kansalaisopisto Käpykuja 7 54800 Savitaipale	1 250
04690	Kirkonkylän ala-aste Metsolantie 7 56100 Ruokolahti	158	728	Saari		753	Sipoo	
04693	Pohjalankilan ala-aste Lankilantie 10 56440 Pohja-Lankila	29	123	Peruskoulun ala-asteen koulut	107	123	Peruskoulun ala-asteen koulut	1 428
04694	Puntalan ala-aste Rinteen tie 212 56510 Puntala	42	07279	Saaren ala-aste Koulutie 8 59510 Saari	107	05671	Borgby lågstadium Borgby 04130 Sibbo	65
04695	Tarkkolan ala-aste Tarkkolantie 268 56610 Rautjärvi	20	737	Sammatti		05672	Boxby lågstadium Spjutsundsvägen 71 01190 Box	74
04696	Utulan ala-aste Metelniementie 31 56330 Utula	16	123	Peruskoulun ala-asteen koulut	93	05537	Etelä-Sipoon ala-aste Opintie 6 01150 Söderkulla	255
04697	Vaihtilan ala-aste Kaljaniementie 33 56120 Salosaari	81	08075	Sammatin koulu Lohilammentie 5 09220 Sammatti	93	03297	Gesterby lågstadium Gesterby 04130 Sibbo	24
04698	Virmutjoen ala-aste Puumalantie 940 56210 Virmutjoki	53	125	Peruskoulua korvaavat koulut	55	05673	Gumbostrands lågstadium Gumbövägen 210 01120 Västerskog	53
04700	Äitsaaren ala-aste Äitsaarentie 232 56140 Äitsaari	21	03542	Sammatin Vapaa Kyläkoulu Lohilampi 09220 Sammatti	55	05670	Kyrkoby lågstadium Stora byvägen 3 04130 Sibbo	165
124	Peruskoulun yläasteen koulut	245	251	Koti- ja laitostalousoppil.	81	03236	Leppätien ala-aste Oravakuja 4 04130 Sipoo	99
04686	Ruokolahden yläaste Metsolantie 7 56100 Ruokolahti	245	01361	Elias Lönnrotin kotital.oppil. Werlanderintie 170 09220 Sammatti	81	05538	Lukkarin ala-aste Lukkarintie 04130 Sipoo	237
191	Kansanopistot	124	739	Savitaipale		05666	Mårtensby lågstadium Mårtensbyvägen 485 04240 Tallmo	31
01636	Jaakkiman kristillinen opisto Opistontie 21 56100 Ruokolahti	124	123	Peruskoulun ala-asteen koulut	308	05667	Norra Paipis lågstadium Paipisvägen 1098 04170 Paipis	50
192	Kansalaisopistot	800	04995	Havon ala-aste Havontie 56 54800 Savitaipale	24	05668	Salpar lågstadium Salparvägen 01180 Kalkstrand	54
02277	Ruokolahden kansalaisopisto Virastotie 3 56100 Ruokolahti	800	04996	Heituinlahden koulu Tuohikotitie 1141 A 54770 Heituinlahti	48	05664	Söderkulla lågstadium Lärdomsvägen 6 01150 Söderkulla	109
			04993	Kirkonkylän ala-aste Koulutie 11 54800 Savitaipale	177	05675	Södra Paipis lågstadium Skolbacken 50 04170 Paipis	38
			05078	Säänjärven ala-aste Säänjärventie 401 54800 Savitaipale	18	05539	Talman ala-aste Satotalmantie 11 04240 Talma	124
			05079	Väljjoen ala-aste Jakälantie 19 54750 Väljijoki	41	05676	Östersundom lågstadium Knutersvägen 915 01100 Östersundom	50

Tunnus Kod	Nimi Namn	Oppilaita Elever	Tunnus Kod	Nimi Namn	Oppilaita Elever	Tunnus Kod	Nimi Namn	Oppilaita Elever
124	Peruskoulun yläasteen koulut	631	07689	Pohjois-Sysmän koulu Luhangantie 842 19730 Särkilampi	26	08747	Portaan ala-aste Suomaantie 8 31340 Porras	31
05663	Sibbo högstadium Stora byvägen 8 04130 Sibbo	304	07688	Ravioskorven ala-aste Ravioskorventie 278 19370 Nuoramoinen	19	08748	Riihivalkaman ala-aste Nuutinkulmantie 19 30100 Forssa	102
05536	Sipoon yläaste Koulukeskus a3 04130 Sipoo	327	07690	Tikkalan ala-aste Tikkalantie 72 19700 Sysmä	13	08749	Saaren ala-aste Kaukolantie 845 31340 Porras	26
138	Peruskoulun erityiskoulut	17	07683	Väihkylän koulu Väihkyläntie 9 19700 Sysmä	189	08750	Teuron ala-aste Teurontie 463 31250 Teuro	41
05665	Sigfridsskolan Skolcentrum 04130 Sibbo	17	124	Peruskoulun yläasteen koulut	186	124	Peruskoulun yläasteen koulut	264
162	Lukiot	288	07681	Sysmän yhteiskoulun yläaste PL 60 19701 Sysmä	186	08741	Tammelan yläaste Koulutie 1 31300 Tammela	264
00475	Sibbo gymnasium Stora byvägen 6 04130 Sibbo	157	138	Peruskoulun erityiskoulut	16	183	Liikunnan koulutuskeskukset	74
00535	Sipoon lukio Koulukeskus 04130 Sipoo	131	07691	Toivolan peruskoulu Väihkyläntie 9 19700 Sysmä	16	01779	Eerikkilän urheiluopisto 31370 Eerikkilän Urheiluop	74
192	Kansalaisopistot	2 800	162	Lukiot	82	835	Tammisaari	
02053	Sibbo sv.medborgarinstitut Sibbo skolcentrum 04130 Sibbo	1 500	00780	Sysmän yhteiskoulun lukio PL 60 19701 Sysmä	82	123	Peruskoulun ala-asteen koulut	1 122
02037	Sipoon suom.kansalaisopisto Koulukeskus 04130 Sipoo	1 300	831	Taipalsaari		08789	Box skola Solviksvägen 21 10600 Ekenäs	20
755	Siuntio		123	Peruskoulun ala-asteen koulut	390	08787	Bromarv skola Revbackavägen 6 10570 Bromarv	29
123	Peruskoulun ala-asteen koulut	397	03583	Kirkonkylän ala-aste Muukkolantie 8 54920 Taipalsaari	57	08886	Hakarinteen ala-aste Fleminginkatu 21 10600 Tammisaari	121
03380	Aleksis Kiven koulun ala-aste 02580 Siuntio	121	07126	Leväsen ala-aste Suolahdentie 25 A 54930 Levänen	52	08852	Höjdens skola Västraringvägen 3 10520 Tenala	209
08076	Päivärinteen ala-aste Päivärinne 02570 Siuntio kk	118	07127	Rehulan ala-aste Mantereentie 934 54920 Taipalsaari	37	08851	Prästkulla skola Ingvallsbyvägen 136 10520 Tenala	27
08781	Sjundeå lägstadium Skolgatan 3 02580 Sjundeå	158	07125	Saimaanharjun ala-aste Ankeriaantie 10 54915 Saimaanharju	204	08772	Seminarie lägstadium Höijersvägen 2-4 10600 Ekenäs	352
775	Suomenniemi		07128	Vehkakaipaleen ala-aste Toijantie 739 54960 Vehkakaipale	40	08783	Skäldö skola Skäldöbryggvägen 15 B 10600 Ekenäs	31
123	Peruskoulun ala-asteen koulut	46	834	Tammela		08791	Snappertuna skola Snappertuna kyrkväg 117 o 118 10710 Snappertuna	77
04997	Halisen ala-aste Karkausentie 254 52830 Suomenniemi	19	123	Peruskoulun ala-asteen koulut	509	08782	Svenskby skola Koskivägen 155 B 10520 Tenala	14
04999	Kirkonkylän ala-aste Koulutie 20 52830 Suomenniemi	27	08742	Kaukjärven ala-aste Kuumakuja 60 30100 Forssa	33	08785	Västerby lägstadie skola Trollbölevägen 38 10600 Ekenäs	84
781	Sysmä		08743	Kirkonkylän ala-aste Koulutie 1 31300 Tammela	166	08788	Wätlax skola Wätlaxvägen 999 10570 Bromarv	17
123	Peruskoulun ala-asteen koulut	331	08744	Letkun ala-aste Valkeaviidantie 24 31380 Letku	25	08786	Österby skola Österbyvägen 51 10620 Högbäcka	141
07682	Karivirran ala-aste Vääksyntie 2152 19310 Karilanmaa	22	08745	Liesjärven ala-aste Liesjärventie 758 31350 Liesjärvi	18	124	Peruskoulun yläasteen koulut	296
07686	Nuoramoisten ala-aste Kalkkistentie 245 19370 Nuoramoinen	62	08746	Myllykylän ala-aste Taskuahtentie 19 31300 Tammela	67	08771	Ekenäs högstadieskola Flemingsgatan 17 10600 Ekenäs	296

1 Etelä-Suomen lääni – Södra Finlands län

Tunnus Kod	Nimi Namn	Oppilaita Elever	Tunnus Kod	Nimi Namn	Oppilaita Elever	Tunnus Kod	Nimi Namn	Oppilaita Elever
125	Peruskoulua korvaavat koulut	110	08888	Klemetskog lågstadium	104	00197	Jokelan lukio	190
03543	Mikaelskolan Västerby gård 10600 Ekenäs	110		Maisalavägen 273 01590 Maisala			Jyväkuja 13 05400 Jokela	
138	Peruskoulun erityiskoulut	44	03651	Kolsan ala-aste	152	00321	Kellokosken lukio	135
08773	Höjersvägens skola Höjersvägen 2-4 10600 Ekenäs	44		Leikkurinkuja 10 05400 Jokela			Koulutie 14 04500 Kellokoski	
162	Lukiot	224	08594	Lepolan ala-aste	137	191	Kansanopistot	173
00036	Ekenäs gymnasium Rosenvägen 12 10600 Ekenäs	224		Visantie 1 05400 Jokela		01691	Pekka Halosen Akatemia	173
181	Musiikkioppilaitokset	598	08595	Linjamäen ala-aste	37		Kansanopistontie 60 04400 Järvenpää	
01930	Musikintitutet Raseborg Raseborgsv.8-10 10600 Tammisaari	598		Linjamäen koulutie 4 05430 Nuppulinna		192	Kansalaisopistot	3 100
192	Kansalaisopistot	750	03637	Mikkolan koulu	436	02025	Jokelan kansalaisopisto	900
02044	Ekenäs medborgarintitut Raseborgsvägen 6-8 10600 Ekenäs	750		Pähkinämäentie 215 04300 Tuusula			Jokela-talo Keskustie 20 05400 Jokela	
211	Maatalousalan oppilaitokset	284	08596	Nahkelan ala-aste	66	02299	Tuusulan kansalaisopisto	2 200
02454	Naturbruksintitutet Forstintitutsvägen 10600 Ekenäs	284		Nahkelantie 397 04350 Nahkela			Koskenmäenpolku 4 04300 Tuusula	
221	Teknilliset oppilaitokset	1 311	08591	Pertun ala-aste	177	243	Sosiaalialan oppilaitokset	492
02457	Ekenäs yrkesintitut Raseborgsvägen 5 10600 Ekenäs	314		Kouluraitti 16 05400 Jokela		02361	Tuusulan sosiaalialan oppil	492
02550	Yrkesintitutet Sydväst Raseborgsvägen 5 10600 Ekenäs	997	08598	Riihikallion ala-aste	377		Kirkkotie 04310 Tuusula	
855	Tuulos		08599	Ruotsinkylän ala-aste	113	911	Sotilasalan ammatill.oppil.	..
123	Peruskoulun ala-asteen koulut	106		Pellavamäentie 7 04320 Tuusula		01856	H:gin Ilmatorj.rykm/Ilmatorj.k PL 5 04301 Tuusula	..
07983	Jutilan ala-aste Luopioistentie 443 14870 Jutila	18	08600	Ruskelan ala-aste	56	891	Uukuniemi	
07984	Pohjoisten ala-aste Lakkolantie 28 14810 Pohjoinen	33		Lounakuja 2 04300 Tuusula		123	Peruskoulun ala-asteen koulut	49
07985	Syrjäntaan ala-aste Suolijärventie 15 14820 Tuulos	55	08601	Rusutjärven ala-aste	74	05002	Uukuniemen koulu	49
858	Tuusula			Rusutjärventie 258 04370 Rusutjärvi			Koulutie 19 59710 Kummunkylä	
123	Peruskoulun ala-asteen koulut	2 840	08592	Ruukin ala-aste	317	909	Valkeala	
08590	Hyökkälän ala-aste Kirkkotie 9 04300 Tuusula	146		Koulutie 7 04500 Kellokoski		123	Peruskoulun ala-asteen koulut	998
08593	Kirkonkylän ala-aste Tuusulantie 131 04310 Tuusula	258	08602	Tuomalan ala-aste	70	05011	Aitomäen ala-aste	51
				Mandinkuja 10 B 04400 Järvenpää			Aitomäentie 998 45100 Kouvola	
			08603	Vanhankylän ala-aste	88	05010	Anttilan ala-aste	44
				Vanhakylän koulutie 109 04390 Jäniksenlinna			Anttilantie 417 46230 Aro	
			08597	Vaunukankaan ala-aste	232	05009	Kiehuvan ala-aste	51
				Vaunukankaantie 3-5 04300 Tuusula			Ojamaantie 6 45100 Kouvola	
			124	Peruskoulun yläasteen koulut	1 244	05008	Kirkonkylän ala-aste	286
							Kustaa III tie 12 45370 Valkeala	
			08587	Hyrylän yläaste	388	05006	Kääpälän ala-aste	39
				Sahatie 1 04300 Tuusula			Töröntie 2 46140 Vekaranjärvi	
			03305	Hyökkälän yläaste	387	05004	Lappakosken ala-aste	33
				Kirkkotie 11 04300 Tuusula			Lappakoskentie 364 45330 Harju	
			08588	Jokelan yläaste	254	03539	Niimistön ala-aste	74
				Jyväkuja 13 05400 Jokela			Hiostemäentie 1 45360 Valkeala	
			08589	Kellokosken yläaste	215	05015	Oravalan ala-aste	48
				Koulutie 4 04500 Kellokoski			Oravan Matin raitti 6 45940 Oravala	
			138	Peruskoulun erityiskoulut	18	05016	Saarento-Jokelan ala-aste	169
							Lukutie 1 45360 Valkeala	
			03280	Kalliomaan koulu	18			
				04500 Kellokoski				
			162	Lukiot	686			
			00839	Hyrylän lukio	361			
				Sahatie 1 04300 Tuusula				

Tunnus Kod	Nimi Namn	Oppilaita Elever	Tunnus Kod	Nimi Namn	Oppilaita Elever	Tunnus Kod	Nimi Namn	Oppilaita Elever
05005	Selänpään ala-aste Selänpääntie 582 47810 Selänpää	37	03671	Jokiniemen koulu Valkoisenlähteentie 51 01370 Vantaa	339	03667	Tikkurilan kansainv. koulu Leinikkitie 20 01350 Vantaa	180
05007	Tirvan ala-aste Tirvantie 762 46430 Tirva	29	03181	Jokivarren ala-aste Sorvatie 11 01480 Vantaa	242	03199	Tuomelan ala-aste Ainontie 44 01630 Vantaa	200
05013	Tuohikotin ala-aste Tuohikotintie 9 46110 Tuohikotti	28	03182	Kaivokselan ala-aste Kaivosvoudintie 10 01610 Vantaa	545	03200	Uomarinteen ala-aste Uomarinne 2 01600 Vantaa	609
05012	Utin ala-aste Opintie 1 45410 Utti	83	03184	Kimokujan ala-aste Kimokuja 5 01200 Vantaa	112	03201	Vantaankosken ala-aste Isontammentie 17 01730 Vantaa	293
05018	Vuohijärven ala-aste Koulutie 15 47900 Vuohijärvi	26	03185	Kivimäen ala-aste Lintukallionkuja 6 01620 Vantaa	502	03331	Variston ala-aste Varistontie 1 01660 Vantaa	128
124	Peruskoulun yläasteen koulut	433	03186	Kivistön ala-aste Vanha Nurmijärventie 132 01700 Vantaa	175	03202	Veromiehen ala-aste Veromiehentie 2 01510 Vantaa	171
05017	Valkealan yläaste Kustaa III tie 12 45370 Valkeala	433	03329	Kulomäen ala-aste Maauninpolku 3 01450 Vantaa	182	03203	Viertolan ala-aste Liljatie 2 01300 Vantaa	500
162	Lukiot	217	03187	Kuusikon ala-aste Hovitie 11 01380 Vantaa	290	03204	Vierumäen ala-aste Saviontie 9 01450 Vantaa	497
00484	Valkealan lukio Koulukeskus 45370 Valkeala	217	03206	Kyrkoby skola Prästgårdsgränden 6 01510 Vanda	34	03208	Västersundom skola Hetbackavägen 3 01100 Östersundom	89
191	Kansanopistot	42	03188	Laajavuoren koulu Laajaniityntie 6 01620 Vantaa	478	124	Peruskoulun yläasteen koulut	6 339
01693	Valkealan krist.kansanopisto 47830 Hasula	42	03189	Leppäkorven ala-aste Korpikontiontie 5 01450 Vantaa	505	03209	Hakunilan yläaste Hiirakkotie 9 01200 Vantaa	370
192	Kansalaisopistot	985	03190	Mikkolan ala-aste Venuskenttie 2 01480 Vantaa	501	03499	Havukosken yläaste Tarhakuja 2 01360 Vantaa	378
02139	Valkealan kansalaisopisto Kustaa III tie 12 45370 Valkeala	985	03207	Mårtensdals skola Bredbergsgränden 6 01620 Vanda	213	03222	Helsinge skola Övitsbölevägen 3 01510 Vanda	241
911	Sotilasalan ammatill.oppil.	..	03191	Orvokkietien ala-aste Orvokkietie 15 01300 Vantaa	315	03210	Hämeenkylässen yläaste Varistontie 3 01660 Vantaa	330
02573	Utin Jääkäriryk/Sot.-Poliisik. PL 5 45410 Utti	..	03302	Pallastunturintien koulu Pallastunturintie 25 01280 Vantaa	434	03211	Keskuspuiston yläaste Lummetie 5 01300 Vantaa	397
092	Vantaa		03303	Pähkinärinteen koulu Mantelikuja 4 01710 Vantaa	514	03212	Kilterin yläaste Iskostie 8 01600 Vantaa	404
123	Peruskoulun ala-asteen koulut	13 667	03192	Päiväkummun ala-aste Ismontie 2 01420 Vantaa	273	03213	Koivukylän yläaste Kustaantie 10 01400 Vantaa	320
03498	Askiston koulu Uudentuvantie 5 01680 Vantaa	227	03193	Rajakylän ala-aste Latukuja 1 01280 Vantaa	378	03214	Korson yläaste Kisatie 29 01450 Vantaa	342
03205	Dickursby skola Idrottsvägen 4 01370 Vanda	182	03194	Rajatorpan ala-aste Vapaalanpolku 13 01650 Vantaa	322	03527	Länsimäen yläaste Pallastunturintie 27 01280 Vantaa	417
03178	Hakunilanrinteen ala-aste Hiirakkotie 18 01200 Vantaa	590	03195	Rautkallion ala-aste Rautkallionkatu 7 01360 Vantaa	152	03215	Martinlaakson yläaste Martinlaaksonpolku 4 01600 Vantaa	387
03304	Havukallion ala-aste Peltoniemenkuja 1 01360 Vantaa	413	03196	Rekolan koulu Rekolantie 67 01400 Vantaa	418	03216	Myllymäen yläaste Martinkyläntie 5 01670 Vantaa	257
03415	Hevoshaan ala-aste Hevoshaantie 17 01200 Vantaa	417	03197	Seutulan ala-aste Katriinantie 60 01760 Vantaa	181	03217	Myyrämäen yläaste Virtatie 4 01600 Vantaa	323
03179	Hiekkaharjun ala-aste Talkootie 37 01350 Vantaa	457	03198	Simonkallion koulu Simonkalliontie 1 01350 Vantaa	681	03218	Peltolan yläaste Lummetie 27 01300 Vantaa	607
03522	Ilolan ala-aste Epinkoskentie 5 01390 Vantaa	349	03330	Tarhapuiston ala-aste Havukoskenkatu 9 01360 Vantaa	189	03316	Ruusuvuoren yläaste Kisatie 21 01450 Vantaa	427
03180	Itä-Hakkilan ala-aste Koulutie 8 01260 Vantaa	390						

1 Etelä-Suomen lääni – Södra Finlands län

Tunnus Kod	Nimi Namn	Oppilaita Elever	Tunnus Kod	Nimi Namn	Oppilaita Elever	Tunnus Kod	Nimi Namn	Oppilaita Elever
03219	Simonkylän yläaste Koivukyläntie 52 01350 Vantaa	447	01983	Vantaan musiikkiopisto Kielotie 13 01300 Vantaa	1 524	07140	Kirkkojärven ala-aste Kirkkojärvi 347 49400 Hamina	54
03220	Sotungin yläaste Sotungintie 19 01200 Vantaa	409	192	Kansalaisopistot	7 860	07141	Metsäkylän ala-aste Tönnösentie 10 49540 Metsäkylä	31
03221	Vantaanjoen yläaste Isontammentie 15 01730 Vantaa	283	02040	Vantaan kaup.työväenopisto Unikkotie 5 A 01300 Vantaa	7 860	07142	Myllykylän ala-aste Koulukalliontie 44 49630 Vehkajoki	24
125	Peruskoulua korvaavat koulut	150	223	Ammattioppilaitokset	1 876	07143	Neuvottoman ala-aste Suntiontie 1 49490 Neuvoton	132
03549	Vantaan seudun steinerkoulu Satakientie 5 01450 Vantaa	150	01205	Myyrmäen ammattioppilaitos Ojahaantie 5 01601 Vantaa	608	07144	Paijärven ala-aste Kylänmäki 226 49640 Paijärvi	25
138	Peruskoulun erityiskoulut	548	01341	Suomen kosmetolog.yhd.opisto Karsikkokuja 15 01360 Vantaa	114	07145	Pyhällön ala-aste Pyhällöntie 380 49660 Pyhäntö	29
03223	Hanalan erityiskoulu Kisatie 21 01450 Vantaa	103	02493	Vantaan ammatti- ja taideteoll.opp Tennistie 1 01370 Vantaa	1 154	07146	Reitkallin ala-aste Reitkallintie 569 49520 Reitkalli	21
03224	Jokirannan erityiskoulu Viertolankuja 1 01300 Vantaa	195	225	Ammatill.erikoisoppilaitokset	259	07147	Summan ala-aste Summantie 46 49480 Summa	105
03416	Pakkalan erityiskoulu Veromiehentie 2 01510 Vantaa	185	01575	Finnairin ilmailuopisto PL 15 01053 Finnair	136	07148	Uuden Summan ala-aste Siitosentie 56 49420 Hamina	143
03225	Silvolan erityiskoulu Iskostie 8 01600 Vantaa	65	01435	Suomen Spar Oyj / Kehitys Tiilenpolttajankuja 5 01630 Vantaa	58	07149	Vilniemen ala-aste Kartanontie 265 49400 Hamina	32
162	Lukiot	3 242	01203	Toyota ammattioppilaitos Korpivaarantie 1 01450 Vantaa	65	124	Peruskoulun yläasteen koulut	498
00107	Helsingin gymnasium Övitsbölevägen 3 01510 Vanda	104	235	Kauppaoppilaitokset	596	07137	Vehkalahden yläaste Ruissalontie 10 49410 Poitsila	498
00104	Hämeenkylässä lukio Varistontie 3 01660 Vantaa	304	01219	Kauppiaitten kauppaoppilaitos Martinlaaksontie 36 01620 Vantaa	596	162	Lukiot	232
00399	Koivukylän lukio Kustaantie 10 01400 Vantaa	341	241	Terveydenhuolto-oppilaitokset	1 478	00070	Vehkalahden lukio Ruissalontie 8 49410 Poitsila	232
00289	Korson lukio Kisatie 29 01450 Vantaa	286	02494	Vantaan ammattiopisto Karsikkokuja 15 01360 Vantaa	1 001	927	Vihti	
00059	Martinlaakson lukio Martinlaaksontie 4 01620 Vantaa	434	02492	Vantaan sos. ja terv. alan opp. Malmimäentie 19 01360 Vantaa	477	123	Peruskoulun ala-asteen koulut	2 049
00783	Simonkylän lukio Koivukyläntie 52 01350 Vantaa	352	299	Muut ammatilliset oppil.	55	08606	Haimoon ala-aste Haimoontie 378 03400 Vihti	62
00069	Sotungin lukio Sotungintie 19 C 01200 Vantaa	388	01776	Vankeinhoidon koulutuskeskus PL 41 01301 Vantaa	55	08607	Härkälän ala-aste Otalamentie 437 03300 Otalampi	127
00826	Tikkurilan lukio Kauratie 2 01370 Vantaa	475	925	Opintokeskukset	960	08608	Jokikunnan ala-aste Vanjoentie 29 03430 Jokikunta	29
00327	Vaskivuoren lukio Virtatie 4 01600 Vantaa	558	09907	Vapaan siv.toim.liiton op. keskus Vernissakatu 8 01300 Vantaa	960	08609	Kuoppanummen ala-aste Kuoppanummentie 18 03100 Nummela	197
164	Aikuislukiot	908	917	Vehkalahti		08611	Nummela ala-aste Väinämöisentie 9 03100 Nummela	627
00573	Itä-Vantaan aikuislukio Kauratie 2 01370 Vantaa	316	123	Peruskoulun ala-asteen koulut	832	08618	Oinasjoen ala-aste Hynnäläntie 36 03100 Nummela	42
00547	Länsi-Vantaan aikuislukio Ojahaantie 5 01600 Vantaa	592	07138	Husulan ala-aste Töytärintie 20 49510 Husula	198	08612	Ojakkalan ala-aste Opintie 1 03250 Ojakkala	308
181	Musiikkioppilaitokset	1 524	07139	Kannusjärven ala-aste Keskikyläntie 233 49570 Kannusjärvi	38	08613	Olkjalan ala-aste Koulurinne 2 03400 Vihti	85

Tunnus Kod	Nimi Namn	Oppilaita Elever	Tunnus Kod	Nimi Namn	Oppilaita Elever	Tunnus Kod	Nimi Namn	Oppilaita Elever
08614	Palajärven ala-aste Palajärventie 87 03150 Huhmari	87	00902	Vihdin yhteiskoulun lukio 03400 Vihti	205	162	Lukiot	80
08610	Pappilanpellon ala-aste Kirkkojärventie 3 03400 Vihti	255	192	Kansalaisopistot	1 900	00909	Virolahden lukio Rantatie 5 49900 Virolahti	80
08615	Siipoon ala-aste Siipoonkouluntie 14 03300 Otalampi	87	02041	Vihdin kansalaisopisto Vihdintie 30 D 03100 Nummela	1 900	211	Maatalousalan oppilaitokset	218
08616	Tervalammen ala-aste Tervalammentie 408 03220 Tervalampi	71	229	Ammatill.aikuisopetuskesk. PL 84 03100 Nummela	778	01455	Harjun oppimiskeskus Harju 3 F 49980 Ravijoki	218
08617	Vanjärven ala-aste Haagantie 15 03400 Vihti	39	01617	Innofocus Länsi-Uudenmaan akk 03100 Nummela	778	978	Ylämaa	
08619	Vihtijärven ala-aste Kouluntie 41 03790 Vihtijärvi	33	231	Käsi- ja taideteoll.oppilait. Seimeläntie 03400 Vihti	186	123	Peruskoulun ala-asteen koulut	102
124	Peruskoulun yläasteen koulut	1 007	01822	Vihdin käsi- ja taidet. oppil. 03400 Vihti	186	07122	Kirkonkylän ala-aste Koulutie 1 54410 Ylämaa	48
03240	Nummelan yläaste Vesikansantie 17 03100 Nummela	500	935	Virolahti		07123	Villalan ala-aste Peräkorventie 500 54410 Ylämaa	23
08605	Vihdin kirkonkylän yläaste Vihdintie 8 03400 Vihti	507	123	Peruskoulun ala-asteen koulut	260	07124	Ylijärven ala-aste Ylijärventie 409 54460 Ylijärvi	31
125	Peruskoulua korvaavat koulut	27	07398	Klamilan ala-aste Museotie 1979 49860 Klamila	58	981	Ypäjä	
03640	Adv.kirkon Kopun ala-aste Kopun kartano 03100 Nummela	27	07399	Pihlajan ala-aste Pihlajantie 311 49960 Ala-Pihlaja	20	123	Peruskoulun ala-asteen koulut	228
138	Peruskoulun erityiskoulut	98	07400	Ravijoen ala-aste Haakelintie 9 49980 Ravijoki	35	08221	Levän ala-aste Jyvämäentie 91 32100 Ypäjä	69
08620	Vihdin erityiskoulu Vanjoentie 29 03430 Jokikunta	50	07402	Vaalimaan ala-aste Kurkelantie 149 49900 Virolahti	29	08222	Perttulan ala-aste Perttulantie 57 32100 Ypäjä	123
03453	Vihdin harjaantumiskoulu Mäntytie 4 03100 Nummela	29	07403	Virojoen ala-aste Rantatie 9 49900 Virolahti	118	08220	Ypäjänselän ala-aste Onkijoenperäntie 31 32140 Ypäjä as	36
03298	Vuorelan koulu Vuorelantie 73 03100 Nummela	19	124	Peruskoulun yläasteen koulut	170	124	Peruskoulun yläasteen koulut	107
162	Lukiot	529	07396	Virolahden yläaste PL 13 49901 Virolahti	170	08219	Ypäjän yläaste Varsanojantie 97 32100 Ypäjä	107
00536	Nummelan lukio Vesikansantie 17 03100 Nummela	324				211	Maatalousalan oppilaitokset	292
						02329	Ypäjän hevosopisto Varsanojantie 63 32100 Ypäjä	292

2 Länsi-Suomen lääni – Västra Finlands län

004	Alahärmä		06604	Möksyn ala-aste Savontie 29 62990 Möksy	21	006	Alastaro	
123	Peruskoulun ala-asteen koulut	491	06605	Paalijärven ala-aste Jussilantie 4 62950 Paalijärvi	43	123	Peruskoulun ala-asteen koulut	216
03484	Ekolan ala-aste Ylisenmäentie 158 62310 Voltti	32	06597	Paavolan ala-aste Hirsikankaantie 62900 Alajärvi	358	08359	Hanhijoen ala-aste Hanhijoen koulutie 101 32440 Alastaro	30
05557	Hakolan ala-aste Sairaalanatie 189 62375 Ylihärmä	89	06607	Saukonkylän ala-aste Saukonkyläntie 108 62750 Saukonkylä	27	08360	Kirkonkylän ala-aste Opintie 5 32440 Alastaro	146
05555	Kirkonkylän ala-aste Koulukuja 2 62300 Härmä	203	06608	Teerinevan ala-aste Teerinevantie 380 62950 Paalijärvi	15	08362	Virttaan ala-aste Virttaanraitti 113 32560 Virttaa	40
05559	Kojolan ala-aste Köykkärantie 333 62310 Voltti	55	06609	Uudenkylän ala-aste Uusikyläntie 190 62900 Alajärvi	31	124	Peruskoulun yläasteen koulut	160
05560	Volttin ala-aste KP 2 62310 Voltti	112	06610	Ylikylän ala-aste Kurejoentie 530 62710 Kurejoki	67	08358	Alastaron yläaste Vahvalantie 4 32440 Alastaro	160
124	Peruskoulun yläasteen koulut	243	124	Peruskoulun yläasteen koulut	507	192	Kansalaisopistot	400
05554	Alahärmän yläaste Koulukuja 4 62300 Härmä	243	06593	Alajärven yläaste Kaupintie 7 62900 Alajärvi	507	02285	Alastaron kansalaisopisto Vahvalantie 4 32440 Alastaro	400
162	Lukiot	192	138	Peruskoulun erityiskoulut	36	010	Alavus	
00001	Alahärmän lukio 62300 Härmä	192	06606	Piispanniemen koulu Kaupintie 7 62900 Alajärvi	36	123	Peruskoulun ala-asteen koulut	821
181	Musiikkioppilaitokset	348	162	Lukiot	279	05311	Aseman ala-aste Markkinatie 5 63400 Alavus as	93
02339	Härmänmaan musiikkiopisto Härmäntie 18 62300 Härmä	348	00002	Alajärven lukio Kaupintie 62900 Alajärvi	279	05310	Itärannan ala-aste Itärannantie 151 63410 Rantatöysä	56
005	Alajärvi		164	Aikuislukiot	100	05308	Kaukolan ala-aste Sikosaarentie 863 63370 Taipalus	25
123	Peruskoulun ala-asteen koulut	952	00576	Alajärven aikuislukio Kaupintie 7 62900 Alajärvi	100	05307	Kirkkomännikön ala-aste Koulutie 4 63300 Alavus	358
06594	Alakylän ala-aste Höykkyläntie 54 62710 Kurejoki	65	181	Musiikkioppilaitokset	484	05306	Kontiaisten ala-aste Soukanperäntie 53 63360 Kuivaskylä	45
06595	Hoiskon ala-aste Sahapolku 58 62940 Hoisko	117	02015	Alajärven musiikkiopisto Kaupintie 7 62900 Alajärvi	484	05305	Kuivasmäen ala-aste Peräseinäjoentie 761 63360 Kuivaskylä	21
06598	Koivumäen ala-aste Koivumäentie 12 62900 Alajärvi	13	192	Kansalaisopistot	1 250	05304	Kätkänjoen ala-aste Kätkänjoentie 344 63430 Kätkänjoki	18
06599	Kortekylän ala-aste Kortekyläntie 212 62900 Alajärvi	18	02198	Alajärven kansalaisopisto Sairaalanatie 3 62900 Alajärvi	1 250	05303	Lapinkylän ala-aste Tuurintie 346 63400 Alavus as	34
06600	Levijoen ala-aste Tikkasentie 76 62920 Levijoki	50	211	Maatalousalan oppilaitokset	134	05302	Pollarin ala-aste Killinkoskentie 651 63300 Alavus	31
06601	Luoma-Ahon ala-aste Vimpelintie 591 62830 Luoma-Aho	30	01453	Alajärven ammatti-instituutti Kurejoentie 390 62710 Kurejoki	134	05300	Sapsalammin ala-aste Kyrönniementie 14 63340 Sapsalampi	29
06602	Menkijärven ala-aste Opintie 10 62760 Menkijärvi	45	235	Kauppaoppilaitokset	176	05299	Sulkavan ala-aste Sulkavankyläntie 425 63350 Sulkavankylä	47
06603	Myllykankaan ala-aste Lapuantie 842 62720 Sissala	52	01210	Alajärven kauppaoppilaitos Hoiskontie 25 62900 Alajärvi	176	05298	Sääskiniemen ala-aste Saukkomäentie 21 61170 Sääskiniemi	38

Tunnus Kod	Nimi Namn	Oppilaita Elever	Tunnus Kod	Nimi Namn	Oppilaita Elever	Tunnus Kod	Nimi Namn	Oppilaita Elever
05297	Taipaleen ala-aste Sikosaarentie 32 63370 Taipalus	26	04621	Ytterkulla lägstadium Ytterkullavägen 1 25870 Dragsfjärd	51	08794	Irjanteen ala-aste Huhdantie 282 27110 Irjanne	62
124	Peruskoulun yläasteen koulut	475	124	Peruskoulun yläasteen koulut	76	08795	Keskustan ala-aste Runkotie 3 27100 Eurajoki	218
05295	Alavuden yläaste Karjalantie 16 63300 Alavus	475	04619	Dragsfjärds högstadieskola Skolvägen 2 25900 Dalsbruk	76	08796	Kuivalahden ala-aste Etukämpäntie 47 27170 Kuivalahti	40
138	Peruskoulun erityiskoulut	37	192	Kansalaisopistot	560	08797	Lapijoen ala-aste Metsäläntie 2 27150 Lapijoki	94
05296	Kirkkokankaan koulu Karjalantie 16 63300 Alavus	37	02089	Dragsfjärds arb.inst-työväenop Skolvägen 25900 Taalintehtas	560	08798	Linnamaan ala-aste Linnamaantie 626 27100 Eurajoki	43
162	Lukiot	260				08799	Rikantilan ala-aste Rikantilantie 194 27150 Lapijoki	29
00003	Alavuden lukio Kirkkotie 12 63300 Alavus	260	050	Eura		08800	Sydänmaan ala-aste Sydänmaantie 614 27130 Eurajoki as	35
192	Kansalaisopistot	2 150	123	Peruskoulun ala-asteen koulut	671	124	Peruskoulun yläasteen koulut	251
02199	Alavuden ja Töysän kansalaisop Järviluomantie 3 63300 Alavus	2 150	08366	Hinnerjoen ala-aste Rinnomäentie 15 27600 Hinnerjoki	61	08793	Eurajoen yläaste Koulutie 2 27100 Eurajoki	251
228	Ammatill.erityisoppilaitokset	127	08367	Kauttuan ala-aste Harjutie 12 27500 Kauttua	267	162	Lukiot	153
01881	Alavuden erityisammattikoulu PL 5 63301 Alavus	127	08368	Kirkonkylän ala-aste Sorkkistentie 16 27510 Eura	149	00042	Eurajoen lukio Koulutie 2 27100 Eurajoki	153
017	Askainen		08370	Länsi-Euran ala-aste Naarjoentie 22 27510 Eura	19	191	Kansanopistot	144
123	Peruskoulun ala-asteen koulut	83	08371	Mannilan ala-aste Mäkikyläntie 31 27670 Mannila	21	01624	Eurajoen kristill.opisto Koulutie 4 27100 Eurajoki	144
04614	Kirkonpiirin ala-aste Askaistentie 20 21240 Askainen	83	08372	Pietilän ala-aste Honkilahdenraitti 143 B 27640 Honkilahti kk	54	052	Evijärvi	
019	Aura		08373	Sorkkisten ala-aste Kuumamäentie 207 27510 Eura	100	123	Peruskoulun ala-asteen koulut	296
123	Peruskoulun ala-asteen koulut	299	124	Peruskoulun yläasteen koulut	344	05815	Haapajärven ala-aste Esantie 28 62500 Evijärvi	22
08363	Asemanseudun ala-aste Urpon tie 2 21380 Aura	254	08365	Euran yläaste Savikontie 11 27510 Eura	344	05816	Jokelan ala-aste Jokikyläntie 165 62500 Evijärvi	34
08364	Kirkonkulman ala-aste Vanha Tampereentie 153 B 21370 Käyrä	45	138	Peruskoulun erityiskoulut	30	05817	Kirkonkylän ala-aste Voltantie 6 62510 Kuoppa-Aho	92
040	Dragsfjärd		08374	Kännön koulu Kännöntie 9 27500 Kauttua	30	05818	Kivijärven ala-aste Lepistönmäentie 41 62500 Evijärvi	21
123	Peruskoulun ala-asteen koulut	185	162	Lukiot	167	05820	Lahdenkylän ala-aste Vasikka-Ahontie 31 62540 Vasikka-Aho	96
04616	Björkboda lägstadium Smedskullavägen 3 25860 Björkboda	28	00043	Euran lukio Savikontie 11 27510 Eura	167	05821	Särkijärven ala-aste Särkikyläntie 244 62500 Evijärvi	31
04617	Dalsbruks svenska lägstadium Skolvägen 1 25900 Dalsbruk	50	192	Kansalaisopistot	988	124	Peruskoulun yläasteen koulut	153
04620	Hitis lägstadium Stenmarsvägen 1 25950 Rosala	16	02058	Euran kansalaisopisto Savikontie 11 27510 Eura	988	05814	Evijärven yläaste Voltantie 6 62510 Kuoppa-Aho	153
04618	Taalintehtaan suomenk.ala-aste Metsälämmentie 2 A 25900 Taalintehtas	40	051	Eurajoki				
			123	Peruskoulun ala-asteen koulut	521			

2 Länsi-Suomen lääni – Västra Finlands län

Tunnus Kod	Nimi Namn	Oppilaita Elever	Tunnus Kod	Nimi Namn	Oppilaita Elever	Tunnus Kod	Nimi Namn	Oppilaita Elever
162	Lukiot	119	05825	Ylikylän ala-aste Perhontie 601 69570 Karvonen	33	08473	Hiirijärven ala-aste Hiirijärven koulutie 213 29200 Harjavalta	33
00044	Evijärven lukio Votintie 6 62510 Kuoppa-Aho	119	124	Peruskoulun yläasteen koulut	85	08474	Keskustan ala-aste Myllykatu 3 A 29200 Harjavalta	193
192	Kansalaisopistot	1 800	03521	Halsuan yläaste Vetelintie 3 69510 Halsua	85	08475	Pirkkalan ala-aste Rantalankatu 1 29200 Harjavalta	130
02203	Järviseudun kansalaisopisto PL 25 62501 Evijärvi	1 800	08476	Pitkäpään ala-aste Satakunnantie 93 29200 Harjavalta	43	03242	Vinnarin ala-aste Annalankatu 8 29200 Harjavalta	132
073	Halikko		077	Hankasalmi		124	Peruskoulun yläasteen koulut	313
123	Peruskoulun ala-asteen koulut	693	123	Peruskoulun ala-asteen koulut	493	04522	Aseman ala-aste Kuuhanavedentie 39 41500 Hankasalmi as	116
08378	Hajalan ala-aste Turuntie 896 25240 Hajala	47	04526	Kankaisten ala-aste Pieksämäentie 222 41580 Sauvamäki	38	08471	Harjavallan yläaste Myllykatu 3c 29200 Harjavalta	313
03699	Halikko svenska skola Urheilutie 1b 25250 Märynummi	6	04527	Kirkonkylän ala-aste Koulutie 14 41520 Hankasalmi	145	138	Peruskoulun erityiskoulut	49
08380	Kuttilan ala-aste Vanhatie 20 25260 Vaskio	53	04528	Kärkkäälän ala-aste Saksalansaarentie 3 41550 Hannula	23	03448	Hakunin koulu Kalevankatu 6 29200 Harjavalta	19
08379	Marian ala-aste Kuruntie 5 24800 Halikko	283	04531	Niemisjärven ala-aste Koulumäentie 1 41490 Niemisjärvi	68	08478	Myllytien koulu Myllykatu 3 B 29200 Harjavalta	30
08377	Meri-Halikon ala-aste Kokkilantie 764 25230 Angelniemi	60	04532	Ristimäen ala-aste Konnevedentie 717 41540 Ristimäki	38	162	Lukiot	168
08381	Mustamäen ala-aste Mustamäentie 103 24910 Halikko as	100	04533	Sauvamäen ala-aste Sauvomäentie 609 41580 Sauvamäki	18	00074	Harjavallan lukio Myllykatu 1 D 29200 Harjavalta	168
03660	Mäen ala-aste Onnenperäntie 30 25260 Vaskio	38	04534	Säkinmäen ala-aste Säkinmäentie 868 41560 Säkinmäki	25	192	Kansalaisopistot	1 000
08383	Märynummen ala-aste Urheilutie 1 25250 Märynummi	106	04535	Venekosken ala-aste Venekoskentie 469 41530 Veneranta	22	02060	Harjavallan kansalaisopisto Myllykatu 1 A 29200 Harjavalta	1 000
124	Peruskoulun yläasteen koulut	423	124	Peruskoulun yläasteen koulut	250	241	Terveystieteiden oppilaitokset	368
08376	Halikon yläaste Kuruntie 7 24800 Halikko	423	04536	Hankasalmen yläaste Koulutie 14 41520 Hankasalmi	250	01841	Harjavallan sos.terv.huolto-op Myllykatu 10 29200 Harjavalta	368
162	Lukiot	225	138	Peruskoulun erityiskoulut	30	095	Himanka	
00454	Halikon lukio Kuruntie 7 24800 Halikko	225	04530	Mäkelän koulu Kuuhanavedentie 39 41500 Hankasalmi as	30	123	Peruskoulun ala-asteen koulut	313
192	Kansalaisopistot	1 000	162	Lukiot	131	06630	Hillilän ala-aste Kannustie 501 68150 Hillilä	34
02059	Halikon kansalaisopisto Kuruntie 7 24800 Halikko	1 000	00103	Hankasalmen lukio Koulukeskus 41520 Hankasalmi	131	06628	Kirkonkylän ala-aste Leipämäentie 68100 Himanka	211
074	Halsua		192	Kansalaisopistot	1 000	05826	Pahkalan ala-aste Koulutie 15 68100 Himanka	46
123	Peruskoulun ala-asteen koulut	154	02179	Hankasalmen kansalaisopisto Monitoimitalo 41520 Hankasalmi	1 000	06629	Torvenkylän ala-aste Torvenkyläntie 386 68100 Himanka	22
05823	Kirkonkylän ala-aste Perhontie 29 69510 Halsua	82	079	Harjavalta		124	Peruskoulun yläasteen koulut	144
05824	Meriläisen ala-aste Uudentalontie 29 69510 Halsua	39	123	Peruskoulun ala-asteen koulut	531	03317	Himangan yläaste Sautinkarintie 32 68100 Himanka	144

Tunnus Kod	Nimi Namn	Oppilaita Elever	Tunnus Kod	Nimi Namn	Oppilaita Elever	Tunnus Kod	Nimi Namn	Oppilaita Elever
099	Honkajoki		05579	Rekikosken ala-aste Räikänmaantie 1124 32700 Huittinen	17	05688	Kaipion ala-aste Takamaantie 1036 39100 Hämeenkyrö	36
123	Peruskoulun ala-asteen koulut	169	05582	Sammun ala-aste Norrantie 16 32700 Huittinen	163	05689	Kirkkonkylän ala-aste Kyrönsarventie 16 39100 Hämeenkyrö	205
05679	Antilan ala-aste Vatajantie 434 38920 Vatajankoski	31	05586	Suttilan ala-aste Erkkiläntie 8-10 32700 Huittinen	46	05690	Kostulan ala-aste Kostulantie 90 39200 Kyröskoski	45
05681	Hongonpiirin ala-aste Katkontie 7 38950 Honkajoki	60	124	Peruskoulun yläasteen koulut	391	05691	Kyröskosken ala-aste PL 19 39201 Kyröskoski	222
05680	Katkon ala-aste Katkon koulutie 30 38950 Honkajoki	20	05578	Huittisten-Vampulan yläaste Opintie 4 32700 Huittinen	391	05692	Lavajärven ala-aste Lepomäentie 9 39380 Lavajärvi	29
05682	Lauhalan ala-aste Kauhajoentie 842 38970 Lauhala	34	138	Peruskoulun erityiskoulut	48	05693	Mahnalan koulu Maisematie 761 39100 Hämeenkyrö	72
05683	Pappilan ala-aste Pitkäkuja 85 38950 Honkajoki	24	05585	Lauttarannan koulu Lauttakylänkatu 22 32700 Huittinen	48	05694	Pinsiön ala-aste Sasintie 585 39150 Pinsiö	67
124	Peruskoulun yläasteen koulut	90	162	Lukiot	335	05696	Vesajärven ala-aste Vesajärventie 1883 39290 Vesajärvi	23
05678	Honkajoen yläaste Karviantie 12 38950 Honkajoki	90	00419	Lauttakylän lukio Lauttakylänk. 22 32700 Huittinen	335	05697	Äkönmaan ala-aste Äkönmaantie 211 39100 Hämeenkyrö	21
162	Lukiot	90	181	Musiikkioppilaitokset	304	124	Peruskoulun yläasteen koulut	428
00096	Honkajoen lukio Karviantie 12 38950 Honkajoki	90	01940	Huittisten musiikkiopisto Risto Rytin katu 36 32700 Huittinen	304	05684	Hämeenkyrön yläaste Ristamäentie 13 39100 Hämeenkyrö	428
101	Houtskari		191	Kansanopistot	113	138	Peruskoulun erityiskoulut	27
123	Peruskoulun ala-asteen koulut	38	01663	Länsi-Suomen opisto Loimijoentie 280 32700 Huittinen	113	05695	Veljesmaan koulu Kyrönsarventie 16 39100 Hämeenkyrö	27
05605	Mossala lägstadium Mossala 21770 Mossala	12	192	Kansalaisopistot	1 850	162	Lukiot	192
05606	Träsk lägstadium Träsk 21760 Houtskär	26	02061	Huittisten seudun kansalaisop. Risto Rytin katu 70 32700 Huittinen	1 850	00099	Hämeenkyrön lukio Ristamäentie 13 39100 Hämeenkyrö	192
191	Kansanopistot	7	229	Ammatill.aikuiskoulutuskesk.	133	192	Kansalaisopistot	1 560
01633	Houtskärs kyrkl.folkhögskola Näsby 21760 Houtskär	7	01583	Huittisten amm.aikuiskoul.k Teollisuust.5-7 32700 Huittinen	133	02062	Hämeenkyrön kansalaisopisto Keskuskoulu 39100 Hämeenkyrö	1 165
192	Kansalaisopistot	615	235	Kauppaoppilaitokset	620	02069	Kyröskosken kansalaisopisto Torikatu 8 39200 Kyröskoski	395
02479	Skärgårdshavets medborgarinst. 21760 Houtskär	615	02545	Huittisten amm. ja yrit.opisto Risto Rytin katu 70 32700 Huittinen	620	223	Ammattioppilaitokset	489
102	Huittinen		108	Hämeenkyrö		02524	Ammatti-instituutti lisakki PL 23 39101 Hämeenkyrö	489
123	Peruskoulun ala-asteen koulut	706	123	Peruskoulun ala-asteen koulut	828	143	Ikaalinen	
05587	Huhtamon ala-aste Kangastie 1449 32770 Huhtamo	30	05685	Haukijärven ala-aste Hahmajärventie 26 38490 Haukijärvi	29	123	Peruskoulun ala-asteen koulut	634
05581	Lauttakylän ala-aste Koulukatu 3 32700 Huittinen	368	05686	Heinijärven ala-aste Trossitie 305 39110 Simuna	41	05701	Keskustan koulu Koulunpolku 4 39500 Ikaalinen	349
05584	Loiman ala-aste Loimijoentie 277 32700 Huittinen	52	05687	Jumesniemen ala-aste Jumesniementie 411 39170 Jumesniemi	38	05702	Kilvakkalan ala-aste Kilvakkalantie 25 39530 Kilvakkala	60
05580	Palojoen ala-aste Mäkitie 16 32700 Huittinen	30						

2 Länsi-Suomen lääni – Västra Finlands län

Tunnus Kod	Nimi Namn	Oppilaita Elever	Tunnus Kod	Nimi Namn	Oppilaita Elever	Tunnus Kod	Nimi Namn	Oppilaita Elever
05703	Kovelahden ala-aste Aholantie 22 39610 Kovelahdi	27	07048	Herralan ala-aste Homesojantie 1 C 60800 Ilmajoki	167	191	Kansanopistot	41
05704	Lahdenpohjan ala-aste Palinperäntie 496 39530 Kilvakkala	33	07049	Honkakylän ala-aste Ojajärventie 20 61120 Louko	16	01623	Etelä-Pohjanmaan opisto Opistontie 111 60800 Ilmajoki	41
05705	Luhalahden ala-aste Luhalahdentie 2280 39410 Luhalahdi	31	07050	Ilomäen ala-aste Mäkikyläntie 329 61350 Huissi	33	192	Kansalaisopistot	1 700
05706	Mansoniemen ala-aste Mansoniementie 86/10 39580 Riitälä	34	07051	Jouppilan ala-aste Rommelinnäentie 14 61330 Koskenkorva	29	02200	Ilmajoki-opisto Ilkantie 17 60800 Ilmajoki	1 700
05708	Riitälän ala-aste Riitäläntie 185 39580 Riitälä	29	07053	Koskenkorvan ala-aste Opintie 1 61330 Koskenkorva	64	211	Maatalousalan oppilaitokset	82
05709	Saukon ala-aste Karpanperäntie 5/10 39430 Röyhiö	20	07054	Luoman ala-aste Luomantie 77 60800 Ilmajoki	30	01454	Ilmajoen maatalousoppilaitos Ilmajoen tie 525 60800 Ilmajoki	82
05710	Tevaniemen ala-aste Luhalahdentie 698 39590 Tevaniemi	51	07055	Marjoharjun ala-aste Isonmäentie 10 61330 Koskenkorva	33	231	Käsi- ja taideteoll.oppilait.	164
124	Peruskoulun yläasteen koulut	303	07056	Munakan ala-aste Halkonevantie 8 60450 Munakka	33	01788	Ilmajoen käsi- ja taidet.oppil. Pappilantie 6 60800 Ilmajoki	164
05698	Ikaalisten yläaste PL 25 39501 Ikaalinen	303	07057	Nopankylän ala-aste Toimelantie 40 61340 Nopankylä	25	150	Iniö	
138	Peruskoulun erityiskoulut	32	07059	Palonkylän ala-aste Koulukuja 2 60800 Ilmajoki	106	123	Peruskoulun ala-asteen koulut	14
03483	Hakumäen koulu Koulupolku 4 39500 Ikaalinen	18	07060	Peltoniemen ala-aste Jäpintie 2 60800 Ilmajoki	50	05604	Iniö skola Norrby 23390 Iniö	14
05707	Rantapuiston koulu PL 25 39501 Ikaalinen	14	07061	Peuralan ala-aste Peuralankuja 40 60800 Ilmajoki	50	151	Isojoki	
162	Lukiot	134	07062	Pojanluoman ala-aste Luovantie 125 60760 Pojanluoma	41	123	Peruskoulun ala-asteen koulut	208
00155	Ikaalisten lukio PL 25 39501 Ikaalinen	134	07063	Rengon ala-aste Viljamaantie 6 60760 Pojanluoma	42	07297	Heikkilän ala-aste Heikkilänjoentie 564 64830 Villamo	16
192	Kansalaisopistot	1 500	07064	Sahan ala-aste Hannukselantie 660 60800 Ilmajoki	16	07298	Kirkonkylän ala-aste Kristiinantie 15 B 64900 Isojoki	112
02063	Ikaalisten kaup.kansalaisop. PL 37 39501 Ikaalinen	1 500	07065	Tuomikylän ala-aste Tuomikyläntie 461 60720 Tuomikylä	28	07299	Kodesjärven ala-aste Kodesjärventie 24 64930 Kodesjärvi	15
231	Käsi- ja taideteoll.oppilait.	469	07066	Västilän ala-aste Hyöväntie 4 61330 Koskenkorva	102	07300	Kärjenkosken ala-aste Vesijärventie 1220 A 64820 Kärjenkoski	21
01787	Ikaalisten käsi- ja taidet.opp Eino Salmelaisenkatu 20 39500 Ikaalinen	469	124	Peruskoulun yläasteen koulut	517	07302	Vanhakylän ala-aste Koulutie 14 64810 Vanhakylä	22
235	Kauppaoppilaitokset	483	07045	Ilmajoen yläaste Kirkkotie 10 A 60800 Ilmajoki	517	07303	Villamon ala-aste Lähteenkyläntie 23 A 64830 Villamo	22
01223	Ikaalisten kauppaoppilaitos Kyröselänk.5 39500 Ikaalinen	483	138	Peruskoulun erityiskoulut	18	124	Peruskoulun yläasteen koulut	101
145	Ilmajoki		07067	Seppälän erityiskoulu Homesojantie 1 60800 Ilmajoki	18	07296	Isojoen yläaste Kristiinantie 17 B 64900 Isojoki	101
123	Peruskoulun ala-asteen koulut	980	162	Lukiot	273	138	Peruskoulun erityiskoulut	3
07046	Ahonkylän ala-aste Koulutie 41 60720 Tuomikylä	87	00156	Ilmajoen lukio Ollilantie 7 60800 Ilmajoki	273	03455	Kiviharjun koulu Koulutie 14 64810 Vanhakylä	3
07047	Harjunmäen ala-aste Harjunmäentie 165 60800 Ilmajoki	28						

Tunnus Kod	Nimi Namn	Oppilaita Elever	Tunnus Kod	Nimi Namn	Oppilaita Elever	Tunnus Kod	Nimi Namn	Oppilaita Elever
152	Isokyrö		07007	Koskuen ala-aste Tampereentie 1566 A 61720 Koskue	51	192	Kansalaisopistot	1 000
123	Peruskoulun ala-asteen koulut	437	07010	Luopajarven ala-aste Seinäjoentie 1010 61270 Luopajarvi	67	02275	Joutsan kansalaisopisto PL 21 19651 Joutsa	1 000
07305	Keskustan ala-aste Knaapilantie 11 61500 Isokyrö	189	07012	Metsolan ala-aste Jokipiintie 2 61280 Jokipii	44	<hr/>		
07307	Kylkkälän ala-aste Kylkkälänraitti 51 66440 Tervajoki	81	07016	Yli-Vallin ala-aste Yli-Vallintie 1086 61730 Yli-Valli	34	175	Jurva	
07308	Lehmäjoen ala-aste Kaurajärventie 53 61520 Lehmäjoeki	31	124	Peruskoulun yläasteen koulut	409	123	Peruskoulun ala-asteen koulut	329
07309	Orismalan ala-aste Orismalantie 274 61550 Orismala	30	06998	Jalasjärven yläaste Kauppilantie 3 61600 Jalasjärvi	409	07069	Järvenpään ala-aste Rannankyläntie 27 66360 Kesti	20
07310	Palhojaisten ala-aste Tuuralantie 682 66440 Tervajoki	26	162	Lukiot	207	07070	Kirkonkylän ala-aste Peurantie 5 66300 Jurva	123
07946	Pysäkin ala-aste Ventälantie 272 61500 Isokyrö	19	00192	Jalasjärven lukio Kauppilantie 1 61600 Jalasjärvi	207	07071	Koskimäen ala-aste Koskimäenraitti 1 66300 Jurva	43
07312	Tuuralan ala-aste Tuuralan kylätie 41 61500 Isokyrö	15	192	Kansalaisopistot	1 570	07072	Metsäkylän ala-aste Metsäkyläntie 490 66330 Hakko	19
07313	Valtaalan ala-aste Valtaalantie 433 61500 Isokyrö	46	02201	Jalasjärven kansalaisopisto Kirkkotie 4 61600 Jalasjärvi	1 570	07073	Niemenkylän ala-aste Niemenkyläntie 337 66320 Niemenkylä	24
124	Peruskoulun yläasteen koulut	236	229	Ammatill.aikuiskoulutuskesk.	451	07074	Närvijoen ala-aste Horontie 10 66370 Närvijoki	25
07304	Isonkyrön yläaste Koulukatu 2 61500 Isokyrö	236	01605	Jalasjärven amm.aik.koul.kes Kursstitie 2 61600 Jalasjärvi	451	07075	Sarvijoen ala-aste Opintie 17 66340 Sarvijoki	39
162	Lukiot	157	<hr/>			07076	Tainuksen ala-aste Tainuskyläntie 240 66350 Tainus	12
00160	Isonkyrön lukio Liliuksenmutka 7 61500 Isokyrö	157	172	Joutsa		07077	Tupen ala-aste Teuvantie 507 66360 Kesti	24
192	Kansalaisopistot	3 100	123	Peruskoulun ala-asteen koulut	329	124	Peruskoulun yläasteen koulut	219
02210	Kyrönmaan opisto Laihiantie 39 C 66400 Laihia	3 100	06067	Angesselän koulu Angesseläntie 90 19650 Joutsa	35	07068	Jurvan yläaste PL 14 66300 Jurva	219
164	Jalasjärvi		06069	Marjotaipaleen koulu Väisäläntie 17 52650 Pärnämäki	12	162	Lukiot	120
123	Peruskoulun ala-asteen koulut	715	06070	Mieskonmäen koulu Hirvensalmentie 193 19670 Mieskonmäki	21	00209	Jurvan lukio PL 14 66301 Jurva	120
07002	Harrin ala-aste Ahonkyläntie 115 61280 Jokipii	56	06071	Pappisen koulu Kouluraitti 21 19920 Pappinen	20	192	Kansalaisopistot	740
07019	Hirvijärven ala-aste Konttiperaantie 2 61630 Hirvijärvi	60	06068	Pohvinrinteen koulu Jousitie 54 B 19650 Joutsa	220	02202	Jurvan kansalaisopisto PL 5 66301 Jurva	740
07003	Ilvesjoen ala-aste Ilvesentie 14 61760 Ilvesjoki	41	06072	Pynnölän koulu Pertunmaantie 921 19650 Joutsa	21	231	Käsi- ja taideteoll.opilait.	244
07004	Keskikylän ala-aste Tampereentie 671 61710 Pentinmäki	43	124	Peruskoulun yläasteen koulut	221	01792	Jurvan käsi- ja taidet.oppil.	244
07005	Kirkonkylän ala-aste Keskustie 33 PL 61600 Jalasjärvi	266	06066	Joutsan-Luhangan yläaste Koulutie 3 19650 Joutsa	221	<hr/>		
07006	Komsin ala-aste Koulukuja 2 61620 Jalasjärvi	53	162	Lukiot	121	177	Juupajoki	
			00198	Joutsan lukio Savontie 1 19650 Joutsa	121	123	Peruskoulun ala-asteen koulut	196
						07674	Kirkonkylän ala-aste Aakkosentie 14 35540 Juupajoki	55

2 Länsi-Suomen lääni – Västra Finlands län

Tunnus Kod	Nimi Namn	Oppilaita Elever	Tunnus Kod	Nimi Namn	Oppilaita Elever	Tunnus Kod	Nimi Namn	Oppilaita Elever
07675	Korkeakosken ala-aste Koulutie 1 35500 Korkeakoski	104	124	Peruskoulun yläasteen koulut	2 394	01950	Keski-Suomen konservatorio Pitkäkatu 18-22 40700 Jyväskylä	559
07676	Lylvyn ala-aste Lylvyntie 436 35530 Lyly	37	03344	Huhtaharjun yläaste Kangasvuorentie 22 40340 Jyväskylä	321	191	Kansanopistot	222
124	Peruskoulun yläasteen koulut	101	05083	Kilpisen yläaste Honkaharjuntie 6 40600 Jyväskylä	449	01639	Jyväskylän kristill.opisto Sulkulantie 28 40520 Jyväskylä	222
03558	Juupajoen yläaste Koulutie 1 35500 Korkeakoski	101	03557	Kuokkalan yläaste Liitukuja 4 40520 Jyväskylä	447	192	Kansalaisopistot	8 201
179	Jyväskylä		05875	Säynätsalon yläaste Koulutie 12 40900 Säynätsalo	258	02180	Jyvälän kansalaisopisto Korttesuonkatu 52-54 40700 Jyväskylä	800
123	Peruskoulun ala-asteen koulut	4 702	05126	Viitaniemen yläaste Viitaniementie 20 40720 Jyväskylä	337	02181	Jyväskylän kaup. työväenopisto Vapaudenkatu 39-41 40100 Jyväskylä	7 401
05081	Cygnaeuksen ala-aste Voionmaankatu 18 40700 Jyväskylä	423	05092	Voionmaan yläaste Voionmaankatu 17-19 40700 Jyväskylä	582	221	Teknilliset oppilaitokset	944
05101	Halssilan ala-aste Lokintie 9 40400 Jyväskylä	331	125	Peruskoulua korvaavat koulut	134	01005	Jyväskylän teknill.oppilaitos Viitaniementie 1 40720 Jyväskylä	944
07846	Huhtasuon ala-aste Suluntie 18 40340 Jyväskylä	381	03541	Jyväskylän Rudolf Steiner-koul Honkaharjuntie 6 40600 Jyväskylä	134	223	Ammattioppilaitokset	1 627
05094	Jokivarren ala-aste Jokivarrentie 8-10 40450 Jyväskylä	127	138	Peruskoulun erityiskoulut	301	02498	Jyväskylän tekninen amm.oppil. PL 362 40101 Jyväskylä	1 627
05097	Keljon ala-aste Korkeakoskentie 25 40500 Jyväskylä	205	08925	Haukkalan koulu Haukkalantie 42 40740 Jyväskylä	..	225	Ammatill.erikoisoppilaitokset	6
05096	Keljonkankaan ala-aste Aapistie 2 40530 Jyväskylä	396	08893	Haukkarannan koulu Haukkalantie 11 40740 Jyväskylä	140	01142	Valmet Oy teoll.oppilaitos PL 587 40101 Jyväskylä	6
05099	Keltinmäen ala-aste Keltinmäentie 11 40640 Jyväskylä	362	05091	Huhtarinteen koulu Kangasvuorentie 22 40340 Jyväskylä	50	229	Ammatill.aikuiskoulutuskesk. 2 028	2 028
05093	Kortepohjan ala-aste Kartanonkuja 4-6 40740 Jyväskylä	331	05090	Keskikadun koulu Keskikatu 26 40700 Jyväskylä	51	01597	Jyväskylän amm.aik.koul.keskus Pl 283 40101 Jyväskylä	2 028
05082	Kypärämäen ala-aste Erämiehenkatu 12 40630 Jyväskylä	248	03270	Kukkumäen koulu Keskussairaaland. 19 40620 Jyväskylä	..	235	Kauppaoppilaitokset	553
04873	Lehtisaaren ala-aste Koulutie 12 40900 Säynätsalo	77	08894	Näkövammaisten koulu PL 319 40101 Jyväskylä	42	01226	Jyväskylän kauppaoppilaitos Rajakatu 37 40200 Jyväskylä	553
05100	Lohikosken ala-aste Haapatie 4 40250 Jyväskylä	322	03691	Päiväharjun koulu Pehtorintie 3 40740 Jyväskylä	18	243	Sosiaalialan oppilaitokset	1 276
05541	Muuratsalon ala-aste Muuratsalo 40900 Säynätsalo	92	162	Lukiot	2 297	02497	Jyväskylän sos.terv.alan opp. PL 409 40101 Jyväskylä	1 276
03629	Nenänniemen ala-aste Naattiantie 15 40520 Jyväskylä	78	00577	Cygnaeus-lukio Vapaudenkatu 35-37 40100 Jyväskylä	644	251	Koti- ja laitostalousoppil.	147
03517	Pohjanlammen ala-aste Pohjanlahdent. 7 40520 Jyväskylä	602	00203	Jyväskylän lyseon lukio Yliopistonk. 13 40100 Jyväskylä	1 325	01391	Jyväskylän kotitalousoppil. Salokatu 20 40630 Jyväskylä	147
05098	Puistokoulun ala-aste Puistokatu 7-9 40100 Jyväskylä	184	00205	Voionmaan lukio Voionmaank. 17-19 40700 Jyväskylä	328	253	Hotelli- ja ravintolaoppilait.	864
03343	Pupuhuhdan ala-aste Pupuhuhdantie 17 40340 Jyväskylä	191	171	Harjoittelukoulut	872	02496	Jyväskylän palvelualojen opp. PL 570 40101 Jyväskylä	864
04874	Säynätsalon ala-aste Parviaisentie 46 40900 Säynätsalo	128	00204	Jyväskylän normaalikoulu Yliopistonkatu 1 40100 Jyväskylä	872	02411	Keski-Suomen hierojaoppilaitos Puistokatu 2-4 40100 Jyväskylä	..
05088	Tikan ala-aste Toritie 22 40520 Jyväskylä	224	181	Musiikkioppilaitokset	1 418	311	Yliopistot	11 644
			02305	Jyväskylän musiikkiopisto Pitkäkatu 19 - 21 40700 Jyväskylä	859	01906	Jyväskylän yliopisto PL 35 40351 Jyväskylä	11 644

Tunnus Kod	Nimi Namn	Oppilaita Elever	Tunnus Kod	Nimi Namn	Oppilaita Elever	Tunnus Kod	Nimi Namn	Oppilaita Elever
313	Ammattikorkeakoulut	6 101	04992	Vesangan ala-aste	114	182	Jämsä	
02504	Jyväskylän ammattikorkeakoulu PL 207 40101 Jyväskylä	6 101		Rientolantie 40 A 41940 Vesanka		123	Peruskoulun ala-asteen koulut	942
921	Kesäyliopistot	..	124	Peruskoulun yläasteen koulut	1 273	04538	Alhojärven ala-aste	42
09923	Jyväskylän kesäyliopisto PL 35 40351 Jyväskylä	..	08882	Palokan yläaste Koivutie 5 40270 Palokka	501		Alhonkoulutie 19 42100 Jämsä	
			04904	Tikkakosken yläaste Koulukatu 10 41160 Tikkakoski	283	04539	Edesniemen ala-aste Lahdentie 1346 42100 Jämsä	33
			04970	Vaajakosken yläaste Savonmäentie 4 40800 Vaajakoski	489	04542	Jokivarren ala-aste Kelhänkatu 8 42100 Jämsä	237
180	Jyväskylän mlk					04555	Juokslahden ala-aste Niemenkyläntie 145 42140 Juokslahti	45
123	Peruskoulun ala-asteen koulut	2 694	138	Peruskoulun erityiskoulut	85	04543	Kaipolan ala-aste Koulutie 1 42220 Kaipola	139
03559	Haapaniemen ala-aste Variskorventie 1 40820 Haapaniemi	29	04903	Haapakosken peruskoulu Harjutie 2 B 40800 Vaajakoski	34	04545	Mustingan ala-aste Mäntäntie 664 42100 Jämsä	20
04981	Janakan ala-aste Janakantie 6 40800 Vaajakoski	91	04979	Jyväsojen peruskoulu Myllykatu 15 41160 Tikkakoski	51	04547	Partalan ala-aste Partalantie 212 42280 Partalankoski	42
08881	Jokelan ala-aste Koivutie 5 40270 Palokka	217	162	Lukiot	804	04548	Ruotsulan ala-aste Turkinkyläntie 74 42100 Jämsä	42
04982	Jylhän ala-aste Hiidenjärventie 37 41120 Puuppola	30	00485	Palokan lukio Koivutie 5 40270 Palokka	270	04549	Sammallahden ala-aste Sammallahdentie 200 42100 Jämsä	39
04980	Jyskän ala-aste Vaajakoskentie 111 40420 Jyskä	392	00825	Tikkakosken lukio Koulukatu 10 41160 Tikkakoski	200	04552	Vitikkalan ala-aste Joonaantie 1 42100 Jämsä	303
04983	Kanavuoren ala-aste Laurinniementie 30 40800 Vaajakoski	98	00887	Vaajakosken lukio Savonmäentie 4 40800 Vaajakoski	334			
04905	Keski-Palokan ala-aste Saarijärventie 56 40270 Palokka	490	192	Kansalaisopistot	2 300	124	Peruskoulun yläasteen koulut	494
04984	Kuikan ala-aste Kuikantie 389 41140 Kuikka	25	02195	Jyväskylän mlk:n kansalaisop. Puistokatu 35 40200 Jyväskylä	2 300	04554	Jämsän yläaste Keskuskatu 14 42100 Jämsä	494
04985	Kuohun ala-aste Kuohunkoskentie 31 41930 Kuohu	26	911	Sotilasalan ammatill.oppil.	..	138	Peruskoulun erityiskoulut	44
04902	Liinalammin ala-aste Harjukatu 13 41160 Tikkakoski	188	01862	Ilmavoimien viestikoulu PL 7 41161 Tikkakoski	..	04553	Säterinkulman erityiskoulu Joonaantie 1 B 42100 Jämsä	44
04906	Luonetjärven ala-aste Koulukatu 6 41160 Tikkakoski	247				162	Lukiot	262
04986	Nyrölän ala-aste Jatkolantie 11 41140 Kuikka	18	181	Jämijärvi		00207	Jämsän lukio Keskuskatu 16 42100 Jämsä	262
04987	Oravasaaren ala-aste Oravasaarentie 752 41630 Oravasaari	27	123	Peruskoulun ala-asteen koulut	180	181	Musiikkioppilaitokset	437
04988	Puuppolan ala-aste Puuppolanoskentie 93 41120 Puuppola	83	05713	Kirkonkylän ala-aste Koulutie 6 38800 Jämijärvi	104	02351	Jämsänjokilaakson musiikkiopis Kelhänkatu 8 42100 Jämsä	437
04989	Saarenmaan ala-aste Kokkomäentie 2 40270 Palokka	41	05715	Palokosken ala-aste Palokoskentie 2 38800 Jämijärvi	25	191	Kansanopistot	116
03602	Tammirinteen ala-aste Jyskäntie 4 40420 Jyskä	50	05716	Suurimaan ala-aste Parkanontie 1542 38860 Suurimaa	22	01640	Jämsän kristill.kansanopisto PL 10 42101 Jämsä	116
04991	Tyypälän ala-aste Heinämäentie 17 40250 Jyväskylä	113	05717	Tykköön ala-aste Tykkööntie 542 38800 Jämijärvi	29	192	Kansalaisopistot	1 700
04990	Vaajakummun ala-aste Harjutie 2 A 40800 Vaajakoski	415	124	Peruskoulun yläasteen koulut	94	02182	Jämsän työväenopisto Keskuskatu 16 42100 Jämsä	1 700
			05712	Jämijärven yläaste Koulutie 6 38800 Jämijärvi	94	211	Maatalousalan oppilaitokset	178
						01521	Jämsän maat. ja puutarhaoppil. Auvilantie 83 42100 Jämsä	178

2 Länsi-Suomen lääni – Västra Finlands län

Tunnus Kod	Nimi Namn	Oppilaita Elever	Tunnus Kod	Nimi Namn	Oppilaita Elever	Tunnus Kod	Nimi Namn	Oppilaita Elever		
241	Terveydenhuolto-oppilaitokset	587	124	Peruskoulun yläasteen koulut	708	124	Peruskoulun yläasteen koulut	879		
02394	Jämsän terv.huolto-oppilaitos Auvilantie 81 42100 Jämsä	587	03534	Vaarniemen yläaste Marsukatu 1 20760 Piispanristi	248	05127	Pikkolan yläaste Finnentie 40 36200 Kangasala	879		
<hr/>			04623	Veitenmäen yläaste Aapiskuja 7 20780 Kaarina	460	138	Peruskoulun erityiskoulut	81		
183	Jämsänkoski		138	Peruskoulun erityiskoulut	27	04894	Harjun koulu Kangasalantie 1093 36200 Kangasala	81		
123	Peruskoulun ala-asteen koulut	544	04126	Rantakulman erityiskoulu Marsukatu 1 20760 Piispanristi	27	162	Lukiot	416		
06075	Keskuskoulun ala-aste Koivutie 28 42300 Jämsänkoski	488	162	Lukiot	413	00256	Kangasalan lukio Tapulintie 17 36200 Kangasala	416		
06076	Koskenpään ala-aste Korpilahdentie 7 42440 Koskenpää	56	00472	Kaarinan lukio Voivalantie 20780 Kaarina	413	192	Kansalaisopistot	1 550		
124	Peruskoulun yläasteen koulut	302	164	Aikuislukiot	312	02100	Kangasala-opisto PL 50 36201 Kangasala	1 550		
06073	Jämsänkosken yläaste Opinpussi 8 42300 Jämsänkoski	302	00581	Kaarinan aikuislukio Voivalantie 7-9 20780 Kaarina	312	223	Ammattioppilaitokset	394		
162	Lukiot	150	192	Kansalaisopistot	2 500	01069	Kangasalan ammattioppilaitos Sahalahdentie 22 36270 Kangasala	394		
00206	Jämsänkosken lukio Opinpussi 8 42300 Jämsänkoski	150	02064	Kaarinan-Piikkiön kansalaisop. PL 22 20781 Kaarina	2 500	<hr/>				
192	Kansalaisopistot	1 310	243	Sosiaalialan oppilaitokset	729	214	Kankaanpää			
02183	Jämsänkosken työväenopisto Opinpussi 8 42300 Jämsänkoski	1 310	01445	Kaarinan sosiaalialan oppil. Ruokokatu 5 20780 Kaarina	729	123	Peruskoulun ala-asteen koulut	967		
213	Metsä-ja puutalousoppilait.	216	211	Kangasala		06774	Hapuan ala-aste Hapuantie 5 38740 Hapuoja	35		
01555	Jämsänkosken metsäoppilaitos Metsäk.koul.t 14 42300 Jämsänkoski	216	123	Peruskoulun ala-asteen koulut	1 750	06776	Keskustan ala-aste Karjalankatu 7 38700 Kankaanpää	518		
223	Ammattioppilaitokset	943	04890	Havisevan ala-aste Yli-Nikkiläntie 49 36120 Suinula	117	06777	Korvaluoman ala-aste Korvaluomantie 1036 38840 Niinisalo	18		
02443	Jämsänk.liiketal.ja tekn.opp. Koulutie 19 42300 Jämsänkoski	943	04891	Huutijärven ala-aste Jokioistentie 7 36270 Kangasala	173	06778	Kyynärjärven ala-aste Lohikontie 144 38770 Lohikko	64		
<hr/>			04892	Kautialan ala-aste Ponsantie 1269 36340 Tohkala	25	06779	Laurin ala-aste Viidanperäntie 11 38910 Ala-Honkajoki	55		
202	Kaarina		04893	Kirkkoharjun ala-aste Kangasalantie 1109 36200 Kangasala	393	06780	Narvin ala-aste Laviantie 493 38700 Kankaanpää	49		
123	Peruskoulun ala-asteen koulut	1 539	04888	Liuksialan ala-aste Ahulinjärventie 21 36200 Kangasala	110	06781	Niinisalon ala-aste Kievarinkatu 3 38840 Niinisalo	78		
04021	Auranlaakson ala-aste Vanha-Littoistentie 285 20540 Turku	123	04897	Raikun ala-aste Raikuntie 97 36520 Raikku	32	06782	Santasten ala-aste Santaskyläntie 653 38910 Ala-Honkajoki	23		
03307	Hovirinnan ala-aste Päiväläisenkatu 1 20780 Kaarina	410	04896	Ruutanan ala-aste Ruutanantie 750 36110 Ruutana	192	06783	Venesjärven ala-aste Venesjärventie 878 38760 Venesjärvi	35		
04626	Kuusiston ala-aste Koulutie 14 21620 Kuusisto	91	04898	Suoraman ala-aste Kyötikkäläntie 10 36220 Kangasala	430	06784	Veneskosken ala-aste Soikanraitti 118 38750 Veneskoski	36		
04627	Piispanristin ala-aste Otsoukatu 2 20760 Piispanristi	415	04895	Vatjalan ala-aste Vatjalantie 17 36240 Kangasala	278	06785	Vihteljärven ala-aste Laviantie 1035 38720 Vihteljärvi	56		
04628	Ristikallion ala-aste Nipsikatu 1 20660 Littoinen	270	<hr/>					124	Peruskoulun yläasteen koulut	553
04629	Ylikylän ala-aste Voivalantie 7-9 20780 Kaarina	230	06773	Kankaanpään yläaste Kangasmöisönkatu 38700 Kankaanpää	553					

Tunnus Kod	Nimi Namn	Oppilaita Elever	Tunnus Kod	Nimi Namn	Oppilaita Elever	Tunnus Kod	Nimi Namn	Oppilaita Elever
138	Peruskoulun erityiskoulut	104	217	Kannus		08398	Kyrön koulu Kyröntie 61 21800 Kyrö	159
06775	Moision erityiskoulu PL 47 38701 Kankaanpää	104	123	Peruskoulun ala-asteen koulut	621	124	Peruskoulun yläasteen koulut	392
162	Lukiot	388	06634	Hanhinevan ala-aste Koulutie 3 69150 Eskola	53	08395	Elisenvaaran koulu Kyröntie 2 21800 Kyrö	392
00258	Kankaanpään lukio Keskuskatu 28 38700 Kankaanpää	388	06632	Keskustan ala-aste PL 46 69101 Kannus	399	162	Lukiot	185
181	Musiikkioppilaitokset	490	06635	Korpelan ala-aste Yli-Kannuksentie 192 69170 Yli-Kannus	30	00037	Elisenvaaran lukio Kyröntie 2 21800 Kyrö	185
01952	Kankaanpään musiikkiopisto PL 133 38701 Kankaanpää	490	06636	Märsylän ala-aste Märsylä 21 PPA 1 69100 Kannus	47	192	Kansalaisopistot	1 250
191	Kansanopistot	64	06637	Roikolan ala-aste Alaviirteentie 73 69100 Kannus	40	02057	Auranlaakson kansalaisopisto Kyröntie 32 B 21800 Kyrö	1 250
01672	Kankaanpään opisto PL 45 38701 Kankaanpää	64	06638	Välikannuksen ala-aste Himangantie 659 69100 Kannus	52			
192	Kansalaisopistot	1 800	124	Peruskoulun yläasteen koulut	321	226	Karstula	
02065	Kankaanpään kansalaisopisto Keskuskatu 41 38700 Kankaanpää	1 800	06631	Kannuksen yläaste Siltakatu 1 69100 Kannus	321	123	Peruskoulun ala-asteen koulut	479
229	Ammatill.aikuiskoulutuskesk.	232	162	Lukiot	203	04854	Humpin ala-aste Hongantie 39 43640 Humppi	23
01591	Kankaanpään amm.aikuiskoul.kes Asemakatu 5-7 38700 Kankaanpää	232	00260	Kannuksen lukio PL 49 69101 Kannus	203	04855	Kangasahon ala-aste Keuruuntie 1160 43490 Kangasaho	45
232	Taide- ja viestintäkultt.oppil.	65	192	Kansalaisopistot	1 600	04856	Kimingin ala-aste Kimingintie 61 43520 Kiminki	28
01711	Kankaanpään taidekoulu PL 24 38701 Kankaanpää	65	02204	Kannuksen kansalaisopisto Siltakatu 2 69100 Kannus	1 600	04861	Rantakylän ala-aste Rantakyläntie 486 43500 Karstula	34
235	Kauppapilaitokset	692	211	Maatalousalan oppilaitokset	583	04862	Syrjänmäen ala-aste Syrjänmäentie 170 43500 Karstula	37
02475	Pohj.Satakunnan ammatti-inst. PL 6 38701 Kankaanpää	692	02559	Keski-Pohjanmaan maaseutuakat. PI 21 69101 Kannus	583	04857	Tolppilan koulu Koulutie 43500 Karstula	285
911	Sotilasalan ammatill.oppil.	..				04864	Vastingin ala-aste Kivijärventie 616 43660 Vastinki	27
01854	Tykistöpriikaati/Tykistökoulu PL 5 38841 Niinisalo	..	218	Karjoki		124	Peruskoulun yläasteen koulut	255
216	Kannonkoski		123	Peruskoulun ala-asteen koulut	141	04866	Karstulan yläaste Koulutie 13 43500 Karstula	255
123	Peruskoulun ala-asteen koulut	150	03372	Karjosen koulu Pappilankuja 2 64350 Karjoki	111	162	Lukiot	159
04792	Kirkonkylän ala-aste Opintie 2 B 43300 Kannonkoski	118	05391	Myrkyn koulu Asematie 2 64370 Myrkky	30	00267	Karstulan lukio Koulutie 13 43500 Karstula	159
04793	Kämärin ala-aste Lokakyläntie 252 43300 Kannonkoski	32	219	Karinainen		191	Kansanopistot	80
124	Peruskoulun yläasteen koulut	87	123	Peruskoulun ala-asteen koulut	249	01646	Karstulan evankelinen opisto Opistotie 43500 Karstula	80
04790	Kannonkosken yläaste Opintie 2 A 43300 Kannonkoski	87	08396	Heikinsuon koulu Koulutie 33 21840 Karinainen	49	192	Kansalaisopistot	1 200
			08397	Karinaisten koulu Kyröntie 687 21800 Kyrö	41	02184	Karstulan kansalaisopisto Virastotie 4 43500 Karstula	1 200

2 Länsi-Suomen lääni – Västra Finlands län

Tunnus Kod	Nimi Namn	Oppilaita Elever	Tunnus Kod	Nimi Namn	Oppilaita Elever	Tunnus Kod	Nimi Namn	Oppilaita Elever
230	Karvia		07025	Ikkeläjärven ala-aste Ikkelänjärventie 637 61880 Ikkeläjärvi	21	02205	Kauhajoen kansalaisopisto PL 500 61801 Kauhajoki	1 540
123	Peruskoulun ala-asteen koulut	205	07027	Kainaston ala-aste Kainaston keskustie 38 61820 Kainasto	68	223	Ammattioppilaitokset	794
05721	Kantin ala-aste Karviantie 720 39940 Kantti	34	07029	Kirkonkylän ala-aste Koulupolku 5 61800 Kauhajoki	368	02442	Suupohjan ammatti-instituutti PL 6 61801 Kauhajoki	794
05722	Karviankylän ala-aste Koulutie 121 39965 Karviankylä	14	07030	Kokon ala-aste Kokonkyläntie 408 61800 Kauhajoki	43	251	Koti- ja laitostalousoppil.	295
05723	Kirkonkylän ala-aste Kyläkarviantie 18 39930 Karvia	72	07032	Luomankylän ala-aste Luomankyläntie 494 61810 Luomankylä	29	02417	Kauhajoen koti-laitostal.oppil PL 19 61801 Kauhajoki	295
05724	Saran ala-aste Antinraitti 7 39980 Sara	23	07033	Lustilan ala-aste Lustilantie 326 61850 Kauhajoki as	25			
05725	Sarvelan ala-aste Sarapohjantie 15 39960 Sarvela	43	07036	Nummijärven ala-aste Nummijärventie 385 61910 Nummijärvi	34	233	Kauhava	
05726	Tuulen ala-aste Opintie 31 39920 Suomijärvi	19	07038	Piiparin ala-aste Sepäntie 297 61800 Kauhajoki	39	123	Peruskoulun ala-asteen koulut	710
124	Peruskoulun yläasteen koulut	116	07039	Pukkilan ala-aste Hyypäntie 212 61800 Kauhajoki	86	05832	Keskustan ala-aste Lentokentäntie 19 62200 Kauhava	108
05719	Karvian yläaste Haapasenkatu 3 39930 Karvia	116	07040	Päntäneen ala-aste Keturinkyläntie 5 61980 Päntäne	96	05833	Kirkonkylän ala-aste Kauppatie 165 62200 Kauhava	134
231	Kaskinen		07041	Sahankylän ala-aste Luukkasentie 10 61850 Kauhajoki as	27	05835	Kosolan ala-aste Kosolantie 2 62200 Kauhava	111
123	Peruskoulun ala-asteen koulut	120	07042	Yrjänäisen koulu Päntäneentie 241 61800 Kauhajoki	67	05836	Mäenpään ala-aste Mäenpääntie 548 62200 Kauhava	45
07216	Kaskisten koulu Sulkukatu 10 64260 Kaskinen	75	07043	Äijön ala-aste Äijön koulutie 43 61850 Kauhajoki as	32	05837	Oravan ala-aste Hirviöntie 885 62260 Hirvijoki	23
07850	Kaskö lägstadieskola Slussgatan 10 64260 Kaskö	45	124	Peruskoulun yläasteen koulut	608	05838	Pelkolan ala-aste Pelkolantie 138 62230 Jylhä	51
124	Peruskoulun yläasteen koulut	61	07022	Kauhajoen yläaste Prännärantie 4 61800 Kauhajoki	608	05839	Pernaan ala-aste Vanha-Lapuantie 22 62220 Pernaa	78
03595	Kaskisten yläaste Sulkukatu 12 64260 Kaskinen	61	138	Peruskoulun erityiskoulut	62	05840	Ruotsalan ala-aste Ruotsalantie 103 62200 Kauhava	84
192	Kansalaisopistot	255	07044	Anin koulu Puistotie 18 61800 Kauhajoki	62	05841	Ylikylän ala-aste Huhmarkoskentie 388 62240 Huhmarkoski	76
02223	Kaskisten kansalaisop-medb.ins Cneiffin polku 1 64260 Kaskinen	255	162	Lukiot	510	124	Peruskoulun yläasteen koulut	363
232	Kauhajoki		00268	Kauhajoen lukio PL 500 61801 Kauhajoki	510	05831	Kauhavan yläaste Jylhäntie 14 62200 Kauhava	363
123	Peruskoulun ala-asteen koulut	1 182	181	Musiikkioppilaitokset	357	138	Peruskoulun erityiskoulut	23
07023	Aron ala-aste Aronkuja 18 61850 Kauhajoki as	108	01953	Panula-opisto Prännärantie 2 C 61800 Kauhajoki	357	03468	Pihlajapuiston koulu Kauppatie 165 62200 Kauhava	23
03701	Filppulan ala-aste Rekitie 18 61800 Kauhajoki	81	191	Kansanopistot	101	162	Lukiot	200
07024	Harjan ala-aste Harjan koulutie 15 61860 Harja	20	01647	Kauhajoen evankelinen opisto Järvikyläntie 92 61850 Kauhajoki as	101	00269	Kauhavan lukio Jylhäntie 14 62200 Kauhava	200
07028	Hyypän ala-aste Kauhajärventie 835 61960 Kyrönlatva	38	192	Kansalaisopistot	1 540	192	Kansalaisopistot	1 900
						02206	Kauhavan-Härmäin kansalaisop. Jylhäntie 14 62200 Kauhava	1 900

Tunnus Kod	Nimi Namn	Oppilaita Elever	Tunnus Kod	Nimi Namn	Oppilaita Elever	Tunnus Kod	Nimi Namn	Oppilaita Elever
225	Ammatill.erikoisoppilaitokset	472	04632	Vreta lågstadium	53	162	Lukioid	284
01292	Suomen Yrittäjäopisto PL 11 62201 Kauhava	472		Vreta 25710 Vreta		00066	Haapamäen yhteiskoulu Riihontie 15 42800 Haapamäki	80
911	Sotilasalan ammatill.oppil.	..	124	Peruskoulun yläasteen koulut	203	00277	Keuruun lukio Koulukeskus 8 A 42700 Keuruu	204
01861	Ilmasotakoulu PL 5 62201 Kauhava	..	04636	Kemiönsaaren yläaste Koulutie 2 25700 Kemiö	66	181	Musiikkioppilaitokset	92
236	Kaustinen		04076	Kimitojedens högstadium PB 25 25701 Kimito	137	02357	Läntisen Keski-Suomen mus.opis PL 65 42701 Keuruu	92
123	Peruskoulun ala-asteen koulut	424	162	Lukioid	115	191	Kansanopistot	178
05843	Jylhän ala-aste Jylhäntie 949 69600 Kaustinen	32	00329	Kimitöns gymnasium PB 25 25701 Kimito	115	02460	Iso Kirja-opisto Heikkiläntie 177 42700 Keuruu	178
05844	Järvelän ala-aste Rantatie 51 69600 Kaustinen	41	192	Kansalaisopistot	560	192	Kansalaisopistot	2 350
05845	Kirkonkylän ala-aste Pelimannintie 1 69600 Kaustinen	173	02090	Kimitobygdens medborgarinst. PB 25 25701 Kemiö	560	02185	Keuruun kansalaisopisto Koulukeskus 42700 Keuruu	2 350
05846	Köyhäjoen ala-aste Halsuantie 369 69660 Köyhäjoeki	44	249	Keuruu		911	Sotilasalan ammatill.oppil.	..
05847	Puumalan ala-aste Kouluntie 60 69600 Kaustinen	57	123	Peruskoulun ala-asteen koulut	891	01857	Keski-Suomen Rykm/Pioneerikoulu PL 5 42720 Keuruu	..
05848	Salonkylän ala-aste Prellisaarentie 29 69600 Kaustinen	50	06081	Haapamäen ala-aste Pihlajavedentie 4 42800 Haapamäki	121	02572	Keski-Suomen Rykm/Suojelukoulu PL 5 42720 Keuruu	..
05849	Vintturin-Tastulan ala-aste Vintturintie 478 69600 Kaustinen	27	06082	Jukojärven ala-aste Jukojärventie 550 42700 Keuruu	33	250	Kihniö	
124	Peruskoulun yläasteen koulut	273	06083	Kalettoman ala-aste Kallettomantie 9 42700 Keuruu	29	123	Peruskoulun ala-asteen koulut	197
05842	Kaustisen-Ullavan yläaste Pelimannintie 1 69600 Kaustinen	273	06084	Karimon ala-aste Alkulantie 265 42930 Katajamäki	18	08869	Kankarin ala-aste Kankarintie 642/10 39820 Kihniö	28
162	Lukioid	154	06085	Keuruun ala-aste Koulukeskus 6 A 42700 Keuruu	525	05730	Kihniönkylän ala-aste Isonniementie 550 39820 Kihniö	18
00478	Kaustisen musiikkilukio Meerbuschintie 1 69600 Kaustinen	154	06086	Lavikon ala-aste Lavikontie 19 B 42700 Keuruu	24	05731	Kirkonkylän ala-aste Kihniöntie 44 39820 Kihniö	87
191	Kansanopistot	92	06087	Liesjärven ala-aste Korkatintie 3 42700 Keuruu	15	05732	Lahdentaustan ala-aste Kaunistontie 25/25 39810 Linnankylä	33
01648	Kaustisen ev.kansanopisto Opistontie 30 69600 Kaustinen	92	06088	Pihlajaveden ala-aste Valkeajärventie 77 42910 Pihlajavesi	28	05733	Niskoksen ala-aste Kuruntie 2/14 39820 Kihniö	31
243	Kemiö		06089	Pohjoislahden ala-aste Koskenpääntie 5 42700 Keuruu	48	124	Peruskoulun yläasteen koulut	119
123	Peruskoulun ala-asteen koulut	269	06091	Valkealahden ala-aste Valkealahdentie 95 42700 Keuruu	50	05727	Kihniön yläaste Kettukalliontie 3 39820 Kihniö	119
04635	Keskuskoulun ala-aste Koulutie 2 25700 Kemiö	66	124	Peruskoulun yläasteen koulut	496	252	Kiikala	
03256	Kyrkoby lågstadieskola Edwinwidevägen 25700 Kimito	74	06077	Haapamäen yhteiskoulun yläaste Riihontie 15 42800 Haapamäki	102	123	Peruskoulun ala-asteen koulut	94
04634	Mjösundin ala-aste Opintie 49 25730 Mjösund	17	06078	Keuruun yläaste Koulukeskus 8 A 42700 Keuruu	394	08401	Komisun ala-aste Suomusjärventie 151 25390 Kiikala	40
04615	Tjuda lågstadium Tjuda 25700 Kimito	59	138	Peruskoulun erityiskoulut	24			
			06079	Aromaan erityiskoulu Keuruuntie 29 42700 Keuruu	24			

2 Länsi-Suomen lääni – Västra Finlands län

Tunnus Kod	Nimi Namn	Oppilaita Elever	Tunnus Kod	Nimi Namn	Oppilaita Elever	Tunnus Kod	Nimi Namn	Oppilaita Elever
08403	Rekijoen ala-aste Isohüdentie 1211 25380 Rekijoki	54	08416	Panelian ala-aste Kaskistentie 21 27430 Panelia	61	08493	Tulkkilan ala-aste Koulukatu 2 32800 Kokemäki	202
254	Kiikoinen		124	Peruskoulun yläasteen koulut	145	08494	Tuomaalan ala-aste Torisevantie 17 32810 Peipohja	41
123	Peruskoulun ala-asteen koulut	116	08885	Kiukaisten yläaste Opintie 3 C 27400 Kiukainen	145	124	Peruskoulun yläasteen koulut	342
06767	Toukolan koulu Kiikostentie 175 38360 Kiikoinen	116	162	Lukiot	86	08479	Kokemäen yläaste Hapionkatu 13 32800 Kokemäki	342
256	Kinnula		00281	Kiukaisten lukio Opintie 3 C 27400 Kiukainen	86	138	Peruskoulun erityiskoulut	21
123	Peruskoulun ala-asteen koulut	221	192	Kansalaisopistot	590	08495	Ala-Haapion koulu Koulukatu 2 32800 Kokemäki	16
04882	Kangaskylän ala-aste Kettula-Lepistönt. 11 43900 Kinnula	35	02067	Kiukaisten kansalaisopisto PL 13 27401 Kiukainen	590	05785	Koskenkylän koulu Koskikuja 24 32800 Kokemäki	5
04884	Kirkonkylän ala-aste Keskustie 27 43900 Kinnula	138	265	Kivijärvi		162	Lukiot	188
04886	Muholan ala-aste Kivijärventie 970 43940 Muhola	48	123	Peruskoulun ala-asteen koulut	142	00285	Kokemäen lukio Haapionkatu 13 32800 Kokemäki	188
124	Peruskoulun yläasteen koulut	134	04776	Kirkonkylän ala-aste Keskustie 39 43800 Kivijärvi	142	191	Kansanopistot	55
04883	Kinnulan yläaste Keskustie 27 43900 Kinnula	134	124	Peruskoulun yläasteen koulut	70	01679	Räisälän kansanopisto Opistontie 10 32810 Peipohja	55
162	Lukiot	76	04780	Kivijärven yläaste Keskustie 32 43800 Kivijärvi	70	192	Kansalaisopistot	1 000
00538	Kinnulan lukio Keskustie 27 43900 Kinnula	76	266	Kodisjoki		02068	Kokemäen kansalaisopisto Koulukeskus Haapionk. 13 32800 Kokemäki	1 000
192	Kansalaisopistot	940	123	Peruskoulun ala-asteen koulut	46	223	Ammattioppilaitokset	744
02186	Suomenselän kansalaisopisto PL 1 43901 Kinnula	940	08419	Kodisjoen ala-aste Laitilantie 12 A 27310 Kodisjoki	46	01086	Kokemäenjokilaakson amm.oppil. PL 87 32801 Kokemäki	744
259	Kisko		271	Kokemäki		272	Kokkola	
123	Peruskoulun ala-asteen koulut	137	123	Peruskoulun ala-asteen koulut	620	123	Peruskoulun ala-asteen koulut	2 651
08405	Kaukuri-Aijalan ala-aste Kaukuri 25460 Toija	35	08480	Jalonojan ala-aste Ytiläntie 735 32910 Kauvatsa as	38	06764	Chydenius lägstadium Antti Chydeniusgatan 20 67100 Karleby	136
08408	Toijan ala-aste Vilikkalantie 7 25460 Toija	102	08483	Kankaantaustan ala-aste Ylistarontie 817 32800 Kokemäki	30	08870	Halkokarin ala-aste Halkokarintie 20 67300 Kokkola	317
262	Kiukainen		08484	Korkeaojan ala-aste Kullaantie 690 32860 Korkeaoja	35	05854	Hollihaan ala-aste Pikiruukintie 4 67200 Kokkola	357
123	Peruskoulun ala-asteen koulut	242	08486	Kuurolan ala-aste Kuurolantie 520 32800 Kokemäki	23	05830	Isokylän koulu Kallistentie 10 67700 Kokkola	266
08412	Hiukon ala-aste Mateluksentie 5 A 27430 Panelia	53	08487	Lähteenmäen ala-aste Lähteenm. koulutie 70 32920 Kauvatsa	39	05829	Jokilaakson ala-aste Jokilaaksonatie 4 67400 Kokkola	115
08413	Kirkonkylän ala-aste Koulutie 10 27400 Kiukainen	128	08488	Peipohjan ala-aste Haanmäentie 26 32810 Peipohja	162	07896	Koivuhaan ala-aste Mäntynäädänkatu 6 67800 Kokkola	274
			08492	Risten ala-aste Risteentie 408 32830 Riste	50	06746	Kyrkbackens lägstadium Skolvägen 1 67700 Karleby	86

Tunnus Kod	Nimi Namn	Oppilaita Elever	Tunnus Kod	Nimi Namn	Oppilaita Elever	Tunnus Kod	Nimi Namn	Oppilaita Elever
05855	Mäntykankaan ala-aste Antti Chydeniuksenkatu 72 67100 Kokkola	337	02549	Kokkolan seud.op-Karlebyn.inst Vaasantie 5 67100 Kokkola	2 825	162	Lukiot	63
06766	Renlunds lägstadium Folkskolegatan 6 67100 Karleby	84	221	Teknilliset oppilaitokset	141	00530	Konneveden lukio Lapunmäentie 3 44300 Konnevesi	63
06748	Rödsö lägstadium Orresvägen 10 67400 Karleby	37	01008	Kokkolan teknill. oppilaitos Talonspojankatu 2 67100 Kokkola	141	277	Korpilahti	
06749	Säka lägstadium Gamla skrabbyvägen 15 67100 Karleby	44	223	Ammattioppilaitokset	931	123	Peruskoulun ala-asteen koulut	432
05857	Torkinmäen ala-aste Korpintie 4 67100 Kokkola	267	01073	Kokkolan ammattioppilaitos Närvilänkatu 8 67100 Kokkola	931	06093	Horkan ala-aste Horkka 41800 Korpilahti	27
06750	Villa lägstadium Lärargränden 2 67600 Karleby	116	229	Ammatill.aikuiskoulutuskesk.	824	06094	Hurtian ala-aste Iloniementie 41800 Korpilahti	62
06751	Vittsar lägstadium Gamla Ulevägen 144 67410 Karleby	66	01777	Keski-Pohjanmaan amm.aik.koul. Talonspojankatu 6 67100 Kokkola	824	06095	Kirkonkylän ala-aste Koulutie 4 41800 Korpilahti	206
05858	Ykspihlajan ala-aste Metsäkatu 7 67900 Kokkola	101	235	Kauppaoppilaitokset	387	06097	Moksin ala-aste Hoikanpohjantie 15 41840 Moksi	25
06747	Öja lägstadium Öjavägen 454 68550 Öja	48	01231	Kokkolan kauppaoppilaitos Vingenkatu 18 67100 Kokkola	387	06102	Patajärven ala-aste 41860 Rannila	42
124	Peruskoulun yläasteen koulut	1 462	241	Terveydenhuolto-oppilaitokset	586	06101	Saakosken ala-aste Saalahdentie 420 41820 Saakoski	22
05850	Hakalahden yläaste Matruusinkatu 2 67100 Kokkola	444	02532	Kokkolan sos.ja terv.alan opp. Terveystie 1 67200 Kokkola	586	06585	Saukkolan-Sarvenperän ala-aste Löytänantie 10 41930 Kuohu	24
06763	Karleby svenska högstadium Banergatan 3-5 67100 Karleby	338	313	Ammattikorkeakoulut	2 090	06098	Vespuolen ala-aste Raidanlahdentie 740 41880 Oittila	24
05851	Kiviniityn yläaste Kuusitie 3 67200 Kokkola	339	02536	Keski-Pohjanmaan amm.korkeak. Närvilänkatu 8 67100 Kokkola	2 090	124	Peruskoulun yläasteen koulut	202
05853	Länsipuiston yläaste Torikatu 41 A 67100 Kokkola	341	921	Kesäyliopistot	..	06092	Korpilahden yläaste Koulukeskus 41800 Korpilahti	202
138	Peruskoulun erityiskoulut	53	09926	Keski-Pohjanmaan kesäyliopisto Pitkäsillankatu 1-3 67100 Kokkola	..	138	Peruskoulun erityiskoulut	18
03676	Mariankadun koulu Mariankatu 16-20 67200 Kokkola	..	275	Konnevesi		06096	Kokkomäen koulu Koulutie 4 41800 Korpilahti	18
05856	Pikiruukin erityiskoulu Pikiruukintie 4 67200 Kokkola	53	123	Peruskoulun ala-asteen koulut	269	162	Lukiot	85
162	Lukiot	1 217	04916	Hytölän ala-aste Suolahdentie 610 44330 Hytölä	47	00288	Korpilahden lukio Koulukeskus 41800 Korpilahti	85
00061	Karleby svenska gymnasium Banergatan 3-5 67100 Karleby	231	04917	Istumäen ala-aste Rautalammentie 1200 44350 Istunmäki	44	191	Kansanopistot	194
00286	Kiviniityn lukio Kuusitie 3 67200 Kokkola	376	04918	Kirkonkylän ala-aste Lapunmäentie 1 44300 Konnevesi	133	01620	Alkio-opisto Tähtiniementie 26 41800 Korpilahti	194
00287	Kokkolan yhteislyseon lukio Torikatu 41 A 67100 Kokkola	610	04920	Sirkkamäen ala-aste Sirkkamäentie 1161 44320 Sirkkamäki	23	192	Kansalaisopistot	1 050
181	Musiikkioppilaitokset	1 281	04912	Särkisalon ala-aste Pyhälahdentie 485 44370 Mäntymäki	22	02190	Pohj.Päijänteen kansalaisop. PL 15 41801 Korpilahti	1 050
01957	Keski-Pohjanmaan konservatorio Pitkäsillankatu 16 67100 Kokkola	1 281	124	Peruskoulun yläasteen koulut	133	279	Korpoo	
192	Kansalaisopistot	2 825	04919	Konneveden yläaste Lapunmäentie 3 44300 Konnevesi	133	123	Peruskoulun ala-asteen koulut	68
						05632	Korpo centralskola Verkan 21710 Korpo	55

2 Länsi-Suomen lääni – Västra Finlands län

Tunnus Kod	Nimi Namn	Oppilaita Elever	Tunnus Kod	Nimi Namn	Oppilaita Elever	Tunnus Kod	Nimi Namn	Oppilaita Elever
05634	Norrskata skola 21750 Norrskata	8	07950	Kosken seudun yläaste Lampitie 3 31500 Koski TI	231	06851	Tervahovin koulu Koulutie 5 64300 Lapväärtti	19
05631	Utön koulu 21740 Utö	5	138	Peruskoulun erityiskoulut	9	162	Lukiot	216
124	Peruskoulun yläasteen koulut	83	03350	Mäenrannan koulu Lampitie 31500 Koski TI	9	00298	Kristiinankaupungin lukio PL 58 64101 Kristiinankaupunki	109
03315	Skärgårdshavets högst.skola Verkan 21710 Korpo	49	162	Lukiot	120	00299	Kristinestads gymnasium 64100 Kristinestad	107
03346	Ulkosaariston peruskoulu Verkan 21710 Korppoo	34	00290	Kosken lukio Lampitie 3 31500 Koski TI	120	191	Kansanopistot	30
280	Korsnäs		01659	Lappfjärds folkhögskola Lappfjärdsvägen 765 64300 Lappfjärd		01659	Lappfjärds folkhögskola Lappfjärdsvägen 765 64300 Lappfjärd	30
123	Peruskoulun ala-asteen koulut	173	287	Kristiinankaupunki		192	Kansalaisopistot	1 300
07924	Harrström lägstadium Gamla strandvägen 193 A 66290 Harrström	19	123	Peruskoulun ala-asteen koulut	625	02229	Kristinestads medborgarinst. PB 13 64101 Kristiinankaupunki	1 300
07925	Kyrkobylä lägstadium Kyrkobylävägen 126 66200 Korsnäs	70	05616	Dagsmark skola Dagsmarkvägen 393 A 64320 Dagsmark	33	288	Kruununpöytä	
07926	Molpe lägstadium Sjövägen 49 66210 Molpe	53	05615	Härkmeri skola Henriksdalvägen 9 64460 Härkmeri	43	123	Peruskoulun ala-asteen koulut	560
07927	Taklax lägstadium Taklaxvägen 620 66280 Taklax	31	05410	Kantakaupungin koulu Läntinen pitkäkatu 34 64100 Kristiinankaupunki	120	06755	Centralskolans lägstadium Kronobyvägen 4 68500 Kronoby	156
229	Ammatill.aikuiskoulutuskesk.	1 230	05623	Kristinestads skola Skolgatan 13 64100 Kristinestad	111	06756	Djupsjöbacka lägstadium Djupsjöbackavägen 267 68700 Terjärv	27
01607	Korsnäs kurscenter PB 15 66200 Korsnäs	1 230	05636	Lappfjärd skola Åsändsvägen 40 64300 Lappfjärd	102	06762	Nedervetil lägstadium Tastvägen 30 68410 Nedervetil	124
281	Kortesjärvi		05409	Lapväärtin koulu Koulutie 5 64300 Lapväärtti	60	06757	Norrby lägstadium Skolvägen 170 68500 Kronoby	23
123	Peruskoulun ala-asteen koulut	222	05408	Metsälän koulu Metsäläntie 98 64440 Metsälä	30	06758	Påras lägstadium Flygfältsvägen 421 68500 Kronoby	34
05861	Kirkonkylän ala-aste Jääkärintie 83 62420 Kortesjärvi	118	05617	Perus skola Perusvägen 351 64300 Lappfjärd	12	06759	Småbönders lägstadium Småböndersvägen 667 68750 Småbönders	27
05862	Purmojärven ala-aste Purmojärventie 739 62470 Purmojärvi	54	05621	Sideby skola Sidebyvägen 640 64490 Sideby	15	06760	Söderby lägstadium Snårevägen 370 68500 Kronoby	48
05863	Ylikylän ala-aste Rintalantie 24 62410 Rintala	50	05614	Skaftung skola Västraändsvägen 20 64480 Skaftung	18	06761	Terjärv lägstadium Ringvägen 143 68700 Terjärv	121
124	Peruskoulun yläasteen koulut	108	05406	Skaftungin koulu Finnigatan 52 64480 Skaftung	18	124	Peruskoulun yläasteen koulut	298
05859	Kortesjärven yläaste Jääkärintie 85 62420 Kortesjärvi	108	05618	Tjock skola Lindbergsvägen 5 64140 Tjock	56	06754	Kronoby högstadium Kronobyvägen 6 68500 Kronoby	298
284	Koski TI		05620	Ömossa skola Ömossavägen 164 64440 Ömossa	7	162	Lukiot	187
123	Peruskoulun ala-asteen koulut	170	124	Peruskoulun yläasteen koulut	381	00465	Kronoby gymnasium Idrottsvägen 2 68500 Kronoby	187
07954	Talolan koulu Arkkilantie 2 31500 Koski TI	170	05412	Kristiinanseudun koulu Asemakatu 4-6 64120 Kristiinankaupunki	195	191	Kansanopistot	46
124	Peruskoulun yläasteen koulut	231	05622	Kristinestadsnejd. skola PB 67 64101 Kristinestad	186	01653	Kronoby folkhögskola Torgarevägen 4 68500 Kronoby	46
			138	Peruskoulun erityiskoulut	19			

Tunnus Kod	Nimi Namn	Oppilaita Elever	Tunnus Kod	Nimi Namn	Oppilaita Elever	Tunnus Kod	Nimi Namn	Oppilaita Elever
192	Kansalaisopistot	1 700	07672	Suinulan ala-aste Kuorevedentie 792 35630 Kuorevesi	22	192	Kansalaisopistot	950
02224	Kronoby medborgarinstitut Säbravägen 2 68500 Kronoby	1 700	07673	Taipaleen ala-aste Taipaleentie 2 35600 Halli	149	02208	Kuortaneen kansalaisopisto Keskustie 52 63100 Kuortane	950
231	Käsi- ja taideteoll.oppilait.	44	124	Peruskoulun yläasteen koulut	145	301	Kurikka	
01825	Hantverks-konstind.i Terjärv Hagagränd 3 68700 Terjärv	44	07668	Kuoreveden yläaste Lentokonetiehtaantie 1 35600 Halli	145	123	Peruskoulun ala-asteen koulut	856
289	Kuhmalahti		192	Kansalaisopistot	170	06983	Kampin ala-aste Selkätie 199 61300 Kurikka	33
123	Peruskoulun ala-asteen koulut	105	02101	Kuoreveden kansalaisopisto Lentokonetiehtaantie 1 35600 Halli	170	06984	Kankaan ala-aste Kiskontie 20 61300 Kurikka	128
04740	Pohjan ala-aste Kouluntie 31 36840 Pohja	105	911	Sotilasalan ammatill.oppil.	..	06985	Kirkon ala-aste Koulupolku 3 61300 Kurikka	291
291	Kuhmoinen		01721	Ilmavoimien teknillinen koulu PL 5 35601 Halli	..	06986	Koiviston ala-aste Ruotumiehentie 6 61310 Panttila	51
123	Peruskoulun ala-asteen koulut	202	300	Kuortane		06988	Levin ala-aste Vaesmäentie 8 61310 Panttila	31
07939	Kirkonkylän ala-aste Konnuntie 11 17800 Kuhmoinen	144	123	Peruskoulun ala-asteen koulut	386	06989	Luovan ala-aste Oppaanmäentie 89 61230 Luopa	93
07941	Päijälän ala-aste Päijälä 17930 Päijälä	26	05546	Kirkonkylän ala-aste Koulukuja 6 63100 Kuortane	126	06990	Miedon ala-aste Hakuntie 42 61360 Mieto	108
07942	Ruolahden ala-aste Ruolahden koulu 17800 Kuhmoinen	32	05547	Leppälän ala-aste Pastontie 24 63120 Leppälänkylä	41	06993	Polvenkylän ala-aste Polvenkyläntie 29 61380 Polvenkylä	33
124	Peruskoulun yläasteen koulut	108	05552	Länsirannan ala-aste Länsirannantie 557 A 63130 Mäyry	17	06995	Säntin ala-aste Myllytöyräntie 33 61360 Mieto	46
07944	Kuhmoisten yläaste Kuhmoinen 17800 Kuhmoinen	108	05548	Mäyryn koulu Hynnäläntie 81 63130 Mäyry	64	06996	Tuiskulan ala-aste Vaasantie 126 61300 Kurikka	42
162	Lukiot	63	05549	Ruonan ala-aste Ruonantie 103 63150 Ruona	41	124	Peruskoulun yläasteen koulut	494
00300	Kuhmoisten lukio Länkipohjantie 64 17800 Kuhmoinen	63	05550	Salmen ala-aste Salmentie 221 63160 Salmi	34	06981	Kurikan yläaste Kurikantie 18 61300 Kurikka	494
293	Kullaa		05551	Ylijoen ala-aste Lahdenkankaantie 483 63230 Lentilä	63	138	Peruskoulun erityiskoulut	39
123	Peruskoulun ala-asteen koulut	129	124	Peruskoulun yläasteen koulut	206	06997	Nummenmäen koulu Koulutie 2 61300 Kurikka	39
08345	Koskin ala-aste Koskitie 2 29340 Kullaa	88	05561	Kuortaneen yläaste Keskustie 10 63100 Kuortane	206	162	Lukiot	240
08346	Leineperin ala-aste Leineperintie 381 29320 Leineperi	28	162	Lukiot	204	00312	Kurikan lukio Keskuspuistikko 21 61300 Kurikka	240
08347	Paluksen ala-aste Vanhatie 105 29350 Palus	13	00310	Kuortaneen lukio Keskustie 91 63100 Kuortane	204	192	Kansalaisopistot	1 300
213	Metsä- ja puutalousoppilait.	206	183	Liikunnan koulutuskeskukset	118	02209	Kurikan kansalaisopisto Laulajantie 3 61300 Kurikka	1 300
02521	Porin metsäopisto 29340 Kullaa	206	01770	Kuortaneen urheiluopisto Pl 49 63101 Kuortane	118	223	Ammattioppilaitokset	442
299	Kuorevesi					01075	Kurikan ammattioppilaitos PL 14 61301 Kurikka	442
123	Peruskoulun ala-asteen koulut	206						
07670	Lahden ala-aste Salmiantie 5 35820 Mänttä	35						

2 Länsi-Suomen lääni – Västra Finlands län

Tunnus Kod	Nimi Namn	Oppilaita Elever	Tunnus Kod	Nimi Namn	Oppilaita Elever	Tunnus Kod	Nimi Namn	Oppilaita Elever
303	Kuru		07988	Kurisjärven ala-aste Kurisjärventie 487 37800 Toijala	36	04639	Kepolan koulu Karjalantie 1 27710 Köyliö	126
123	Peruskoulun ala-asteen koulut	269	07989	Sontulan ala-aste Aakalantie 44 37800 Toijala	49	04641	Vuorenmaan koulu Huittistentie 80 27860 Vuori	31
04599	Itä-Aureen ala-aste Itä-Aureentie 1068 34550 Itä-Aure	33				124	Peruskoulun yläasteen koulut	97
04600	Kirkonkylän ala-aste Myllymäentie 2 34300 Kuru	122	312	Kyyjärvi		04642	Köyliön yläaste Pyhän Henrikintie 121 27840 Kakkuri	97
04703	Länsi-Aureen ala-aste Aureentie 10 34530 Länsi-Aure	24	123	Peruskoulun ala-asteen koulut	173			
04602	Länsi-Teiskon ala-aste Piiharintie 640 34180 Länsi-Teisko	23	04907	Kirkonkylän ala-aste Koulutie 4 43700 Kyyjärvi	173	399	Laihia	
04603	Parkkuun ala-aste Parkkuuntie 209 34320 Parkkuu	34	124	Peruskoulun yläasteen koulut	87	123	Peruskoulun ala-asteen koulut	634
04604	Poikeluksen ala-aste Luhalahdentie 84 34330 Poikelus	33	04909	Kyyjärven yläaste Koulutie 5 43700 Kyyjärvi	87	06975	Hulmin ala-aste Hulmintie 28 66400 Laihia	54
124	Peruskoulun yläasteen koulut	110				06976	Isokylän ala-aste Isokyläntie 20 66450 Jakkula	85
04606	Kurun yläaste Myllymäentie 2 34300 Kuru	110	315	Kälviä		06977	Jokikylän ala-aste Koulutie 6 66470 Jukaja	21
213	Metsä- ja puutalousoppilait.	184	123	Peruskoulun ala-asteen koulut	472	06978	Kirkonkylän ala-aste Rudontie 15 66400 Laihia	250
01532	Kurun metsäoppilaitos Metsätie 1 34300 Kuru	184	06648	Kirkonkylän ala-aste Koulukuja 3 68300 Kälviä	131	07232	Kylänpään ala-aste Lippomäentie 2 66460 Haapala	56
304	Kustavi		06649	Martilan ala-aste Ullavantie 70 68300 Kälviä	153	06979	Perälän ala-aste Wiikintie 1 66400 Laihia	168
123	Peruskoulun ala-asteen koulut	58	06650	Passojan koulu Honkiperäntie 2 68300 Kälviä	25	124	Peruskoulun yläasteen koulut	370
08330	Kivimaan koulu Kivimaa 23360 Kustavi	58	06651	Peltokorven ala-aste Peltokorventie 371 68300 Kälviä	54	06974	Laihian yläaste Länsitie 62 66400 Laihia	370
308	Kuusjoki		06652	Ruotsalon ala-aste Porkonjärventie 72 68320 Ruotsalo	84	162	Lukiot	183
123	Peruskoulun ala-asteen koulut	122	06653	Väläkylän ala-aste Ullavantie 1519 68300 Kälviä	25	00406	Laihian lukio Länsitie 62 66400 Laihia	183
08387	Kurkelan ala-aste Ylipässintie 7 25330 Kuusjoki	49	124	Peruskoulun yläasteen koulut	250	400	Laitila	
08388	Raatalan koulu Ristisillantie 27 25320 Raatala	39	06654	Kälviän-Ullavan yläaste Marttilankatu 1 68300 Kälviä	250	123	Peruskoulun ala-asteen koulut	680
08389	Ylikulman ala-aste Ylikulmantie 730 25340 Kanunki	34	162	Lukiot	154	08421	Kaariaisten ala-aste Kaariaistentie 136 23800 Laitila	22
310	Kylmäkoski		00570	Kälviän lukio Marttilankatu 1 68300 Kälviä	154	08422	Kaivolän ala-aste Kaivola 23800 Laitila	22
123	Peruskoulun ala-asteen koulut	214	191	Kansanopistot	134	08423	Kappelimäen ala-aste Koulutie 8 23800 Laitila	300
07986	Aseman ala-aste Asemantie 168 37900 Kylmäkoski as	42	01649	Keski-Pohjanmaan opisto 68300 Kälviä	134	08424	Kodjalan ala-aste Vidiläntie 404 23800 Laitila	68
07987	Kirkonkylän ala-aste Koulutie 1 37910 Kylmäkoski	87	319	Köyliö		08425	Koveron ala-aste Haukantie 47 23800 Laitila	45
			123	Peruskoulun ala-asteen koulut	221	08426	Leinmäen ala-aste Leinmäki 23800 Laitila	19
			04638	Kankaanpään koulu Pyhän Henrikintie 121 27840 Kakkuri	64			

Tunnus Kod	Nimi Namn	Oppilaita Elever	Tunnus Kod	Nimi Namn	Oppilaita Elever	Tunnus Kod	Nimi Namn	Oppilaita Elever
08427	Salon ala-aste Salontie 7 A 23800 Laitila	26	05874	Ylipään ala-aste Ylipääntie 440 B 62640 Savonkylä	26	06795	Liuhтарin ala-aste Ränkimäentie 2 62100 Lapua	127
08429	Soukaisten ala-aste Perttelintie 1 A 23800 Laitila	76	124	Peruskoulun yläasteen koulut	208	06796	Mustamaan ala-aste Mustamaantie 1 62280 Mustamaa	40
08430	Suontaan ala-aste Padontie 1 E 23880 Suontaka	37	05864	Lappajärven yläaste Hyytisentie 5 62600 Lappajärvi	208	06797	Männikön ala-aste Vasunmäentie 550 62160 Karhunkylä	40
08431	Untamalan ala-aste Untamontie 23800 Laitila	65	162	Lukiot	143	06799	Paavolan ala-aste Tiisijärventie 5 62185 Mäki-Paavola	13
124	Peruskoulun yläasteen koulut	434	00411	Lappajärven lukio KP 3, Kotiahonkuja 62600 Lappajärvi	143	06800	Poutun ala-aste Poutuntie 62100 Lapua	49
08420	Laitilan yläaste Urheilutie 11 23800 Laitila	434	223	Ammattioppilaitokset	282	06801	Prepulan ala-aste Rautakorventie 307 62100 Lapua	17
138	Peruskoulun erityiskoulu	41	01077	Lappajärven ammattioppilaitos PL 12 62601 Lappajärvi	282	06802	Ritamäen ala-aste Kaunistontie 10 62100 Lapua	89
08432	Myllymäen koulu Koulutie 15 23800 Laitila	41	406	Lappi		06803	Ruhan ala-aste Ojalantie 21 62190 Ruha	60
162	Lukiot	202	123	Peruskoulun ala-asteen koulut	275	06804	Tiistenjoen ala-aste Paavolantie 7 62165 Tiistenjoki	29
00407	Laitilan lukio Urheilutie 11 23800 Laitila	202	08433	Kauklaisten ala-aste Kauklaistentie 239 27220 Ala-Kieri	32	06805	Toijanniemen ala-aste Vaasantie 584 62130 Hellanmaa	25
181	Musiikkioppilaitokset	360	08434	Kirkonkylän ala-aste Kirkkotie 6 27230 Lappi	178	06807	Ylikylän ala-aste Koulukuja 15 62175 Ylikylä	21
01981	Vakka-Suomen musiikkiopisto Keskuskatu 12 23800 Laitila	360	08435	Kodiksammin ala-aste Kodiksamintie 403 27250 Kodiksami	17	124	Peruskoulun yläasteen koulut	610
192	Kansalaisopistot	1 850	08436	Kullanperän ala-aste Kaentie 201 27220 Ala-Kieri	48	06786	Lapuan yläaste Koulukatu 4 62100 Lapua	610
02070	Laitilan-Pyhärannan kansal.op. PL 25 23801 Laitila	1 850	408	Lapua		138	Peruskoulun erityiskoulu	52
229	Ammatill.aikuiskoulutuskesk.	561	123	Peruskoulun ala-asteen koulut	1 071	03412	Lukkarilan koulu Siiriläntie 1 62100 Lapua	14
02556	Länsi-Suomen akk. Innova Pl 49 23801 Laitila	561	06787	Alahellan ala-aste Tienhaarantie 134 62140 Ala-Hella	13	06806	Siirilän koulu Koulukatu 8 62100 Lapua	38
403	Lappajärvi		06788	Alanurmon ala-aste Alanurmontie 296 62100 Lapua	43	162	Lukiot	379
123	Peruskoulun ala-asteen koulut	372	06789	Haapakosken ala-aste Koulutie 9 62100 Lapua	61	00284	Lapuan lukio Kiviristintie 10 62100 Lapua	379
05869	Kirkonkylän ala-aste Kotiahonkuja 5 62600 Lappajärvi	134	06790	Hellanmaan ala-aste Puhdantie 5 62130 Hellanmaa	19	181	Musiikkioppilaitokset	309
05866	Kuoppalan ala-aste Kuoppalantie 221 A 62660 Itäkylä	38	06791	Hirvijoen ala-aste Murtomäentie 124 62290 Hirvikylä	15	01964	Lapuan musiikkiopisto Kustaa Tiitun tie 1 62100 Lapua	309
05867	Kärnän ala-aste Kärnälenkki 311 62600 Lappajärvi	38	06792	Hyypän ala-aste Alajärventie 1695 62290 Hirvikylä	19	191	Kansanopistot	125
03263	Länsirannan ala-aste Ylirannantie 89 62630 Karvala	53	06798	Kauhajärven ala-aste Honkiniementie 95 62295 Kauhajärvi	52	01644	Karhunmäen krist.kansanopisto Siirilänt.11-13 62100 Lapua	125
05871	Rantakankaan ala-aste Koulutie 34 62660 Itäkylä	41	06793	Keskuskoulun ala-aste Koulukatu 8 62100 Lapua	304	192	Kansalaisopistot	2 218
05873	Tarvolan ala-aste Länsirannantie 290 62620 Ala-Seppä	42	06794	Lakaluoman ala-aste Maijankuja 3 62170 Lakaluoma	35	02211	Lapuan kansalaisopisto Kustaa Tiitun tie 10 62100 Lapua	2 218

2 Länsi-Suomen lääni – Västra Finlands län

Tunnus Kod	Nimi Namn	Oppilaita Elever	Tunnus Kod	Nimi Namn	Oppilaita Elever	Tunnus Kod	Nimi Namn	Oppilaita Elever
223	Ammattioppilaitokset	442	06105	Lievestuoreen yläaste	143	05418	Kirkonkylän ala-aste	27
01078	Lapuan ammattioppilaitos Ammattikoulunkatu 10 62100 Lapua	442		Laurinkyläntie 5 41400 Lievestuore			Töysäntie 9 63510 Lehtimäki kk	
235	Kauppaoppilaitokset	343	03632	Vihtavuoren yläaste	254	05417	Leppäsen ala-aste	37
02428	Lapuan ammatti-instituutti Vesipalontie 2 62100 Lapua	343		Koulutie 2 41330 Vihtavuori		05416	Länsikylän ala-aste	40
410	Laukaa		138	Peruskoulun erityiskoulut	28		Valkeiskankaantie 111 63530 Länsikylä	
123	Peruskoulun ala-asteen koulut	1 445	03624	Laukaan harjaantumiskoulu	12	05415	Rannan ala-aste	41
06106	Haapalan ala-aste Hietasyrjäntie 260 41370 Kuusa	23		Koulutie 4 41340 Laukaa		05414	Taimelan ala-aste	68
06107	Hohon ala-aste Hohontie 634 41400 Lievestuore	22	06116	Pellosniemen koulu	16		PL 4 63500 Lehtimäki	
06108	Kirkonkylän ala-aste Koulutie 4 41340 Laukaa	341		Koulutie 4 41340 Laukaa		124	Peruskoulun yläasteen koulut	100
06109	Kuhaniemen ala-aste Kuhaniementie 14 41340 Laukaa	42	162	Lukiot	356	05413	Lehtimäen yläaste	100
06110	Kuusan ala-aste Suolahdentie 689 41370 Kuusa	52	00415	Laukaan lukio	272		PL 4 63500 Lehtimäki	
06111	Kärkkään ala-aste Vehniäntie 274 41350 Laukaa as	37	00426	Lievestuoreen lukio	84	191	Kansanopistot	91
06112	Lankamaan ala-aste Lankaniementie 4 41370 Kuusa	12		Laurinkyläntie 5 41400 Lievestuore		01703	Lehtimäen opisto	91
06113	Leppäveden ala-aste Seppäläntie 22 41310 Leppävesi	252	192	Kansalaisopistot	2 260		PL 13 63501 Lehtimäki	
06114	Lievestuoreen ala-aste Liepeentie 47 41400 Lievestuore	223	02187	Laukaan kansalaisopisto	1 800	192	Kansalaisopistot	630
06117	Savion ala-aste Puttolantie 211 41400 Lievestuore	32		PL 6 41341 Laukaa		02283	Lehtimäen-Soinin kansalaisop.	630
06120	Tarvaalan ala-aste Tarvaalantie 834 41325 Laukkavirta	35	02188	Lievestuoreen kansalaisopisto	460		63500 Lehtimäki	
06121	Valkolan ala-aste Koulutie 76 41360 Valkola	54		PL 14 41401 Lievestuore		415	Leivonmäki	
06122	Vehniän ala-aste Vehniän kylätie 166 41180 Vehniä	67	228	Ammatill.erityisoppilaitokset	131	123	Peruskoulun ala-asteen koulut	92
06123	Vihtavuoren ala-aste Koulutie 2 41330 Vihtavuori	203	01882	Kuhankosken erityisamm.koulu	131	04556	Havumäen ala-aste	24
06115	Vuonteen ala-aste Tarvaalantie 22 41330 Vihtavuori	27		41340 Laukaa			Liiterimäki 41770 Leivonmäki	
06124	Äijälän ala-aste Äijäläntie 1048 41390 Äijälä	23	413	Lavia		04559	Kirkonkylän ala-aste	47
124	Peruskoulun yläasteen koulut	819	123	Peruskoulun ala-asteen koulut	173	04557	Rutalahden ala-aste	21
06104	Laukaan kirkonkylän yläaste Koulutie 3 41340 Laukaa	422	05736	Haunian ala-aste	22		Kalamiehentie 1 41770 Leivonmäki	
			05737	Jokihaaran ala-aste	13	418	Lempäälä	
			05738	Kirkonkylän ala-aste	138	123	Peruskoulun ala-asteen koulut	1 406
				Keskustie 4 38600 Lavia		08711	Kelhon ala-aste	33
			124	Peruskoulun yläasteen koulut	189		Kelhontie 40 37500 Lempäälä	
			05734	Lavian yläaste	189	08712	Kuljun ala-aste	268
				Tampereentie 19 38600 Lavia			Tampereentie 262 37560 Lempäälä	
			162	Lukiot	90	08713	Kuokkalan ala-aste	70
			00421	Lavian lukio	90		Kansakoulutie 3 37550 Lempäälä	
				Tampereentie 19 38600 Lavia		08714	Lastusten ala-aste	44
			414	Lehtimäki			Lastustentie 519 37500 Lempäälä	
			123	Peruskoulun ala-asteen koulut	213	08715	Lempoisten ala-aste	307
							Koulutie 8 37500 Lempäälä	
						08716	Mattilan ala-aste	34
							Pyhällöntie 83 37500 Lempäälä	

Tunnus Kod	Nimi Namn	Oppilaita Elever	Tunnus Kod	Nimi Namn	Oppilaita Elever	Tunnus Kod	Nimi Namn	Oppilaita Elever
08717	Moision ala-aste Vanattarantie 1 37550 Lempäälä	279	423	Lieto		430	Loimaa	
08718	Nurmen ala-aste Pirkkalantie 363 37500 Lempäälä	38	123	Peruskoulun ala-asteen koulut	1 145	123	Peruskoulun ala-asteen koulut	474
08719	Säijän ala-aste Säijän yhdistie 212 37530 Lempäälä	30	04646	Ilmaristen ala-aste Koulukuja 21350 Ilmarinen	171	08497	Keskuskoulun ala-aste Kalevalankatu 12 32200 Loimaa	300
08720	Sääksjärven ala-aste Tampereentie 422 33880 Lempäälä	303	04647	Kirkonkulman ala-aste Karjatie 9 21420 Lieto	383	08499	Peltoisten ala-aste Peltoistenkatu 9 32200 Loimaa	64
124	Peruskoulun yläasteen koulut	738	04649	Littoisten ala-aste Nitinkaari 4 20660 Littoinen	157	03669	Vanha koulun ala-aste Ylistaronkatu 34 32200 Loimaa	38
08710	Lempäälän yläaste Ahertajantie 2 37550 Lempäälä	738	04650	Loukkaisten ala-aste Nenämäentie 2 21410 Vanhalinna	172	08500	Vesikosken ala-aste Karinkatu 11 32200 Loimaa	72
138	Peruskoulun erityiskoulut	39	04651	Pahkamäen ala-aste 21360 Lieto as	132	124	Peruskoulun yläasteen koulut	260
08721	Katajan koulu Tampereentie 1c 37500 Lempäälä	39	04652	Saukonojan ala-aste Saukonojantie 507 21420 Lieto	51	08496	Loimaan yläaste Puistokatu 16 32200 Loimaa	260
162	Lukiot	268	04653	Yliskulman ala-aste Vartinmäentie 35 21430 Yliskulma	79	138	Peruskoulun erityiskoulut	48
00422	Lempäälän lukio Kanavatie 1 37500 Lempäälä	268	124	Peruskoulun yläasteen koulut	646	08501	Tuulensuun koulu Ahonkatu 1 32200 Loimaa	48
192	Kansalaisopistot	1 800	04654	Liedon-Tarvasjoen yläaste PL 16 21421 Lieto	646	162	Lukiot	313
02104	Lempäälän kansalaisopisto Tampereentie 1 C 37500 Lempäälä	1 800	138	Peruskoulun erityiskoulut	61	00430	Loimaan lukio Puistokatu 16 32200 Loimaa	313
231	Käsi- ja taideteoll.oppilait.	378	04622	Tapulikujan koulu Kirkkotie 10 21420 Lieto	61	181	Musiikkioppilaitokset	234
01807	Pirkanmaan käsi- ja taidet.opp Valkeakoskent.3 37500 Lempäälä	378	162	Lukiot	262	02343	Loimaan seudun musiikkiopisto Sillankorvank.11 32200 Loimaa	234
419	Lemu		00132	Liedon lukio PL 16 21421 Lieto	262	192	Kansalaisopistot	1 600
123	Peruskoulun ala-asteen koulut	151	192	Kansalaisopistot	1 430	02072	Loimaan työväenopisto Rantatie 2 32200 Loimaa	1 600
04644	Kirkonpiirin ala-aste Koulutie 14 21230 Lemu	151	02071	Liedon-Tarvasjoen kansalaisop. PL 32 21421 Lieto	1 430	223	Ammattioppilaitokset	1 297
421	Lestijärvi		429	Lohtaja		02446	Loimaan Amm.inst.(1.8.1994-) Myllykyläntie 8 32200 Loimaa	1 297
123	Peruskoulun ala-asteen koulut	124	123	Peruskoulun ala-asteen koulut	289	431	Loimaan kunta	
05387	Kirkonkylän koulu Lestintie 40 69440 Lestijärvi	70	05876	Alaviirteen ala-aste Viirretie 50 68240 Ala-Viirre	44	123	Peruskoulun ala-asteen koulut	509
05388	Syrin koulu Toholammintie 840 A 69420 Syri	19	05877	Lohtajan ala-aste Karhintie 3 68230 Lohtaja	117	08440	Hirvikosken ala-aste Hirvikoskentie 225 32210 Loimaa kk	213
05389	Yli-Lestin koulu Lestijärventie 969 A 69450 Yli-Lesti	35	05878	Marinkaisten ala-aste Niementie 2 68210 Marinkainen	128	08442	Kauhanojan ala-aste Vanha-Hämeentie 240 32200 Loimaa	67
124	Peruskoulun yläasteen koulut	58	124	Peruskoulun yläasteen koulut	147	08443	Kojonkulman ala-aste Kojonperäntie 36 32250 Kojonkulma	35
03565	Lestijärven yläaste Lestintie 40 69440 Lestijärvi	58	06554	Lohtajan yläaste Alaviirteentie 12 68230 Lohtaja	147	08444	Kurittulan ala-aste Vanha-Alastarontie 106 32210 Loimaa kk	30
						08446	Metsämaan ala-aste Metsämaantie 614 32270 Metsämaa	76

2 Länsi-Suomen lääni – Västra Finlands län

Tunnus Kod	Nimi Namn	Oppilaita Elever	Tunnus Kod	Nimi Namn	Oppilaita Elever	Tunnus Kod	Nimi Namn	Oppilaita Elever
08445	Niinijoen ala-aste Oripääntie 796 32410 Niinijoki	88	05562	Näs lägstadium Näsvägen 19 68560 Eugmo	139	124	Peruskoulun yläasteen koulut	260
124	Peruskoulun yläasteen koulut	282	05563	Risö lägstadium Storströmsgränd 28 68580 Furuholmen	129	07937	Petalax högstadium Mamrevägen 9 66240 Petalax	260
08438	Opintien koulu Opintie 2 32210 Loimaa kk	282	124	Peruskoulun yläasteen koulut	220	162	Lukiot	123
191	Kansanopistot	78	03693	Larsmo högstadium Parentesen 4 68600 Jakobstad	220	00438	Gymnasiet i Petalax Mamrevägen 13 66240 Petalax	123
01661	Loimaan ev.kansanopisto 32210 Loimaa kk	78	442	Luvia		192	Kansalaisopistot	1 620
435	Luhanka		123	Peruskoulun ala-asteen koulut	305	02228	Malax-Korsnäs medborg.institut Mamrevägen 13 66240 Petalax	1 620
123	Peruskoulun ala-asteen koulut	71	05740	Luvian ala-aste Kirkkotie 18 29100 Luvia	305	479	Maksamaa	
06126	Klemettilän ala-aste 19950 Luhanka	19	124	Peruskoulun yläasteen koulut	141	123	Peruskoulun ala-asteen koulut	104
06127	Tammijärven ala-aste 19910 Tammijärvi	52	03652	Luvian yläaste Kirkkotie 18 29100 Luvia	141	05651	Kyrkobys lägstadium Tottesund 364 66640 Maxmo	57
439	Luopioinen		443	Längelmäki		05652	Särkimo lägstadium Skolvägen 27 66760 Särkimo	47
123	Peruskoulun ala-asteen koulut	175	123	Peruskoulun ala-asteen koulut	135	480	Marttila	
04753	Aitoon koulu Vakkomäentie 36720 Aitoo	59	07660	Länkipohjan ala-aste Kalliomäentie 9 35400 Länkipohja	89	123	Peruskoulun ala-asteen koulut	142
08866	Kirkkonkylän ala-aste Rajalantie 36760 Luopioinen	63	07661	Puharilan ala-aste Kirkkotie 1418 35270 Västila	23	07959	Hirvaksen koulu Härkätie 1526 21560 Ollila	27
04755	Rautajärven ala-aste Rautajärventie 116 36910 Rautajärvi	53	07662	Talviaisten ala-aste Talviaistentie 35420 Talviainen	23	07960	Karvelan koulu Härkätie 284 21480 Prunkila	28
124	Peruskoulun yläasteen koulut	73	475	Maalahti		07961	Kirkkonkylän koulu 21490 Marttila	87
04751	Luopioisten yläaste Vakkomäentie 3 36720 Aitoo	73	123	Peruskoulun ala-asteen koulut	441	481	Masku	
179	Muut perus- ja lukioast.koulut	210	07928	Bergö lägstadium Bredhällsvägen 61 C 66220 Bergö	39	123	Peruskoulun ala-asteen koulut	469
00028	Anna Tapion koulu Silmontie 2 36720 Aitoo	210	07930	Köpings lägstadium Storåkersvägen 5 66100 Malax	100	04656	Kurittulan ala-aste Koulutie 6 21250 Masku	369
251	Koti- ja laitostalousoppil.	54	07936	Maalahden suom ala-aste Kolnebacken 66160 Långåminne	28	04657	Seikelän ala-aste Lietsalantie 33 21250 Masku	100
01359	Aitoon kotitalousoppilaitos Tulikalliontie 54 36720 Aitoo	54	07932	Petalax lägstadium Thorshagavägen 5 66240 Petalax	84	482	Mellilä	
440	Luoto		07935	Svarvar lägstadium Björneborgsvägen 2638 66260 Svarvar	19	123	Peruskoulun ala-asteen koulut	93
123	Peruskoulun ala-asteen koulut	492	07929	Tuv lägstadium Tuvasvägen 161 66100 Malax	34	07956	Asemanseudun koulu Melliläntie 65 32300 Mellilä	69
05565	Bosund lägstadium Skolvägen 13 68555 Bosund	113	07931	Övermalax lägstadium Kvarngränd 8 66140 Övermalax	137	07957	Isonperän koulu Penninkulmantie 60 32300 Mellilä	24
05564	Holm lägstadium Holmvägen 11 A 68570 Larsmo	111						

Tunnus Kod	Nimi Namn	Oppilaita Elever	Tunnus Kod	Nimi Namn	Oppilaita Elever	Tunnus Kod	Nimi Namn	Oppilaita Elever
484	Merikarvia		05746	Pukaran koulu Pukarantie 126 38460 Mouhijärvi	24	06973	Mustasaaren keskuskoulu Koulutie 8 65610 Mustasaari	284
123	Peruskoulun ala-asteen koulut	318	05747	Tervämäen koulu Tervämäenraitti 15 38460 Mouhijärvi	27	08896	Norra Korsholms lägstadium Jungsvägen 64 65630 Karperö	161
08453	Kuvaskankaan ala-aste Lauttijärventie 1 29940 Kuvaskangas	42	05748	Uotsolan koulu Uotsolantie 56 38460 Mouhijärvi	108	07875	Norra Vallgrund lägstadium Söderuddsvägen 21 65920 Norra Vallgrund	34
08454	Lammelalan ala-aste Lepiköntie 4 29750 Pohjansaha	23	124	Peruskoulun yläasteen koulut	133	07876	Petsmo lägstadium Petsmovägen 508 66540 Petsmo	32
08455	Peipun ala-aste Rantatie 89 29750 Pohjansaha	25	05743	Mouhijärven yläaste Uotsolantie 30 38460 Mouhijärvi	133	07877	Replot lägstadium Kyrkvägen 94 65800 Replot	68
08457	Tuorilan ala-aste Mertanevantie 3 29790 Tuorila	35	162	Lukiot	86	07878	Smedsby-Böle lägstadium Bölesundsvägen 11 A 65610 Korsholm	225
08458	Ylikylä-Ahlströmin ala-aste PL 23 29901 Merikarvia	193	00511	Mouhijärven lukio 38460 Mouhijärvi	86	07879	Solf lägstadium Solfvägen 204 65450 Solf	140
124	Peruskoulun yläasteen koulut	162	495	Multia		07880	Söderuddens lägstadium Söderuddsvägen 1526 65970 Söderudden	12
08452	Merikarvian yläaste PL 23 29901 Merikarvia	162	123	Peruskoulun ala-asteen koulut	154	07881	Södra Vallgrund lägstadium Sommarösvägen 255 65930 Södra Vallgrund	34
162	Lukiot	104	04562	Isojärven ala-aste Sinervämäentie 145 42600 Multia	23	03489	Tuovilan ala-aste Lundintie 3 65520 Helsingby	52
00505	Merikarvian lukio PL 23 29901 Merikarvia	104	04561	Kirkonkylän ala-aste Junttilantie 2 42600 Multia	90	07882	Tölby-Vikby lägstadium Tölby-vikbyvägen 247 65460 Tölby	38
192	Kansalaisopistot	1 250	04565	Sahrajärven ala-aste Sahrajärventie 105 42600 Multia	16	07884	Östra Korsholms lägstadium Veikarsvägen 903 66520 Veikars	43
02073	Merikarvian kansalaisopisto 29900 Merikarvia	1 250	04566	Tarhapään ala-aste Tarhapääntie 545 42600 Multia	25	124	Peruskoulun yläasteen koulut	507
485	Merimasku		124	Peruskoulun yläasteen koulut	71	07866	Korsholms högstadium Bölesundsvägen 11 b 65610 Korsholm	507
123	Peruskoulun ala-asteen koulut	131	04567	Multian yläaste Junttilantie 2 42600 Multia	71	162	Lukiot	289
08507	Merimaskun koulu Iskolantie 9 21160 Merimasku	131	499	Mustasaari		00900	Korsholms gymnasium Bölesundsv. 10 65610 Korsholm	289
490	Mietoinen		123	Peruskoulun ala-asteen koulut	1 432	181	Musiikkioppilaitokset	372
123	Peruskoulun ala-asteen koulut	139	07867	Björköby lägstadium Sundesvägen 3 65870 Björköby	33	01977	Korsholms musikinstitut Centrumvägen 4 65610 Korsholm	372
08459	Pyhän ala-aste Pyhäntie 49 23140 Hietämäki	50	07868	Hankmo lägstadium Eidisbackvägen 150 66550 Västerhankmo	59	192	Kansalaisopistot	2 600
08460	Tavastilan ala-aste Tavastilantie 1 23120 Mietoinen	89	07869	Helsingby lägstadium Pundarsvägen 52 65520 Helsingby	50	02219	Korsholms medborgarinstitut Skolvägen 2 65610 Mustasaari	2 600
493	Mouhijärvi		07871	Karkmo lägstadium Stationsvägen 31 65520 Helsingby	14	231	Käsi- ja taideteoll.oppilait.	57
123	Peruskoulun ala-asteen koulut	259	07883	Kuni-Vassor lägstadium Kunivägen 19 66580 Kuni	46	01803	Kvevlax hemslöjdsskola 66530 Kvevlax	57
05744	Hyynilän koulu Kortejärventie 200 38470 Hyynilä	24	07873	Kvevlax lägstadium Funisbackvägen 8 66530 Kvevlax	101	500	Muurame	
05745	Häijään koulu Kyläraitti 63 38420 Häijää	76	07874	Köklot lägstadium Köklotvägen 1436 66999 Vasa	6	123	Peruskoulun ala-asteen koulut	727

2 Länsi-Suomen lääni – Västra Finlands län

Tunnus Kod	Nimi Namn	Oppilaita Elever	Tunnus Kod	Nimi Namn	Oppilaita Elever	Tunnus Kod	Nimi Namn	Oppilaita Elever
04876	Isolahden ala-aste Pukkimäentie 14 40950 Muurame	46	08469	Laurin erityiskoulu Koulutie 2 23100 Mynämäki	26	08503	Kultarannan koulu Luonnonmaantie 134 21100 Naantali	64
04877	Kinkomaan ala-aste Purotie 2 40930 Kinkomaa	72	162	Lukiot	213	08504	Kuparivuoren koulu Aurinkotie 2 21100 Naantali	255
04878	Kirkonkylän ala-aste Mäkeläntie 10 40950 Muurame	531	00517	Mynämäen lukio Keskuskatu 19 23100 Mynämäki	213	08505	Lietsalan koulu Tiilenkantajantie 4 21110 Naantali	242
04879	Niittyahon ala-aste Männikkötie 5 40950 Muurame	78	192	Kansalaisopistot	1 200	03354	Taimon koulu Soinistentie 2 21110 Naantali	245
124	Peruskoulun yläasteen koulut	354	02066	Mynämäen seud. kansalaisopisto PL 42 23101 Mynämäki	1 200	124	Peruskoulun yläasteen koulut	668
03590	Muuramen yläaste Nisulantie 1 40950 Muurame	354	231	Käsi- ja taideteoll. oppilait.	341	08502	Maijamäen koulu Kristofferinkatu 1 21100 Naantali	398
162	Lukiot	225	01813	Loun. Suom. käsi- ja taidet. oppil.	341	03678	Suopellon koulu Rimpikuja 4 21110 Naantali	270
00575	Muuramen lukio Nisulantie 1 40950 Muurame	225	506	Mänttä		162	Lukiot	360
501	Muurla		123	Peruskoulun ala-asteen koulut	497	00552	Naantalin lukio Kristofferink.1 21100 Naantali	360
123	Peruskoulun ala-asteen koulut	103	07840	Länsi-Koskelan koulu Koskelankatu 38 35800 Mänttä	215	181	Musiikkioppilaitokset	220
08470	Muurlan ala-aste Koulutie 10 25130 Muurla	103	07842	Savosenmäen koulu Rajakatu 2 A 35820 Mänttä	282	01996	Naantalin musiikkiopisto Opintie 2 21100 Naantali	220
191	Kansanopistot	81	124	Peruskoulun yläasteen koulut	286	192	Kansalaisopistot	1 650
01682	Muurlan evankelinen opisto Muurlantie 365 A 25130 Muurla	81	07838	Mäntän yläaste Koskelankatu 3 35800 Mänttä	286	02074	Naantalin työväenopisto Opintie 2 21100 Naantali	1 650
503	Mynämäki		138	Peruskoulun erityiskoulut	20	251	Koti- ja laitostalousoppil.	253
123	Peruskoulun ala-asteen koulut	424	03443	Mäntänvuoren koulu Rajakatu 2b 1 35820 Mänttä	20	01379	Naantalin kotital-sosiaaliopp.	253
08464	Aseman koulu Opintie 35 23100 Mynämäki	47	162	Lukiot	324	531	Nakkila	
08465	Huolin koulu Vehmaantie 485 23100 Mynämäki	48	00521	Mäntän lukio Koskelankatu 3 35800 Mänttä	324	123	Peruskoulun ala-asteen koulut	491
08466	Ihalaisten koulu Ihalaistentie 15 23100 Mynämäki	22	192	Kansalaisopistot	700	08350	Järventaustan ala-aste 29280 Järvimaa	19
08462	Karjalan koulu Karjalankyläntie 114 23100 Mynämäki	43	02106	Mäntän työväenopisto Läivarannank. 9 35800 Mänttä	700	08351	Kirkonseudun ala-aste Kirkkokatu 22 29250 Nakkila	219
08467	Laurin ala-aste Koulutie 2 23100 Mynämäki	238	223	Ammattioppilaitokset	881	08352	Kukonharjan ala-aste KP 5 29250 Nakkila	47
08468	Tarvaisten koulu Karjalantie 10 23100 Mynämäki	26	02422	Mäntän seudun koulutuskeskus PL 79 35801 Mänttä	881	08353	Matomäen ala-aste Matomäentie 29270 Hormisto	44
124	Peruskoulun yläasteen koulut	318	529	Naantali		08354	Ruskilan ala-aste Ruskila 29250 Nakkila	61
08463	Laurin yläaste Koulutie 2 23100 Mynämäki	318	123	Peruskoulun ala-asteen koulut	964	08355	Tattaran ala-aste Tattarantie 29250 Nakkila	44
138	Peruskoulun erityiskoulut	26	03449	Karvetin koulu Teräskatu 2 A 21110 Naantali	158	08356	Viikkalan ala-aste Vinotie 29250 Nakkila	57

Tunnus Kod	Nimi Namn	Oppilaita Elever	Tunnus Kod	Nimi Namn	Oppilaita Elever	Tunnus Kod	Nimi Namn	Oppilaita Elever
124	Peruskoulun yläasteen koulut	263	08653	Vahalahden ala-aste Sarkolantie 476 37180 Sarkola	22	04661	Kirkonpiirin ala-aste Vahdontie 52 21270 Nousiainen	121
08348	Nakkilan yläaste Porintie 13 29250 Nakkila	263	03654	Viholan ala-aste Toukokatu 1 37120 Nokia	151	04663	Nummen ala-aste Koulutie 21270 Nousiainen	136
162	Lukiot	188	124	Peruskoulun yläasteen koulut	1 063	04664	Pajulan ala-aste Mietoistentie 360 21270 Nousiainen	83
00553	Nakkilan lukio KP 1 29250 Nakkila	188	08641	Emäkosken yläaste Ruskeepääkatu 30 37120 Nokia	515	04665	Valpperin ala-aste Valpperintie 993 21270 Nousiainen	61
231	Käsi- ja taideteoll.oppilait.	208	08642	Nokianvirran yläaste Kyyrinkatu 47 37100 Nokia	548	124	Peruskoulun yläasteen koulut	551
02383	Satakunnan käsi- ja taidet.opp. Pakkalantie 3 29250 Nakkila	208	138	Peruskoulun erityiskoulut	110	04027	Henrikin yläaste Moisiontie 16 21270 Nousiainen	551
533	Nauvo		08654	Lähdekorven koulu Hirsimäenkatu 30 37100 Nokia	110	162	Lukiot	241
123	Peruskoulun ala-asteen koulut	109	162	Lukiot	613	00480	Nousiaisten lukio Moisiontie 16 21270 Nousiainen	241
04153	Kyrkbackens lägstadium Kyrkbacken 21660 Nagu	69	00556	Nokian lukio Koulutie 1 37100 Nokia	613	544	Nurmo	
04144	Käldinge skola Käldinge 21650 Lillandet	22	192	Kansalaisopistot	2 200	123	Peruskoulun ala-asteen koulut	1 019
05155	Simonkylän ala-aste 21650 Lillandet	18	02108	Nokian työväenopisto Kerhokatu 7 37100 Nokia	2 200	08839	Hyllykallion ala-aste Koulutie 6 60510 Hyllykallio	374
124	Peruskoulun yläasteen koulut	40	223	Ammattioppilaitokset	260	06924	Kirkonkylän ala-aste Toukotie 4 60550 Nurmo	364
03513	Nagu högstadieskola Skolvägen 21660 Nagu	40	01048	Nokian ammattioppilaitos Kankaantaank.4 37100 Nokia	260	06925	Knuuttilan ala-aste Keski-Nurmontie 529 60550 Nurmo	42
536	Nokia		537	Noormarkku		06926	Kouran ala-aste Kourantie 684 A 61160 Koura	33
123	Peruskoulun ala-asteen koulut	1 892	123	Peruskoulun ala-asteen koulut	539	03698	Tanelinrannan ala-aste Lehmustie 4 60510 Hyllykallio	145
03383	Alhoniityn ala-aste Nokitie 3 37130 Nokia	274	08241	Finpyyn ala-aste Museotie 12 29600 Noormarkku	244	06927	Viitalan ala-aste Viitalantie 221 60640 Isokoski	28
08644	Kankaantaan ala-aste Ilkantie 6 37100 Nokia	395	08242	Harjakankaan ala-aste Laviantie 803 29600 Noormarkku	27	06928	Yljoen ala-aste Yljoentie 560 61160 Koura	33
08645	Koskenmäen ala-aste Ketolanmäenkatu 2 37120 Nokia	375	08244	Lassilan ala-aste Laviantie 2323 29680 Lassila	16	124	Peruskoulun yläasteen koulut	498
08647	Linnavuoren ala-aste Linnavuorentie 17 37240 Linnavuori	107	08245	Noormarkun ala-aste Vanha Vaasantie 168 A 29600 Noormarkku	189	07272	Nurmon yläaste Toukotie 3 60550 Nurmo	498
08648	Myllyhaan ala-aste Hirsimäenkatu 30 37100 Nokia	248	08246	Söörmarkun ala-aste Koulutie 27 29570 Söörmarkku	63	162	Lukiot	338
08649	Nokian ala-aste Koskenmäenkatu 6 37120 Nokia	122	124	Peruskoulun yläasteen koulut	291	00527	Nurmon lukio Toukotie 3 60550 Nurmo	338
08650	Siuron ala-aste Kuljuntie 34 37200 Siuro	88	08709	Noormarkun yläaste Museotie 12 29600 Noormarkku	291	545	Närpiö	
08651	Taivalkunnan ala-aste Taivalkunnantie 575 37120 Nokia	38	538	Nousiainen		123	Peruskoulun ala-asteen koulut	633
08652	Tottijärven ala-aste Pajulahdentie 17 37310 Tottijärvi	72	123	Peruskoulun ala-asteen koulut	401	07854	Centrala lägstadiet Skolgränd 9 D 64230 Närpes st	142

2 Länsi-Suomen lääni – Västra Finlands län

Tunnus Kod	Nimi Namn	Oppilaita Elever	Tunnus Kod	Nimi Namn	Oppilaita Elever	Tunnus Kod	Nimi Namn	Oppilaita Elever
07856	Kalax lägstadium Norrtåget 1 64210 Kalax	60	559	Oravainen		138	Peruskoulun erityiskoulut	16
07857	Kåtnäs lägstadium Pitvägen 9 64200 Närpes	35	123	Peruskoulun ala-asteen koulut	225	07518	Kultavuoren koulu Koulutie 20 35300 Orivesi	16
07858	Norrnäs lägstadium Gamla landsvägen 9 64530 Norrnäs	22	03355	Centrums lägstadium Skolvägen 39 A 66800 Oravais	126	162	Lukiot	242
07859	Nämpnäs lägstadium Nämpnäsavägen 142 64510 Nämpnäs	24	05640	Kimo lägstadium Kimovägen 715 A 66810 Kimo	41	00595	Oriveden lukio Opintie 1 35300 Orivesi	242
07860	Pjelax lägstadium Pjelaxvägen 1 64250 Pjelax	44	05641	Komossa lägstadium Komossavägen 237 A 66820 Komossa	20	191	Kansanopistot	188
07861	Pörtom lägstadium Centrumvägen 2 B 66270 Pörtom	64	05396	Suomenkiel ala-aste Koulutie 39 A 66800 Oravainen	38	01666	Oriveden opisto Koulutie 5 35300 Orivesi	188
07862	Rangsbys lägstadium Rangsbysvägen 195 64550 Rangsbys	16	561	Oripää		192	Kansalaisopistot	1 500
07855	Töjby lägstadium Töjby skolväg 9 66295 Töjby	25	123	Peruskoulun ala-asteen koulut	79	02109	Oriveden seud.kansalaisopisto Keskustie 23 35300 Orivesi	1 500
07863	Yttermark lägstadium Uljensvägen 2 64220 Yttermark	95	07968	Kirkonkylän ala-aste Turuntie 33 32500 Oripää	60	223	Ammattioppilaitokset	105
07864	Övermark lägstadium Vasavägen 1647 64610 Övermark	106	07969	Latvan ala-aste Yläneentie 678 32520 Latva	19	01085	Oriveden ammattioppilaitos Rovastintie 17 35100 Orivesi as	105
124	Peruskoulun yläasteen koulut	363	562	Orivesi		577	Paimio	
07852	Närpes högstadium Skolgränd 9 C 64230 Närpes st	363	123	Peruskoulun ala-asteen koulut	687	123	Peruskoulun ala-asteen koulut	814
138	Peruskoulun erityiskoulut	8	07509	Haaviston ala-aste Vedentaus 35220 Eräjärvi	29	08249	Hanhijoki-Kyysilän ala-aste Ahontie 2 21540 Preitilä	164
03434	Mariaskolan Pitvägen 9 64200 Närpes	8	07510	Hirsilän ala-aste Harjulatie 15 35320 Hirsilä	42	03352	Jokelan ala-aste Vanha Turuntie 4 21530 Paimio	142
162	Lukiot	192	07511	Holman ala-aste Kasakkamäentie 45 35300 Orivesi	44	08248	Kalevan ala-aste Kalevantie 578 21555 Taatila	25
00456	Närpes gymnasium Skolgränd 9 A 64230 Närpes st	192	07512	Karpin ala-aste Orivedentie 654 35100 Orivesi as	32	03512	Kriivarin ala-aste Maurizintie 11 21530 Paimio	130
181	Musiikkioppilaitokset	380	07513	Keskuskoulun ala-aste Koulutie 20 35300 Orivesi	240	08250	Nummenpään ala-aste Sauvontie 371 21510 Hevonpää	40
02346	Musikintutitet Legato Vasavägen 764 64220 Yttermark	380	07508	Naappilan ala-aste Orivedentie 1032 35300 Orivesi	35	08251	Vistan ala-aste PL 24 21531 Paimio	313
191	Kansanopistot	48	07514	Onnistaipaleen ala-aste Onnistaipaleentie 72 35300 Orivesi	25	124	Peruskoulun yläasteen koulut	470
01688	Sv.Österbottens folkakademi Vasavägen 764 64220 Yttermark	48	07515	Päilahden ala-aste Pajukannantie 18 35100 Orivesi as	25	08247	Paimion yläaste Vistantie 31-35 21530 Paimio	470
192	Kansalaisopistot	1 900	07516	Uiherlan ala-aste Eräpyhäntie 899 35220 Eräjärvi	32	138	Peruskoulun erityiskoulut	76
02227	Närpes medborgarinstitut 64200 Närpes	1 900	07517	Vehkalahden ala-aste Eräjärventie 102 35100 Orivesi as	183	03411	Ahon koulu Ahontie 2 21540 Preitilä	20
223	Ammattioppilaitokset	189	124	Peruskoulun yläasteen koulut	377	03688	Mylly-Antin koulu Vanha Littoistentie 308 20540 Turku	18
01206	Vocana Ängskullsvägen 1 64230 Närpes st	189	07519	Oriveden yläaste Opintie 1 35300 Orivesi	377	08252	Ylä-Vistan koulu PL 24 21531 Paimio	38

Tunnus Kod	Nimi Namn	Oppilaita Elever	Tunnus Kod	Nimi Namn	Oppilaita Elever	Tunnus Kod	Nimi Namn	Oppilaita Elever
162	Lukiot	294	181	Musiikkioppilaitokset	520	124	Peruskoulun yläasteen koulut	363
00634	Paimion lukio PL 24 21531 Paimio	294	02306	Musikintituetet Arkipelag Fredrikaplan 2 21600 Parainen	520	05749	Parkanon yläaste Kirkkopolku 5 39700 Parkano	363
191	Kansanopistot	96	191	Kansanopistot	99	162	Lukiot	204
01694	Varsinais-Suomen kansanopisto 21530 Paimio	96	01700	Åbolands folkhögskola Pjukala 21600 Pargas	99	00639	Parkanon lukio Koulukuja 2 39700 Parkano	204
192	Kansalaisopistot	1 100	192	Kansalaisopistot	1 600	164	Aikuislukiot	122
02076	Paimion kansalaisopisto PL 24 21531 Paimio	1 100	02077	Paraisten kansalaisopisto Rantatie 28 21600 Parainen	750	00586	Pirkanmaan aikuislukio Koulukuja 2 39700 Parkano	122
229	Ammatill.aikuiskoulutuskesk.	220	02091	Pargas-Nagu medborgarinstitut Strandvägen 28 21600 Pargas	850	181	Musiikkioppilaitokset	450
01600	Paimion amm.aikuiskoul.keskus Sähkömiehentie 2 21530 Paimio	220	211	Maatalousalan oppilaitokset	159	01992	Ylä-Satakunnan musiikkiopisto PL 14 39701 Parkano	450
573	Parainen		01448	Suomen kalatalous- ja ymp.inst Kalakouluntie 72 21610 Kirjala	159	192	Kansalaisopistot	1 002
123	Peruskoulun ala-asteen koulut	911	223	Ammattioppilaitokset	136	02078	Parkanon kansalaisopisto PL 14 39701 Parkano	1 002
05601	Kirjala skola Åbovägen 682 21610 Kirjala	46	01109	Åbolands yrkesskola 21600 Pargas	136	599	Pedersöre	
05150	Koivuhaan koulu Koivuhaankatu 5 21600 Parainen	304	581	Parkano		123	Peruskoulun ala-asteen koulut	1 115
05598	Malms skola Parsbyvägen 12 21600 Pargas	324	123	Peruskoulun ala-asteen koulut	627	05436	Bennäs lägstadium Vasavägen 40 68910 Bennäs	66
05152	Nilsbyn ala-aste Lielahdentie 244 21610 Kirjala	90	05750	Alaskylän ala-aste Alaskyläntie 171 39780 Alaskylä	33	05630	Bäckby lägstadium Skolbackavägen 59 68830 Bäckby	25
05602	Skräbböle skola Morgongränd 2 21600 Pargas	61	05752	Jaakkolan ala-aste Kuruntie 725 39700 Parkano	47	03356	Edsevö lägstadium Holmvägen 7 68870 Edsevö	44
05603	Sunnanberg skola Sunnanbergsvägen 2-4 21600 Pargas	41	05753	Jokiharjun ala-aste Jokiharjunkatu 39700 Parkano	30	03345	Edsevön ala-aste Holmintie 7 68870 Edsevö	50
05599	Våno skola Våno skolstig 10 21600 Pargas	45	05754	Keskustan koulu Koulukatu 14 39700 Parkano	336	05429	Forsby lägstadium Forsbyvägen 386 68920 Forsby	45
124	Peruskoulun yläasteen koulut	493	05756	Kuivasjärven ala-aste Vaasantie 2235 39750 Kuivasjärvi	26	05430	Heimbacka lägstadium Heimbackaleden 40 68800 Källby	88
05151	Paraistenseudun yläaste Pajbackantie 1 21600 Parainen	228	05757	Kuusiluoman ala-aste Kuusijärventie 421 39620 Kovesjoki	25	05431	Kyrkoby lägstadium Skolhusvägen 29 sands 68600 Jakobstad	182
05612	Sarlinska högstadiet Skolgatan 16 21600 Pargas	265	05758	Lamminkosken ala-aste Lamminkoskentie 117 39700 Parkano	25	05432	Källby lägstadium Kattermövägen 43 68800 Källby	61
138	Peruskoulun erityiskoulut	13	05759	Lapinnevan ala-aste Koliholmantie 39 39660 Lapinneva	35	05629	Lappfors lägstadium Norrhedsvägen 3 68840 Nederlappfors	22
05153	Storgårdin koulu Pajbackantie 1 21600 Parainen	13	05761	Vatajan ala-aste Vatajantie 191 39750 Kuivasjärvi	31	05433	Lepplax lägstadium Lepplaxsvägen 99 68530 Lepplax	63
162	Lukiot	302	05762	Vuorijärven ala-aste Karviantie 851 39700 Parkano	13	07269	Purmo lägstadium Lillbyvägen 205 68940 Lillby	136
00526	Paraisten lukio Pajbakantie 1 21600 Parainen	100	05763	Yliskylän ala-aste Yliskyläntie 470 39700 Parkano	26	05434	Sundby skola Sundby skola 68690 Sundby	32
00637	Pargas svenska gymnasium Skolgatan 14 21600 Pargas	202						

2 Länsi-Suomen lääni – Västra Finlands län

Tunnus Kod	Nimi Namn	Oppilaita Elever	Tunnus Kod	Nimi Namn	Oppilaita Elever	Tunnus Kod	Nimi Namn	Oppilaita Elever
05628	Ytteresse lägstadium Ytteressevägen 214 68810 Ytteresse	154	586	Perniö		06931	Alaviitalan ala-aste Seinäjoentie 791 A 61120 Louko	53
05435	Östensö lägstadium Skolvägen 44 68910 Bennäs	38	123	Peruskoulun ala-asteen koulut	475	06932	Haapaluoman ala-aste Timanttimaantie 11 A 61180 Haapaluoma	27
05654	Överesse lägstadium Essevägen 160 68820 Esse	109	08255	Kirkonkylän ala-aste Koulupuolku 2 25500 Perniö	226	06934	Kihniän ala-aste Virtaintie 924 61650 Kalakoski	45
124	Peruskoulun yläasteen koulut	480	08257	Laiterlan ala-aste Heikkiläntie 288 25500 Perniö	43	06935	Kirkonkylän ala-aste Ville Ritolantie 2 61100 Peräseinäjoki	124
05535	Sursik högstadium Sursikvägen 43 68910 Bennäs	480	08258	Mussaaren ala-aste Isontalontie 12 25540 Knaapila	43	06936	Luoman ala-aste Luomantie 130 A 61100 Peräseinäjoki	26
138	Peruskoulun erityiskoulut	16	08259	Nurkkilan ala-aste Skotlannintie 5 25610 Ylönkylä	46	124	Peruskoulun yläasteen koulut	165
03268	Lagmansgårdens skola Gätasvägen 99 68910 Bennäs	16	08260	Saurun ala-aste Tammisaarentie 735 25520 Perniö as	87	06930	Peräseinäjoen yläaste Koulutie 61100 Peräseinäjoki	165
162	Lukiot	193	08261	Teijon ala-aste Teijontie 100 25570 Teijo	30	162	Lukiot	89
00481	Pedersöre gymnasium Sursikvägen 45 68910 Bennäs	193	124	Peruskoulun yläasteen koulut	292	00486	Peräseinäjoen lukio Ville Ritolantie 2 61100 Peräseinäjoki	89
192	Kansalaisopistot	1 750	08253	Perniön yläaste Erveläntie 1 25500 Perniö	292			
02298	Pedersöre medborgarinstitut PB 68911 Bennäs	1 750	138	Peruskoulun erityiskoulut	14	592	Petäjavesi	
584	Perho		08264	Jokirannan peruskoulu Erveläntie 1 25500 Perniö	14	123	Peruskoulun ala-asteen koulut	299
123	Peruskoulun ala-asteen koulut	377	162	Lukiot	176	06128	Kintauden ala-aste Petäjävendentie 877 41920 Kintaus	54
06640	Kirkonkylän ala-aste PL 21 69951 Perho	100	00641	Perniön lukio PL 28 25501 Perniö	176	06129	Kirkonkylän ala-aste Alakivi 41900 Petäjavesi	209
06641	Kokkonevan ala-aste Kokkokalliontie 5 69920 Oksakoski	55	192	Kansalaisopistot	680	06130	Tupamäen ala-aste Kurkisuontie 75 41980 Kuivasmäki	21
06642	Möttösen ala-aste Korkiakankaantie 130 69980 Möttönen	131	02079	Perniön kansalaisopisto 25500 Perniö	680	06131	Ylämäen ala-aste Koulunmäki 17 41925 Ylä-Kintaus	15
06643	Oksakosken ala-aste Peltokankaantie 17 69920 Oksakoski	44	587	Pertteli		124	Peruskoulun yläasteen koulut	131
06646	Taipaleen ala-aste Taipaleentie 36 69980 Möttönen	47	123	Peruskoulun ala-asteen koulut	288	06416	Petäjäveden yläaste PL 21 41901 Petäjavesi	131
124	Peruskoulun yläasteen koulut	244	08265	Hiiden ala-aste Vähähiidentie 500 25370 Hiisi	42	162	Lukiot	96
06639	Perhon yläaste PL 21 69950 Perho	244	03566	Hähkänän ala-aste Ketmäentie 15 24100 Salo	56	00664	Petäjäveden lukio PL 21 41901 Petäjavesi	96
138	Peruskoulun erityiskoulut	9	08266	Inkereen ala-aste Koulutie 49 25190 Inkere	66	231	Käsi- ja taideteoll. oppilait.	241
03431	Perhon harjaantumiskoulu PL 21 69950 Perho	9	08267	Kaivolän ala-aste Passintie 6 25360 Pertteli	104	01816	Keski-Suom. käsi- ja taidet. opp Miihitie 2 41900 Petäjavesi	241
162	Lukiot	147	08268	Romsilan ala-aste Romsilantie 470 25180 Romsila	20	598	Pietarsaari	
00529	Perhon lukio PL 21 69951 Perho	147	589	Peräseinäjoki		123	Peruskoulun ala-asteen koulut	1 433
			123	Peruskoulun ala-asteen koulut	275	07892	Bonäs lägstadium Bonäsgatan 10-12 68620 Jakobstad	196

Tunnus Kod	Nimi Namn	Oppilaita Elever	Tunnus Kod	Nimi Namn	Oppilaita Elever	Tunnus Kod	Nimi Namn	Oppilaita Elever
05593	Itälän ala-aste Teollisuustie 13 68660 Pietarsaari	120	211	Maatalousalan oppilaitokset	101	602	Piikkiö	
03694	Kyrkostrands lägstadium Skolmästargränd 3 68600 Jakobstad	113	01473	Lannäslunds skolor Vasavägen 72 68600 Jakobstad	101	123	Peruskoulun ala-asteen koulut	566
05646	Lagmans lägstadium Lagmansgatan 2 68600 Jakobstad	271	223	Ammattioppilaitokset	543	08803	Harvaluodon koulu Sahantie 26 21500 Piikkiö	37
08838	Länsinummen ala-aste Länsiväylä 1 68630 Pietarsaari	205	01108	Yrkesskolan i Jakobstad Trädgårdsg.30 68600 Jakobstad	543	08804	Koroisten ala-aste Koulutie 2 21500 Piikkiö	314
06854	Nordmans lägstadium Trädgårdsgatan 27 68600 Jakobstad	68	235	Kauppaoppilaitokset	408	08805	Niemenkulman ala-aste Niemenkulmantie 130 21500 Piikkiö	64
05595	Ristikarin ala-aste Alholminkatu 49 68600 Pietarsaari	193	02435	Jakobstads Handels-Päslärov. Paul Hallvars gata 1 68600 Pietarsaari	408	08806	Rungon koulu Vanha Viipurintie 84 21500 Piikkiö	151
05594	Ruusulehdon ala-aste Grannabba A 36 68600 Pietarsaari	106	601	Pihtipudas		124	Peruskoulun yläasteen koulut	219
05645	Vestersundsby lägstadium Skolvägen 32 68620 Jakobstad	161	123	Peruskoulun ala-asteen koulut	459	08890	Piikkiön yläaste Koulutie 2 21500 Piikkiö	219
124	Peruskoulun yläasteen koulut	762	04852	Alvajärven ala-aste Reisjärventie 1333 44860 Alvajärvi	28	125	Peruskoulua korvaavat koulut	47
08863	Etelänummen yläaste Runeberginkatu 2 68600 Pietarsaari	166	04966	Elämäjärven ala-aste Haapajärventie 26 44910 Elämäjärvi	45	03639	Toivonlinnan ala-aste Toivonlinnantie 630 21500 Piikkiö	47
08835	Oxhamns högstadium Paul Hallvars gatan 3 68600 Jakobstad	396	04971	Kirkonkylän ala-aste Koulutie 4 44800 Pihtipudas	238	179	Muut perus- ja lukioast.koulut	162
05591	Pursisalmen yläaste Rantatie 2 68600 Pietarsaari	200	04969	Kojolan ala-aste Kojolantie 317 44880 Muurasjärvi	24	00828	Toivonlinnan yhteiskoulu Toivonlinnantie 630 21500 Piikkiö	162
138	Peruskoulun erityiskoulut	48	04965	Kärväskylän ala-aste Keiteleentie 934 44950 Kärväsjärvi	36	211	Maatalousalan oppilaitokset	644
03450	Jungmans skola Skolmästargränd 3 68600 Jakobstad	23	04967	Liitonmäen ala-aste Liitonmäentie 52 44970 Korppinen	20	02325	Varsinais-Suomen maaseutuoppil Tuorlantie 1 21500 Piikkiö	644
05592	Rantatien apukoulu Rantatie 2 68600 Pietarsaari	25	04850	Muurasjärven ala-aste Ristinmäentie 9 44880 Muurasjärvi	50	604	Pirkkala	
162	Lukiot	556	04978	Peningin ala-aste Liitonjoentie 52 44920 Peninki	18	123	Peruskoulun ala-asteen koulut	1 168
00191	Jakobstads gymnasium Skolgatan 20 68600 Jakobstad	344	124	Peruskoulun yläasteen koulut	234	04710	Hyrisingin ala-aste Sorkkalantie 368 33980 Pirkkala	64
00645	Pietarsaaren lukio Runebergink.2 68600 Pietarsaari	212	04851	Pihtiputaan yläaste Tahkonpolku 9 44800 Pihtipudas	234	04754	Kirkonkylän ala-aste Anian rantatie 97 33980 Pirkkala	157
181	Musiikkioppilaitokset	38	138	Peruskoulun erityiskoulut	27	04609	Naistenmatkan ala-aste Koulutie 8 33960 Pirkkala	433
02338	Konservatoriet i Jakobstad Storgatan 9 68600 Pietarsaari	38	04973	Koulutien koulu Koulutie 4 44800 Pihtipudas	27	04610	Nuolialan ala-aste Jaakontie 5 33950 Pirkkala	384
192	Kansalaisopistot	3 900	162	Lukiot	130	04611	Toivion ala-aste Korpitie 13 33920 Pirkkala	130
02222	Jakobstads sv.arbetarinstitut Skolgatan 20 68600 Jakobstad	2 500	00668	Pihtiputaan lukio Koulutie 2 44800 Pihtipudas	130	124	Peruskoulun yläasteen koulut	506
02213	Pietarsaaren suom. työväenop. Runebergink.1 68600 Pietarsaari	1 400	192	Kansalaisopistot	800	04612	Pirkkalan yläaste Koulutie 8 33960 Pirkkala	506
			02189	Pihtiputaan kansalaisopisto PL 36 44801 Pihtipudas	800	138	Peruskoulun erityiskoulut	30
						04409	Suupan apukoulu Koulutie 8 33960 Pirkkala	30

2 Länsi-Suomen lääni – Västra Finlands län

Tunnus Kod	Nimi Namn	Oppilaita Elever	Tunnus Kod	Nimi Namn	Oppilaita Elever	Tunnus Kod	Nimi Namn	Oppilaita Elever
162	Lukiot	236	05791	Mäntyluodon ala-aste Satamakatu 19 28880 Pori	52	03545	Porin seudun steinerkoulu Valajankatu 2 28100 Pori	181
00400	Pirkkalan yhteislukio Koulukeskus 33960 Pirkkala	236	05792	Niittymaan ala-aste Niittymaantie 76 28220 Pori	35	138	Peruskoulun erityiskoulut	337
192	Kansalaisopistot	1 300	05793	Pihlavan ala-aste Vanha maantie 2 28800 Pori	190	05786	Herttuan koulu Kuninkaanhanaukio 4 28130 Pori	175
02111	Pirkkalan kansalaisopisto Suupantie 6 33960 Pirkkala	1 300	05795	Preiviikin ala-aste Koulunmutka 85 28660 Pori	48	05780	Kallelan koulu Gallen-Kallelankatu 19 28100 Pori	104
608	Pomarkku		05783	Reposaaren peruskoulu,ala-aste Kirkkokatu 20 28900 Pori	97	03413	Koivulan koulu Koivukuja 5 28360 Pori	58
123	Peruskoulun ala-asteen koulut	197	05796	Ruosniemen ala-aste Ylikyläntie 28220 Pori	338	03414	Tiilimäen koulu Tiilimäentie 3 28500 Pori	..
08271	Honkakosken ala-aste Honkakoskentie 70 29640 Honkakoski	27	05781	Sampolan ala-aste Kalskeentie 10 28370 Pori	201	162	Lukiot	1 704
08272	Kirkonkylän ala-aste Koulutie 3 29630 Pomarkku	170	05797	Toejoen ala-aste Ruosniementie 4 28200 Pori	350	00023	B:borgs sv.samskola, gymnasiet Otavankatu 16 28100 Björneborg	38
124	Peruskoulun yläasteen koulut	128	05798	Toukarin ala-aste Yrjönkalliontie 5 28190 Pori	48	00654	Kuninkaanhanaan lukio Presid.puistok.6 28130 Pori	358
08269	Pomarkun yläaste Lukiontie 5 29630 Pomarkku	128	05799	Tuorsniemen ala-aste Tuorsniementie 325 28600 Pori	66	00914	Länsi-Porin lukio Aatuntie 6 28600 Pori	314
162	Lukiot	79	05801	Uudenkoiviston ala-aste Palokunnanpuistokatu 6-8 28130 Pori	191	00437	Meri-Porin lukio Rieskala 28800 Pori	259
00651	Pomarkun lukio 29630 Pomarkku	79	05802	Vähärauman ala-aste Vähäraumantie 91 28600 Pori	455	00652	Porin lyseon lukio Annankatu 5 28100 Pori	295
609	Pori		05803	Väinölään ala-aste Luodontie 1 28330 Pori	460	00653	Porin suomal.yht.lyseon lukio Tasavallankatu 4 28130 Pori	440
123	Peruskoulun ala-asteen koulut	4 614	124	Peruskoulun yläasteen koulut	2 517	164	Aikuislukiot	690
05773	Ahlaisten ala-aste Ahlaistentie 732 29700 Ahlainen	68	05770	Itä-Porin yläaste Kouvonraitti 7 28370 Pori	299	00546	Porin aikuislukio Annankatu 5 28100 Pori	690
05776	Cygnaeuksen ala-aste Tasavallankatu 1 28100 Pori	412	05764	Kuninkaanhanaan yläaste Presidentinpuistokatu 6 28130 Pori	432	181	Musiikkioppilaitokset	772
05777	Enäjärven ala-aste Koulutie 42 28800 Pori	176	05772	Länsi-Porin yläaste Aatuntie 6 28600 Pori	509	01971	Palmgren opisto Rautatiepuistokatu 7 28130 Pori	772
07885	Herralahden ala-aste Kuninkaanhanaukio 4 28130 Pori	218	05766	Meri-Porin yläaste Rieskalantie 28800 Pori	321	192	Kansalaisopistot	4 150
07849	Isonsannan ala-aste Isonsannanpuistokatu 23 28190 Pori	282	05767	Pohjois-Porin yläaste Isonsannanpuistokatu 23 28190 Pori	261	02075	Otsolan kansalaisopisto Juhana Herttuankatu 16 28100 Pori	1 800
05778	Kaanaan ala-aste Juhanintie 21 28840 Pori	25	05771	Porin lyseon yläaste Annankatu 5 28100 Pori	293	02080	Porin kaup.työväenopisto Gallen-Kallelankatu 14 28100 Pori	2 350
05779	Kalaholman ala-aste Haukikuja 15 28300 Pori	171	05769	Porin suom.yht.lyseon yläaste Tasavallankatu 4 28130 Pori	329	223	Ammattioppilaitokset	3 135
05787	Kyläsaaren ala-aste Mörtintie 28760 Pori	203	05768	Reposaaren peruskoulu,yläaste Kirkkokatu 31 28900 Pori	73	02530	Porin palveluopisto Rautat.puistok.5 28130 Pori	1 850
05788	Käppärän ala-aste Käppäräntie 3 28120 Pori	462	125	Peruskoulua korvaavat koulut	446	01051	Porin tekniikkaopisto PL 31 28601 Pori	1 285
05789	Lattomeren koulu Pinomäentie 661 28560 Pori	66	03392	B:borgs sv.samskola,grundskola Otavankatu 16 28100 Björneborg	265			

Tunnus Kod	Nimi Namn	Oppilaita Elever	Tunnus Kod	Nimi Namn	Oppilaita Elever	Tunnus Kod	Nimi Namn	Oppilaita Elever
225	Ammatill.erikoisoppilaitokset	7	633	Pyлкönmäki		680	Raisio	
01128	Rauma Oy Porin teollisuusoppil PL 96 28101 Pori	7	123	Peruskoulun ala-asteen koulut	84	123	Peruskoulun ala-asteen koulut	1 719
229	Ammatill.aikuiskoulutuskesk.	688	04867	Kirkonkylän ala-aste Rahikaisentie 5 A 43440 Pyлкönmäki	84	04024	Friisilän ala-aste Tasalankatu 16 21200 Raisio	377
01612	Porin amm.aikuiskoulutuskeskus PL 13 28601 Pori	688				04669	Ihalan ala-aste Konsantie 16 21260 Raisio	458
241	Terveydenhuolto-oppilaitokset	54	635	Pälkäne		04670	Kaanaan ala-aste Orkolantie 11 21120 Raisio	165
01314	Porin diakoniaopisto 28500 Pori	54	123	Peruskoulun ala-asteen koulut	375	04671	Kerttulan ala-aste Kerttulantie 31 21200 Raisio	276
313	Ammattikorkeakoulut	5 648	04928	Epaalan ala-aste Kansikantie 25 36600 Pälkäne	42	04672	Kuloisten ala-aste Keskitie 38 21280 Raisio	195
02507	Satakunnan ammattikorkeakoulu Tekniikantie 2 28600 Pori	5 648	04929	Harhalan ala-aste Valkeakoskentie 5 36640 Iltasmäki	38	04673	Tahvion ala-aste Isovuorentie 21200 Raisio	248
619	Punkalaidun		04930	Kostian ala-aste Onkkaalantie 73 36600 Pälkäne	247			
123	Peruskoulun ala-asteen koulut	269	04931	Laitikkalan ala-aste Kuisemantie 30 36660 Laitikkala	21	124	Peruskoulun yläasteen koulut	911
08276	Kanteenmaan ala-aste Patjantie 5 31970 Kanteenmaa	24	04933	Salmentaan ala-aste Oksijärventie 4 36450 Salmentaka	27	04674	Vaisaaren yläaste Juhaninkuja 4 21200 Raisio	911
08277	Keskuskoulun ala-aste Vesilahdentie 11 31900 Punkalaidun	151	124	Peruskoulun yläasteen koulut	141	162	Lukiot	785
08278	Kiertolan ala-aste Murronharjuntie 890 31950 Sadonmaa	28	04899	Pälkäneen yläaste Koulutie 13 36600 Pälkäne	141	00714	Raision lukio Kirkkoväärtinkuja 18 21200 Raisio	785
08280	Länsipään ala-aste Reininmaantie 15 31900 Punkalaidun	19	162	Lukiot	125	192	Kansalaisopistot	1 600
08281	Oriniemen ala-aste Oriniementie 25 31810 Oriniemi	47	00662	Pälkäneen seudun lukio Koulutie 13 36600 Pälkäne	125	02081	Raision työväenopisto Kirkkoväärtinkuja 18 21200 Raisio	1 600
124	Peruskoulun yläasteen koulut	122	192	Kansalaisopistot	1 200	223	Ammattioppilaitokset	482
08274	Punkalaitumen yläaste Urjalantie 26 31900 Punkalaidun	122	02112	Pälkäneen seud.kansalaisopisto 36600 Pälkäne	1 200	01094	Raision ammattioppilaitos Eeronkuja 3 21200 Raisio	482
162	Lukiot	82				229	Ammatill.aikuiskoulutuskesk.	474
00659	Punkalaitumen lukio Urjalantie 26 31900 Punkalaidun	82	636	Pöytyä		01613	Raision amm.aikuiskoul.keskus Juhaninkuja 1 21200 Raisio	474
631	Pyhäranta		123	Peruskoulun ala-asteen koulut	301	235	Kauppappilaitokset	530
123	Peruskoulun ala-asteen koulut	173	08286	Auvaisen ala-aste Auvaistentie 25 21860 Auvainen	26	01256	Raision kauppappilaitos Juhaninkuja 3 21200 Raisio	530
08283	Ihoden ala-aste Ihoden kylätie 27 27320 Ihode	60	08287	Haverin ala-aste Turuntie 1660 21890 Haveri	34			
08284	Reilan ala-aste Eemelintie 6 27340 Reila	63	08288	Kaulanperän ala-aste Kumilantie 62 21820 Kumila	44	684	Rauma	
08285	Rohdaisten ala-aste Rantatie 5 23950 Pyhäranta	50	08289	Mustanojan ala-aste Turuntie 952 21880 Pöytyä	60	123	Peruskoulun ala-asteen koulut	2 193
			08290	Riihikosken ala-aste Yläneentie 16 21870 Riihikoski	137	08884	Kaaron ala-aste Sorkkanmaantie 51 26410 Kaaro	115
						08511	Karin ala-aste Savilankatu 5 26100 Rauma	251
						08293	Kortelan ala-aste Kortelantie 23 26840 Kortela	117

2 Länsi-Suomen lääni – Västra Finlands län

Tunnus Kod	Nimi Namn	Oppilaita Elever	Tunnus Kod	Nimi Namn	Oppilaita Elever	Tunnus Kod	Nimi Namn	Oppilaita Elever
03285	Kourujärven ala-aste Karpalotie 3 26660 Rauma	271	00719	Rauman lyseon lukio Aittakarinkatu 10 26100 Rauma	266	124	Peruskoulun yläasteen koulut	207
08512	Lensun ala-aste Lensunkalliontie 5 26660 Rauma	46	00720	Raumanmeren lukio Pyynpäänkatu 27 26100 Rauma	296	07490	Ruoveden yhteiskoulun yläaste Kuruntie 6 34600 Ruovesi	207
08513	Merirauman ala-aste Varhontie 4 26200 Rauma	55	00470	Uotilanrinteen lukio Uotilan vanhatie 68 26510 Rauma	319	138	Peruskoulun erityiskoulut	17
08514	Nanun ala-aste Nummenvahe 8 26100 Rauma	275	164	Aikuislukiot	367	07500	Männistön koulu Kuruntie 6 34600 Ruovesi	17
08294	Nihattulan ala-aste Oikopolku 25 26560 Kolla	65	00571	Rauman aikuislukio Pyynpäänkatu 27 26100 Rauma	367	162	Lukiot	99
08518	Pyynpään ala-aste Vähäkinnontie 7 26100 Rauma	342	171	Harjoittelukoulut	261	00730	Ruoveden yhteiskoulun lukio Kuruntie 6 34600 Ruovesi	99
08516	Sampaanalalan ala-aste Sampaanalantie 38 26820 Rauma	45	00492	Rauman normaalikoulu Seminaarinkatu 1 26100 Rauma	261	192	Kansalaisopistot	790
08295	Sorkan ala-aste Sohantie 26410 Kaaro	41	181	Musiikkioppilaitokset	698	02114	Ruoveden opisto PL 9 34601 Ruovesi	790
08517	Syvärauman ala-aste Purjehtijankatu 15 26200 Rauma	159	01973	Rauman musiikkiopisto Nortamonkatu 5 26100 Rauma	698	704	Rusko	
08299	Unajan ala-aste Laivolantie 10 26910 Unaja	37	192	Kansalaisopistot	4 500	123	Peruskoulun ala-asteen koulut	277
08300	Uotilan koulu Siilotie 26100 Rauma	235	02082	Rauman kaup.kansalaisopisto Nummenvahe 5 26100 Rauma	4 500	08302	Kirkonkylän ala-aste Talkootie 2 21290 Rusko	223
08296	Vasaraisten ala-aste Nihattulantie 487 26740 Vasarainen	51	01130	Aker Finnyards Oy, koulutusk. PL 302 26101 Rauma	..	08303	Merttelän ala-aste Koulutie 15 21290 Rusko	54
08297	Vermuntilan ala-aste Vermuntilantie 48 26930 Vermuntila	55	235	Kauppaoppilaitokset	1 596	124	Peruskoulun yläasteen koulut	249
08298	Voiluodon ala-aste Pyhärannantie 362 26950 Voiluoto	33	02453	Rauman ammatti-instituutti Satamakatu 19 26100 Rauma	1 596	03615	Ruskon-Vahdon yläaste Talkootie 3 21290 Rusko	249
124	Peruskoulun yläasteen koulut	1 619	921	Kesäyliopistot	..	705	Rymättylä	
08508	Aronahteen yläaste Nummenvahe 5 26100 Rauma	412	09931	Länsi-Suomen kesäyliopisto Kalliokatu 2 26100 Rauma	..	123	Peruskoulun ala-asteen koulut	148
08510	Rauman lyseon yläaste Aittakarinkatu 10 26100 Rauma	388	702	Ruovesi		03290	Rymättylän koulu Puumätie 1 21140 Rymättylä	148
08509	Raumanmeren yläaste Pyynpäänkatu 27 26100 Rauma	408	123	Peruskoulun ala-asteen koulut	396	729	Saarijärvi	
08291	Uotilanrinteen yläaste Uotilan vanhatie 68 26510 Rauma	411	07493	Kirkonkylän ala-aste PL 17 34601 Ruovesi	186	123	Peruskoulun ala-asteen koulut	839
138	Peruskoulun erityiskoulut	103	07494	Muroleen-Kekkonen ala-aste Muroleen kanavantie 84 34410 Murole	20	04758	Hännilän ala-aste Myllymäentie 938 43100 Saarijärvi	36
08520	Ankkuripuiston koulu Nortamonkatu 5 26100 Rauma	61	07495	Mustajärven ala-aste Keskisentie 39 34640 Mustajärvi	36	04759	Kalmarin ala-aste Kalmarintie 117 A 43270 Kalmar	40
03457	Malmin koulu Savilankatu 5 26100 Rauma	42	07496	Pekkalan ala-aste Pohjantie 2 34450 Jäminkipohja	54	04760	Kekkilän ala-aste Viitasaarentie 867 A 43100 Saarijärvi	17
162	Lukiot	1 135	07498	Visuveden ala-aste Alastalontie 1 34870 Visuvesi	62	04762	Kolkanlahden ala-aste Kolkanrinteentie 5 43250 Kolkanlahti	41
00721	Aronahteen lukio Nummenvahe 5 26100 Rauma	254	07499	Väärinmajan ala-aste Väärinmajantie 741 35750 Väärinmaja	38	04764	Lanneveden ala-aste Koulukuja 1 41270 Lannevesi	59

Tunnus Kod	Nimi Namn	Oppilaita Elever	Tunnus Kod	Nimi Namn	Oppilaita Elever	Tunnus Kod	Nimi Namn	Oppilaita Elever
04770	Lehtolan ala-aste Vartejärventie 122A 43240 Lehtola	27	734	Salo		192	Kansalaisopistot	2 720
04769	Linnan ala-aste Maksalantie 9 43100 Saarijärvi	43	123	Peruskoulun ala-asteen koulut	1 383	02083	Salon kansalaisopisto Uskelankatu 13 24100 Salo	2 720
04766	Mahlun ala-aste Koulurinne 8 43220 Mahlu	33	08524	Alhaisten ala-aste Koulukatu 3 24130 Salo	276	223	Ammattioppilaitokset	958
04767	Pajupuron ala-aste Pajupurontie 772 A 43100 Saarijärvi	38	08525	Anjalan ala-aste Haukkalankatu 1 24100 Salo	18	02551	Salon ammatti-instituutti Venemestarinkatu 35 24240 Salo	958
05003	Pyhähäkin ala-aste Peltokyläntie 165a 43170 Häkkilä	21	08527	Karjaskylän ala-aste Hermanninkatu 2 24130 Salo	53	229	Ammatill.aikuiskoulutuskesk.	480
04761	Sivulanpellon koulu Oppitie 4 43100 Saarijärvi	431	08528	Keskustan ala-aste Anjalankatu 5 24100 Salo	290	02487	Salon amm.aikuiskoulutuskeskus Venemestarinkatu 35 24240 Salo	480
04926	Tarvaalan ala-aste Satosuontie 2 43130 Tarvaala	53	03286	Ollikkalan ala-aste Hämeenjoankatu 9 24260 Salo	363	235	Kauppaoppilaitokset	596
124	Peruskoulun yläasteen koulut	520	08531	Pajulan ala-aste Pajulanrinne 6 24240 Salo	132	01260	Salon kauppaoppilaitos PL 85 24101 Salo	596
04772	Keskuskoulu Koulutie 4 43100 Saarijärvi	520	08532	Sirkkulan ala-aste Ylhäistentie 336 24130 Salo	34	241	Terveydenhuolto-oppilaitokset	595
138	Peruskoulun erityiskoulu	42	03704	Tupurin ala-aste Iltaruskonrinne 8 24280 Salo	217	01316	Salon terv.huolto-oppilaitos Karjalankatu 2 24130 Salo	595
04771	Herajärven koulu Oppitie 4 43100 Saarijärvi	42	124	Peruskoulun yläasteen koulut	1 012	738	Sauvo	
162	Lukiot	333	08521	Hermannin yläaste Torikatu 5-7 24100 Salo	326	123	Peruskoulun ala-asteen koulut	242
00751	Saarijärven lukio PL 85 43101 Saarijärvi	333	08522	Laurin yläaste Venemestarinkatu 37 24240 Salo	333	08304	Kirkonkylän koulu Peruskouluntie 8 21570 Sauvo	218
181	Musiikkioppilaitokset	209	08523	Moision yläaste Uskelankatu 13 24100 Salo	353	03657	Rauhamäen koulu Säätiöntie 4 21570 Sauvo	24
02356	Pohj.Keski-Suomen musiikkiop. PL 13 43101 Saarijärvi	209	138	Peruskoulun erityiskoulu	143	124	Peruskoulun yläasteen koulut	117
192	Kansalaisopistot	1 930	03665	Hakastaron koulu Hakastaronkatu 6 24130 Salo	31	03617	Sauvon yläaste Saustilantie 10 21570 Sauvo	117
02191	Saarijärven kansalaisopisto Sivulantie 10 43100 Saarijärvi	1 930	08534	Meritalon koulu Uskelankatu 13 24100 Salo	112	743	Seinäjoki	
730	Sahalahti		162	Lukiot	564	123	Peruskoulun ala-asteen koulut	2 037
123	Peruskoulun ala-asteen koulut	214	00755	Hermannin lukio Torikatu 5-7 24100 Salo	336	06899	Alakylän ala-aste Suupohjantie 89 60320 Seinäjoki	259
04736	Lahdenkulman ala-aste Koivusalontie 4 36420 Sahalahti	60	00754	Laurin lukio Venemestarink.37 24240 Salo	228	06900	Joupin ala-aste Joupinkatu 6 60100 Seinäjoki	124
04738	Sariolan ala-aste Kärkkääntie 1 36420 Sahalahti	125	164	Aikuislukiot	294	07270	Kepon ala-aste Tuomikuja 8 60100 Seinäjoki	286
04737	Vilpeilän ala-aste Pakkalantie 337 36430 Sahalahti	29	00582	Salon aikuislukio Torikatu 5-7 24100 Salo	294	03520	Kärjen ala-aste Koulutaival 60200 Seinäjoki	188
124	Peruskoulun yläasteen koulut	135	181	Musiikkioppilaitokset	351	03519	Lintuviidan ala-aste Lintuviita 7 60150 Seinäjoki	197
03644	Sahalahden-Kuhmalahden yläaste Kärkkääntie 12 36420 Sahalahti	135	01975	Salon musiikkiopisto Länsiranta 2 24100 Salo	351	07271	Marttilan koulu Kirkkokatu 9 60100 Seinäjoki	368

2 Länsi-Suomen lääni – Västra Finlands län

Tunnus Kod	Nimi Namn	Oppilaita Elever	Tunnus Kod	Nimi Namn	Oppilaita Elever	Tunnus Kod	Nimi Namn	Oppilaita Elever
06901	Niemistön ala-aste Niemistöntie 9 60420 Seinäjoki	52	229	Ammatill.aikuiskoulutuskesk.	850	759	Soini	
06902	Pohjan ala-aste Vipusensola 9 60120 Seinäjoki	179	01594	Seinäjoen amm.aik.koul.keskus PL 7 60201 Seinäjoki	850	123	Peruskoulun ala-asteen koulut	329
06903	Rastipuiston ala-aste Risuviaita 6 60150 Seinäjoki	112	235	Kauppaoppilaitokset	324	05420	Hautakylän ala-aste Kylätie 127 63890 Hautakylä	39
08068	Toukolanpuiston ala-aste Valokkiiviita 6 60150 Seinäjoki	96	01262	Seinäjoen kauppaoppilaitos Koulukatu 41 60100 Seinäjoki	324	05423	Kirkonkylän ala-aste Koulutie 3 63800 Soini	163
06904	Törnävän ala-aste Törnäväntie 25 60200 Seinäjoki	176	241	Terveystieteiden oppilaitokset	294	05425	Kukonkylän ala-aste Källinmäentie 42 63800 Soini	22
124	Peruskoulun yläasteen koulut	1 129	01318	Seinäjoen terv.huolto-oppil. Koskenalantie 17 60220 Seinäjoki	294	05426	Laasalan ala-aste Laasalantie 8 63800 Soini	45
06898	Kivistön yläaste Tuomikuja 6 60100 Seinäjoki	551	243	Sosiaalialan oppilaitokset	372	05424	Parviaisen koulu Multiantie 710 63800 Soini	31
06896	Seinäjoen lyseon yläaste Kirkkokatu 7 60100 Seinäjoki	578	01443	Seinäjoen sosiaalialan oppil. Keskuskatu 32 B 60100 Seinäjoki	372	05428	Vuorenmaan ala-aste Koskitie 30 A 63800 Soini	29
125	Peruskoulua korvaavat koulut	81	251	Koti- ja laitostalousoppil.	125	124	Peruskoulun yläasteen koulut	127
03547	Et.Pohjanmaan steinerkoulu Simunantie 10 60200 Seinäjoki	81	01402	Seinäjoen kotital.oppilaitos Upankatu 3 60100 Seinäjoki	125	05419	Soinin yläaste Koulutie 1 63800 Soini	127
138	Peruskoulun erityiskoulut	57	313	Ammattikorkeakoulu	2 346	761	Somero	
06906	Kirkkokadun koulu Kirkkokatu 9 60100 Seinäjoki	39	02472	Seinäjoen ammattikorkeakoulu Keskuskatu 32 K 60100 Seinäjoki	2 346	123	Peruskoulun ala-asteen koulut	652
03670	Niittyvillan koulu Eskoontie 52 60280 Seinäjoki	18	921	Kesäyliopistot	..	07973	Häntälän ala-aste Häntälantie 316 31450 Häntälä	37
03267	Ruutipuiston koulu Huhtalantie 53 60220 Seinäjoki	..	09920	Etelä-Pohjanmaan kesäyliopisto PL 147 60101 Seinäjoki	..	07974	Joensuun ala-aste Heikintie 35 31400 Somero	255
162	Lukiot	984	747	Siikainen		07976	Kirkonmäen ala-aste Kirkkotie 3 31400 Somero	133
00763	Seinäjoen lukio Kirkkokatu 16 60100 Seinäjoki	984	123	Peruskoulun ala-asteen koulut	147	07977	Lahden ala-aste Turuntie 855 31530 Pyöli	32
181	Musiikkioppilaitokset	805	08307	Hirvijärven ala-aste Hirvijärventie 749 29850 Hirvivuori	25	08135	Oinasjärven ala-aste Helsingintie 2103 31470 Somerniemi	48
01935	Et-Pohjanmaan musiikkiopisto Keskuskatu 32 A 60100 Seinäjoki	805	08308	Kirkonkylän ala-aste Lauttijärventie 8 29810 Siikainen	62	07978	Ollilan ala-aste Haalantie 26 31410 Ylöpirtti	57
192	Kansalaisopistot	5 000	08310	Leväsjoen ala-aste Leväsjoki 29880 Leväsjoki	21	07979	Pajulan ala-aste Hämeen härkätie 532 31400 Somero	31
02214	Seinäjoen kansalaisopisto Vapaudentie 83 60100 Seinäjoki	5 000	08312	Otamon ala-aste Leväsjöentie 535 29860 Otamo	22	07980	Pitkäjärven ala-aste Turuntie 1307 31520 Pitkäjärvi	39
221	Teknilliset oppilaitokset	76	08311	Sammin ala-aste Marjamäentie 35 29830 Sammi	17	07981	Terttilän ala-aste Kaskistontie 34 31490 Terttilä	20
01019	Seinäjoen teknill.oppilaitos Törnäväntie 26 60200 Seinäjoki	76	124	Peruskoulun yläasteen koulut	70	124	Peruskoulun yläasteen koulut	433
223	Ammattioppilaitokset	1 259	08305	Siikaisten yläaste Lauttijärventie 8 29810 Siikainen	70	07970	Someron-Kiikalan yläaste Kiiruuntie 4 31400 Somero	433
02458	Seinäjoen amm.opp.(1.8.1995-) PL 313 60101 Seinäjoki	1 259				138	Peruskoulun erityiskoulut	24
						07982	Härkätien koulu Vanha härkätie 11 31400 Somero	24

Tunnus Kod	Nimi Namn	Oppilaita Elever	Tunnus Kod	Nimi Namn	Oppilaita Elever	Tunnus Kod	Nimi Namn	Oppilaita Elever
162	Lukiot	213	192	Kansalaisopistot	950	833	Taivassalo	
00766	Someron lukio Kiiruuntie 4 31400 Somero	213	02192	Suolahden työväenopisto Kukkulantie 1 44200 Suolahti	950	123	Peruskoulun ala-asteen koulut	154
192	Kansalaisopistot	850				08328	Karhulan koulu Ihattulantie 8 23310 Taivassalo	154
02115	Someron kansalaisopisto PL 29 31401 Somero	850	776	Suomusjärvi		124	Peruskoulun yläasteen koulut	104
			123	Peruskoulun ala-asteen koulut	104	08326	Trappulan koulu Kustavintie 3 23310 Taivassalo	104
770	Sumiainen		08313	Suomusjärven ala-aste Opintie 1 25410 Suomusjärvi	104			
123	Peruskoulun ala-asteen koulut	114				837	Tampere	
04962	Kirkonkylän koulu Koulutie 44280 Sumiainen	85	783	Säkylä		123	Peruskoulun ala-asteen koulut	11 118
04964	Syvälahden ala-aste Lohilahdentie 4 44260 Vihijärvi	29	123	Peruskoulun ala-asteen koulut	390	08669	Ahvenisjärven ala-aste Opiskelijankatu 29 33720 Tampere	310
			08317	Huovrinteen ala-aste Koulutie 5 27800 Säkylä	61	08670	Aleksanterin ala-aste Hallituskatu 26 33200 Tampere	384
772	Suodenniemi		08318	Isosäkylän ala-aste Rantatie 368 27800 Säkylä	126	08671	Amurin ala-aste Satakunnankatu 60 33230 Tampere	421
123	Peruskoulun ala-asteen koulut	105	08319	Karhusuon ala-aste Karhusuontie 295 27820 Iso-Vimma	84	03379	Annalan ala-aste Juvankatu 53 33710 Tampere	480
05805	Palomäen ala-aste Jätinmaantie 34 38510 Suodenniemi	22	08320	Pyhäjoen ala-aste Pyhäjoentie 107 27920 Otajoki	36	03500	Atalan ala-aste Pulkkakatu 3 33580 Tampere	422
05806	Pohjakylän ala-aste Jalkavalantie 2 38510 Suodenniemi	66	08321	Sydänmaan ala-aste Sydänmaantie 258 27800 Säkylä	25	08672	Haiharan ala-aste Juvankatu 13 33710 Tampere	427
05807	Sävin ala-aste Kouluntie 25 38510 Suodenniemi	17	08322	Vähäsäkylän ala-aste Varpeenkuja 5 27800 Säkylä	58	03655	Hallilan ala-aste Havumetsänkatu 1 33820 Tampere	174
			124	Peruskoulun yläasteen koulut	213	08673	Harjun ala-aste Nokiantie 22 33270 Tampere	151
774	Suolahti		08316	Säkylän yläaste Rantatie 340 27800 Säkylä	213	08674	Hyhkyn ala-aste Mallastehtaankat 14 33270 Tampere	225
123	Peruskoulun ala-asteen koulut	443	138	Peruskoulun erityiskoulut	18	08675	Härmälän ala-aste Nuolialantie 47 33900 Tampere	285
04848	Keskustan ala-aste Asemakatu 16 44200 Suolahti	357	08323	Sivarin erityiskoulu Rantatie 368 27800 Säkylä	18	08676	Ikurin ala-aste Vironrörmänkatu 7 33310 Tampere	180
04846	Majalan ala-aste Ruotintie 28 44220 Suolahti	86	162	Lukiot	201	08678	Johanneksen ala-aste Erkkilänkatu 10 33100 Tampere	148
124	Peruskoulun yläasteen koulut	297	00781	Säkylän seudun lukio 27800 Säkylä	201	08679	Järvensivun ala-aste Pöllöntaival 1 33100 Tampere	132
04847	Suolahden yläaste Telakkakatu 15 44200 Suolahti	297	192	Kansalaisopistot	1 050	03229	Kalkun ala-aste Kalkunkatu 34 33330 Tampere	137
162	Lukiot	143	02084	Säkylän seud.kansalaisopisto Koulukeskus Rantatie 340 27800 Säkylä	1 050	03357	Kanjonin ala-aste Ruovedenkatu 7 33720 Tampere	320
00770	Suolahden lukio PL 40 44201 Suolahti	143				03306	Kisapuiston ala-aste Teräskatu 1 33720 Tampere	124
191	Kansanopistot	252	784	Särkisalo		08681	Kissanmaan ala-aste Teiskontie 28 33530 Tampere	306
01650	Keski-Suomen opisto Savontie 10 44200 Suolahti	252	123	Peruskoulun ala-asteen koulut	34			
			08324	Särkisalon ala-aste Pensalontie 1 25630 Särkisalo	34			

2 Länsi-Suomen lääni – Västra Finlands län

Tunnus Kod	Nimi Namn	Oppilaita Elever	Tunnus Kod	Nimi Namn	Oppilaita Elever	Tunnus Kod	Nimi Namn	Oppilaita Elever
08682	Koiviston ala-aste Lehvänkatu 9 33820 Tampere	363	08704	Velaatan ala-aste Etelä-Arolantie 172 34270 Velaatta	15	08708	Liisanpuiston koulu Kaupinkatu 29 33540 Tampere	156
08683	Kämmenniemen ala-aste Ullakonvainio 6 34240 Kämmenniemi	162	124 Peruskoulun yläasteen koulut		5 193	08707	Saukonpuiston koulu Kaupinkatu 30 33500 Tampere	152
08684	Lamminpään ala-aste Kortesuontie 27 33420 Tampere	384	03359	Etelä-Hervannan yläaste Mekaniikanpolku 9 33720 Tampere	300	162 Lukiot		5 061
03627	Leinolan ala-aste Sammalladonkatu 1 33730 Tampere	360	08657	Harjuntaustan yläaste Lielahdenkatu 15 33400 Tampere	345	00646	Hatanpään lukio Haapakuja 2 33900 Tampere	309
08685	Lentävänniemen ala-aste Lentävänniemenkatu 3 33410 Tampere	396	08655	Hatanpään yläaste Haapakuja 2 33900 Tampere	347	00048	Hervannan lukio Opiskelijank 31 33720 Tampere	325
08686	Lielahden ala-aste Teivaalantie 2 33400 Tampere	336	08659	Kaarilan yläaste Vallerinkatu 11 33270 Tampere	312	00075	Kaarilan lukio Vallerinkatu 11 33270 Tampere	334
03358	Linnainmaan ala-aste Linnainmaankatu 12 33580 Tampere	353	08658	Kaukajärven yläaste Juvankatu 13 33710 Tampere	368	00254	Kalevan lukio Salhojankatu 33 33500 Tampere	352
03424	Majalanpuiston ala-aste Ylioppilaankatu 6 33720 Tampere	60	03228	Klassillinen koulu PL 515/Tuomiokirkonkatu 5 33100 Tampere	373	00506	Messukylän lukio Hanhenmäenkatu 2 33560 Tampere	332
08687	Messukylän ala-aste Messukylänkatu 35 33700 Tampere	294	08656	Pohjois-Hervannan yläaste Opiskelijankatu 29 33720 Tampere	396	00757	Sammon lukio Teiskontie 16 33540 Tampere	354
08688	Multisillan ala-aste Terävänkatu 1 33850 Tampere	60	08662	Pyynikin yläaste Härmeenpuisto 34 33200 Tampere	526	00779	Sv.samskolan i T:fors, gymn. Koulukatu 14 33200 Tampere	74
03319	Myllyvuoren ala-aste Mekaniikanpolku 9 33720 Tampere	438	08663	Ristinarkun yläaste Hanhenmäenkatu 2 33560 Tampere	418	00813	Tammerkosken lukio Rautatienkatu 3-5 33100 Tampere	1 529
08689	Nekalan ala-aste Lounaantie 2 33800 Tampere	339	08664	Sammon yläaste Teiskontie 16 33540 Tampere	334	00815	Tampereen klassillinen lukio Tuomiokirkonkatu 5 33100 Tampere	345
08690	Olkahisen ala-aste Jenseninkatu 3 33610 Tampere	318	08665	Sampolan yläaste PL 63 33541 Tampere	504	00816	Tampereen lyseon lukio PL 29 33231 Tampere	523
08692	Pellervon ala-aste Pellervonkatu 20 33540 Tampere	252	08660	Tammerkosken yläaste Rautatienkatu 3 33100 Tampere	359	00819	Tampereen yhteiskoulun lukio Hallituskatu 32 33200 Tampere	584
08693	Peltolammin ala-aste Säästäjänkatu 16 33840 Tampere	301	08667	Teiskon yläaste Niemiyläntie 14 34260 Terälahti	214	164 Aikuislukiot		958
08694	Pispan ala-aste Pispalanharju 47 33250 Tampere	221	08668	Tesoman yläaste Kohmankaari 11 33310 Tampere	397	00814	Tampereen aikuislukio PL 70 33211 Tampere	958
08695	Raholan ala-aste Metsäkylänkatu 7 33300 Tampere	164	125 Peruskoulua korvaavat koulut		135	171 Harjoittelukoulut		528
08697	Sorilan ala-aste Sorilanraitti 5 33680 Tampere	96	03552	Adv.kirkon Ilomäentien koulu Ilomäentie 5 B 33230 Tampere	23	00817	Tampereen normaalikoulu Kuokkamaantie 16 33800 Tampere	528
08698	Takahuhdin ala-aste Hintsankatu 4 33560 Tampere	366	03406	Sv.samsk. i T:fors,grundskola Koulukatu 14 33200 Tampere	112	179 Muut perus- ja lukioast.koulut		623
08699	Tammelan ala-aste Ilmarinkatu 17 33500 Tampere	461	138 Peruskoulun erityiskoulut		489	00496	Tampereen Rudolf Steiner-koulu Satakunnankatu 13 33100 Tampere	623
08705	Tammerfors svenska lågstadium Koulukatu 14 33200 Tampere	91	03426	Epilän koulu Suurmäenkatu 5 33270 Tampere	43	181 Musiikkioppilaitokset		1 193
08700	Terälahden ala-aste Huuttavansalmentie 30 34260 Terälahti	51	03427	Kalevanpuiston koulu Lemminkäisenkatu 14 33540 Tampere	100	01979	Pirkanmaan musiikkiopisto Eteläpuisto 4 33200 Tampere	1 038
08701	Tesomajärven ala-aste Raiskionkatu 7 33310 Tampere	391	03425	Koivikkopuiston koulu Tayks X 11-12 33520 Tampere	11	01931	Tampereen konservatorio F.E. Sillanpääkatu 9 33230 Tampere	155
08703	Vehmaisten ala-aste Sarvannankatu 7 33730 Tampere	220	08706	Kuulovammaisten koulu Kaupinkatu 29 33540 Tampere	27			

Tunnus Kod	Nimi Namn	Oppilaita Elever	Tunnus Kod	Nimi Namn	Oppilaita Elever	Tunnus Kod	Nimi Namn	Oppilaita Elever
183	Liikunnan koulutuskeskukset	86	243	Sosiaalialan oppilaitokset	1 126	07561	Kauppiilan ala-aste	45
01730	Varalan urheiluopisto Varalankatu 36 33240 Tampere	86	01408	Tampereen sosiaalialan oppil. Satamakatu 17 B 33200 Tampere	1 126		Kauppiilantie 330 64700 Teuva	
191	Kansanopistot	41	251	Koti- ja laitostalousoppil.	431	07562	Kirkonkylän ala-aste	222
01775	Metallityöväen Murikka-opisto Kuterintie 226 34260 Terälahti	41	01403	Tampereen kotitalousoppilaitos Koulukatu 18 33200 Tampere	431		Porvarintie 41 B 64700 Teuva	
192	Kansalaisopistot	11 871	253	Hotelli- ja ravintolaoppilait.	650	07563	Komsin ala-aste	66
02093	Ahjolan kansalaisopisto Ahjolankatu 3 33250 Tampere	5 500	02390	Pirkanmaan hotelli-rav.oppil. Åkerlundinkatu 8 33100 Tampere	650		Karjoentie 87 64700 Teuva	
02116	Tampereen työväenopisto Sammonkatu 2 33540 Tampere	6 371	261	Palo, poliisi, vartiointial. opp.	411	07564	Norin ala-aste	36
211	Maatalousalan oppilaitokset	313	01710	Poliisikoulu PL 123 33721 Tampere	411		Norintie 1501 61840 Norinkylä	
01450	Ahlmanin maatalous-kotital.opp Hallilantie 24 33820 Tampere	313	299	Muut ammatilliset oppil.	82	07565	Perälän ala-aste	81
223	Ammattioppilaitokset	2 957	02412	Pirkanmaan urheiluhierojakoulu Kuninkaankatu 21 33210 Tampere	..		Kittiläntie 3 A 64720 Perälä	
01088	Pirkanmaan ammattioppilaitos Koivistontie 31 33821 Tampere	996	02320	Suomen hierontatieto Oy Viinikankatu 24 33100 Tampere	82	07566	Rüipin ala-aste	38
02512	Tampereen ammattioppilaitos Santalahdentie 10 33230 Tampere	1 961	311	Yliopistot	22 498	07567	Äystön ala-aste	52
225	Ammatill.erikoisoppilaitokset	326	01915	Tampereen tekn.korkeakoulu PL 527 33101 Tampere	8 950		Lehtimäentie 18 64770 Äystö	
01135	Metsä-Serla Oy Valmennuskeskus PL 426 33101 Tampere	..	01905	Tampereen yliopisto PL 607 33101 Tampere	13 548	124	Peruskoulun yläasteen koulut	292
01144	Sisun teollisuusoppilaitos PL 387 33101 Tampere	7	313	Ammattikorkeakoulut	3 753	07558	Teuvan yläaste	292
01118	Suomen Triכון amm.kurssikoulu PL 65 33101 Tampere	205	02466	Tampereen ammattikorkeakoulu PL 21 33521 Tampere	3 753		Filppulankuja 2 64700 Teuva	
01139	Tampellan teollisuusoppilaitos PL 418 33101 Tampere	114	921	Kesäyliopistot	..	162	Lukiot	179
229	Ammatill.aikuiskoulutuskesk.	2 516	09937	Tampereen kesäyliopisto Yliopistonkatu 60 A 33100 Tampere	..	00824	Teuvan lukio	179
01595	Tampereen amm.aik.koul.keskus PL 15 33821 Tampere	2 516	838	Tarvasjoki			PL 39 64701 Teuva	
232	Taide- ja viestintäkultt.oppil.	53	123	Peruskoulun ala-asteen koulut	173	192	Kansalaisopistot	1 050
02384	T:reen taiteen-viestinnän opp. Finlaysoninkuja 5 33210 Tampere	53	04678	Euran ala-aste Vanha Hämeentie 753 21450 Tarvasjoki	134	02215	Teuvan kansalaisopisto	1 050
235	Kauppaoppilaitokset	1 344	04372	Horristen ala-aste Aurantie 331 21450 Tarvasjoki	39		Porvarintie 26 D 64700 Teuva	
02516	Tampereen tal. ja tekn. oppil. Sammonkatu 45 33540 Tampere	1 344	846	Teuva		229	Ammatill.aikuiskoulutuskesk.	613
241	Terveydenhuolto-oppilaitokset	2 216	123	Peruskoulun ala-asteen koulut	563	01596	Teuvan amm.aikuiskoul.keskus	613
02463	T:reen terveh.opp.(1.8.1995-) Kuntokatu 4 33520 Tampere	2 216	07560	Horon ala-aste Koskiniementie 4 64740 Horo	23		PL 17 64701 Teuva	
						849	Toholampi	
						123	Peruskoulun ala-asteen koulut	390
						05882	Herman Ojalan koulu	134
							Ullavantie 14 A 69300 Toholampi	
						05883	Kleemolan ala-aste	38
							Koulukankaantie 42 69300 Toholampi	
						05884	Kotilan ala-aste	31
							Pohjapuolentie 308 69300 Toholampi	
						05886	Määttälän ala-aste	35
							Lestintie 524 69330 Määttälä	
						05888	Parhialan ala-aste	43
							Parhialantie 341 69300 Toholampi	
						05889	Sykaräisen ala-aste	61
							Koulutie 21 69410 Sykaräinen	
						05887	Viitojan ala-aste	48
							Kannustie 599 69310 Laitala	

2 Länsi-Suomen lääni – Västra Finlands län

Tunnus Kod	Nimi Namn	Oppilaita Elever	Tunnus Kod	Nimi Namn	Oppilaita Elever	Tunnus Kod	Nimi Namn	Oppilaita Elever
124	Peruskoulun yläasteen koulut	202	124	Peruskoulun yläasteen koulut	176	08565	Pallivahan ala-aste Paltantie 4 20360 Turku	213
05880	Toholammin yläaste Ullavantie 18 A 69300 Toholampi	202	04573	Toivakan-Leivonmäen yläaste Kirkkotie 3 41660 Toivakka	176	08566	Pansion ala-aste Pernontie 29 20240 Turku	392
138	Peruskoulun erityiskoulut	6	853 Turku			08567	Puolalan ala-aste Kauppiaskatu 14 20100 Turku	686
03446	Toholammin erityiskoulu Ullavantie 14 B 1 69300 Toholampi	6	123	Peruskoulun ala-asteen koulut	8 857	08568	Pääskyyvuoren ala-aste Talvitie 10 20610 Turku	267
162	Lukiot	175	08548	Aunelan ala-aste Opintie 1 20210 Turku	247	08569	Raunistulan ala-aste Oikotie 1-3 20300 Turku	201
00847	Toholammin lukio Ullavantie 18 A 69300 Toholampi	175	08808	Cygnaeus lägstadium Mariégatan 7 20100 Åbo	373	08570	Runosmäen ala-aste Piiparinpolku 3 20360 Turku	127
192	Kansalaisopistot	810	08549	Hannunniitun ala-aste Virmuntie 3 20540 Turku	343	08809	Sirkkala lägstadium Sirkkalagatan 20 20700 Åbo	308
02216	Toholammin kansalaisopisto Lampintie 5 69300 Toholampi	810	08550	Hepokullan ala-aste Varkkavuorenkatu 42 20340 Turku	350	08571	Snellmanin ala-aste Koulukatu 8 20100 Turku	101
864 Toijala			08552	Ilpoisten ala-aste Lauklähteenkatu 11 20740 Turku	534	08572	Suikkilan ala-aste Talinkorventie 16 20320 Turku	176
123	Peruskoulun ala-asteen koulut	595	08553	Jäkärlän ala-aste Argeologinkatu 9 20460 Turku	286	08573	Särkilahden ala-aste Häppiläntie 18 20900 Turku	53
08226	Keskustan ala-aste Sontulatie 6 37800 Toijala	330	08554	Kaks Kerran ala-aste Kaks Kerrantie 964 20960 Turku	83	08574	Teräsrautelan ala-aste Korkkisvuorenkatu 14 20320 Turku	163
08227	Nahkialan ala-aste Mäntysalontie 3 37800 Toijala	151	08555	Kerttulin ala-aste Kaarinankatu 3 20500 Turku	320	08575	Topeliuksen ala-aste Pakkarinkatu 10 20100 Turku	113
08228	Pappilan ala-aste Savikontie 2-4 37800 Toijala	114	08556	Kreivilän ala-aste Paattistentie 677 21330 Paattinen	122	08576	Uittamon ala-aste Jalustinkatu 8 20880 Turku	170
124	Peruskoulun yläasteen koulut	331	08557	Kähärin ala-aste Pietari Valdin katu 14 20300 Turku	98	03349	Varissuon ala-aste Kuopuksenpolku 1 20610 Turku	249
08224	Toijalan yläaste Kurisjärventie 1 37800 Toijala	331	08558	Kärsämäen ala-aste Kärsämäentie 46 20360 Turku	85	08577	Vasaramäen koulu Lehmustie 7 20720 Turku	290
162	Lukiot	183	08559	Lausteen ala-aste Raadinkatu 7 20750 Turku	341	08578	Vähä-Heikkilän ala-aste Myllymäentie 42 20810 Turku	330
00827	Toijalan lukio Kurisjärvent 18 37800 Toijala	183	08560	Luolavuoren ala-aste Luolavuorentie 36 20810 Turku	195	08579	Wäinö Aaltosen ala-aste Wäinö Aaltosen koulutie 3 20900 Turku	456
192	Kansalaisopistot	850	03333	Majanummen ala-aste Hintsankuja 4 20610 Turku	39	124 Peruskoulun yläasteen koulut 4 543		
02118	Toijalan kansalaisopisto 37800 Toijala	850	08561	Martin ala-aste Hopeasepänkuja 2-6 20810 Turku	234	08535	Aurajoen yläaste Papintie 4 20540 Turku	293
850 Toivakka			08562	Moision ala-aste Moisionkoulutie 2 20400 Turku	216	08538	Juhana Herttuan yläaste Hansakatu 2 20100 Turku	191
123	Peruskoulun ala-asteen koulut	212	03310	Nummen ala-aste Kirkkotie 31 20540 Turku	313	08539	Kastun yläaste Pyörämäentie 4 20300 Turku	336
04570	Kankaisten ala-aste Punaisentorintie 62 41410 Kankainen	35	08913	Nunnavuoren ala-aste Piiparinpolku 19-21 20360 Turku	279	08537	Klassikon yläaste Eskelinkatu 4 20100 Turku	341
04572	Kirkonkylän ala-aste Kirkkotie 3 41660 Toivakka	133	08563	Paavolan ala-aste Säkyläntie 616 21330 Paattinen	63	08540	Kupittaa yläaste Sireenikuja 1 20720 Turku	360
04571	Ruuhimäen ala-aste Kotamäentie 46 41440 Ruuhimäki	26	08564	Paimalan ala-aste Vanha Tampereentie 231 20380 Turku	41	08541	Luostarivuoren yläaste Luostarinkatu 13 20700 Turku	562
04574	Viisarinmäen ala-aste Rutalahdentie 22 41660 Toivakka	18						

Tunnus Kod	Nimi Namn	Oppilaita Elever	Tunnus Kod	Nimi Namn	Oppilaita Elever	Tunnus Kod	Nimi Namn	Oppilaita Elever
08543	Pernon yläaste Hyrköistentie 35 20240 Turku	296	00838	Luostarivuoren lukio Luostarinkatu 13 20700 Turku	343	225	Ammatill.erikoisoppilaitokset	1 179
08544	Puolalanmäen yläaste Puutarhakatu 5 20100 Turku	373	00636	Pernon lukio Hyrköistentie 35 20240 Turku	303	01116	Heikki Huhtamäen teollisuusopp PI 213 20101 Turku	..
08545	Puopellon yläaste Sepänkatu 11 20700 Turku	441	00660	Puolalanmäen lukio Puutarhakatu 5 20100 Turku	448	02409	Kvaerner Masa-Yards teoll.opp. PL 666 20101 Turku	1 169
08546	Rieskalähteen yläaste Jöllintie 3 20300 Turku	374	00834	Turun klassikon lukio Eskelinkatu 4 20100 Turku	340	01140	Turun sanomain ammattioppil. PL 95 20101 Turku	10
08891	St Olofsskolan Klostergatan 11 20700 Åbo	347	00835	Turun lyseon lukio Varusmestarintie 19 20360 Turku	351	228	Ammatill.erityisoppilaitokset	152
08542	Turun lyseon yläaste Varusmestarintie 19 20360 Turku	391	00837	Turun suom.yht.koulun lukio Kauppiaskatu 17 20100 Turku	344	01172	Kuulovammaisten ammattikoulu Vähäheikkiläntie 50 20810 Turku	152
08547	Turun suomalainen yhteiskoulu Kauppiaskatu 17 20100 Turku	238	164	Aikuislukiot	1 534	229	Ammatill.aikuiskoulutuskesk.	1 046
125	Peruskoulua korvaavat koulut	198	00833	Turun iltalukio Eskelinkatu 4 20100 Turku	1 534	01707	Turun amm.aikuiskoulut.keskus Kärsämäentie 11 20360 Turku	1 046
03548	Turun seudun steinerkoulu Mestarinkatu 2 20810 Turku	198	171	Harjoittelukoulut	875	231	Käsi- ja taideteoll.oppilait.	114
138	Peruskoulun erityiskoulut	870	00836	Turun normaalikoulu PL 13 20611 Turku	875	01286	Åbo hemslöjdläroinstitut Nunnegatan 4 20700 Åbo	114
08583	C. O. Malmin koulu Virmuntie 5 20540 Turku	41	181	Musiikkioppilaitokset	1 178	232	Taide- ja viestintäkultt.oppil.	72
08580	Katariinan koulu Kirkkotie 31 20540 Turku	203	01932	Turun konservatorio Linnankatu 60 20100 Turku	97	01712	Turun piirustuskoulu Linnankatu 54 20100 Turku	12
08581	Mikaelin koulu Koulukatu 8 20100 Turku	210	02525	Turun seudun musiikkiopisto Mestarinkatu 2 20810 Turku	1 081	02382	Turun taiteen-viestinnän oppil. Linnankatu 54 20100 Turku	60
08582	Samppalinnan koulu Itäinen Pitkäkatu 45 20810 Turku	181	191	Kansanopistot	546	238	Merenkulkuoppilaitokset	45
03314	Satulavuoren koulu Mustionkatu 3 20750 Turku	41	01774	Paasikivi-opisto Harjattulantie 80 20960 Turku	222	01568	Åbo navigationsinstitut Malmgatan 5 20100 Åbo	45
08810	Sirkkalabackens skola Österlånggatan 19 20700 Åbo	13	01690	Turun kristillinen opisto Lustokatu 7 20380 Turku	324	299	Muut ammatilliset oppil.	24
03313	TYKS:n erityiskoulu Kiinamylynkatu 4-8 20520 Turku	..	192	Kansalaisopistot	8 680	02319	Turun hierojakoulu Puutarhakatu 19 B 20100 Turku	24
03435	Vuorelan erityiskoulu Luolavuorentie 36 20810 Turku	181	02056	Auralan kansalaisopisto Satakunnantie 10 20100 Turku	2 100	311	Yliopistot	21 666
162	Lukiot	3 663	02085	Turun suom.työväenopisto Kaskenkatu 5 20700 Turku	5 800	01911	Turun kaupparkeakoulu Reht.pellonk.3 20500 Turku	1 871
00008	Aurajoen lukio Papinkatu 4 20540 Turku	284	02092	Åbo sv.arbetarinstitut Auragatan 1 B 20100 Åbo	780	01902	Turun yliopisto Yliopistonmäki 20014 Turun Yliopisto	13 733
00201	Juhana Herttuan lukio Hansakatu 2 20100 Turku	332	221	Teknilliset oppilaitokset	354	01903	Åbo Akademi Domkyrkot.3 20500 Åbo	6 062
00722	Kastun lukio Pyörämäentie 4 20300 Turku	327	01023	Turun teknillinen oppilaitos Sepänkatu 1 20700 Turku	354	313	Ammattikorkeakoulut	4 779
00775	Katedralskolan i Åbo Gamlå Stortorget 1 20500 Åbo	239	223	Ammattioppilaitokset	4 610	02509	Turun amm.kork.-Åbo yrkeshögsk Sepänkatu 3 20700 Turku	4 779
00311	Kupittaa lukio Sireenikuja 1 20720 Turku	352	02563	Turun ammatti-inst.(1.8.1998-) Kellonsoittajank.9-11 20500 Turku	4 337	921	Kesäyliopistot	..
			01168	Turun maalariammattioppilaitos Teijonkatu 3 20750 Turku	273	09938	Turun kesäyliopisto Vänrikinkatu 2 d 20500 Turku	..

2 Länsi-Suomen lääni – Västra Finlands län

Tunnus Kod	Nimi Namn	Oppilaita Elever	Tunnus Kod	Nimi Namn	Oppilaita Elever	Tunnus Kod	Nimi Namn	Oppilaita Elever
863	Töysä		162	Lukiot	328	04784	Kirkonkylän ala-aste Opintie 2 41230 Uurainen	121
123	Peruskoulun ala-asteen koulut	289	00878	Uvilan lukio 28400 Ulvila	328	04783	Kyynämöisten ala-aste Multiantie 734 41240 Kyynämöinen	45
04514	Hakojärven koulu Ähtärantie 585 63680 Hakojärvi	63	192	Kansalaisopistot	900	124	Peruskoulun yläasteen koulut	130
04515	Ivarin koulu Wilskmanintie 1 B 63600 Töysä	112	02086	Uvilan kansalaisopisto Vapaa-ajan keskus 28450 Vanha-Ulvila	900	04785	Uuraisten yläaste Kuukantie 18 41230 Uurainen	130
04517	Suutalan koulu Suutalantie 55 63640 Ritola	25	<hr/>			<hr/>		
04518	Tohnin koulu Kuortaneentie 481 63600 Töysä	24	887	Urjala		893	Uusikaarlepyy	
04519	Tuurin koulu Tuurintie 42 63610 Tuuri	65	123	Peruskoulun ala-asteen koulut	396	123	Peruskoulun ala-asteen koulut	650
124	Peruskoulun yläasteen koulut	132	07992	Aseman ala-aste Ahventie 6 31700 Urjala as	110	05625	Hirvlax lägstadium Monäsvägen 31 B 66970 Hirvlax	65
04520	Töysän yläaste Keskustie 6 63600 Töysä	132	07994	Halkivahan ala-aste Vehmaantie 288 31830 Halkivaha	20	05624	Jeppo lägstadium Jungarvägen 27 B 66850 Jeppo	79
<hr/>			07997	Kirkonkylän ala-aste Vanhainkodintie 31760 Urjala	142	05639	Kovjoki-Markby lägstadium Lukusvägen 42 A 66930 Kovjoki	44
885	Ullava		07998	Menosten koulu Suorannantie 41 31140 Menonen	34	05395	Metsäkulman koulu Lähtelä 1 66900 Uusikaarlepyy	32
123	Peruskoulun ala-asteen koulut	135	07999	Nuutajärven ala-aste Koulukulmantie 3 31160 Nuutajärvi	41	05627	Munsala lägstadium Norra Munsalavägen 32 A 66950 Munsala	89
06656	Kirkonkylän ala-aste Koulutie 6 68370 Ullava	62	08000	Puolimatkan ala-aste Nuutajärventie 1513 31860 Tursa	20	05611	Normens lägstadium Bankgatan 3 66900 Nykarleby	132
06655	Rahkosen ala-aste Rahkosentie 246 68390 Rahkonen	73	08001	Urjalankylän ala-aste Kantalantie 19 A 31720 Urjalankylä	29	05626	Pensala lägstadium Jussilavägen 1132 66840 Pensala	39
<hr/>			124	Peruskoulun yläasteen koulut	232	08926	Skogparkens lägstadium Västanlid 1 66900 Nykarleby	60
886	Ulvila		07991	Urjalan yläaste Yhteiskouluntie 25 31700 Urjala as	232	05637	Socklot lägstadium Socklotvägen 108 66900 Nykarleby	59
123	Peruskoulun ala-asteen koulut	1 000	138	Peruskoulun erityiskoulut	21	05638	Ytterjeppo lägstadium Nevastvägen 36 A 66900 Nykarleby	51
08339	Friitalan ala-aste Kaarinantie 2 28400 Ulvila	382	08002	Laukeelan koulu Vanhainkodintie 31760 Urjala	21	124	Peruskoulun yläasteen koulut	283
08340	Harjunnäkö koulu Katinhännäntie 17 28260 Harjunnäkö	111	162	Lukiot	102	05610	Nykarleby högstadium Seminariégatan 17 66900 Nykarleby	283
08341	Kaasmarkun ala-aste Kylänraitti 66 29310 Kaasmarkku	53	00875	Väinö Linnan lukio Yhteiskouluntie 25 31700 Urjala as	102	162	Lukiot	153
08342	Suosmeren ala-aste Suosmerentie 162 28450 Vanha-Ulvila	50	192	Kansalaisopistot	800	00563	Topeliusgymnasiet i Nykarleby Seminariégat. 17 66900 Nykarleby	153
08343	Vanhankylän ala-aste Hakatie 4 28450 Vanha-Ulvila	404	02119	Urjalan-Kylmäkosken kansal.op. PL 33 31761 Urjala	800	191	Kansanopistot	31
124	Peruskoulun yläasteen koulut	584	<hr/>			01652	Kr.folkhögskolan i Nykarleby Seminariégatan 19 66900 Nykarleby	31
08338	Uvilan-Kullaan yläaste PL 29 28401 Ulvila	584	892	Uurainen		192	Kansalaisopistot	1 600
138	Peruskoulun erityiskoulut	36	123	Peruskoulun ala-asteen koulut	278	02226	Nykarleby arbetarinstitut Seminariégatan 17 66900 Nykarleby	1 600
08344	Olavin koulu Pitkärannantie 31 28400 Ulvila	36	04781	Hirvasen koulu Pirttilammintie 2 41290 Kangashäkki	55			
			04782	Höytiän ala-aste Höytiäntie 634 41220 Höytiä	57			

Tunnus Kod	Nimi Namn	Oppilaita Elever	Tunnus Kod	Nimi Namn	Oppilaita Elever	Tunnus Kod	Nimi Namn	Oppilaita Elever
895	Uusikaupunki		02087	Uudenkaupungin kansalaisopisto Viikaistenkatu 3 23500 Uusikaupunki	2 700	03241	Vanhan Vaasan ala-aste Kustaa III:n polku 2-4 65380 Vaasa	230
123	Peruskoulun ala-asteen koulut	1 263	223	Ammattioppilaitokset	460	07766	Vikinga lägstadium Idrottsgatan 10 65200 Vaasa	184
08829	Haapaniemen ala-aste Sundholmantie 76 23500 Uusikaupunki	35	01103	Vakka-Suomen ammattioppilaitos PL 28 23501 Uusikaupunki	460	124	Peruskoulun yläasteen koulut	1 793
03287	Hakametsän ala-aste Tammitie 8-10 23500 Uusikaupunki	199	02407	Valmet Automotive Oy teoll.opp PL 4 23501 Uusikaupunki	..	07761	Borgaregatans skola Borgaregatan 13 65230 Vaasa	300
08390	Hallun ala-aste Maxinpolku 15 23600 Kalanti	35	235	Kauppaoppilaitokset	336	07887	Merenkurkun yläaste Kirkkopuistikko 33 65100 Vaasa	399
08830	Kammelan ala-aste Lyökintie 383 23930 Pyhämaa	29	01273	Vakka-Suomen kauppaoppilaitos PL 20 23501 Uusikaupunki	336	06961	Onkilahden yläaste Myllykatu 2 65100 Vaasa	278
08391	Lahden ala-aste Häähäntie 42 23660 Kalanti as	31	905	Vaasa		06959	Vanhan Vaasan yläaste Vanhan Vaasankatu 20 65370 Vaasa	397
08450	Lokalahden ala-aste Erkontie 57 23450 Lokalhti	64	123	Peruskoulun ala-asteen koulut	3 346	07395	Vuorikadun yläaste Vuorikatu 11 65100 Vaasa	419
08392	Männäisten ala-aste Astalankuja 4 23600 Kalanti	133	06964	Asevelikylän ala-aste Aleksis Kiventie 54 65300 Vaasa	28	125	Peruskoulua korvaavat koulut	150
08451	Pinipajun ala-aste Taivassalontie 704 23450 Lokalhti	20	07763	Gerby lägstadium Västervikvägen 27 65280 Vaasa	247	03550	Vaasan steinerkoulu Laivakatu 13 65100 Vaasa	150
08831	Pohitullin ala-aste Pohjoistullitie 3 23500 Uusikaupunki	263	03387	Haga lägstadium Gustaf III:s stig 2 65380 Vaasa	112	138	Peruskoulun erityiskoulut	205
08393	Pohjoiskulman ala-aste Raumantie 747 23500 Uusikaupunki	52	06965	Hietalahden ala-aste Ravikatu 9 65100 Vaasa	96	06972	Hietalahden koulu Ravikatu 9 65100 Vaasa	136
08832	Pyhämaan ala-aste Mäkitarhantie 22 23930 Pyhämaa	33	06966	Huutoniemen ala-aste Mannerheimintie 41 65320 Vaasa	268	03466	Mussor skola Gustaf III:s stig 2 65380 Vaasa	38
03451	Saarniston ala-aste Santtiontie 17 23500 Uusikaupunki	189	07967	Högbacken-Sunnanvik lägstadium Harstadsgatan 4 65350 Vaasa	8	03456	Pilvilinnan koulu Pallokatu 17 65230 Vaasa	31
08394	Sairisten ala-aste Häähäntie 835 23600 Kalanti	19	06967	Isolahden ala-aste Pallokatu 17 65230 Vaasa	574	162	Lukiot	1 599
03323	Seikowin ala-aste Vuorikatu 11 23500 Uusikaupunki	161	03388	Kappelinmäen ala-aste Eräpolku 4 65370 Vaasa	163	00889	Vaasan lyseon lukio Vaasanpuist. 8 65100 Vaasa	863
124	Peruskoulun yläasteen koulut	699	07394	Keskuskoulun ala-aste Raastuvankatu 39-43 65100 Vaasa	474	00890	Vaasan yhteislukio Kirkkopuist. 27 65100 Vaasa	676
03523	Kalannin yläaste PL 3 / Urheilutie 2 23601 Kalanti	172	06968	Onkilahden ala-aste Vuorikatu 7 65100 Vaasa	254	00583	Vasa gymnasium Hovrättsesp. 11 65100 Vaasa	60
08828	Viikaisten yläaste Viikaistenkatu 3 23500 Uusikaupunki	527	06969	Palosaaren ala-aste Wolffintie 25 65200 Vaasa	170	164	Aikuislukiot	366
138	Peruskoulun erityiskoulut	51	06970	Ristinummen ala-aste Kappelinmäentie 65370 Vaasa	136	00489	Vasa svenska aftonläroverk PB 124 65101 Vaasa	366
08833	Myllynkallion koulu Pohjoistullitie 3 23500 Uusikaupunki	51	07765	Sundom lägstadium Sundomvägen 13 65410 Sundom	129	171	Harjoittelukoulut	825
162	Lukiot	405	06971	Suvilahden ala-aste Teirinkatu 2 65350 Vaasa	219	00898	Vasa övningsskola Kyrkoespianaden 13 65100 Vaasa	825
00876	Uudenkaupungin lukio PL 20 23501 Uusikaupunki	405	03368	Teeriniemen ala-aste Joutsenenkatu 8 65320 Vaasa	54	181	Musiikkioppilaitokset	1 140
192	Kansalaisopistot	2 700				01959	Kuula-opisto-Kuula-institutet PL 3 65100 Vaasa	1 140

2 Länsi-Suomen lääni – Västra Finlands län

Tunnus Kod	Nimi Namn	Oppilaita Elever	Tunnus Kod	Nimi Namn	Oppilaita Elever	Tunnus Kod	Nimi Namn	Oppilaita Elever
191	Kansanopistot	92	921	Kesäyliopistot	..	162	Lukiot	601
01626	Ev.folkhögskolan i Österbotten Strandgatan 21-22 65100 Vaasa	46	09939	Vaasan kesäyliop-Vasa sommarun PL 297 65101 Vaasa	..	00892	Valkeakosken lukio PL 43 37601 Valkeakoski	601
01628	Fria kristliga folkhögskolan PB 54 65101 Vaasa	46	<hr/>			181	Musiikkioppilaitokset	598
192	Kansalaisopistot	6 600	906	Vahto		01982	Valkeakosken musiikkiopisto Valtakatu 20 37600 Valkeakoski	598
02217	Vaasan työväenopisto Pitkänlahdenkatu 43 65100 Vaasa	4 400	123	Peruskoulun ala-asteen koulut	184	191	Kansanopistot	125
02230	Vasa arbetarinstitut Kyrkoesplanaden 15 65100 Vaasa	2 200	04681	Laukolan koulu Koulutie 4 21310 Vahto	184	01676	Päivölän kansanopisto Päivöläntie 52 37770 Tarttila	125
221	Teknilliset oppilaitokset	1 319	<hr/>			908	Valkeakoski	
01024	Vaasan teknillinen oppilaitos Wolffintie 30 65200 Vaasa	1 319	123	Peruskoulun ala-asteen koulut	1 328	192	Kansalaisopistot	1 700
223	Ammattioppilaitokset	2 130	03382	Eerolan ala-aste Eerolantie 7 37630 Valkeakoski	37	02120	Valkeakosken työväenopisto Kauppilankatu 2 37600 Valkeakoski	1 700
02533	Svenska yrkesinstitutet PB 40 65201 Vaasa	1 417	08231	Haukilan ala-aste Koivukuja 61 37740 Haukila	22	223	Ammattioppilaitokset	547
01057	Vaasan ammattioppilaitos Sepänkyläntie 16 65100 Vaasa	713	08208	Kärjenniemen ala-aste Lempääläntie 655 37860 Kärjenniemi	96	01104	Valkeakosken seudun amm.oppil. PL 119 37601 Valkeakoski	547
225	Ammatill.erikoisoppilaitokset	4 839	08209	Leppälän ala-aste Päikäneentie 487 37600 Valkeakoski	31	225	Ammatill.erikoisoppilaitokset	120
01137	ABB Oy Koul.kesk-Training Cent PL 85 00381 Helsinki	3 342	08210	Rauhalan ala-aste Huittulantie 125 37700 Sääksmäki	55	02528	UPM-Kymmene Oy Teoll.op,Lotila Pl 40 37601 Valkeakoski	120
01150	Wärtsilä Vaasan konepajakoulu Pitkääkatu 2-12 65100 Vaasa	1 497	08211	Roukon ala-aste Painontie 19 37630 Valkeakoski	362	229	Ammatill.aikuiskoulutuskesk.	389
229	Ammatill.aikuiskoulutuskesk.	1 010	08212	Sassin ala-aste Kemmolantie 16 37600 Valkeakoski	62	02418	Valkeakosken seud.amm.aikuisk. PL 119 37601 Valkeakoski	389
01586	Vaasan amm.aikuiskoulutuskesk. Runsorintie 1 65380 Vaasa	1 010	08213	Sointulan ala-aste Puistokuja 2 37600 Valkeakoski	30	235	Kauppaoppilaitokset	341
241	Terveydenhuolto-oppilaitokset	805	08214	Sorrilan ala-aste Koulukatu 13 37600 Valkeakoski	418	01274	Valkeakosken seud.kauppaoppil. PL 119 37601 Valkeakoski	341
02500	Vaasan sos.ja terv.alan oppil. Pitkääkatu 28-30 A 65100 Vaasa	805	08215	Tarttilan ala-aste Koulukuja 4 37770 Tarttila	41	<hr/>		
253	Hotelli- ja ravintolaoppilait.	1 915	08216	Tietolan ala-aste Niementie 10 37600 Valkeakoski	134	912	Vammala	
02501	Vaasan liiketalous-hot.inst. Ruutikellarint.2-4 65100 Vaasa	1 915	08217	Vallon ala-aste Sääksmäentie 275 37600 Valkeakoski	40	123	Peruskoulun ala-asteen koulut	1 108
311	Yliopistot	3 604	<hr/>			05148	Aluskylän ala-aste Riippiläntie 101 38100 Karkku	95
01913	Vaasan yliopisto PL 700 65101 Vaasa	3 604	124	Peruskoulun yläasteen koulut	731	05146	Hopun ala-aste Itsenäisyysentie 3 38200 Vammala	16
313	Ammattikorkeakoulut	1 142	08205	Apian yläaste Valkeakoskenkatu 26 37600 Valkeakoski	245	05144	Illon ala-aste Punkalaitumentie 1518 38280 Illo	31
02508	Svenska yrkeshögskolan Pb 6 65201 Vaasa	1 142	08206	Naakan yläaste Kaapelintie 18 37600 Valkeakoski	255	05143	Kallialan ala-aste Kallialan koulutie 91 38210 Vammala	32
			08207	Tyrn yläaste Roukontie 24 37630 Valkeakoski	231	05142	Kaukolan ala-aste Kaukolantie 133 38210 Vammala	46
			138	Peruskoulun erityiskoulut	33	05149	Lantulan ala-aste Vatajantie 396 38220 Stormi	19
			08218	Niemen koulu Niementie 10 37600 Valkeakoski	33	06891	Marttilan ala-aste Marttilankatu 22 38200 Vammala	121

Tunnus Kod	Nimi Namn	Oppilaita Elever	Tunnus Kod	Nimi Namn	Oppilaita Elever	Tunnus Kod	Nimi Namn	Oppilaita Elever
05140	Muistolan ala-aste Härmänkatu 27 38210 Vammala	254	913	Vampula		924	Veteli	
05133	Salokunnan ala-aste Kärppäläntie 188 38140 Kärppälä	17	123	Peruskoulun ala-asteen koulut	114	123	Peruskoulun ala-asteen koulut	378
05132	Sammaljoen ala-aste Sammaljoentie 573 38270 Sammaljoki	48	04280	Sallilan koulu Sallilantie 63 32610 Vampula	114	05891	Ahon ala-aste Palokankaantie 81 69820 Räyriinki	76
05131	Stormin ala-aste Stormintie 94 38220 Stormi	72				05894	Kainun ala-aste Koulukuja 1 69700 Veteli	164
05138	Tyrväänkylän ala-aste Tyrväänkyläntie 266 38250 Roismala	101	918	Vehmaa		05895	Patanan ala-aste Patanantie 774 69850 Patana	22
05139	Varilan ala-aste Kontionkatu 1 38200 Vammala	256	123	Peruskoulun ala-asteen koulut	202	05896	Pulkisen ala-aste Kehätie 30 69830 Pulkkinen	46
124	Peruskoulun yläasteen koulut	569	05810	Himoisten ala-aste Postitie 95 23200 Vinkkilä	28	05898	Tunkkarin ala-aste Räyriingintie 38 69700 Veteli	70
05130	Sylvään yläaste Ojansuunkatu 8 38200 Vammala	569	05809	Irjalan ala-aste Vallilantie 4 23200 Vinkkilä	24	124	Peruskoulun yläasteen koulut	201
138	Peruskoulun erityiskoulut	49	05811	Kirkonkylän ala-aste Kirkkotie 3 23210 Vehmaa	88	05890	Vetelin yläaste PL 13 69700 Veteli	201
05136	Vammaskosken apukoulu Härmänkatu 27 38200 Vammala	49	05812	Lahdingon ala-aste Mynämäentie 121 23200 Vinkkilä	62	162	Lukiot	221
162	Lukiot	358	124	Peruskoulun yläasteen koulut	90	00901	Vetelin lukio PL 13 69701 Veteli	221
00840	Vammalan lukio Marttilankatu 20 38200 Vammala	358	05808	Vinkkilän yläaste Vinkkiläntie 27 23200 Vinkkilä	90	192	Kansalaisopistot	1 100
191	Kansanopistot	202				02212	Perhojokilaakson kansalaisop. 69700 Veteli	1 100
01632	Hoikan opisto 38100 Karkku	80	920	Velkua		928	Viiala	
01645	Karkun ja Nurmeksen evank. op. Mainiementie 50 38100 Karkku	122	123	Peruskoulun ala-asteen koulut	33	123	Peruskoulun ala-asteen koulut	403
192	Kansalaisopistot	2 900	04586	Velkuan ala-aste Palva 21195 Velkua	33	08138	Keskustan ala-aste Turuntie 3 37830 Viiala	330
02088	Vammalan opisto Aarnontie 2 B 38200 Vammala	2 900				08139	Rasin ala-aste Keskuskatu 74 37830 Viiala	73
223	Ammattioppilaitokset	566	922	Vesilahti		124	Peruskoulun yläasteen koulut	251
01105	Vammalan ammattikoulu Pl 22 38211 Vammala	566	123	Peruskoulun ala-asteen koulut	312	08136	Viialan yläaste Hirvialhontie 24 37830 Viiala	251
231	Käsi- ja taideteoll.oppilait.	207	08634	Ahtialan ala-aste Rämsööntie 967 37350 Rämsöo	19	162	Lukiot	148
01830	Tyrvään käsi- ja taidet.oppil. Sastamalankatu 2 38210 Vammala	207	08635	Kirkonkylän ala-aste Koulutie 2 37470 Vesilahti	124	00904	Viialan lukio Hirvialhontie 24 37830 Viiala	148
251	Koti- ja laitostalousoppil.	218	08636	Krääkkiön ala-aste Punkalaitumentie 922 37380 Krääkkiö	19	192	Kansalaisopistot	340
01364	Karkun kotital-sosiaalioppil. Tulluntie 30 38100 Karkku	218	08638	Narvan ala-aste Tuulikalliontie 64 37370 Narva	59	02121	Viialan työväenopisto Keskuskatu 43 37830 Viiala	340
			08639	Onkemäen ala-aste Onkemäentie 15 37420 Valkkinen	28			
			08640	Ylämäen ala-aste Koulumäentie 30 37420 Valkkinen	63			
			124	Peruskoulun yläasteen koulut	130			
			03622	Vesilahden yläaste Koulutie 2 37470 Vesilahti	130			

2 Länsi-Suomen lääni – Västra Finlands län

Tunnus Kod	Nimi Namn	Oppilaita Elever	Tunnus Kod	Nimi Namn	Oppilaita Elever	Tunnus Kod	Nimi Namn	Oppilaita Elever
931	Viitasaari		932	Viljakkala		162	Lukiot	108
123	Peruskoulun ala-asteen koulut	591	123	Peruskoulun ala-asteen koulut	159	00907	Vimpelin lukio Opintie 29 62800 Vimpeli	108
04845	Haapaniemen ala-aste Koulutie 2 44500 Viitasaari	287	06771	Karhen ala-aste Nopanperäntie 10 39340 Karhe	52			
04832	Huopanan ala-aste Keihärinkoskentie 7 44580 Huopanankoski	23	06772	Kirkonkylän ala-aste Viljakkalantie 824 39310 Viljakkala	107	936	Virrat	
04831	Jurvansalo-Soliskylän ala-aste Jurvanjärventie 197 44500 Viitasaari	87				123	Peruskoulun ala-asteen koulut	600
04833	Keihärinkosken ala-aste Keihärinkoskentie 672 44760 Keihärinkoski	34	933	Vilppula		07478	Herrasen ala-aste Tupparintie 27 34800 Virrat	20
04829	Keitelepuhjan ala-aste Hämeenniementie 30 44740 Keitelepuhja	24	123	Peruskoulun ala-asteen koulut	383	07479	Jäähdyshojan ala-aste Jäähdyshoja 34800 Virrat	27
04835	Kolimanpään ala-aste Keiteleentie 1249 44610 Kärnä	29	07652	Huhtijärven ala-aste Huhtilantie 20 35700 Vilppula	41	07480	Keskustan ala-aste Rantatie 4 34800 Virrat	285
04826	Kymönkosken ala-aste Hanhiniementie 9 44640 Kymönkoski	30	07653	Kirkonkylän koulu Kirkkotie 2 35700 Vilppula	251	07481	Killinkosken ala-aste Pylkkäantie 31 34980 Killinkoski	53
04838	Mäntylän ala-aste Toulaudentie 1521 44670 Suovanlahti	16	07655	Kolhon ala-aste Postitie 2 35990 Kolho	76	07482	Kotalan ala-aste Vironkoskentie 59 42870 Kotala	58
04839	Niinilahden ala-aste Niinijoentie 77 44480 Niinilahti	23	07656	Pohjaslahden ala-aste Pohjaslahdentie 2539 42850 Pohjaslahti	15	07483	Kurjenkylän ala-aste Kurjenkyläntie 232 34770 Kurjenkylä	25
04841	Suovanlahden ala-aste Hanislahdentie 468 44670 Suovanlahti	13	124	Peruskoulun yläasteen koulut	253	07484	Liedenpuhjan ala-aste Tulijoentie 18 34930 Liedenpuhja	42
04843	Viitakankaan ala-aste Viitakankaantie 320 44500 Viitasaari	25	07651	Vilppulan yläaste Opintie 35700 Vilppula	253	07486	Vaskiveden ala-aste Havangantie 6 34710 Vaskivesi	56
124	Peruskoulun yläasteen koulut	349	192	Kansalaisopistot	850	07488	Äijännevan ala-aste Äijännevantie 1169 34910 Äijänneva	34
04836	Viitasaaren yläaste Urheilutie 5 44500 Viitasaari	349	02122	Vilppulan kansalaisopisto Keskuskatu 2 35700 Vilppula	850	124	Peruskoulun yläasteen koulut	310
138	Peruskoulun erityiskoulut	26				07477	Virtain yläaste Koulutie 12 34800 Virrat	310
04844	Kokkosalmen erityiskoulu Urheilutie 5 44500 Viitasaari	26	934	Vimpeli		138	Peruskoulun erityiskoulut	20
162	Lukiot	187	123	Peruskoulun ala-asteen koulut	299	07489	Erityiskoulu Rantatie 4 34800 Virrat	20
00906	Viitasaaren lukio Haapasaarent.3-5 44500 Viitasaari	187	08871	Kirkonkylän ala-aste Aapiskuja 15 62800 Vimpeli	140	162	Lukiot	174
181	Musiikkioppilaitokset	264	05901	Lakaniemen ala-aste Keskitalontie 2 62800 Vimpeli	52	00910	Virtain lukio Koulutie 12 A 34800 Virrat	174
01985	Viitasaaren alueen mus.opisto PL 60 44501 Viitasaari	264	05902	Rantakylän ala-aste Hirsniementie 1 62800 Vimpeli	49	181	Musiikkioppilaitokset	342
192	Kansalaisopistot	800	05903	Sääksjärven ala-aste Pajatie 17 A 62880 Sääksvesi	32	01993	Pohjois-Pirkanmaan mus.opisto Virtaintie 25 34800 Virrat	342
02196	Viitasaaren kansalaisopisto PL 60 44500 Viitasaari	800	05904	Vinnin ala-aste Sääksjärventie 9 62870 Vinni	26	192	Kansalaisopistot	1 140
			124	Peruskoulun yläasteen koulut	151	02123	Virtain kansalaisopisto Virtaintie 26 34800 Virrat	1 140
			05899	Vimpelin yläaste Opintie 29 62800 Vimpeli	151	235	Kauppaoppilaitokset	600
						02543	Pohj.Pirkanmaan koulutusinst. PL 59 34801 Virrat	600

Tunnus Kod	Nimi Namn	Oppilaita Elever	Tunnus Kod	Nimi Namn	Oppilaita Elever	Tunnus Kod	Nimi Namn	Oppilaita Elever
942	Vähäkyrö		124	Peruskoulun yläasteen koulut	259	06952	Kirja-Matin koulu Kirkkotie 20 61400 Ylistaro	142
123	Peruskoulun ala-asteen koulut	427	05588	Vörå-Oravais-Maxmo högstadium Härmävägen 3 66600 Vörå	259	06953	Kitinojan ala-aste Kitinojantie 654 61470 Kitinoja	32
06940	Kalsilan ala-aste Hiiripellontie 401 66500 Vähäkyrö	17	162	Lukiot	151	06954	Kosken ala-aste Koskentie 5 61460 Hanhikoski	20
06942	Merikaarron ala-aste Merikaarrontie 774 66510 Merikaarto	142	00917	Vörå samgymnasium Vöråvägen 9 66600 Vörå	151	06955	Topparlan ala-aste Lapuatie 599 61450 Kylänpää	56
06943	Saarenpään ala-aste Jokivarsitie 139 66500 Vähäkyrö	34	183	Liikunnan koulutuskeskukset	15	06956	Untamalan ala-aste Kosolantie 46 61440 Untamala	25
06944	Saarensivun ala-aste Merikaarrontie 409 66500 Vähäkyrö	23	02414	Norrvallda idrottsinstitut 66600 Vörå	15	124	Peruskoulun yläasteen koulut	262
06945	Savilahden ala-aste Savilahdentie 5 66500 Vähäkyrö	135	191	Kansanopistot	23	06947	Ylistaron yläaste Kaukolanraitti 50 61400 Ylistaro	262
06946	Tervajoen ala-aste Malamontie 2 66440 Tervajoki	76	01698	Norrvallda folkhögskola Vöråvägen 307 66600 Vörå	23	138	Peruskoulun erityiskoulut	22
124	Peruskoulun yläasteen koulut	208	192	Kansalaisopistot	1 400	06957	Koskenrannan koulu Kaukolanraitti 50 61400 Ylistaro	22
06939	Vähänkylän yläaste Savilahdentie 1 66500 Vähäkyrö	208	02220	Vörå-Oravais-Maxmo medb.inst. Vöråvägen 18 66600 Vöyri	1 400	162	Lukiot	137
138	Peruskoulun erityiskoulut	21	971	Ylihärmä		00945	Ylistaron lukio Kaukolanraitti 50 61400 Ylistaro	137
03465	Köpingin harjaantumiskoulu Malamontie 2 66440 Tervajoki	21	123	Peruskoulun ala-asteen koulut	243	979	Yläne	
923	Västanfjärd		05397	Kankaan ala-aste Kankaantie 573 62150 Rintakangas	25	123	Peruskoulun ala-asteen koulut	158
123	Peruskoulun ala-asteen koulut	67	05400	Kirkonkylän ala-aste Järventie 14 62375 Ylihärmä	155	08333	Kirkonkylän ala-aste Koulutie 14 21900 Yläne	114
04683	Brännboda lägstadium Brännbodavägen 71 25830 Västanfjärd	49	05401	Kosolan ala-aste Haukkalantie 306 62380 Kosolankylä	22	08336	Rannanmäen ala-aste Rannanmäentie 20 21930 Uusikartano	44
04684	Nivelax lägstadium 25840 Nivelax	18	05402	Vesiluoman ala-aste Vaasantie 737 62375 Ylihärmä	25	124	Peruskoulun yläasteen koulut	84
944	Vöyri		05403	Yliluoman ala-aste Harjuntie 613 B 62380 Kosolankylä	16	08331	Yläneen yläaste Koulutie 14 21900 Yläne	84
123	Peruskoulun ala-asteen koulut	292	124	Peruskoulun yläasteen koulut	131	980	Ylöjärvi	
05649	Koskeby lägstadium Vöråvägen 3 66600 Vörå	111	05399	Ylihärmän yläaste 62375 Ylihärmä	131	123	Peruskoulun ala-asteen koulut	1 780
05398	Petterinmäen ala-aste Kaurajärventie 1944 62395 Petterinmäki	17	975	Ylistaro		08733	Kirkonkylän ala-aste Koulutie 4 33470 Ylöjärvi	639
05590	Rejpelts lägstadium Rejpeltvägen 319 66600 Vörå	29	123	Peruskoulun ala-asteen koulut	436	08734	Metsäkylän ala-aste Metsäkyläntie 32 39160 Julkujärvi	235
05648	Rökiö lägstadium Lotlaxvägen 7 66600 Vörå	56	06948	Aseman ala-aste Könnintie 125 61410 Ylistaro as	49	08735	Mutalan ala-aste Palsintie 11 34140 Mutala	72
05589	Tälamods lägstadium Keskisvägen 277 66680 Kaurajärvi	16	06949	Halkosaaren ala-aste Kitinojantie 49 60560 Halkosaari	60	08736	Siivikkalan ala-aste Siivikkalantie 56 33450 Siivikkala	328
05650	Vörå norra lägstadium Vöråvägen 1417 66710 Kaitsor	63	06950	Isokylän ala-aste Alapääntie 303 61430 Isorehto	30	08737	Takamaan ala-aste Hakalantie 5 34110 Lakiala	128
			06951	Kainaston ala-aste Seinäjoentie 524 61410 Ylistaro as	22			

2 Länsi-Suomen lääni – Västra Finlands län

Tunnus Kod	Nimi Namn	Oppilaita Elever	Tunnus Kod	Nimi Namn	Oppilaita Elever	Tunnus Kod	Nimi Namn	Oppilaita Elever
08738	Vahannan ala-aste Lempiäniementie 75 34130 Ylinen	107	162	Lukiot	118	992	Äänekoski	
08739	Vuorentaustan ala-aste Välimäenkuja 5 33430 Vuorentausta	271	00319	Äetsän lukio Länsitie 10 38300 Kiikka	118	123	Peruskoulun ala-asteen koulut	1 033
124	Peruskoulun yläasteen koulut	905	192	Kansalaisopistot	803	04914	Hietaman ala-aste Hietamantie 96 44170 Hietama	52
08732	Moision yläaste Kuusistontie 1 33480 Ylöjärvi	512	02278	Äetsän kansalaisopisto Kiikkapääntie 10 38300 Kiikka	803	04915	Honkolan ala-aste Saarijärventie 25 44160 Huutomäki	88
03571	Soppeenharjun yläaste Tornitie 1 33430 Vuorentausta	393	989	Ähtäri		04786	Kalaniemen ala-aste Kajamantie 4 44460 Kalaniemi	19
138	Peruskoulun erityiskoulut	65	123	Peruskoulun ala-asteen koulut	638	04925	Keskuskoulun ala-aste Koulukatu 6 44100 Äänekoski	660
03689	Kaiharin koulu 34130 Ylinen	23	05577	Alastaipaleen ala-aste Itä-Peräntie 1357 63780 Alastaipale	27	04921	Koiviston ala-aste Koivistonkyläntie 143 44250 Äänekoivisto	36
08740	Vanha koulu Rotikontie 33470 Ylöjärvi	32	05575	Inhan aseman ala-aste Salmelantie 70 63920 Inha	41	04787	Konginkankaan ala-aste Koulukatu 1 44400 Konginkangas	95
03470	Ylöjärven harjaantumiskoulu Osasto 9 34130 Ylinen	10	05574	Inhankosken ala-aste Koulunraitti 25 63910 Inhan Tehtaat	45	04922	Mämmen ala-aste Mämmenkouluntie 31 44150 Äänekoski	55
162	Lukiot	351	05568	Keskustan ala-aste Koulukuja 3 A 2 63700 Ähtäri	396	04927	Parantalan ala-aste Saarijärventie 1153 44190 Parantala	28
00948	Ylöjärven lukio Kuusistontie 1 33480 Ylöjärvi	351	05573	Myllymäen ala-aste Opintie 44 63900 Myllymäki	59	124	Peruskoulun yläasteen koulut	522
191	Kansanopistot	57	05572	Peränteen ala-aste Niementie 9 63770 Peränne	35	03588	Hiskinmäen yläaste Mannilantie 4 44100 Äänekoski	246
01696	Voionmaan opisto Opistontie 35 34130 Ylinen	57	05569	Ähtärinrannan ala-aste Lehtimäentie 1682 63700 Ähtäri	35	03586	Koulunmäen yläaste Koulukatu 4 44100 Äänekoski	276
192	Kansalaisopistot	1 700	124	Peruskoulun yläasteen koulut	327	138	Peruskoulun erityiskoulut	34
02124	Ylöjärven työväenopisto Sauriontie 1 33470 Ylöjärvi	1 700	05566	Ähtärin yläaste Lukiontie 1 63700 Ähtäri	327	04923	Saaren koulu Koulukatu 4-6 44100 Äänekoski	34
988	Äetsä		138	Peruskoulun erityiskoulut	22	162	Lukiot	227
123	Peruskoulun ala-asteen koulut	393	05567	Ostolan koulu Koulukuja 3 63700 Ähtäri	22	00974	Äänekosken lukio Mannilantie 4 44100 Äänekoski	227
04521	Honkolan ala-aste Honkolantie 23 32740 Äetsä	48	162	Lukiot	218	181	Musiikkioppilaitokset	445
04613	Jokisivun ala-aste Mielaanniementie 6 38300 Kiikka	21	00973	Ähtärin lukio Lukiontie 1 63700 Ähtäri	218	02353	Ala-Keiteleen musiikkiopisto PL 24 44101 Äänekoski	445
08911	Keikeyn ala-aste Ketotie 1 32730 Keikyä	52	192	Kansalaisopistot	950	192	Kansalaisopistot	1 200
04630	Kiikan ala-aste Vehkatie 3 38300 Kiikka	138	02218	Ähtärin kansalaisopisto Lukiontie 3 63700 Ähtäri	950	02197	Äänekosken kansalaisopisto Rautatienkatu 25 44150 Äänekoski	1 200
05085	Pehulan ala-aste Päätie 15 32740 Äetsä	134	213	Metsä- ja puutalousoppilait.	110	223	Ammattioppilaitokset	1 984
124	Peruskoulun yläasteen koulut	213	01535	Tuomarniemen metsäoppilaitos Tuomarniementie 55 63700 Ähtäri	110	02490	Pohj. Keski-Suomen oppimiskesk. Piilolantie 17 44100 Äänekoski	1 984
04195	Äetsän yläaste Länsitie 10 38300 Kiikka	213	223	Ammattioppilaitokset	273	01111	Ähtärin ammattioppilaitos Koulutie 16 A 63700 Ähtäri	273

Tunnus Kod	Nimi Namn	Oppilaita Elever	Tunnus Kod	Nimi Namn	Oppilaita Elever	Tunnus Kod	Nimi Namn	Oppilaita Elever
---------------	--------------	---------------------	---------------	--------------	---------------------	---------------	--------------	---------------------

3 Itä-Suomen lääni – Östra Finlands län

014	Anttola		046	Enonkoski		07188	Torvelan koulu Torvelantie 64 79700 Heinävesi	27
123	Peruskoulun ala-asteen koulut	161	123	Peruskoulun ala-asteen koulut	138	124	Peruskoulun yläasteen koulut	177
06132	Hauhalan ala-aste Niittulantie 22 52150 Hauhala	23	07201	Kirkonkylän ala-aste Kirkkotie 3 B 58175 Enonkoski	99	07277	Heinäveden yläaste Kenttätie 1 B 79700 Heinävesi	177
06133	Kirkonkylän ala-aste Sahalantie 2 52100 Anttola	121	07202	Pihlasmäen ala-aste Muholantie 724 58160 Karvila	22	162	Lukiot	79
06136	Ruokolan ala-aste Kokkosenlahdentie 857 52100 Anttola	17	07203	Suurimäen ala-aste Päivärinteentie 10 58180 Ihamaniemi	17	00080	Heinäveden lukio Kenttätie 1 79700 Heinävesi	79
045	Eno		124	Peruskoulun yläasteen koulut	114	191	Kansanopistot	14
123	Peruskoulun ala-asteen koulut	534	07199	Enonkosken yläaste Kirkkotie 3 A 58175 Enonkoski	114	02316	Valamon kansanopisto 79850 Uusi-Valamo	14
06829	Ahvenisen ala-aste Murkantie 91 81260 Ahveninen	26	085	Haukivuori		192	Kansalaisopistot	500
06832	Kirkonkylän ala-aste Alapappilantie 6 81200 Eno	197	123	Peruskoulun ala-asteen koulut	196	02141	Heinäveden kansalaisopisto Virastokuja 4 79700 Heinävesi	500
06833	Kuusijärven ala-aste Kuusijärventie 1391 81200 Eno	28	06138	Aseman ala-aste Keskustie 50 51600 Haukivuori	151	097	Hirvensalmi	
06834	Louhiojan ala-aste Opinpolku 8 81200 Eno	77	06139	Kantalan ala-aste Pohjoiskankaantie 25 77380 Kantala	23	123	Peruskoulun ala-asteen koulut	182
06844	Uimaharjun ala-aste Kauppatie 17 81280 Uimaharju	166	06140	Nykälän ala-aste Nykälä 51670 Nykälä	22	06556	Kirkonkylän ala-aste Koulutie 5 52550 Hirvensalmi	60
06845	Ukkolan ala-aste Rinnetie 2 81290 Ukkola	40	124	Peruskoulun yläasteen koulut	131	06560	Kissakosken ala-aste Ripatie 154 A 52550 Hirvensalmi	31
124	Peruskoulun yläasteen koulut	315	06137	Haukivuoren yläaste Koulutie 3 51600 Haukivuori	131	06558	Lahnaniemen ala-aste Lahnaniementie 52510 Hietanen	21
06827	Kirkonkylän yläaste Purokyläntie 1 81200 Eno	174	162	Lukiot	85	06559	Malvaan ala-aste Vilkonharjuntie 329 52520 Syväsmäki	32
06828	Uimaharjun yläaste Jussintie 1 81280 Uimaharju	141	00105	Haukivuoren lukio Koulutie 3 51600 Haukivuori	85	06557	Suonsalmen ala-aste Joutsantie 609 A 52550 Hirvensalmi	38
138	Peruskoulun erityiskoulut	21	090	Heinävesi		124	Peruskoulun yläasteen koulut	82
06838	Pekkalän erityiskoulu Opinpolku 8 81200 Eno	21	123	Peruskoulun ala-asteen koulut	318	08878	Hirvensalmen yläaste Koulutie 5 52550 Hirvensalmi	82
162	Lukiot	161	07179	Kirkonkylän koulu Koulutie 12 79700 Heinävesi	159	140	Iisalmi	
00045	Enon lukio Puistotie 4 81200 Eno	161	07181	Lajunlahden koulu Rajakankaantie 2 79810 Karvion Kanava	46	123	Peruskoulun ala-asteen koulut	1 692
192	Kansalaisopistot	1 000	07185	Rummukalan koulu Opintie 1 A 79700 Heinävesi	19	05997	Hernejärven ala-aste Parkinlahdentie 15 74100 Iisalmi	49
02150	Enon kansalaisopisto Kunnantie 2 81200 Eno	1 000	07186	Sapun koulu Heinävedentie 141 79910 Kerma	42	05999	Joutsenjoen ala-aste Joutsenjoentie 67 74160 Koljonvirta	39
			07187	Sarvikummun koulu Petrumantie 6 79895 Sarvikumpu	25			

3 Itä-Suomen lääni – Östra Finlands län

Tunnus Kod	Nimi Namn	Oppilaita Elever	Tunnus Kod	Nimi Namn	Oppilaita Elever	Tunnus Kod	Nimi Namn	Oppilaita Elever
06000	Kangaslammin ala-aste Petter Kumpul. 30 74130 Iisalmi	400	02163	Iisalmen kansalaisopisto PL 5 74101 Iisalmi	1 000	223	Ammattioppilaitokset	196
06001	Keskustan ala-aste Savonkatu 8 74100 Iisalmi	248	223	Ammattioppilaitokset	1 027	01458	Ilomantsin oppimiskeskus Vepsänmäentie 4 82900 Ilomantsi	196
06002	Kilpijärven ala-aste Poskipuronkatu 3 74120 Iisalmi	243	02431	Ylä-Savon amm.opp.(1.8.1994-) Asevelikatu 4 74100 Iisalmi	1 027	<hr/>		
06003	Kirkonsalmen ala-aste Koulutie 4 74120 Iisalmi	272	229	Ammatill.aikuiskoulutuskesk.	1 139	167	Joensuu	
06007	Lappetelän ala-aste Lappetelänkyläntie 70 74550 Pörsänmäki	32	01604	Ylä-Savon amm.aikuiskoul.kesk PL 129 74101 Iisalmi	1 139	123	Peruskoulun ala-asteen koulut	3 087
06008	Nerohvirran ala-aste Kotikyläntie 46 C 74100 Iisalmi	17	<hr/>			05900	Hukanhaudan koulu Niinivaarantie 91 80230 Joensuu	86
06010	Partalan ala-aste Partalanraitti 19 74160 Koljonvirta	23	146	Ilomantsi		05909	Iiksenvaaran ala-aste Ketunpesäntie 1 80260 Joensuu	70
06011	Peltosalmen ala-aste Peltosalmentie 11 74510 Peltosalmi	110	123	Peruskoulun ala-asteen koulut	613	05910	Kanervalan ala-aste Vanamokatu 26 80130 Joensuu	247
06012	Runnin ala-aste Runnintie 535 74595 Runni	60	06670	Hattuvaaran ala-aste Hatunraitti 1 A C 8 82967 Hattu	18	05911	Karsikon koulu Pohjolankatu 29 80260 Joensuu	373
06004	Ruotaanlahden ala-aste Haukimäentie 259 74100 Iisalmi	18	06671	Haukivaaran ala-aste Haukivaarantie 83 82830 Haukivaara	21	05914	Mutalan koulu Lastenkatu 4 80100 Joensuu	263
06014	Soinlahden ala-aste Lehtomäentie 100 74170 Soinlahti	62	06672	Huhuksen ala-aste Huhuksentie 62 81450 Huhus	26	05915	Nepenmäen ala-aste Kärpänkatu 7 80230 Joensuu	312
06006	Sourunsalon ala-aste Huotarintie 15 74100 Iisalmi	57	06674	Ikonvaaran ala-aste Ikonvaarantie 3 C A 82900 Ilomantsi	35	05916	Niinivaaran koulu Käkisalmenkatu 21 80200 Joensuu	364
06015	Varpasen ala-aste Honkakoskentie 2138 74100 Iisalmi	37	06680	Kuuksenvaaran ala-aste Kuuksenvaarantie 20 C 82900 Ilomantsi	51	03597	Noljakan koulu Noljakankaari 19 80140 Joensuu	387
06016	Vüitaan ala-aste Hernejärventie 266 74100 Iisalmi	25	06682	Lylykosken ala-aste Ratilanvaarantie 2 C 81350 Tokrajärvi	39	07895	Pataluodon koulu Pataluodonkatu 4 80160 Joensuu	233
124	Peruskoulun yläasteen koulut	1 031	06684	Maukkulan ala-aste Toukka-ahontie 19 A A 82820 Maukkula	21	05917	Rantakylän koulu Rantakylänkatu 12 80160 Joensuu	347
05994	Juhani Ahon yläaste Päiviönkatu 8 74100 Iisalmi	756	06688	Naurisvaaran ala-aste Viinivaarantie 23 A 82960 Lehtovaara	25	05918	Utran koulu Miiunpolttajantie 13 80170 Joensuu	405
05995	Kauppisheikin yläaste Peltosalmentie 11 74510 Peltosalmi	275	06689	Paavonvaaran ala-aste Paavonvaarantie 46 82820 Maukkula	17	124	Peruskoulun yläasteen koulut	1 616
138	Peruskoulun erityiskoulut	94	06676	Pogostan koulu Ylätie 8 82900 Ilomantsi	328	05907	Karsikon yläaste Pappilantie 4 80260 Joensuu	442
06009	Otavan koulu Savonkatu 6 74100 Iisalmi	94	06694	Tyrjänsaaren ala-aste Kivilahdentie 202 81420 Tyrjänsaari	32	05905	Keskustan yläaste Koskikatu 10 80100 Joensuu	473
162	Lukiot	792	<hr/>			03525	Niinivaaran yläaste Tikkamäentie 17 80200 Joensuu	205
00152	Iisalmen lukio Haukniemenk.12 74100 Iisalmi	792	124	Peruskoulun yläasteen koulut	313	05906	Rantakylän yläaste Pataluodonkatu 2 80160 Joensuu	496
181	Musiikkioppilaitokset	702	06668	Parpein koulu Pogostantie 15 82900 Ilomantsi	313	125	Peruskoulua korvaavat koulut	18
01943	Ylä-Savon musiikkiopisto Kirkkopuistonkatu 9 74100 Iisalmi	702	162	Lukiot	164	03641	Joensuun adv.srk:n ala-aste Tikkamäentie 8 80200 Joensuu	18
192	Kansalaisopistot	1 000	00157	Ilomantsin lukio Ylätie 8 82900 Ilomantsi	164	138	Peruskoulun erityiskoulut	146
			192	Kansalaisopistot	1 100	08920	Pihlajapihan koulu Rantakylänkatu 12 a-talo 80160 Joensuu	37
			02151	Ilomantsin kansalaisopisto Soihtulantie 7 82900 Ilomantsi	1 100			

Tunnus Kod	Nimi Namn	Oppilaita Elever	Tunnus Kod	Nimi Namn	Oppilaita Elever	Tunnus Kod	Nimi Namn	Oppilaita Elever
05913	Puonsuun koulu Pataluodonkatu 4 80160 Joensuu	109	171	Joroinen		138	Peruskoulun erityiskoulut	24
162	Lukiot	1 649	123	Peruskoulun ala-asteen koulut	493	04821	Ruukinkankaan erityiskoulu Opintie 6 73500 Juankoski	24
00667	Joensuun Niinivaaran lukio Tikkamäentie 17 80200 Joensuu	359	07604	Kaitaisten ala-aste Kaitaistentie 422 79690 Kaitainen	22	162	Lukiot	131
00195	Joensuun lyseon lukio Koskikatu 8 80100 Joensuu	954	07605	Kerisalon ala-aste Kerisalontie 834 79660 Kerisalo	32	00200	Juankosken lukio 73500 Juankoski	131
00196	Joensuun yhteiskoulun lukio Pataluodonk. 6 80160 Joensuu	336	07606	Kirkonkylän ala-aste Koulutie 3 79600 Joroinen	189	192	Kansalaisopistot	680
171	Harjoittelukoulut	841	07607	Kolman ala-aste Kolmantie 261 79630 Kolma	55	02164	Juankosken kansalaisopisto PL 13-14 73501 Juankoski	680
00194	Joensuun normaalikoulu PL 111 80101 Joensuu	841	07608	Koskenkylän ala-aste Köykkääntie 38 79600 Joroinen	31	211	Maatalousalan oppilaitokset	384
181	Musiikkioppilaitokset	78	07609	Kuvansin ala-aste Koulumäki 78880 Kuvansi	132	01479	Muuruveden puutarha-maaseutuop 73460 Muuruvesi	384
01948	Joensuun konservatorio Rantakatu 31 80100 Joensuu	78	07611	Maaveden ala-aste Harjutie 23 77460 Maavesi	32	223	Ammattioppilaitokset	231
183	Liikunnan koulutuskeskukset	66	124	Peruskoulun yläasteen koulut	271	01190	Juankosken ammattioppilaitos Opintie 3 73500 Juankoski	231
01349	Itä-Suomen liikuntaopisto Kalevank. 8 80110 Joensuu	66	07603	Joroisten yläaste Koulutie 1 79600 Joroinen	271	176	Juuka	
192	Kansalaisopistot	5 780	162	Lukiot	156	123	Peruskoulun ala-asteen koulut	276
02152	Joensuun vapaaopisto Papinkatu 3 80110 Joensuu	5 780	00537	Joroisten lukio Koulutie 1 79600 Joroinen	156	05353	Ahmovaaran ala-aste Ahmovaarantie 141 83950 Ahmovaara	22
223	Ammattioppilaitokset	2 019	192	Kansalaisopistot	700	05351	Kajoon ala-aste Kuusivaarantie 19 83880 Kajoo	35
02502	Joensuun opp.keskus(1.8.1996-) PL 101 80101 Joensuu	2 019	02143	Joroisten kansalaisopisto Mutalantie 2 79600 Joroinen	700	05355	Kannaksen ala-aste Lamminkyläntie 28 83900 Juuka	39
229	Ammatill.aikuiskoulutuskesk.	1 576	174	Juankoski		05358	Kuhnustan ala-aste Erolanniementie 50 A 83900 Juuka	22
01603	Pohj.Karjalan amm.aik.koul.k. PL 199 80101 Joensuu	1 576	123	Peruskoulun ala-asteen koulut	458	05360	Mataran ala-aste Panjantie 8 A 83900 Juuka	19
235	Kauppaoppilaitokset	1 064	04813	Hirvisaaren ala-aste Unimäentie 8 73500 Juankoski	32	05349	Nunnanlahden ala-aste Nunnanlahdentie 963 83940 Nunnanlahti	30
02518	Joensuun ammatti-instituutti Tikkarinne 9 80200 Joensuu	1 064	04804	Juantehtaan ala-aste Ruukintie 2 B 73500 Juankoski	279	05365	Polvelan ala-aste Kukkolantie 19 83870 Polvela	40
311	Yliopistot	6 169	04816	Muuruveden ala-aste Koulutie 7 73460 Muuruvesi	63	05367	Tuopanjoen ala-aste Rantakyläntie 141 83950 Ahmovaara	24
01917	Joensuun yliopisto PL 111 80101 Joensuu	6 169	04823	Säyneisen ala-aste Rantalantie 7 73770 Säyneinen	64	05368	Vihtasuon ala-aste Vuokontie 65 A 83900 Juuka	27
313	Ammattikorkeakoulu	3 351	04825	Västinniemen ala-aste Hietapohjantie 1331 73470 Västinniemi	20	05348	Vuokon ala-aste Pyykköläntie 2 83900 Juuka	18
02469	Pohj.Karjalan ammattikorkeak. Tikkarinne 9 80200 Joensuu	3 351	124	Peruskoulun yläasteen koulut	223	124	Peruskoulun yläasteen koulut	589
921	Kesäyliopistot	..	04812	Juankosken yläaste Opintie 6 73500 Juankoski	223	05346	Poikolan koulu Poikolantie 6 G 83900 Juuka	589
09933	Pohjois-Karjalan kesäyliopisto PL 179 80101 Joensuu	..						

3 Itä-Suomen lääni – Östra Finlands län

Tunnus Kod	Nimi Namn	Oppilaita Elever	Tunnus Kod	Nimi Namn	Oppilaita Elever	Tunnus Kod	Nimi Namn	Oppilaita Elever
138	Peruskoulun erityiskoulut	29	184	Jäppilä		213	Kangasniemi	
05347	Särkkälän koulu Poikolantie 6 G 83900 Juuka	29	123	Peruskoulun ala-asteen koulut	158	123	Peruskoulun ala-asteen koulut	521
162	Lukiot	146	06158	Kirkonkylän ala-aste Kirkkotie 9 C 77570 Jäppilä	54	06164	Haarajoen ala-aste Hankasalmentie 51 51200 Kangasniemi	25
00210	Juuan lukio Koulutie 13 83900 Juuka	146	06159	Kotamäen ala-aste Pekkojentie 357 76100 Pieksämäki	40	06166	Hokan ala-aste Hokan koulutie 21 51200 Kangasniemi	26
192	Kansalaisopistot	750	06160	Rummukan ala-aste Rummukantie 603 B 77430 Siikamäki	36	06167	Kaihlamäen ala-aste 51335 Kaihlamäki	21
02153	Juuan kansalaisopisto Poikolantie 1 83900 Juuka	750	06161	Tihusniemen ala-aste Opinahjontie 16 77580 Tihusniemi	28	06169	Kirkonkylän ala-aste Beckerintie 2 51200 Kangasniemi	291
178	Juva		204	Kaavi		06170	Koittilan ala-aste Pölläkänmäentie 25 51260 Tahkomäki	28
123	Peruskoulun ala-asteen koulut	567	123	Peruskoulun ala-asteen koulut	285	06171	Korholan ala-aste Pieksämäentie 1402 51270 Kutemajärvi	27
06142	Hatsolan ala-aste Vanha-Juvantie 267 51820 Hatsola	45	04713	Kirkonkylän ala-aste PL 1 73601 Kaavi	144	06504	Mäenkyän ala-aste Kermantie 131 51460 Luusniemi	29
06145	Järvenpään ala-aste Sulkavantie 907 51900 Juva	17	04715	Kortteisen ala-aste Kortteisentie 1383 73620 Kortteinen	40	06175	Synsiön ala-aste Synsiöntie 44 51200 Kangasniemi	19
06147	Kirkonkylän ala-aste Koulutie 1 51900 Juva	277	04716	Luikonlahden ala-aste Luikonlahdentie 1200 73670 Luikonlahti	46	06176	Vuojalahden ala-aste Vuojalahdentie 16 51440 Vuojalahti	37
06148	Koikkalan ala-aste Koikkalantie 1443 51880 Koikkala	49	04717	Maarianvaaran ala-aste Outokummuntie 1238 73670 Luikonlahti	26	06177	Äkryn ala-aste Toivakantie 1064 51340 Hännilä	18
06149	Kuosmalan ala-aste Siikakoskentie 550 A 51780 Kuosmala	22	04721	Retusen ala-aste Hallalahdentie 2 73600 Kaavi	29	124	Peruskoulun yläasteen koulut	270
06150	Lautealan ala-aste Soiniementie 133 51980 Lauteala	35	124	Peruskoulun yläasteen koulut	133	08873	Kangasniemen yläaste Kankaistentie 5 51200 Kangasniemi	270
06154	Paatelan ala-aste Mäntysentie 42 51930 Paatela	60	04711	Kaavin yläaste PL 1 73601 Kaavi	133	138	Peruskoulun erityiskoulut	15
06155	Tuhkalan ala-aste Tuhkalantie 370 51760 Nuutilanmäki	16	138	Peruskoulun erityiskoulut	16	06168	Puiston koulu Beckerintie 2 51200 Kangasniemi	15
06157	Vuorenmaan ala-aste Harjulantie 6 B 51850 Vuorenmaa	46	04714	Kirkkoharjun koulu PL 1 73601 Kaavi	16	162	Lukiot	168
124	Peruskoulun yläasteen koulut	285	192	Kansalaisopistot	350	00257	Kangasniemen lukio Kankaistentie 3 51200 Kangasniemi	168
06141	Juvan yläaste PL 10, Juvantie 20 51901 Juva	285	02165	Kaavin kansalaisopisto PL 13 73601 Kaavi	350	192	Kansalaisopistot	750
162	Lukiot	179	212	Kangaslampi		02145	Kangasniemen kansalaisopisto Otto Mannisen tie 2 51200 Kangasniemi	750
00202	Juvan lukio PL 10 51901 Juva	179	123	Peruskoulun ala-asteen koulut	135	227	Karttula	
192	Kansalaisopistot	850	06907	Harjurannan ala-aste Unimäki 78710 Varkaus	53	123	Peruskoulun ala-asteen koulut	311
02144	Juvan kansalaisopisto PL 28 51901 Juva	850	06910	Kirkonkylän ala-aste Kangaslammintie 79480 Kangaslampi	82	07573	Kemppaanmäen ala-aste Ilopurontie 140 71570 Syväniemi	55
						07574	Kirkonkylän ala-aste Kirkkotie 17 72100 Karttula	148

Tunnus Kod	Nimi Namn	Oppilaita Elever	Tunnus Kod	Nimi Namn	Oppilaita Elever	Tunnus Kod	Nimi Namn	Oppilaita Elever
07575	Koskenkylän ala-aste Koskentie 40 71570 Syväniemi	27	124 Peruskoulun yläasteen koulut		269	05110	Heinäjärven ala-aste Potoskavaarantie 53a 82500 Kitee	36
07576	Pihkainmäen ala-aste Pihkarinteentie 12 71570 Syväniemi	69	07159	Kerimäen yläaste Koulutie 2-4 58200 Kerimäki	269	03502	Hutsin ala-aste Hutsintie 4 82500 Kitee	133
07577	Pysäkin ala-aste Airakselantie 339 71490 Airaksela	12	162	Lukiot	118	05120	Juurikan ala-aste Juurikkajärventie 3 82580 Juurikka	29
124 Peruskoulun yläasteen koulut		158	00325	Kerimäen lukio Koulutie 2-4 58200 Kerimäki	118	05115	Kiteenlahden ala-aste Alalammentie 2 82510 Kiteenlahti	35
07572	Karttulan yläaste Kissakuusentie 20 72100 Karttula	158	192	Kansalaisopistot	885	05122	Loukunvaaran ala-aste Loukunvaarantie 53 82500 Kitee	23
162	Lukiot	71	02293	Kaakkois-Savon kansalaisopisto Kerimäentie 10 58200 Kerimäki	885	05113	Muljulan ala-aste Hovinsalontie 7 82380 Tolosenmäki	22
00320	Karttulan lukio Kissakuusentie 20 72100 Karttula	71	248 Kesälahti			05114	Närsäkkälän ala-aste Närsäkkäläntie 46 82590 Närsäkkälä	26
239 Keitele			123	Peruskoulun ala-asteen koulut	67	05112	Ojamäen ala-aste Kiitsontie 4 82500 Kitee	26
123	Peruskoulun ala-asteen koulut	228	05465	Purujärven koulu Myllypurontie 2 59800 Kesälahti	45	05109	Puhoksen ala-aste Kartanontie 5 82430 Puhos	105
05951	Hamulan ala-aste Vesannontie 1791 72630 Kuusela	17	05461	Villalan koulu Ketolanlahdentie 1 58350 Villala	22	05116	Puhossalon ala-aste Puhossalontie 31 82430 Puhos	25
05954	Kummun ala-aste Rimminjoentie 71 72650 Rajala	14	124	Peruskoulun yläasteen koulut	321	05102	Rantalan ala-aste Koulutie 3 F 82500 Kitee	253
07886	Nilakan koulu PL 48 72601 Keitele	161	05460	Puruveden-Pyhäjärven koulu Pyhäjärventie 3 59800 Kesälahti	321	05104	Ruppovaaran ala-aste Kylänseläntie 3 82500 Kitee	61
03336	Pohjois-Keiteleen ala-aste Pohjois-Keiteleentie 626 72950 Porttila	36	192	Kansalaisopistot	830	05123	Suorlahden ala-aste Suorlahdentie 27 82380 Tolosenmäki	22
124	Peruskoulun yläasteen koulut	147	02159	Puruveden kansalaisopisto Pyhäjärventie 7 59800 Kesälahti	830	05124	Taipaleen ala-aste Taipaleentie 4 82500 Kitee	42
05950	Keiteleen yläaste PL 48 72601 Keitele	147	251 Kiihtelysvaara			124 Peruskoulun yläasteen koulut	457	
246 Kerimäki			123	Peruskoulun ala-asteen koulut	306	05105	Arppen koulu PL 17 82501 Kitee	457
123	Peruskoulun ala-asteen koulut	497	05921	Heinävaaran ala-aste Heinävaarantie 166 82110 Heinävaara	118	138	Peruskoulun erityiskoulut	33
07161	Anttolan ala-aste Ruokojärventie 9 58410 Haapakallio	78	05922	Huhtilammin ala-aste Huhtilammentie 80 A 82180 Huhtilampi	35	06852	Vältsimäen apukoulu Opintie 7 82500 Kitee	33
07162	Kirkonkylän ala-aste Koulutie 4 58200 Kerimäki	219	05924	Keskijärven ala-aste Keskijärventie 130 82120 Keskijärvi	51	162	Lukiot	308
07163	Kumpurannan ala-aste Kumpurannantie 436 58260 Kumpuranta	60	05925	Kiihtelyksen ala-aste Tohmajärventie 145 A 82140 Kiihtelysvaara	102	00279	Kiteen lukio PL 17 82501 Kitee	308
07167	Louhen ala-aste Juurelantie 12 58220 Louhi	53	124	Peruskoulun yläasteen koulut	142	191	Kansanopistot	48
07164	Makkolan ala-aste Niittylahdentie 41 58150 Makkola	14	05919	Kiihtelysvaaran yläaste Tohmajärventie 145 B 82140 Kiihtelysvaara	142	01651	Kiteen ev.kansanopisto Opistontie 7 82500 Kitee	48
07165	Pihlajaniemen ala-aste Pykäläkankaantie 22 58320 Raikuu	16	260 Kitee			192	Kansalaisopistot	2 200
07169	Toroppalan ala-aste Toroppalantie 222 58200 Kerimäki	57	123	Peruskoulun ala-asteen koulut	838	02154	Keski-Karjalan kansalaisopisto PL 3 82501 Kitee	2 200

3 Itä-Suomen lääni – Östra Finlands län

Tunnus Kod	Nimi Namn	Oppilaita Elever	Tunnus Kod	Nimi Namn	Oppilaita Elever	Tunnus Kod	Nimi Namn	Oppilaita Elever
211	Maatalousalan oppilaitokset	695	276	Kontiolahti		07533	Hiltulanlahden ala-aste Puutossalmentie 6 70870 Hiltulanlahti	91
02449	Kiteen oppimiskeskus Koivikontie 82430 Puhos	695	123	Peruskoulun ala-asteen koulut	1 070	07534	Hirvilahden ala-aste Niemisjärventie 15 71650 Hirvilahti	48
263	Kiuruvesi		06811	Ahokkalan ala-aste Suontauksentie 2 80850 Paihola	62	03308	Jynkän ala-aste Maitotie 2 70780 Kuopio	537
123	Peruskoulun ala-asteen koulut	885	06814	Jakokosken ala-aste Holoppalantie 2 81220 Jakokoski	52	07535	Kaislastenlahden ala-aste Pesäkiventie 15 71520 Kaislastenlahti	39
05957	Aittojärven ala-aste Aittojärventie 11 74740 Aittojärvi	35	06815	Kirkonkylän ala-aste Koulutie 2 81100 Kontiolahti	265	07537	Kettulan ala-aste Koulukatu 3 70400 Kuopio	199
05977	Heinäkylässen ala-aste Purotie 51 74630 Heinäkylä	33	06818	Kontioniemen ala-aste Kontioniementie 26 A 80780 Kontioniemi	75	07538	Kurkiharjun ala-aste Kurkiharju 71130 Kortejoki	42
05962	Kalliokylän ala-aste Kalliokyläntie 1340 74770 Kalliokylä	29	06816	Kulhon ala-aste Rekiraitti 9 80910 Kulho	62	07539	Kurkimäen ala-aste Kurkimäentie 455 71480 Kurkimäki	92
05965	Korpjoen ala-aste Korpjoentie 770 74740 Aittojärvi	31	06819	Kylmäojan ala-aste Kylmäojantie 161 80710 Lehmo	156	03244	Länsi-Puijon ala-aste Pursutie 3 70280 Kuopio	301
05967	Lahnajoen ala-aste Remesjoentie 151 74700 Kiuruvesi	40	06820	Lehmon ala-aste Kylmäojantie 6 80710 Lehmo	174	07542	Melalahden ala-aste Keskustie 29 71160 Riistavesi	112
05969	Luupeveden ala-aste Salahmintie 1109 74840 Koppeloharju	40	06822	Onttolan ala-aste Koulutie 10 80510 Onttola	98	07543	Männistön ala-aste Lönnrotinkatu 25-27 70500 Kuopio	373
05971	Niemiskylän ala-aste Kalliokyläntie 700 74700 Kiuruvesi	56	06823	Rantakylän ala-aste Rantakyläntie 31 81160 Romppala	22	03482	Neulamäen ala-aste Pinokuja 6 70150 Kuopio	219
05963	Nivan ala-aste Soinintie 2 74700 Kiuruvesi	477	06825	Selkien ala-aste Selkientie 47 B 81235 Lehtoi	41	07544	Niiralan ala-aste Huuhankatu 2 70600 Kuopio	103
05974	Rapakkojen ala-aste Rannantie 20 74680 Myllyniemi	54	06826	Varparannan ala-aste Varparannantie 32 81120 Katajaranta	63	03381	Pihkapolon ala-aste Neulamäentie 26 70150 Kuopio	248
05978	Rytlyn ala-aste Viitaperäntie 921 74680 Myllyniemi	39	124	Peruskoulun yläasteen koulut	492	03680	Pirtin ala-aste Pirtintie 21 70820 Kuopio	321
05980	Tihlän ala-aste Pyhännäntie 2777 74700 Kiuruvesi	22	06810	Kontiolahden yläaste Keskuskatu 11 81100 Kontiolahti	492	07547	Pitkälahden ala-aste Pitkälähdentie 4 70800 Kuopio	299
05970	Turhalan ala-aste Lapinsalontie 761 74700 Kiuruvesi	29	138	Peruskoulun erityiskoulut	45	03283	Pohjantien koulu Pohjantie 2 70500 Kuopio	399
124	Peruskoulun yläasteen koulut	478	06817	Kuuselan koulu Kontioniementie 26 B 80780 Kontioniemi	45	03530	Pyörön ala-aste Kulmakatu 7 70820 Kuopio	667
05956	Kiuruveden yläaste Niemistenkatu 9 74700 Kiuruvesi	478	162	Lukiot	213	08922	Päivärannan ala-aste Keskikaari 44 70420 Kuopio	298
162	Lukiot	227	00464	Kontiolahden lukio 81100 Kontiolahti	213	07550	Rajalan ala-aste Sammakkolammentie 14 70200 Kuopio	536
00282	Kiuruveden lukio Lähteentie 10 74700 Kiuruvesi	227	192	Kansalaisopistot	1 600	07546	Rytlyn ala-aste Karttulantie 1087 70800 Kuopio	46
192	Kansalaisopistot	1 500	02276	Kontiolahden kansalaisopisto Puutarhatie 1 81100 Kontiolahti	1 600	07551	Snellmanin ala-aste Maaherrankatu 13 70100 Kuopio	193
02166	Kiuruveden kansalaisopisto Harjukatu 2 B 74700 Kiuruvesi	1 500	297	Kuopio		07552	Särkiniemen ala-aste Lohkaretie 15 70700 Kuopio	165
223	Ammattioppilaitokset	236	123	Peruskoulun ala-asteen koulut	5 815	07554	Vehkalamin ala-aste Vehkalampi 71150 Vartiala	44
02433	Kiuruveden ammatillinen oppil. Hingunniementie 98 74700 Kiuruvesi	236	07532	Haapaniemen ala-aste Aseveljenkatu 8 70620 Kuopio	345	07555	Vehmasmäen ala-aste Vehmasmäentie 71 70870 Hiltulanlahti	98

Tunnus Kod	Nimi Namn	Oppilaita Elever	Tunnus Kod	Nimi Namn	Oppilaita Elever	Tunnus Kod	Nimi Namn	Oppilaita Elever
124	Peruskoulun yläasteen koulut	3 209	181	Musiikkioppilaitokset	2 031	06020	Heinäahon koulu Kestiläntie 3 73100 Lapinlahti	36
07522	Hatsalan klassillinen yläaste Opistotie 3 70200 Kuopio	626	01719	Kuopion konservatorio Kuopionlahdenkatu 23 C 70100 Kuopio	1 713	06022	Kirkkonkylän koulu Asematie 4 73100 Lapinlahti	384
07528	Jynkänlahden yläaste Varsanpolku 2 70780 Kuopio	374	02308	Kuopion musiikin yst.mus.opist Vuorikatu 15 70100 Kuopio	318	06023	Martikkalan koulu Martikkalantie 552 73100 Lapinlahti	26
07523	Kallaveden yläaste Blominkatu 2 70820 Kuopio	470	191	Kansanopistot	104	06025	Nerkoon koulu Iisalmentie 770 73120 Nerkoo	82
07525	Kuopion yhteiskoulun yläaste Minna Canthinkatu 46 70100 Kuopio	298	01673	Pohjois-Savon kansanopisto Kansanopistotie 32 70800 Kuopio	104	06026	Pajujärven koulu Kotalahdentie 49 71920 Pajujärvi	42
07526	Linnanpellon yläaste Linnanpellonkatu 25 70500 Kuopio	409	192	Kansalaisopistot	7 200	06027	Puolivälin koulu Varpaisjärventie 799 73100 Lapinlahti	22
07527	Minna Canthin yläaste Ruotsinkatu 35 70600 Kuopio	435	02167	Kuopion kansalaisopisto Puistokatu 20 70110 Kuopio	7 200	124	Peruskoulun yläasteen koulut	370
08923	Puijonsarven yläaste Keskikaari 44 70420 Kuopio	245	223	Ammattioppilaitokset	1 635	06017	Matin ja Liisan yläaste PL 40 73101 Lapinlahti	370
07530	Riistaveden yläaste Koulutie 12 71160 Riistavesi	106	01091	Pohj.Savon ammattioppilaitos PL 118 70101 Kuopio	1 635	162	Lukiot	286
03497	Vuorilammen yläaste Pinokuja 6 70150 Kuopio	246	229	Ammatill.aikuiskoulutuskesk. 70100 Kuopio	477	00409	Lapinlahden lukio PL 40 73101 Lapinlahti	286
125	Peruskoulua korvaavat koulut	145	01609	Kuopion amm.aikuiskoul.keskus Vuorelank.5-7 70300 Kuopio	477	191	Kansanopistot	297
03555	Kuopion steinerkoulu Virkkula Asemakatu 3 70110 Kuopio	145	235	Kauppaooppilaitokset	4 331	01675	Portaanpään krist.kansanopisto 73100 Lapinlahti	297
138	Peruskoulun erityiskoulut	376	02546	Pohj.Savon amm.inst(1.8.1997-) Sammakkolammentie 2 C 70200 Kuopio	4 331	192	Kansalaisopistot	700
03294	Alavan koulu Keihäskatu 1 - 3 70620 Kuopio	3	251	Koti- ja laitostalousooppil. 70100 Kuopio	235	02168	Lapinlahden kansalaisopisto Asematie 4 73100 Lapinlahti	700
07556	Killisen koulu Pohjantie 2 70500 Kuopio	127	01394	Kuopion tal.k.-koti-lait.t.opp Asemakatu 4 70100 Kuopio	235	420	Leppävirta	
03318	Mäntykankaan koulu Sampsankatu 8 70500 Kuopio	50	261	Palo, poliisi, vartiointial.opp. 70100 Kuopio	255	123	Peruskoulun ala-asteen koulut	907
07557	Valkeisenlammen koulu Huuhankatu 2 70600 Kuopio	196	02455	Pelastusopisto Hulkontie 83 70820 Kuopio	255	07328	Alapihan ala-aste Leppävirrant. 14 79100 Leppävirta	385
162	Lukiot	3 105	311	Yliopistot	4 390	07327	Kalmalahden ala-aste Viitostie 1455 A 79100 Leppävirta	44
00306	Kallaveden lukio Maaherrank.2 70100 Kuopio	1 165	01916	Kuopion yliopisto PL 1627 70211 Kuopio	4 390	07329	Konnuslahden ala-aste Rautalahdentie 10 79150 Konnuslahti	59
00328	Kuopion Yht.koul.Musiikkilukio Minna Canthink. 46 70100 Kuopio	237	313	Ammattikorkeakoulut	5 010	07330	Kotalahden ala-aste Laitilanniementie 10 79140 Kotalahti	26
00304	Kuopion klassillinen lukio Opistotie 1 70200 Kuopio	565	02537	Pohjois-Savon ammattikorkeak. PL 6 70201 Kuopio	5 010	07331	Kurjalan ala-aste Kurjalanrannantie 1230a 79255 Kurjala	43
00305	Kuopion lyseon lukio Puijonkatu 18 70110 Kuopio	441	921	Kesäyliopistot	..	07333	Mustinmäen ala-aste Mustinmäentie 83b 79100 Leppävirta	25
00308	Linnanpellon lukio Linnanpellonk.25 70500 Kuopio	288	09927	Kuopion kesäyliopisto Savilahdentie 6 B L7 70210 Kuopio	..	07334	Mustinsalon ala-aste Vanhatie 18 78200 Varkaus	77
00510	Minna Canthin lukio Ruotsinkatu 35 70600 Kuopio	409	402	Lapinlahti		07335	Näädänmaan ala-aste Torvenharjuntie 32a 79330 Näädänmaa	17
			123	Peruskoulun ala-asteen koulut	686			
			06018	Alapitkän koulu Koulutie 2 71910 Alapitkä	94			

3 Itä-Suomen lääni – Östra Finlands län

Tunnus Kod	Nimi Namn	Oppilaita Elever	Tunnus Kod	Nimi Namn	Oppilaita Elever	Tunnus Kod	Nimi Namn	Oppilaita Elever
07336	Oravikosken ala-aste Koulukaarre 2 71470 Oravikoski	33	05521	Nurmijärven ala-aste Kivivaarantie 1 81970 Jongunajoki	26	235 Kauppaoppilaitokset		579
07339	Paukarlahden ala-aste Paukarlahdentie 133 71460 Paukarlahti	17	05523	Pankakosken ala-aste Kisapolku 2 81750 Pankakoski	96	02447 Lieksan oppimiskeskus Kuhmonkatu 32 81700 Lieksa		579
07344	Sorsakosken ala-aste Koskentie 810 79130 Sorsakoski	114	05524	Rantalalan ala-aste Rantalantie 4 81720 Lieksa	206	426 Liperi		
07346	Timolan ala-aste Timolantie 350 78480 Timola	67	05526	Surpeenvaaran ala-aste Kaarlontie 4 81700 Lieksa	85	123 Peruskoulun ala-asteen koulut		971
124 Peruskoulun yläasteen koulut		452	05527	Varpasen ala-aste Herralanniemi 3 81850 Mätäsvaara	26	06709 Ahonkylän koulu Koiraho 1 B 83480 Ahonkylä		36
07324	Kivelän yläaste Laivurintie 19 79100 Leppävirta	452	05512	Viekin ala-aste Viekinjärventie 5 C 81860 Viekinjärvi	33	06714 Käsämän koulu Sotkumantie 23 83430 Käsämä		50
138 Peruskoulun erityiskoulut		30	05528	Viensuun ala-aste Viensuuntie 55 81820 Kylänlahti	30	06712 Leppälahden koulu Kolehmalantie 6 B 83100 Liperi		23
07348	Tietolan koulu Savonkatu 49 79100 Leppävirta	30	05530	Vuonijärven ala-aste Välitie 4 81560 Vuonijärvi	38	06711 Liperin ala-asteen koulu Opintie 83100 Liperi		199
162 Lukiot		176	05529	Vuonilahden ala-aste Vuonilahdentie 184 81590 Vuonilahti	33	06716 Mattisenlahden koulu Mattisenlahden koulutie 80400 Ylämylly		60
00424	Leppävirran lukio Savonkatu 49 79100 Leppävirta	176	124 Peruskoulun yläasteen koulut		629	06718 Ristin koulu Ristinkyläntie 1 A 83330 Kaatamo		54
192 Kansalaisopistot		1 600	05533	Peltolan yläaste Moisionkatu 15 81700 Lieksa	211	06720 Salokylän koulu Liperintie 51 A 83130 Salokylä		85
02169	Leppävirran kansalaisopisto PL 4 79101 Leppävirta	1 600	05534	Rauhalan yläaste Rauhalantie 2 81720 Lieksa	418	06723 Vaivion koulu Vaiviontie 75 A 83450 Vaivio		66
223 Ammattioppilaitokset		190	138 Peruskoulun erityiskoulut		28	06724 Viinijärven ala-asteen koulu Asematie 7 83400 Viinijärvi		103
02402	Leppävirran ammattioppilaitos 79100 Leppävirta	190	05532	Pielisen koulu Kaarlontie 4 81700 Lieksa	28	06725 Ylämyllyn koulu Ylämyllyntie 52 80400 Ylämylly		295
422 Lieksa			162 Lukiot		332	124 Peruskoulun yläasteen koulut		475
123 Peruskoulun ala-asteen koulut		1 148	00425	Lieksan lukio Moisionkatu 15 81700 Lieksa	143	06707 Liperin yläasteen koulu Koulutie 1 83100 Liperi		328
05531	Hattuvaaran koulu Hattuvaarantie 277 81650 Hattuvaara	22	00644	Rauhalan lukio Pokrontie 2 81720 Lieksa	189	06708 Viinijärven yläasteen koulu Kirkkotie 4 83400 Viinijärvi		147
05513	Jamalin ala-aste Reposärkantie 21 81810 Jamali	43	181 Musiikkioppilaitokset		564	138 Peruskoulun erityiskoulut		39
05515	Kankaalan ala-aste Yläviekintie 50 81700 Lieksa	25	01925	Pielisen-Karjalan musiikkiop. Koski-Jaakonkatu 4 81700 Lieksa	564	03685 Honkalampikeskuksen koulu Ylämyllyntie 94 80400 Ylämylly		13
05510	Keskuskoulun ala-aste Koulukatu 16 81700 Lieksa	223	191 Kansanopistot		28	06717 Pajamäen koulu Viljatie 1 80400 Ylämylly		26
05516	Kolin ala-aste Ylä-Kolintie 504 7 B 83960 Koli	27	01670	Lieksan kristillinen opisto Kylänlahdentie 81 81820 Kylänlahti	28	162 Lukiot		201
05508	Kylänlahden ala-aste Kylänlahdentie 81 81820 Kylänlahti	27	192 Kansalaisopistot		1 400	00428 Liperin lukio Koulutie 1 83100 Liperi		201
05517	Lamminkylän ala-aste Märäjälähdentie 2 81720 Lieksa	96	02155	Lieksan kansalaisopisto PL 31 81701 Lieksa	1 400	181 Musiikkioppilaitokset		301
05504	Merilän ala-aste Vanha Kuhmontie 96 81700 Lieksa	112				02333 Länsi-Karjalan musiikkiopisto PL 20 83101 Liperi		301

Tunnus Kod	Nimi Namn	Oppilaita Elever	Tunnus Kod	Nimi Namn	Oppilaita Elever	Tunnus Kod	Nimi Namn	Oppilaita Elever
192	Kansalaisopistot	1 100	124	Peruskoulun yläasteen koulut	1 220	492	Mikkelin mlk	
02156	Liperin kansalaisopisto PL 20 83101 Liperi	1 100	06657	Kalevankankaan yläaste Metsolankatu 34 50100 Mikkelä	481	123	Peruskoulun ala-asteen koulut	1 062
228	Ammatill.erityisoppilaitokset	207	06808	Mikkelin lyseon yläaste Porrassalmenkatu 30 50100 Mikkelä	280	06180	Harjumaan ala-aste Rukkiokjantie 5 51420 Harjumaa	27
01173	Liperin ammattioppilaitos 83430 Käsämä	207	06659	Urheilupuiston yläaste Anni Swaninkatu 6 50100 Mikkelä	459	06181	Heinälahden ala-aste Syväsentie 4 50100 Mikkelä	44
476	Maaninka		138	Peruskoulun erityiskoulu	185	06182	Hiirolan ala-aste Römpelinmäentie 3 51520 Hiirola	28
123	Peruskoulun ala-asteen koulut	377	08892	Mikkelin kuulovammaisten koulu Liuskekatu 1 50100 Mikkelä	40	06183	Ihastjärven ala-aste Ihastjärventie 170 51999 Mikkelä	28
07362	Kinnulanlahden ala-aste Kinnulanlahti 71730 Kinnulanlahti	89	06665	Vanamon koulu Siekkilänkatu 8-10 50120 Mikkelä	145	06184	Kalvitsan ala-aste Asemankulma 21 51540 Kalvitsa	18
07363	Kirkonkylän ala-aste 71750 Maaninka	71	162	Lukiot	1 347	06185	Korpijärven ala-aste Haajalantie 2 50770 Korpikoski	24
07365	Käärmelähdän ala-aste Väälälänrannantie 1322a 71720 Käärmelahti	84	00507	Mikkelin lyseon lukio Porrassalmenk.30 50100 Mikkelä	765	06186	Liukkolan ala-aste Korpikoskentie 3 B 50670 Otava	75
07367	Leppälähdän ala-aste 71760 Ahkionlahti	31	00509	Mikkelin yhteiskoulun lukio O.Mannisenk.8-10 50100 Mikkelä	582	06188	Olkolan ala-aste Porrassalmentie 57 50100 Mikkelä	44
07275	Pulkonkosken ala-aste 71680 Pulkonkoski	57	181	Musiikkioppilaitokset	879	06189	Otavan ala-aste Vanha Otavantie 112 B 50670 Otava	63
07370	Tuovilanlahden ala-aste 71775 Tuovilanlahti	45	01966	Mikkelin musiikkiopisto Maaherrankatu 10 50100 Mikkelä	879	06190	Parkkilan ala-aste Parkkilantie 115 52110 Majavesi	21
124	Peruskoulun yläasteen koulut	162	191	Kansanopistot	208	06191	Rahulan ala-aste Rahulantie 26 A 51720 Rahula	63
07274	Maaningan yläaste Maaningantie 49 71750 Maaninka	162	01686	Suomen nuorisopisto Paukkulantie 22 50170 Mikkelä	208	06192	Rantakylän koulu Kunnanmäki 1 A 50600 Mikkelä	339
491	Mikkeli		192	Kansalaisopistot	2 600	06193	Rämälän ala-aste Vehmaskyläntie 1 50100 Mikkelä	71
123	Peruskoulun ala-asteen koulut	2 085	02147	Mikkelin kansalaisopisto Savilahdenkatu 13 50100 Mikkelä	2 600	06194	Sairilan ala-aste Joki-Sairilantie 2 50180 Mikkelä	82
06660	Kattilansillan ala-aste Laajalammintie 20 50160 Mikkelä	39	223	Ammattioppilaitokset	3 296	06195	Soikkalan ala-aste Soikkalantie 11 52510 Hietanen	20
03601	Launialan ala-aste Saimaanorpankatu 1 50190 Mikkelä	148	02529	Mikkelin ammatti-instituutti PL 181 50101 Mikkelä	2 268	06196	Vanhalan ala-aste Vanhalantie 30 50100 Mikkelä	44
06662	Lähemäen ala-aste Kisatie 5 50170 Mikkelä	338	01102	Mikkelin ammattioppilaitos PL 165 50101 Mikkelä	1 028	06197	Vanhamäen ala-aste Kapanniementie 2 A 51130 Vanhamäki	17
06187	Moision ala-aste Kyläkouluntie 2 50500 Mikkelä	176	229	Ammatill.aikuiskoulutuskesk. PL 22 50101 Mikkelä	540	06198	Vehmaskylän ala-aste Pyörölantie 9 50100 Mikkelä	25
03366	Peitsarin ala-aste Peitsarinukuja 6 50170 Mikkelä	134	01598	Mikkelin amm.aikuiskoul.keskus PL 22 50101 Mikkelä	540	06199	Vuolingon koulu Vanhamäentie 51 B 50600 Mikkelä	29
06661	Päämajakoulun ala-aste Päämajankuja 1-3 50100 Mikkelä	294	313	Ammattikorkeakoulut	3 606	124	Peruskoulun yläasteen koulut	533
06663	Rouhialan ala-aste Koulukatu 23 50100 Mikkelä	111	02506	Mikkelin ammattikorkeakoulu PL 181 50101 Mikkelä	3 606	06178	Rantakylän yläaste Vanhamäentie 2 50600 Mikkelä	533
06664	Siekkilän ala-aste Siekkilänkatu 8-10 50120 Mikkelä	301	921	Kesäyliopistot	..	138	Peruskoulun erityiskoulu	35
06666	Tuppuralan ala-aste Nuottakatu 1 50190 Mikkelä	205	09932	Mikkelin kesäkauppakorkeakoulu Hallituskatu 3 A 50100 Mikkelä	..	03274	Koivikon yläaste Koivikontie 8 50100 Mikkelä	23
06667	Urpolan ala-aste Rinnekatu 8 50100 Mikkelä	339						

3 Itä-Suomen lääni – Östra Finlands län

Tunnus Kod	Nimi Namm	Oppilaita Elev	Tunnus Kod	Nimi Namm	Oppilaita Elev	Tunnus Kod	Nimi Namm	Oppilaita Elev
03275	Myllyjoen yläaste Sairilantie 31 50180 Mikkeli	12	192	Kansalaisopistot	900	05485	Lehtovaaran ala-aste Lehtovaarankatu 56 75500 Nurmes	119
191	Kansanopistot	133	02148	Mäntyharjun kansalaisopisto Lääkärinkuja 3 52700 Mäntyharju	900	05484	Lipinlahden ala-aste Koulukuja 1 75970 Kohtavaara	49
01667	Otavan opisto Otavantie 2 50670 Otava	133	534	Nilsjä		05481	Porokylän ala-aste Mähköntie 19 75530 Nurmes	226
192	Kansalaisopistot	1 600	123	Peruskoulun ala-asteen koulut	538	05478	Salmenkylän ala-aste Salmenkyläntie 81 75650 Savikylä	23
02300	Mikkelin mlk:n kansalaisopisto PL 42 50101 Mikkeli	1 600	04802	Kirkonkylän ala-aste Syvärintie 48 73300 Nilsjä	270	05476	Savikylän ala-aste Rautavaarantie 3 75650 Savikylä	39
507	Mäntyharju		04799	Lastukosken ala-aste Nurmeksentie 856 73300 Nilsjä	43	05475	Tervapuron ala-aste Tervapurontie 12 75500 Nurmes	59
123	Peruskoulun ala-asteen koulut	530	04800	Murtolahden ala-aste Saramäentie 29 73410 Pieksänkoski	33	05473	Ylikylän ala-aste Niementie 4 75500 Nurmes	41
06201	Aseman ala-aste Mäntyharjuntie 203 A 52700 Mäntyharju	46	04801	Niinimäen ala-aste Opintie 38 73300 Nilsjä	50	124	Peruskoulun yläasteen koulut	389
06202	Halmeniemen ala-aste Halmeniementie 354 52850 Halmeniemi	15	04811	Pajulahden ala-aste Kortteisenmäentie 21 73360 Pajulahti	41	05470	Kirkkokadun yläaste Kirkkokatu 15 75500 Nurmes	195
06204	Kirkonkylän ala-aste Mäntyharjuntie 41 52700 Mäntyharju	51	04805	Palonurmen ala-aste Keyrityntie 4 73810 Palonurmi	46	05471	Laamilan yläaste Laamilantie 1 75530 Nurmes	194
06205	Kyttälän ala-aste Sairaalantie 4 52700 Mäntyharju	253	04808	Reittien ala-aste Varpaisjärventie 1490 B 73300 Nilsjä	55	138	Peruskoulun erityiskoulut	38
06206	Leppäniemen ala-aste Metsäkyläntie 114 52920 Voikoski	20	124	Peruskoulun yläasteen koulut	285	05472	Nurmesjärven koulu Koulukatu 3 75500 Nurmes	38
06207	Mynttilän ala-aste Tylliläntie 52 52700 Mäntyharju	28	04803	Nilsjään yläaste Syvärintie 47 73300 Nilsjä	285	162	Lukiot	193
06209	Pyhäkosken ala-aste Opintie 26 52700 Mäntyharju	20	138	Peruskoulun erityiskoulut	28	00558	Nurmeksen lukio Kirkkokatu 15 75500 Nurmes	193
06210	Pärnämäen ala-aste Huljavantie 235 A 52970 Pankalahti	17	04810	Syvärin koulu Syvärintie 48 73300 Nilsjä	28	192	Kansalaisopistot	850
06211	Toivolan ala-aste Toivolanmutka 19 52740 Tuustaipale	36	162	Lukiot	197	02162	Ylä-Karjalan kansalaisopisto Karjalankatu 12 A 5 75500 Nurmes	850
06212	Valtolan ala-aste Valtolantie 2013 52700 Mäntyharju	19	00554	Nilsjään lukio Syvärintie 47 73300 Nilsjä	197	235	Kauppaoppilaitokset	526
06213	Varpasen ala-aste Varpasen vanhatie 90 52700 Mäntyharju	25	192	Kansalaisopistot	750	02441	Nurmeksen oppimiskeskus Nurmeksenkatu 11 75500 Nurmes	526
124	Peruskoulun yläasteen koulut	294	02170	Nilsjään kansalaisopisto PL 32 73301 Nilsjä	750	309	Outokumpu	
06200	Mäntyharjun yläaste Sairaalantie 4 52700 Mäntyharju	294	541	Nurmes		123	Peruskoulun ala-asteen koulut	673
138	Peruskoulun erityiskoulut	12	123	Peruskoulun ala-asteen koulut	741	05939	Harmaa-Sysmän ala-aste Sätöksentie 12 83500 Outokumpu	47
06203	Keskustan koulu Pertunmaantie 725 52700 Mäntyharju	12	05489	Jokikylän ala-aste Jokikyläntie 29 75500 Nurmes	44	05931	Keskustan ala-aste Koulukatu 6 83500 Outokumpu	310
162	Lukiot	167	05488	Keskustan ala-aste Koulukatu 3 75500 Nurmes	119	05932	Kokonvaaran ala-aste Polvijärventie 103 B 83550 Kokonvaara	46
00520	Mäntyharjun lukio Kompantie 22 52700 Mäntyharju	167	05487	Kuohatin ala-aste Kuohatintie 35 75500 Nurmes	22	05933	Kuusjärven ala-aste Kuopiontie 104 83630 Kuusjärvi	93

Tunnus Kod	Nimi Namn	Oppilaita Elever	Tunnus Kod	Nimi Namn	Oppilaita Elever	Tunnus Kod	Nimi Namn	Oppilaita Elever
05934	Kyykerin ala-aste Kyykerinkatu 32 83500 Outokumpu	136	06230	Nenonpellon ala-aste Mäntyte 40 76940 Nenonpelto	51	162	Lukiot	516
05936	Palorannan ala-aste Mykymäentie 1 A 83500 Outokumpu	41	06231	Niskamäen ala-aste Pohjois-Niskamäentie 390 76850 Naarajärvi	35	00642	Pieksämäen lukio PL 124 76101 Pieksämäki	516
124	Peruskoulun yläasteen koulut	382	06232	Peiposjärven ala-aste Peiposjärventie 1603 77430 Siikamäki	37	191	Kansanopistot	151
05928	Kummun yläaste Kummunkatu 15 83500 Outokumpu	382	06235	Toikkalan ala-aste Halkokummuntie 24 77240 Halkokumpu	32	01685	Sisälähetysseuran opisto Huvilakatu 31 76130 Pieksämäki	151
138	Peruskoulun erityiskoulut	26	06236	Vanajan ala-aste Pihlajaseläntie 10 77140 Vanaja	27	192	Kansalaisopistot	1 150
05937	Päivärinteen koulu Pohjoisahonkatu 29 83500 Outokumpu	26	06237	Vehmaskylän ala-aste Vehmaskyläntie 420 76100 Pieksämäki	35	02149	Pieksämäen työväenopisto Keskuskatu 45 76100 Pieksämäki	1 150
162	Lukiot	191	124	Peruskoulun yläasteen koulut	443	223	Ammattioppilaitokset	639
00602	Outokummun lukio Pohjoisahonkatu 29 83500 Outokumpu	191	06226	Siilin yläaste Siilinkankaantie 5 76850 Naarajärvi	443	02451	Keski-Savon oppimiskeskus Kuusitie 41 76120 Pieksämäki	639
192	Kansalaisopistot	1 050	138	Peruskoulun erityiskoulut	24	228	Ammatill.erityisoppilaitokset	50
02157	Outokummun työväenopisto PL 47 83501 Outokumpu	1 050	03686	Sateenkaaren erityiskoulu Kirkkopiha 20 76940 Nenonpelto	15	01414	Nikkarilan ammattioppilaitos Pyhityntie 45 76100 Pieksämäki	50
243	Sosiaalialan oppilaitokset	458	03472	Vaalijalan koulu Seunalantie 8 76850 Naarajärvi	9	243	Sosiaalialan oppilaitokset	506
02371	Outokummun oppimiskeskus Lammenkatu 18 83500 Outokumpu	458	191	Kansanopistot	50	02444	Sisäläh.seur.diak-kasvattajaop Huvilakatu 31 76130 Pieksämäki	506
588	Pertunmaa		01668	Partaharjun opisto Partaharjuntie 361 76280 Partaharju	50	595	Pielavesi	
123	Peruskoulun ala-asteen koulut	152	192	Kansalaisopistot	1 800	123	Peruskoulun ala-asteen koulut	486
06215	Kirkkonkylän ala-aste Kirkkotie 3 19430 Pertunmaa	63	02281	Siilin kansalaisopisto Vilhulantie 5 76850 Naarajärvi	1 800	06030	Heinämäen ala-aste Itäjärventie 9 72430 Kumpula	38
06216	Kuortin ala-aste Vanhatie 100 19410 Kuortti	33	593	Pieksämäki		06033	Jylhän ala-aste Pyhäsalmentie 648 72810 Jylhänkylä	29
06217	Nipulin ala-aste Peura-Ahontie 215 19420 Mansikkamäki	25	123	Peruskoulun ala-asteen koulut	922	06035	Katajamäen ala-aste Katajamäentie 752 72400 Pielavesi	30
06220	Taimelan ala-aste Toivolantie 293 19470 Lihavanpää	31	06222	Harjun ala-aste Kuopiontie 22 76150 Pieksämäki	274	06038	Laukkalan ala-aste Pitkäjärventie 107 72740 Laukkala	37
124	Peruskoulun yläasteen koulut	60	06223	Keskuskoulun ala-aste Keskuskatu 32 76100 Pieksämäki	312	06041	Ohemäen ala-aste Karttulantie 344 72530 Säviäntaipale	24
06214	Pertunmaan yläaste Kirkkotie 3 19430 Pertunmaa	60	06224	Kontiopuiston ala-aste Kuusitie 46 76120 Pieksämäki	248	08875	Rannankylän ala-aste Puistotie 7 72400 Pielavesi	246
594	Pieksämäen mlk		03645	Tahiniemen ala-aste Tuohiniementie 4 76100 Pieksämäki	88	06044	Sulkavan ala-aste Ukko Kareisen tie 80 72710 Vaaraslahti	38
123	Peruskoulun ala-asteen koulut	562	124	Peruskoulun yläasteen koulut	504	06045	Säviän ala-aste Virranniskantie 18 72550 Säviä	44
03293	Maaselän ala-aste Seunalantie 8 76850 Naarajärvi	345	06221	Pieksämäen yläaste Keskuskatu 45 76100 Pieksämäki	504	124	Peruskoulun yläasteen koulut	257
						06029	Pielaveden yläaste Laurinpurontie 23 72400 Pielavesi	257

3 Itä-Suomen lääni – Östra Finlands län

Tunnus Kod	Nimi Namn	Oppilaita Elever	Tunnus Kod	Nimi Namn	Oppilaita Elever	Tunnus Kod	Nimi Namn	Oppilaita Elever
138	Peruskoulun erityiskoulut	17	07153	Punkasalmen ala-aste	191	632	Pyhäselkä	
06039	Laurinpuron peruskoulu Koulutie 3 72400 Pielavesi	17		Koulutie 16 58500 Punkaharju		123	Peruskoulun ala-asteen koulut	845
162	Lukiot	149	07154	Putikon ala-aste	59	06696	Hammaslahden ala-aste	184
00643	Pielaveden lukio Koulutie 3 72400 Pielavesi	149	07155	Särkilahden ala-aste Kiviapajantie 3541 58690 Ala-Särkilähti	17	06698	Niittylahden ala-aste	161
192	Kansalaisopistot	550	124	Peruskoulun yläasteen koulut	191	06699	Nivan ala-aste	34
02171	Pielaveden-Keiteleen kansal.op Koulutie 1 72400 Pielavesi	550	07150	Punkaharjun yläaste Palomäentie 2 58500 Punkaharju	191	06700	Ohvanan ala-aste	29
607	Polvijärvi		162	Lukiot	84	06702	Rasivaaran ala-aste	69
123	Peruskoulun ala-asteen koulut	451	00468	Punkaharjun lukio Palomäentie 2 58500 Punkaharju	84	06697	Reijolan ala-aste	161
06729	Horsmanahon ala-aste Horsmanahontie 1 B 83780 Horsmanaho	51	191	Kansanopistot	78	06704	Rekivaaran ala-aste	46
06730	Hukkalan ala-aste Kaavintie 100 83830 Hukkala	35	01635	Itä-Karjalan kansanopisto Valoniementie 32 58450 Punkaharju	78	06705	Suhmuran ala-aste	117
06731	Kinahmon ala-aste Lavalammentie 2 83825 Kinahmo	55	623	Puumala		06706	Vehkapuron ala-aste	44
06732	Kirkonkylän ala-aste Polvijärventie 6 83700 Polvijärvi	182	123	Peruskoulun ala-asteen koulut	248	124	Peruskoulun yläasteen koulut	387
06733	Kuorevaaran ala-aste Kourevaarantie 82 B 83720 Kuorevaara	41	04587	Harmaalan ala-aste Kaipaalantie 350 52200 Puumala	35	06695	Pyhäselän yläaste	387
06742	Ruvaslahden ala-aste Noisniementie 3 83835 Ruvaslahti	32	04588	Hurissalon ala-aste Hurissalontie 175 52230 Hurissalo	33	138	Peruskoulun erityiskoulut	18
06743	Sotkuman ala-aste Käsämäntie 6 A 83750 Sotkuma	55	04591	Kirkonkylän ala-aste Kirkkotie 3 C 52200 Puumala	133	06701	Aseman erityiskoulu	18
124	Peruskoulun yläasteen koulut	265	04594	Luukkolan ala-aste Luukkolankyläntie 122 52200 Puumala	26	162	Lukiot	181
06727	Polvijärven yläaste Polvijärventie 6 83700 Polvijärvi	265	04596	Sepänkylän ala-aste Viljakansaarentie 1004 52200 Puumala	21	00010	Pyhäselän lukio	181
162	Lukiot	105	124	Peruskoulun yläasteen koulut	122	191	Kansanopistot	139
00467	Polvijärven lukio Polvijärventie 6 83700 Polvijärvi	105	04597	Puumalan yläaste Kirkkotie 3 B 52200 Puumala	122	01671	Pohjois-Karjalan opisto	139
192	Kansalaisopistot	710	162	Lukiot	64	192	Kansalaisopistot	700
02158	Polvijärven kansalaisopisto 83700 Polvijärvi	710	00469	Puumalan yhteislukio Kirkkotie 3 B 52200 Puumala	64	02282	Pyhäselän kansalaisopisto	700
618	Punkaharju		192	Kansalaisopistot	500	681	Rantasalmi	
123	Peruskoulun ala-asteen koulut	351	02279	Puumalan kansalaisopisto Kirkkotie 3 D 52200 Puumala	500	123	Peruskoulun ala-asteen koulut	351
07151	Hiukkajoen ala-aste Susiniementie 12 58520 Hiukkajoki	30				07707	Kolkontaipaleen ala-aste	34
07152	Kulenoisten ala-aste Kulenoistenkoulutie 43 58430 Kulenoisten	54				07709	Osikonmäen koulu	60

Tunnus Kod	Nimi Namn	Oppilaita Elever	Tunnus Kod	Nimi Namn	Oppilaita Elever	Tunnus Kod	Nimi Namn	Oppilaita Elever
07244	Parkumäen ala-aste Inkiläntie 1 58830 Parkumäki	40	04732	Kirkonkylän ala-aste Koulutie 5 73900 Rautavaara	118	138	Peruskoulun erityiskoulu	20
07245	Rantasalon ala-aste Koulutie 6 58900 Rantasalmi	152	04727	Korpimäen ala-aste Hankamäentie 845 73900 Rautavaara	23	06249	Heikkilän koulu Koulukeskus,Mäkitie 30 52300 Ristiina	20
07712	Tuusmäen ala-aste Tuusmäentie 835 58940 Tuusmäki	39	04728	Lehtovaaran ala-aste Tiikkaantie 41 73850 Ala-Luosta	16	162	Lukiot	102
07713	Voinsalmen ala-aste Norpantie 5 58900 Rantasalmi	26	04731	Pirttipuron ala-aste Riitasalontie 18 73990 Kangaslahti	28	00737	Ristiinan lukio Mäkitie 30 52300 Ristiina	102
124	Peruskoulun yläasteen koulut	193	04729	Rasimäen ala-aste Ylämäentie 33 75680 Ylä-Luosta	28	192	Kansalaisopistot	600
07243	Rantasalmen yläaste Koulutie 8 58900 Rantasalmi	193	124	Peruskoulun yläasteen koulut	134	02287	Ristiinan kansalaisopisto Brahentie 54 52300 Ristiina	600
162	Lukiot	89	04733	Rautavaaran yläaste Koulutie 9 73900 Rautavaara	134	707	Rääkkylä	
00716	Rantasalmen lukio Koulutie 4 58900 Rantasalmi	89	138	Peruskoulun erityiskoulu	11	123	Peruskoulun ala-asteen koulut	252
192	Kansalaisopistot	700	04730	Rautaharjun koulu Koulutie 9 73900 Rautavaara	11	05455	Kirkonkylän ala-aste Paksunniementie 7 82300 Rääkkylä	136
02280	Rantasalmen kansalaisopisto PL 5 58901 Rantasalmi	700	162	Lukiot	46	05457	Oravialon ala-aste Oravialontie 1290 A 82310 Oravisalo	21
686	Rautalampi		00482	Rautavaaran lukio Koulutie 9 73900 Rautavaara	46	05458	Rasivaaran ala-aste Hammaslahdentie 42 82335 Rasivaara	95
123	Peruskoulun ala-asteen koulut	252	192	Kansalaisopistot	270	124	Peruskoulun yläasteen koulut	121
07753	Kerkonjoen koulu Vesannontie 1250 77930 Kerkonjoensuu	51	02172	Rautavaaran kansalaisopisto PL 24 73901 Rautavaara	270	05449	Rääkkylän yläaste Paksunniementie 7 82300 Rääkkylä	121
07754	Kirkonkylän ala-aste Koulutie 14 77700 Rautalampi	177	696	Ristiina		740	Savonlinna	
07759	Vaajasalmen ala-aste Nujulantie 31 77910 Vaajasalmi	24	123	Peruskoulun ala-asteen koulut	387	123	Peruskoulun ala-asteen koulut	1 530
124	Peruskoulun yläasteen koulut	183	06243	Hangastenmaan ala-aste Parkkilantie 904 52340 Hangastenmaa	29	07587	Haapalan ala-aste Rinkiläntie 60 57310 Savonlinna	41
07750	Rautalammin yläaste Koulutie 14 77700 Rautalampi	183	06245	Kirkonkylän ala-aste Koulukeskus, Mäkitie 30 52300 Ristiina	180	07588	Juvolan ala-aste Juvolantie 2331 57310 Savonlinna	35
138	Peruskoulun erityiskoulu	8	06246	Kuomion ala-aste Niementie 20 52780 Kuomiokoski	23	07590	Kallislahden ala-aste Männymäentie 4 58810 Kallislahti	31
03464	Pentinpellon koulu Koulutie 16 77700 Rautalampi	8	06247	Närhilän ala-aste Närhiläntie 532 52510 Hietanen	18	07591	Kellarpellon ala-aste Koulutie 63 57710 Savonlinna	292
162	Lukiot	151	06248	Pellosniemen ala-aste Karsikkoniementie 3 52420 Pellosniemi	71	07592	Kirkkoniemen ala-aste Kirkkoniemenkatu 26 57510 Savonlinna	41
00723	Rautalammin lukio Alavantie 1 77700 Rautalampi	151	06250	Toijolan ala-aste Suurlahdentie 1801 52300 Ristiina	16	07594	Mertalan ala-aste Simasalontie 2 57200 Savonlinna	255
687	Rautavaara		06251	Vitsiälän ala-aste Löydöntie 366 52320 Vitsiälä	50	07595	Moinsalmen ala-aste Hakomäentie 21 57230 Savonlinna	40
123	Peruskoulun ala-asteen koulut	231	124	Peruskoulun yläasteen koulut	200	07596	Nojanmaan ala-aste Kulmatie 3 57210 Savonlinna	241
04726	Kangaslahden ala-aste Koulu 73990 Kangaslahti	18	06242	Ristiinan yläaste Koulukeskus,Mäkitie 30 52300 Ristiina	200	07597	Nätkin ala-aste Hirvatie 19 57230 Savonlinna	266

3 Itä-Suomen lääni – Östra Finlands län

Tunnus Kod	Nimi Namn	Oppilaita Elever	Tunnus Kod	Nimi Namn	Oppilaita Elever	Tunnus Kod	Nimi Namn	Oppilaita Elever
07598	Pihlajalahden ala-aste Opintie 36 58770 Pihlajalahti	27	223	Ammattioppilaitokset	1 532	07744	Kuuslahden ala-aste Nilsiantie 935 71840 Kuuslahti	50
07599	Pihlajaniemen ala-aste Ritalanmäentie 35 57600 Savonlinna	185	02510	S:linnan ammatti-instituutti Pohjolankatu 4 57200 Savonlinna	1 532	07746	Pohjolanmäen ala-aste Viitonen 2881 71820 Pöljä	61
07600	Puistokadun ala-aste Puistokatu 3 57100 Savonlinna	59	229	Ammatill.aikuiskoulutuskesk.	403	07747	Pöljän ala-aste Viitonen 2881 71820 Pöljä	51
07601	Salorannan ala-aste Haapa-ahontie 9 58650 Kiviapaja	17	01601	Savonlinnan amm.aik.koul.kesk. Telakkatie 9 57230 Savonlinna	403	07748	Toivalan ala-aste Vallantie 2 70900 Toivala	195
124	Peruskoulun yläasteen koulut	1 097	235	Kauppaoppilaitokset	532	08924	Vuorelan ala-aste Rinnepolku 1 70910 Vuorela	281
07581	Mertalan yläaste Simasalonkatu 2 57200 Savonlinna	359	02488	S:linnan terv.huol.ja liik.ins Keskussairaalanatie 4 57170 Savonlinna	532	124	Peruskoulun yläasteen koulut	993
07582	Piispänmäen yläaste Kirkkokatu 1 57100 Savonlinna	447	921	Kesäyliopistot	..	07735	Siilinjärven yläaste Ahmontie 1 71800 Siilinjärvi	684
07584	Talvisalon yläaste Muurarinkatu 4 57100 Savonlinna	291	09936	Savonlinnan kesäyliopisto Linnakatu 11 57130 Savonlinna	..	03531	Toivalan yläaste Toivalantie 60 70900 Toivala	309
138	Peruskoulun erityiskoulut	62	741	Savonranta		138	Peruskoulun erityiskoulut	14
07602	Puistolan koulu Puistokatu 3 57100 Savonlinna	62	123	Peruskoulun ala-asteen koulut	129	07749	Siilinpään koulu Kihmulantie 1 71800 Siilinjärvi	14
162	Lukiot	1 188	07702	Kirkonkylän ala-aste Kangastie 1 58300 Savonranta	97	162	Lukiot	381
00759	Savonlinnan lyseon lukio Kirkkokatu 1 57100 Savonlinna	526	08883	Sönkän ala-aste Sönkäntie 235 58360 Säimen	32	00764	Siilinjärven lukio Ahmontie 1 71800 Siilinjärvi	381
00787	Savonlinnan taidelukio Sotilaspojank. 3 57100 Savonlinna	287	124	Peruskoulun yläasteen koulut	60	192	Kansalaisopistot	2 300
00761	Talvisalon lukio Muurarinkatu 4 57100 Savonlinna	375	03568	Kirkonkylän yläaste Kirkonkylä 58300 Savonranta	60	02173	Siilinjärvi-Maaningan kansal.op Kasurilantie 1 71800 Siilinjärvi	2 300
171	Harjoittelukoulut	376	749	Siilinjärvi		229	Ammatill.aikuiskoulutuskesk.	135
00493	Savonlinnan normaalikoulu Kuninkaankartanonkatu 5 57100 Savonlinna	376	123	Peruskoulun ala-asteen koulut	1 846	01602	Pohjois-Savon amm.aik.koul.kes Risulantie 4 71800 Siilinjärvi	135
181	Musiikkioppilaitokset	547	07736	Hamulan ala-aste Hamulantie 78 71890 Hamula	183	231	Käsi- ja taideteoll.oppilait.	212
01976	Savonlinnan musiikkiopisto Sotilaspojankatu 1 57100 Savonlinna	547	07737	Heinämäen ala-aste Marjomäentie 624 71840 Kuuslahti	21	01829	Ingmanin käsi- ja taidet.oppil 70900 Toivala	212
183	Liikunnan koulutuskeskukset	36	07738	Jännevirran ala-aste Uuhilahdentie 5 70940 Jännevirta	76	762	Sonkajärvi	
01767	Tanhuvaaran urheiluopisto Moinsalmentie 1042 57230 Savonlinna	36	07739	Kasurilan ala-aste Pihlajapolku 2 71800 Siilinjärvi	165	123	Peruskoulun ala-asteen koulut	433
191	Kansanopistot	77	07745	Kehvon ala-aste Kehvontie 1288 71800 Siilinjärvi	40	06052	Aittokosken ala-aste Aittokoskentie 553a 74300 Sonkajärvi	46
01689	Savonlinnan kristill. opisto Ritalanmäki 1 57600 Savonlinna	77	07740	Kirkonkylän ala-aste Koulutie 3 71800 Siilinjärvi	620	06057	Mansikkavirran ala-aste Madesalmentie 483a 74300 Sonkajärvi	24
192	Kansalaisopistot	2 600	07741	Koivumäen ala-aste Varpaisjärventie 1350 71800 Siilinjärvi	22	06058	Paisuan ala-aste Paisuatie 326a 74300 Sonkajärvi	36
02146	Linnalan kansalaisopisto Sotilaspojankatu 7 57100 Savonlinna	2 600	07742	Kolmisopen ala-aste Varpaisjärventie 501 71800 Siilinjärvi	37	06060	Rutakon ala-aste Koulutie 1 74300 Sonkajärvi	181
			07743	Kumpusen ala-aste Kumpusentie 304 71800 Siilinjärvi	44			

Tunnus Kod	Nimi Namn	Oppilaita Elever	Tunnus Kod	Nimi Namn	Oppilaita Elever	Tunnus Kod	Nimi Namn	Oppilaita Elever
06061	Savonvirran ala-aste Isalmentie 393a 74300 Sonkajärvi	24	192	Kansalaisopistot	425	07719	Talluskylän ala-aste Riuttalantie 1720 71640 Talluskylä	50
06062	Sonkakosken ala-aste Hirvijärventie 34a 74360 Sonkakoski	43	02288	Sulkavan kansalaisopisto PL 25 58701 Sulkava	425	07720	Utrianlahden ala-aste Peltolantie 15 72210 Tervo	37
06063	Sukevan ala-aste Sukevantie 39 74340 Sukeva	79	778	Suonenjoki		124	Peruskoulun yläasteen koulut	92
124	Peruskoulun yläasteen koulut	244	123	Peruskoulun ala-asteen koulut	639	07714	Tervon yläaste Kirkkotie 5 72210 Tervo	92
06051	Sonkajärven yläaste Lyseotie 74300 Sonkajärvi	244	07724	Heimolan ala-aste Jäppiläntie 1151 77690 Suontee	25	848	Tohmajärvi	
138	Peruskoulun erityiskoulut	16	07725	Iisveden ala-aste Tapiolantie 2 77800 Iisvesi	92	123	Peruskoulun ala-asteen koulut	426
06064	Taivallahden koulu Koulutie 1 74300 Sonkajärvi	16	07726	Kaatron ala-aste Koulukatu 19 K 77600 Suonenjoki	259	05501	Akkalan ala-aste Akkalantie 20 82600 Tohmajärvi	55
162	Lukiot	113	07727	Kärkkäälän ala-aste Kärkkääläntie 897 77600 Suonenjoki	25	05502	Aseman ala-aste Tehdastie 330 82600 Tohmajärvi	54
00767	Sonkajärven lukio 74300 Sonkajärvi	113	07728	Lempyyn ala-aste Koulurinteentie 2 77630 Lempyy	36	05497	Kemien ala-aste Kirkkotie 10 82600 Tohmajärvi	172
192	Kansalaisopistot	700	07729	Pörölänmäen ala-aste Pekkalantie 29 77600 Suonenjoki	24	05498	Onkamon ala-aste Onkamontie 341 82360 Onkamo	45
02175	Sonkajärven kansalaisopisto PL 20 74301 Sonkajärvi	700	07730	Rieponlahden ala-aste Rieponlahdentie 847 77600 Suonenjoki	23	05496	Peijonniemen ala-aste Uusi-Värtsiläntie 5 82660 Uusi-Värtsilä	69
768	Sulkava		07731	Sammalselän ala-aste Opintie 1 77600 Suonenjoki	132	05494	Tikkalan ala-aste Joensuuntie 397 82350 Tikkala	31
123	Peruskoulun ala-asteen koulut	261	07733	Vehvilän ala-aste Siepontie 8 77600 Suonenjoki	23	124	Peruskoulun yläasteen koulut	300
07693	Kaartilankosken ala-aste Auvilantie 41 58720 Kaartilankoski	32	124	Peruskoulun yläasteen koulut	329	05491	Tohmajärven-Värtsilän yläaste Koulutie 2 82600 Tohmajärvi	300
07695	Kaipolan ala-aste Kaipolan koulutie 8 58700 Sulkava	26	07722	Suonenjoen yläaste Valkeisenkatu 20 77600 Suonenjoki	329	138	Peruskoulun erityiskoulut	10
07696	Kirkonkylän ala-aste Koulutie 8 58700 Sulkava	133	162	Lukiot	167	05492	Kuntalan koulu Koulutie 1 82600 Tohmajärvi	10
07697	Lohilahden ala-aste Lohirannantie 6 58620 Lohilahti	41	00772	Suonenjoen lukio Pihlajakatu 18 77600 Suonenjoki	167	162	Lukiot	142
07698	Mäntysen ala-aste Niinimäentie 14 A 58700 Sulkava	16	192	Kansalaisopistot	2 085	00848	Tohmajärven lukio Koulutie 1 82600 Tohmajärvi	142
07699	Rahkolan ala-aste Rahkolantie 445 58700 Sulkava	13	02174	Sisä-Savon kansalaisopisto 77600 Suonenjoki	2 085	181	Musiikkioppilaitokset	566
124	Peruskoulun yläasteen koulut	144	223	Ammattioppilaitokset	229	02352	Keski-Karjalan musiikkiopisto PL 13 82601 Tohmajärvi	566
07692	Sulkavan yläaste Uitonrinne 20 B 58700 Sulkava	144	02489	Suonenjoen ammatti-instituutti PL 89 77601 Suonenjoki	229	192	Kansalaisopistot	900
162	Lukiot	61	844	Tervo		02160	Tohmajärvi-Värtsilän kansal.op. PL 13 82601 Tohmajärvi	900
00786	Sulkavan lukio Koulutie 8 58700 Sulkava	61	123	Peruskoulun ala-asteen koulut	197	07716	Hyvölän ala-aste Hyvölänsalmentie 130 72210 Tervo	32
			07717	Kirkonkylän ala-aste Kirkkotie 8 72210 Tervo	78			

3 Itä-Suomen lääni – Östra Finlands län

Tunnus Kod	Nimi Namm	Oppilaita Elever	Tunnus Kod	Nimi Namm	Oppilaita Elever	Tunnus Kod	Nimi Namm	Oppilaita Elever
856	Tuupovaara		911	Valtimo		07293	Tehtaan ala-aste Savontie 4 78300 Varkaus	106
123	Peruskoulun ala-asteen koulut	163	123	Peruskoulun ala-asteen koulut	273	124	Peruskoulun yläasteen koulut	942
05943	Heinäähön ala-aste Heinäähöntie 4 82710 Kovero	22	05446	Karhunpään ala-aste Kirkkolantie 21 75710 Karhunpää	33	07349	Kuoppakankaan yläaste Urheilukatu 21 78210 Varkaus	337
05944	Hoilolan ala-aste Saaroistentie 13 B 82760 Hoilola	17	05445	Kirkonkylän ala-aste Koulukatu 3 75700 Valtimo	119	07287	Könönpellon yläaste Kivipurontie 8 78500 Varkaus	242
05945	Kirkonkylän ala-aste Kankaalantie 5 c 82730 Tuupovaara	80	05443	Pajukosken ala-aste Jokirannantie 16 75740 Pajukoski	31	07276	Päiviönsaaren yläaste Wahlinkatu 1 78250 Varkaus	363
05946	Kokinvaaran ala-aste Kokinvaarantie 82865 Kokinvaara	17	05441	Rumon ala-aste Rumontie 460 75790 Rumo	37	138	Peruskoulun erityiskoulut	67
05947	Koveron ala-aste Koverontie 4 82710 Kovero	27	05438	Ylä-Valtimon koulu Ylä-Valtimontie 440 75840 Ylä-Valtimo	53	07294	Osman koulu Porukankuja 1 78200 Varkaus	67
124	Peruskoulun yläasteen koulut	99	124	Peruskoulun yläasteen koulut	158	162	Lukiot	805
05942	Tuupovaaran yläaste Visitormintie 5 A 82730 Tuupovaara	99	05437	Valtimon yläaste Sepänkatu 8 75700 Valtimo	158	00578	Varkauden lukio Osmajoentie 30 78210 Varkaus	805
192	Kansalaisopistot	585	162	Lukiot	63	181	Musiikkioppilaitokset	386
02161	Vaara-Karjalan kansalaisopisto 82730 Tuupovaara	585	00893	Valtimon lukio Sepänkatu 8 75700 Valtimo	63	01984	Keski-Savon musiikkiopisto Wahlinkatu 8 78250 Varkaus	386
857	Tuusniemi		213	Metsä- ja puutalousoppilait.	230	192	Kansalaisopistot	2 400
123	Peruskoulun ala-asteen koulut	279	01288	Itä-Suomen metsäk. ja maaseutuo Metsurintie 2 A 75700 Valtimo	230	02177	Varkauden kansalaisopisto Taipaleentie 24 78200 Varkaus	2 400
04958	Etelä-Tuusniemen ala-aste Luostaritie 2093 71280 Kosula	45	915	Varkaus		223	Ammattioppilaitokset	337
04954	Kirkonkylän ala-aste Keskitie 34-38 71200 Tuusniemi	157	123	Peruskoulun ala-asteen koulut	1 652	01058	Varkauden ammattioppilaitos Osmajoentie 75 A 78210 Varkaus	337
04959	Susimäen ala-aste Joensuuntie 815 71240 Paakkila	25	07284	Joutenlahden ala-aste Porukankuja 1 78200 Varkaus	90	225	Ammatill.erikoisoppilaitokset	24
04960	Tuusjärven ala-aste Hoikantie 8 71210 Tuusjärvi	52	07285	Kisapuiston ala-aste Osmajoentie 30 78210 Varkaus	257	02401	A.Ahlström Oy teollisuusoppil. PL 137 78201 Varkaus	24
124	Peruskoulun yläasteen koulut	158	07286	Könönpellon ala-aste Kivipurontie 8 78500 Varkaus	247	229	Ammatill.aikuiskoulutuskesk.	676
04961	Tuusniemen yläaste PL 15 71200 Tuusniemi	158	07288	Lehtoniemen ala-aste Harjulantie 11-13 78850 Varkaus	284	01616	Keski-Savon amm.aik.koul.kesk. Relanderink. 57 78200 Varkaus	676
162	Lukiot	136	07289	Luttilan ala-aste Savontie 133 78400 Varkaus	202	231	Käsi- ja taideteoll.oppilait.	127
00851	Tuusniemen lukio PL 19 71201 Tuusniemi	136	07290	Pitkälänniemen ala-aste Kurulantie 219 78500 Varkaus	54	01833	Varkauden käsi- ja taidet.opp Taipaleentie 7 78250 Varkaus	127
192	Kansalaisopistot	492	07291	Puurtilan ala-aste Puurtilantie 21 78310 Varkaus	115	243	Sosiaalialan oppilaitokset	229
02176	Tuusniemen kansalaisopisto PL 25 71200 Tuusniemi	492	03438	Repokankaan ala-aste Taunonkuja 9 78870 Varkaus	252	01406	Varkauden kotital-sosiaal.opp. Laivalinnank.11 78200 Varkaus	229
			07295	Svenska lägstadium Borginkatu 4 78300 Varkaus	45			

Tunnus Kod	Nimi Namn	Oppilaita Elever	Tunnus Kod	Nimi Namn	Oppilaita Elever	Tunnus Kod	Nimi Namn	Oppilaita Elever
916	Varpaisjärvi		124	Peruskoulun yläasteen koulut	86	05989	Pyöree-Niemisen ala-aste Kaarakkalantie 832 74270 Kauppilanmäki	31
123	Peruskoulun ala-asteen koulut	246	04750	Vehmersalmen yläaste Vehmersalmentie 27 71310 Vehmersalmi	86	05991	Salahmin ala-aste Kiuruvedentie 59 74230 Salahmi	80
04577	Jonsan ala-aste Jonsantie 74 73200 Varpaisjärvi	39	921	Vesanto		05992	Savimäen ala-aste Amerikantie 226 74200 Vieremä	49
04579	Kirkonkylän ala-aste Koivuniementie 3 73200 Varpaisjärvi	120	123	Peruskoulun ala-asteen koulut	208	05993	Valkeisen ala-aste Koulutie 37 74200 Vieremä	21
04580	Korpijärven ala-aste Itärannantie 2 A 73250 Korpijärvi	24	07315	Ahvenisen ala-aste Konnevedentie 16 72350 Pienola	41	124	Peruskoulun yläasteen koulut	186
04581	Lukkarilan ala-aste Saareksentie 1 71960 Lukkarila	22	07316	Kirkonkylän ala-aste Koulutie 16 72300 Vesanto	84	05981	Vieremän yläaste Petterintie 12 74200 Vieremä	186
04582	Paloisen ala-aste Iisalmentie 41 74470 Paloinen	41	07318	Länsi-Vesannon ala-aste Hanhiahontie 72350 Pienola	21	162	Lukiot	86
124	Peruskoulun yläasteen koulut	151	07319	Niiniveden ala-aste Koulupolku 6 72310 Niinivesi	30	00488	Vieremän lukio Petterintie 12 74200 Vieremä	86
04585	Varpaisjärven yläaste Koulutie 1 73200 Varpaisjärvi	151	07323	Vesamäen ala-aste Kouluraitti 22 72300 Vesanto	32	192	Kansalaisopistot	450
192	Kansalaisopistot	650	124	Peruskoulun yläasteen koulut	108	02178	Vieremän kansalaisopisto Myllyjärventie 1 74200 Vieremä	450
02301	Varpaisjärven kansalaisopisto PL 17 73201 Varpaisjärvi	650	07283	Vesannon yläaste Koulutie 16 72300 Vesanto	108	937	Virtasalmi	
919	Vehmersalmi		162	Lukiot	94	123	Peruskoulun ala-asteen koulut	85
123	Peruskoulun ala-asteen koulut	163	00919	Vesannon lukio Koulutie 16 72300 Vesanto	94	06239	Kirkonkylän koulu Koulutie 12 77330 Virtasalmi	55
04748	Kirkonkylän ala-aste Vehmersalmentie 25 71310 Vehmersalmi	94	925	Vieremä		06240	Montolan ala-aste Opintie 24 77350 Montola	30
04749	Mustinlahden ala-aste Koulutie 11 71380 Mustinlahti	16	123	Peruskoulun ala-asteen koulut	368	943	Värtsilä	
04747	Puutosmäen ala-aste Mäenpääntie 4 71330 Räsälä	18	05983	Kauppilanmäen ala-aste Kauppilanmäentie 630 74270 Kauppilanmäki	42	123	Peruskoulun ala-asteen koulut	45
04743	Räsälän ala-aste Räsälänlahdentie 13 71330 Räsälä	35	05984	Kirkonkylän ala-aste Petterintie 12 74200 Vieremä	145	05543	Uusikylän ala-aste Värtsiläntie 12 B 82675 Niirala	45

4 Oulun lääni – Uleåborgs län

009	Alavieska		124	Peruskoulun yläasteen koulut	417	138	Peruskoulun erityiskoulut	41
123	Peruskoulun ala-asteen koulut	309	06463	Haapajärven yläaste Karjakuja 10 85800 Haapajärvi	417	05168	Hyttikallion erityiskoulu Raatetie 6 86600 Haapavesi	26
06543	Kirkonkylän ala-aste Koulutie 5 85200 Alavieska	144	162	Lukiot	214	03509	Hyttikallion harjaantumiskoulu Raatetie 6 86600 Haapavesi	15
06254	Kähtävän ala-aste Palostentie 9 85210 Kähtävä	39	00065	Haapajärven lukio Kirkkokatu 4 85800 Haapajärvi	214	162	Lukiot	200
06255	Käännän ala-aste Ylikäännäntie 265 85200 Alavieska	35	192	Kansalaisopistot	1 100	00067	Haapaveden lukio PL 71 86601 Haapavesi	200
06256	Someron ala-aste Saarenkyläntie 815 85200 Alavieska	44	02231	Haapajärven kansalaisopisto PL 4 85801 Haapajärvi	1 100	191	Kansanopistot	153
06257	Taluskyllän ala-aste Taluskylläntie 766 85230 Talus	47	235	Kauppaoppilaitokset	289	01629	Haapaveden opisto PL 62 86601 Haapavesi	153
124	Peruskoulun yläasteen koulut	130	02459	Haapajärven ammatti-inst. Erkkiläntie 1 85800 Haapajärvi	289	192	Kansalaisopistot	2 200
06252	Alavieskan yläaste Koulutie 9 85200 Alavieska	130	071	Haapavesi		02232	Haapaveden kansalaisopisto Lallunniementie 2 86600 Haapavesi	2 200
069	Haapajärvi		123	Peruskoulun ala-asteen koulut	828	223	Ammattioppilaitokset	348
123	Peruskoulun ala-asteen koulut	815	05159	Aittolan ala-aste Aittolantie 10 86650 Kytökylä	52	01060	Haapaveden ammattioppilaitos PL 53 86601 Haapavesi	348
06464	Kalakankaan ala-aste Kalakankaantie 512 85800 Haapajärvi	54	05162	Humalojan ala-aste Kuusikoskenkuja 12 86600 Haapavesi	31	251	Koti- ja laitostalousoppil.	190
06465	Karjalahden ala-aste Karjalahdentie 338 85800 Haapajärvi	43	05158	Karhukankaan ala-aste Rantsilantie 25 86600 Haapavesi	22	01362	Haapaveden kotital-sosiaaliopp Kytökyläntie 260 86600 Haapavesi	190
06469	Kumisevan ala-aste Katajaperäntie 2 85800 Haapajärvi	43	05156	Karsikkaan ala-aste Karsikkaantie 569 86690 Karsikas	39	072	Hailuoto	
06468	Kuusaan ala-aste Harjuntie 5 85730 Tulppo	23	05169	Kirkonkylän ala-aste Raatetie 6 86600 Haapavesi	388	123	Peruskoulun ala-asteen koulut	54
06466	Martinmäen ala-aste Pohdinkatu 9 85800 Haapajärvi	361	05161	Kytökylän ala-aste Uusikujantie 32 86650 Kytökylä	50	06627	Hailuodon ala-aste 90480 Hailuoto	54
06471	Oksavan ala-aste Aholantie 19 85820 Oksava	54	05165	Mieluskylän ala-aste Mieluskoskentie 13 86550 Mieluskylä	93	124	Peruskoulun yläasteen koulut	28
06472	Parkkilan ala-aste Aholantie 969 85710 Parkkila	47	05164	Ojakylän ala-aste Leskeläntie 106 86600 Haapavesi	43	03334	Hailuodon yläaste 90480 Hailuoto	28
06473	Rannan ala-aste Autiorannantie 81 85820 Oksava	40	05166	Vatjusjärven ala-aste Ojanperäntie 17 86680 Vatjusjärvi	39	084	Haukipudas	
06474	Siiponkosken ala-aste Siiponkoskentie 220 85800 Haapajärvi	25	05167	Vattukylän ala-aste Vatuntie 23 86600 Haapavesi	71	123	Peruskoulun ala-asteen koulut	1 575
06475	Tiiton ala-aste Tiitonrannantie 201 85800 Haapajärvi	50	124	Peruskoulun yläasteen koulut	407	04400	Aseman koulu Asemakyläntie 1 90840 Haukipudas	281
06476	Välöjan ala-aste Välöjantie 30 85800 Haapajärvi	41	05170	Haapaveden yläaste Urheilutie 64 86600 Haapavesi	407	03461	Keiskan koulu Keiskantie 25 90830 Haukipudas	86
06477	Ylipään ala-aste Ylipään koulutie 64 85800 Haapajärvi	34				04401	Kellon ala-aste Kylätie 6 90820 Kello	334

Tunnus Kod	Nimi Namn	Oppilaita Elever	Tunnus Kod	Nimi Namn	Oppilaita Elever	Tunnus Kod	Nimi Namn	Oppilaita Elever
04402	Kirkonkylän ala-aste Jokelantie 17 90830 Haukipudas	427	124	Peruskoulun yläasteen koulut	165	205	Kajaani	
04403	Kiviniemen ala-aste Uuvenperäntie 2-4 90810 Kiviniemi	129	05273	Hyrnsalmen yläaste Koskitie 2 89400 Hyrynsalmi	165	123	Peruskoulun ala-asteen koulut	2 553
04404	Martinniemen ala-aste Jokisuuntie 1 90850 Martinniemi	175	162	Lukiot	74	03616	Huuhkajavaaran ala-aste Samoojantie 4 87700 Kajaani	83
04405	Parkumäen ala-aste Kalliomäentie 91 90860 Halosenniemi	30	00528	Hyrnsalmen lukio Koskitie 2 89400 Hyrynsalmi	74	05200	Jormuan koulu Saviniementie 38 87970 Jormua	50
04406	Takkurannan ala-aste Takkurannantie 10 90820 Kello	113	192	Kansalaisopistot	450	05286	Keskuskoulu Vänämöisenkatu 28 87100 Kajaani	420
124	Peruskoulun yläasteen koulut	788	02294	Hyrnsalmen kansalaisopisto PL 5 89401 Hyrynsalmi	450	05201	Kirkkoahon ala-aste Hannusrannantie 5 87910 Linnantaus	87
04408	Haukiputaan yläaste Poukamatie 2 90830 Haukipudas	492				05202	Kuluntalahden koulu Kulunkierto 2 87950 Kuluntalahti	121
03516	Kellon yläaste Kylätie 6 90820 Kello	296	139	Ii		05199	Kuurnan ala-aste Kätönkuja 7 87250 Kajaani	201
162	Lukiot	347	123	Peruskoulun ala-asteen koulut	661	05378	Lehtikankaan ala-aste Käpykatu 21 87500 Kajaani	356
00076	Haukiputaan lukio Poukamatie 90830 Haukipudas	347	07782	Alarannan ala-aste Alarannantie 293 91100 Ii	87	03524	Lohtajan ala-aste Satumaantie 1 87700 Kajaani	296
183	Liikunnan koulutuskeskukset	16	07783	Aseman ala-aste Maalismaantie 32 91110 Ii as	67	05198	Mainuan ala-aste Mainuaniementie 3 87100 Kajaani	49
02324	Virpiniemen liikuntaopisto Hiihtomajantie 27 90820 Kello	16	07784	Haminan ala-aste Kirkkotie 5 91100 Ii	233	05197	Nakertajan ala-aste Jousitie 15 87830 Nakertaja	234
191	Kansanopistot	67	07785	Ojakylän ala-aste Härmänkuja 21 91100 Ii	74	05196	Paltaniemen ala-aste Satamatie 2 87850 Paltaniemi	27
01674	Pohjola-opisto Saarikankaantie 23 90840 Haukipudas	67	07786	Olhavan ala-aste Hietaniementie 2 91140 Olhava	32	05380	Purolan ala-aste Makkolankatu 18 87150 Kajaani	59
192	Kansalaisopistot	3 400	07787	Pohjois-lin ala-aste Virkkulantie 27 91100 Ii	80	03253	Soidinsuon ala-aste Teerikatu 6 87500 Kajaani	322
02233	Haukiputaan ja Kiimingin opist Keskuskuja 3 90830 Haukipudas	3 400	07789	Yli-Olhavan ala-aste Oijärventie 91150 Yli-Olhava	36	05195	Teppanan ala-aste Eliaksentie 4 87200 Kajaani	213
223	Ammattioppilaitokset	731	07790	Ylirannan ala-aste Yli-lin tie 224 91110 Ii as	52	05203	Vuoreslahden ala-aste Vuoreslahdentie 973 87100 Kajaani	35
01811	Haukiputaan ammattioppilaitos Ammattitie 90840 Haukipudas	731	124	Peruskoulun yläasteen koulut	309	124	Peruskoulun yläasteen koulut	1 611
105	Hyrynsalmi		07781	Iin yläaste Jokisuuntie 91100 Ii	309	05385	Hauholan yläaste Sotkamontie 22 87300 Kajaani	395
123	Peruskoulun ala-asteen koulut	323	138	Peruskoulun erityiskoulut	23	05376	Kajaanin lyseon yläaste Urho Kekkosen katu 1 87100 Kajaani	420
05280	Kirkonkylän ala-aste Lohitie 9 89400 Hyrynsalmi	242	07791	Jokivarren koulu Kirkkotie 5 91100 Ii	23	03580	Keskuskoulun yläaste Vänämöisenkatu 28 87100 Kajaani	327
05277	Moisiovaaran ala-aste Moisionvaarantie 89 89540 Moisiovaara	47	162	Lukiot	137	05193	Kätön yläaste Kätönkuja 7 87250 Kajaani	469
05287	Väisälän ala-aste Hallenmaantie 5 89400 Hyrynsalmi	34	00151	Iin lukio Jokisuuntie 91100 Ii	137	138	Peruskoulun erityiskoulut	69
			192	Kansalaisopistot	1 500	08722	Eino Leinon koulu Kätönkuja 7 87250 Kajaani	69
			02234	Iin ja Yli-lin kansalaisopisto PL 24 91101 Ii	1 500			

4 Oulun lääni – Uleåborgs län

Tunnus Kod	Nimi Namn	Oppilaita Elever	Tunnus Kod	Nimi Namn	Oppilaita Elever	Tunnus Kod	Nimi Namn	Oppilaita Elever
162	Lukiot	1 187	06261	Kärkisen ala-aste Kärkisjoentie 8 85150 Typpö	20	244	Kempele	
00251	Kajaanin lyseon lukio PL 30 87101 Kajaani	627	06162	Käännän ala-aste Haantie 4 85140 Tynkä	23	123	Peruskoulun ala-asteen koulut	1 243
00252	Linnan lukio Linnankatu 6 87100 Kajaani	560	06163	Mehtäkylän ala-aste Tammelantie 213 85120 Metsä	36	06277	Ketolanperän koulu Luonungintie 13 90450 Kempele	116
171	Harjoittelukoulut	277	06264	Pitkäsen ala-aste Kalajoentie 489 85100 Kalajoki	33	06278	Kirkonkylän koulu Vihiluodontie 585 90440 Kempele	378
00491	Kajaanin normaalikoulu Seminaarinkatu 2 87100 Kajaani	277	06265	Pohjankylän ala-aste Marttilantie 6 85100 Kalajoki	318	03572	Santamäen koulu Peltomiehentie 5 90440 Kempele	165
181	Musiikkioppilaitokset	931	06266	Pöllän ala-aste Löttälantie 151 85160 Rautio	53	06279	Ylikylän koulu Nerolantie 4 90450 Kempele	584
01951	Kainuun musiikkiopisto PL 251 87101 Kajaani	931	06267	Rahjan ala-aste Koulumäentie 23 85180 Rahja	33	124	Peruskoulun yläasteen koulut	639
192	Kansalaisopistot	5 100	06270	Raution ala-aste Rautiontie 1513 85160 Rautio	44	06276	Kempeleen yläaste Vihiluodontie 578 90440 Kempele	639
02235	Kainulan kansalaisopisto Sissikuja 3 87100 Kajaani	1 100	06271	Tavastin ala-aste Etelänkyläntie 871 85140 Tynkä	45	138	Peruskoulun erityiskoulut	29
02236	Kaukametsän opisto PL 251 87101 Kajaani	4 000	06272	Tyngän ala-aste Rautiontie 360 85140 Tynkä	17	08897	Vihiluodon koulu Peltomiehentie 5 90440 Kempele	29
223	Ammattioppilaitokset	1 190	06274	Vasankarin ala-aste Rannanpääntie 10 85100 Kalajoki	25	162	Lukiot	335
02519	Kainuun ammattiopp.(1.1.1997-) PL 142 87101 Kajaani	1 190	06275	Vuorenkallion ala-aste Nikkarintie 15 85100 Kalajoki	86	00479	Kempeleen lukio Vihiluodontie 580 90440 Kempele	335
229	Ammatill.aikuiskoulutuskesk.	377	124	Peruskoulun yläasteen koulut	436	192	Kansalaisopistot	800
01606	Kajaanin amm.aikuiskoul.keskus Ketunpolku 1 87100 Kajaani	377	06258	Kalajoen yläaste Kantatie 6 85100 Kalajoki	436	02297	Kempeleen kansalaisopisto Kunnanvirasto 90440 Kempele	800
235	Kauppaooppilaitokset	1 188	138	Peruskoulun erityiskoulut	15	211	Maatalousalan oppilaitokset	169
02499	Kajaani-instituutti Vuorikatu 2 87100 Kajaani	1 188	06269	Rannan koulu Kalajoentie 24 85100 Kalajoki	15	01514	Kempeleen puutarhaoppilaitos Piriläntie 155 90440 Kempele	169
313	Ammattikorkeakoulut	1 471	162	Lukiot	303	247	Kestilä	
02473	Kajaanin ammattikorkeakoulu PL 52 87101 Kajaani	1 471	00253	Kalajoen lukio Kantatie 6 85100 Kalajoki	303	123	Peruskoulun ala-asteen koulut	194
921	Kesäyliopistot	..	191	Kansanopistot	77	05374	Hyvölännannan ala-aste Pyhännäntie 933 92700 Kestilä	27
09924	Kainuun kesäyliopisto PL 51 87101 Kajaani	..	01642	Kalajoen kristill.kansanopisto PL 26 85101 Kalajoki	77	05373	Kirkonkylän ala-aste Keskustie 1 92700 Kestilä	106
208	Kalajoki		192	Kansalaisopistot	1 150	05371	Mäläskän ala-aste Vaalantie 576 92700 Kestilä	39
123	Peruskoulun ala-asteen koulut	844	02237	Kalajoen kansalaisopisto Kalajoentie 24 85100 Kalajoki	1 150	05369	Väyrylän ala-aste Pihkalantie 1347 92700 Kestilä	22
06259	Etelänkylän ala-aste Etelänkyläntie 312 85100 Kalajoki	66	231	Käsi- ja taideteoll.oppilait.	167	124	Peruskoulun yläasteen koulut	81
06260	Jokisuun ala-aste Raahentie 1 85100 Kalajoki	45	01795	Kalajoen käsi- ja taidet.opp. Opintie 2 85100 Kalajoki	167	05372	Kestilän yläaste Keskustie 1 92700 Kestilä	81

Tunnus Kod	Nimi Namn	Oppilaita Elever	Tunnus Kod	Nimi Namn	Oppilaita Elever	Tunnus Kod	Nimi Namn	Oppilaita Elever
255	Kiiminki		05328	Kuhmoniemen ala-aste Hukkajärventie 100 88900 Kuhmo	25	124	Peruskoulun yläasteen koulut	92
123	Peruskoulun ala-asteen koulut	1 028	05324	Lentiiran ala-aste Lentiirantie 4255 88930 Lentiira	25	04410	Kuivaniemen yläaste Koulutie 30 95100 Kuivaniemi	92
06548	Alakylän ala-aste Huruntie 16 90910 Kontio	99	05323	Lentuan ala-aste Ohtolantie 27 88900 Kuhmo	34	<hr/>		
06549	Hannuksen ala-aste Loukkojärventie 4 90900 Kiiminki	28	05318	Seilosen ala-aste Hyötyniementie 30 88900 Kuhmo	38	305	Kuusamo	
03423	Huttukylän ala-aste Huttukylänkoulutie 66 90900 Kiiminki	55	05315	Timoniemen ala-aste Nuottarannantie 13 88900 Kuhmo	28	123	Peruskoulun ala-asteen koulut	1 828
06550	Jäälin ala-aste Rivitie 11 90940 Jääli	414	05313	Vepsän ala-aste Valtimontie 1841 88900 Kuhmo	23	04421	Heikkilän ala-aste Kalliolahdentie 2 B 93999 Kuusamo	43
06551	Kirkonkylän ala-aste Raatie 5 90900 Kiiminki	340	124	Peruskoulun yläasteen koulut	551	04427	Keron ala-aste Kerontie 23 93999 Kuusamo	35
06552	Tirinkylän ala-aste Tirintie 97 90910 Kontio	41	05312	Kuhmon yläaste Kainuuntie 118 88900 Kuhmo	551	04430	Kirkkokedon ala-aste Kitronantie 2 93600 Kuusamo	315
06553	Ylikylän ala-aste Ylikoulutie 6 90900 Kiiminki	51	162	Lukiot	225	04682	Kuolion ala-aste Ouluntie 227 93630 Kuoliovaara	28
124	Peruskoulun yläasteen koulut	513	00301	Kuhmon yhteislukio Hyryntie 88900 Kuhmo	225	04425	Käylän ala-aste Rinneahontie 3 93850 Käylä	60
06547	Kiimingin yläaste PL 21 90901 Kiiminki	513	181	Musiikkioppilaitokset	503	04439	Maanselän ala-aste Sarvipierantie 14 93999 Kuusamo	54
138	Peruskoulun erityiskoulut	32	02332	Kuhmon musiikkiopisto Kuhmo-talo 88900 Kuhmo	503	04442	Mäkelän ala-aste Saapungintie 9 93600 Kuusamo	63
03506	Jaaranharjun koulu Jaarantie 4 90900 Kiiminki	32	192	Kansalaisopistot	1 700	04443	Määttälän ala-aste Määttälänvaarantie 7 93920 Määttälänvaara	49
162	Lukiot	329	02238	Kuhmon kansalaisopisto Torikatu 30 88900 Kuhmo	1 700	04444	Nilonkankaan koulu Katekeetantie 3 H 93600 Kuusamo	451
00326	Kiimingin lukio Urheilutie 12 90900 Kiiminki	329	223	Ammattioppilaitokset	116	04445	Nissinvaaran koulu Nissinjärventie 6 93600 Kuusamo	66
<hr/>			02480	Kuhmon ammattioppilaitos Piilolantie 47 88900 Kuhmo	116	04446	Noukavaaran ala-aste Meskusvaarantie 61 93999 Kuusamo	50
290	Kuhmo		<hr/>			04645	Poussun ala-aste Poussuntie 36 93730 Poussu	28
123	Peruskoulun ala-asteen koulut	901	292	Kuivaniemi		04450	Rukajärven ala-aste Rukajärventie 51 93820 Aikkila	28
05343	Hallan ala-aste Juonnontie 45 88900 Kuhmo	20	123	Peruskoulun ala-asteen koulut	238	04441	Rukan ala-aste Koulutie 6 93825 Rukatunturi	85
05342	Haukelan ala-aste Haukelantie 76 88900 Kuhmo	15	04411	Aseman koulu Mattiilantie 1 95100 Kuivaniemi	63	04452	Salmisen ala-aste Mustosenvaarantie 112 93999 Kuusamo	54
05340	Hietaperän ala-aste Pohjoispuolentie 2091 88900 Kuhmo	38	04412	Heinikosken koulu Oijärventie 761 95100 Kuivaniemi	34	04455	Sänkikankaan ala-aste Lämsänkyläntie 1 93999 Kuusamo	91
05337	Iivantiran ala-aste Kekkosie 4264 88760 Iivantiira	44	04413	Jokikylän koulu Ylihyryntie 2 95130 Hyryjoja	46	04456	Takkusalmen ala-aste Kemijärventie 398 93999 Kuusamo	36
05336	Jyrkän ala-aste Jyrkäntie 491 88900 Kuhmo	21	04414	Kirkonkylän koulu Kirkkotie 48 95110 Kuivaniemi kk	63	03570	Tolpanniemen ala-aste Santeri Ivalontie 4 93600 Kuusamo	148
05335	Jämäksen ala-aste Autiontie 20 88900 Kuhmo	19	04416	Oijärven koulu Oijärventie 3607 95160 Oijärvi	32	04457	Törmäsen ala-aste Koskenkyläntie 7 93999 Kuusamo	47
05330	Kontion ala-aste Kontionkatu 2 88900 Kuhmo	571				04459	Vasaraperän ala-aste Rovaniementie 227 E 93680 Vasaraperä	40

4 Oulun lääni – Uleåborgs län

Tunnus Kod	Nimi Namm	Oppilaita Elever	Tunnus Kod	Nimi Namm	Oppilaita Elever	Tunnus Kod	Nimi Namm	Oppilaita Elever
04460	Visalan ala-aste Ouluntie 297 93999 Kuusamo	27	05255	Venetpalon ala-aste Höykerintie 61 86710 Kärsämäki	43	251	Koti- ja laitostalousoppil.	141
04676	Vuotungin ala-aste Vuotungintie 319 93940 Vuotunki	30	124	Peruskoulun yläasteen koulut	165	01371	Limingan kotitalousoppilaitos Iivarinpolku 91900 Liminka	141
124	Peruskoulun yläasteen koulut	961	05256	Kärsämäen yläaste Keskuskoulu 86710 Kärsämäki	165	436	Lumijoki	
04463	Nilon yläaste Katekeetantie 3 G 93600 Kuusamo	426	162	Lukiot	81	123	Peruskoulun ala-asteen koulut	150
04419	Rukan yläaste Koulutie 6 93825 Rukatunturi	181	00531	Kärsämäen lukio Keskuskoulu 86710 Kärsämäki	81	06484	Lumijoen ala-aste Siikajoentie 63 91980 Lumijoki	150
03631	Torangin yläaste Kiestingintie 1 93600 Kuusamo	354	425	Liminka		483	Merijärvi	
162	Lukiot	455	123	Peruskoulun ala-asteen koulut	656	123	Peruskoulun ala-asteen koulut	185
00314	Kuusamon lukio Maaseläntie 8 93600 Kuusamo	455	06281	Ala-Temmeksen ala-aste Kaskentie 2 91930 Ala-Temmes	62	06287	Kirkonkylän ala-aste Merijärventie 106 86220 Merijärvi	158
181	Musiikkioppilaitokset	361	06282	Ketunmaan ala-aste Ketunmaantie 56 91900 Liminka	42	06292	Pyhäkosken ala-aste Pyhäkoskentie 116 86240 Pyhäkoski	27
02013	Kuusamon musiikkiopisto Kaarlo Hännisentie 2 93600 Kuusamo	361	06283	Kirkonkylän ala-aste Linnukkatie 7 91900 Liminka	315	124	Peruskoulun yläasteen koulut	81
191	Kansanopistot	133	06284	Rantakylän ala-aste Jurvalankuja 2 91900 Liminka	63	03589	Merijärven yläaste Merijärventie 106 86220 Merijärvi	81
01654	Kuusamon kansanopisto Kitkantie 35 93600 Kuusamo	133	06285	Tupoksen ala-aste Sortavalantie 1 91910 Tupos	174	494	Muhos	
192	Kansalaisopistot	1 050	124	Peruskoulun yläasteen koulut	366	123	Peruskoulun ala-asteen koulut	811
02239	Kuusamon kansalaisopisto Kaaterant. 22/kunn.virastotalo 93600 Kuusamo	1 050	06280	Limingan yläaste Linnukkatie 5 91900 Liminka	366	06294	Honkalan ala-aste Laitilantie 58 91500 Muhos	47
223	Ammattioppilaitokset	604	138	Peruskoulun erityiskoulut	13	06295	Huovilan ala-aste Ketolanojantie 653 91500 Muhos	112
01285	Kuusamon ammatti-instituutti Apajatie 1 93600 Kuusamo	604	03277	Kylliälän koulu Lännetie 91900 Liminka	13	06296	Hyrkin ala-aste Mettäperäntie 5 91410 Jokirinne	132
229	Ammatill.aikuiskoulutuskesk.	276	162	Lukiot	171	06297	Kirkonkylän ala-aste PL 44 91501 Muhos	302
01585	Koillismaan aikuiskoulutuskesk. PL 13 93600 Kuusamo	276	00427	Limingan lukio Linnukkatie 5 91900 Liminka	171	06298	Korivaaran ala-aste Niirasentie 2 91500 Muhos	111
317	Kärsämäki		181	Musiikkioppilaitokset	221	06303	Kylmälänkylän ala-aste Kylmälänkyläntie 2845 91560 Kylmälänkylä	21
123	Peruskoulun ala-asteen koulut	338	01990	Limingan seudun musiikkiopisto 91900 Liminka	221	06299	Laitasaaren ala-aste Hotintie 22 91510 Rovaa	48
05247	Kirkonkylän ala-aste Keskuskoulu 86710 Kärsämäki	156	191	Kansanopistot	82	06301	Mäntyranan ala-aste Mäntyranankuja 5 91500 Muhos	38
05254	Miilurannan ala-aste Pohjoispuolentie 231 86710 Kärsämäki	26	01660	Limingan kansanopisto 91900 Liminka	82	124	Peruskoulun yläasteen koulut	387
05253	Rannan ala-aste Kokonperäntie 48 86710 Kärsämäki	53	192	Kansalaisopistot	770	06293	Muhoksen yläaste PL 54 91501 Muhos	387
05249	Saviselän ala-aste Jylhänperäntie 20 86710 Kärsämäki	60	02240	Lakeuden kansalaisopisto Kauppakatu 4 91900 Liminka	770			

Tunnus Kod	Nimi Namn	Oppilaita Elever	Tunnus Kod	Nimi Namn	Oppilaita Elever	Tunnus Kod	Nimi Namn	Oppilaita Elever
138	Peruskoulun erityiskoulut	63	06581	Sarjankylän ala-aste Sarjankyläntie 801 A 85620 Sarja	20	06313	Piipsjärven ala-aste Vanhatie 2 86300 Oulainen	55
03478	Muhoksen harjaantumiskoulu Leppiniementie 155 91500 Muhos	20	03503	Vilkunan ala-aste Koivuahontie 20 A 85500 Nivala	51	124	Peruskoulun yläasteen koulut	372
06300	Muhoskylän erityiskoulu Veturitie 3, PL 44 91501 Muhos	13	06583	Ypyän ala-aste Koulunmäki 31 A 85540 Mönkö	49	06304	Oulaisten yläaste Oulaistenkatu 58 86300 Oulainen	372
03273	Pohjolan koulu 5 KP Pohjolakoti 91500 Muhos	30	124	Peruskoulun yläasteen koulut	616	162	Lukiot	247
162	Lukiot	226	08584	Nivalan yläaste Kalliontie 47 85500 Nivala	616	00596	Oulaisten lukio Oulaistenkatu 54 86300 Oulainen	247
00512	Muhoksen lukio PL 54 91501 Muhos	226	138	Peruskoulun erityiskoulut	67	192	Kansalaisopistot	2 500
192	Kansalaisopistot	1 080	06582	Niku-Matin koulu PL 10 85501 Nivala	67	02242	Oulas-opisto PL 14 86301 Oulainen	2 500
02243	Oulujoki-opisto PL 39 91501 Muhos	1 080	162	Lukiot	272	235	Kauppaoppilaitokset	444
211	Maatalousalan oppilaitokset	116	00555	Nivalan lukio PL 53 85501 Nivala	272	02426	Oulaisten instituutti PL 40 86301 Oulainen	444
01467	Koivikon maatalousoppilaitos Kirkkotie 1 91500 Muhos	116	181	Musiikkioppilaitokset	644	241	Terveydenhuolto-oppilaitokset	286
535	Nivala		01949	Jokilaaksojen musiikkiopisto Kalliontie 21 85500 Nivala	644	02395	Oulaisten terv.huolto-oppil. PL 12 86301 Oulainen	286
123	Peruskoulun ala-asteen koulut	1 002	192	Kansalaisopistot	1 260	564	Oulu	
06565	Ahteen ala-aste Pihlajatie 2 85630 Sarjanahde	61	02241	Nivalan kansalaisopisto PL 10 85501 Nivala	1 260	123	Peruskoulun ala-asteen koulut	7 544
06566	Aittolan ala-aste Aittoperäntie 867 A 85560 Ainastalo	57	223	Ammattioppilaitokset	754	06347	Herukan ala-aste Risuniityntie 7 90800 Oulu	632
06567	Erkkilän ala-aste Erkkiläntie 132 A 85500 Nivala	42	02434	Kalajokil.amm.opp.(1.8.1994-) PL 162 85501 Nivala	754	06329	Hintan ala-aste Valjastie 19 90650 Oulu	325
06568	Haapalan ala-aste Haapaperäntie 173 A 85500 Nivala	82	229	Ammatill.aikuiskoulutuskesk.	709	03367	Hönttämäen ala-aste Ruotukuja 1 90630 Oulu	161
06569	Haikaran ala-aste Väläkyläntie 310 A 85500 Nivala	98	01587	Kalajokilaakson amm.aikuisk.k. PL 22 85501 Nivala	709	06330	Kaukovainion ala-aste Hiinhaulantie 4 90250 Oulu	255
06570	Jokikylän ala-aste Jokikyläntie 117 85580 Karvoskylä	32	563	Oulainen		03515	Knuutilankankaan ala-aste Knuutilankankaantie 10 90240 Oulu	213
06571	Junttilan ala-aste Mehtäläntie 42 A 85500 Nivala	49	123	Peruskoulun ala-asteen koulut	753	06334	Korvensuoran ala-aste Leväsuontie 17 90630 Oulu	265
06572	Järvikylän ala-aste Antteroisenukuja 2 A 85500 Nivala	61	06305	Jauhinkankaan ala-aste Amiraalintie 40 86300 Oulainen	126	06335	Koskelan ala-aste Tullimiehentie 8 90560 Oulu	292
06573	Karvoskylän ala-aste Piimätie 9 85580 Karvoskylä	47	06306	Keskustan ala-aste Kaarikatu 3 86300 Oulainen	417	06336	Kuivasjärven ala-aste Karppalantie 1 90540 Oulu	180
04042	Kyösti Kallion ala-aste PL 10 85501 Nivala	266	06310	Lehtopään ala-aste Pärekuja 7 86300 Oulainen	51	06326	Kuivasojan ala-aste Pateniementie 2 90800 Oulu	146
06577	Malilan ala-aste Maliskyläntie 1147 A 85640 Maliskylä	63	06309	Matkanivan ala-aste Haapavedentie 800 86510 Matkaniva	45	06339	Lintulammen ala-aste Haapanatie 33 90150 Oulu	369
06579	Padingin ala-aste Kouluntie 23 85540 Mönkö	24	06307	Petäjäsosken ala-aste Petäjäsoskentie 133 86210 Petäjäsoski	59	03432	Lämsänjärven ala-aste Lämsänjärventie 15 90230 Oulu	81

4 Oulun lääni – Uleåborgs län

Tunnus Kod	Nimi Namn	Oppilaita Elever	Tunnus Kod	Nimi Namn	Oppilaita Elever	Tunnus Kod	Nimi Namn	Oppilaita Elever
06337	Madekosken ala-aste Konttisentie 100 90310 Oulu	113	06320	Merikosken yläaste Itäkangastie 9 90500 Oulu	286	00598	Oulun lyseon lukio Kajaaninkatu 3 90100 Oulu	523
03532	Maikkulan ala-aste Maikkulanraitti 11 90240 Oulu	285	06322	Myllytullin yläaste Kaarretie 14 90500 Oulu	351	00674	Pateniemen lukio Ruiskukkatie 4-6 90580 Oulu	230
06338	Merituulen ala-aste Koskelantie 51-53 90520 Oulu	187	06323	Pateniemen yläaste Sahantie 2 90800 Oulu	302	00778	Sv.privatskolan i U:borg-gymn. Sepänkatu 7 90100 Oulu	21
03262	Myllyjojan ala-aste Karvarinaukio 15 90650 Oulu	305	06847	Pohjankartanon yläaste Suvantokatu 1 90140 Oulu	520	00852	Toppilan lukio Koskelantie 49 90520 Oulu	241
06331	Myllytullin ala-aste Kirkkokatu 1 90100 Oulu	362	06319	Pöllönkankaan yläaste Kuovitie 13 90540 Oulu	251	164	Aikuislukiot	797
06340	Nuottasaaren ala-aste Isokatu 94 90120 Oulu	219	06314	Rajakylän yläaste Ruiskukkatie 4-6 90580 Oulu	255	00548	Oulun aikuislukio Itäkangastie 9 90500 Oulu	797
06341	Oulujoen ala-aste Sangintie 129 90650 Oulu	197	06324	Toppilan yläaste Koskelantie 49 90520 Oulu	215	171	Harjoittelukoulut	890
06332	Oulunlahden ala-aste Fiskarintie 2 90420 Oulu	503	125	Peruskoulua korvaavat koulut	249	00599	Oulun normaalikoulu Kaitoväylä 7 90570 Oulu	890
06342	Oulunsuun ala-aste Kajaanintie 56 90230 Oulu	364	03544	Oulun steinerkoulu Kaarretie 14 90500 Oulu	156	181	Musiikkioppilaitokset	137
06343	Patamäen ala-aste Peltorinne 6 90240 Oulu	149	03407	Sv.privatsk.i U:borg,grundskol Sepänkatu 7 90100 Oulu	93	01968	Oulun konservatorio Lintulammentie 1 K 90140 Oulu	137
06344	Paulaharjun ala-aste Mielikintie 5 90550 Oulu	393	138	Peruskoulun erityiskoulut	471	192	Kansalaisopistot	7 390
06345	Pikkaralan ala-aste Vasantie 121 90310 Oulu	52	06327	Heinätorin erityiskoulu Torikatu 45 90120 Oulu	189	02246	Oulu-opisto Suvantokatu 1 90140 Oulu	4 090
03501	Pöllönkankaan ala-aste Kuovitie 13 90540 Oulu	333	08858	Kajaanintullin erityiskoulu Koulukatu 16 90100 Oulu	62	02245	Oulun kansalaisopisto Kaarretie 14 90500 Oulu	3 300
06346	Rajakylän ala-aste Ruiskukkatie 4-6 90580 Oulu	435	03433	Leinonpuiston erityiskoulu Koskitie 27 90500 Oulu	110	213	Metsä-ja puutalousoppilait.	165
06384	Sanginsuun ala-aste Sanginsuuntie 56 90650 Oulu	73	08927	Lohipadon erityiskoulu Koskitie 39 90500 Oulu	51	01551	Oulun metsäoppilaitos Metsäkouluntie 90650 Oulu	165
06348	Teuvo Pakkalan ala-aste Teuvo Pakkalan katu 17 90100 Oulu	298	08898	Oulun kuulovammaisten koulu Lossikuja 6 90500 Oulu	59	221	Teknilliset oppilaitokset	555
06350	Tuiran ala-aste Koskitie 27 90500 Oulu	221	03266	Sairaalarinteen erityiskoulu Sairaalanrinne 7 K 2-3 90220 Oulu	..	01014	Oulun teknillinen oppilaitos Kotkantie 1 90250 Oulu	555
06351	Välivainion ala-aste Luokotie 4 90530 Oulu	136	162	Lukiot	2 904	223	Ammattioppilaitokset	2 330
124	Peruskoulun yläasteen koulut	3 710	00265	Karjasillan lukio Lintulammentie 7 90150 Oulu	297	01050	Oulun ammattioppilaitos PL 40 90251 Oulu	898
06315	Karjasillan yläaste Lintulammentie 7 90150 Oulu	217	00603	Kastellin lukio Kajaanintie 54 90230 Oulu	381	01036	Pohj.Pohjanmaan amm.oppilait. PL 325 90100 Oulu	1 432
06316	Kastellin yläaste Kajaanintie 54 90230 Oulu	380	00601	Kuusiluodon lukio Maunonkatu 1 90100 Oulu	319	225	Ammatill.erikoisoppilaitokset	28
06317	Kuusiluodon yläaste Maunonkatu 1 90100 Oulu	196	00401	Laanilan lukio Hintantie 66 90650 Oulu	293	01201	Pohj.Suomen teoll.op. Pohto Vellamontie 12 90500 Oulu	28
06318	Laanilan yläaste Hintantie 66 90650 Oulu	368	00604	Madetojan musiikkilukio Suvantokatu 1 90140 Oulu	336	228	Ammatill.erityisoppilaitokset	1 602
03600	Maikkulan yläaste Jatulikivenkatu 3 90240 Oulu	369	00831	Merikosken lukio Itäkangastie 9 90500 Oulu	263	02547	Merikosken amm. koulutuskeskus Nahkatehtaankatu 3 90100 Oulu	1 602

Tunnus Kod	Nimi Namn	Oppilaita Elever	Tunnus Kod	Nimi Namn	Oppilaita Elever	Tunnus Kod	Nimi Namn	Oppilaita Elever
229	Ammatill.aikuiskoulutuskesk.	646	192	Kansalaisopistot	550	06356	Olkijoen ala-aste	63
01599	Oulun amm.aikuiskoulutuskeskus PL 31 90251 Oulu	646	02437	Oulunsalon kansalaisopisto Mäntypellonpolku 10 90460 Oulunsalo	550		Siikajoentie 544 92140 Pattijoki	
231	Käsi- ja taideteoll.oppilait.	240				06357	Ylipään ala-aste Hongistontie 12 92240 Lasikangas	44
01815	Oulun käsi- ja taidet.oppil. Pikisaarentie 13 90100 Oulu	240	578	Paltamo		124	Peruskoulun yläasteen koulut	361
235	Kauppaoppilaitokset	662	123	Peruskoulun ala-asteen koulut	351	06352	Pattijoen yläaste 92140 Pattijoki	361
01249	Oulun kauppaoppilaitos T.Pakkalank. 19 90100 Oulu	662	05229	Hakasuon ala-aste Manamansalontie 97 88300 Paltamo	28			
241	Terveydenhuolto-oppilaitokset	1 553	05226	Kirkonkylän ala-aste Vaarankyläntie 3 88300 Paltamo	219	603	Piippola	
01310	Oulun diakoniaopisto Uusikatu 46 90100 Oulu	138	05227	Kontiomäen ala-aste Koulutie 3 88470 Kontiomäki	63	123	Peruskoulun ala-asteen koulut	120
02555	Oulun sos. ja terv. alan oppil. Professorintie 5 90220 Oulu	1 415	05224	Melalahden ala-aste Melalahden koulutie 4a 88310 Melalahti	22	05231	Kirkonkylän ala-aste Keskustie 20 92620 Piippola	120
251	Koti- ja laitostalousoppil.	164	05223	Mieslahden ala-aste Heikkisenjoentie 11b 88380 Mieslahti	19	231	Käsi- ja taideteoll.oppilait.	185
01399	Oulun koti-laitostal.oppil. T. Pakkalankatu 15 90100 Oulu	164	124	Peruskoulun yläasteen koulut	211	01817	Piippolan käsi- ja taidet.opp Keskustie 92620 Piippola	185
311	Yliopistot	13 180	05218	Paltamon yläaste Korpitie 14 88300 Paltamo	211	615	Pudasjärvi	
01904	Oulun yliopisto PL 400 90571 Oulu	13 180	138	Peruskoulun erityiskoulut	15	123	Peruskoulun ala-asteen koulut	1 062
313	Ammattikorkeakoulut	6 307	05221	Harjurinteen koulu Koulutie 6 88300 Paltamo	15	04467	Aittojärven ala-aste Hiltusentie 12 93170 Yli-Kollaja	24
02471	Oulun seudun ammattikorkeak. PL 222 90101 Oulu	6 307	162	Lukiot	171	04468	Ala-Siuruan ala-aste Siuruantie 3986 93187 Ala-Siurua	23
921	Kesäyliopistot	..	00635	Paltamon lukio Korpitie 14 88300 Paltamo	171	04469	Ervastin koulu Puolangantie 1148 93270 Sotkajärvi	30
09934	Pohjois-Pohjanmaan kesäyo Kauppurienkatu 8 B 90100 Oulu	..	191	Kansanopistot	63	04471	Hetekylän ala-aste Hetekyläntie 814 93160 Hetejärvi	34
			01641	Kainuun opisto Tahvintie 4 88380 Mieslahti	63	04472	Hirvaskosken ala-aste Jussintie 10 93270 Sotkajärvi	64
567	Oulunsalo		192	Kansalaisopistot	1 500	04473	linatin ala-aste linattij. pohjoispuolentie 237 93277 linattijärvi	15
123	Peruskoulun ala-asteen koulut	938	02248	Paltamon kansalaisopisto Vaarankyläntie 7 88300 Paltamo	1 500	04093	Kipinän ala-aste Syväojantie 280 93140 Kipinä	46
06358	Kirkonkylän ala-aste Koulutie 4 90460 Oulunsalo	409				04477	Kurenalan ala-aste Rimmintie 1 93100 Pudasjärvi	362
03475	Pitkäkankaan ala-aste Opintie 6 90460 Oulunsalo	377	582	Pattijoki		03371	Lakarin ala-aste Postimiehentie 1 93100 Pudasjärvi	182
06359	Salonpään ala-aste Keskipiirintie 9 90470 Varjakka	152	123	Peruskoulun ala-asteen koulut	653	04482	Paukkerinharjun ala-aste Niskalantie 9 93100 Pudasjärvi	30
124	Peruskoulun yläasteen koulut	462	03507	Hakatie ala-aste Hakatie 14 92140 Pattijoki	137	04483	Pisteen ala-aste Sarakyntie 6328 93250 Sarajärvi	25
03327	Oulunsalon yläaste Opintie 90460 Oulunsalo	462	06353	Jokelan ala-aste Jokelankyläntie 18 92140 Pattijoki	70	04706	Poijulan ala-aste Poijulantie 23 93270 Sotkajärvi	30
162	Lukiot	218	06354	Kirkonkylän ala-aste 92140 Pattijoki	306	04484	Puhoksen ala-aste Puhoksentie 21 93390 Puhoskylä	31
00543	Oulunsalon lukio Mäntypellonpolku 10 90460 Oulunsalo	218	06355	Kopsan ala-aste Kopsantie 61 92260 Kopsa	33			

4 Oulun lääni – Uleåborgs län

Tunnus Kod	Nimi Namn	Oppilaita Elever	Tunnus Kod	Nimi Namn	Oppilaita Elever	Tunnus Kod	Nimi Namn	Oppilaita Elever
04485	Pärjänsuon ala-aste Pärjänsuontie 144 93225 Pärjänsuo	30	06364	Joukokylän ala-aste Taivalkoskentie 290 A 89320 Joukokylä	13	05186	Hietakylän ala-aste Hietakyläntie 128 86800 Pyhäsalmi	27
04486	Sarakylän ala-aste Sarakyläntie 5426 93250 Sarajärvi	26	06366	Kirkonkylän ala-aste Koulukatu 2 89200 Puolanka	219	05181	Hiidenkylän ala-aste Pitäjänmäentie 376 86850 Hiidenniemi	31
04488	Suvannon ala-aste Sarakyläntie 3333 93225 Pärjänsuo	22	06375	Suolijärven ala-aste Suolijärventie 111 89330 Suolijärvi	14	05183	Ikosen koulu Pyhäjärventie 16 86800 Pyhäsalmi	229
04489	Syötteen ala-aste Särkisuoentie 12 93280 Syöte	32	06369	Väyrylän ala-aste Paltamontie 245 89200 Puolanka	24	05184	Jokikylän ala-aste Koulutie 99 86870 Vesikoski	34
04490	Taipaleen ala-aste Ouluntie 1369 93140 Kipinä	38	124	Peruskoulun yläasteen koulut	176	05177	Parkkiman ala-aste Rantalantie 13 86800 Pyhäsalmi	27
04492	Yli-Siuruan ala-aste Asmuntintie 869 A 93190 Yli-Siurua	18	06360	Puolangan yläaste Koulukatu 2 89200 Puolanka	176	05175	Rannankylän ala-aste Keiteleentie 739 86800 Pyhäsalmi	39
124	Peruskoulun yläasteen koulut	518	162	Lukiot	99	05173	Ruotasan ala-aste Tornitie 1 86900 Pyhäkumpu	120
04465	Pudasjärven yläaste Rimmintie 15 93100 Pudasjärvi	518	00673	Puolangan lukio Koulukatu 2 89200 Puolanka	99	124	Peruskoulun yläasteen koulut	321
138	Peruskoulun erityiskoulut	26	192	Kansalaisopistot	600	05171	Pyhäjärven yläaste Tunturitie 45 86800 Pyhäsalmi	321
04466	Pudasjärven erityiskoulu Rimmintie 1 93100 Pudasjärvi	26	02250	Puolangan kansalaisopisto PL 42 89201 Puolanka	600	162	Lukiot	163
162	Lukiot	239	625	Pyhäjoki		00661	Pyhäjärven lukio Tunturitie 1 86800 Pyhäsalmi	163
00658	Pudasjärven lukio Lukiontie 4 93100 Pudasjärvi	239	123	Peruskoulun ala-asteen koulut	362	192	Kansalaisopistot	780
192	Kansalaisopistot	1 510	06480	Kirkonkylän ala-aste Koulutie 9 86100 Pyhäjoki	180	02251	Pyhäjärven kansalaisopisto Ollintie 26 86800 Pyhäsalmi	780
02249	Pudasjärven kansalaisopisto Kauppatie 12 93100 Pudasjärvi	1 510	06481	Parhalahden ala-aste Parhalahdentie 68 86110 Parhalahdi	47	630	Pyhäntä	
617	Pulkkila		06482	Pirttikosken ala-aste Pirttikoskentie 585 86160 Pirttikoski	62	123	Peruskoulun ala-asteen koulut	233
123	Peruskoulun ala-asteen koulut	159	06483	Yppärin ala-aste Vanha maantie 39 a 86170 Yppäri	73	05189	Kirkonkylän ala-aste Koulutie 8 A 92930 Pyhäntä	178
05217	Kirkonkylän ala-aste 92600 Pulkkila	132	124	Peruskoulun yläasteen koulut	184	05192	Lamujoen ala-aste Lamujoentie 56 92930 Pyhäntä	16
05213	Laakkolan ala-aste 92650 Laakkola	27	06478	Pyhäjoen yläaste Koulutie 9 86100 Pyhäjoki	184	05190	Tavastkengän ala-aste Tavastkengäntie 33 A 92910 Tavastkenkä	39
124	Peruskoulun yläasteen koulut	191	162	Lukiot	104	124	Peruskoulun yläasteen koulut	121
05214	Pulkkilan yläaste 92600 Pulkkila	191	00541	Pyhäjoen lukio Koulutie 9 86100 Pyhäjoki	104	03505	Pyhännän yläaste Koulutie 8 A 92930 Pyhäntä	121
162	Lukiot	140	626	Pyhäjärvi		678	Raaha	
00663	Pulkkilan lukio Turulantie 3 92600 Pulkkila	140	123	Peruskoulun ala-asteen koulut	575	123	Peruskoulun ala-asteen koulut	1 333
620	Puolanka		05188	Emolahden ala-aste Pellikantie 421 86800 Pyhäsalmi	35	08842	Antinkankaan ala-aste Suvitie 4 92130 Raaha	210
123	Peruskoulun ala-asteen koulut	281	05185	Emoniemen ala-aste Emoniementie 271 86810 Pyhäjärvi	33	06488	Haapajoen ala-aste Haantie 55 92210 Arkkukari	109
06362	Askan ala-aste Pudasjärventie 217 89200 Puolanka	11						

Tunnus Kod	Nimi Namn	Oppilaita Elever	Tunnus Kod	Nimi Namn	Oppilaita Elever	Tunnus Kod	Nimi Namn	Oppilaita Elever
03386	Honganpalon ala-aste Metsätörinkatu 14 92160 Saloinen	186	01132	Rautaruukin teollisuusoppil. PL 93 92101 Raahе	79	06385	Kinnulanrannan ala-aste Ylilestie 364 85900 Reisjärvi	31
06489	Keskuskoulun ala-aste Palokunnankatu 20 92100 Raahе	224	229	Ammatill.aikuiskoulutuskesk.	325	06381	Leppälahden ala-aste Sievintie 317 85900 Reisjärvi	20
03259	Kummatin ala-aste Kummatinkatu 3 92150 Raahе	147	01582	Raahen amm.aikuiskoulutuskesk. PL 59 92101 Raahе	325	06386	Niemenkartanon ala-aste Susisaarentie 8 85900 Reisjärvi	123
06626	Ollinsaaren ala-aste Koulukuja 1 92120 Raahе	349	231	Käsi- ja taideteoll.oppilait.	198	124	Peruskoulun yläasteen koulut	171
06492	Piehingin ala-aste Mäntytie 46 92220 Piehinki	57	01810	Lybeckerin käsi- ja taidet.opp PL 88 92101 Raahе	198	06377	Reisjärven yläaste Kisatie 5 85900 Reisjärvi	171
06495	Tikkalan ala-aste Hartikkalantie 7 92230 Mattilanperä	51	235	Kauppaooppilaitokset	507	138	Peruskoulun erityiskoulut	17
124	Peruskoulun yläasteen koulut	800	01255	Raahen porvari- ja kauppakoulu Merikatu 2 92100 Raahе	507	08876	Reisjärven erityiskoulu Kisatie 5 85900 Reisjärvi	17
06486	Merikadun yläaste Merikatu 3 92100 Raahе	291	682	Rantsila		162	Lukiot	81
06487	Saloisten yläaste Kisatie 1 92160 Saloinen	260	123	Peruskoulun ala-asteen koulut	226	00532	Reisjärven lukio Savolanmäentie 18 85900 Reisjärvi	81
03342	Seminaarin yläaste Rantakatu 1 92100 Raahе	249	04495	Hovin ala-aste Koulutie 10 92500 Rantsila	36	191	Kansanopistot	112
138	Peruskoulun erityiskoulut	61	04498	Kirkonkylän ala-aste Rantsilanraitti 5 92500 Rantsila	133	01678	Reisjärven kristill.opisto Räisälänmäent. 381 A 85900 Reisjärvi	112
06494	Holmin koulu Suvitie 4 92130 Raahе	38	04500	Mankilan ala-aste Mankilantie 748 92530 Mankila	25	697	Ristijärvi	
03473	Suvitien koulu Suvitie 4 92130 Raahе	23	04502	Sipolan ala-aste Nelostie 1535 92520 Sipola	32	123	Peruskoulun ala-asteen koulut	154
162	Lukiot	720	124	Peruskoulun yläasteen koulut	128	05259	Jokikylän ala-aste Jokikylänkouluntie 6 88440 Jokikylä	26
00713	Raahen lukio PL 80 92101 Raahе	720	04503	Rantsilan-Temmeksen yläaste Sandelsintie 4 92500 Rantsila	128	05258	Kirkonkylän ala-aste Aholantie 28 88400 Ristijärvi	128
181	Musiikkioppilaitokset	628	138	Peruskoulun erityiskoulut	6	124	Peruskoulun yläasteen koulut	88
01972	Raahen musiikkiopisto Asemakatu 2 92100 Raahе	628	03538	Pirakan erityiskoulu PPA 1, Koulutie 10 92500 Rantsila	6	05257	Ristijärven yläaste Aholantie 28 88400 Ristijärvi	88
192	Kansalaisopistot	1 650	691	Reisjärvi		708	Ruukki	
02252	Raahen työväenopisto Brahenkatu 13 92100 Raahе	1 650	123	Peruskoulun ala-asteen koulut	333	123	Peruskoulun ala-asteen koulut	497
221	Teknilliset oppilaitokset	636	06378	Hakasaaren koulu Räisälänmäentie 661 A 85940 Räisälänmäki	33	06389	Lapin ala-aste Tuomiojantie 870 92470 Tuomioja	34
01189	Raahen tietokonealan oppil. PL 82 92101 Raahе	636	06379	Hylkirannan ala-aste Hylkirannantie 158a 85900 Reisjärvi	27	06390	Luohuan ala-aste Kupsalankuja 7 92450 Luohua	66
223	Ammattioppilaitokset	754	06380	Järvelän ala-aste Kolmostie 388 A 85900 Reisjärvi	17	06391	Paavolan ala-aste Koulutie 2 92430 Paavola	91
01093	Raahen ammattioppilaitos PL 7 92101 Raahе	754	06382	Kalajan ala-aste Nättiläntie 65 A 85980 Köyhänperä	48	06392	Revonlahden ala-aste Koulukuja 11 92350 Revonlahti	80
225	Ammatill.erikoisoppilaitokset	79	06383	Kangaskylän ala-aste Lehtorannantie 11 A 85930 Kangaskylä	34	06393	Ruukin ala-aste Häröntie 7 92400 Ruukki	186

4 Oulun lääni – Uleåborgs län

Tunnus Kod	Nimi Namm	Oppilaita Elever	Tunnus Kod	Nimi Namm	Oppilaita Elever	Tunnus Kod	Nimi Namm	Oppilaita Elever
06394	Saarikosken ala-aste Saarikoskentie 936 92430 Paavola	40	138	Peruskoulun erityiskoulut	13	124	Peruskoulun yläasteen koulut	593
124	Peruskoulun yläasteen koulut	288	06397	Haikolan erityiskoulu Jussintie 29 B 85410 Sievi	13	05046	Tenetin koulu Opintie 2 88610 Vuokatti	593
06387	Ruukin yläaste Koulutie 3 92400 Ruukki	288	162	Lukiot	100	162	Lukiot	329
162	Lukiot	154	00564	Sievin lukio Jussinmäentie 2 85410 Sievi	100	00768	Sotkamon lukio Akkoniementie 25 88600 Sotkamo	329
00731	Ruukin lukio Koulutie 92400 Ruukki	154	748	Siikajoki		183	Liikunnan koulutuskeskukset	110
192	Kansalaisopistot	1 500	123	Peruskoulun ala-asteen koulut	196	01768	Vuokatin urheilupuisto 88600 Sotkamo	110
02247	Ruukin kansalaisopisto PL 18 92401 Ruukki	1 500	06591	Karinkannan ala-aste Karinkannantie 90 92330 Karinkanta	25	192	Kansalaisopistot	1 400
211	Maatalousalan oppilaitokset	81	06592	Siikajoen ala-aste Keskikylä Jaakontie 1 C 92320 Siikajoki	171	02253	Sotkamon kansalaisopisto PL 24 88601 Sotkamo	1 400
01489	Ruukin maaseutuoppilaitos Sammalkankaantie 280 92400 Ruukki	81	124	Peruskoulun yläasteen koulut	97	213	Metsä- ja puutalousoppilait.	209
746	Sievi		03335	Siikajoen yläaste Keskikylä Jaakontie 1 A 92320 Siikajoki	97	02420	Vuokattiopisto Alkulantie 15 88600 Sotkamo	209
123	Peruskoulun ala-asteen koulut	568	765	Sotkamo		777	Suomussalmi	
06398	Jokikylän ala-aste Kajaanintie 1012 85450 Joenkylä	29	123	Peruskoulun ala-asteen koulut	788	123	Peruskoulun ala-asteen koulut	865
06399	Jyringin ala-aste Kylätie 44 85340 Jyrinki	53	05021	Heinämäen ala-aste Petäjävaarantie 11 88600 Sotkamo	23	05073	Alanteen ala-aste Lomakyläntie 2 89600 Suomussalmi	51
06400	Järvikylän ala-aste Raudaskyläntie 144 85430 Koivisto	72	05047	Juurikkalahden ala-aste Nurmentie 109 A 88670 Juurikkalahti	32	05071	Haukilan ala-aste Kuhmontie 135 89600 Suomussalmi	28
06402	Karjulan ala-aste Myllyojantie 153 85470 Kiiskilampi	31	05024	Kontinjoen ala-aste Kontinjoentie 6 A 88620 Korholanmäki	44	05069	Jumaliskylän ala-aste Moisiovaarantie 224 C 89610 Jumaliskylä	38
07889	Kiiskilän ala-aste Kiiskilänkyläntie 74 85470 Kiiskilampi	43	05029	Naapurinvaaran ala-aste Naapurinvaarantie 15a 88610 Vuokatti	42	05066	Kiannan ala-aste Kiannanniementie 85 89740 Kianta	23
06403	Kirkonkylän ala-aste Jussintie 29 B 85410 Sievi	187	05032	Pohjavaaran ala-aste Pohjavaarantie 155 88490 Pohjavaara	50	05065	Kirkonkylän ala-aste 89800 Suomussalmi kk	146
06404	Korhosen ala-aste Koulukatu 8 85310 Sievi as	42	05033	Pohjois-Tipaksen ala-aste Pohjois-Tipaksentie 16 88600 Sotkamo	23	05063	Leinolan ala-aste Lähteenmäentie 1 89670 Näljänkä	26
06405	Kukon ala-aste Poleentie 29 85310 Sievi as	47	05022	Salmelan koulu Salmelantie 2 88600 Sotkamo	334	05062	Nivan ala-aste Vaarannivantie 37 A 89680 Vaaranniva	40
06406	Leppälän ala-aste Leppälänkouluntie 47 85340 Jyrinki	32	05036	Sapsokosken ala-aste Sapsoperantie 107 88600 Sotkamo	26	05061	Näätälän ala-aste Pyyvaarantie 107 89800 Suomussalmi kk	26
06407	Vanhankirkon ala-aste Rautiontie 460 85320 Markkula	32	05039	Soidinvaaran ala-aste Sumsantie 85 88600 Sotkamo	42	05060	Pesiön ala-aste Pesiönrannantie 46 89640 Pesiökylä	22
124	Peruskoulun yläasteen koulut	256	05042	Tipasojan ala-aste Tipasojantie 71 88600 Sotkamo	27	08837	Pesiönlahden ala-aste Joukokyläntie 3 A 89600 Suomussalmi	60
06395	Sievin yläaste Jussinmäentie 2 85410 Sievi	256	05045	Tuhkakylän ala-aste Jormasjärventie 2 88120 Tuhkakylä	28	05059	Piispajärven ala-aste Viitostie 806c 89760 Piispajärvi	27
			05044	Vuokatin ala-aste Kuikkalammentie 1 88610 Vuokatti	117	05055	Ruhtinan ala-aste Juntusrannantie 644 89920 Ruhtinansalmi	35
						03643	Taivalalasen ala-aste Jäniksenpolku 1 89600 Suomussalmi	134

Tunnus Kod	Nimi Namn	Oppilaita Elever	Tunnus Kod	Nimi Namn	Oppilaita Elever	Tunnus Kod	Nimi Namn	Oppilaita Elever
05050	Ämmänsaaren ala-aste Kiannonkatu 16 89600 Suomussalmi	209	162	Lukiot	116	06425	Sangin ala-aste Puutturintie 5 91620 Sanginkylä	25
124	Peruskoulun yläasteen koulut	481	00850	Taivalkosken lukio Urheilutie 4 A 93400 Taivalkoski	116	06427	Särkijärven ala-aste Kouluntie 3 91640 Särkijärvi	21
08867	Suomussalmen yläaste 89800 Suomussalmi kk	216	192	Kansalaisopistot	550	124	Peruskoulun yläasteen koulut	169
05048	Ämmänsaaren yläaste Ruukinkatu 5 89600 Suomussalmi	265	02254	Taivalkosken kansalaisopisto Koulukeskus, Urheilutie 4 B 93400 Taivalkoski	550	06417	Utajärven yläaste Laitilantie 8 91600 Utajärvi	169
138	Peruskoulun erityiskoulut	37	223	Ammattioppilaitokset	451	162	Lukiot	87
05660	Kanervan koulu 89800 Suomussalmi kk	30	02552	Koill-Pohjanm.am.op(1.1.1998-) Opintie 3 93400 Taivalkoski	451	00533	Utajärven lukio Laitilantie 8 91600 Utajärvi	87
03458	Korpikuusen koulu 89800 Suomussalmi kk	7	841	Temmes		785	Vaala	
162	Lukiot	253	123	Peruskoulun ala-asteen koulut	76	123	Peruskoulun ala-asteen koulut	344
00771	Suomussalmen lukio Ruukinkatu 3 89600 Suomussalmi	253	04512	Temmeksen ala-aste Koulutie 9 91950 Temmes	76	05235	Jaalangan ala-aste Jaalangantie 97 91740 Jaalanka	39
192	Kansalaisopistot	1 500	859	Tyrnävä		05239	Neittävän ala-aste Uutelanperäntie 18 91780 Neittävä	24
02256	Kianta-opisto PL 40 89601 Suomussalmi	1 500	123	Peruskoulun ala-asteen koulut	461	05241	Pelson ala-aste Koulutie 92810 Pelsonsuo	35
251	Koti- ja laitostalousoppil.	343	06409	Jokisillan ala-aste Jokisillantie 12 91800 Tyrnävä	39	05242	Säränsniemen ala-aste Säränsniementie 355 91760 Säränsniemi	28
02432	Suomussalmi-opisto Kuhmontie 3 89800 Suomussalmi kk	343	06410	Kirkonkylän ala-aste Kirkkotie 91800 Tyrnävä	225	05243	Vaalan ala-aste PL 4 91701 Vaala	161
832	Taivalkoski		06411	Kolmikannan ala-aste Kylmäläntie 75 91800 Tyrnävä	11	05244	Veneheiton ala-aste Venehitontie 790 92830 Venehitto	38
123	Peruskoulun ala-asteen koulut	541	06412	Markkuun ala-aste Ängeslevän ylipäänt. 6 91800 Tyrnävä	28	05245	Ylisuvannon ala-aste Talliniementie 96 91790 Nuojua	19
04505	Asutusalueen ala-aste Opintie 1 C 93400 Taivalkoski	29	06413	Murron ala-aste Simontaival 6-8 91800 Tyrnävä	130	124	Peruskoulun yläasteen koulut	176
06848	Hutun ala-aste Jokijärventie 323 A 93540 Tyrövaara	59	06415	Ängeslevän ala-aste Ängesleväntie 9 91800 Tyrnävä	28	05233	Vaalan yläaste PL 12 91701 Vaala	176
04607	Inkeän ala-aste Inkeentie 32 A 93470 Inget	37	124	Peruskoulun yläasteen koulut	237	138	Peruskoulun erityiskoulut	16
04398	Jurmun ala-aste Jurmuntie 17 B 93420 Jurmu	29	06408	Tyrnävän yläaste Kirkkotie 91800 Tyrnävä	237	05246	Niskan koulu PL 4 91701 Vaala	16
04507	Kirkonkylän ala-aste Opintie 1 C 93400 Taivalkoski	336	889	Utajärvi		162	Lukiot	129
04509	Metsäkylän ala-aste Vanhalantie 13 B 93590 Vanhala	51	123	Peruskoulun ala-asteen koulut	320	00888	Vaalan lukio 91700 Vaala	129
124	Peruskoulun yläasteen koulut	255	06418	Ahmaksen ala-aste Ahmasjärventie 2 91660 Ahmas	53	192	Kansalaisopistot	500
04511	Taivalkosken yläaste Urheilutie 4 A 93400 Taivalkoski	255	06420	Juorkunan ala-aste Puolangantie 367 91630 Juorkuna	20	02244	Oulujärven kansalaisopisto PL 12 91701 Vaala	500
138	Peruskoulun erityiskoulut	36	06422	Kirkonkylän ala-aste Vanhatie 32 91600 Utajärvi	201			
04510	Vaaran peruskoulu Urheilutie 4 A 93400 Taivalkoski	36						

4 Oulun lääni – Uleåborgs län

Tunnus Kod	Nimi Namn	Oppilaita Elever	Tunnus Kod	Nimi Namn	Oppilaita Elever	Tunnus Kod	Nimi Namn	Oppilaita Elever
926	Vihanti		06428	Jakun ala-aste Jakuntie 85 A 1 91210 Jakkukylä	82	06453	Katajan ala-aste Katajantie 23 84100 Ylivieska	209
123	Peruskoulun ala-asteen koulut	387	06429	Kaiston ala-aste Karjalantie 536 A 1 91200 Yli-Ii	19	06455	Kiviojan ala-aste Kiviojantie 16 84100 Ylivieska	126
06498	Alpuan ala-aste Luohuantie 35 86460 Alpu	63	06430	Kirkonkylän ala-aste Karjalantie 15 91200 Yli-Ii	158	06456	Löytyn ala-aste Löytöntie 347 84880 Ylivieska	23
06499	Kirkonkylän ala-aste Nujulanperäntie 2 86400 Vihanti	184	06433	Maalismaan ala-aste Koulutie 70 A 91200 Yli-Ii	25	06457	Niemelän ala-aste Niemelänkyläntie 353 84100 Ylivieska	94
06500	Korvenkylän ala-aste Korvenaho 37 86360 Ilveskorpi	48	06435	Tannilan ala-aste Tannilantie 1472 91240 Tannila	50	06458	Ojakylän ala-aste Perkkiontie 50 84100 Ylivieska	50
06501	Lumimetsän ala-aste Lumimetsäntie 656 86470 Lumimetsä	33	124	Peruskoulun yläasteen koulut	146	06454	Päivärinnan ala-aste Päivärinnankatu 10 84100 Ylivieska	323
06502	Ristonahon ala-aste Kaivoskatu 9 86440 Lampinsaari	59	06586	Yli-Iin yläaste Karjalantie 15 91200 Yli-Ii	146	08928	Rahkolan ala-aste Hakalahdenkatu 8 84100 Ylivieska	175
124	Peruskoulun yläasteen koulut	226				06459	Rannan ala-aste Lampintie 23 84100 Ylivieska	80
06496	Vihannin yläaste Koulutie 6 86400 Vihanti	226	973	Ylikiiminki		06460	Raudaskosken ala-aste Raudaskoskentie 7 84880 Ylivieska	59
162	Lukiot	77	123	Peruskoulun ala-asteen koulut	399	06461	Tuomelan ala-aste Rajaniementie 3 84460 Ylivieska	23
00918	Vihannin lukio 86400 Vihanti	77	06440	Joloksen ala-aste Kouluraitti 13 91300 Ylikiiminki	33	06462	Vähäkankaan ala-aste Vähäkankaantie 622 84540 Ylivieska	67
940	Vuolijoki		06442	Juopulin ala-aste Vimparantie 11 91300 Ylikiiminki	58	124	Peruskoulun yläasteen koulut	649
123	Peruskoulun ala-asteen koulut	215	06443	Kirkonkylän ala-aste Koulutie 1 91300 Ylikiiminki	118	06449	Ylivieskan yläaste Visalantie 5 84100 Ylivieska	649
05271	Kirkonkylän ala-aste Ouluntie 2 88270 Vuolijoki	86	06444	Nuorittan ala-aste Nuorittantie 8 91300 Ylikiiminki	34	162	Lukiot	407
05270	Kosken ala-aste Vuoreslahdentie 3318 A 87100 Kajaani	23	06445	Vepsän ala-aste Kokontie 26 91300 Ylikiiminki	44	00947	Ylivieskan lukio Hakalahdenkatu 8 84100 Ylivieska	407
05268	Otanmäen ala-aste Uunimiehentie 8 88200 Otanmäki	82	06446	Vesalan ala-aste Koulukuja 21 91300 Ylikiiminki	80	181	Musiikkioppilaitokset	651
05267	Vuottolahden ala-aste Vuottolahdentie 1089 88210 Vuottolahti	24	06447	Yliperän ala-aste Somerovaarantie 21 91310 Arkala	32	01986	Ylivieskan seudun musiikkiop. Mattilantie 2 84100 Ylivieska	651
124	Peruskoulun yläasteen koulut	153	124	Peruskoulun yläasteen koulut	201	191	Kansanopistot	168
05266	Vuolijoen yläaste Uunimiehentie 8 88200 Otanmäki	153	06437	Ylikiimingin yläaste Koulutie 5 91300 Ylikiiminki	201	01677	Raudaskylän kristill.opisto Opistontie 4-6 84880 Ylivieska	168
162	Lukiot	57	977	Ylivieska		192	Kansalaisopistot	2 850
00534	Vuolijoen lukio Uunimiehentie 8 88200 Otanmäki	57	123	Peruskoulun ala-asteen koulut	1 263	02255	Ylivieskan kansalaisopisto Kauppakatu 8 84100 Ylivieska	2 850
972	Yli-Ii		06450	Isokosken ala-aste Säilyntie 63 84770 Ylivieska	12	221	Teknilliset oppilaitokset	937
123	Peruskoulun ala-asteen koulut	334	06452	Kantokylän ala-aste Haapavesitie 813 84650 Ylivieska	22	02534	Ylivieskan tekn.ja sos.al.opp. PL 62 84101 Ylivieska	937

Tunnus Kod	Nimi Namn	Oppilaita Elever	Tunnus Kod	Nimi Namn	Oppilaita Elever	Tunnus Kod	Nimi Namn	Oppilaita Elever
047	Enontekiö		04039	Törmäsen ala-aste PPA 2 Törmänen 99800 Ivalo	69	04082	Karihaaran koulu Karpinpolku 2 94200 Kemi	308
123	Peruskoulun ala-asteen koulut	221	124	Peruskoulun yläasteen koulut	337	04078	Sauvosaaren koulu Valtakatu 65 94100 Kemi	247
04018	Hetan koulu Hetta 99400 Enontekiö	70	04028	Inarin yläaste Saarikoskentie 4 99870 Inari	68	04079	Syväkankaan koulu Kulmatie 7 94700 Kemi	238
04019	Kaaresuvannon koulu Syväjärventie 32 99470 Karesuvanto	39	04041	Ivalon yläaste Rantatie 10 99800 Ivalo	253	162	Lukiot	527
03373	Kilpisjärven koulu Tsahkalluokta 99490 Kilpisjärvi	20	03575	Sevettijärven yläaste A 778 Sevettijärvi 99800 Ivalo	16	00272	Kemin lyseon lukio Sankarik 13-15 94100 Kemi	527
04020	Leppäjärven koulu Ruijantie 1935 99440 Leppäjärvi	26	162	Lukiot	171	164	Aikuislukiot	413
04022	Palojoensuun koulu Muoniontie 46 99450 Palojoensuu	22	00161	Ivalon lukio PL 119 99801 Ivalo	171	00544	Kemin aikuislukio Sankarik 13-15 94100 Kemi	413
04023	Peltovuoman koulu Ounastie 3111 99420 Peltovuoma	33	192	Kansalaisopistot	700	181	Musiikkioppilaitokset	711
04025	Vuontisjärven koulu Sammakkolammentie 2 99410 Vuontisjärvi	11	02258	Inarin kansalaisopisto PL 60 99801 Ivalo	700	01955	Länsi-Pohjan musiikkiopisto Meripuistokatu 19 94100 Kemi	711
124	Peruskoulun yläasteen koulut	93	299	Muut ammatilliset oppil.	188	192	Kansalaisopistot	3 850
04026	Enontekiön yläaste 99400 Enontekiö	93	01772	Saamelaisalueen koulutuskeskus Menesjärventie 99870 Inari	188	02261	Kemin työväenopisto Marina Takalon katu 3 94100 Kemi	2 720
162	Lukiot	52	240	Kemi		02272	Toivola-Luotolan kansalaisop. Ouluntie 36 94700 Kemi	1 130
00497	Enontekiön lukio 99400 Enontekiö	52	123	Peruskoulun ala-asteen koulut	1 777	221	Teknilliset oppilaitokset	115
192	Kansalaisopistot	500	04083	Keskuskoulu Kirkkopuistokatu 10 94100 Kemi	192	01007	Kemin teknillinen oppilaitos 94600 Kemi	115
02257	Enontekiön kansalaisopisto 99400 Enontekiö	500	04084	Kivikon koulu Kiveliönkatu 31 94600 Kemi	307	223	Ammattioppilaitokset	461
148	Inari		04085	Koivuharjun koulu Koivuharjunkatu 21 94100 Kemi	144	01045	Kemin ammattioppilaitos Tervaharjunkatu 12 94600 Kemi	461
123	Peruskoulun ala-asteen koulut	674	04086	Kulmankylän koulu Kulmatie 7 94700 Kemi	329	235	Kauppaoppilaitokset	252
04029	Akujärven ala-aste PPA 1 Akujärvi 99800 Ivalo	41	04087	Marttalan koulu Karpinpolku 2 94200 Kemi	166	01230	Kemin kauppaoppilaitos Marina takalon katu 3 94100 Kemi	252
04030	Inarin ala-aste Inarintie 42 99870 Inari	91	04089	Pajusaaren koulu 94300 Kemi	137	241	Terveydenhuolto-oppilaitokset	51
04031	Ivalon ala-aste Koppelontie 99800 Ivalo	400	03257	Takajärven koulu Oklaholmankatu 18 94700 Kemi	313	01346	Kemin terv.huolto-oppilaitos Meripuistokatu 26 94100 Kemi	51
04034	Koppelon ala-aste PPA 1 Koppelo 99800 Ivalo	26	04092	Veitsiluodon koulu Satamalehdontie 2 94830 Kemi	189	243	Sosiaalialan oppilaitokset	360
04035	Menesjärven ala-aste A 779 Menesjärvi 99800 Ivalo	15	124	Peruskoulun yläasteen koulut	930	02539	Kemin sos.ja terv.alan oppil. Meripuistokatu 21 94100 Kemi	360
04036	Nellimin ala-aste 99860 Nellim	14	06855	Hepolan koulu Satamalehdontie 2 94830 Kemi	137			
04038	Sevettijärven ala-aste A 778 Sevettijärvi 99800 Ivalo	18						

5 Lapin lääni – Lapplands län

Tunnus Kod	Nimi Namn	Oppilaita Elever	Tunnus Kod	Nimi Namn	Oppilaita Elever	Tunnus Kod	Nimi Namn	Oppilaita Elever
313	Ammattikorkeakoulut	2 565	192	Kansalaisopistot	1 800	04111	Kaukosen ala-aste 99110 Kaukonen	34
02505	Kemi-Tornion ammattikorkeak. PL 505 94101 Kemi	2 565	02259	Kemijärven kansalaisopisto Vapaudenkatu 8 98100 Kemijärvi	1 800	04115	Kirkkonkylän ala-aste Valtatie 5 99100 Kittilä	216
<hr/>			223	Ammattioppilaitokset	534	04118	Kuivasalmen ala-aste 99240 Kuivasalmi	26
320	Kemijärvi		02523	Kemijärven ammattiopisto Lepistöntie 1 98120 Kemijärvi	534	04120	Könkään ala-aste 99140 Köngäs	31
123	Peruskoulun ala-asteen koulut	776	229	Ammatill.aikuiskoulutuskesk.	97	04575	Molkojärven ala-aste Molkojärvi 97420 Lohiniva	21
04053	Halosenrannan ala-aste Narkilahdentie 12 98100 Kemijärvi	15	02553	Kemijärven amm.aik.koul.keskus Myllylammentie 23 98120 Kemijärvi	97	04122	Raattaman ala-aste 99340 Raattama	28
04064	Joutsijärven ala-aste Koulunraitti 14 98710 Joutsijärvi	19	<hr/>			04123	Sirkan ala-aste 99130 Sirkka	49
04063	Kallaan ala-aste Koulutie 1 98440 Kallaanvaara	135	241	Keminmaa		04125	Tepsan ala-aste 99280 Tepsa	22
04067	Kostamon ala-aste Mäkipirtintie 43 98450 Kostamo	30	123	Peruskoulun ala-asteen koulut	856	124	Peruskoulun yläasteen koulut	235
04054	Kuumaniemen ala-aste Kuumaniemenkatu 98100 Kemijärvi	157	04094	Itäkosken ala-aste Tervolantie 1956 95370 Itäkoski	17	04107	Kittilän ylä-aste Valtatie 5 99100 Kittilä	235
04068	Lehtolan ala-aste Peräposiontie 1699 98420 Ryti-Lehtola	27	04095	Katajarannan ala-aste Rovaniementie 1411 95315 Törmä	26	162	Lukiot	113
04070	Luusuan ala-aste Itärannantie 102 98230 Luusua	37	04096	Kirkonmäen ala-aste Rovaniementie 31 94400 Keminmaa	246	00280	Kittilän lukio Valtatie 5 E 99100 Kittilä	113
04072	Soppelan ala-aste Kaisankankaantie 87 98400 Isokylä	33	04098	Lassilan koulu Koulutie 2 94450 Keminmaa	276	192	Kansalaisopistot	1 400
04055	Särkelän ala-aste Heikinkatu 3 A 2 98120 Kemijärvi	207	04099	Liedakkalan ala-aste Rovaniementie 763 95310 Liedakkala	48	02262	Kittilän kansalaisopisto 99100 Kittilä	1 400
04056	Tohmon ala-aste Rajakatu 7 98310 Kemijärvi	95	04100	Maulan ala-aste Pykälatie 2 95365 Maula	25	<hr/>		
04075	Vuostimon ala-aste Opintie 17 98360 Vuostimo	21	04101	Pöyhön ala-aste Tasasentie 9 94500 Lautiosaari	218	273	Kolari	
124	Peruskoulun yläasteen koulut	468	124	Peruskoulun yläasteen koulut	472	123	Peruskoulun ala-asteen koulut	371
04060	Isokylän yläaste Koulukuja 15 98400 Isokylä	250	04104	Keminmaan yläaste Rovaniementie 31 94400 Keminmaa	472	04128	Kolarin ala-aste PL 36 95901 Kolari	187
04051	Lepistön yläaste Särkeläntie 9 98120 Kemijärvi	218	162	Lukiot	244	04129	Kurtakon ala-aste Kurtakontie 186 95990 Kurtakko	42
138	Peruskoulun erityiskoulut	56	00474	Keminmaan lukio Koulukeskus 94400 Keminmaa	244	04135	Sieppijärven ala-aste Sisuntie 2 95800 Sieppijärvi	70
04058	Sepänmäen koulu Heikinkatu 3 A 1 98120 Kemijärvi	56	192	Kansalaisopistot	800	04136	Vaattojärven ala-aste Vaattojärventie 118 B 95830 Vaattojärvi	25
162	Lukiot	257	02260	Keminmaan kansalaisopisto Koulukeskus 94400 Keminmaa	800	04141	Äkäslompolon ala-aste Koulutie 2 95970 Äkäslompolo	47
00271	Kemijärven lukio Hillatie 6 98100 Kemijärvi	257	<hr/>			124	Peruskoulun yläasteen koulut	184
181	Musiikkioppilaitokset	386	261	Kittilä		04143	Kolarin yläaste PL 36 95901 Kolari	184
01954	Koillis-Lapin musiikkiopisto Hietaniemenkatu 3 98100 Kemijärvi	386	123	Peruskoulun ala-asteen koulut	473	138	Peruskoulun erityiskoulut	14
			04108	Alakylän ala-aste 97470 Alakylä	37	04142	Jokijalan koulu PL 36 95901 Kolari	14
			04109	Hanhimaan ala-aste Hanhimaan koulu 99190 Hanhima	9			

Tunnus Kod	Nimi Namn	Oppilaita Elever	Tunnus Kod	Nimi Namn	Oppilaita Elever	Tunnus Kod	Nimi Namn	Oppilaita Elever
162	Lukiot	108	854	Pello		04181	Kuloharjun ala-aste Kuoliontie 1 97960 Kuloharju	35
00455	Kolarin lukio PL 36 95901 Kolari	108	123	Peruskoulun ala-asteen koulut	445	04183	Lehtiniemi-Ristilän ala-aste Morottajantie 83 97840 Lehtiniemi	40
192	Kansalaisopistot	825	04160	Jarhosen ala-aste Väylänvarrentie 179 C 95720 Jarhoinen	29	04186	Mourujärven ala-aste Maaninkavaarantie 352 97895 Mourujärvi	42
02263	Kolarin kansalaisopisto PL 76 95901 Kolari	825	04161	Juoksengin koulu Rantatie 2 B 95640 Juoksenki	26	04188	Peräposion ala-aste Morottajantie 7 97820 Perä-Posio	22
498	Muonio		04163	Lampsijärven ala-aste Ieronpääntie 15 A 95790 Lampsijärvi	18	04193	Ylikitkan ala-aste Ajakkaniementie 5 B 97920 Suonnankylä	40
123	Peruskoulun ala-asteen koulut	251	04164	Lankojärven ala-aste Länsipuolentie 42 A 95770 Lankojärvi	31	124	Peruskoulun yläasteen koulut	248
04147	Kangosjärven ala-aste Kangosjärventie 215 99360 Kangosjärvi	11	04165	Lempään ala-aste Väylänvarrentie 27 95700 Pello	43	04194	Posion yläaste PL 14 97901 Posio	248
04148	Kihlängin ala-aste Panulantie 14 95950 Kihlanki	16	04166	Pellon koulu Opintie 7 95700 Pello	201	162	Lukiot	99
04150	Kätkäsuvannon ala-aste 99320 Kätkäsvanto	16	04168	Ruuhijärven ala-aste Meltauksentie 217 97335 Ruuhivaara	21	00671	Posion lukio PL 14 97901 Posio	99
04149	Muonion koulu Opintie 99300 Muonio	165	04169	Saukkoriipin ala-aste Meltauksentie 17 95700 Pello	24	192	Kansalaisopistot	800
04151	Särkijärven ala-aste Pallaksentie 4 99300 Muonio	26	04170	Sirkkakosken koulu Meltauksentie 100 A 95780 Sirkkakoski	25	02265	Posion kansalaisopisto PL 32 97901 Posio	800
04152	Ylimuonion ala-aste Koulupolku 10 99310 Yli-Muonio	17	04171	Turtolan ala-aste Torniontie 148 A 95645 Turtola	27	683	Ranua	
124	Peruskoulun yläasteen koulut	131	124	Peruskoulun yläasteen koulut	252	123	Peruskoulun ala-asteen koulut	641
04145	Muonion yläaste PL 78 99301 Muonio	131	04158	Pellon yläaste Koulutie 16 95700 Pello	252	04196	Asmuntin ala-aste Pudasjärventie 248 A 97700 Ranua	23
162	Lukiot	69	162	Lukiot	143	04197	Hosion ala-aste Simojontie 214 97715 Raiskio	15
00466	Muonion lukio PL 111 99301 Muonio	69	00640	Pellon lukio Koulutie 20 95700 Pello	143	04198	Impiön ala-aste Impiöntie 33 A 97765 Impiö	47
192	Kansalaisopistot	250	192	Kansalaisopistot	700	04200	Kelan ala-aste Syötteenie 237 97785 Kelankylä	22
02302	Muonion kansalaisopisto PL 25 99301 Muonio	250	02264	Pellon kansalaisopisto PL 41 95701 Pello	700	04201	Kirkonkylän ala-aste Aapiskuja 6 C 97700 Ranua	313
583	Pelkosenniemi		614	Posio		04203	Kuhan ala-aste Kuhantie 2 C 97700 Ranua	56
123	Peruskoulun ala-asteen koulut	108	123	Peruskoulun ala-asteen koulut	408	04204	Kuukasjärven ala-aste Kuukasjärvenkoulutie 2 A 97780 Kuukasjärvi	38
04156	Niemen koulu 98500 Pelkosenniemi	108	04173	Aholan ala-aste Ahosentie 4 97900 Posio	115	04207	Piittisjärven ala-aste Pekkalantie 508 E 97665 Pohjasperä	17
124	Peruskoulun yläasteen koulut	70	04175	Anetjärven ala-aste Anetjärventie 70 97980 Anetjärvi	25	04208	Portimojärven ala-aste Portimonkoulutie 2 A 97720 Yli-Simo	33
04154	Pelkosenniemen yläaste 98500 Pelkosenniemi	70	04178	Karjalaisenniemen ala-aste Maaninkavaarantie 147 A 97890 Karjalaisenniemi	34	04210	Ruonan ala-aste Ruonankoulutie 2 97715 Raiskio	26
162	Lukiot	31	04180	Kirkonkylän ala-aste Kattavaniementie 1 97900 Posio	55	04211	Saariharjun ala-aste Posiontie 301 97760 Saariharju	20
00498	Pelkosenniemen lukio 98500 Pelkosenniemi	31						

5 Lapin lääni – Lapplands län

Tunnus Kod	Nimi Namn	Oppilaita Elever	Tunnus Kod	Nimi Namn	Oppilaita Elever	Tunnus Kod	Nimi Namn	Oppilaita Elever
04215	Toljan ala-aste Rynkänpuolentie 3 97700 Ranua	31	04254	Pirttikosken ala-aste Piiraisentie 24 97635 Juuniemi	62	698	Rovaniemi	
124	Peruskoulun yläasteen koulut	324	04257	Rautiosaaren ala-aste Huhtavainontie 4 97110 Rautionsaari	75	123	Peruskoulun ala-asteen koulut	2 108
04217	Ranuan yläaste Pappilantie 4 97700 Ranua	324	04258	Saaren koulu 96900 Saarenkylä	284	04224	Katajarannan ala-aste Poropolku 8 96400 Rovaniemi	305
162	Lukiot	121	04259	Sinetän ala-asteen koulu Koulurinteentie 13 97220 Sinettä	78	04225	Keskustan ala-aste Pohjolankatu 23 96100 Rovaniemi	339
00735	Ranuan lukio Pappilantie 9 97700 Ranua	121	03341	Syväsenvaaran ala-aste Aapatie 2 96910 Rovaniemi	253	04226	Korkalovaaran ala-aste Miehentie 10 96100 Rovaniemi	279
191	Kansanopistot	91	04261	Taipaleen ala-aste Taipaleentie 65 97670 Kivitaipale	69	08929	Ounasrinteen ala-aste Matkajängäntie 5 96440 Rovaniemi	504
02317	Ranuan kr. kansanopisto Kansanopistontie 97700 Ranua	91	04262	Tapion ala-aste Tapionmutka 36 97280 Tapio	47	04229	Rantavitikan ala-aste Rantavitikantie 31 96300 Rovaniemi	128
192	Kansalaisopistot	790	04267	Vanttauskosken ala-aste Vanttauskuru 5 97625 Vanttauskoski	58	06892	Vaaranlammen ala-aste Koulukuja 2 96500 Rovaniemi	449
02266	Ranuan kansalaisopisto Pappilantie 2 97700 Ranua	790	04269	Vikajärven ala-aste Liikekuja 3 97510 Vikajärvi	37	04230	Viirinkankaan ala-aste Väänämöisentie 62 96300 Rovaniemi	104
699	Rovaniemen mlk		04270	Väljjoen ala-aste Kuutostie 10 97690 Sulaoja	16	124	Peruskoulun yläasteen koulut	1 339
123	Peruskoulun ala-asteen koulut	2 177	04271	Ylikylän ala-aste Ylikyläntie 23 96800 Rovaniemi	238	04220	Korkalovaaran yläaste Miehentie 12 96100 Rovaniemi	413
04279	Alakorkalon ala-aste Niskanperänkuja 18 96700 Rovaniemi	74	04272	Ylinamman ala-aste Jäntintie 3 97530 Yli-Nampa	18	04222	Ounaskosken yläaste Maakuntakatu 3-5 96100 Rovaniemi	285
04233	Hirvaan ala-aste Kemintie 1504 97130 Hirvas	69	124	Peruskoulun yläasteen koulut	1 050	04221	Ounasvaaran yläaste Poropolku 7 96400 Rovaniemi	317
04253	Jaatilansaaren koulu Koirakuja 30 97160 Petäjäinen	44	04275	Murolan yläaste Kemintie 2471 97140 Muurola	245	04350	Rantavitikan yläaste Yliopistonkatu 6 96300 Rovaniemi	324
04237	Kaukon koulu Paavalniementie 17 96400 Rovaniemi	43	04276	Napapiirin yläaste Asematie 3 96900 Saarenkylä	560	125	Peruskoulua korvaavat koulut	95
04238	Koskenkylän ala-aste Gunillantie 1 96600 Rovaniemi	67	04274	Ounasjoen yläaste Koulurinteentie 13 97220 Sinettä	177	03546	Rovaniemen steinerkoulu Lähteentie 16 96400 Rovaniemi	95
04239	Lehtojärven ala-aste Lehtojärventie 99 97220 Sinettä	22	04273	Pirttikosken yläaste Yläasteentie 24 97635 Juuniemi	68	138	Peruskoulun erityiskoulut	108
04240	Lohinivan ala-aste Kittiläntie 9214 97420 Lohiniva	21	138	Peruskoulun erityiskoulut	16	03687	Myllärin koulu Myllärintie 35 96400 Rovaniemi	19
04243	Meltauksen ala-aste Kittiläntie 5488 97340 Meltaus	41	04278	Sinettäkosken koulu Ylikyläntie 23 96800 Rovaniemi	16	04223	Pärinharjun koulu Maakuntakatu 6-8 96100 Rovaniemi	89
04245	Murolan ala-aste Kemintie 2471 97140 Muurola	107	162	Lukiot	182	03587	Rovaniemen sairaalakoulu PL 8041 96101 Rovaniemi	
04247	Nivan ala-aste Nivankyläntie 213 96100 Rovaniemi	61	00525	Murolan lukio 97140 Muurola	182	162	Lukiot	1 251
03618	Nivavaaran ala-aste Asematie 1 96900 Saarenkylä	336	192	Kansalaisopistot	2 300	00727	Korkalovaaran lukio Miehentie 12 96100 Rovaniemi	288
04248	Norvajärven ala-aste Ahventie 77 96900 Saarenkylä	19	02290	Rovaniemen mlk:n kansalaisop. PL 8032 96101 Rovaniemi	2 300	00728	Lyseonpuiston lukio Ruokasenk.18 96200 Rovaniemi	664
04249	Oikaraisen ala-aste Koulukuja 97610 Oikarainen	38	213	Metsä- ja puutalousoppilait.	567	00063	Ounasvaaran lukio Poropolku 7 96400 Rovaniemi	299
			02540	Rovaniemen luonnonvara-alan op 97130 Hirvas	567			

Tunnus Kod	Nimi Namn	Oppilaita Elever	Tunnus Kod	Nimi Namn	Oppilaita Elever	Tunnus Kod	Nimi Namn	Oppilaita Elever
164	Aikuislukiot	619	313	Ammattikorkeakoulut	2 229	742	Savukoski	
00579	Rovaniemen aikuislukio Ruokasenkatu 18 96200 Rovaniemi	619	02538	Rovaniemen ammattikorkeakoulu Jokiväylä 11 96300 Rovaniemi	2 229	123	Peruskoulun ala-asteen koulut	121
171	Harjoittelukoulut	304	921	Kesäyliopistot	..	04306	Kirkonkylän ala-aste Sauherrantie 23 A 98800 Savukoski	64
04228	Lapin yliopiston harj.koulu Maakuntakatu 6-8 96100 Rovaniemi	304	09930	Lapin kesäyliopisto Hallituskatu 20 B 96100 Rovaniemi	..	04308	Korvatunturin ala-aste 98830 Martti	17
181	Musiikkioppilaitokset	541				04309	Tanhuan ala-aste Kuissuvannontie 99640 Tanhua	19
01962	Lapin musiikkiopisto Jorma Eton tie 8 B 96100 Rovaniemi	541	732	Salla		04310	Tenniön ala-aste 98850 Kuosku	21
183	Liikunnan koulutuskeskukset	231	123	Peruskoulun ala-asteen koulut	386	124	Peruskoulun yläasteen koulut	63
01773	Lapin urheilupuisto Hiihtomajantie 2 96400 Rovaniemi	231	04284	Hautajärven ala-aste Karhujärventie 4 98995 Hautajärvi	32	04305	Korvatunturin yläaste Sauherrantie 23 B 98800 Savukoski	63
191	Kansanopistot	280	04286	Hirvasvaaran ala-aste Karhujärventie 214 98760 Hirvasvaara	20	162	Lukiot	29
01657	Rovala-opisto Jokkatie 26 96100 Rovaniemi	280	04289	Kelloselän ala-aste Sajantie 152 98920 Kelloselkä	22	00483	Savukosken lukio Sauherrantie 23 B 98800 Savukoski	29
192	Kansalaisopistot	2 403	04283	Keminniemen ala-aste Ahvenseläntie 364 98630 Ahvenselkä	28	751	Simo	
02267	Rovaniemen kansalaisopisto Jokkatie 26 96100 Rovaniemi	2 403	04294	Kirkonkylän ala-aste Kinttalanharju 3 98900 Salla	184	123	Peruskoulun ala-asteen koulut	344
221	Teknilliset oppilaitokset	643	04291	Kotala-Naruskan ala-aste Rantakuja 14 B 98930 Kotalankylä	14	04314	Aseman ala-aste PL 51 95200 Simo	91
01018	Rovaniemen teknill.oppilaitos Jokiväylä 11 96300 Rovaniemi	643	04292	Kursun ala-aste Salmenkankaantie 4 B 98600 Kursu	37	04315	Hamarin ala-aste Ranuantie 72 95200 Simo	37
223	Ammattioppilaitokset	1 024	04296	Onkamon ala-aste Onkamontie 104 C 98970 Onkamajärvi	13	04316	Maksniemen koulu Siikatie 95230 Maksniemi	92
02456	Rovaniemen tekninen amm.opp. Kairatie 73-75 96190 Rovaniemi	1 024	04704	Saijan ala-aste Sajantie 403 98950 Saija	18	04321	Simonien ala-aste Pappilantie 1 A 95220 Simoniemi	30
229	Ammatill.aikuiskoulutuskesk.	364	04299	Salmivaaran ala-aste 98660 Salmivaara	18	04320	Simonkylän ala-aste Simonkyläntie 39 95210 Filpus	33
01614	Rovaniemen amm.aik.koul.keskus Jänkätie 1 96300 Rovaniemi	364	124	Peruskoulun yläasteen koulut	235	04322	Viantien ala-aste Palohovintie 17 95225 Viantie	25
235	Kauppaoppilaitokset	1 375	04281	Sallan yläaste Kuusamontie 65 98900 Salla	235	04323	Ylikärpän ala-aste Ranuantie 451 95270 Yli-Kärppä	36
02541	Rovaniemen liik.matk.rav.oppil. PL 46 96301 Rovaniemi	1 375	138	Peruskoulun erityiskoulut	16	124	Peruskoulun yläasteen koulut	211
241	Terveydenhuolto-oppilaitokset	866	06858	Lünaharjun erityiskoulu Kinttalanharju 3 98900 Salla	16	04324	Simon yläaste Simontie 3 95200 Simo	211
01307	Rovaniemen terv.sos.alan opp. Porokatu 35 96400 Rovaniemi	866	162	Lukiot	115	162	Lukiot	135
02322	Hyvä-Olo Koskikatu 6 96200 Rovaniemi	..	00785	Sallan lukio Kuusamontie 65 98900 Salla	115	00789	Simon lukio Simontie 3 95200 Simo	135
311	Yliopistot	3 116	192	Kansalaisopistot	500	192	Kansalaisopistot	950
01918	Lapin yliopisto PL 122 96101 Rovaniemi	3 116	02284	Sallan kansalaisopisto Kunnanvirasto 98900 Salla	500	02268	Simon-Kuivaniemen kansalaisop. 95200 Simo	950

5 Lapin lääni – Lapplands län

Tunnus Kod	Nimi Namn	Oppilaita Elever	Tunnus Kod	Nimi Namn	Oppilaita Elever	Tunnus Kod	Nimi Namn	Oppilaita Elever
758	Sodankylä		213	Metsä- ja puutalousoppilait.	78	04009	Kyläjoen koulu PL 342 95440 Kyläjoki	101
123	Peruskoulun ala-asteen koulut	824	01553	Sodankylän metsäoppilaitos Kaarrostie 12 99600 Sodankylä	78	04046	Mustarannan koulu 95530 Karunki	90
04331	Kelujärven ala-aste Savukoskentie 2060 99620 Kelujärvi	42	235	Kauppapilaitokset	362	04004	Nikummäen koulu Arpelantie 200 95590 Arpela	121
04332	Kersilön ala-aste Jussinvaarantie 13 99660 Kersilö	23	02445	Pohj. Lapin ammatti-instituutti Kaarostie 10 99600 Sodankylä	362	04012	Näätsaaren koulu Näätsaarentie 166 95450 Tornio	55
04290	Kitisenrannan ala-aste Vasantie 11 99600 Sodankylä	450				04013	Pirkkiön koulu Aittamäentie 25 95470 Pirkkiö	49
04504	Lokan ala-aste Ikosentie 15 99645 Lokka	17	845	Tervola		05596	Seminaarin koulu Seminaarinkatu 1 95430 Tornio	138
04337	Orajärven ala-aste Huhanrannantie 12 99560 Orakylä	38	123	Peruskoulun ala-asteen koulut	353	04016	Vojakkalan koulu PJ 32 95500 Vojakkala	47
04339	Raudanjoen ala-aste Raudanjoentie 110 99510 Raudanjoki	24	04353	Kaisajoen ala-aste 95330 Kaisajoki	47	03485	Yliliakan koulu Koulutie 10 95400 Tornio	34
04340	Riipin ala-aste Meltauksentie 1231 99720 Riipi	30	04354	Koivun ala-aste 95355 Koivu	19	04014	Yliraumon koulu Raumontie 100 95420 Tornio	118
04342	Sattasen ala-aste Sattasentie 350 99650 Sattanen	47	04357	Lapinniemen ala-aste PL 26 95301 Tervola	161	124	Peruskoulun yläasteen koulut	970
04344	Syväjärven ala-aste Sassalantie 8 99750 Sassali	65	04358	Lehmikummun ala-aste PPA 2 Lehmikumpu 94500 Lautiosaari	16	04002	Arpelan koulu Arpelantie 200 95590 Arpela	95
04345	Torvisen ala-aste Pyhä-Luostontie 26 99540 Torvinen	16	04359	Louen ala-aste 95340 Loue	34	04043	Karungin koulu Jokivarrentie 2369 95530 Karunki	64
04347	Vaalajärven ala-aste Kittiläntie 1618 99710 Vaalajärvi	44	04360	Mattisen ala-aste Mattinen 95300 Tervola	50	04368	Putaan koulu Hannulankatu 2 95420 Tornio	346
04349	Vuotson ala-aste Ivalontie 8716 99690 Vuotso	28	04365	Varejoen ala-aste Varejoen kp 95300 Tervola	26	08862	Raumon koulu Raumontie 100 95420 Tornio	233
124	Peruskoulun yläasteen koulut	529	124	Peruskoulun yläasteen koulut	193	04369	Suensaaren koulu Hallituskatu 7 95400 Tornio	232
04326	Jeesiönrannan koulu Koulutie 2 99600 Sodankylä	484	04351	Tervolan yläaste 95300 Tervola	193	138	Peruskoulun erityiskoulut	62
03474	Järvikylien yläaste Urheilukentäntie 4 99740 Syväjärvi	45	162	Lukiot	84	04003	Tornionseudun koulu Seminaarinkatu 16 95400 Tornio	62
138	Peruskoulun erityiskoulut	28	00849	Tervolan lukio 95300 Tervola	84	162	Lukiot	677
04327	Jeesiönrannan apukoulu Koulutie 2 99600 Sodankylä	28	192	Kansalaisopistot	830	00829	Putaan lukio Hannulankatu 2 95420 Tornio	352
162	Lukiot	241	02270	Tervolan kansalaisopisto 95300 Tervola	830	00830	Tornion yhteislyseon lukio Hallituskatu 7 95400 Tornio	325
00765	Sodankylän lukio Koulukeskus 99600 Sodankylä	241	851	Tornio		191	Kansanopistot	203
191	Kansanopistot	84	123	Peruskoulun ala-asteen koulut	1 814	01669	Peräpohjolan opisto 95410 Kiviranta	203
01658	Lapin opisto PI 102 99601 Sodankylä	84	04044	Aapajoen koulu 95560 Aapajoki	35	192	Kansalaisopistot	2 200
192	Kansalaisopistot	800	04045	Aapajärven koulu 95530 Karunki	28	02271	Tornion kansalaisopisto Seminaarinkatu 14 95430 Tornio	2 200
02269	Sodankylän kansalaisopisto Vasantie 11 99600 Sodankylä	800	04370	Hannulan koulu Hannulankatu 2 95420 Tornio	321			
			04005	Kaakamon koulu Laivaniementie 1079 94430 Kaakamo	129			
			04007	Kivirannan koulu Tapiolantie 8 95410 Kiviranta	260			
			03567	Kokkokankaan koulu Holmantie 21 95450 Tornio	288			

Tunnus Kod	Nimi Namn	Oppilaita Elever	Tunnus Kod	Nimi Namn	Oppilaita Elever	Tunnus Kod	Nimi Namn	Oppilaita Elever
223	Ammattioppilaitokset	1 563	162	Lukiot	42	04390	Nuotiorannan ala-aste	51
02542	Länsi-Lapin amm.opp(1.8.1997-) Urheilukatu 6 95430 Tornio	1 563	00487	Utsjoen saamelaislukio Koulukeskus 99980 Utsjoki	42		Tomiontie 325 95600 Ylitornio	
229	Ammatill.aikuiskoulutuskesk.	604	192	Kansalaisopistot	120	04702	Raanujärven ala-aste Kyläniementie 153 97250 Raanujärvi	25
01615	Länsi-Lapin amm.aik.koul.kesk Keskikatu 69 95430 Tornio	604	02295	Utsjoen kansalaisopisto Virastotalo 99980 Utsjoki	120	04394	Tengeliön ala-aste Tengeliöntie 106 95620 Aavasaksa	24
235	Kauppaoppilaitokset	238				124	Peruskoulun yläasteen koulut	240
01268	Tornion liiket.tietotekn.inst. Kirkkokatu 10 95400 Tornio	238	976	Ylitornio		04397	Ainiovaaran yläaste Parkkitie 3 95600 Ylitornio	192
890	Utsjoki		123	Peruskoulun ala-asteen koulut	471	04378	Meltosjärven yläaste Raanujärventie 4920 95675 Meltosjärvi	48
123	Peruskoulun ala-asteen koulut	129	04379	Alkkulan ala-aste Kopanmäentie 2 95600 Ylitornio	40	138	Peruskoulun erityiskoulut	6
04373	Karigasniemen ala-aste 99950 Karigasniemi	20	04380	Etelä-Portimon ala-aste Kylätie 24 95655 Etelä-Portimojärvi	24	04396	Vaskenmäen koulu Parkkitie 95600 Ylitornio	6
03647	Karigasniemen saamenk. a-aste 99950 Karigasniemi	26	04382	Kainuunkylän ala-aste Torniontie 1185 95610 Kainuunkylä	40	162	Lukiot	145
03646	Kirkonk. saamenk. ala-aste PL 41 99980 Utsjoki	20	04383	Kantomaa ala-aste Raanujärventie 1883 95660 Kantomaa	20	00946	Ylitornion yhteiskoulun lukio Parkkitie 95600 Ylitornio	145
04374	Kirkonkylän ala-aste PL 41 99980 Utsjoki	42	04384	Kaulirannan ala-aste Rantakyläntie 575 95635 Kaulinranta	21	191	Kansanopistot	92
04375	Nuorgamin ala-aste 99990 Nuorgam	21	04385	Kirkonkylän ala-aste Parkkitie 95600 Ylitornio	132	01699	Ylitornion kristillinen opisto Alkkulanraitti 2 95600 Ylitornio	92
124	Peruskoulun yläasteen koulut	70	04386	Kuivakankaan ala-aste Rantakyläntie 97 95630 Kuivakangas	34	192	Kansalaisopistot	750
03573	Karigasniemen yläaste 99950 Karigasniemi	19	04388	Mellakosken ala-aste Sihtuunantie 17 95690 Mellakoski	39	02273	Ylitornion kansalaisopisto PL 38 95601 Ylitornio	750
08879	Utsjoen yläaste 99980 Utsjoki	51	04389	Meltosjärven ala-aste Raanujärventie 4920 95675 Meltosjärvi	21			

6 Ahvenanmaa – Åland

Tunnus Kod	Nimi Namn	Oppilaita Elever	Tunnus Kod	Nimi Namn	Oppilaita Elever	Tunnus Kod	Nimi Namn	Oppilaita Elever
---------------	--------------	---------------------	---------------	--------------	---------------------	---------------	--------------	---------------------

6 Ahvenanmaa – Åland

035	Brändö		076	Hammarland		438	Lumparland	
123	Peruskoulun ala-asteen koulut	62	123	Peruskoulun ala-asteen koulut	101	123	Peruskoulun ala-asteen koulut	31
06859	Brändö låg- och högstadium Brändö by 22920 Brändö	56	06869	Näfsby lågstadium Näfsby 24 22240 Hammarland	101	06878	Lumparlands lågstadium Klemetsby 22630 Lumparland	31
08930	Lappo skola 22840 Lappo	6						
043	Eckerö		170	Jomala		478	Maarianhamina	
123	Peruskoulun ala-asteen koulut	70	123	Peruskoulun ala-asteen koulut	291	123	Peruskoulun ala-asteen koulut	701
06863	Eckerö lågstadium Storby 152 22270 Eckerö	70	03348	Södersunda lågstadium Södersunda 22130 Gottby	95	06881	Strandnäs lågstadium Lärarvägen 1 741 22100 Mariehamn	252
060	Finström		06871	Vikingaåsens lågstadium Prästgården 22150 Jomala	196	06882	Ytternäs lågstadium Västra ytternäs 22100 Mariehamn	240
123	Peruskoulun ala-asteen koulut	187	124	Peruskoulun yläasteen koulut	312	06883	Övernäs lågstadium Neptungigatan 23 22100 Mariehamn	209
06864	Emkarby lågstadium 22220 Emkarby	33	06873	Kyrkby högstadium PB 5 22151 Jomala	312	124	Peruskoulun yläasteen koulut	331
03249	Godby lågstadium 22410 Godby	89	211	Maatalousalan oppilaitokset	46	03376	Strandnäs högstadium Nabbvägen 1 22100 Mariehamn	125
06866	Pålsböle lågstadium 22310 Pålsböle	65	01510	Ålands naturbruksskola Jomalaby 11 22150 Jomala	46	06880	Övernäs högstadium Västra skolgatan 4 22100 Mariehamn	206
124	Peruskoulun yläasteen koulut	209	295	Kumlinge		162	Lukiot	391
06865	Godby högstadium Box 2 22411 Godby	209	123	Peruskoulun ala-asteen koulut	52	00962	Ålands lyceum PB 74 22101 Mariehamn	391
191	Kansanopistot	73	06874	Enklinge lågstadium 22830 Enklinge	7	192	Kansalaisopistot	3 200
01701	Ålands folkhögskola 22310 Pålsböle	73	06875	Kumlinge låg- och högstadium 22820 Kumlinge	45	02336	Medborg.instit. i Mariehamn Styrmansgatan 1 22100 Mariehamn	3 200
062	Föglö		318	Kökar		221	Teknilliset oppilaitokset	137
123	Peruskoulun ala-asteen koulut	59	123	Peruskoulun ala-asteen koulut	36	01029	Ålands tekniska läroverk PB 80 22101 Mariehamn	137
06867	Föglö låg- och högstadium Degerby 22710 Föglö	59	06876	Kökars låg- och högstadium Karlby 22730 Kökar	36	223	Ammattioppilaitokset	259
065	Geta		417	Lemland		01110	Ålands yrkesskola PB 70 22101 Mariehamn	259
123	Peruskoulun ala-asteen koulut	45	123	Peruskoulun ala-asteen koulut	132	235	Kauppaoppilaitokset	120
06868	Geta lågstadium Vestergeta 22340 Geta	45	06877	Lemlands lågstadium Valborgsvägen 11 22610 Lemland	132	01279	Ålands handelsläroverk PB 42 22101 Mariehamn	120

Tunnus Kod	Nimi Namn	Oppilaita Elever	Tunnus Kod	Nimi Namn	Oppilaita Elever	Tunnus Kod	Nimi Namn	Oppilaita Elever
238	Merenkulkuoppilaitokset	213	736	Saltvik		771	Sund	
01569	Ålands sjöfartsläroverk PB 47 22101 Mariehamn	74	123	Peruskoulun ala-asteen koulut	114	123	Peruskoulun ala-asteen koulut	86
01573	Ålands sjömansskola PB 52 22101 Mariehamn	139	06884	Rangsby lågstadium 22430 Saltvik	50	06888	Sunds lågstadium Finby 22530 Sund	86
241	Terveydenhuolto-oppilaitokset	76	06885	Ödkarby lågstadium Ökarby grundskol 22320 Ödkarby	64			
02526	Ålands vårdinstitut PB 127 22101 Mariehamn	76	251	Koti-ja laitostalousoppil.	14	941	Vårdö	
253	Hotelli-ja ravintolaoppilait.	100	01388	Ålands husmodersskola Kvarnbo 22430 Saltvik	14	123	Peruskoulun ala-asteen koulut	39
01419	Ålands hotell-restaurangskola Strandgatan 1 A 22100 Mariehamn	100				06889	Vårdö lågstadium Vårdöby 22550 Vårdö	39
921	Kesäyliopistot	..	766	Sottunga				
09940	Ålands högskola PB 160 22101 Mariehamn	..	123	Peruskoulun ala-asteen koulut	16			
			06886	Sottunga låg- och högstadium 22720 Sottunga	16			

2 *Oppilaitokset oppilaitostyypeittäin 31.12.1998*
(ei sisällä peruskouluja)
Läroanstalter efter läroanstaltstyp 31.12.1998
(exkl. grundskolor)

Kuntakoodit sivulla 30 – Kommunkoderna på sidan 30.

Läänikoodit sivulla 30 – Länskoderna på sidan 30.

Maakuntakoodit sivulla 30 – Landskapskoderna på sidan 30.

Omistajatyypikoodit sivulla 28 – Koderna för ägartyp på sidan 28.

Oppilaitokset oppilaitostyypeittäin 31.12.1998
Läroanstalter efter läroanstaltstyp 31.12.1998

Tunnus Kod	Nimi Namn	Kunta Kommun	Lääni Län	Maakunta Landskap	Omistaja Ägare	Tunnus Kod	Nimi Namn	Kunta Kommun	Lääni Län	Maakunta Landskap	Omistaja Ägare
---------------	--------------	-----------------	--------------	----------------------	-------------------	---------------	--------------	-----------------	--------------	----------------------	-------------------

1 Yleissivistävät oppilaitokset

162 Lukiot

00001	Alahärmän lukio	004	2	14	3	00477	Hollolan lukio	098	1	07	3
00002	Alajärven lukio	005	2	14	3	00096	Honkajoen lukio	099	2	04	3
00003	Alavuden lukio	010	2	14	3	00839	Hyrylän lukio	858	1	01	3
00004	Alppilan lukio	091	1	01	3	00528	Hyrynsalmen lukio	105	4	18	3
00006	Apollon yhteiskoulun lukio	091	1	01	1	00784	Hyvinkään Sveitsin lukio	106	1	01	3
00007	Arkadian yhteislyseon lukio	543	1	01	1	00098	Hyvinkään yhteiskoulun lukio	106	1	01	3
00721	Aronahteen lukio	684	2	04	3	00104	Hämeenkylässä lukio	092	1	01	3
00009	Askolan lukio	018	1	20	3	00099	Hämeenkyrön lukio	108	2	06	3
00008	Aurajoen lukio	853	2	02	3	00100	Hämeenlinnan lyseon lukio	109	1	05	3
00023	B:borgs sv.samskola, gymnasiet	609	2	04	1	00102	Hämeenlinnan yht.koulun lukio	109	1	05	3
00024	Borgå gymnasium	638	1	20	3	00151	Iin lukio	139	4	17	3
00026	Brändö gymnasium	091	1	01	3	00152	Iisalmen lukio	140	3	11	3
00577	Cygnaeus-lukio	179	2	13	3	00154	Iitin lukio	142	1	08	3
00036	Ekenäs gymnasium	835	1	01	3	00155	Ikaalisten lukio	143	2	06	3
00046	Elimäen lukio	044	1	08	3	00156	Ilmajoen lukio	145	2	14	3
00037	Elisenvaaran lukio	219	2	02	3	00157	Ilomantsin lukio	146	3	12	3
00045	Enon lukio	045	3	12	3	00158	Imatran yhteislukio	153	1	09	3
00497	Enontekiön lukio	047	5	19	3	00159	Inkeröisten lukio	754	1	08	3
00594	Erkko-lukio	560	1	07	3	00160	Isonkyrön lukio	152	2	15	3
00093	Espoonlahden lukio	049	1	01	3	00670	Itäkeskuksen lukio	091	1	01	3
00041	Etelä-Kaarelan lukio	091	1	01	3	00161	Ivalon lukio	148	5	19	3
00494	Etelä-Tapiolan lukio	049	1	01	3	00191	Jakobstads gymnasium	598	2	15	3
00845	Etu-Töölön lukio	091	1	01	3	00192	Jalasjärven lukio	164	2	14	3
00042	Eurajoen lukio	051	2	04	3	00667	Joensuun Niinivaaran lukio	167	3	12	3
00043	Euran lukio	050	2	04	3	00195	Joensuun lyseon lukio	167	3	12	3
00044	Evijärven lukio	052	2	14	3	00196	Joensuun yhteiskoulun lukio	167	3	12	3
00058	Forssan yhteislyseo	061	1	05	3	00197	Jokelan lukio	858	1	01	3
00062	Gymnasiet Grankulla samskola	235	1	01	3	00537	Joroisten lukio	171	3	10	3
00438	Gymnasiet i Petalax	475	2	15	3	00198	Joutsan lukio	172	2	13	3
00561	Gymnasiet lärkan	091	1	01	3	00199	Joutsenon lukio	173	1	09	3
00777	Gymnasiet svenska normallyceum	091	1	01	3	00200	Juankosken lukio	174	3	11	3
00086	H:gin suomal.yht.koulun lukio	091	1	01	1	00201	Juhana Herttuan lukio	853	2	02	3
00090	H:gin uuden yht.koulun lukio	091	1	01	1	00209	Jurvan lukio	175	2	14	3
00065	Haapajärven lukio	069	4	17	3	00210	Juuan lukio	176	3	12	3
00066	Haapamäen yhteiskoulu	249	2	13	3	00202	Juvan lukio	178	3	10	3
00067	Haapaveden lukio	071	4	17	3	00203	Jyväskylän lyseon lukio	179	2	13	3
00454	Halikon lukio	073	2	02	3	00207	Jämsän lukio	182	2	13	3
00071	Haminan lukio	075	1	08	3	00206	Jämsänkosken lukio	183	2	13	3
00073	Hangö gymnasium	078	1	01	3	00208	Järvenpään lukio	186	1	01	3
00103	Hankasalmen lukio	077	2	13	3	00075	Kaarilan lukio	837	2	06	3
00072	Hankoniemen lukio	078	1	01	3	00472	Kaarinan lukio	202	2	02	3
00074	Harjavallan lukio	079	2	04	3	00916	Kaitaan lukio	049	1	01	3
00646	Hatanpään lukio	837	2	06	3	00251	Kajaanin lyseon lukio	205	4	18	3
00040	Haukilahden lukio	049	1	01	3	00253	Kalajoen lukio	208	4	17	3
00076	Haukiputaan lukio	084	4	17	3	00254	Kalevan lukio	837	2	06	1
00105	Haukivuoren lukio	085	3	10	3	00306	Kallaveden lukio	297	3	11	3
00077	Hausjärven lukio	086	1	05	3	00255	Kallion lukio	091	1	01	3
00080	Heinäveden lukio	090	3	10	3	00256	Kangasalan lukio	211	2	06	3
00107	Helsingin gymnasium	092	1	01	3	00257	Kangasniemen lukio	213	3	10	3
00088	Helsingin kuvataidelukio	091	1	01	3	00258	Kankaanpään lukio	214	2	04	3
00091	Helsingin yhteislyseon lukio	091	1	01	1	00259	Kannaksen lukio	398	1	07	3
00755	Hermannin lukio	734	2	02	3	00260	Kannuksen lukio	217	2	16	3
00095	Herttoniemen yht.koulun lukio	091	1	01	1	00261	Karhulan lukio	285	1	08	3
00048	Hervannan lukio	837	2	06	3	00262	Karis-Billnäs gymnasium	220	1	01	3
						00263	Karjaan lukio	220	1	01	3
						00265	Karjasillan lukio	564	4	17	3

Oppilaitokset oppilaitostyypeittäin 31.12.1998
Läroanstaltes efter läroanstaltstyp 31.12.1998

Tunnus Kod	Nimi Namn	Kunta Kommun	Lääni Län	Maakunta Landskap	Omistaja Ägare	Tunnus Kod	Nimi Namn	Kunta Kommun	Lääni Län	Maakunta Landskap	Omistaja Ägare
00266	Karkkilan lukio	224	1	01	3	00314	Kuusamon lukio	305	4	17	3
00061	Karleby svenska gymnasium	272	2	16	3	00601	Kuusiluodon lukio	564	4	17	3
00267	Karstulan lukio	226	2	13	3	00078	Kymenkartanon lukio	111	1	07	3
00320	Karttulan lukio	227	3	11	3	00323	Kyrksläatts gymnasium	257	1	01	3
00603	Kastellin lukio	564	4	17	3	00570	Kälviän lukio	315	2	16	3
00722	Kastun lukio	853	2	02	3	00081	Käpylän lukio	091	1	01	3
00775	Katedralskolan i Åbo	853	2	02	3	00330	Kärkölän lukio	316	1	07	3
00268	Kauhajoen lukio	232	2	14	3	00531	Kärsämäen lukio	317	4	17	3
00269	Kauhavan lukio	233	2	14	3	00017	Laajasalon lukio	091	1	01	3
00039	Kaukalahden lukio	049	1	01	3	00401	Laanilan lukio	564	4	17	3
00270	Kauniaisten lukio	235	1	01	3	00403	Lahden lyseon lukio	398	1	07	3
00101	Kaurialan lukio	109	1	05	3	00404	Lahden yhteiskoulun lukio	398	1	07	1
00478	Kaustisen musiikkilukio	236	2	16	3	00406	Laihian lukio	399	2	15	3
00321	Kellokosken lukio	858	1	01	3	00407	Laitilan lukio	400	2	02	3
00271	Kemijärven lukio	320	5	19	3	00408	Lammin lukio	401	1	05	3
00272	Kemin lyseon lukio	240	5	19	3	00293	Langinkosken lukio	285	1	08	3
00474	Keminmaan lukio	241	5	19	3	00409	Lapinlahden lukio	402	3	11	3
00479	Kempeleen lukio	244	4	17	3	00411	Lappajärven lukio	403	2	14	3
00275	Keravan lukio	245	1	01	3	00412	Lappeenrannan lyseon lukio	405	1	09	3
00325	Kerimäen lukio	246	3	10	3	00284	Lapuan lukio	408	2	14	3
00277	Keuruun lukio	249	2	13	3	00415	Laukaan lukio	410	2	13	3
00326	Kiimingin lukio	255	4	17	3	00754	Laurin lukio	734	2	02	3
00329	Kimitoöns gymnasium	243	2	02	3	00418	Lauritsalan lukio	405	1	09	3
00413	Kimpisen lukio	405	1	09	3	00419	Lauttakylän lukio	102	2	04	3
00538	Kinnulan lukio	256	2	13	3	00420	Lauttasaaren yht.koulun lukio	091	1	01	1
00279	Kiteen lukio	260	3	12	3	00421	Lavian lukio	413	2	04	3
00280	Kittilän lukio	261	5	19	3	00422	Lempäälän lukio	418	2	06	3
00281	Kiukaisten lukio	262	2	04	3	00423	Leppävaaran lukio	049	1	01	3
00282	Kiuruveden lukio	263	3	11	3	00424	Leppävirran lukio	420	3	11	3
00286	Kiviniityn lukio	272	2	16	3	00132	Liedon lukio	423	2	02	3
00399	Koivukylän lukio	092	1	01	3	00425	Lieksan lukio	422	3	12	3
00285	Kokemäen lukio	271	2	04	3	00426	Lievestuoreen lukio	410	2	13	3
00287	Kokkolan yhteislyseon lukio	272	2	16	3	00427	Limingan lukio	425	4	17	3
00455	Kolarin lukio	273	5	19	3	00252	Linnan lukio	205	4	18	3
00530	Konneveden lukio	275	2	13	3	00657	Linnankosken lukio	638	1	20	3
00464	Kontiolahden lukio	276	3	12	3	00308	Linnanpellon lukio	297	3	11	3
00727	Korkalovaaran lukio	698	5	19	3	00428	Liperin lukio	426	3	12	3
00288	Korpilahden lukio	277	2	13	3	00429	Lohjan lukio	444	1	01	3
00900	Korsholms gymnasium	499	2	15	3	00430	Loimaan lukio	430	2	02	3
00289	Korson lukio	092	1	01	3	00574	Lopen lukio	433	1	05	3
00290	Kosken lukio	284	2	02	3	00432	Lovisa gymnasium	434	1	20	3
00294	Kotka sv.samskola, gymnasiet	285	1	08	1	00838	Luostarivuoren lukio	853	2	02	3
00291	Kotkan lyseon lukio	285	1	08	3	00079	Lyseonmäen lukio	111	1	07	3
00295	Kouvolan lyseon lukio	286	1	08	3	00728	Lyseonpuiston lukio	698	5	19	3
00297	Kouvolan yhteiskoulun lukio	286	1	08	3	00914	Länsi-Porin lukio	609	2	04	3
00298	Kristiinankaupungin lukio	287	2	15	3	00604	Madetojan musiikkilukio	564	4	17	3
00299	Kristinestads gymnasium	287	2	15	3	00501	Malmin lukio	091	1	01	3
00465	Kronoby gymnasium	288	2	15	3	00059	Martinlaakson lukio	092	1	01	3
00300	Kuhmoisten lukio	291	2	13	3	00568	Masalan lukio	257	1	01	3
00301	Kuhmon yhteisluukio	290	4	18	3	00128	Mattlidens gymnasium	049	1	01	3
00580	Kulosaar.yht.lukio(1.8.1995-)	091	1	01	1	00503	Maunulan yhteiskoulun lukio	091	1	01	1
00654	Kuninkaanhaan lukio	609	2	04	3	00504	Meilahden lukio	091	1	01	3
00328	Kuopion Yht.koul.Musiikkilukio	297	3	11	3	00437	Meri-Porin lukio	609	2	04	3
00304	Kuopion klassillinen lukio	297	3	11	3	00505	Merikarvian lukio	484	2	04	3
00305	Kuopion lyseon lukio	297	3	11	3	00831	Merikosken lukio	564	4	17	3
00310	Kuortaneen lukio	300	2	14	3	00506	Messukylän lukio	837	2	06	3
00311	Kupittaa lukio	853	2	02	3	00507	Mikkelin lyseon lukio	491	3	10	3
00312	Kurikan lukio	301	2	14	3	00509	Mikkelin yhteiskoulun lukio	491	3	10	3
00315	Kuusaan lukio	306	1	08	3	00510	Minna Canthin lukio	297	3	11	3

Oppilaitokset oppilaitostyypeittäin 31.12.1998
Läroanstalter efter läroanstaltstyp 31.12.1998

Tunnus Kod	Nimi Namn	Kunta Kommun	Lääni Län	Maakunta Landskap	Omistaja Ägare	Tunnus Kod	Nimi Namn	Kunta Kommun	Lääni Län	Maakunta Landskap	Omistaja Ägare
00511	Mouhijärven lukio	493	2	06	3	00647	Pohj.Haagan yht.koulun lukio	091	1	01	1
00512	Muhoksen lukio	494	4	17	3	00434	Pohjois-Espoon lukio	049	1	01	3
00522	Mukkulan lukio	398	1	07	3	00648	Pohjois-Helsingin lukio	091	1	01	3
00513	Munkkiniemen yht.koulun lukio	091	1	01	1	00649	Pohjois-Tapiolan lukio	049	1	01	3
00466	Muonion lukio	498	5	19	3	00467	Polvijärven lukio	607	3	12	3
00575	Muuramen lukio	500	2	13	3	00651	Pomarkun lukio	608	2	04	3
00525	Murolan lukio	699	5	19	3	00652	Porin lyseon lukio	609	2	04	3
00431	Myllyharjun lukio	434	1	20	3	00653	Porin suomal.yht.lyseon lukio	609	2	04	3
00516	Myllykosken lukio	754	1	08	3	00666	Porkkalan lukio	257	1	01	3
00517	Mynämäen lukio	503	2	02	3	00162	Porlammin lukio	407	1	20	3
00518	Mäkelänrinteen lukio	091	1	01	3	00671	Posion lukio	614	5	19	3
00519	Mäntsälän lukio	505	1	01	3	00658	Pudasjärven lukio	615	4	17	3
00520	Mäntyharjun lukio	507	3	10	3	00663	Pulkkilan lukio	617	4	17	3
00521	Mäntän lukio	506	2	06	3	00468	Punkaharjun lukio	618	3	10	3
00552	Naantalin lukio	529	2	02	3	00659	Punkalaitumen lukio	619	2	04	3
00553	Nakkilan lukio	531	2	04	3	00660	Puolalanmäen lukio	853	2	02	3
00877	Nastolan lukio	532	1	07	3	00673	Puolangan lukio	620	4	18	3
00324	Nikkarin lukio	245	1	01	3	00829	Putaan lukio	851	5	19	3
00554	Nilsian lukio	534	3	11	3	00469	Puumalan yhteislukio	623	3	10	3
00555	Nivalan lukio	535	4	17	3	00541	Pyhäjoen lukio	625	4	17	3
00556	Nokian lukio	536	2	06	3	00661	Pyhäjärven lukio	626	4	17	3
00480	Nousiaisten lukio	538	2	02	3	00010	Pyhäselän lukio	632	3	12	3
00536	Nummelan lukio	927	1	01	3	00662	Pälkäneen seudun lukio	635	2	06	3
00557	Nummi-Pusulan lukio	540	1	01	3	00713	Raahen lukio	678	4	17	3
00558	Nurmeksen lukio	541	3	12	3	00714	Raision lukio	680	2	02	3
00559	Nurmijärven yhteiskoulun lukio	543	1	01	1	00715	Rajamäen lukio	543	1	01	3
00527	Nurmon lukio	544	2	14	3	00716	Rantasalmen lukio	681	3	10	3
00456	Närpes gymnasium	545	2	15	3	00735	Ranuan lukio	683	5	19	3
00565	Olarin lukio	049	1	01	3	00644	Rauhalan lukio	422	3	12	3
00595	Oriveden lukio	562	2	06	3	00719	Rauman lyseon lukio	684	2	04	3
00596	Oulaisten lukio	563	4	17	3	00720	Raumanmeren lukio	684	2	04	3
00598	Oulun lyseon lukio	564	4	17	3	00723	Rautalammin lukio	686	3	11	3
00597	Oulunkylän yhteiskoulun lukio	091	1	01	1	00482	Rautavaaran lukio	687	3	11	3
00543	Oulunsalon lukio	567	4	17	3	00542	Rautjärven lukio	689	1	09	3
00063	Ounasvaaran lukio	698	5	19	3	00532	Reisjärven lukio	691	4	17	3
00602	Outokummun lukio	309	3	12	3	00082	Ressun lukio	091	1	01	3
00672	Padasjoen lukio	576	1	07	3	00724	Riihimäen lukio	694	1	05	3
00634	Paimion lukio	577	2	02	3	00737	Ristiinan lukio	696	3	10	3
00485	Palokan lukio	180	2	13	3	00730	Ruoveden yhteiskoulun lukio	702	2	06	3
00635	Paltamon lukio	578	4	18	3	00731	Ruukin lukio	708	4	17	3
00526	Paraisten lukio	573	2	02	3	00751	Saarijärven lukio	729	2	13	3
00637	Pargas svenska gymnasium	573	2	02	3	00416	Salinkallion lukio	398	1	07	3
00638	Parikkalan lukio	580	1	09	3	00785	Sallan lukio	732	5	19	3
00639	Parkanon lukio	581	2	06	3	00756	Salpausselän lukio	398	1	07	3
00665	Parolan lukio	082	1	05	3	00757	Sammon lukio	837	2	06	3
00674	Pateniemen lukio	564	4	17	3	00758	Savitaipaleen lukio	739	1	09	3
00481	Pedersöre gymnasium	599	2	15	3	00759	Savonlinnan lyseon lukio	740	3	10	3
00498	Pelkosenniemen lukio	583	5	19	3	00787	Savonlinnan taidelukio	740	3	10	3
00640	Pellon lukio	854	5	19	3	00483	Savukosken lukio	742	5	19	3
00529	Perhon lukio	584	2	16	3	00763	Seinäjoen lukio	743	2	14	3
00641	Perniön lukio	586	2	02	3	00475	Sibbo gymnasium	753	1	20	3
00636	Pernon lukio	853	2	02	3	00089	Sibeliuksen lukio	091	1	01	3
00486	Peräseinäjoen lukio	589	2	14	3	00564	Sievin lukio	746	4	17	3
00664	Petäjaveden lukio	592	2	13	3	00764	Siilinjärven lukio	749	3	11	3
00642	Pieksämäen lukio	593	3	10	3	00789	Simon lukio	751	5	19	3
00643	Pielaveden lukio	595	3	11	3	00783	Simonkylän lukio	092	1	01	3
00645	Pietarsaaren lukio	598	2	15	3	00535	Sipoon lukio	753	1	20	3
00668	Pihtiputaan lukio	601	2	13	3	00765	Sodankylän lukio	758	5	19	3
00400	Pirkkalan yhteislukio	604	2	06	3	00766	Someron lukio	761	2	02	3

Oppilaitokset oppilaitostyypeittäin 31.12.1998
Läroanstalter efter läroanstaltstyp 31.12.1998

Tunnus Kod	Nimi Namn	Kunta Kommun	Lääni Län	Maakunta Landskap	Omistaja Ägare	Tunnus Kod	Nimi Namn	Kunta Kommun	Lääni Län	Maakunta Landskap	Omistaja Ägare
171 Harjoittelukoulut						01998	Keskisen Uudenmaan musiikkiop.	186	1	01	3
00842	Helsingin II normaalikoulu	091	1	01	2	01997	Kirkkonummen musiikkiopisto	257	1	01	3
00083	Helsingin normaalilyseo	091	1	01	2	01954	Koillis-Lapin musiikkiopisto	320	5	19	3
00490	Hämeenlinnan normaalikoulu	109	1	05	2	02338	Konservatoriet i Jakobstad	598	2	15	4
00194	Joensuun normaalikoulu	167	3	12	2	01977	Korsholms musikinstitut	499	2	15	3
00204	Jyväskylän normaalikoulu	179	2	13	2	01958	Kotkan seudun musiikkiopisto	285	1	08	1
00491	Kajaanin normaalikoulu	205	4	18	2	02332	Kuhmon musiikkiopisto	290	4	18	3
04228	Lapin yliopiston harj.koulu	698	5	19	2	01719	Kuopion konservatorio	297	3	11	1
00599	Oulun normaalikoulu	564	4	17	2	02308	Kuopion musiikin yst.mus.opist	297	3	11	1
00492	Rauman normaalikoulu	684	2	04	2	01959	Kuula-opisto-Kuula-institutet	905	2	15	3
00493	Savonlinnan normaalikoulu	740	3	10	2	02013	Kuusamon musiikkiopisto	305	4	17	3
00817	Tampereen normaalikoulu	837	2	06	2	01960	Käpylän musiikkiopisto	091	1	01	1
00836	Turun normaalikoulu	853	2	02	2	02484	Lahden Musiikkiopisto	398	1	07	1
00898	Vasa övningsskola	905	2	15	2	01962	Lapin musiikkiopisto	698	5	19	3
179 Muut perus-/lukioasteen koulut						01963	Lappeenrannan musiikkiopisto	405	1	09	1
00028	Anna Tapion koulu	439	2	06	1	01964	Lapuan musiikkiopisto	408	2	14	3
00394	Englantilainen koulu	091	1	01	1	01987	Lautasaaren musiikkiopisto	091	1	01	1
00084	H:gin ransk.-suom. koulu	091	1	01	2	01990	Limingan seudun musiikkiopisto	425	4	17	3
00729	Helsingin Rudolf Steiner-koulu	091	1	01	1	02343	Loimaan seudun musiikkiopisto	430	2	02	3
00085	Helsingin saksalainen koulu	091	1	01	1	01936	Lounais-Hämeen musiikkiopisto	061	1	05	3
03510	International School of H:ki	091	1	01	1	02485	Luoteis-Helsingin Musiikkiop.	091	1	01	1
03681	Itä-Suomen suomal.-venäl.koulu	405	1	09	1	01967	Länsi-Helsingin musiikkiop.	091	1	01	1
03116	Juutalainen koulu	091	1	01	1	02333	Länsi-Karjalan musiikkiopisto	426	3	12	3
00495	Lahden Rudolf Steiner-koulu	398	1	07	1	01955	Länsi-Pohjan musiikkiopisto	240	5	19	3
00087	Suomalais-venäläinen koulu	091	1	01	2	01965	Länsi-Uudenmaan musiikkiopisto	444	1	01	3
00496	Tampereen Rudolf Steiner-koulu	837	2	06	1	02357	Läntisen Keski-Suomen mus.opis	249	2	13	3
00828	Toivonlinnan yhteiskoulu	602	2	02	1	01966	Mikkelin musiikkiopisto	491	3	10	1
181 Musiikkioppilaitokset						01923	Musiikkiopisto Juvenalia	049	1	01	1
02353	Ala-Keiteleen musiikkiopisto	992	2	13	3	02306	Musikinstitutet Arkipelag	573	2	02	1
02015	Alajärven musiikkiopisto	005	2	14	3	01924	Musikinstitutet Kungsvägen	049	1	01	1
02307	Brages musikskola	091	1	01	1	02346	Musikinstitutet Legato	545	2	15	4
01934	Espeen musiikkiopisto	049	1	01	1	01930	Musikinstitutet Raseborg	835	1	01	3
01935	Et-Pohjanmaan musiikkiopisto	743	2	14	1	01996	Naantalin musiikkiopisto	529	2	02	3
02340	Heinolan musiikkiopisto	111	1	07	3	02345	Nurmijärven musiikkiopisto	543	1	01	1
01938	Helsingin konservatorio	091	1	01	1	02310	Nylands sv.musikläroanstalt	091	1	01	4
01940	Huittisten musiikkiopisto	102	2	04	3	01968	Oulun konservatorio	564	4	17	3
01941	Hyvinkään musiikkiopisto	106	1	01	1	02334	Pakilan musiikkiopisto	091	1	01	1
01942	Hämeenlinnan musiikkiopisto	109	1	05	1	01971	Palmgren opisto	609	2	04	3
02339	Härjänmaan musiikkiopisto	004	2	14	3	01953	Panula-opisto	232	2	14	3
01944	Imatran seudun musiikki-inst.	153	1	09	3	01925	Pielisen-Karjalan musiikkiop.	422	3	12	3
01945	Itä-Helsingin musiikkiopisto	091	1	01	1	01929	Pirkanmaan musiikkiopisto	837	2	06	1
01948	Joensuun konservatorio	167	3	12	3	01969	Pohj.Helsingin musiikkiopisto	091	1	01	1
01949	Jokilaaksojen musiikkiopisto	535	4	17	4	02356	Pohj.Keski-Suomen musiikkiop.	729	2	13	3
02305	Jyväskylän musiikkiopisto	179	2	13	3	01970	Pohjois-Kymen musiikkiopisto	286	1	08	1
02351	Jämsänjokilaakson musiikkiopis	182	2	13	3	01993	Pohjois-Pirkanmaan mus.opisto	936	2	06	3
01951	Kainuun musiikkiopisto	205	4	18	3	01995	Pop&Jazz konservatorio	091	1	01	1
01952	Kankaanpään musiikkiopisto	214	2	04	3	01933	Porvoonseudun musiikkiopisto	638	1	20	3
01937	Kauniaisten mus.op-Grankulla	235	1	01	1	01961	Päijät-Hämeen konservatorio	398	1	07	1
01921	Keravan musiikkiopisto	245	1	01	1	01972	Raahen musiikkiopisto	678	4	17	3
02342	Keski-Helsingin musiikkiopisto	091	1	01	1	01973	Rauman musiikkiopisto	684	2	04	3
02352	Keski-Karjalan musiikkiopisto	848	3	12	3	01974	Riihimäen musiikkiopisto	694	1	05	3
01957	Keski-Pohjanmaan konservatorio	272	2	16	1	01975	Salon musiikkiopisto	734	2	02	3
01984	Keski-Savon musiikkiopisto	915	3	11	3	01976	Savonlinnan musiikkiopisto	740	3	10	1
01950	Keski-Suomen konservatorio	179	2	13	4	01931	Tampereen konservatorio	837	2	06	1
181 Musiikkioppilaitokset (jatkuu)						01932	Turun konservatorio	853	2	02	1
181 Musiikkioppilaitokset (jatkuu)						02525	Turun seudun musiikkiopisto	853	2	02	1
181 Musiikkioppilaitokset (jatkuu)						01981	Vakka-Suomen musiikkiopisto	400	2	02	3
181 Musiikkioppilaitokset (jatkuu)						01982	Valkeakosken musiikkiopisto	908	2	06	3
181 Musiikkioppilaitokset (jatkuu)						01983	Vantaan musiikkiopisto	092	1	01	3

Tunnus Kod	Nimi Namn	Kunta Kommun	Lääni Län	Maakunta Landskap	Omistaja Ägare	Tunnus Kod	Nimi Namn	Kunta Kommun	Lääni Län	Maakunta Landskap	Omistaja Ägare
01985	Viitasaaren alueen mus.opisto	931	2	13	3	01651	Kiteen ev.kansanopisto	260	3	12	1
01986	Ylivieskan seudun musiikkiop.	977	4	17	3	01652	Kr.folkhögskolan i Nykarleby	893	2	15	1
01992	Ylä-Satakunnan musiikkiopisto	581	2	06	3	01653	Kronoby folkhögskola	288	2	15	4
01943	Ylä-Savon musiikkiopisto	140	3	11	3	02315	Kunta-alan opisto	220	1	01	1
183 Liikunnan koulutuskeskukset						02318	Kuurojen kansanopisto	091	1	01	1
01779	Eerikkilän urheiluopisto	834	1	05	1	01654	Kuusamon kansanopisto	305	4	17	1
01349	Itä-Suomen liikuntaopisto	167	3	12	1	01655	Kymenlaakson kansanopisto	754	1	08	1
01726	Kisakallion urheiluopisto	444	1	01	1	01631	Laajasalon kristill.opisto	091	1	01	1
01770	Kuortaneen urheiluopisto	300	2	14	1	01656	Lahden kansanopisto	398	1	07	1
01773	Lapin urheiluopisto	698	5	19	1	01658	Lapin opisto	758	5	19	1
01727	Liikuntakeskus Pajulahti	532	1	07	1	01659	Lappfjärds folkhögskola	287	2	15	1
02414	Norralla idrottsinstitut	944	2	15	1	01703	Lehtimäen opisto	414	2	14	1
01728	Solvalla idrottsinstitut	049	1	01	1	01670	Lieksan kristillinen opisto	422	3	12	1
01729	Suomen urheiluopisto	111	1	07	1	01660	Limingan kansanopisto	425	4	17	1
01767	Tanhuvaaran urheiluopisto	740	3	10	1	01661	Loimaan ev.kansanopisto	431	2	02	1
01769	Urheiluopisto Kisakeskus	606	1	01	1	01662	Luther-opisto	186	1	01	1
01730	Varalan urheiluopisto	837	2	06	1	01663	Länsi-Suomen opisto	102	2	04	1
02324	Virpiniemen liikuntaopisto	084	4	17	1	01664	Lärkkulla-Stiftels.folkakademi	220	1	01	1
01768	Vuokatin urheiluopisto	765	4	18	1	01775	Metallityöväen Murikka-opisto	837	2	06	1
191 Kansanopistot						01682	Muurlan evankelinen opisto	501	2	02	1
01705	Aktiivi-instituutti	257	1	01	1	01698	Norralla folkhögskola	944	2	15	1
01620	Alkio-opisto	277	2	13	1	01666	Oriveden opisto	562	2	06	1
01622	Borgå folkhögskola	638	1	20	4	01667	Otavan opisto	492	3	10	3
01623	Etelä-Pohjanmaan opisto	145	2	14	1	01774	Paasikivi-opisto	853	2	02	1
01624	Eurajoen kristill.opisto	051	2	04	1	01668	Partaharjun opisto	594	3	10	1
01625	Ev.folkhögsk.i Södra Finland	078	1	01	1	01691	Pekka Halosen Akatemia	858	1	01	4
01626	Ev.folkhögskolan i Österbotten	905	2	15	1	01681	Perheniemen evankelinen opisto	142	1	08	1
01628	Fria kristliga folkhögskolan	905	2	15	1	01669	Peräpohjolan opisto	851	5	19	1
01629	Haapaveden opisto	071	4	17	1	01671	Pohjois-Karjalan opisto	632	3	12	4
01683	Hankoniemen kristill.opisto	078	1	01	1	01673	Pohjois-Savon kansanopisto	297	3	11	1
01634	Hartolan opisto	081	1	07	1	01674	Pohjola-opisto	084	4	17	1
01630	Helsingin evankelinen opisto	091	1	01	1	01675	Portaanpään krist.kansanopisto	402	3	11	1
01632	Hoikan opisto	912	2	06	1	01676	Päivölän kansanopisto	908	2	06	1
01633	Houtskärs kyrkl.folkhögskola	101	2	02	1	02317	Ranuan kr. kansanopisto	683	5	19	1
02460	Iso Kirja-opisto	249	2	13	1	01677	Raudaskylän kristill.opisto	977	4	17	1
01635	Itä-Karjalan kansanopisto	618	3	10	1	01678	Reisjärven kristill.opisto	691	4	17	1
01636	Jaakkiman kristillinen opisto	700	1	09	1	01657	Rovala-opisto	698	5	19	1
01637	Jamilahden kansanopisto	075	1	08	1	01679	Räisälän kansanopisto	271	2	04	1
01638	Joutsenon opisto	173	1	09	1	01689	Savonlinnan kristill. opisto	740	3	10	1
01639	Jyväskylän kristill.opisto	179	2	13	1	01778	Siikaranta-opisto	257	1	01	1
01640	Jämsän kristill.kansanopisto	182	2	13	1	01685	Sisälähetysseuran opisto	593	3	10	1
01641	Kainuun opisto	578	4	18	1	01627	Solvalla-Finns folkhögskola	049	1	01	1
01642	Kalajoen kristill.kansanopisto	208	4	17	1	01686	Suomen nuorisopisto	491	3	10	1
01672	Kankaanpään opisto	214	2	04	1	01704	Suomen raamattuopisto	235	1	01	1
01643	Kanneljärven opisto	444	1	01	1	01688	Sv.Österbottens folkakademi	545	2	15	4
01644	Karhunmäen krist.kansanopisto	408	2	14	1	01687	Svenska folkakademin	638	1	20	1
01645	Karkun ja Nurmeksen evank. op.	912	2	06	1	01690	Turun kristillinen opisto	853	2	02	1
01646	Karstulan evankelinen opisto	226	2	13	1	01692	Työväen akatemia	235	1	01	1
01647	Kauhajoen evankelinen opisto	232	2	14	1	02316	Valamon kansanopisto	090	3	10	1
01648	Kaustisen ev.kansanopisto	236	2	16	1	01693	Valkealan krist.kansanopisto	909	1	08	1
01649	Keski-Pohjanmaan opisto	315	2	16	1	01694	Varsinais-Suomen kansanopisto	577	2	02	1
01650	Keski-Suomen opisto	774	2	13	1	01695	Viittakiven opisto	083	1	05	1
01621	Kiljavan opisto	543	1	01	1	01696	Voionmaan opisto	980	2	06	1
						01697	Västra Nylands folkhögskola	220	1	01	4
						01699	Ylitornion kristillinen opisto	976	5	19	1
						01700	Åbolands folkhögskola	573	2	02	1
						01701	Ålands folkhögskola	060	6	21	5
						01702	Östra Nylands folkhögskola	585	1	20	1

Oppilaitokset oppilaitostyypeittäin 31.12.1998
Läroanstalter efter läroanstaltstyp 31.12.1998

Tunnus Kod	Nimi Namn	Kunta Kommun	Lääni Län	Maakunta Landskap	Omistaja Ägare	Tunnus Kod	Nimi Namn	Kunta Kommun	Lääni Län	Maakunta Landskap	Omistaja Ägare
192 Kansalaisopistot						02164	Juankosken kansalaisopisto	174	3	11	3
02093	Ahjolan kansalaisopisto	837	2	06	1	02202	Jurvan kansalaisopisto	175	2	14	3
02198	Alajärven kansalaisopisto	005	2	14	3	02153	Juuan kansalaisopisto	176	3	12	3
02285	Alastaron kansalaisopisto	006	2	02	3	02144	Juvan kansalaisopisto	178	3	10	3
02199	Alavuden ja Töysän kansalaisop.	010	2	14	3	02180	Jyvälän kansalaisopisto	179	2	13	1
02137	Anjalankosken opisto	754	1	08	3	02181	Jyväskylän kaup. työväenopisto	179	2	13	3
02094	Asikkalan-Padasjoen kansal.op.	016	1	07	3	02195	Jyväskylän mlk:n kansalaisop.	180	2	13	3
02056	Auralan kansalaisopisto	853	2	02	1	02182	Jämsän työväenopisto	182	2	13	3
02057	Auranlaakson kansalaisopisto	219	2	02	3	02183	Jämsänkosken työväenopisto	183	2	13	3
02043	Borgå medborgarinstitut	638	1	20	3	02027	Järvenpään työväenopisto	186	1	01	3
02089	Dragsfjärds arb.inst-työväenop	040	2	02	3	02203	Järvisseudun kansalaisopisto	052	2	14	1
02044	Ekenäs medborgarinstitut	835	1	01	3	02293	Kaakkoi-Savon kansalaisopisto	246	3	10	3
02125	Elimäen kansalaisopisto	044	1	08	3	02130	Kaakon kansalaisopisto	580	1	09	3
02150	Enon kansalaisopisto	045	3	12	3	02064	Kaarinan-Piikkiön kansalaisop.	202	2	02	3
02257	Enontekiön kansalaisopisto	047	5	19	3	02165	Kaavin kansalaisopisto	204	3	11	3
02020	Espoon kaup.työväenopisto	049	1	01	3	02235	Kainulan kansalaisopisto	205	4	18	1
02058	Euran kansalaisopisto	050	2	04	3	02237	Kalajoen kansalaisopisto	208	4	17	3
02095	Forssan aikuisopisto	061	1	05	3	02028	Kalliolan vapaaopisto	091	1	01	1
02046	H:fors stads sv.arbetarinst.	091	1	01	3	02100	Kangasala-opisto	211	2	06	3
02022	H:gin kaup.suom.työväenopisto	091	1	01	3	02145	Kangasniemen kansalaisopisto	213	3	10	3
02231	Haapajärven kansalaisopisto	069	4	17	3	02065	Kankaanpään kansalaisopisto	214	2	04	3
02232	Haapaveden kansalaisopisto	071	4	17	3	02204	Kannuksen kansalaisopisto	217	2	16	3
02059	Halikon kansalaisopisto	073	2	02	3	02026	Kansalaisopisto Jukola	543	1	01	1
02126	Haminan kansalaisopisto	075	1	08	4	02049	Karis sv.medborgarinstitut	220	1	01	3
02021	Hangan suom. kansalaisopisto	078	1	01	3	02029	Karjaan suom. kansalaisopisto	220	1	01	3
02047	Hangö sv.medborgarinstitut	078	1	01	3	02030	Karkkilan työväenopisto	224	1	01	3
02179	Hankasalmen kansalaisopisto	077	2	13	3	02184	Karstulan kansalaisopisto	226	2	13	3
02060	Harjavallan kansalaisopisto	079	2	04	3	02223	Kaskisten kansalaisop-medb.ins	231	2	15	3
02096	Harjulan kansalaisopisto	398	1	07	1	02205	Kauhajoen kansalaisopisto	232	2	14	3
02233	Haukiputaan ja Kiimingin opist	084	4	17	1	02206	Kauhavan-Härmäin kansalaisop.	233	2	14	3
02097	Hausjärven kansalaisopisto	086	1	05	3	02236	Kaukametsän opisto	205	4	18	3
02140	Heinolan kansalaisopisto	111	1	07	1	02045	Kauniaist.kansal.op-medb.inst.	235	1	01	3
02141	Heinäveden kansalaisopisto	090	3	10	3	02259	Kemijärven kansalaisopisto	320	5	19	3
02042	Helsingin Aikuisopisto	091	1	01	1	02261	Kemin työväenopisto	240	5	19	3
02291	Hollolan kansalaisopisto	098	1	07	3	02260	Keminmaan kansalaisopisto	241	5	19	3
02061	Huittisten seudun kansalaisop.	102	2	04	3	02297	Kempeleen kansalaisopisto	244	4	17	3
02294	Hyrynsalmen kansalaisopisto	105	4	18	3	02031	Keravan opisto	245	1	01	3
02023	Hyvinkään kansalaisopisto	106	1	01	3	02154	Keski-Karjalan kansalaisopisto	260	3	12	3
02062	Hämeenkyrön kansalaisopisto	108	2	06	3	02185	Keuruun kansalaisopisto	249	2	13	3
02098	Hämeenlinnan kansalaisopisto	109	1	05	3	02256	Kianta-opisto	777	4	18	3
02234	Iin ja Yli-Iin kansalaisopisto	139	4	17	3	02090	Kimitobygdens medborgarinst.	243	2	02	3
02163	Iisalmen kansalaisopisto	140	3	11	3	02050	Kirkkonumm.kansal.op-medb.inst	257	1	01	3
02127	Iitin kansalaisopisto	142	1	08	3	02262	Kittilän kansalaisopisto	261	5	19	3
02063	Ikaalisten kaup.kansalaisop.	143	2	06	3	02067	Kiukaisten kansalaisopisto	262	2	04	3
02200	Ilmajoki-opisto	145	2	14	3	02166	Kiuruveden kansalaisopisto	263	3	11	3
02151	Ilomantsin kansalaisopisto	146	3	12	3	02068	Kokemäen kansalaisopisto	271	2	04	3
02128	Imatran työväenopisto	153	1	09	3	02549	Kokkolan seud.op-Karlebyn.inst	272	2	16	3
02258	Inarin kansalaisopisto	148	5	19	3	02263	Kolarin kansalaisopisto	273	5	19	3
02048	Ingå medborgarinstitut	149	1	01	3	02276	Kontiolahden kansalaisopisto	276	3	12	3
02142	Itä-Hämeen kansalaisopisto	081	1	07	3	02219	Korsholms medborgarinstitut	499	2	15	3
02222	Jakobstads sv.arbetarinstitut	598	2	15	3	02132	Kotkan opisto	285	1	08	3
02201	Jalasjärven kansalaisopisto	164	2	14	3	02133	Kouvolan kaup.kansalaisopisto	286	1	08	3
02099	Janakkalan kansalaisopisto	165	1	05	3	02229	Kristinestads medborgarinst.	287	2	15	3
02152	Joensuun vapaaopisto	167	3	12	3	02224	Kronoby medborgarinstitut	288	2	15	3
02025	Jokelan kansalaisopisto	858	1	01	1	02238	Kuhmon kansalaisopisto	290	4	18	3
02274	Jokiläänin kansalaisopisto	169	1	05	3	02167	Kuopion kansalaisopisto	297	3	11	3
02143	Joroisten kansalaisopisto	171	3	10	3	02101	Kuoreveden kansalaisopisto	299	2	06	3
02275	Joutsan kansalaisopisto	172	2	13	3	02208	Kuortaneen kansalaisopisto	300	2	14	3
02129	Joutsenon kansalaisopisto	173	1	09	3	02209	Kurikan kansalaisopisto	301	2	14	1

Oppilaitokset oppilaitostyypeittäin 31.12.1998
Läroanstalter efter läroanstaltstyp 31.12.1998

Tunnus Kod	Nimi Namn	Kunta Kommun	Lääni Län	Maakunta Landskap	Omistaja Ägare	Tunnus Kod	Nimi Namn	Kunta Kommun	Lääni Län	Maakunta Landskap	Omistaja Ägare
02239	Kuusamon kansalaisopisto	305	4	17	3	02264	Pellon kansalaisopisto	854	5	19	3
02134	Kuusankosken kaup.työväenop.	306	1	08	3	02212	Perhokilaakson kansalaisop.	924	2	16	3
02210	Kyrönmaan opisto	152	2	15	1	02079	Perniön kansalaisopisto	586	2	02	3
02069	Kyröskosken kansalaisopisto	108	2	06	1	02149	Pieksämäen työväenopisto	593	3	10	3
02102	Lahden työväenopisto	398	1	07	3	02171	Pielaveden-Keiteleen kansal.op	595	3	11	3
02070	Laitilan-Pyhärannan kansal.op.	400	2	02	3	02213	Pietarsaaren suom. työväenop.	598	2	15	3
02240	Lakeuden kansalaisopisto	425	4	17	3	02189	Pihtiputaan kansalaisopisto	601	2	13	3
02103	Lammin-Tuuloksen kansalaisop.	401	1	05	3	02111	Pirkkalan kansalaisopisto	604	2	06	3
02168	Lapinlahden kansalaisopisto	402	3	11	3	02190	Pohj.Päijänteen kansalaisop.	277	2	13	3
02135	Lappeenrannan työväenopisto	405	1	09	1	02035	Pohjan työväenop-arbetarinst.	606	1	01	3
02211	Lapuan kansalaisopisto	408	2	14	3	02158	Polvijärven kansalaisopisto	607	3	12	3
02187	Laukaan kansalaisopisto	410	2	13	3	02080	Porin kaup.työväenopisto	609	2	04	3
02283	Lehtimäen-Soinin kansalaisop.	414	2	14	3	02036	Porvoon kansalaisopisto	638	1	20	3
02104	Lempäälän kansalaisopisto	418	2	06	3	02265	Posion kansalaisopisto	614	5	19	3
02169	Leppävirran kansalaisopisto	420	3	11	3	02249	Pudasjärven kansalaisopisto	615	4	17	3
02071	Liedon-Tarvasjoen kansalaisop.	423	2	02	3	02250	Puolangan kansalaisopisto	620	4	18	3
02155	Lieksan kansalaisopisto	422	3	12	3	02159	Puruveden kansalaisopisto	248	3	12	3
02188	Lievestuoreen kansalaisopisto	410	2	13	1	02279	Puumalan kansalaisopisto	623	3	10	3
02146	Linnalan kansalaisopisto	740	3	10	1	02251	Pyhjärven kansalaisopisto	626	4	17	3
02156	Liperin kansalaisopisto	426	3	12	3	02282	Pyhäselän kansalaisopisto	632	3	12	3
02032	Lohjan työväenopisto	444	1	01	3	02112	Pälkäneen seud.kansalaisopisto	635	2	06	3
02072	Loimaan työväenopisto	430	2	02	3	02252	Raahen työväenopisto	678	4	17	3
02105	Lopen opisto	433	1	05	3	02081	Raision työväenopisto	680	2	02	3
02051	Lovisa sv.medborgarinstitut	434	1	20	3	02280	Rantasalmen kansalaisopisto	681	3	10	3
02228	Malax-Korsnäs medborg.institut	475	2	15	3	02266	Ranuan kansalaisopisto	683	5	19	3
02336	Medborg.instit. i Mariehamn	478	6	21	5	02082	Rauman kaup.kansalaisopisto	684	2	04	3
02073	Merikarvian kansalaisopisto	484	2	04	3	02172	Rautavaaran kansalaisopisto	687	3	11	3
02147	Mikkelin kansalaisopisto	491	3	10	3	02292	Rautjärven kansalaisopisto	689	1	09	3
02300	Mikkelin mlk:n kansalaisopisto	492	3	10	3	02113	Riihimäen kansalaisopisto	694	1	05	3
02302	Muonion kansalaisopisto	498	5	19	3	02287	Ristiinan kansalaisopisto	696	3	10	3
02066	Mynämäen seud. kansalaisopisto	503	2	02	3	02267	Rovaniemen kansalaisopisto	698	5	19	1
02033	Mäntsälän kansalaisopisto	505	1	01	3	02290	Rovaniemen mlk:n kansalaisop.	699	5	19	3
02148	Mäntyharjun kansalaisopisto	507	3	10	3	02277	Ruokolahden kansalaisopisto	700	1	09	3
02106	Mäntän työväenopisto	506	2	06	3	02114	Ruoveden opisto	702	2	06	3
02074	Naantalın työväenopisto	529	2	02	3	02247	Ruukin kansalaisopisto	708	4	17	3
02107	Nastolan kansalaisopisto	532	1	07	3	02191	Saarjärven kansalaisopisto	729	2	13	3
02170	Nilsiän kansalaisopisto	534	3	11	3	02136	Saimaan kansalaisopisto	405	1	09	1
02241	Nivalan kansalaisopisto	535	4	17	3	02284	Sallan kansalaisopisto	732	5	19	3
02108	Nokian työväenopisto	536	2	06	3	02083	Salon kansalaisopisto	734	2	02	3
02296	Nummi-Pusulan kansalaisopisto	540	1	01	3	02286	Savitaipaleen kansalaisopisto	739	1	09	3
02226	Nykarleby arbetarinstitut	893	2	15	3	02214	Seinäjoen kansalaisopisto	743	2	14	3
02227	Närpes medborgarinstitut	545	2	15	3	02053	Sibbo sv.medborgarinstitut	753	1	20	3
02034	Orimattilan kansalaisopisto	560	1	07	3	02281	Siilin kansalaisopisto	594	3	10	3
02109	Oriveden seud.kansalaisopisto	562	2	06	3	02173	Siilinjärvi-Maaningan kansal.op	749	3	11	3
02075	Otsolan kansalaisopisto	609	2	04	1	02268	Simon-Kuivaniemen kansalaisop.	751	5	19	3
02242	Oulas-opisto	563	4	17	3	02037	Sipoon suom.kansalaisopisto	753	1	20	3
02246	Oulu-opisto	564	4	17	3	02174	Sisä-Savon kansalaisopisto	778	3	11	3
02243	Oulujoki-opisto	494	4	17	3	02479	Skärgårdshavets medborgarinst.	101	2	02	3
02244	Oulujärven kansalaisopisto	785	4	18	3	02269	Sodankylän kansalaisopisto	758	5	19	3
02245	Oulun kansalaisopisto	564	4	17	1	02115	Someron kansalaisopisto	761	2	02	3
02437	Oulunsalon kansalaisopisto	567	4	17	3	02175	Sonkajärven kansalaisopisto	762	3	11	3
02157	Outokummun työväenopisto	309	3	12	3	02253	Sotkamon kansalaisopisto	765	4	18	3
02076	Paimion kansalaisopisto	577	2	02	3	02288	Sulkavan kansalaisopisto	768	3	10	3
02248	Paltamon kansalaisopisto	578	4	18	3	02192	Suolahden työväenopisto	774	2	13	3
02077	Paraisten kansalaisopisto	573	2	02	3	02186	Suomenselän kansalaisopisto	256	2	13	3
02091	Pargas-Nagu medborgarinstitut	573	2	02	3	02084	Säkylän seud.kansalaisopisto	783	2	04	3
02078	Parkanon kansalaisopisto	581	2	06	3	02254	Taivalkosken kansalaisopisto	832	4	17	3
02110	Parolan seud.kansalaisopisto	082	1	05	3	02116	Tampereen työväenopisto	837	2	06	3
02298	Pedersöre medborgarinstitut	599	2	15	3	02270	Tervolan kansalaisopisto	845	5	19	3

Oppilaitokset oppilaitostyypeittäin 31.12.1998
Läroanstalter efter läroanstaltstyp 31.12.1998

Tunnus Kod	Nimi Namn	Kunta Kommun	Lääni Län	Maakunta Landskap	Omistaja Ägare	Tunnus Kod	Nimi Namn	Kunta Kommun	Lääni Län	Maakunta Landskap	Omistaja Ägare
02215	Teuvan kansalaisopisto	846	2	14	3	02088	Vammalan opisto	912	2	06	3
02160	Tohmajärvi-Värtsilän kansal.op.	848	3	12	3	02040	Vantaan kaup.työväenopisto	092	1	01	3
02216	Toholammin kansalaisopisto	849	2	16	3	02177	Varkauden kansalaisopisto	915	3	11	3
02118	Toijalan kansalaisopisto	864	2	06	3	02301	Varpaisjärven kansalaisopisto	916	3	11	3
02038	Toimelan vapaaopisto	091	1	01	1	02230	Vasa arbetarinstitut	905	2	15	3
02272	Toivola-Luotolan kansalaisop.	240	5	19	1	02178	Vieremän kansalaisopisto	925	3	11	3
02271	Tornion kansalaisopisto	851	5	19	3	02041	Vihdin kansalaisopisto	927	1	01	3
02138	Toukolan kansalaisopisto	285	1	08	1	02121	Viialan työväenopisto	928	2	06	3
02085	Turun suom.työväenopisto	853	2	02	3	02196	Viitasaaren kansalaisopisto	931	2	13	3
02176	Tuusniemen kansalaisopisto	857	3	11	3	02122	Vilppulan kansalaisopisto	933	2	06	3
02299	Tuusulan kansalaisopisto	858	1	01	3	02123	Virtain kansalaisopisto	936	2	06	3
02086	Ulvilan kansalaisopisto	886	2	04	3	02220	Vörå-Oravais-Maxmo medb.inst.	944	2	15	3
02119	Urjalan-Kylmäkosken kansal.op.	887	2	06	3	02273	Ylitornion kansalaisopisto	976	5	19	3
02295	Utsjoen kansalaisopisto	890	5	19	3	02255	Ylivieskan kansalaisopisto	977	4	17	3
02087	Uudenkaupungin kansalaisopisto	895	2	02	3	02162	Ylä-Karjalan kansalaisopisto	541	3	12	3
02161	Vaara-Karjalan kansalaisopisto	856	3	12	3	02124	Ylöjärven työväenopisto	980	2	06	3
02217	Vaasan työväenopisto	905	2	15	3	02278	Äetsän kansalaisopisto	988	2	06	3
02120	Valkeakosken työväenopisto	908	2	06	3	02218	Ähtärin kansalaisopisto	989	2	14	3
02139	Valkealan kansalaisopisto	909	1	08	3	02197	Äänekosken kansalaisopisto	992	2	13	1
02039	Valkon kansalaisopisto	434	1	20	3	02092	Åbo sv.arbetarinstitut	853	2	02	3

2 Ammatilliset oppilaitokset

211 Maatalousalan oppilaitokset

01450	Ahlmanin maatalous-kotital.opp	837	2	06	1
01453	Alajärven ammatti-instituutti	005	2	14	3
01455	Harjun oppimiskeskus	935	1	08	1
01511	Hämeenlinnan meijerioppilaitos	109	1	05	1
01454	Ilmajoen maatalousoppilaitos	145	2	14	4
01521	Jämsän maat.ja puutarhaoppil.	182	2	13	3
01514	Kempeleen puutarhaoppilaitos	244	4	17	4
02559	Keski-Pohjanmaan maaseutuakat.	217	2	16	4
02449	Kiteen oppimiskeskus	260	3	12	4
01467	Koivikon maatalousoppilaitos	494	4	17	4
01470	Kujalan maatalousoppilaitos	398	1	07	4
01473	Lännslunds skolor	598	2	15	4
01475	Lappeen maat.ja puutarhaoppil.	405	1	09	4
01479	Muuruveden puutarha-maaseutuop	174	3	11	4
02477	Mäntsälän ammattiopisto	505	1	01	4
02454	Naturbruksinstitutet	835	1	01	1
01472	Päijät-Hämeen maaseutuoppil.	016	1	07	1
01489	Ruukin maaseutuoppilaitos	708	4	17	4
01448	Suomen kalatalous- ja ymp.inst	573	2	02	1
02326	Uudenmaan maaseutuopisto	106	1	01	3
02325	Varsinais-Suomen maaseutuoppil	602	2	02	4
02329	Ypäjän hevosopisto	981	1	05	1
01510	Ålands naturbruksskola	170	6	21	5
01509	Överby trädgårds-lantbrukssk.	049	1	01	4

213 Metsä- ja puutalousoppilaitokset

01288	Itä-Suomen metsäk.ja maaseutuo	911	3	12	4
01555	Jämsänkosken metsäoppilaitos	183	2	13	4
01532	Kurun metsäoppilaitos	303	2	06	3
01551	Oulun metsäoppilaitos	564	4	17	4

02521	Porin metsäopisto	293	2	04	3
02540	Rovaniemen luonnonvara-alan op	699	5	19	4
01553	Sodankylän metsäoppilaitos	758	5	19	3
01535	Tuomarniemen metsäoppilaitos	989	2	14	4
02420	Vuokattiopisto	765	4	18	3

221 Teknilliset oppilaitokset

02511	Arcada institut	049	1	01	1
02457	Ekenäs yrkesinstitut	835	1	01	3
01207	Espoon-Vantaan teknill.oppil.	049	1	01	4
02531	Et-Karjalan amm.op.(1.8.1997-)	405	1	09	4
01002	H:gin teknillinen oppilaitos	091	1	01	3
01005	Jyväskylän teknill.oppilaitos	179	2	13	1
01007	Kemin teknillinen oppilaitos	240	5	19	4
01008	Kokkolan teknill. oppilaitos	272	2	16	4
02522	Kymenlaakson ammattiopisto	285	1	08	1
01011	Lahden teknillinen oppilaitos	398	1	07	4
01014	Oulun teknillinen oppilaitos	564	4	17	4
01189	Raahen tietokonealan oppil.	678	4	17	3
01018	Rovaniemen teknill.oppilaitos	698	5	19	4
01019	Seinäjoen teknill.oppilaitos	743	2	14	4
01023	Turun teknillinen oppilaitos	853	2	02	3
01024	Vaasan teknillinen oppilaitos	905	2	15	3
02534	Ylivieskan tekn.ja sos.al.opp.	977	4	17	4
02550	Yrkesinstitutet Sydväst	835	1	01	1
01029	Ålands tekniska läroverk	478	6	21	5

223 Ammattioppilaitokset

02524	Ammatti-instituutti Iisakki	108	2	06	4
02359	Forssan ammatti-instituutti	061	1	05	4

Oppilaitokset oppilaitostyypeittäin 31.12.1998
Läroanstalter efter läroanstaltstyp 31.12.1998

Tunnus Kod	Nimi Namn	Kunta Kommun	Lääni Län	Maakunta Landskap	Omistaja Ägare	Tunnus Kod	Nimi Namn	Kunta Kommun	Lääni Län	Maakunta Landskap	Omistaja Ägare
01426	Markkinointi-instituutti	091	1	01	1	01585	Koillismaan aikuiskoulutuskeskus	305	4	17	1
01135	Metsä-Serla Oy Valmennuskeskus	837	2	06	1	01607	Korsnäs kurscenter	280	2	15	3
01127	Outokumpu Oy:n koulutuskeskus	049	1	01	2	01608	Kouvolan amm.aikuiskoul.keskus	286	1	08	1
01202	Oy Nokia Ab:n teollisuusoppil.	091	1	01	1	01609	Kuopion amm.aikuiskoul.keskus	297	3	11	3
02330	Oy Rastor Ab Tietomies	091	1	01	1	01592	Lahden amm.aikuiskoul.keskus	398	1	07	4
01201	Pohj.Suomen teoll.op. Pohto	564	4	17	1	01615	Länsi-Lapin amm.aik.koul.kesk	851	5	19	4
01579	Radio- ja televisioinstituutti	091	1	01	2	02556	Länsi-Suomen akk. Innova	400	2	02	4
01128	Rauma Oy Porin teollisuusoppil	609	2	04	1	01598	Mikkelin amm.aikuiskoul.keskus	491	3	10	4
01132	Rautaruukin teollisuusoppil.	678	4	17	2	01599	Oulun amm.aikuiskoulutuskeskus	564	4	17	1
01134	Sanomain ammattioppilaitos	091	1	01	1	01600	Paimion amm.aikuiskoul.keskus	577	2	02	3
01144	Sisun teollisuusoppilaitos	837	2	06	2	01603	Pohj.Karjalan amm.aik.koul.k.	167	3	12	4
01435	Suomen Spar Oyj / Kehitys	092	1	01	1	01602	Pohjois-Savon amm.aik.koul.kes	749	3	11	4
01118	Suomen Trikoon amm.kurssikoulu	837	2	06	1	01612	Porin amm.aikuiskoulutuskeskus	609	2	04	1
01292	Suomen Yrittäjäopisto	233	2	14	1	01708	Pääkaup.seudun amm.aik.koul.k.	091	1	01	1
01139	Tampellan teollisuusoppilaitos	837	2	06	1	01582	Raahen amm.aikuiskoulutuskesk.	678	4	17	1
01203	Toyota ammattioppilaitos	092	1	01	1	01613	Raision amm.aikuiskoul.keskus	680	2	02	3
01140	Turun sanomain ammattioppil.	853	2	02	1	01614	Rovaniemen amm.aik.koul.keskus	698	5	19	4
02528	UPM-Kymmene Oy Teoll.op.,Lotila	908	2	06	1	02487	Salon amm.aikuiskoulutuskeskus	734	2	02	4
02407	Valmet Automotive Oy teoll.opp	895	2	02	1	01601	Savonlinnan amm.aik.koul.kesk.	740	3	10	3
01142	Valmet Oy teoll.oppilaitos	179	2	13	2	01594	Seinäjoen amm.aik.koul.keskus	743	2	14	1
01150	Wärtsilä Vaasan konepajakoulu	905	2	15	1	01595	Tampereen amm.aik.koul.keskus	837	2	06	1
						01596	Teuvan amm.aikuiskoul.keskus	846	2	14	1
						01707	Turun amm.aikuiskoulutuskeskus	853	2	02	1
						01831	Työtehoseuran amm.aik.koul.kes	543	1	01	1
						01586	Vaasan amm.aikuiskoulutuskesk.	905	2	15	3
						02418	Valkeakosken seud.amm.aikuisk.	908	2	06	4
						02419	Vuoksenlaakson amm.aik.koul.k.	153	1	09	4
						01604	Ylä-Savon amm.aikuiskoul.kesk	140	3	11	4
228	Ammatilliset erityisoppilaitokset					231	Käsi- ja taideteollisuusoppilaitokset				
01881	Alavuden erityisammattikoulu	010	2	14	2	01781	Borgå hantverks,konstind.skola	638	1	20	4
01175	Arlainstituutti	049	1	01	2	01825	Hantverks-konstind.i Terjärv	288	2	15	4
01281	Inv.liiton Järvenpään koulukesk	186	1	01	1	01787	Ikaalisten käsi- ja taidet.opp	143	2	06	4
01169	Keskuspuiston ammattiopisto	091	1	01	1	01788	Ilmajoen käsi- ja taidet.oppil	145	2	14	3
01170	Kiipulan ammattioppilaitos	165	1	05	1	01829	Ingmanin käsi- ja taidet.oppil	749	3	11	1
01280	Kiipulan kauppaoppilaitos	165	1	05	1	01792	Jurvan käsi- ja taidet.oppil.	175	2	14	4
01517	Kiipulan puutarhaoppilaitos	165	1	05	1	01795	Kalajoen käsi- ja taidet.opp.	208	4	17	4
01882	Kuhankosken erityisamm.koulu	410	2	13	2	01816	Keski-Suom. käsi- ja taidet.opp	592	2	13	3
01172	Kuulovammaisten ammattikoulu	853	2	02	2	01803	Kvevlax hemslöjdsskola	499	2	15	3
01173	Liperin ammattioppilaitos	426	3	12	1	02514	Lahden käsi- ja taideteoll.op.	398	1	07	4
02547	Merikosken amm. koulutuskeskus	564	4	17	1	01813	Loun.Suom.käsi- ja taidet.oppil	503	2	02	3
01414	Nikkarilan ammattioppilaitos	593	3	10	1	01810	Lybeckerin käsi- ja taidet.opp	678	4	17	3
01880	Perttulan erityisammattikoulu	109	1	05	2	01815	Oulun käsi- ja taidet.oppil.	564	4	17	4
						01817	Piippolan käsi- ja taidet.opp	603	4	17	4
						01807	Pirkanmaan käsi- ja taidet.opp	418	2	06	4
						01731	Riihimäen ohjaajainstituutti	694	1	05	3
						02383	Satakunnan käsi- ja taidet.opp.	531	2	04	3
						01830	Tyrvään käsi- ja taidet.oppil	912	2	06	4
						01833	Varkauden käsi- ja taidet.opp	915	3	11	3
						01822	Vihdin käsi- ja taidet. oppil.	927	1	01	3
						01286	Åbo hemslöjds-läroanstitut	853	2	02	1
229	Ammatilliset aikuiskoulutuskeskukset					232	Taide- ja viestintäkulttuurioppilaitokset				
01618	Adulta Oy Keski-Uudenmaan akk	186	1	01	1	02429	H:gin taide- ja viestintäoppil	091	1	01	3
01589	Et-Karjalan amm.aikuiskoul.k	405	1	09	1	01711	Kankaanpään taidekoulu	214	2	04	3
01584	Et-Kymenlaakson amm.aik.koul.k	285	1	08	3	02558	Suomen Kansallisoopp.balettiop	091	1	01	1
01590	Forssan amm.aikuiskoul.keskus	061	1	05	3						
01583	Huittisten amm.aikuiskoul.k	102	2	04	4						
01588	Hyvinkää-Riihimäen amm.aikuisk	106	1	01	1						
01619	Hämeenlinnan amm.aikuiskoul.k.	109	1	05	3						
01617	Innofocus Länsi-Uudenmaan akk	927	1	01	4						
01709	Itä-Uudenmaan amm.aik.koul.kes	638	1	20	4						
01605	Jalasjärven amm.aik.koul.kes	164	2	14	3						
01597	Jyväskylän amm.aik.koul.keskus	179	2	13	4						
01606	Kajaanin amm.aikuiskoul.keskus	205	4	18	1						
01587	Kalajokilaakson amm.aikuisk.k.	535	4	17	4						
01591	Kankaanpään amm.aikuiskoul.kes	214	2	04	1						
02553	Kemijärven amm.aik.koul.keskus	320	5	19	3						
01777	Keski-Pohjanmaan amm.aik.koul.	272	2	16	4						
01616	Keski-Savon amm.aik.koul.kesk.	915	3	11	3						
01771	Kiipulan amm.aikuiskoul.keskus	165	1	05	1						

Tunnus Kod	Nimi Namn	Kunta Kommun	Lääni Län	Maakunta Landskap	Omistaja Ägare	Tunnus Kod	Nimi Namn	Kunta Kommun	Lääni Län	Maakunta Landskap	Omistaja Ägare
02384	T:reen taiteen-viestinnän opp.	837	2	06	3	01573	Ålands sjömansskola	478	6	21	5
01712	Turun piirustuskoulu	853	2	02	3						
02382	Turun taiteen-viestinnän oppil	853	2	02	3						
235 Kauppaoppilaitokset						241 Terveydenhuolto-oppilaitokset					
01430	ATK-instituutti	091	1	01	1	02415	Espoon terv.huolto-sos.alan op	049	1	01	4
01210	Alajärven kauppaoppilaitos	005	2	14	4	01296	H:gin IV terv.huolto-oppil.	091	1	01	3
02544	Espoon liiketalousinstituutti	049	1	01	3	01295	H:gin kaup.terv.huolto-oppil	091	1	01	3
01221	H:linnan liiket.tietotekn.inst	109	1	05	3	01297	H:gin sairaanhoito-opisto	091	1	01	3
02459	Haapajärven ammatti-inst.	069	4	17	4	01299	H:linnan terv.huolto-oppil.	109	1	05	3
01218	Helsingin kauppaoppilaitos	091	1	01	1	01841	Harjavallan sos.terv.huolto-op	079	2	04	3
02545	Huittisten amm. ja yrit.opisto	102	2	04	3	01294	Helsingin Diakoniaopisto	091	1	01	1
01220	Hyvinkään kauppaoppilaitos	106	1	01	3	01351	Hyvinkään terv.huolto-oppil.	106	1	01	3
01223	Ikaalisten kauppaoppilaitos	143	2	06	4	02394	Jämsän terv.huolto-oppilaitos	182	2	13	3
02435	Jakobstads Handels-Pälslärov.	598	2	15	3	01346	Kemin terv.huolto-oppilaitos	240	5	19	4
02518	Joensuun ammatti-instituutti	167	3	12	3	02532	Kokkolan sos.ja terv.alan opp.	272	2	16	4
01226	Jyväskylän kauppaoppilaitos	179	2	13	3	02436	Kotkan hoito-palveluajlojen opp	285	1	08	3
02499	Kajaani-instituutti	205	4	18	3	01304	Kättilöopisto	091	1	01	3
01219	Kauppiaitten kauppaoppilaitos	092	1	01	1	01305	Lahden diakonian instituutti	398	1	07	1
01230	Kemin kauppaoppilaitos	240	5	19	4	02515	Lahden sos.ja terv.alan oppil.	398	1	07	4
02403	Keravan kauppaoppilaitos	245	1	01	4	01353	Lohjan terv.huolto-oppilaitos	444	1	01	4
01231	Kokkolan kauppaoppilaitos	272	2	16	4	02395	Oulaisten terv.huolto-oppil.	563	4	17	3
01232	Kotkan kauppaoppilaitos	285	1	08	3	01310	Oulun diakoniaopisto	564	4	17	1
02461	Kouvolan seudun ammattiopisto	286	1	08	4	02555	Oulun sos.ja terv.alan oppil.	564	4	17	4
01237	Lahden kauppaoppilaitos	398	1	07	4	01314	Porin diakoniaopisto	609	2	04	1
02428	Lapuan ammatti-instituutti	408	2	14	3	02396	Porvoon terv.huolto-oppilaitos	638	1	20	3
02447	Lieksan oppimiskeskus	422	3	12	4	01307	Rovaniemen terv-sos.alan opp.	698	5	19	4
01242	Lohjan kauppaoppilaitos	444	1	01	4	01316	Salon terv.huolto-oppilaitos	734	2	02	3
01245	Malmin kauppaoppilaitos	091	1	01	1	01318	Seinäjoen terv.huolto-oppil.	743	2	14	4
02441	Nurmeksen oppimiskeskus	541	3	12	4	02463	T:reen terv.h.opp.(1.8.1995-)	837	2	06	3
02426	Oulaisten instituutti	563	4	17	3	02500	Vaasan sos.ja terv.alan oppil.	905	2	15	3
01249	Oulun kauppaoppilaitos	564	4	17	4	02494	Vantaan ammattiopisto	092	1	01	1
02445	Pohj.Lapin ammatti-instituutti	758	5	19	4	02492	Vantaan sos.ja terv.alan opp.	092	1	01	3
02543	Pohj.Pirkanmaan koulutusinst.	936	2	06	4	02526	Ålands värdinstitut	478	6	21	5
02475	Pohj.Satakunnan ammatti-inst.	214	2	04	4						
02546	Pohj.Savon amm.inst(1.8.1997-)	297	3	11	4	243 Sosiaalialan oppilaitokset					
01254	Porvoon kauppaoppilaitos	638	1	20	1	02517	Diakoniainstituutti	091	1	01	1
01255	Raahan porvari- ja kauppakoulu	678	4	17	1	02527	Folkhäls.yrk.inst.(1.1.1997-)	091	1	01	1
01256	Raision kauppaoppilaitos	680	2	02	3	01410	Helsingin sosiaalialan oppil.	091	1	01	3
02453	Rauman ammatti-instituutti	684	2	04	3	02365	Hämeenlinnan sosiaalialan opp.	109	1	05	3
01258	Riihimäen kauppaoppilaitos	694	1	05	3	02497	Jyväskylän sos.terv.alan opp.	179	2	13	4
02541	Rovaniemen liik.matk.rav.oppil	698	5	19	4	02370	Järvenpään diakoniaopisto	186	1	01	1
02488	S:linnan terv.huol.ja liik.ins	740	3	10	3	01445	Kaarinan sosiaalialan oppil.	202	2	02	3
01260	Salon kauppaoppilaitos	734	2	02	3	02539	Kemin sos.ja terv.alan oppil.	240	5	19	4
01262	Seinäjoen kauppaoppilaitos	743	2	14	4	02371	Outokummun oppimiskeskus	309	3	12	4
01263	Suomen liikem.kauppaopisto	091	1	01	1	01443	Seinäjoen sosiaalialan oppil.	743	2	14	4
02516	Tampereen tal. ja tekn. oppil.	837	2	06	3	02444	Sisäläh.seur.diak-kasvattajaop	593	3	10	1
01268	Tornion liiket.tietotekn.inst.	851	5	19	4	01408	Tampereen sosiaalialan oppil.	837	2	06	1
01273	Vakka-Suomen kauppaoppilaitos	895	2	02	3	02361	Tuusulan sosiaalialan oppil	858	1	01	4
01274	Valkeakosken seud.kauppaoppil.	908	2	06	4	01406	Varkauden kotital-sosiaal.opp.	915	3	11	3
01279	Ålands handelsläroverk	478	6	21	5						
238 Merenkulkuoppilaitokset						251 Koti- ja laitostalousoppilaitokset					
02465	Kotkan merenkulku-kulj.alan op	285	1	08	3	01359	Aitoon kotitalousoppilaitos	439	2	06	1
01568	Åbo navigationsinstitut	853	2	02	1	01361	Elias Lönnrotin kotital.oppil.	737	1	01	1
01569	Ålands sjöfartsläroverk	478	6	21	5	01362	Haapaveden kotital-sosiaaliopp	071	4	17	4
						01391	Jyväskylän kotitalousoppil.	179	2	13	1
						01765	Järvenpään kotitalousopett.op.	186	1	01	4

Oppilaitokset oppilaitostyypeittäin 31.12.1998
Läroanstalter efter läroanstaltstyp 31.12.1998

Tunnus Kod	Nimi Namn	Kunta Kommun	Lääni Län	Maakunta Landskap	Omistaja Ägare	Tunnus Kod	Nimi Namn	Kunta Kommun	Lääni Län	Maakunta Landskap	Omistaja Ägare
01364	Karkun kotital-sosiaalioppil.	912	2	06	4	01412	Ravintolakoulu Perho	091	1	01	1
02417	Kauhajoen koti-laitostal.oppil	232	2	14	4	02501	Vaasan liikelalous-hot.inst.	905	2	15	3
01394	Kuopion tal.k.-koti-lait.t.opp	297	3	11	1	01419	Ålands hotell-restaurangskola	478	6	21	5
01370	Lepaan kotital-sosiaalioppil.	082	1	05	3						
01371	Limingan kotitalousoppilaitos	425	4	17	4						
01379	Naantalin kotital-sosiaaliopp.	529	2	02	3						
02452	Orimattila-instituutti	560	1	07	4						
01399	Oulun koti-laitostal.oppil.	564	4	17	1						
01402	Seinäjoen kotital.oppilaitos	743	2	14	3						
02432	Suomussalmi-opisto	777	4	18	3						
01403	Tampereen kotitalousoppilaitos	837	2	06	1						
01388	Ålands husmodersskola	736	6	21	5						

253 Hotelli- ja ravintolaoppilait.

02491	Espoon palvelualueen oppil.	049	1	01	4
01436	Fellmanni-instituutti	398	1	07	4
02496	Jyväskylän palvelualueen opp.	179	2	13	4
02392	Nylands hotell-restaurangskola	049	1	01	4
02390	Pirkanmaan hotelli-rav.oppil.	837	2	06	4
00656	Porvoon matk.alan oppilaitos	638	1	20	4

261 Palo-, poliisi- ja vartiointialojen oppilaitokset

02455	Pelastusopisto	297	3	11	2
01710	Poliisikoulu	837	2	06	2

299 Muut ammatilliset oppilaitokset

02322	Hyvä-Olo	698	5	19	1
02411	Keski-Suomen hierojaoppilaitos	179	2	13	1
02412	Pirkanmaan urheiluhierojakoulu	837	2	06	1
01180	Riihimäen ammattioppilaskoulu	694	1	05	2
01772	Saamelaisalueen koulutuskeskus	148	5	19	2
02320	Suomen hierontatieto Oy	837	2	06	1
02319	Turun hierojakoulu	853	2	02	1
01776	Vankeinhoidon koulutuskeskus	092	1	01	2
01344	Yksit.hieromaopisto K.Juntunen	398	1	07	1

3 Korkeakoulut

311 Yliopistot

01909	Helsingin kauppakorkeakoulu	091	1	01	2
01901	Helsingin yliopisto	091	1	01	2
01917	Joensuun yliopisto	167	3	12	2
01906	Jyväskylän yliopisto	179	2	13	2
01916	Kuopion yliopisto	297	3	11	2
01740	Kuvataideakatemia	091	1	01	2
01918	Lapin yliopisto	698	5	19	2
01914	Lappeenrannan tekn.korkeakoulu	405	1	09	2
01904	Oulun yliopisto	564	4	17	2
01742	Sibeliuksen Akatemia	091	1	01	2
01910	Svenska handelshögskolan	091	1	01	2
01741	Taideteollinen korkeakoulu	091	1	01	2
01915	Tampereen tekn.korkeakoulu	837	2	06	2
01905	Tampereen yliopisto	837	2	06	2
01717	Teatterikorkeakoulu	091	1	01	2
01907	Teknillinen korkeakoulu	049	1	01	2
01911	Turun kauppakorkeakoulu	853	2	02	2
01902	Turun yliopisto	853	2	02	2
01913	Vaasan yliopisto	905	2	15	2
01903	Åbo Akademi	853	2	02	2

313 Ammattikorkeakoulut

02535	Arcada-Nylands sv.yrkeshögsk.	049	1	01	1
02474	Espoon-Vantaan tekn.amm.kork.	049	1	01	4
02468	Haaga Instituutin amm.korkeak.	091	1	01	1
02503	Helsingin liiket.amm.korkeak.	091	1	01	1
02467	Hämeen ammattikorkeakoulu	109	1	05	4
02504	Jyväskylän ammattikorkeakoulu	179	2	13	1
02473	Kajaanin ammattikorkeakoulu	205	4	18	3
02505	Kemi-Tornion ammattikorkeak.	240	5	19	4
02536	Keski-Pohjanmaan amm.korkeak.	272	2	16	1
02470	Lahden ammattikorkeakoulu	398	1	07	4
02506	Mikkelin ammattikorkeakoulu	491	3	10	4
02471	Oulun seudun ammattikorkeak.	564	4	17	4
02469	Pohj.Karjalan ammattikorkeak.	167	3	12	1
02537	Pohjois-Savon ammattikorkeak.	297	3	11	4
02557	Poliisiammattikorkeakoulu	049	1	01	2
02538	Rovaniemen ammattikorkeakoulu	698	5	19	4
02507	Satakunnan ammattikorkeakoulu	609	2	04	3
02472	Seinäjoen ammattikorkeakoulu	743	2	14	4
02508	Svenska yrkeshögskolan	905	2	15	4
02466	Tampereen ammattikorkeakoulu	837	2	06	3
02509	Turun amm.kork.-Åbo yrkeshögsk	853	2	02	3

315 Sotilaskorkeakoulut

02358	Maanpuolustuskorkeakoulu	091	1	01	2
-------	--------------------------	-----	---	----	---

Tunnus Kod	Nimi Namn	Kunta Kommun	Lääni Län	Maakunta Landskap	Omistaja Ägare	Tunnus Kod	Nimi Namn	Kunta Kommun	Lääni Län	Maakunta Landskap	Omistaja Ägare
---------------	--------------	-----------------	--------------	----------------------	-------------------	---------------	--------------	-----------------	--------------	----------------------	-------------------

9 Muut koululaitoksen oppilaitokset

911 Sotilasalan ammatilliset oppilaitokset

01856	H:gin Ilmatorj.rykm/Ilmatorj.k	858	1	01	2
01859	Hämeen Rykm./Huoltokoul.keskus	398	1	07	2
01848	Hämeen Rykm./Sot.musiikkikoulu	398	1	07	2
01860	Hämeen Rykm./Tekn.koulutuskesk	398	1	07	2
01867	Hämeen Rykmentti/Urheilukoulu	398	1	07	2
01861	Ilmasotakoulu	233	2	14	2
01721	Ilmavoimien teknillinen koulu	299	2	06	2
01862	Ilmavoimien viestikoulu	180	2	13	2
01857	Keski-Suomen Rykm/Pioneerikoul	249	2	13	2
02572	Keski-Suomen Rykm/Suojelukoulu	249	2	13	2
01720	Maanpuolustusopisto	405	1	09	2
01863	Merisotakoulu	091	1	01	2
01851	Merivoimien koulutuskeskus	257	1	01	2
01853	Panssariprikaati/Panssarikoulu	082	1	05	2
01847	Puolustusvoim./Esikuntakoulu	186	1	01	2
01850	Raja- ja Merivartiokoulu	049	1	01	2
01854	Tykistörikaati/Tykistökoulu	214	2	04	2
02573	Utin Jääkäriryk/Sot.-Poliisik.	909	1	08	2
01858	Viestirykmentti/Sähkötekn.koul	694	1	05	2
01852	Viestirykmentti/Viestikoulu	694	1	05	2

921 Kesäyliopistot

09920	Etelä-Pohjanmaan kesäyliopisto	743	2	14	1
09921	Hangö sommaruniversitet	078	1	01	3
09922	Helsingin seudun kesäyliopisto	091	1	01	1
09925	Hämeen kesäyliopisto	109	1	05	4
09923	Jyväskylän kesäyliopisto	179	2	13	1

09924	Kainuun kesäyliopisto	205	4	18	1
09926	Keski-Pohjanmaan kesäyliopisto	272	2	16	1
09927	Kuopion kesäyliopisto	297	3	11	1
09928	Kymenlaakson kesäyliopisto	285	1	08	4
09930	Lapin kesäyliopisto	698	5	19	1
09929	Lappeenrannan-Imatran kesäyo	405	1	09	1
09931	Länsi-Suomen kesäyliopisto	684	2	04	1
09932	Mikkelin kesäkauppakorkeakoulu	491	3	10	1
09933	Pohjois-Karjalan kesäyliopisto	167	3	12	4
09934	Pohjois-Pohjanmaan kesäyo	564	4	17	1
09935	Päijät-Hämeen kesäyliopisto	398	1	07	1
09936	Savonlinnan kesäyliopisto	740	3	10	1
09937	Tampereen kesäyliopisto	837	2	06	1
09938	Turun kesäyliopisto	853	2	02	1
09939	Vaasan kesäyliop.-Vasa sommarun	905	2	15	1
09940	Ålands högskola	478	6	21	5

925 Opintokeskukset

09911	Demokr.siv.liiton opintokeskus	091	1	01	1
09901	Kansan siv.liiton KSL-op.kesk.	091	1	01	1
09902	Kristillinen opintokeskus	091	1	01	1
09903	Maaseudun siv.liiton op.keskus	091	1	01	1
09904	OK-opintokeskus	091	1	01	1
09900	Opintokeskus KANSIO	091	1	01	1
09909	Studiecentr.sv.studieförbundet	091	1	01	1
09905	Toimihenkilöjärj.TJS op.keskus	091	1	01	1
09906	Työväen siv.liitto TSL op.kesk	091	1	01	1
09907	Vapaan siv.toim.liiton op.kesk	092	1	01	1
02450	Vihreä Siv. ja Op.kesk, ViSiO	091	1	01	1

**3 Aakkoshakemisto 31.12.1998
(ei sisällä peruskouluja)
Alfabetiskt register 31.12.1998
(exkl. grundskolor)**

Oppilaitostyyppikoodit sivulla 33 – Koderna för läroanstaltstyp på sidan 33.

Läänikoodit sivulla 30 – Länskoderna på sidan 30.

Maakuntakoodit sivulla 30 – Landskapskoderna på sidan 30.

Omistajatyypikoodit sivulla 28 – Koderna för ägartyp på sidan 28.

Aakkoshakemisto 31.12.1998
Alfabetiskt register 31.12.1998

Tunnus Kod	Nimi Namn	Tyyppi Typ	Lääni Län	Maakunta Landskap	Omistaja Ägare	Tunnus Kod	Nimi Namn	Tyyppi Typ	Lääni Län	Maakunta Landskap	Omistaja Ägare
02401	A.Ahlström Oy teollisuusoppil.	225	3	11	1	02125	Elimäen kansalaisopisto	192	1	08	3
01136	ABB Industry Oy amm.oppil.	225	1	01	1	00046	Elimäen lukio	162	1	08	3
01137	ABB Oy Koul.kesk-Training Cent	225	2	15	1	01141	Elintarviketeollisuusopp. MERA	225	1	01	1
01182	AEL Ammattienedistämislaitos	225	1	01	1	00037	Elisenvaaran lukio	162	2	02	3
01430	ATK-instituutti	235	1	01	1	00394	Englantilainen koulu	179	1	01	1
01434	AVA-instituutti	225	1	01	1	02150	Enon kansalaisopisto	192	3	12	3
01618	Adulta Oy Keski-Uudenmaan akk	229	1	01	1	00045	Enon lukio	162	3	12	3
02093	Ahjolan kansalaisopisto	192	2	06	1	02257	Enontekiön kansalaisopisto	192	5	19	3
01450	Ahlmanin maatalous-kotital.opp	211	2	06	1	00497	Enontekiön lukio	162	5	19	3
01359	Aitoon kotitalousoppilaitos	251	2	06	1	01114	Enso Oy teollisuusoppilaitos	225	1	09	2
01130	Aker Finnyards Oy, koulutus.	225	2	04	1	00594	Erkko-lukio	162	1	07	3
01705	Aktiivi-instituutti	191	1	01	1	02020	Espoon kaup.työväenopisto	192	1	01	3
02353	Ala-Keiteleen musiikkiopisto	181	2	13	3	02544	Espoon liiketalousinstituutti	235	1	01	3
00001	Alahärmän lukio	162	2	14	3	01934	Espoon musiikkiopisto	181	1	01	1
00576	Alajärven aikuislukio	164	2	14	3	02491	Espoon palvelualojen oppil.	253	1	01	4
01453	Alajärven ammatti-instituutti	211	2	14	3	02415	Espoon terv.huolto-sos.alan op	241	1	01	4
02198	Alajärven kansalaisopisto	192	2	14	3	02474	Espoon-Vantaan tekn.amm.kork.	313	1	01	4
01210	Alajärven kauppaoppilaitos	235	2	14	4	01207	Espoon-Vantaan teknill.oppil.	221	1	01	4
00002	Alajärven lukio	162	2	14	3	00093	Espoonlahden lukio	162	1	01	3
02015	Alajärven musiikkiopisto	181	2	14	3	01589	Et-Karjalan amm.aikuiskoul.k	229	1	09	1
02285	Alastaron kansalaisopisto	192	2	02	3	02531	Et-Karjalan amm.op.(1.8.1997-)	221	1	09	4
01881	Alavuden erityisammattikoulu	228	2	14	2	01584	Et-Kymenlaakson amm.aik.koul.k	229	1	08	3
02199	Alavuden ja Töysän kansalaisop	192	2	14	3	01935	Et-Pohjanmaan musiikkiopisto	181	2	14	1
00003	Alavuden lukio	162	2	14	3	00041	Etelä-Kaarelan lukio	162	1	01	3
01620	Alkio-opisto	191	2	13	1	09920	Etelä-Pohjanmaan kesäyliopisto	921	2	14	1
00004	Alppilan lukio	162	1	01	3	01623	Etelä-Pohjanmaan opisto	191	2	14	1
02524	Ammatti-instituutti Iisakki	223	2	06	4	00494	Etelä-Tapiolan lukio	162	1	01	3
02137	Anjalankosken opisto	192	1	08	3	00845	Etu-Töölön lukio	162	1	01	3
00028	Anna Tapion koulu	179	2	06	1	01624	Eurajoen kristill.opisto	191	2	04	1
00006	Apollon yhteiskoulun lukio	162	1	01	1	00042	Eurajoen lukio	162	2	04	3
02511	Arcada institut	221	1	01	1	02058	Euran kansalaisopisto	192	2	04	3
02535	Arcada-Nylands sv.yrkeshögsk.	313	1	01	1	00043	Euran lukio	162	2	04	3
00007	Arkadian yhteislyseon lukio	162	1	01	1	01625	Ev.folkhögsk.i Södra Finland	191	1	01	1
01175	Arlainstituutti	228	1	01	2	01626	Ev.folkhögskolan i Österbotten	191	2	15	1
00721	Aronahteen lukio	162	2	04	3	00044	Evijärven lukio	162	2	14	3
02094	Asikkalan-Padasjoen kansal.op.	192	1	07	3						
00009	Askolan lukio	162	1	20	3	01436	Fellmanni-instituutti	253	1	07	4
01129	Askon ammattioppilaitos	225	1	07	1	01575	Finnairin ilmailuopisto	225	1	01	2
00008	Aurajoen lukio	162	2	02	3	02527	Folkhäls.yrk.inst.(1.1.1997-)	243	1	01	1
02056	Auralan kansalaisopisto	192	2	02	1	00584	Forssan aikuislukio	164	1	05	3
02057	Auranlaakson kansalaisopisto	192	2	02	3	02095	Forssan aikuisopisto	192	1	05	3
						01590	Forssan amm.aikuiskoul.keskus	229	1	05	3
00023	B:borgs sv.samskola, gymnasiet	162	2	04	1	02359	Forssan ammatti-instituutti	223	1	05	4
01622	Borgå folkhögskola	191	1	20	4	00058	Forssan yhteislyseo	162	1	05	3
00024	Borgå gymnasium	162	1	20	3	01628	Fria kristliga folkhögskolan	191	2	15	1
01781	Borgå hantverks,konstind.skola	231	1	20	4						
02043	Borgå medborgarinstitut	192	1	20	3	00062	Gymnasiet Grankulla samskola	162	1	01	3
02307	Brages musikskola	181	1	01	1	00438	Gymnasiet i Petalax	162	2	15	3
00026	Brändö gymnasium	162	1	01	3	00561	Gymnasiet lärkan	162	1	01	3
						00777	Gymnasiet svenska normallyceum	162	1	01	3
00577	Cygnaeus-lukio	162	2	13	3						
						02046	H:fors stads sv.arbetarinst.	192	1	01	3
09911	Demokr.siv.liiton opintokeskus	925	1	01	1	01296	H:gin IV terv.huolto-oppil.	241	1	01	3
02517	Diakoniainstituutti	243	1	01	1	01856	H:gin Ilmatorj.rykm/Ilmatorj.k	911	1	01	2
02089	Dragsfjärds arb.inst-työväenop	192	2	02	3	01039	H:gin kaup.Haagan amm.oppil.	223	1	01	3
						01041	H:gin kaup.Käpylän amm.oppil.	223	1	01	3
01779	Eerikkilän urheiluopisto	183	1	05	1	01040	H:gin kaup.Roihuvuoren amm.opp	223	1	01	3
00036	Ekenäs gymnasium	162	1	01	3	01042	H:gin kaup.Vallilan amm.oppil.	223	1	01	3
02044	Ekenäs medborgarinstitut	192	1	01	3	01179	H:gin kaup.kaun.hoito.amm.opp	223	1	01	3
02457	Ekenäs yrkesinstitut	221	1	01	3	01162	H:gin kaup.laborat.alan amm.op	223	1	01	3
01361	Elias Lönnrotin kotital.oppil.	251	1	01	1						

Tunnus Kod	Nimi Namn	Tyyppi Typ	Lääni Län	Maakunta Landskap	Omistaja Ägare	Tunnus Kod	Nimi Namn	Tyyppi Typ	Lääni Län	Maakunta Landskap	Omistaja Ägare
01581	H:gin kaup.liikennealan oppil.	225	1	01	3	01294	Helsingin Diakoniaopisto	241	1	01	1
02022	H:gin kaup.suom.työväenopisto	192	1	01	3	00842	Helsingin II normaalikoulu	171	1	01	2
01295	H:gin kaup.terv.huolto-oppil	241	1	01	3	00729	Helsingin Rudolf Steiner-koulu	179	1	01	1
01164	H:gin maalariammattikoulu	223	1	01	1	01630	Helsingin evankelinen opisto	191	1	01	1
00084	H:gin ransk.-suom. koulu	179	1	01	2	01909	Helsingin kauppakorkeakoulu	311	1	01	2
01297	H:gin sairaanhoito-opisto	241	1	01	3	01218	Helsingin kauppaoppilaitos	235	1	01	1
00086	H:gin suomal.yht.koulun lukio	162	1	01	1	01938	Helsingin konservatorio	181	1	01	1
02429	H:gin taide- ja viestintäoppil	232	1	01	3	00088	Helsingin kuvataidelukio	162	1	01	3
01002	H:gin teknillinen oppilaitos	221	1	01	3	02503	Helsingin liiket.amm.korkeak.	313	1	01	1
00090	H:gin uuden yht.koulun lukio	162	1	01	1	00083	Helsingin normaalilyseo	171	1	01	2
01221	H:linnan liiket.tietotekn.inst	235	1	05	3	00085	Helsingin saksalainen koulu	179	1	01	1
01299	H:linnan terv.huolto-oppil.	241	1	05	3	09922	Helsingin seudun kesäyliopisto	921	1	01	1
02468	Haaga Instituutin amm.korkeak.	313	1	01	1	01410	Helsingin sosiaalialan oppil.	243	1	01	3
02459	Haapajärven ammatti-inst.	235	4	17	4	00091	Helsingin yhteislyseon lukio	162	1	01	1
02231	Haapajärven kansalaisopisto	192	4	17	3	01901	Helsingin yliopisto	311	1	01	2
00065	Haapajärven lukio	162	4	17	3	00755	Hermannin lukio	162	2	02	3
00066	Haapamäen yhteiskoulu	162	2	13	3	00095	Herttoniemen yht.koulun lukio	162	1	01	1
01060	Haapaveden ammattioppilaitos	223	4	17	4	00048	Hervannan lukio	162	2	06	3
02232	Haapaveden kansalaisopisto	192	4	17	3	01632	Hoikan opisto	191	2	06	1
01362	Haapaveden kotital-sosiaaliopp	251	4	17	4	02291	Hollolan kansalaisopisto	192	1	07	3
00067	Haapaveden lukio	162	4	17	3	00477	Hollolan lukio	162	1	07	3
01629	Haapaveden opisto	191	4	17	1	00096	Honkajoen lukio	162	2	04	3
02059	Halikon kansalaisopisto	192	2	02	3	01633	Houtskärs kyrkl.folkhögskola	191	2	02	1
00454	Halikon lukio	162	2	02	3	02545	Huittisten amm. ja yrit.opisto	235	2	04	3
02430	Haminan ammattiopisto	223	1	08	4	01583	Huittisten amm.aikuiskoul.k	229	2	04	4
02126	Haminan kansalaisopisto	192	1	08	4	01940	Huittisten musiikkiopisto	181	2	04	3
00071	Haminan lukio	162	1	08	3	02061	Huittisten seudun kansalaisop.	192	2	04	3
02021	Hangon suom. kansalaisopisto	192	1	01	3	00839	Hyrylän lukio	162	1	01	3
00073	Hangö gymnasium	162	1	01	3	02294	Hyrnsalmen kansalaisopisto	192	4	18	3
09921	Hangö sommaruniversitet	921	1	01	3	00528	Hyrnsalmen lukio	162	4	18	3
02047	Hangö sv.medborgarinstitut	192	1	01	3	01588	Hyvinkää-Riihimäen amm.aikuisk	229	1	01	1
02179	Hankasalmen kansalaisopisto	192	2	13	3	00784	Hyvinkään Sveitsin lukio	162	1	01	3
00103	Hankasalmen lukio	162	2	13	3	01043	Hyvinkään ammattioppilaitos	223	1	01	3
01683	Hankoniemen kristill.opisto	191	1	01	1	02023	Hyvinkään kansalaisopisto	192	1	01	3
00072	Hankoniemen lukio	162	1	01	3	01220	Hyvinkään kauppaoppilaitos	235	1	01	3
01825	Hantverks-konstind.i Terjärv	231	2	15	4	01941	Hyvinkään musiikkiopisto	181	1	01	1
02060	Harjavallan kansalaisopisto	192	2	04	3	01351	Hyvinkään terv.huolto-oppil.	241	1	01	3
00074	Harjavallan lukio	162	2	04	3	00098	Hyvinkään yhteiskoulun lukio	162	1	01	3
01841	Harjavallan sos.terv.huolto-op	241	2	04	3	02322	Hyvä-Olo	299	5	19	1
02096	Harjulan kansalaisopisto	192	1	07	1	01859	Hämeen Rykm./Huoltokoul.keskus	911	1	07	2
01455	Harjun oppimiskeskus	211	1	08	1	01848	Hämeen Rykm./Sot.musiikkikoulu	911	1	07	2
01634	Hartolan opisto	191	1	07	1	01860	Hämeen Rykm./Tekn.koulutuskesk	911	1	07	2
00646	Hatanpään lukio	162	2	06	3	01867	Hämeen Rykmentti/Urheilukoulu	911	1	07	2
00040	Haukilahden lukio	162	1	01	3	02486	Hämeen ammatti-instituutti	223	1	05	4
01811	Haukiputaan ammattioppilaitos	223	4	17	4	02467	Hämeen ammattikorkeakoulu	313	1	05	4
02233	Haukiputaan ja Kiimingin opist	192	4	17	1	09925	Hämeen kesäyliopisto	921	1	05	4
00076	Haukiputaan lukio	162	4	17	3	00104	Hämeenkylässä lukio	162	1	01	3
00105	Haukivuoren lukio	162	3	10	3	02062	Hämeenkyrön kansalaisopisto	192	2	06	3
02097	Hausjärven kansalaisopisto	192	1	05	3	00099	Hämeenkyrön lukio	162	2	06	3
00077	Hausjärven lukio	162	1	05	3	01619	Hämeenlinnan amm.aikuiskoulk.	229	1	05	3
01116	Heikki Huhtamäen teollisuusopp	225	2	02	1	01030	Hämeenlinnan ammattioppil.	223	1	05	4
02548	Heinola-instituutti	223	1	07	4	02098	Hämeenlinnan kansalaisopisto	192	1	05	3
02140	Heinolan kansalaisopisto	192	1	07	1	00100	Hämeenlinnan lyseon lukio	162	1	05	3
02340	Heinolan musiikkiopisto	181	1	07	3	01511	Hämeenlinnan meijerioppilaitos	211	1	05	1
02141	Heinäveden kansalaisopisto	192	3	10	3	01942	Hämeenlinnan musiikkiopisto	181	1	05	1
00080	Heinäveden lukio	162	3	10	3	00490	Hämeenlinnan normaalikoulu	171	1	05	2
00107	Helsingin gymnasium	162	1	01	3	02365	Hämeenlinnan sosiaalialan opp.	243	1	05	3
00560	Helsingfors aftongymnasium	164	1	01	3	00102	Hämeenlinnan yht.koulun lukio	162	1	05	3
02042	Helsingin Aikuisopisto	192	1	01	1	02339	Härmänmaan musiikkiopisto	181	2	14	3

Aakkoshakemisto 31.12.1998
Alfabetiskt register 31.12.1998

Tunnus Kod	Nimi Namn	Tyyppi Typ	Lääni Län	Maakunta Landskap	Omistaja Ägare	Tunnus Kod	Nimi Namn	Tyyppi Typ	Lääni Län	Maakunta Landskap	Omistaja Ägare
02234	Iin ja Yli-Iin kansalaisopisto	192	4	17	3	02502	Joensuun opp.keskus(1.8.1996-)	223	3	12	4
00151	Iin lukio	162	4	17	3	02152	Joensuun vapaaopisto	192	3	12	3
02163	Iisalmen kansalaisopisto	192	3	11	3	00196	Joensuun yhteiskoulun lukio	162	3	12	3
00152	Iisalmen lukio	162	3	11	3	01917	Joensuun yliopisto	311	3	12	2
02127	Iitin kansalaisopisto	192	1	08	3	02476	Johtamistaidon opisto JTO	225	1	01	1
00154	Iitin lukio	162	1	08	3	02025	Jokelan kansalaisopisto	192	1	01	1
02063	Ikaalisten kaup.kansalaisop.	192	2	06	3	00197	Jokelan lukio	162	1	01	3
01223	Ikaalisten kauppaoppilaitos	235	2	06	4	01949	Jokilaaksojen musiikkiopisto	181	4	17	4
01787	Ikaalisten käsi- ja taidet.opp	231	2	06	4	02274	Jokiläänin kansalaisopisto	192	1	05	3
00155	Ikaalisten lukio	162	2	06	3	01428	Jollas-instituutti	225	1	01	1
01788	Ilmajoen käsi- ja taidet.oppil	231	2	14	3	02143	Joroisten kansalaisopisto	192	3	10	3
00156	Ilmajoen lukio	162	2	14	3	00537	Joroisten lukio	162	3	10	3
01454	Ilmajoen maatalousoppilaitos	211	2	14	4	02275	Joutsan kansalaisopisto	192	2	13	3
02200	Ilmajoki-opisto	192	2	14	3	00198	Joutsan lukio	162	2	13	3
01861	Ilmasotakoulu	911	2	14	2	02129	Joutsenon kansalaisopisto	192	1	09	3
01721	Ilmavoimien teknillinen koulu	911	2	06	2	00199	Joutsenon lukio	162	1	09	3
01862	Ilmavoimien viestikoulu	911	2	13	2	01638	Joutsenon opisto	191	1	09	1
02151	Ilomantsin kansalaisopisto	192	3	12	3	01190	Juankosken ammattioppilaitos	223	3	11	4
00157	Ilomantsin lukio	162	3	12	3	02164	Juankosken kansalaisopisto	192	3	11	3
01458	Ilomantsin oppimiskeskus	223	3	12	4	00200	Juankosken lukio	162	3	11	3
00549	Imatran aikuislukio	164	1	09	3	00201	Juhana Herttuan lukio	162	2	02	3
01068	Imatran ammattioppilaitos	223	1	09	4	02202	Jurvan kansalaisopisto	192	2	14	3
01944	Imatran seudun musiikki-inst.	181	1	09	3	01792	Jurvan käsi- ja taidet.oppil.	231	2	14	4
02128	Imatran työväenopisto	192	1	09	3	00209	Jurvan lukio	162	2	14	3
00158	Imatran yhteislukio	162	1	09	3	02153	Juuan kansalaisopisto	192	3	12	3
02258	Inarin kansalaisopisto	192	5	19	3	00210	Juuan lukio	162	3	12	3
01829	Ingmanin käsi- ja taidet.oppil	231	3	11	1	03116	Juutalainen koulu	179	1	01	1
02048	Ingå medborgarinstitut	192	1	01	3	02144	Juvan kansalaisopisto	192	3	10	3
00159	Inkeröisten lukio	162	1	08	3	00202	Juvan lukio	162	3	10	3
01617	Innofocus Länsi-Uudenmaan akk	229	1	01	4	02180	Jyvälän kansalaisopisto	192	2	13	1
03510	International School of H:ki	179	1	01	1	01597	Jyväskylän amm.aik.koul.keskus	229	2	13	4
01281	Inv.liiton Järvenpään koulkesk	228	1	01	1	02504	Jyväskylän ammattikorkeakoulu	313	2	13	1
02460	Iso Kirja-opisto	191	2	13	1	02181	Jyväskylän kaup. työväenopisto	192	2	13	3
00160	Isonkyrön lukio	162	2	15	3	01226	Jyväskylän kauppaoppilaitos	235	2	13	3
01945	Itä-Helsingin musiikkiopisto	181	1	01	1	09923	Jyväskylän kesäyliopisto	921	2	13	1
02142	Itä-Hämeen kansalaisopisto	192	1	07	3	01391	Jyväskylän kotitalousoppil.	251	2	13	1
01635	Itä-Karjalan kansanopisto	191	3	10	1	01639	Jyväskylän kristill.opisto	191	2	13	1
01349	Itä-Suomen liikuntaopisto	183	3	12	1	00203	Jyväskylän lyseon lukio	162	2	13	3
01288	Itä-Suomen metsäk.ja maaseutuo	213	3	12	4	02195	Jyväskylän mlk:n kansalaisop.	192	2	13	3
03681	Itä-Suomen suomal.-venäl.koulu	179	1	09	1	02305	Jyväskylän musiikkiopisto	181	2	13	3
01709	Itä-Uudenmaan amm.aik.koul.kes	229	1	20	4	00204	Jyväskylän normaalikoulu	171	2	13	2
00573	Itä-Vantaan aikuislukio	164	1	01	3	02496	Jyväskylän palveluolujen opp.	253	2	13	4
00550	Itäkeskuksen aikuislukio	164	1	01	3	02497	Jyväskylän sos.terv.alan opp.	243	2	13	4
00670	Itäkeskuksen lukio	162	1	01	3	01005	Jyväskylän teknill.oppilaitos	221	2	13	1
00161	Ivalon lukio	162	5	19	3	02498	Jyväskylän tekninen amm.oppil.	223	2	13	4
01636	Jaakkiman kristillinen opisto	191	1	09	1	01906	Jyväskylän yliopisto	311	2	13	2
02435	Jakobstads Handels-Päslärov.	235	2	15	3	01640	Jämsän kristill.kansanopisto	191	2	13	1
00191	Jakobstads gymnasium	162	2	15	3	00207	Jämsän lukio	162	2	13	3
02222	Jakobstads sv.arbetarinstitut	192	2	15	3	01521	Jämsän maat.ja puutarhaoppil.	211	2	13	3
01605	Jalasjärven amm.aik.koul.kes	229	2	14	3	02394	Jämsän terv.huolto-oppilaitos	241	2	13	3
02201	Jalasjärven kansalaisopisto	192	2	14	3	02182	Jämsän työväenopisto	192	2	13	3
00192	Jalasjärven lukio	162	2	14	3	02351	Jämsänjokilaakson musiikkiopis	181	2	13	3
01637	Jamilahden kansanopisto	191	1	08	1	02443	Jämsänk.liiketal.ja tekn.opp.	223	2	13	4
02099	Janakkalan kansalaisopisto	192	1	05	3	00206	Jämsänkosken lukio	162	2	13	3
00667	Joensuun Niinivaaran lukio	162	3	12	3	01555	Jämsänkosken metsäoppilaitos	213	2	13	4
02518	Joensuun ammatti-instituutti	235	3	12	3	02183	Jämsänkosken työväenopisto	192	2	13	3
01948	Joensuun konservatorio	181	3	12	3	01067	Järvenpään ammattioppilaitos	223	1	01	4
00195	Joensuun lyseon lukio	162	3	12	3	02370	Järvenpään diakoniaopisto	243	1	01	1
00194	Joensuun normaalikoulu	171	3	12	2	01765	Järvenpään kotitalousoppett.op.	251	1	01	4

Tunnus Kod	Nimi Namn	Tyyppi Typ	Lääni Län	Maakunta Landskap	Omistaja Ägare	Tunnus Kod	Nimi Namn	Tyyppi Typ	Lääni Län	Maakunta Landskap	Omistaja Ägare
00208	Järvenpään lukio	162	1	01	3	02030	Karkkilan työväenopisto	192	1	01	3
02027	Järvenpään työväenopisto	192	1	01	3	01645	Karkun ja Nurmeksens evank. op.	191	2	06	1
02203	Järvisseudun kansalaisopisto	192	2	14	1	01364	Karkun kotital-sosiaalioppil.	251	2	06	4
01429	K-instituutti	225	1	01	1	00061	Karleby svenska gymnasium	162	2	16	3
02495	KCI Nosturi-instituutti	225	1	01	1	01646	Karstulan evankelinen opisto	191	2	13	1
02293	Kaakkois-Savon kansalaisopisto	192	3	10	3	02184	Karstulan kansalaisopisto	192	2	13	3
02130	Kaakon kansalaisopisto	192	1	09	3	00267	Karstulan lukio	162	2	13	3
00075	Kaarilan lukio	162	2	06	3	00320	Karttulan lukio	162	3	11	3
00581	Kaarinan aikuislukio	164	2	02	3	02223	Kaskisten kansalaisop-medb.ins	192	2	15	3
00472	Kaarinan lukio	162	2	02	3	00603	Kastellin lukio	162	4	17	3
01445	Kaarinan sosiaalialan oppil.	243	2	02	3	00722	Kastun lukio	162	2	02	3
02064	Kaarinan-Piikkiön kansalaisop.	192	2	02	3	00775	Katedralskolan i Åbo	162	2	02	3
02165	Kaavin kansalaisopisto	192	3	11	3	01647	Kauhajoen evankelinen opisto	191	2	14	1
02235	Kainulan kansalaisopisto	192	4	18	1	02205	Kauhajoen kansalaisopisto	192	2	14	3
02519	Kainuun ammattiopp.(1.1.1997-)	223	4	18	3	02417	Kauhajoen koti-laitostal.oppil	251	2	14	4
09924	Kainuun kesäyliopisto	921	4	18	1	00268	Kauhajoen lukio	162	2	14	3
01951	Kainuun musiikkiopisto	181	4	18	3	00269	Kauhavan lukio	162	2	14	3
01641	Kainuun opisto	191	4	18	1	02206	Kauhavan-Härmäin kansalaisop.	192	2	14	3
00916	Kaitaan lukio	162	1	01	3	02236	Kaukametsän opisto	192	4	18	3
02499	Kajaani-instituutti	235	4	18	3	00039	Kauklahden lukio	162	1	01	3
01606	Kajaanin amm.aikuiskoul.keskus	229	4	18	1	02045	Kauniaist.kansal.op-medb.inst.	192	1	01	3
02473	Kajaanin ammattikorkeakoulu	313	4	18	3	00270	Kauniaisten lukio	162	1	01	3
00251	Kajaanin lyseon lukio	162	4	18	3	01937	Kauniaisten mus.op-Grankulla	181	1	01	1
00491	Kajaanin normaalikoulu	171	4	18	2	01219	Kauppiaitten kauppaoppilaitos	235	1	01	1
02237	Kalajoen kansalaisopisto	192	4	17	3	00101	Kaurialan lukio	162	1	05	3
01642	Kalajoen kristill.kansanopisto	191	4	17	1	01648	Kaustisen ev.kansanopisto	191	2	16	1
01795	Kalajoen käsi- ja taidet.opp.	231	4	17	4	00478	Kaustisen musiikkilukio	162	2	16	3
00253	Kalajoen lukio	162	4	17	3	00321	Kellokosken lukio	162	1	01	3
02434	Kalajokil.amm.opp.(1.8.1994-)	223	4	17	4	01165	Kelloseppäkoulu	223	1	01	1
01587	Kalajokilaakson amm.aikuisk.k.	229	4	17	4	02505	Kemi-Tornion ammattikorkeak.	313	5	19	4
00254	Kalevan lukio	162	2	06	1	02553	Kemijärven amm.aik.koul.keskus	229	5	19	3
00306	Kallaveden lukio	162	3	11	3	02523	Kemijärven ammattiopisto	223	5	19	3
02028	Kalliolan vapaaopisto	192	1	01	1	02259	Kemijärven kansalaisopisto	192	5	19	3
00255	Kallion lukio	162	1	01	3	00271	Kemijärven lukio	162	5	19	3
02100	Kangasala-opisto	192	2	06	3	00544	Kemin aikuislukio	164	5	19	3
01069	Kangasalan ammattioppilaitos	223	2	06	4	01045	Kemin ammattioppilaitos	223	5	19	3
00256	Kangasalan lukio	162	2	06	3	01230	Kemin kauppaoppilaitos	235	5	19	4
02145	Kangasniemen kansalaisopisto	192	3	10	3	00272	Kemin lyseon lukio	162	5	19	3
00257	Kangasniemen lukio	162	3	10	3	02539	Kemin sos.ja terv.alan oppil.	243	5	19	4
01591	Kankaanpään amm.aikuiskoul.kes	229	2	04	1	01007	Kemin teknillinen oppilaitos	221	5	19	4
02065	Kankaanpään kansalaisopisto	192	2	04	3	01346	Kemin terv.huolto-oppilaitos	241	5	19	4
00258	Kankaanpään lukio	162	2	04	3	02261	Kemin työväenopisto	192	5	19	3
01952	Kankaanpään musiikkiopisto	181	2	04	3	02260	Keminmaan kansalaisopisto	192	5	19	3
01672	Kankaanpään opisto	191	2	04	1	00474	Keminmaan lukio	162	5	19	3
01711	Kankaanpään taidekoulu	232	2	04	3	02297	Kempeleen kansalaisopisto	192	4	17	3
00259	Kannaksen lukio	162	1	07	3	00479	Kempeleen lukio	162	4	17	3
01643	Kanneljärven opisto	191	1	01	1	01514	Kempeleen puutarhaoppilaitos	211	4	17	4
02204	Kannuksen kansalaisopisto	192	2	16	3	02375	Keravan ammattioppilaitos	223	1	01	4
00260	Kannuksen lukio	162	2	16	3	02403	Keravan kauppaoppilaitos	235	1	01	4
02026	Kansalaisopisto Jukola	192	1	01	1	00275	Keravan lukio	162	1	01	3
09901	Kansan siv.liiton KSL-op.kesk.	925	1	01	1	01921	Keravan musiikkiopisto	181	1	01	1
00261	Karhulan lukio	162	1	08	3	02031	Keravan opisto	192	1	01	3
01644	Karhunmäen krist.kansanopisto	191	2	14	1	00325	Kerimäen lukio	162	3	10	3
02049	Karis sv.medborgarinstitut	192	1	01	3	02342	Keski-Helsingin musiikkiopisto	181	1	01	1
00262	Karis-Billnäs gymnasium	162	1	01	3	02154	Keski-Karjalan kansalaisopisto	192	3	12	3
00263	Karjaan lukio	162	1	01	3	02352	Keski-Karjalan musiikkiopisto	181	3	12	3
02029	Karjaan suom. kansalaisopisto	192	1	01	3	01777	Keski-Pohjanmaan amm.aik.koul.	229	2	16	4
00265	Karjasillan lukio	162	4	17	3	02536	Keski-Pohjanmaan amm.korkeak.	313	2	16	1
00266	Karkkilan lukio	162	1	01	3	09926	Keski-Pohjanmaan kesäyliopisto	921	2	16	1

Aakkoshakemisto 31.12.1998
Alfabetiskt register 31.12.1998

Tunnus Kod	Nimi Namn	Tyyppi Typ	Lääni Län	Maakunta Landskap	Omistaja Ägare	Tunnus Kod	Nimi Namn	Tyyppi Typ	Lääni Län	Maakunta Landskap	Omistaja Ägare
01957	Keski-Pohjanmaan konservatorio	181	2	16	1	00455	Kolarin lukio	162	5	19	3
02559	Keski-Pohjanmaan maaseutuakat.	211	2	16	4	01119	Kone Oyj:n teollisuusoppilait.	225	1	01	1
01649	Keski-Pohjanmaan opisto	191	2	16	1	00530	Konneveden lukio	162	2	13	3
01616	Keski-Savon amm.aik.koul.kesk.	229	3	11	3	02338	Konservatoriet i Jakobstad	181	2	15	4
01984	Keski-Savon musiikkiopisto	181	3	11	3	02276	Kontiolahden kansalaisopisto	192	3	12	3
02451	Keski-Savon oppimiskeskus	223	3	10	4	00464	Kontiolahden lukio	162	3	12	3
01816	Keski-Suom. käsi- ja taidet.opp	231	2	13	3	00727	Korkalovaaran lukio	162	5	19	3
01857	Keski-Suomen Rykm/Pioneerikoul	911	2	13	2	00288	Korpilahden lukio	162	2	13	3
02572	Keski-Suomen Rykm/Suojelukoulu	911	2	13	2	00900	Korsholms gymnasium	162	2	15	3
02411	Keski-Suomen hierojaoppilaitos	299	2	13	1	02219	Korsholms medborgarinstitut	192	2	15	3
01950	Keski-Suomen konservatorio	181	2	13	4	01977	Korsholms musikinstitut	181	2	15	3
01650	Keski-Suomen opisto	191	2	13	1	01607	Korsnäs kurscenter	229	2	15	3
00572	Keski-Uudenmaan aikuislukio	164	1	01	3	00289	Korson lukio	162	1	01	3
01998	Keskisen Uudenmaan musiikkiop.	181	1	01	3	00290	Kosken lukio	162	2	02	3
01169	Keskuspuiston ammattiopisto	228	1	01	1	00294	Kotka sv.samskola, gymnasiet	162	1	08	1
02185	Keuruun kansalaisopisto	192	2	13	3	01046	Kotkan ammattioppilaitos	223	1	08	3
00277	Keuruun lukio	162	2	13	3	02436	Kotkan hoito-palvelualojen opp	241	1	08	3
02256	Kianta-opisto	192	4	18	3	01232	Kotkan kauppaoppilaitos	235	1	08	3
00326	Kiimingin lukio	162	4	17	3	00291	Kotkan lyseon lukio	162	1	08	3
02380	Kiinteistöal.koul.säät.amm.opp	225	1	01	1	02465	Kotkan merenkulku-kulj.alan op	238	1	08	3
01771	Kiipulan amm.aikuiskoul.keskus	229	1	05	1	02132	Kotkan opisto	192	1	08	3
01170	Kiipulan ammattioppilaitos	228	1	05	1	01958	Kotkan seudun musiikkiopisto	181	1	08	1
01280	Kiipulan kauppaoppilaitos	228	1	05	1	01608	Kouvolan amm.aikuiskoul.keskus	229	1	08	1
01517	Kiipulan puutarhaoppilaitos	228	1	05	1	00569	Kouvolan iltalukio	164	1	08	3
01621	Kiljavan opisto	191	1	01	1	02133	Kouvolan kaup.kansalaisopisto	192	1	08	3
02090	Kimbybygdens medborgarinst.	192	2	02	3	00295	Kouvolan lyseon lukio	162	1	08	3
00329	Kimbyöns gymnasium	162	2	02	3	02554	Kouvolan seud.am.op(1.1.1998-)	223	1	08	4
00413	Kimpisen lukio	162	1	09	3	02461	Kouvolan seudun ammattiopisto	235	1	08	4
00538	Kinnulan lukio	162	2	13	3	00297	Kouvolan yhteiskoulun lukio	162	1	08	3
02050	Kirkkonumm.kansal.op-medb.inst	192	1	01	3	01652	Kr.folkhögskolan i Nykarleby	191	2	15	1
01208	Kirkkonummen ammattioppilaitos	223	1	01	3	00298	Kristiinankaupungin lukio	162	2	15	3
01997	Kirkkonummen musiikkiopisto	181	1	01	3	09902	Kristillinen opintokeskus	925	1	01	1
01726	Kisakallion urheiluopisto	183	1	01	1	00299	Kristinestads gymnasium	162	2	15	3
01651	Kiteen ev.kansanopisto	191	3	12	1	02229	Kristinestads medborgarinst.	192	2	15	3
00279	Kiteen lukio	162	3	12	3	01653	Kronoby folkhögskola	191	2	15	4
02449	Kiteen oppimiskeskus	211	3	12	4	00465	Kronoby gymnasium	162	2	15	3
02262	Kittilän kansalaisopisto	192	5	19	3	02224	Kronoby medborgarinstitut	192	2	15	3
00280	Kittilän lukio	162	5	19	3	01882	Kuhankosken erityisamm.koulu	228	2	13	2
02067	Kiukaisten kansalaisopisto	192	2	04	3	00300	Kuhmoisten lukio	162	2	13	3
00281	Kiukaisten lukio	162	2	04	3	02480	Kuhmon ammattioppilaitos	223	4	18	3
02433	Kiuruveden ammatillinen oppil.	223	3	11	4	02238	Kuhmon kansalaisopisto	192	4	18	3
02166	Kiuruveden kansalaisopisto	192	3	11	3	02332	Kuhmon musiikkiopisto	181	4	18	3
00282	Kiuruveden lukio	162	3	11	3	00301	Kuhmon yhteislukio	162	4	18	3
00286	Kiviniityn lukio	162	2	16	3	01470	Kujalan maatalousoppilaitos	211	1	07	4
02552	Koill-Pohjanm.am.op(1.1.1998-)	223	4	17	4	00580	Kulosaar.yht.lukio(1.8.1995-)	162	1	01	1
01954	Koillis-Lapin musiikkiopisto	181	5	19	3	00654	Kuninkaanhaan lukio	162	2	04	3
01585	Koillismaan aikuiskoulutus.	229	4	17	1	02315	Kunta-alan opisto	191	1	01	1
01467	Koivikon maatalousoppilaitos	211	4	17	4	00328	Kuopion Yht.koul.Musiikkilukio	162	3	11	3
00399	Koivukylän lukio	162	1	01	3	01609	Kuopion amm.aikuiskoul.keskus	229	3	11	3
02068	Kokemäen kansalaisopisto	192	2	04	3	02167	Kuopion kansalaisopisto	192	3	11	3
00285	Kokemäen lukio	162	2	04	3	09927	Kuopion kesäyliopisto	921	3	11	1
01086	Kokemäenjokilaakson amm.oppil.	223	2	04	4	00304	Kuopion klassillinen lukio	162	3	11	3
01073	Kokkolan ammattioppilaitos	223	2	16	4	01719	Kuopion konservatorio	181	3	11	1
01231	Kokkolan kauppaoppilaitos	235	2	16	4	00305	Kuopion lyseon lukio	162	3	11	3
02549	Kokkolan seud.op-Karlebyn.inst	192	2	16	3	02308	Kuopion musiikin yst.mus.opist	181	3	11	1
02532	Kokkolan sos.ja terv.alan opp.	241	2	16	4	01394	Kuopion tal.k.-koti-lait.t.opp	251	3	11	1
01008	Kokkolan teknill. oppilaitos	221	2	16	4	01916	Kuopion yliopisto	311	3	11	2
00287	Kokkolan yhteislyseon lukio	162	2	16	3	02101	Kuoreveden kansalaisopisto	192	2	06	3
02263	Kolarin kansalaisopisto	192	5	19	3	02208	Kuortaneen kansalaisopisto	192	2	14	3

Tunnus Kod	Nimi Namn	Tyyppi Typ	Lääni Län	Maakunta Landskap	Omistaja Ägare	Tunnus Kod	Nimi Namn	Tyyppi Typ	Lääni Län	Maakunta Landskap	Omistaja Ägare
00310	Kuortaneen lukio	162	2	14	3	02103	Lammin-Tuuloksen kansalaisop.	192	1	05	3
01770	Kuortaneen urheiluopisto	183	2	14	1	00293	Langinkosken lukio	162	1	08	3
00311	Kupittaa lukio	162	2	02	3	01473	Lannäslunds skolor	211	2	15	4
01075	Kurikan ammattioppilaitos	223	2	14	4	09930	Lapin kesäyliopisto	921	5	19	1
02209	Kurikan kansalaisopisto	192	2	14	1	01962	Lapin musiikkiopisto	181	5	19	3
00312	Kurikan lukio	162	2	14	3	01658	Lapin opisto	191	5	19	1
01532	Kurun metsäoppilaitos	213	2	06	3	01773	Lapin urheiluopisto	183	5	19	1
00313	Kustaa Vaasan aikuislukio	164	1	01	3	01918	Lapin yliopisto	311	5	19	2
01959	Kuulä-opisto-Kuula-institutet	181	2	15	3	04228	Lapin yliopiston harj.koulu	171	5	19	2
01172	Kuulovammaisten ammattikoulu	228	2	02	2	02168	Lapinlahden kansalaisopisto	192	3	11	3
02318	Kuurojen kansanopisto	191	1	01	1	00409	Lapinlahden lukio	162	3	11	3
00315	Kuusaan lukio	162	1	08	3	01077	Lappajärven ammattioppilaitos	223	2	14	4
01285	Kuusamon ammatti-instituutti	223	4	17	3	00411	Lappajärven lukio	162	2	14	3
02239	Kuusamon kansalaisopisto	192	4	17	3	01475	Lappeen maat ja puutarhaoppil.	211	1	09	4
01654	Kuusamon kansanopisto	191	4	17	1	01076	Lappeenrannan ammattioppil.	223	1	09	4
00314	Kuusamon lukio	162	4	17	3	00412	Lappeenrannan lyseon lukio	162	1	09	3
02013	Kuusamon musiikkiopisto	181	4	17	3	01963	Lappeenrannan musiikkiopisto	181	1	09	1
02134	Kuusankosken kaup.työväenop.	192	1	08	3	01914	Lappeenrannan tekn.korkeakoulu	311	1	09	2
00601	Kuusiluodon lukio	162	4	17	3	02135	Lappeenrannan työväenopisto	192	1	09	1
01740	Kuvataideakatemia	311	1	01	2	09929	Lappeenrannan-Imatran kesäyo	921	1	09	1
02409	Kvaerner Masa-Yards teoll.opp.	225	2	02	1	01659	Lappfjärds folkhögskola	191	2	15	1
01803	Kvevlax hemslöjds skola	231	2	15	3	02428	Lapuan ammatti-instituutti	235	2	14	3
00078	Kymenkartanon lukio	162	1	07	3	01078	Lapuan ammattioppilaitos	223	2	14	4
02522	Kymenlaakson ammattiopisto	221	1	08	1	02211	Lapuan kansalaisopisto	192	2	14	3
01655	Kymenlaakson kansanopisto	191	1	08	1	00284	Lapuan lukio	162	2	14	3
09928	Kymenlaakson kesäyliopisto	921	1	08	4	01964	Lapuan musiikkiopisto	181	2	14	3
01120	Kymin teollisuusoppilaitos	225	1	08	1	02187	Laukaan kansalaisopisto	192	2	13	3
00323	Kyrksläts gymnasium	162	1	01	3	00415	Laukaan lukio	162	2	13	3
02210	Kyrönmaan opisto	192	2	15	1	00754	Laurin lukio	162	2	02	3
02069	Kyröskosken kansalaisopisto	192	2	06	1	00418	Lauritsalan lukio	162	1	09	3
00570	Kälviän lukio	162	2	16	3	00419	Lauttakylän lukio	162	2	04	3
00316	Käpylän iltaoppikoulu	164	1	01	1	01987	Lauttasaaren musiikkiopisto	181	1	01	1
00081	Käpylän lukio	162	1	01	3	00420	Lauttasaaren yht.koulun lukio	162	1	01	1
01960	Käpylän musiikkiopisto	181	1	01	1	00421	Lavian lukio	162	2	04	3
00330	Kärkölän lukio	162	1	07	3	01703	Lehtimäen opisto	191	2	14	1
00531	Kärsämäen lukio	162	4	17	3	02283	Lehtimäen-Soinin kansalaisop.	192	2	14	3
01304	Kättilöopisto	241	1	01	3	02104	Lempäälän kansalaisopisto	192	2	06	3
01631	Laajasalon kristill.opisto	191	1	01	1	00422	Lempäälän lukio	162	2	06	3
00017	Laajasalon lukio	162	1	01	3	01370	Lepaan kotital-sosiaalioppil.	251	1	05	3
00401	Laanilan lukio	162	4	17	3	01038	Leppävaaran ammattioppilaitos	223	1	01	3
02484	Lahden Musiikkiopisto	181	1	07	1	00423	Leppävaaran lukio	162	1	01	3
00495	Lahden Rudolf Steiner-koulu	179	1	07	1	02402	Leppävirran ammattioppilaitos	223	3	11	4
01592	Lahden amm.aikuiskoul.keskus	229	1	07	4	02169	Leppävirran kansalaisopisto	192	3	11	3
02513	Lahden ammatti-instituutti	223	1	07	4	00424	Leppävirran lukio	162	3	11	3
02470	Lahden ammattikorkeakoulu	313	1	07	4	00132	Liedon lukio	162	2	02	3
01305	Lahden diakonian instituutti	241	1	07	1	02071	Liedon-Tarvasjoen kansalaisop.	192	2	02	3
01656	Lahden kansanopisto	191	1	07	1	02155	Lieksan kansalaisopisto	192	3	12	3
01237	Lahden kauppaoppilaitos	235	1	07	4	01670	Lieksan kristillinen opisto	191	3	12	1
02514	Lahden käsi- ja taideteoll.op.	231	1	07	4	00425	Lieksan lukio	162	3	12	3
00403	Lahden lyseon lukio	162	1	07	3	02447	Lieksan oppimiskeskus	235	3	12	4
02515	Lahden sos.ja terv.alan oppil.	241	1	07	4	02188	Lievestuoreen kansalaisopisto	192	2	13	1
01011	Lahden teknillinen oppilaitos	221	1	07	4	00426	Lievestuoreen lukio	162	2	13	3
02102	Lahden työväenopisto	192	1	07	3	01185	Lihateollisuusopisto	225	1	05	1
00404	Lahden yhteiskoulun lukio	162	1	07	1	01727	Liikuntakeskus Pajulahti	183	1	07	1
00406	Laihian lukio	162	2	15	3	01660	Limingan kansanopisto	191	4	17	1
00407	Laitilan lukio	162	2	02	3	01371	Limingan kotitalousoppilaitos	251	4	17	4
02070	Laitilan-Pyhärannan kansal.op.	192	2	02	3	00427	Limingan lukio	162	4	17	3
02240	Lakeuden kansalaisopisto	192	4	17	3	01990	Limingan seudun musiikkiopisto	181	4	17	3
00408	Lammin lukio	162	1	05	3	02146	Linnalan kansalaisopisto	192	3	10	1

Aakkoshakemisto 31.12.1998
Alfabetiskt register 31.12.1998

Tunnus Kod	Nimi Namn	Tyyppi Typ	Lääni Län	Maakunta Landskap	Omistaja Ägare	Tunnus Kod	Nimi Namn	Tyyppi Typ	Lääni Län	Maakunta Landskap	Omistaja Ägare
00252	Linnan lukio	162	4	18	3	02073	Merikarvian kansalaisopisto	192	2	04	3
00657	Linnankosken lukio	162	1	20	3	00505	Merikarvian lukio	162	2	04	3
00308	Linnanpellon lukio	162	3	11	3	02547	Merikosken amm. koulutuskeskus	228	4	17	1
01173	Liperin ammattioppilaitos	228	3	12	1	00831	Merikosken lukio	162	4	17	3
02156	Liperin kansalaisopisto	192	3	12	3	01863	Merisotakoulu	911	1	01	2
00428	Liperin lukio	162	3	12	3	01851	Merivoimien koulutuskeskus	911	1	01	2
01080	Lohjan ammattioppilaitos	223	1	01	4	00506	Messukylän lukio	162	2	06	3
01242	Lohjan kauppaoppilaitos	235	1	01	4	01775	Metallityöväen Murikka-opisto	191	2	06	1
00429	Lohjan lukio	162	1	01	3	01135	Metsä-Serla Oy Valmennuskeskus	225	2	06	1
01353	Lohjan terv.huolto-oppilaitos	241	1	01	4	01598	Mikkelin amm.aikuiskoul. keskus	229	3	10	4
02032	Lohjan työväenopisto	192	1	01	3	02529	Mikkelin ammatti-instituutti	223	3	10	4
02446	Loimaan Amm.inst.(1.8.1994-)	223	2	02	4	02506	Mikkelin ammattikorkeakoulu	313	3	10	4
01661	Loimaan ev.kansanopisto	191	2	02	1	01102	Mikkelin ammattioppilaitos	223	3	10	4
00430	Loimaan lukio	162	2	02	3	02147	Mikkelin kansalaisopisto	192	3	10	3
02343	Loimaan seudun musiikkiopisto	181	2	02	3	09932	Mikkelin kesäkauppakorkeakoulu	921	3	10	1
02072	Loimaan työväenopisto	192	2	02	3	00507	Mikkelin lyseon lukio	162	3	10	3
00574	Lopen lukio	162	1	05	3	02300	Mikkelin mlk:n kansalaisopisto	192	3	10	3
02105	Lopen opisto	192	1	05	3	01966	Mikkelin musiikkiopisto	181	3	10	1
01813	Loun.Suom.käsi- ja taidet.oppil	231	2	02	3	00509	Mikkelin yhteiskoulun lukio	162	3	10	3
01936	Lounais-Hämeen musiikkiopisto	181	1	05	3	00510	Minna Canthin lukio	162	3	11	3
00432	Lovisa gymnasium	162	1	20	3	00511	Mouhijärven lukio	162	2	06	3
02051	Lovisa sv.medborgarinstitut	192	1	20	3	00512	Muhoksen lukio	162	4	17	3
00838	Luostarivuoren lukio	162	2	02	3	00522	Mukkulan lukio	162	1	07	3
02485	Luoteis-Helsingin Musiikkiop.	181	1	01	1	00513	Munkkiniemen yht.koulun lukio	162	1	01	1
01662	Luther-opisto	191	1	01	1	02302	Muonion kansalaisopisto	192	5	19	3
01810	Lybeckerin käsi- ja taidet.opp	231	4	17	3	00466	Muonion lukio	162	5	19	3
00079	Lyseonmäen lukio	162	1	07	3	01923	Musiikkiopisto Juvenalia	181	1	01	1
00728	Lyseonpuiston lukio	162	5	19	3	02306	Musikintitutet Arkipelag	181	2	02	1
01967	Länsi-Helsingin musiikkiop.	181	1	01	1	01924	Musikintitutet Kungsvägen	181	1	01	1
02333	Länsi-Karjalan musiikkiopisto	181	3	12	3	02346	Musikintitutet Legato	181	2	15	4
01615	Länsi-Lapin amm.aik.koul.kesk	229	5	19	4	01930	Musikintitutet Raseborg	181	1	01	3
02542	Länsi-Lapin amm.opp(1.8.1997-)	223	5	19	4	00575	Muuramen lukio	162	2	13	3
01955	Länsi-Pohjan musiikkiopisto	181	5	19	3	01682	Muuran evankelinen opisto	191	2	02	1
00914	Länsi-Porin lukio	162	2	04	3	00525	Murolan lukio	162	5	19	3
02556	Länsi-Suomen akk. Innova	229	2	02	4	01479	Muuraveden puutarha-maaseutuop	211	3	11	4
09931	Länsi-Suomen kesäyliopisto	921	2	04	1	00431	Myllyharjun lukio	162	1	20	3
01663	Länsi-Suomen opisto	191	2	04	1	00516	Myllykosken lukio	162	1	08	3
01965	Länsi-Uudenmaan musiikkiopisto	181	1	01	3	00517	Mynämäen lukio	162	2	02	3
00547	Länsi-Vantaan aikuislukio	164	1	01	3	02066	Mynämäen seud. kansalaisopisto	192	2	02	3
02357	Läntisen Keski-Suomen mus.opis	181	2	13	3	01205	Myyrämäen ammattioppilaitos	223	1	01	3
01664	Lärkkulla-Stiftels.folkakademi	191	1	01	1	00551	Mäkelänrinteen aikuislukio	164	1	01	3
02331	MJK-instituutti	225	1	01	1	00518	Mäkelänrinteen lukio	162	1	01	3
02358	Maanpuolustuskorkeakoulu	315	1	01	2	02477	Mäntsälän ammattiopisto	211	1	01	4
01720	Maanpuolustusopisto	911	1	09	2	02033	Mäntsälän kansalaisopisto	192	1	01	3
09903	Maaseudun siv.liiton op.keskus	925	1	01	1	00519	Mäntsälän lukio	162	1	01	3
00604	Madetojan musiikkilukio	162	4	17	3	02148	Mäntyharjun kansalaisopisto	192	3	10	3
02228	Malax-Korsnäs medborg.institut	192	2	15	3	00520	Mäntyharjun lukio	162	3	10	3
01245	Malmin kauppaoppilaitos	235	1	01	1	00521	Mäntän lukio	162	2	06	3
00501	Malmin lukio	162	1	01	3	02422	Mäntän seudun koulutuskeskus	223	2	06	4
01426	Markkinointi-instituutti	225	1	01	1	02106	Mäntän työväenopisto	192	2	06	3
00059	Martinlaakson lukio	162	1	01	3	01379	Naantalin kotital-sosiaaliopp.	251	2	02	3
00568	Masalan lukio	162	1	01	3	00552	Naantalin lukio	162	2	02	3
01193	Matinkylän ammattioppilaitos	223	1	01	3	01996	Naantalin musiikkiopisto	181	2	02	3
00128	Mattlidens gymnasium	162	1	01	3	02074	Naantalin työväenopisto	192	2	02	3
00503	Maunulan yhteiskoulun lukio	162	1	01	1	00553	Nakkilan lukio	162	2	04	3
02336	Medborg.instit. i Mariehamn	192	6	21	5	02107	Nastolan kansalaisopisto	192	1	07	3
00504	Meilahden lukio	162	1	01	3	00877	Nastolan lukio	162	1	07	3
01197	Mellersta Nylands yrkesskola	223	1	01	4	02454	Naturbruksinstitutet	211	1	01	1
00437	Meri-Porin lukio	162	2	04	3	01414	Nikkarilan ammattioppilaitos	228	3	10	1

Tunnus Kod	Nimi Namn	Tyyppi Typ	Lääni Län	Maakunta Landskap	Omistaja Ägare	Tunnus Kod	Nimi Namn	Tyyppi Typ	Lääni Län	Maakunta Landskap	Omistaja Ägare
00324	Nikkarin lukio	162	1	01	3	00597	Oulunkylän yhteiskoulun lukio	162	1	01	1
02170	Nilsian kansalaisopisto	192	3	11	3	02437	Oulunsalon kansalaisopisto	192	4	17	3
00554	Nilsian lukio	162	3	11	3	00543	Oulunsalon lukio	162	4	17	3
02241	Nivalan kansalaisopisto	192	4	17	3	00063	Ounasvaaran lukio	162	5	19	3
00555	Nivalan lukio	162	4	17	3	00602	Outokummun lukio	162	3	12	3
01048	Nokian ammattioppilaitos	223	2	06	3	02371	Outokummun oppimiskeskus	243	3	12	4
00556	Nokian lukio	162	2	06	3	02157	Outokummun työväenopisto	192	3	12	3
02108	Nokian työväenopisto	192	2	06	3	01127	Outokumpu Oy:n koulutuskeskus	225	1	01	2
01698	Norrvala folkhögskola	191	2	15	1	01202	Oy Nokia Ab:n teollisuusoppil.	225	1	01	1
02414	Norrvala idrottsinstitut	183	2	15	1	02330	Oy Rastor Ab Tietomies	225	1	01	1
00480	Nousiaisten lukio	162	2	02	3						
00536	Nummelan lukio	162	1	01	3	01774	Paasikivi-opisto	191	2	02	1
02296	Nummi-Pusulan kansalaisopisto	192	1	01	3	00672	Padasjoen lukio	162	1	07	3
00557	Nummi-Pusulan lukio	162	1	01	3	01600	Paimion amm.aikuiskoul.keskus	229	2	02	3
00558	Nurmeksen lukio	162	3	12	3	02076	Paimion kansalaisopisto	192	2	02	3
02441	Nurmeksen oppimiskeskus	235	3	12	4	00634	Paimion lukio	162	2	02	3
01049	Nurmijärven ammattioppilaitos	223	1	01	4	02334	Pakilan musiikkiopisto	181	1	01	1
02345	Nurmijärven musiikkiopisto	181	1	01	1	01971	Palmgren opisto	181	2	04	3
00559	Nurmijärven yhteiskoulun lukio	162	1	01	1	00485	Palokan lukio	162	2	13	3
00527	Nurmon lukio	162	2	14	3	02248	Paltamon kansalaisopisto	192	4	18	3
02226	Nykarleby arbetarinstitut	192	2	15	3	00635	Paltamon lukio	162	4	18	3
02392	Nylands hotell-restaurangskola	253	1	01	4	01853	Panssariprikaati/Panssarikoulu	911	1	05	2
02310	Nylands sv.musikläroanstalt	181	1	01	4	01953	Panula-opisto	181	2	14	3
00456	Närpes gymnasium	162	2	15	3	02077	Paraisten kansalaisopisto	192	2	02	3
02227	Närpes medborgarinstitut	192	2	15	3	00526	Paraisten lukio	162	2	02	3
						00637	Pargas svenska gymnasium	162	2	02	3
09904	OK-opintokeskus	925	1	01	1	02091	Pargas-Nagu medborgarinstitut	192	2	02	3
00565	Olarin lukio	162	1	01	3	00638	Parikkalan lukio	162	1	09	3
09900	Opintokeskus KANSIO	925	1	01	1	02078	Parkanon kansalaisopisto	192	2	06	3
02452	Orimattila-instituutti	251	1	07	4	00639	Parkanon lukio	162	2	06	3
02034	Orimattilan kansalaisopisto	192	1	07	3	00665	Parolan lukio	162	1	05	3
01085	Oriveden ammattioppilaitos	223	2	06	4	02110	Parolan seud.kansalaisopisto	192	1	05	3
00595	Oriveden lukio	162	2	06	3	01668	Partaharjun opisto	191	3	10	1
01666	Oriveden opisto	191	2	06	1	00674	Pateniemen lukio	162	4	17	3
02109	Oriveden seud.kansalaisopisto	192	2	06	3	00481	Pedersöre gymnasium	162	2	15	3
01667	Otavan opisto	191	3	10	3	02298	Pedersöre medborgarinstitut	192	2	15	3
02075	Otsolan kansalaisopisto	192	2	04	1	01691	Pekka Halosen Akatemia	191	1	01	4
02426	Oulaisten instituutti	235	4	17	3	02455	Pelastusopisto	261	3	11	2
00596	Oulaisten lukio	162	4	17	3	00498	Pelkosenniemen lukio	162	5	19	3
02395	Oulaisten terv.huolto-oppil.	241	4	17	3	02264	Pellon kansalaisopisto	192	5	19	3
02242	Oulas-opisto	192	4	17	3	00640	Pellon lukio	162	5	19	3
02246	Oulu-opisto	192	4	17	3	01681	Perheniemen evankelinen opisto	191	1	08	1
02243	Oulujoki-opisto	192	4	17	3	02212	Perhokilaakson kansalaisop.	192	2	16	3
02244	Oulujärven kansalaisopisto	192	4	18	3	00529	Perhon lukio	162	2	16	3
00548	Oulun aikuislukio	164	4	17	3	02079	Perniön kansalaisopisto	192	2	02	3
01599	Oulun amm.aikuiskoulutuskeskus	229	4	17	1	00641	Perniön lukio	162	2	02	3
01050	Oulun ammattioppilaitos	223	4	17	4	00636	Pernon lukio	162	2	02	3
01310	Oulun diakoniaopisto	241	4	17	1	01880	Perttulan erityisammattikoulu	228	1	05	2
02245	Oulun kansalaisopisto	192	4	17	1	01669	Peräpohjolan opisto	191	5	19	1
01249	Oulun kauppaoppilaitos	235	4	17	4	00486	Peräseinäjoen lukio	162	2	14	3
01968	Oulun konservatorio	181	4	17	3	00664	Petäjaveden lukio	162	2	13	3
01399	Oulun koti-laitostal.oppil.	251	4	17	1	00642	Pieksämäen lukio	162	3	10	3
01815	Oulun käsi- ja taidet.oppil.	231	4	17	4	02149	Pieksämäen työväenopisto	192	3	10	3
00598	Oulun lyseon lukio	162	4	17	3	00643	Pielaveden lukio	162	3	11	3
01551	Oulun metsäoppilaitos	213	4	17	4	02171	Pielaveden-Keiteleen kansal.op	192	3	11	3
00599	Oulun normaalikoulu	171	4	17	2	01925	Pielisen-Karjalan musiikkiop.	181	3	12	3
02471	Oulun seudun ammattikorkeak.	313	4	17	4	00645	Pietarsaaren lukio	162	2	15	3
02555	Oulun sos.ja terv.alan oppil.	241	4	17	4	02213	Pietarsaaren suom. työväenop.	192	2	15	3
01014	Oulun teknillinen oppilaitos	221	4	17	4	02189	Pihtiputaan kansalaisopisto	192	2	13	3
01904	Oulun yliopisto	311	4	17	2	00668	Pihtiputaan lukio	162	2	13	3

Aakkoshakemisto 31.12.1998
Alfabetiskt register 31.12.1998

Tunnus Kod	Nimi Namn	Tyyppi Typ	Lääni Län	Maakunta Landskap	Omistaja Ägare	Tunnus Kod	Nimi Namn	Tyyppi Typ	Lääni Län	Maakunta Landskap	Omistaja Ägare
01817	Piippolan käsi- ja taidet.opp	231	4	17	4	01933	Porvoonseudun musiikkiopisto	181	1	20	3
00586	Pirkanmaan aikuislukio	164	2	06	3	02265	Posion kansalaisopisto	192	5	19	3
01088	Pirkanmaan ammattioppilaitos	223	2	06	4	00671	Posion lukio	162	5	19	3
02390	Pirkanmaan hotelli-rav.oppil.	253	2	06	4	02249	Pudasjärven kansalaisopisto	192	4	17	3
01807	Pirkanmaan käsi- ja taidet.opp	231	2	06	4	00658	Pudasjärven lukio	162	4	17	3
01979	Pirkanmaan musiikkiopisto	181	2	06	1	00663	Pulkkilan lukio	162	4	17	3
02412	Pirkanmaan urheiluhierojakoulu	299	2	06	1	00468	Punkaharjun lukio	162	3	10	3
02111	Pirkkalan kansalaisopisto	192	2	06	3	00659	Punkalaitumen lukio	162	2	04	3
00400	Pirkkalan yhteislukio	162	2	06	3	00660	Puolalanmäen lukio	162	2	02	3
00647	Pohj.Haagan yht.koulun lukio	162	1	01	1	02250	Puolangan kansalaisopisto	192	4	18	3
01969	Pohj.Helsingin musiikkiopisto	181	1	01	1	00673	Puolangan lukio	162	4	18	3
01603	Pohj.Karjalan amm.aik.koul.k.	229	3	12	4	01847	Puolustusvoim./Esikuntakoulu	911	1	01	2
02469	Pohj.Karjalan ammattikorkeak.	313	3	12	1	02159	Puruveden kansalaisopisto	192	3	12	3
02356	Pohj.Keski-Suomen musiikkiop.	181	2	13	3	00829	Putaan lukio	162	5	19	3
02490	Pohj.Keski-Suomen oppimiskesk.	223	2	13	4	02279	Puumalan kansalaisopisto	192	3	10	3
02445	Pohj.Lapin ammatti-instituutti	235	5	19	4	00469	Puumalan yhteislukio	162	3	10	3
02543	Pohj.Pirkanmaan koulutusinst.	235	2	06	4	00541	Pyhäjoen lukio	162	4	17	3
01036	Pohj.Pohjanmaan amm.oppilait.	223	4	17	4	02251	Pyhäjärven kansalaisopisto	192	4	17	3
02190	Pohj.Päijänteen kansalaisop.	192	2	13	3	00661	Pyhäjärven lukio	162	4	17	3
02475	Pohj.Satakunnan ammatti-inst.	235	2	04	4	02282	Pyhäselän kansalaisopisto	192	3	12	3
02546	Pohj.Savon amm.inst(1.8.1997-)	235	3	11	4	00010	Pyhäselän lukio	162	3	12	3
01091	Pohj.Savon ammattioppilaitos	223	3	11	4	09935	Päijät-Hämeen kesäyliopisto	921	1	07	1
01201	Pohj.Suomen teoll.op. Pohto	225	4	17	1	01961	Päijät-Hämeen konservatorio	181	1	07	1
02035	Pohjan työväenop-arbetarinst.	192	1	01	3	01472	Päijät-Hämeen maaseutuoppil.	211	1	07	1
00434	Pohjois-Espoon lukio	162	1	01	3	01676	Päivölän kansanopisto	191	2	06	1
00648	Pohjois-Helsingin lukio	162	1	01	3	02112	Pälkäneen seud.kansalaisopisto	192	2	06	3
09933	Pohjois-Karjalan kesäyliopisto	921	3	12	4	00662	Pälkäneen seudun lukio	162	2	06	3
01671	Pohjois-Karjalan opisto	191	3	12	4	01708	Pääkaup.seudun amm.aik.koul.k.	229	1	01	1
01970	Pohjois-Kymen musiikkiopisto	181	1	08	1						
01993	Pohjois-Pirkanmaan mus.opisto	181	2	06	3	01582	Raahan amm.aikuiskoulutuskesk.	229	4	17	1
09934	Pohjois-Pohjanmaan kesäyo	921	4	17	1	01093	Raahan ammattioppilaitos	223	4	17	4
01602	Pohjois-Savon amm.aik.koul.kes	229	3	11	4	00713	Raahan lukio	162	4	17	3
02537	Pohjois-Savon ammattikorkeak.	313	3	11	4	01972	Raahan musiikkiopisto	181	4	17	3
01673	Pohjois-Savon kansanopisto	191	3	11	1	01255	Raahan porvari- ja kauppakoulu	235	4	17	1
00649	Pohjois-Tapiolan lukio	162	1	01	3	01189	Raahan tietokonealan oppil.	221	4	17	3
01674	Pohjola-opisto	191	4	17	1	02252	Raahan työväenopisto	192	4	17	3
02557	Poliisiammattikorkeakoulu	313	1	01	2	01579	Radio- ja televisioinstituutti	225	1	01	2
01710	Poliisikoulu	261	2	06	2	01613	Raision amm.aikuiskoul.keskus	229	2	02	3
02158	Polvijärven kansalaisopisto	192	3	12	3	01094	Raision ammattioppilaitos	223	2	02	4
00467	Polvijärven lukio	162	3	12	3	01256	Raision kauppaoppilaitos	235	2	02	3
00651	Pomarkun lukio	162	2	04	3	00714	Raision lukio	162	2	02	3
01995	Pop&Jazz konservatorio	181	1	01	1	02081	Raision työväenopisto	192	2	02	3
00546	Porin aikuislukio	164	2	04	3	01850	Raja- ja Merivartiokoulu	911	1	01	2
01612	Porin amm.aikuiskoulutuskeskus	229	2	04	1	00715	Rajamäen lukio	162	1	01	3
01314	Porin diakoniaopisto	241	2	04	1	02280	Rantasalmen kansalaisopisto	192	3	10	3
02080	Porin kaup.työväenopisto	192	2	04	3	00716	Rantasalmen lukio	162	3	10	3
00652	Porin lyseon lukio	162	2	04	3	02266	Ranuan kansalaisopisto	192	5	19	3
02521	Porin metsäopisto	213	2	04	3	02317	Ranuan kr. kansanopisto	191	5	19	1
02530	Porin palveluopisto	223	2	04	3	00735	Ranuan lukio	162	5	19	3
00653	Porin suomal.yht.lyseon lukio	162	2	04	3	01677	Raudaskylän kristill.opisto	191	4	17	1
01051	Porin tekniikkaopisto	223	2	04	3	00644	Rauhalan lukio	162	3	12	3
00666	Porkkalan lukio	162	1	01	3	01128	Rauma Oy Porin teollisuusoppil	225	2	04	1
00162	Porlammin lukio	162	1	20	3	00571	Rauman aikuislukio	164	2	04	3
01675	Portaanpään krist.kansanopisto	191	3	11	1	02453	Rauman ammatti-instituutti	235	2	04	3
01092	Porvoon ammattioppilaitos	223	1	20	4	02082	Rauman kaup.kansalaisopisto	192	2	04	3
02036	Porvoon kansalaisopisto	192	1	20	3	00719	Rauman lyseon lukio	162	2	04	3
01254	Porvoon kauppaoppilaitos	235	1	20	1	01973	Rauman musiikkiopisto	181	2	04	3
00656	Porvoon matk.alan oppilaitos	253	1	20	4	00492	Rauman normaalikoulu	171	2	04	2
02396	Porvoon terv.huolto-oppilaitos	241	1	20	3	00720	Raumanmeren lukio	162	2	04	3
						00723	Rautalammin lukio	162	3	11	3

Tunnus Kod	Nimi Namn	Tyyppi Typ	Lääni Län	Maakunta Landskap	Omistaja Ägare	Tunnus Kod	Nimi Namn	Tyyppi Typ	Lääni Län	Maakunta Landskap	Omistaja Ägare
01132	Rautaruukin teollisuusoppil.	225	4	17	2	02286	Savitaipaleen kansalaisopisto	192	1	09	3
02172	Rautavaaran kansalaisopisto	192	3	11	3	00758	Savitaipaleen lukio	162	1	09	3
00482	Rautavaaran lukio	162	3	11	3	01601	Savonlinnan amm.aik.koul.kesk.	229	3	10	3
02292	Rautjärven kansalaisopisto	192	1	09	3	09936	Savonlinnan kesäyliopisto	921	3	10	1
00542	Rautjärven lukio	162	1	09	3	01689	Savonlinnan kristill. opisto	191	3	10	1
01412	Ravintolakoulu Perho	253	1	01	1	00759	Savonlinnan lyseon lukio	162	3	10	3
01678	Reisjärven kristill.opisto	191	4	17	1	01976	Savonlinnan musiikkiopisto	181	3	10	1
00532	Reisjärven lukio	162	4	17	3	00493	Savonlinnan normaalikoulu	171	3	10	2
00540	Ressun aikuislukio	164	1	01	3	00787	Savonlinnan taidehukio	162	3	10	3
00082	Ressun lukio	162	1	01	3	00483	Savukosken lukio	162	5	19	3
00567	Riihimäen aikuislukio	164	1	05	3	01594	Seinäjoen amm.aik.koul.keskus	229	2	14	1
01096	Riihimäen ammattioppilaitos	223	1	05	4	02458	Seinäjoen amm.opp.(1.8.1995-)	223	2	14	4
01180	Riihimäen ammattioppilaskoulu	299	1	05	2	02472	Seinäjoen ammattikorkeakoulu	313	2	14	4
02113	Riihimäen kansalaisopisto	192	1	05	3	02214	Seinäjoen kansalaisopisto	192	2	14	3
01258	Riihimäen kauppaoppilaitos	235	1	05	3	01262	Seinäjoen kauppaoppilaitos	235	2	14	4
00724	Riihimäen lukio	162	1	05	3	01402	Seinäjoen kotital.oppilaitos	251	2	14	3
01974	Riihimäen musiikkiopisto	181	1	05	3	00763	Seinäjoen lukio	162	2	14	3
01731	Riihimäen ohjaajainstituutti	231	1	05	3	01443	Seinäjoen sosiaalialan oppil.	243	2	14	4
02287	Ristiinan kansalaisopisto	192	3	10	3	01019	Seinäjoen teknill.oppilaitos	221	2	14	4
00737	Ristiinan lukio	162	3	10	3	01318	Seinäjoen terv.huolto-oppil.	241	2	14	4
01657	Rovala-opisto	191	5	19	1	00475	Sibbo gymnasium	162	1	20	3
00579	Rovaniemen aikuislukio	164	5	19	3	02053	Sibbo sv.medborgarinstitut	192	1	20	3
01614	Rovaniemen amm.aik.koul.keskus	229	5	19	4	01742	Sibelius-Akatemia	311	1	01	2
02538	Rovaniemen ammattikorkeakoulu	313	5	19	4	00089	Sibelius-lukio	162	1	01	3
02267	Rovaniemen kansalaisopisto	192	5	19	1	00564	Sievin lukio	162	4	17	3
02541	Rovaniemen liik.matk.rav.oppil	235	5	19	4	01778	Suikaranta-opisto	191	1	01	1
02540	Rovaniemen luonnonvara-alan opp	213	5	19	4	02281	Siilin kansalaisopisto	192	3	10	3
02290	Rovaniemen mlk:n kansalaisop.	192	5	19	3	02173	Siilinjärvi-Maaningan kansal.op	192	3	11	3
01018	Rovaniemen teknill.oppilaitos	221	5	19	4	00764	Siilinjärven lukio	162	3	11	3
02456	Rovaniemen tekninen amm.opp.	223	5	19	4	00789	Simon lukio	162	5	19	3
01307	Rovaniemen terv.-sos.alan opp.	241	5	19	4	02268	Simon-Kuivaniemen kansalaisop.	192	5	19	3
02277	Ruokolahden kansalaisopisto	192	1	09	3	00783	Simonkylän lukio	162	1	01	3
02114	Ruoveden opisto	192	2	06	3	00535	Sipoon lukio	162	1	20	3
00730	Ruoveden yhteiskoulun lukio	162	2	06	3	02037	Sipoon suom.kansalaisopisto	192	1	20	3
02247	Ruukin kansalaisopisto	192	4	17	3	01144	Sisun teollisuusoppilaitos	225	2	06	2
00731	Ruukin lukio	162	4	17	3	02174	Sisä-Savon kansalaisopisto	192	3	11	3
01489	Ruukin maaseutuoppilaitos	211	4	17	4	02444	Sisäläh.seur.diak-kasvattajaop	243	3	10	1
01679	Räisälän kansanopisto	191	2	04	1	01685	Sisälähetysseuran opisto	191	3	10	1
02510	S:linnan ammatti-instituutti	223	3	10	4	02479	Skärgårdshavets medborgarinst.	192	2	02	3
02488	S:linnan terv.huol.ja liik.ins	235	3	10	3	02269	Sodankylän kansalaisopisto	192	5	19	3
01772	Saamelaisalueen koulutuskeskus	299	5	19	2	00765	Sodankylän lukio	162	5	19	3
02191	Saarijärven kansalaisopisto	192	2	13	3	01553	Sodankylän metsäoppilaitos	213	5	19	3
00751	Saarijärven lukio	162	2	13	3	01728	Solvalla idrottsinstitut	183	1	01	1
02136	Saimaan kansalaisopisto	192	1	09	1	01627	Solvalla-Finns folkhögskola	191	1	01	1
00416	Salinkallion lukio	162	1	07	3	02115	Someron kansalaisopisto	192	2	02	3
02284	Sallan kansalaisopisto	192	5	19	3	00766	Someron lukio	162	2	02	3
00785	Sallan lukio	162	5	19	3	02175	Sonkajärven kansalaisopisto	192	3	11	3
00582	Salon aikuislukio	164	2	02	3	00767	Sonkajärven lukio	162	3	11	3
02487	Salon amm.aikuisloulutuskeskus	229	2	02	4	02253	Sotkamon kansalaisopisto	192	4	18	3
02551	Salon ammatti-instituutti	223	2	02	4	00768	Sotkamon lukio	162	4	18	3
02083	Salon kansalaisopisto	192	2	02	3	00069	Sotungin lukio	162	1	01	3
01260	Salon kauppaoppilaitos	235	2	02	3	09909	Studiecentr.sv.studieförbundet	925	1	01	1
01975	Salon musiikkiopisto	181	2	02	3	02288	Sulkavan kansalaisopisto	192	3	10	3
01316	Salon terv.huolto-oppilaitos	241	2	02	3	00786	Sulkavan lukio	162	3	10	3
00756	Salpausselän lukio	162	1	07	3	00770	Suolahden lukio	162	2	13	3
00757	Sammon lukio	162	2	06	3	02192	Suolahden työväenopisto	192	2	13	3
01134	Sanomain ammattioppilaitos	225	1	01	1	00087	Suomalais-venäläinen koulu	179	1	01	2
02507	Satakunnan ammattikorkeakoulu	313	2	04	3	02558	Suomen Kansallisoopp.balettiop	232	1	01	1
02383	Satakunnan käsi-ja taidet.opp.	231	2	04	3	01435	Suomen Spar Oyj / Kehitys	225	1	01	1

Aakkoshakemisto 31.12.1998
Alfabetiskt register 31.12.1998

Tunnus Kod	Nimi Namn	Tyyppi Typ	Lääni Län	Maakunta Landskap	Omistaja Ägare	Tunnus Kod	Nimi Namn	Tyyppi Typ	Lääni Län	Maakunta Landskap	Omistaja Ägare
01118	Suomen Triכון amm.kurssikoulu	225	2	06	1	00849	Tervolan lukio	162	5	19	3
01292	Suomen Yrittäjäopisto	225	2	14	1	01596	Teuvan amm.aikuiskoul.keskus	229	2	14	1
02320	Suomen hierontatieto Oy	299	2	06	1	02215	Teuvan kansalaisopisto	192	2	14	3
01448	Suomen kalatalous- ja ymp.inst	211	2	02	1	00824	Teuvan lukio	162	2	14	3
01341	Suomen kosmetolog.yhd.opisto	223	1	01	1	00405	Tiirismaan lukio	162	1	07	3
01263	Suomen liikem.kauppaopisto	235	1	01	1	00825	Tikkakosken lukio	162	2	13	3
01686	Suomen nuoriso-opisto	191	3	10	1	00826	Tikkurilan lukio	162	1	01	3
01704	Suomen raamattuopisto	191	1	01	1	02160	Tohmajärvi-Värtsilän kansal.op.	192	3	12	3
01729	Suomen urheiluopisto	183	1	07	1	00848	Tohmajärven lukio	162	3	12	3
02186	Suomenselän kansalaisopisto	192	2	13	3	02216	Toholammin kansalaisopisto	192	2	16	3
00771	Suomussalmen lukio	162	4	18	3	00847	Toholammin lukio	162	2	16	3
02432	Suomussalmi-opisto	251	4	18	3	02118	Toijalan kansalaisopisto	192	2	06	3
02489	Suonenjoen ammatti-instituutti	223	3	11	4	00827	Toijalan lukio	162	2	06	3
00772	Suonenjoen lukio	162	3	11	3	02038	Toimelan vapaaopisto	192	1	01	1
02442	Suupohjan ammatti-instituutti	223	2	14	4	09905	Toimihenkilöjärj.TJS op.keskus	925	1	01	1
00502	Suutarilan lukio	162	1	01	3	02272	Toivola-Luotolan kansalaisop.	192	5	19	1
00778	Sv.privatskolan i U:borg-gymn.	162	4	17	1	00828	Toivonlinnan yhteiskoulu	179	2	02	1
00779	Sv.samskolan i T:fors, gymn.	162	2	06	1	00563	Topeliusgymnasiet i Nykarleby	162	2	15	3
01688	Sv.Österbottens folkakademi	191	2	15	4	00852	Toppilan lukio	162	4	17	3
01687	Svenska folkakademin	191	1	20	1	02271	Tornion kansalaisopisto	192	5	19	3
01910	Svenska handelshögskolan	311	1	01	2	01268	Tornion liiket.tietotekn.inst.	235	5	19	4
02508	Svenska yrkeshögskolan	313	2	15	4	00830	Tornion yhteislyseon lukio	162	5	19	3
02533	Svenska yrkesinstitutet	223	2	15	4	02138	Toukolan kansalaisopisto	192	1	08	1
00780	Sysmän yhteiskoulun lukio	162	1	07	3	01203	Toyota ammattioppilaitos	225	1	01	1
02084	Säkylän seud.kansalaisopisto	192	2	04	3	01535	Tuomarniemen metsäoppilaitos	213	2	14	4
00781	Säkylän seudun lukio	162	2	04	3	00832	Turengin lukio	162	1	05	3
02384	T:reen taiteen-viestinnän opp.	232	2	06	3	01707	Turun amm.aikuiskoulut.keskus	229	2	02	1
02463	T:reen terv.h.opp.(1.8.1995-)	241	2	06	3	02509	Turun amm.kork.-Åbo yrkeshögsk	313	2	02	3
00812	Taavetin lukio	162	1	09	3	02563	Turun ammatti-inst.(1.8.1998-)	223	2	02	3
01741	Taideteollinen korkeakoulu	311	1	01	2	02319	Turun hierojakoulu	299	2	02	1
02254	Taivalkosken kansalaisopisto	192	4	17	3	00833	Turun iltalukio	164	2	02	3
00850	Taivalkosken lukio	162	4	17	3	01911	Turun kauppakorkeakoulu	311	2	02	2
00761	Talvisalon lukio	162	3	10	3	09938	Turun kesäyliopisto	921	2	02	1
00813	Tammerkosken lukio	162	2	06	3	00834	Turun klassikon lukio	162	2	02	3
01139	Tampellan teollisuusoppilaitos	225	2	06	1	01932	Turun konservatorio	181	2	02	1
00496	Tampereen Rudolf Steiner-koulu	179	2	06	1	01690	Turun kristillinen opisto	191	2	02	1
00814	Tampereen aikuislukio	164	2	06	3	00835	Turun lyseon lukio	162	2	02	3
01595	Tampereen amm.aik.koul.keskus	229	2	06	1	01168	Turun maalariammattioppilaitos	223	2	02	1
02466	Tampereen ammattikorkeakoulu	313	2	06	3	00836	Turun normaalikoulu	171	2	02	2
02512	Tampereen ammattioppilaitos	223	2	06	3	01712	Turun piirustuskoulu	232	2	02	3
09937	Tampereen kesäyliopisto	921	2	06	1	01140	Turun sanomain ammattioppil.	225	2	02	1
00815	Tampereen klassillinen lukio	162	2	06	3	02525	Turun seudun musiikkiopisto	181	2	02	1
01931	Tampereen konservatorio	181	2	06	1	02085	Turun suom.työväenopisto	192	2	02	3
01403	Tampereen kotitalousoppilaitos	251	2	06	1	00837	Turun suom.yht.koulun lukio	162	2	02	3
00816	Tampereen lyseon lukio	162	2	06	3	02382	Turun taiteen-viestinnän oppil	232	2	02	3
00817	Tampereen normaalikoulu	171	2	06	2	01023	Turun teknillinen oppilaitos	221	2	02	3
01408	Tampereen sosiaalialan oppil.	243	2	06	1	01902	Turun yliopisto	311	2	02	2
02516	Tampereen tal. ja tekn. oppil.	235	2	06	3	02176	Tuusniemen kansalaisopisto	192	3	11	3
01915	Tampereen tekn.korkeakoulu	311	2	06	2	00851	Tuusniemen lukio	162	3	11	3
02116	Tampereen työväenopisto	192	2	06	3	02299	Tuusulan kansalaisopisto	192	1	01	3
00819	Tampereen yhteiskoulun lukio	162	2	06	1	02361	Tuusulan sosiaalialan oppil	243	1	01	4
01905	Tampereen yliopisto	311	2	06	2	01854	Tykistöprikaati/Tykistökoulu	911	2	04	2
01767	Tanhuvaaran urheiluopisto	183	3	10	1	01830	Tyrvään käsi- ja taidet.oppil	231	2	06	4
00545	Tapiolan aikuislukio	164	1	01	3	01831	Työtehoseuran amm.aik.koul.kes	229	1	01	1
00821	Tapiolan lukio	162	1	01	3	01692	Työväen akatemia	191	1	01	1
01717	Teatterikorkeakoulu	311	1	01	2	09906	Työväen siv.liitto TSL op.kesk	925	1	01	1
01907	Teknillinen korkeakoulu	311	1	01	2	00539	Töölön yht.koulun aikuislukio	164	1	01	1
00823	Tervakosken lukio	162	1	05	3	00844	Töölön yhteiskoulun lukio	162	1	01	1
02270	Tervolan kansalaisopisto	192	5	19	3	02528	UPM-Kymmene Oy Teoll.op,Lotila	225	2	06	1

Tunnus Kod	Nimi Namn	Tyyppi Typ	Lääni Län	Maakunta Landskap	Omistaja Ägare	Tunnus Kod	Nimi Namn	Tyyppi Typ	Lääni Län	Maakunta Landskap	Omistaja Ägare
02086	Ulvilan kansalaisopisto	192	2	04	3	01694	Varsinais-Suomen kansanopisto	191	2	02	1
00878	Ulvilan lukio	162	2	04	3	02325	Varsinais-Suomen maaseutuoppil	211	2	02	4
00470	Uotilanrinteen lukio	162	2	04	3	02230	Vasa arbetarinstitut	192	2	15	3
01769	Urheiluoipisto Kisakeskus	183	1	01	1	00583	Vasa gymnasium	162	2	15	3
02119	Urjalan-Kylmäkosken kansal.op.	192	2	06	3	00489	Vasa svenska aftonläroverk	164	2	15	3
00533	Utajärven lukio	162	4	17	3	00898	Vasa övningsskola	171	2	15	2
02573	Utin Jääkäriyk/Sot.-Poliisik.	911	1	08	2	00327	Vaskivuoren lukio	162	1	01	3
02295	Utsjoen kansalaisopisto	192	5	19	3	00070	Vehkalahden lukio	162	1	08	3
00487	Utsjoen saamelaislukio	162	5	19	3	00919	Vesannon lukio	162	3	11	3
02087	Uudenkaupungin kansalaisopisto	192	2	02	3	00901	Vetelin lukio	162	2	16	3
00876	Uudenkaupungin lukio	162	2	02	3	02178	Vieremän kansalaisopisto	192	3	11	3
02326	Uudenmaan maaseutuopisto	211	1	01	3	00488	Vieremän lukio	162	3	11	3
00887	Vaajakosken lukio	162	2	13	3	01858	Viestirykmentti/Sähkötekn.koul	911	1	05	2
00888	Vaalan lukio	162	4	18	3	01852	Viestirykmentti/Viestikoulu	911	1	05	2
02161	Vaara-Karjalan kansalaisopisto	192	3	12	3	00918	Vihannin lukio	162	4	17	3
01586	Vaasan amm.aikuiskoulutuskesk.	229	2	15	3	02041	Vihdin kansalaisopisto	192	1	01	3
01057	Vaasan ammattioppilaitos	223	2	15	3	01822	Vihdin käsi- ja taidet. oppil.	231	1	01	3
09939	Vaasan kesäyliop.-Vasa sommarun	921	2	15	1	00902	Vihdin yhteiskoulun lukio	162	1	01	3
02501	Vaasan liiketalous-hot.inst.	253	2	15	3	00585	Viherlaakson aikuislukio	164	1	01	3
00889	Vaasan lyseon lukio	162	2	15	3	00903	Viherlaakson lukio	162	1	01	3
02500	Vaasan sos.ja terv.alan oppil.	241	2	15	3	02450	Vihreä Siv. ja Op.kesk, ViSiO	925	1	01	1
01024	Vaasan teknillinen oppilaitos	221	2	15	3	00904	Vualan lukio	162	2	06	3
02217	Vaasan työväenopisto	192	2	15	3	02121	Vualan työväenopisto	192	2	06	3
00890	Vaasan yhteislukio	162	2	15	3	01985	Viitasaaren alueen mus.opisto	181	2	13	3
01913	Vaasan yliopisto	311	2	15	2	02196	Viitasaaren kansalaisopisto	192	2	13	3
01103	Vakka-Suomen ammattioppilaitos	223	2	02	4	00906	Viitasaaren lukio	162	2	13	3
01273	Vakka-Suomen kauppaoppilaitos	235	2	02	3	01695	Viittakiven opisto	191	1	05	1
01981	Vakka-Suomen musiikkiopisto	181	2	02	3	02122	Vilppulan kansalaisopisto	192	2	06	3
02316	Valamon kansanopisto	191	3	10	1	00907	Vimpelin lukio	162	2	14	3
00892	Valkeakosken lukio	162	2	06	3	00908	Virkyby gymnasium	162	1	01	3
01982	Valkeakosken musiikkiopisto	181	2	06	3	00909	Virolahden lukio	162	1	08	3
02418	Valkeakosken seud.amm.aikuisk.	229	2	06	4	02324	Virpiniemen liikuntaopisto	183	4	17	1
01274	Valkeakosken seud.kauppaoppil.	235	2	06	4	02123	Virtain kansalaisopisto	192	2	06	3
01104	Valkeakosken seudun amm.oppil.	223	2	06	4	00910	Virtain lukio	162	2	06	3
02120	Valkeakosken työväenopisto	192	2	06	3	01206	Vocana	223	2	15	4
02139	Valkealan kansalaisopisto	192	1	08	3	00911	Voikkaan lukio	162	1	08	3
01693	Valkealan krist.kansanopisto	191	1	08	1	00205	Voionmaan lukio	162	2	13	3
00484	Valkealan lukio	162	1	08	3	01696	Voionmaan opisto	191	2	06	1
02039	Valkon kansalaisopisto	192	1	20	3	01768	Vuokatin urheiluoipisto	183	4	18	1
02407	Valmet Automotive Oy teoll.opp	225	2	02	1	02420	Vuokattiopisto	213	4	18	3
01142	Valmet Oy teoll.oppilaitos	225	2	13	2	02419	Vuoksenlaakson amm.aik.koul.k.	229	1	09	4
00893	Valtimon lukio	162	3	12	3	00912	Vuoksenniskan yht.koulun lukio	162	1	09	3
01105	Vammalan ammattikoulu	223	2	06	4	00534	Vuolijoen lukio	162	4	18	3
00840	Vammalan lukio	162	2	06	3	00915	Vuosaaren lukio	162	1	01	3
02088	Vammalan opisto	192	2	06	3	00875	Väinö Linnan lukio	162	2	06	3
01776	Vankeinhoidon koulutuskeskus	299	1	01	2	01697	Västra Nylands folkhögskola	191	1	01	4
02493	Vantaan ammatti-aideteoll.opp	223	1	01	3	01106	Västra Nylands yrkesskola	223	1	01	4
02494	Vantaan ammattiopisto	241	1	01	1	00913	Vääksyn lukio	162	1	07	3
02040	Vantaan kaup.työväenopisto	192	1	01	3	00917	Vörå samgymnasium	162	2	15	3
01983	Vantaan musiikkiopisto	181	1	01	3	02220	Vörå-Oravais-Maxmo medb.inst.	192	2	15	3
02492	Vantaan sos.ja terv.alan opp.	241	1	01	3	01150	Wärtsilä Vaasan konepajakoulu	225	2	15	1
09907	Vapaan siv.toim.liiton op.kesk	925	1	01	1	00092	Yhtenäiskoulun lukio	162	1	01	3
01730	Varalan urheiluoipisto	183	2	06	1	01344	Yksit.hieromaopisto K.Juntunen	299	1	07	1
01058	Varkauden ammattioppilaitos	223	3	11	3	00945	Ylistaron lukio	162	2	14	3
02177	Varkauden kansalaisopisto	192	3	11	3	02273	Ylitornion kansalaisopisto	192	5	19	3
01406	Varkauden kotital.-sosiaal.opp.	243	3	11	3	01699	Ylitornion kristillinen opisto	191	5	19	1
01833	Varkauden käsi- ja taidet.opp	231	3	11	3	00946	Ylitornion yhteiskoulun lukio	162	5	19	1
00578	Varkauden lukio	162	3	11	3	02255	Ylivieskan kansalaisopisto	192	4	17	3
02301	Varpaisjärven kansalaisopisto	192	3	11	3						

Aakkoshakemisto 31.12.1998
Alfabetiskt register 31.12.1998

Tunnus Kod	Nimi Namn	Tyyppi Typ	Lääni Län	Maakunta Landskap	Omistaja Ägare	Tunnus Kod	Nimi Namn	Tyyppi Typ	Lääni Län	Maakunta Landskap	Omistaja Ägare
00947	Ylivieskan lukio	162	4	17	3	01903	Åbo Akademi	311	2	02	2
01986	Ylivieskan seudun musiikkiop.	181	4	17	3	01286	Åbo hemslöjdslärarinstitut	231	2	02	1
02534	Ylivieskan tekn. ja sos. al. opp.	221	4	17	4	01568	Åbo navigationsinstitut	238	2	02	1
02162	Ylä-Karjalan kansalaisopisto	192	3	12	3	02092	Åbo sv. arbetarinstitut	192	2	02	3
01992	Ylä-Satakunnan musiikkiopisto	181	2	06	3	01700	Åbolands folkhögskola	191	2	02	1
01604	Ylä-Savon amm. aikuiskoul. kesk	229	3	11	4	01109	Åbolands yrkesskola	223	2	02	4
02431	Ylä-Savon amm. opp. (1.8.1994-)	223	3	11	4	01701	Ålands folkhögskola	191	6	21	5
01943	Ylä-Savon musiikkiopisto	181	3	11	3	01279	Ålands handelsläroverk	235	6	21	5
00948	Ylöjärven lukio	162	2	06	3	01419	Ålands hotell-restaurangskola	253	6	21	5
02124	Ylöjärven työväenopisto	192	2	06	3	01388	Ålands husmodersskola	251	6	21	5
02329	Ypäjän hevosopisto	211	1	05	1	09940	Ålands högskola	921	6	21	5
02550	Yrkesinstitutet Sydväst	221	1	01	1	00962	Ålands lyceum	162	6	21	5
01108	Yrkesskolan i Jakobstad	223	2	15	4	01510	Ålands naturbruksskola	211	6	21	5
02278	Äetsän kansalaisopisto	192	2	06	3	01569	Ålands sjöfartsläroverk	238	6	21	5
00319	Äetsän lukio	162	2	06	3	01573	Ålands sjömansskola	238	6	21	5
01111	Ähtärin ammattioppilaitos	223	2	14	4	01029	Ålands tekniska läroverk	221	6	21	5
02218	Ähtärin kansalaisopisto	192	2	14	3	02526	Ålands vårdinstitut	241	6	21	5
00973	Ähtärin lukio	162	2	14	3	01110	Ålands yrkesskola	223	6	21	5
02197	Äänekosken kansalaisopisto	192	2	13	1	01702	Östra Nylands folkhögskola	191	1	20	1
00974	Äänekosken lukio	162	2	13	3	01113	Östra Nylands yrkesskola	223	1	20	4
						01509	Överby trädgårds-lantbrukssk.	211	1	01	4

Julkaisu sisältää tietoja
oppilaitoksista vuonna 1998:

- oppilaitokset ja oppilaitosten oppilasmäärät lääneittäin ja kunnittain
- oppilaitosten osoitetiedot
- oppilaitokset oppilaitostyypeittäin
- aakkoshakemisto
- oppilaitosrekisteriin tehdyt muutokset

Publikationen innehåller uppgifter om
läroanstalter år 1998:

- läroanstalter och antal elever efter län och kommun
- läroanstalternas adresser
- läroanstalter efter läroanstaltstyp
- alfabetiskt register
- förändringar i läroanstaltsregistret

Oppilaitosluokitus ja -luettelo (Tuote nro 9848)

Läroanstaltsklassificering och -förteckning (Produkt nr 9848)

Koulutus -sarja: 1999:5 Oppilaitosluokitus ja -luettelo 1998

Serien utbildning 1999:5 Läroanstaltsklassificering och -förteckning 1998

Tilastokeskus, myyntipalvelu
PL 3B
00022 TILASTOKESKUS
puh. (09) 1734 2011
faksi (09) 1734 2474
tilastomyynti@tilastokeskus.fi
www.tilastokeskus.fi

Statistikcentralen, försäljningstjänsten
PB 3B
00022 STATISTIKCENTRALEN
tfn (09) 1734 2011
fax (09) 1734 2474
tilastomyynti@stat.fi
www.stat.fi

Statistics Finland, Sales Services
P.O. Box 3B
FIN-00022 STATISTICS FINLAND
Tel. +358 9 1734 2011
Fax +358 9 1734 2474
tilastomyynti@stat.fi
www.stat.fi

ISSN 1236-4746
= Koulutus - Utbildning
ISSN 1236-6307
ISBN 951-727-602-8
Tuotenumero 9848
CAO



9 789517 276023