

# tilastotiedotus statistisk rapport

Arkisto

ISSN 0355-2268

Tilastokeskus  
Statistikcentralen

1979

Tiedustelut - Förfrågningar

Päiväys - Datum

N:o - Nr

Lea Tirkkonen  
Riitta Auvinen  
Ritva Kaukonen  
Puh. 90-58 001  
Tel.

30.3.1979

KO 1979:2, osa A  
del A

OPPILAITOSLUETTELO, OSA A  
LÄROANSTALTSFÖRTECKNING, DEL A  
31.12.1978

OPPILAITOSLUETTELO 31.12. 1978, OSA A

LÄROANSTALTSFÖRTECKNING 31.12. 1978, DEL A

Aikaisemmat vastaavat julkaisut:  
Motsvarande tidigare publikationer:  
KO 1972:9           KO 1976:2  
KO 1973:2           KO 1977:2  
KO 1974:6           KO 1978:4  
KO 1975:1

SISÄLLYSLUETTELO

Sivu

Teksti

Alkusanät	II
Oppilaitos	III
Oppilaitoksen ryhmittely	III
Oppilaitoksen yksilöinti	IV
Oppilaitoksen omistaja	IV
Oppilaitoksen sijainti	V
Oppilaitosluettelon osan A rakenne	VI
Oppilaitosryhmät	VIII
Lakkautetut oppilaitostyypit	XII

Oppilaitosluettelo

Oppilaitokset oppilaitostyyppin mukaan	1-39
Oppilaitokset numerojärjestyksessä	42-83
Aakkoshakemisto	86-109

Julkaisemattomat luettelot:

Oppilaitosten kunnittainen luettelo  
Oppilaitosten valtion tulo- ja menoarvioesityksen mukainen luettelo

INNEHÅLLSFÖRTECKNING

Sida

Text

Förord	XIV
Läroanstalt	XV
Läroanstalternas gruppering	XV
Läroanstaltens identifiering	XVI
Läroanstaltens ägare	XVII
Läroanstaltens belägenhet	XVIII
Läroanstaltsförteckningens uppställning, del A	XVIII
Läroanstaltsgrupper	XX
Indragna läroanstaltstyper	XXIV

Läroanstaltsförteckning

Läroanstalterna enligt läroanstaltstyp	1-39
Läroanstalterna enligt identifieringsnummer	42-83
Alfabetiskt register	86-109

Opublicerade förteckningar:

Läroanstalter enligt kommun  
Läroanstalter enligt statsförslaget

Alkusanat

Tilastokeskus julkaisee vuosittain oppilaitosluetteloja, joka päivitetään ajan tasalle kerran vuodessa. Se sisältää oppilaitosten nimet, yksilöintinumerot, tyyppiryhmittelyn, omistaja- ja osoitetiedot. Oppilaitosluettelon julkaisemisella pyritään yhtenäistämään ja tehostamaan oppilaitoksia koskevien tietojen keräämistä, käsittelyä ja käyttöä valtion tilastotöissä ja muissa tietojärjestelmissä.

Oppilaitosluettelo on kaksiosainen: osassa A ovat oppikoulut, kansanopistot ja kansalaisopistot, keskiasteen ammatilliset oppilaitokset ja korkeanasteen oppilaitokset. Osassa B on oppilaitokset ryhmitelty lääneittäin ja kunnittain oppilaitostyyppijärjestyksessä käsittäen lisäksi peruskoulut. Oppilaitosluettelo myy valtion painatuskeskus: Postimyynti PL 516, 00101 Helsinki 10, vaihde 90-53 90 11. Myymälä Annankatu 44, myymälänhoitaja puh. 90-173 43 97.

Oppilaitosluettelo ei sisällä kaikkia oppilaitoksia. Luettelosta puuttuvat kokonaan mm. esiasteen koulut ja kirja- ja kieliopistot. Luettelo pyritään kuitenkin täydentämään mahdollisuuksien mukaan.

Oppilaitosluetteloon tehtävät muutokset valmistelee tilastokeskuksen koulustilastotoimisto. Oppilaitosluettelon ylläpitoon liittyvät kysymykset käsittelee ja ehdotetuista muutoksista antaa lausuntonsa tilastokeskuksen, kouluhallituksen, ammattikasvatushallituksen, opetusministeriön korkeakoulu- ja tiedeosaston sekä luokitusten käyttäjien edustajien muodostama pysyvä neuvotteluryhmä (KOLUNE). Oppilaitosluettelon jatkuvan kehittämisen kannalta olisi myös toivottavaa, että oppilaitosluettelon käyttäjät ilmoittaisivat havaitsemistaan puutteista ja mahdollisista virheellisyyksistä.

Tilastokeskuksen kaikki toimialat käsittävässä toimialaluokituksessa<sup>1)</sup> opetusryhmän (931) oppilaitoksia koskeva alajaottelu on sama kuin oppilaitosluettelon 1- ja 2-numeroisiksi merkitty ryhmittely. Oppilaitosluettelossa yksityiskohtaisin ryhmittelytaso on 3-numeroinen, jota voidaan käyttää tarvittaessa toimialaluokituksen 6-numeroisena koodina liittämällä oppilaitoskoodin eteen koodinnumero 931.

Vuonna 1976 lisättiin ammatillisten oppilaitosten kohdalle tieto siitä valtion tulo- ja menoarvioesityksen pääluokasta, luvusta ja momentista, mistä oppilaitos pääasiallisesti saa varansa. Pääluokka, luku ja momentti ovat päivitysajankohtaa seuraavan vuoden valtion tulo- ja menoarvio-

1) Toimialaluokitus (TOL), Tilastokeskus, Käsikirjoja n:o 4.

esityksen mukaiset. Vuonna 1978 on osan A tekstiosan loppuun lisätty luettelo lakkautetuista oppilaitostyypeistä.

### Oppilaitos

Luokiteltavana yksikkönä on oppilaitos. Oppilaitoksella tarkoitetaan hallinnollista yksikköä, joka jollakin paikallisella alueella harjoittaa koulutustoimintaa. Sen tunnusmerkkejä ovat esimerkiksi rehtori tai muu vastaava johtaja, opettajat ja oppilaat sekä tilinpitovelvollisuus.

Koska oppilaitos- ja koulutuskäsitteitä käytetään usein epätasaisesti, on tässä yhteydessä korostettava, että oppilaitos ja koulutus ovat kaksi eri asiaa. Oppilaitos on opetusalan toimintayksikkö, kun taas koulutus on siinä harjoitettavaa toimintaa. Tämän toiminnan luokittelu<sup>1)</sup> suoritetaan koulutuksen lajin tai sisällön mukaan. Uusien oppilaitosten "syntymisen" ja toimivien oppilaitosten lakkaamisen käytännöllinen määrittäminen tehdään pääsääntöisesti kolmen tekijän varassa: 1. oppilaitostyyppi, 2. omistajatyypin ja 3. sijaintikunta. Jos kaksi tekijää samanaikaisesti muuttuu, tapahtuu myös yksikkömuutos. Eräissä tapauksissa myös muut käytännön seikat voivat vaikuttaa yksikköjen määrittämiseen ja samanapysyvyyteen. Oppilaitoksen sivuosastolle, vaikkakin se sijaitsee eri paikkakunnalla, ei ole annettu erillistä yksilöintinumeroa.

### Oppilaitosten ryhmittely

Oppilaitokset on ryhmitelty yhdeksään pääryhmään, joita koodin ensimmäinen numero osoittaa seuraavasti:

1. Yleiskoulutusta antavat oppilaitokset
- 2-7. Ammatillista koulutusta keskiasteella antavat oppilaitokset
  2. Maa- ja metsätalousoppilaitokset
  3. Tekniikan ja käsityöammattien oppilaitokset
  4. Kuljetuksen ja tietoliikenteen oppilaitokset
  5. Kauppa- ja toimistoalan oppilaitokset
  6. Hoitoalan oppilaitokset
  7. Muut keskiasteen ammatilliset ja muuta erityiskoulutusta antavat oppilaitokset
8. Korkean asteen oppilaitokset
9. Muut oppilaitokset

1) Ks. Koulutusluokitus, Tilastokeskus, Käsikirjoja n:o 1

Pääryhmiä muodostettaessa ensimmäisenä luokitteluperusteena on ollut koulutusluokituksessa käytetyn koulutusasteen mukainen jaottelu. Keskiasteen ammatillista koulutusta antavien oppilaitosten ryhmittely perustuu soveltuvien osin koulutusluokituksessa esiintyvään koulutusalaryhmittelyyn.

Koska eräissä tapauksissa samassa oppilaitoksessa annetaan koulutusta eri koulutusasteilla ja -aloilla, luokitellaan tällaiset oppilaitokset sen koulutusasteen ja -alan mukaan, jolla on eniten oppilaita. Eräissä tapauksissa edellä esitettyä pääperiaatetta ei sovelleta, jos oppilaitoksen tärkeimmäksi koulutustoiminnaksi yleisesti katsotaan jokin muu koulutus kuin se, missä on eniten oppilaita. Rajatapauksissa ratkaisuun voi vaikuttaa myös oppilaitoksen asema ja merkitys koko koulutusjärjestelmässä.

#### Oppilaitoksen yksilöinti

Oppilaitoksille on annettu niiden yksilöimiseksi tunnusnumero. Se on liiketunnusta koskevan asetuksen n:o 411/1970 mukainen ja vastaa lähinnä sen 1 §:n 2 momentin tarkoittaman alayksikön numerointia. Oppilaitoksille on varattu numerosarja 3 100 000 - 3 119 999. Tällä hetkellä käyttöön on otettu sarja 3 100 000 - 3 109 999, josta oppilaitosluettelossa käytetään neljää viimeistä numeroa. Yksilöintitunnuksen tarkistusosa on laskettu edellä mainitun asetuksen 2 §:n mukaisesti. Tarkistusosa käy ilmi oppilaitosluettelossa siten, että 2-numeroisen tarkistusosa on yhdistetty yksilöintitunnuksen perään väliviivalla. Yksilöintitunnukset antaa Tilastokeskus.

#### Oppilaitoksen omistaja

Oppilaitoksen omistusolosuhteista käytetään 3-numeroista koodia, jonka ensimmäinen numero tarkoittaa omistajaa seuraavasti:

- 1 = yksityinen
- 2 = valtio
- 3 = kunta
- 4 = kuntainliitto
- 6 = ulkomaalainen (alle 50 %, yli 20 %)
- 7 = ulkomaalainen (yli 50 %)
- 9 = muu

Kaksi seuraavaa numeroa tarkoittaa juridista muotoa seuraavasti:

- 11 = yksityinen henkilö
- 12 = kuolinpesä, perikunta
- 13 = verotusyhtymä
- 14 = avoin yhtiö
- 15 = konkurssipesä
- 21 = kommandiittiyhtiö
- 22 = laivan isännistö (ei Oy)
- 31 = osakeyhtiö
- 32 = keskinäinen yhtiö
- 33 = säästöpankki
- 34 = avustus- tai eläkekassa, eläkesäätiö
- 35 = asunto-osakeyhtiö
- 41 = osuuskunta
- 51 = säätiö, rahasto
- 52 = rekisteröity yhdistys
- 53 = rekisteröimätön yhdistys
- 61 = julkinen viranomainen
- 62 = julkinen liikelaitos
- 63 = julkisoikeudellinen yhteisö
- 71 = valtiokirkko, seurakunta
- 72 = muu uskonnollinen yhdyskunta
- 90 = muu juridinen muoto

Omistajaa ja juridista muotoa koskevia luokituksia on yksityiskohtaisemmin selvitetty institutionaalisten sektoreiden luokittelujen yhteydessä, Tilastokeskus, Käsikirjoja n:o 5.

#### Oppilaitoksen sijainti

Oppilaitoksen sijaintikuntaa osoittava koodi on Kansaneläkelaitoksen 3-numeroinen kuntakoodi. Koodiin liittyy väliviivalla myös tarkistusosa, joka kuuluu järjestelmään modulo 10, kertoimilla 3, 9, 1.

Oppilaitoksen sijaintilääniä osoittava 2-numeroinen koodi on seuraavan sisältöinen:

- |                     |                       |
|---------------------|-----------------------|
| 01 = Uudenmaan      | 07 = Pohjois-Karjalan |
| 02 = Turun ja Porin | 08 = Kuopion          |
| 03 = Ahvenanmaa     | 09 = Keski-Suomen     |
| 04 = Hämeen         | 10 = Vaasan           |
| 05 = Kymen          | 11 = Oulun            |
| 06 = Mikkelin       | 12 = Lapin            |

### Oppilaitosluettelon osan A rakenne

Oppilaitosluettelon osa A on kolmiosainen. Ensimmäisessä osassa ovat syste-  
maattisen oppilaitosluokituksen mukaisessa järjestyksessä sellaiset  
oppilaitokset, jotka ovat tarkasteltavan vuoden aikana olleet toimin-  
nassa tai joiden toimintaa ei ole lakkautettu. Oppilaitosnumeron, op-  
pilaitostyyppi-, omistajatyypin-, kunta- ja lääninumeron lisäksi tässä  
osassa ovat tiedot oppilaitosten osoitteista.

Toisessa osassa ovat oppilaitokset oppilaitosnumerojärjestyksessä. Luet-  
telo sisältää kaikki yksilöintinumerot koskien toimivia ja lakkautettuja  
oppilaitoksia, joille Tilastokeskuksessa on annettu yksilöintitunnus.  
Lakkautettujen ja toiseen oppilaitokseen liitettyjen oppilaitosten yk-  
silöintinumerot on varustettu \*-merkillä.

Luettelon toisessa osassa on tietoja myös oppilaitoksen nimenmuutoksista.  
Näistä on harkinnanvaraisesti kirjattu vain sellaiset, jotka on katsottu  
niin suuriksi, että nimen perusteella ei ole mahdollista tunnistaa oppi-  
laitosta samaksi oppilaitokseksi.

Niissä tapauksissa, joissa kaksi tai useampia oppilaitoksia on yhdistet-  
ty yhdeksi oppilaitokseksi, on luettelossa toimivan oppilaitoksen koh-  
dalla niiden oppilaitosten nimet ja yksilöintinumerot, jotka tähän op-  
pilaitokseen on yhdistetty. Koska kaikille aiemmin toimineille oppilai-  
toksille ei ole annettu omaa yksilöintinumeroa, esiintyy luettelossa  
tällaisen oppilaitoksen osalta vain nimi. Oppilaitoksesta, joka yhdis-  
tämisen kautta on lakannut olemasta, on luettelossa ilmoitettu myös  
sen oppilaitoksen numero, johon oppilaitos on yhdistynyt.

Oppilaitosten nimenmuutosten, yhdistymis- ja lakkauttamistietojen li-  
säksi on luettelossa ilmoitettu myös muutosvuosi. Muutosvuodella tarkoi-  
tetaan sitä vuotta, jonka aikana muutos on tapahtunut. Luettelossa  
esiintyvä merkintä "peruskoulu-xx" tarkoittaa sitä, että keskikoulu on  
muuttunut joko koulujärjestelmälain tai kansakoululain alaiseksi perus-  
kouluksi ja että se on poistettu tämän rekisterin toimivien oppilaitosten

luettelosta. Muutostietojen osalta voidaan yleisimmin todeta, että käytännöllisten syiden vuoksi kaikkia oppilaitoksen toiminnassa ja sen olosuhteissa tapahtuneita muutoksia ei ole ollut mahdollista ottaa huomioon.

Kolmannessa osassa ovat oppilaitokset aakkosjärjestyksessä.

Aakkoshakemistosta löytyvät oppilaitoksen yksilöintinumero ja tyyppitunnus. Toimivat oppilaitokset löytyvät tyyppitunnuksen avulla luettelon ensimmäisestä eli oppilaitostyyppin mukaan systemaattisesta osasta. Sellaiset oppilaitokset, jotka on lakkautettu, liitetty toiseen oppilaitokseen tai joiden nimi on muuttunut, on varustettu x-merkillä. Tyyppitunnus on näissä tapauksissa ennen muutosta vallitsevan tilanteen mukainen. Merkintä "x nn:n keskikoulu, peruskoulu-xx" tarkoittaa sitä, että mainittuna vuonna keskikoulu on muuttunut joko koulujärjestelmälain tai kansakoululain alaiseksi peruskouluksi ja että se on poistettu tämän rekisterin toimivien oppilaitosten luettelosta. Aakkoshakemistosta saatavan oppilaitosnumeron avulla voidaan nimenmuutoksista ja oppilaitosten yhdistymisestä löytää tiedot luettelon toisesta osasta eli oppilaitosnumerojärjestyksessä olevasta luettelosta.

## OPPILAITOSRYHMÄT

1 Yleiskoulutusta antavat oppilaitokset

- 11 Esiasteen koulut
  - 111 Päiväkodit (ent. lastentarhat)
  - 114 Erityispäiväkodit (ent. erityislastentarhat)
- 12 Perus- ja kansakoulut
  - 123 Peruskoulun ala-asteen koulut
  - 124 Peruskoulun yläasteen koulut
- 13 Erityiskoulut
  - 131 Kuulovammaisten koulut
  - 132 Näkövammaisten koulut
  - 133 Liikuntavammaisten koulut
  - 134 Apukoulut
  - 139 Muut yleiskoulutusta antavat erityiskoulut
- 16 Oppikoulut
  - 161 Keskikoulu- ja lukioasteen käsittävät koulut
  - 162 Lukiot
  - 164 Iltaoppikoulut
  - 166 Oppikoulut, joissa lukio ja peruskoulua korvaava kouluaste
- 17 Muut peruskoulu- ja/tai lukioasteen käsittävät koulut
  - 171 Harjoittelukoulut
  - 172 Peruskoulua vastaavat koulut
  - 179 Muut peruskoulu ja/tai lukioasteen käsittävät koulut
- 19 Muut yleiskoulutusta antavat oppilaitokset
  - 191 Kansanopistot
  - 192 Kansalais- ja työväenopistot
  - 199 Muut yleiskoulutusta antavat oppilaitokset

2 Maa- ja metsätalousoppilaitokset

- 21 Maatalousalan oppilaitokset
  - 211 Maa- ja karjatalousoppilaitokset
  - 212 Maitotalousoppilaitokset
  - 213 Puutarhaoppilaitokset
  - 214 Invalidien maatalousoppilaitokset
  - 219 Muut maatalousalan oppilaitokset
- 22 Metsä- ja puutalousoppilaitokset
  - 221 Metsäopistot
  - 222 Puutalousopistot
  - 223 Metsätyönjohtajakoulut
  - 224 Metsäkoulut
  - 225 Metsätyökoulut
  - 226 Metsäkonekoulut
  - 229 Muut metsäoppilaitokset

### 3 Tekniikan ja käsityöammattien oppilaitokset

- 31 Teknilliset oppilaitokset
  - 310 Teknilliset oppilaitokset
- 32 Yleiset ammattikoulut
  - 321 Valtion ammattikoulut
  - 322 Kuntainliittojen ammattikoulut
  - 323 Kuntien ammattikoulut
- 33 Tekniikan ja käsityöammattien erikoisoppilaitokset
  - 331 Teollisuuslaitosten ammattikoulut
  - 333 Invalidien ja aistivikaisten ammattikoulut
  - 339 Muut tekniikan ja käsityöammattien erikoisoppilaitokset
- 34 Koti- ja taideteollisuusoppilaitokset
  - 340 Koti- ja taideteollisuusoppilaitokset

### 4 Kuljetuksen ja tietoliikenteen oppilaitokset

- 41 Meriliikenteen oppilaitokset
  - 411 Merenkulkuoppilaitokset
  - 413 Ahtausalan oppilaitokset
- 42 Lentoliikenteen oppilaitokset
  - 420 Lentoliikenteen oppilaitokset
- 43 Rautatieliikenteen oppilaitokset
  - 430 Rautatieliikenteen oppilaitokset
- 44 Maantieliikenteen oppilaitokset
  - 440 Maantieliikenteen oppilaitokset
- 45 Tietoliikenteen oppilaitokset
  - 450 Tietoliikenteen oppilaitokset
- 49 Muut liikenteen oppilaitokset

### 5 Kauppa- ja toimistoala oppilaitokset

- 51 Kauppaoppilaitokset
  - 511 Kauppaoppilaitokset
  - 512 Invalidien kauppa- ja toimistoalan oppilaitokset
- 52 Liikealan oppilaitokset
  - 520 Liikealan erikoiskoulut
- 59 Muut kauppa- ja toimistoalan oppilaitokset
  - 599 Muut kauppa- ja toimistoalan oppilaitokset

## 6 Hoitoalan oppilaitokset

- 61 Sairaanhoidon oppilaitokset
  - 610 Sairaanhoidon oppilaitokset
- 64 Kauneudenhoito-oppilaitokset
  - 640 Kauneudenhoito-oppilaitokset
- 69 Muut hoitoalan oppilaitokset
  - 690 Muut hoitoalan oppilaitokset

## 7 Muut keskiasteen ammatilliset ja muuta erityiskoulutusta antavat oppilaitokset

- 71 Taidealan oppilaitokset
  - 711 Kuvaamataiteen oppilaitokset
  - 713 Musiikkioppilaitokset
- 72 Sotilas-, vartiointi- ja suojelualojen oppilaitokset
  - 721 Sotilasalan ammatilliset oppilaitokset
  - 722 Rajavartioiden oppilaitokset
  - 723 Palo-, poliisi-, tullialan yms. oppilaitokset
- 73 Urheilu-, askartelunohjaaja- yms. oppilaitokset
  - 731 Urheiluopistot
  - 732 Askartelu- ja nuorisohjaajaoppilaitokset
- 74 Kotitalousoppilaitokset
  - 741 Kotitalousopistot
  - 742 Talous- ja kotitalouskoulut
  - 744 Emäntäkoulut
  - 745 Kodinhoitajaoppilaitokset
  - 747 Aistivikaisten kotitalousalan oppilaitokset
- 75 Kurssikeskukset
  - 751 Ammatilliset kurssikeskukset
  - 759 Muut kurssikeskukset
- 76 Hotelli- ja ravintola-alan oppilaitokset
  - 760 Hotelli- ja ravintola-alan oppilaitokset
- 79 Muut keskiasteen ammatilliset oppilaitokset
  - 790 Muut keskiasteen ammatilliset oppilaitokset

## 8 Korkean asteen oppilaitokset

- 81 Korkeakoulut
  - 810 Korkeakoulut
- 82 Opettajankoulutusoppilaitokset
  - 821 Lastentarhanopettajaopistot
  - 823 Ammatillisten oppilaitosten opettajaopistot
  - 829 Muut opettajankoulutusoppilaitokset
- 83 Sotilasalan korkean asteen oppilaitokset
  - 831 Kadettikoulu ja sotakorkeakoulu
  - 839 Muut sotilasalan korkean asteen oppilaitokset

- 84 Toimisto- ja yhteiskunta-alojen korkean asteen oppilaitokset
  - 841 Kieli-instituutit
  - 842 Toimistoalan korkean asteen oppilaitokset
  - 843 Yhteiskunta-alan korkean asteen oppilaitokset
- 85 Taidealan korkean asteen oppilaitokset
  - 851 Kuvaamataiteen ja taideteollisuuden korkean asteen oppilaitokset
  - 852 Teatterialan korkean asteen oppilaitokset
  - 853 Musiikin korkean asteen oppilaitokset
- 89 Muut korkean asteen oppilaitokset
  - 890 Muut korkean asteen oppilaitokset

9 Muut oppilaitokset

- 91 Kirje- ja kieliopistot
  - 911 Kirjeopistot
  - 912 Kieliopistot
- 99 Muualla mainitsemattomat oppilaitokset
  - 998 Muut oppilaitokset
  - 999 Oppilaitos, erityisala tuntematon

Lakkautetut oppilaitostyypit

Lakkautettu koodi	Lakkautetun koodin nimike	Muutosvuosi (1.1. alkaen)	Selitys
112	Leikkikoulut	poistettu 1977	poistettu käytöstä
121	Varsinaiset kansakoulut	1978	peruskoulu-uudistus
122	Kansalaiskoulut	1978	"
14	Kunnalliset keskikoulut	1977	"
141	Kunnalliset keskikoulut	1977	"
15	Valtion oppikoulut	1978	siirretty ryhmään 16
151	Normaalilyseot	1976	muuttuneet harjoittelukouluiksi
152	Lyseot	1978	peruskoulu-uudistus
153	Lukiot	1978	siirretty ryhmään 162
154	Keskikoulut	1978	peruskoulu-uudistus
155	Iltaoppikoulut	1978	siirretty ryhmään 164
163	Keskikoulut	1975	peruskoulu-uudistus
165	Iltakeskikoulut	1975	toiminta lakannut
193	Harjoittelukoulut	1978	siirretty ryhmäksi 171
332	Käsityö- ja palveluammattien ammattikoulut	1978	siirretty ryhmään 339
334	Ammattioppilaskoulut	1978	siirretty ryhmään 339
412	Merimiesammattikoulut	1976	siirretty ryhmään 411
491	Huolinta-alan oppilaitokset	1974	toiminta lakannut
510	Kauppaoppilaitokset	1973	muuttuneet numeroksi 511
591	Invalidien kauppa- ja toimistoalan oppilaitokset	1973	siirretty ryhmään 512

Lakkautettu koodi	Lakkautetun koodin nimike	Muutosvuosi (1.1. alkaen)	Selitys
62	Lastenhoito-oppilaitokset	1977	siirretty ryhmään 61
620	Lastenhoito-oppilaitokset	1977	siirretty ryhmään 610
63	Vajaamielishoitajakoulut	1977	siirretty ryhmään 61
630	Vajaamielihoitajakoulut	1977	siirretty ryhmään 610
712	Teatteriooppilaitokset	1977	siirretty ryhmään 852
743	Kotitalouskoulut	1978	siirretty ryhmään 742
746	Hotelli- ja ravintola-alan oppilaitokset	1978	muodostettu uusi oma ryhmä 76 ja 760
822	Va. opettajakorkeakoulut ja seminaarit	1975	opettajankoulutus uudistettu ja siirretty korkeakouluihin

Förord

Statistikcentralen publicerar årligen en läroanstaltsförteckning, som uppdateras en gång om året. I den ingår läroanstalternas namn, identifieringsnummer, typgruppering, ägar- och adressuppgifter. Utgivningen av läroanstaltsförteckningen utgör ett led i en strävan att förenhetliga och effektivera insamlingen, bearbetningen och användningen av uppgifter om läroanstalterna inom den statliga statistikproduktionen och andra uppgiftssystem.

Läroanstaltsförteckningen omfattar två delar. I del A ingår läroverken, folkhögskolorna och medborgarinstituten, yrkesutbildningsanstalter på mellanstadiet och läroanstalter på högstadiet. I del B har läroanstalterna grupperats enligt län och kommun efter läroanstaltstyp. Här ingår dessutom grundskolorna. Läroanstaltsförteckningen får köpas av Statens tryckericentral. Postförsäljnings adress är PB 516, 00101 Helsingfors 10, växel 90-53 90 11. Butiksförsäljningens adress är Annegatan 44, butiksföreståndaren tel. 90-173 43 97.

I detta skede omfattar läroanstaltsförteckningen ännu inte alla läroanstalter. I förteckningen saknas helt bl.a. skolor på förstadiet och brev- och språkinstitut. Man strävar dock till att i mån av möjlighet komplettera förteckningen.

Byrån för utbildningsstatistik vid Statistikcentralen färdigställer de ändringar som görs i läroanstaltsförteckningen. Den permanenta förhandlingsgrupp (KOLUNE) som består av representanter för Statistikcentralen, skolstyrelsen, yrkesutbildningsstyrelsen, undervisningsministeriets högskole- och vetenskapsavdelning samt representanter för dem som använder statistiken behandlar frågor som gäller upprätthållandet av läroanstaltsförteckningen och ger utlåtande över föreslagna ändringar. För det fortsatta utvecklandet av läroanstaltsförteckningen skulle det även vara önskvärt att de som använder sig av läroanstaltsförteckningen skulle meddela om brister som de noterat och eventuella fel.

I Statistikcentralens näringsgrensindelning<sup>1)</sup>, som omfattar alla näringsgrenar, motsvarar undervisningsgruppens (931) undergruppering av läroanstalter den 1- och 2-siffriga grupperingen i läroanstaltsförteckningen. Den mest detaljerade grupperingsnivån i läroanstaltsförteckningen är 3-siffrig och kan vid behov användas som en 6-siffrig kod i näringsgrensindelningen genom att före läroanstaltskoden anteckna kodnumret 931.

---

1) Näringsgrensindelningen (NI), Statistikcentralen, Handböcker nr 4

År 1976 fogades till yrkesutbildningsanstalterna uppgift om enligt vilken huvudtitel, vilket kapitel och moment i statsförslaget läroanstalten huvudsakligen får sina medel. Huvudtiteln, kapitlet och momentet är daterade enligt statens statsförslag för det år, som följer uppdateringstidpunkten. År 1978 har efter texten i del A fogats en förteckning över indragna läroanstaltstyper.

### Läroanstalt

Läroanstalten är den enhet som klassificeras. Med läroanstalt avses en administrativ enhet, som inom ett visst lokalt område bedriver utbildningsverksamhet. Dess kännetecken är t.ex. rektor eller annan motsvarande föreståndare, lärare och elever samt skyldighet att uppgöra räkenskaper.

Emedan begreppen läroanstalt och utbildning ofta användas i en inexakt betydelse, bör i detta sammanhang framhållas, att läroanstalt och utbildning är två skilda saker. Läroanstalten är en verksamhetsenhet inom undervisningssektorn, medan utbildningen är den där bedrivna verksamheten. Klassificeringen<sup>1)</sup> av denna verksamhet görs enligt utbildningens typ eller innehåll. Då nya läroanstalter "uppkommer" och verksamma läroanstalter upphör definieras detta i regel med tre faktorer: 1. läroanstaltstyp, 2. ägartyp och 3. kommun där läroanstalten är belägen. Om två faktorer samtidigt förändras, sker även en förändring av enheten. I vissa fall kan även andra praktiska omständigheter inverka på definieringen av enheterna och att de ej förändras. Läroanstaltens filialavdelning har inte fått ett eget identifieringsnummer även om den är belägen på annan ort.

### Läroanstalternas gruppering

Läroanstalterna har grupperats i nio huvudgrupper, vilka är följande enligt kodens första siffra:

---

1) Se Utbildningsklassificering, Statistikcentralen, Handböcker nr 1

1. Allmänbildande läroanstalter
- 2-7. Läroanstalter på mellanstadiet som ger yrkesutbildning
  2. Läroanstalter för lant- och skogsbruk
  3. Läroanstalter för teknik och hantverkaryrken
  4. Läroanstalter för transport och kommunikation
  5. Läroanstalter inom affärs- och kontorsbranschen
  6. Läroanstalter för vårddyrken
  7. Övriga yrkesutbildnings- och specialutbildningsanstalter
8. Läroanstalter på högstadiet
9. Övriga läroanstalter

Då huvudgrupperna bildats har klassificeringen utgått från den indelning enligt utbildningsstadium som används i utbildningsklassificeringen. Grupperingen av läroanstalter som ger yrkesutbildning på mellanstadiet baserar sig i tillämpbara delar på den klassificering enligt utbildningsområdes som förekommer i utbildningsklassificeringen.

I vissa fall ges i samma läroanstalt utbildning på olika utbildningsstadier och inom olika utbildningsområden. Sådana utbildningsanstalter klassificeras därför enligt det utbildningsstadium eller område, som har det största antalet elever. I vissa fall tillämpas ej ovan framförda huvudprincip, om läroanstaltens viktigaste utbildning allmänt anses vara någon annan, än den som har det största antalet elever. I gränsfall kan avgörandet även bero på läroanstaltens ställning och betydelse inom hela utbildningssystemet.

#### Läroanstaltens identifiering

För att identifiera läroanstalterna har de erhållit ett kodnummer. Det är uppgjort enligt förordningen om affärssignum (411/1970) och motsvarar närmast den numrering av underenheten som avses i 1 § 2 momentet.

För läroanstalterna har nummerserien 3 100 000 - 3 119 999 reserverats. För närvarande har serien 3 100 000 - 3 109 999 tagits i bruk och av denna används de fyra sista siffrorna i läroanstaltsförteckningen.

Individualiseringskodens kontrolldel har uträknats enligt 2 § i nämnda förordning. I läroanstaltsförteckningen anges kontrolldelen så, att den 2-siffriga kontrolldelen med ett bindestreck fogats efter identifieringskoden. Statistikcentralen ger identifieringskoderna.

#### Läroanstaltens ägare

För läroanstaltens ägoförhållanden används en 3-siffrig kod, vars första siffra anger ägaren enligt följande:

- 1 = privat
- 2 = stat
- 3 = kommun
- 4 = kommunalförbund
- 6 = utländsk (under 50 %, över 20 %)
- 7 = utländsk (över 50 %)
- 9 = annan

De två följande siffrorna anger de juridiska formen enligt följande:

- 11 = privat person
- 12 = dödsbo
- 13 = skattesammanslutning
- 14 = öppet bolag
- 15 = konkursbo
- 21 = kommanditbolag
- 22 = rederi (ej aktiebolag)
- 31 = aktiebolag
- 32 = ömsesidigt bolag
- 33 = sparbank
- 34 = understöds- eller pensionskassa, pensionsstiftelse
- 35 = bostadsaktiebolag
- 41 = andelslag
- 51 = stiftelse, fond
- 52 = registrerad förening
- 53 = oregistrerad förening
- 61 = offentlig myndighet
- 62 = offentligt affärsverk
- 63 = offentligträttslig sammanslutning
- 71 = statskyrkan, församling
- 72 = annat religiöst samfund
- 90 = annan juridisk form

De klassificeringar som gäller ägare och juridisk form har utretts mera detaljerat i samband med den institutionella sektorindelningen, Statistikcentralen, Handböcker nr 5.

Läroanstaltens belägenhet

Koden som visar var läroanstalten är belägen är Folkpensionsanstaltens 3-siffriga kommunkod. Till koden har även med bindestreck fogats en kontroldel, som hör till systemet modulo 10, med koefficienterna 3, 9, 1.

Den 2-siffriga kod som visar i vilket län läroanstalten är belägen är följande:

01 = Nylands	07 = Norra Karelen
02 = Åbo och Björneborgs	08 = Kuopio
03 = Åland	09 = Mellersta Finlands
04 = Tavastehus	10 = Vasa
05 = Kymmene	11 = Uleåborgs
06 = S:t Michels	12 = Lapplands

Läroanstaltsförteckningens uppställning, del A

Läroanstaltsförteckningen del A är tredelad. Första delen omfattar uppställda i systematisk ordningsföljd enligt läroanstaltsklassificeringen sådana läroanstalter som under kontrollåret varit verksamma eller vars verksamhet inte inställts. Utom läroanstaltsnummer, läroanstaltstyps-, ägartyps-, kommun- och länsnummer innehåller denna del även läroanstalternas adresser.

Andra delen omfattar läroanstalterna i nummerföljd. Förteckningen upptar alla identifieringsnummer för verksamma och indragna läroanstalter, vilka fått identifieringskod på Statistikcentralen. Indragna och med annan läroanstalt sammanslagna läroanstalteras identifieringsnummer har försetts med beteckningen x.

Förteckningens andra del innehåller även uppgifter om läroanstalternas namnändringar. Av dessa har efter prövning endast upptecknats sådana som ansetts så betydande att det på basen av namnet inte varit möjligt att identifiera läroanstalten som samma läroanstalt.

I de fall där två eller flera läroanstalter sammanlagits till en läroanstalt ges i förteckningen mittför den verksamma läroanstalten namnen och identifieringsnumren på de läroanstalter som sammanslagits med denna läroanstalt. Då alla förut verksamma läroanstalter inte fått eget identifieringsnummer, upptar förteckningen endast namnet på en dylik läroanstalt. För läroanstalt som genom sammanslagning upphört har i förteckningen även uppgetts numret på den läroanstalt som den sammanslagits med.

Utom namnändringar på läroanstalter, sammanslagnings- och indragningsuppgifter upptar förteckningen även året då ändringen skett. Beteckningen "grundskola-xx" i förteckningen innebär att mellanskola omvandlats till grundskola som lyder under lagen om skolsystemet eller folkskollagen och att den strukits ur förteckningen över läroanstalter i detta register. Beträffande förändringsuppgifterna kan mera allmänt konstateras, att alla förändringar i läroanstaltens verksamhet och dess förhållanden av praktiska skäl inte kunnat beaktas.

Tredje delen upptar läroanstalterna i alfabetisk ordning.

I det alfabetiska registret finns läroanstaltens identifieringsnummer och typkod. Verksamma läroverk hittas med hjälp av typkoden i förteckningens första del, d.v.s. den del som uppgjorts systematiskt enligt läroanstaltstyp. Läroanstalter som indragits, sammanslagits med annan läroanstalt eller vars namn ändrats har försetts med beteckningen \*. Typkoden är i dessa fall densamma som för situationen före ändringen. Beteckningen "\* nn mellanskola, grundskola-xx" innebär att mellanskolan under nämnda år om ändrats till grundskola som lyder under lagen om skolsystemet eller folkskollagen och att den strukits ur förteckningen över verksamma läroanstalter i detta register. Med hjälp av läroanstaltsnumret, som återfinns i det alfabetiska registret hittas uppgifter om namnändringar och läroanstalters sammanslagningar i förteckningens andra del, d.v.s. den förteckning som uppgjorts enligt läroanstalternas identifieringsnummer.

## LÄROANSTALTSGRUPP

1 Allmänbildande läroanstalter

- 11 Skolor på förstadiet
  - 111 Daghem (tid. barnträdgårdar)
  - 114 Specialdaghem (tid. specialbarnträdgårdar)
- 12 Grund- och folkskolor
  - 123 Skolor på grundskolans lågstadium
  - 124 Skolor på grundskolans högstadium
- 13 Specialskolor
  - 131 Skolor för hörselkakade
  - 132 Skolor för synskakade
  - 133 Skolor för rörelsehämmade
  - 134 Hjälpsskolor
  - 139 Övriga allmänbildande specialskolor
- 16 Läroverk
  - 161 Skolor omfattande mellanskol- och gymnasialstadiet
  - 162 Gymnasier
  - 164 Aftonläroverk
  - 166 Läroverk med gymnasialstadium och skolstadium som ersätter grundskolan
- 17 Övriga skolor omfattande grundskol- och/eller gymnasialstadiet
  - 171 Övningsskolor
  - 172 Skolor som motsvarar grundskolan
  - 179 Övriga skolor som omfattar grundskol- och/eller gymnasialstadiet
- 19 Övriga allmänbildande läroanstalter
  - 191 Folkhögskolor
  - 192 Medborgar- och arbetarinstitut
  - 199 Övriga allmänbildande läroanstalter

2 Lant- och skogsbruksläroanstalter

- 21 Lantbruksläroanstalter
  - 211 Lantbruks- och kreaturläroanstalter
  - 212 Mjölkhushållningsläroanstalter
  - 213 Trädgårdsläroanstalter
  - 214 Lantbruksläroanstalter för invalider
  - 219 Övriga lantbruksläroanstalter
- 22 Läroanstalter inom skogs- och trähushållning
  - 221 Forstinstitut
  - 222 Trähushållningsinstitut
  - 223 Skogsarbetetsledarskolor
  - 224 Forstskolor
  - 225 Skogsarbetsskolor
  - 226 Skogsmaskinskolor
  - 229 Övriga läroanstalter inom skogsbruk

### 3 Läroanstalter för teknik och hantverkaryrken

- 31 Tekniska läroanstalter
  - 310 Tekniska läroanstalter
- 32 Allmänna yrkesskolor
  - 321 Statens yrkesskolor
  - 322 Kommunalförbunds yrkesskolor
  - 323 Kommunernas yrkesskolor
- 33 Specialläroanstalter för teknik och hantverkaryrken
  - 331 Industriföretagens yrkesskolor
  - 333 Yrkesskolor för invalider och handikappade
  - 339 Övriga specialläroanstalter för teknik och hantverkaryrken
- 34 Hemslöjds- och konstindustriläroanstalter
  - 340 Hemslöjds- och konstindustriläroanstalter

### 4 Läroanstalter inom transport och kommunikation

- 41 Sjöfartsläroanstalter
  - 411 Sjöfartsläroanstalter
  - 413 Stuveritekniska läroanstalter
- 42 Luftfartsskolor
  - 420 Luftfartsskolor
- 43 Läroanstalter inom järnvägstrafik
  - 430 Läroanstalter inom järnvägstrafik
- 44 Läroanstalter inom landsvägstrafik
  - 440 Läroanstalter inom landsvägstrafik
- 45 Läroanstalter inom telekommunikation
  - 450 Läroanstalter inom telekommunikation
- 49 Övriga läroanstalter för transport

### 5 Läroanstalter inom affärs- och kontorsbranschen

- 51 Handelsläroanstalter
  - 511 Handelsläroanstalter
  - 512 Läroanstalter inom affärs- och kontorsbranschen för invalider
- 52 Specialläroanstalter inom affärsbranschen
  - 520 Specialläroanstalter inom affärsbranschen
- 59 Övriga läroanstalter inom affärs- och kontorsbranschen
  - 599 Övriga läroanstalter inom affärs- och kontorsbranschen

6 Läroanstalter för vårddyrken

- 61 Sjukvårdsläroanstalter
  - 610 Sjukvårdsläroanstalter
- 64 Skolor för skönhetsvård
  - 640 Skolor för skönhetsvård
- 69 Övriga läroanstalter för vårddyrken
  - 690 Övriga läroanstalter för vårddyrken

7 Övriga yrkesutbildnings- och specialutbildningsanstalter på mellanstadiet

- 71 Läroanstalter inom konstbranschen
  - 711 Läroanstalter för de bildande konsterna
  - 713 Läroanstalter för musik
- 72 Läroanstalter inom militär- och skyddsbranschen
  - 721 Militära yrkesläroanstalter
  - 722 Gränsbevakningens läroanstalter
  - 723 Läroanstalter inom brand-, polis-, tullväsendet o.dyl.
- 73 Läroanstalter för utbildning av idrottsinstruktörer- och sysselsättningsledare o.dyl.
  - 731 Idrottsinstitut
  - 732 Läroanstalter för utbildning av ungdoms- och sysselsättningsledare
- 74 Hushållsläroanstalter
  - 741 Institut för huslig ekonomi
  - 742 Hushållsskolor
  - 744 Husmodersskolor
  - 745 Hemvårdsläroanstalter
  - 747 Läroanstalter i huslig ekonomi för handikappade
- 75 Kurscentraler
  - 751 Yrkeskurscentraler
  - 759 Övriga kurscentraler
- 76 Läroanstalter inom hotell- och restaurangbranschen
  - 760 Läroanstalter inom hotell- och restaurangbranschen
- 79 Övriga yrkesutbildningsanstalter på mellanstadiet
  - 790 Övriga yrkesutbildningsanstalter på mellanstadiet

8 Läroanstalter på högstadiet

- 81 Högskolor
  - 810 Högskolor
- 82 Lärarutbildningsanstalter
  - 821 Barnträdgårdsläroanstalter
  - 823 Läroanstalter för utbildning av yrkeskollärare
  - 829 Övriga lärarutbildningsanstalter
- 83 Militära yrkesläroanstalter på högstadiet
  - 831 Kadettskolan och krigshögskolan
  - 839 Övriga militära yrkesläroanstalter på högstadiet

- 84 Läroanstalter på högstadiet inom kontorsbranschen och samhällssektorn
    - 841 Språkinstitut
    - 842 Läroanstalter på högstadiet inom kontorsbranschen
    - 843 Läroanstalter på högstadiet inom den sociala sektorn
  - 85 Konstskolor på högstadiet
    - 851 Läroanstalter på högstadiet för de bildande kosterna och konstindustrin
    - 852 Läroanstalter på högstadiet för teaterbranschen
    - 853 Läroanstalter på högstadiet för musik
  - 89 Övriga läroanstalter på högstadiet
    - 890 Övriga läroanstalter på högstadiet
- 9 Övriga läroanstalter
- 91 Brevinstitut och språkskolor
    - 911 Brevinstitut
    - 912 Språkskolor
  - 99 Övriga icke läroanstalter
    - 998 Övriga läroanstalter
    - 999 Läroanstalt, okänt specialområde

## Indragna läroanstaltstyper

Upphävd kod	Den upphävda kodens benämning	Förändringsår	Förklaring
112	Lekskolor	struken 1977	indragen
121	Egentliga folksolor	1978	grundskolereform
122	Medborgarskolor	1978	"
14	Kommunala mellanskolor	1977	"
141	Kommunala mellanskolor	1977	"
15	Statliga läroverk	1978	överförd till grupp 16
151	Normal-lyceer	1976	omändrade till övnings- skolor
152	Lyceer	1978	grundskolereform
153	Gymnasier	1978	överförd till grupp 162
154	Mellanskolor	1978	grundskolereform
155	Aftonläroverk	1978	överförd till grupp 164
163	Mellanskolor	1975	grundskolereform
165	Aftonmellanskolor	1975	verksamheten upphört
193	Övningsskolor	1978	överförd till grupp 171
332	Hantverks- och servicebranschen yrkesskolor	1978	överförd till grupp 339
334	Yrkeslärlingsskolor	1978	överförd till grupp 339
412	Sjömansyrkesskolor	1976	överförd till grupp 411
491	Speditionsbranschens läroanstalter	1974	verksamheten upphört
510	Handelsläroanstalter	1973	änrats till nummer 511
591	Läroanstalter inom affärs- och kontorsbranschen för invalider	1973	överförd till gruppen 512

Upphävd kod	Den upphävda kodens benämning	Förändringsår	Förklaring
62	Barnavårdsskolor	1977	överförd till gruppen 61
620	Barnavårdsskolor	1977	överförd till gruppen 610
63	Skolor för sinnessjukvårdare	1977	överförd till gruppen 61
630	Skolor för sinnessjukvårdare	1977	överförd till gruppen 610
712	Läroanstalter för teater	1977	överförd till gruppen 852
743	Skolor för huslig ekonomi	1978	överförd till gruppen 743
746	Hotell- och restaurangbranschen läroanstalter	1978	bildar en ny egen grupp 76 och 760
822	Intermistiska lärarhögskolor och seminarier	1975	lärarutbildningen har reformerats och överförts på högskolorna

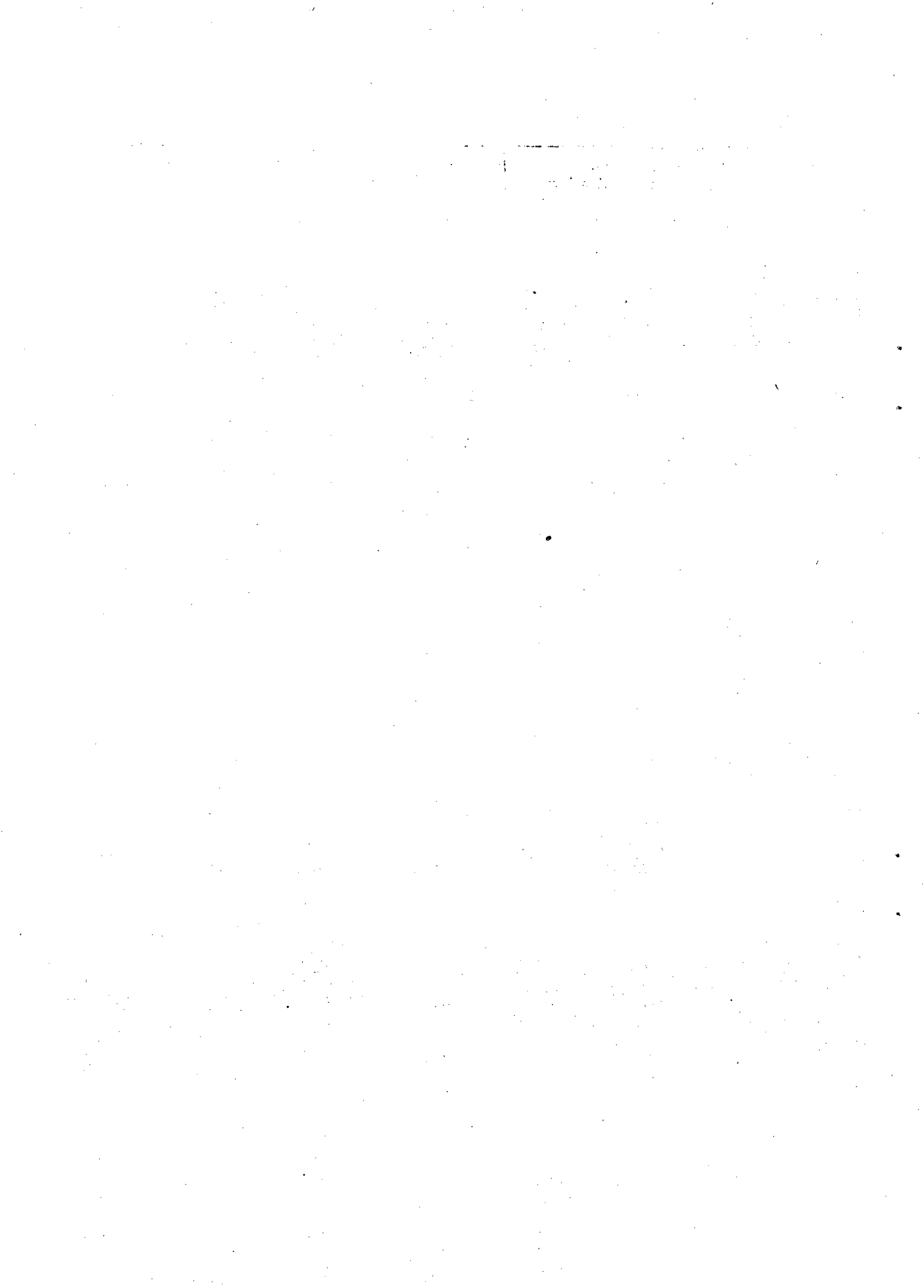

OPPILAITOKSET OPPILAITOSTYYPIN MUKAAN

LÄROANSTALTERNA ENLIGT LÄROANSTALTSTYP

NUMERU OPPILAITOKSEN NIMI TYYPPI OMIST. KUNTA LÄÄNI LÄHUSOITE POSTINRO POSTITUIMIPAIKKA

1 YLEISKOULUTUSTA ANTAVAT OPPILAITOKSET

16 OPPIKOULUT

161 KESKIKOULU- JA LUKIOASTEEN KÄSITTÄVÄT KOULUT

TOIVONLINNAN YHTEISKOULU 161 172 602-0 02 21500 PIIKKIÖ

162 LUKIOT

0001-95	ALAHÄKÄMÄN LUKIO	162	361	004-6	10	62300	HÄRMÄ
0002-78	ALAJÄRVEN LUKIO	162	361	005-5	10	62900	ALAJÄRVI
0003-51	ALAYUDEN LUKIO	162	361	010-1	10	63300	ALAYUS
0004-35	ALPPILAN LUKIO	162	361	091-8	01	00510	HELSINKI 51
0435-91	ARMILAN LUKIO	162	361	405-3	05	53100	LPR 10
0721-86	ARONAHTEEN LUKIO	162	361	684-6	02	26100	RAUMA 10
0009-48	ASKOLAN LUKIO	162	361	018-3	01	07510	VAKKOLA
0008-64	AURAJOEN LUKIO	162	361	853-8	02	20510	TURKU 51
0024-80	BORGÅ GYMNASIUM	162	361	612-1	01	06100	BORGÅ 10
0026-47	BRÄNDÖ GYMNASIUM	162	361	091-8	01	00570	H:FURS 57
0036-11	EKENAS GYMNASIUM	162	361	835-4	01	10600	EKENAS
0046-92	ELINÄEN LUKIO	162	361	044-0	05	47200	ELINÄKI
0037-69	ELISENVAARAN LUKIO	162	361	219-6	02	21800	KYRÖ
0045-02	ENUN LUKIO	162	361	045-9	07	81200	END
0834-64	ESKELIN LUKIO	162	361	853-8	02	20100	TURKU 10
0093-03	ESPUONLAHDEN LUKIO	162	361	049-5	01	02360	ESPOO 36
0041-89	ETELÄ-KAARELAN LUKIO	162	361	091-8	01	00420	HELSINKI 42
0494-40	ETELÄ-TAPIOLAN LUKIO	162	361	049-5	01	02120	ESPOO 12
0845-12	ETU-TÖÖLÖN LUKIO	162	361	091-8	01	00100	HELSINKI 10
0042-62	EURAJOEN LUKIO	162	361	051-4	02	27100	EURAJOKI
0043-46	EURAN LUKIO	162	361	050-5	02	27510	EURA
0044-29	EVIJÄRVEN LUKIO	162	361	052-3	10	62510	KUOPPA-AHO
0062-00	GYMNASIIET GRANKULLA SAMSOLA	162	361	235-2	01	02700	GRANKULLA
0438-31	GYMNASIIET I PETALAX	162	361	475-0	10	66240	PETALAX
0561-48	GYMNASIIET LÄRKAN	162	361	091-8	01	00320	H:FORS 32
0065-56	HAAPAJÄRVEN LUKIO	162	361	069-7	11	85800	HAAPAJÄRVI
0066-30	HAAPAMÄEN LUKIO	162	361	249-9	09	42800	HAAPAMÄKI
0067-13	HAAPAVEDEN YHTEISLUKIO	162	361	071-6	11	86600	HAAPAVESI
0788-94	HAKALAN LUKIO	162	361	285-7	05	48900	SUNILA
0454-55	HALIKON LUKIO	162	361	073-4	02	24800	HALIKKO
0072-81	HANGON LUKIO	162	361	078-9	01	10960	HANGÖ POHJ.
0073-64	HANGÖ GYMNASIUM	162	361	078-9	01	10960	HANGÖ NORRA
0103-19	HANKASALMEN LUKIO	162	361	077-0	09	41520	HANKASALMI
0074-48	HARJAVALLAN LUKIO	162	361	079-8	02	29200	HARJAVALLA
0846-70	HATANPÄÄN LUKIO	162	361	837-2	04	33900	TAMPERE 90
0040-72	HAUKILAHDEN LUKIO	162	361	049-5	01	02170	ESPOO 17
0076-04	HAUKIPUTAAN LUKIO	162	361	084-4	11	90830	HAUKIPIIDAS

NUMERO	OPPIlaitoksen nimi	TYYPPI	UMIST.	KUNTA	LÄÄNI	LÄHISOIITE	POSTINRÖ	POSTITOIMIPAIKKA
0105-82	HAUKIVUOREN LUKIO	162	361	085-3	06		51600	HAUKIVUORI
0077-94	HAUSJÄRVEN LUKIO	162	361	086-2	04	2 KP	12100	OITTI
0080-99	HEINÄVEDEN LUKIO	162	361	090-9	06		79700	HEINÄVESI
0107-49	HELSINGE GYMNASIUM	162	361	092-7	01	ÖVITSBÖLEVÄGEN 3	01510	VANDA 51
0755-28	HERMANNIN LUKIO	162	361	734-8	02	TORIKATU 5-7	24100	SALO 10
0048-58	HERVANNAN LUKIO	162	361	837-2	04	OPISKELIJANK.29	33720	TAMPERE 72
0477-41	HOLLOLAN LUKIO	162	361	098-1	04		15860	SALPAKANGAS
0096-59	HONKAJOEN LUKIO	162	361	099-0	02		38950	HONKAJOKI
0081-72	HYKKYLÄN LUKIO	162	361	091-8	01	MÄKELÄNKATU 93	00610	HELSINKI 61
0839-77	HYRYLÄN LUKIO	162	361	858-3	01		04300	HYRYLÄ
0098-16	HYVINKÄÄN Keskustan lukio	162	361	106-1	01	UUDENMAANKATU 17	05800	HYVINKÄÄ
0104-75	HÄMEENKYLÄN LUKIO	162	361	092-7	01	SUUVATIE 22	01660	VANTAA 66
0099-49	HÄMEENKYRÖN LUKIO	162	361	108-9	02		39100	HÄMEENKYRÖ
0100-79	HÄMEENLINNAN LYSEON LUKIO	162	361	109-8	04	LIHNANKATU 12-14	13100	HML 10
0102-36	HÄMEENLINNAN YHT.KOULUN LUKIO	162	361	109-8	04	VIERTOKATU 1	13210	HML 21
0151-10	IIN LUKIO	162	361	139-1	11		91100	I I
0152-68	IISALMEN LUKIO	162	361	140-1	08	HAUKINIEMENK.12	74100	IISALMI
0154-66	IITIN LUKIO	162	361	142-9	05		47400	KAUSALA 2
0155-40	IKAALISTEN LUKIO	162	361	143-8	02		39500	IKAALINEN
0156-23	ILMAJOEN LUKIO	162	361	145-6	10		60800	ILMAJOKI 4
0157-06	ILOMANTSIIN LUKIO	162	361	146-5	07	KESKUSKOULU	82900	ILOMANTSI
0158-96	IMATRANKOSKEN LUKIO	162	361	153-9	05	KANAVAKATU 6	55100	IMATRA 10
0159-79	INKEROISTEN LUKIO	162	361	754-0	05	YHTEISKOULUNT.6	46900	INKEROINEN
0160-01	ISONKYRÖN LUKIO	162	361	152-0	10	KP 3	61500	ISOKYRÖ
0161-91	IVALON LUKIO	162	361	148-3	12	RANTATIE	99800	IVALO
0191-04	JAKOBSTADS GYMNASIUM	162	361	598-6	10	SKOLGATAN 20	68600	JAKOBSTAD
0032-98	JAKOMÄEN LUKIO	162	361	091-3	01	JAKOMÄENTIE 40	00770	HELSINKI 77
0192-94	JALASJÄRVEN LUKIO	162	361	164-9	10		61600	JALASJÄRVI
0197-40	JOKELAN LUKIO	162	361	858-3	01	RIIHIHAANTIE	05400	JOKELA
0198-80	JOUTSAN LUKIO	162	361	172-2	09		19650	JOUTSA
0199-63	JOUTSENJUN LUKIO	162	361	173-1	05	PENTTILÄNTIE 4	54100	JOUTSENSO
0200-37	JUANKOSKEN LUKIO	162	361	174-0	08		73500	JUANKOSKI
0201-10	JUHANA HERTTUAN LUKIO	162	361	853-8	02	HANSAKATU 2	20140	TURKU 14
0209-79	JURVAN LUKIO	162	361	175-9	10		66300	JURVA
0210-01	JUUAN LUKIO	162	361	176-8	07	PALOTIE 1	83900	JUUKA
0202-76	JUVAN LUKIO	162	361	178-6	06	PL 10	51901	JUVA
0203-83	JYVÄSKYLÄN LYSEON LUKIO	162	361	179-5	09	YLIOPISTONK. 13	40100	JYVÄSKYLÄ 10
0207-06	JÄMSÄN Yhteislukio	162	361	182-3	09	LAMMASMÄENTIE 3	42100	JÄMSÄ
0206-23	JÄMSÄNKOSKEN LUKIO	162	361	183-2	09	KOSKENPÄÄNTIE 1	42300	JÄMSÄNKOSKI
0208-96	JÄRVENPÄÄN LUKIO	162	361	186-9	01	JURHEILUKATU 7-9	04400	JÄRVENPÄÄ
0075-21	KAARINAN LUKIO	162	361	837-2	04	VALLERINKATU 11	33270	TAMPERE 27
0472-38	KAARINAN LUKIO	162	361	202-2	02	YLIKYLÄ	20780	KAARINA
0916-40	KAITAAN LUKIO	162	361	049-5	01	IIVISNIEMENTIE 1	02260	ESPOO 26
0253-41	KALAJOEN LUKIO	162	361	208-6	11	KANTATIE 6	85100	KALAJOKI
0254-24	KALEVAN Yhteiskoulu	162	152	837-2	04	SALHOJANKATU 33	33500	TAMPERE 50
0655-60	KALEVANKAAN LUKIO	162	361	491-6	06	METSOLANKATU 34	50100	MIKKELI 10
0306-97	KALLAVEDEN LUKIO	162	361	297-6	08	MAAHERRANK.2	70100	KUOPIO 10
0255-07	KALLION LUKIO	162	361	091-8	01	PORTHANINK.15	00530	HELSINKI 53
0256-97	KANGASALAN LUKIO	162	361	211-4	04	TAPULINTIE 17	36200	KANGASALA

NUMERO	OPPIlaitoksen nimi	tyyppi	omist.	kunta	lääni	lähiosoite	postinro	postitunnuspaikka
0257-70	KANGASNIEMEN LUKIO	162	361	213-2	06	KOULUKATU	51200	KANGASNIEMI
0258-53	KANKAANPÄÄN LUKIO	162	361	214-1	02	KESKUSKATU 28	38700	KANKAANPÄÄ
0259-37	KANNAKSEN LUKIO	162	361	398-2	04	KANNAKSENK.20	15140	LAHTI 14
0260-75	KANNAKSEN LUKIO	162	361	217-8	10	3 KP	69100	KANNUS
0262-32	KARIS-BILNÄS GYMNASIUM	162	361	220-6	01	TURGOATAN 10	10300	KARIS
0263-15	KARJAAN LUKIO	162	361	220-6	01	TAMMISAARENT.62	10300	KARJAA
0265-88	KARJASILLAN LUKIO	162	361	564-7	11	LINTULAMMENTIE	90150	OULU 15
0266-61	KARKKILAN LUKIO	162	361	224-2	01	KOULUKATU 7	03600	KARKKILA
0061-27	KARLEBY SVENSKA GYMNASIUM	162	361	272-9	10	BANERGATAN 3-5	67100	KARLEBY 10
0267-45	KARSTULAN LUKIO	162	361	226-0	09		43500	KARSTULA
0320-40	KARTTULAN LUKIO	162	361	227-9	08		72100	KARTTULA
0603-30	KASTELLIN LUKIO	162	361	564-7	11	KAJAANINTIE 54	90230	OULU 23
0722-69	KASTUN LUKIO	162	361	853-8	02	PYÖRÄMÄENTIE 4	20300	TURKU 30
0292-51	KATARIINAN LUKIO	162	361	285-7	05	KYMENLAAKSUNK.25	48100	KOTKA 10
0775-73	KATEDRALSKOLAN I ABG	162	361	853-8	02	GAMLA STORTORG 1	20500	ÅBO 50
0268-28	KAUHAJOEN LUKIO	162	361	232-5	10	2 KP	61800	KAUHAJOKI
0269-01	KAUHAVAN LUKIO	162	361	233-4	10	HANSATIE 12	62200	KAUHAVA
0039-67	KAUKLAHDEN LUKIO	162	361	049-5	01	KASVUORENTIE 1	02780	ESPOO 78
0270-40	KAUNIAISTEN LUKIO	162	361	235-2	01	KASVUORENTIE 1	02700	KAUNIAINEN
0101-52	KAURIALAN LUKIO	162	361	109-8	04	EROTTAJAKATU 5	13130	HML 13
0478-24	KAUSTISEN MUSIIKKILUKIO	162	361	236-1	10		69600	KAUSTINEN
0321-23	KELLOKOSKEN LUKIO	162	361	858-3	01	HILLATIE 6	04500	KELLOKOSKI
0271-23	KEMIJÄRVEN LUKIO	162	361	320-3	12	SANKARIK 13-15	98100	KEMIJÄRVI
0272-06	KEMIN LUKIO	162	361	240-8	12		94100	KEMI 10
0474-44	KEMINMAAN LUKIO	162	361	241-7	12		94400	LAURILA
0479-07	KEMPELEEN LUKIO	162	361	244-4	11	VIHILUODONTIE	90440	KEMPELE
0275-52	KERAVAN LUKIO	162	361	245-3	01	ALEKSIKIVENT.18	04200	KERAVA
0325-52	KERIMÄEN LUKIO	162	361	246-2	06	KOULUTIE 2	58200	KERIMÄKI
0195-34	KESKUSTAN LUKIO	162	361	167-6	07	KOSKIKATU 8	80100	JOENSUU 10
0278-55	KESKUSTAN LUKIO	162	361	698-3	12	RUDKASENK.18	96200	ROVANIEMI 20
0276-36	KESYN LUKIO	162	361	179-5	09	VAPAUDENK.35-37	40100	JYVÄSKYLÄ 10
0752-88	KESÄMÄEN LUKIO	162	361	405-3	05	KAPTEENINK-1	53600	LPR 60
0277-19	KEURUUN LUKIO	162	361	249-9	09	KEURUUNTIE 18	42700	KEURUU
0319-01	KIIKAN LUKIO	162	361	253-6	02		38300	KIIKKA
0326-36	KIIPIINGIN LUKIO	162	361	255-4	11	KOULUKESKUS	90900	KIIMINKI
0278-42	KILPISEN LUKIO	162	361	179-5	09	HONKAHARJUNT.6	40600	JYVÄSKYLÄ 60
0413-89	KIMPISEN LUKIO	162	361	243-5	02		25700	KIMITO
0890-73	KIRKKOPIISTIKON LUKIO	162	361	405-3	05	POHJOLANKATU 6	53100	LPR 10
0279-82	KITEEN LUKIO	162	361	260-0	07	KIRKKOPIUST. 27	65100	VAASA 10
0280-14	KITTILÄN LUKIO	162	361	261-9	12	KOULUTIE 3	82500	KITEE
0281-54	KIUKAISTEN LUKIO	162	361	262-8	02		99100	KITTILÄ
0282-87	KIURUVEDEN LUKIO	162	361	263-7	08	LÄHTEENTIE	27400	KIUKAINEN
0283-60	KIVERIÖN LUKIO	162	361	398-2	04	TEININTIE 4	74700	KIURUVESI
0286-00	KIVINIITYN LUKIO	162	361	272-9	10	KUUSITIE 3	15200	LAHTI 20
0399-95	KOIVUKYLÄN LUKIO	162	361	092-7	01	KUUSTAANTIE 10	67200	KOKKOLA 20
0285-27	KOKEMÄEN LUKIO	162	361	271-0	02	HAAPIONKATU 13	01400	VANTAA 40
0455-39	KOLARIN LUKIO	162	361	273-8	12		32800	KOKEMÄKI
0464-20	KONTIOLAHDEN LUKIO	162	361	276-5	07		95900	KOLARI
							81100	KONTIOLAHTI

NUMERO	OPPILAITOKSEN NIMI	TYYPPI	OMIST.	KUNTA	LÄÄNI	LÄHIOSOITE	POSTINRO	POSTITOIMIPAIKKA
0727-72	KORKALOVAARAN LUKIO	162	361	698-3	12	MIEMENTIE 12	96100	ROVANIEMI 10
0288-73	KORPILAHDEN LUKIO	162	361	277-4	09		41800	KORPILAHTI
0900-89	KORSHOLMS GYMNASIUM	162	361	499-8	10		65610	SMEDSBY
0289-56	KORSON LUKIO	162	361	092-7	01	KISATIE	01450	VANTAA 45
0290-95	KOSKEN LUKIO	162	361	284-8	02		31500	KOSKI TL
0297-64	KOUVONRINTEEN LUKIO	162	361	286-6	05	SALPAUSSELÄNK.36	45100	KOUVOLA 10
0298-48	KRISTIINANKAUPUNGIN LUKIO	162	361	287-5	10	ASEMAKATU 4-6	64120	KRS 2
0299-21	KRISTINESTADS GYMNASIUM	162	361	287-5	10		64100	KRISTINESTAD
0465-03	KRONOBY GYMNASIUM	162	361	288-4	10		68500	KRONOBY
0089-25	KRUUNUHAAN LUKIO	162	361	091-8	01	LIISANKATU 13	00170	HELSINKI 17
0057-49	KUHALAN LUKIO	162	361	061-5	04	OPINTIE 4	30300	FORSÅA 30
0300-77	KUHOISTEN LUKIO	162	361	291-2	09	KP 2	17800	KUHOINEN
0301-84	KUMMON YHTEISLUKIO	162	361	290-3	11		88900	KUHMO
0654-87	KUNINKAANHAAN LUKIO	162	361	609-3	02	PRESID.-PUISTOK.6	28130	PORI 13
0305-07	KUOPION LYSEON LUKIO	162	361	297-6	08	PUJONKATU 18	70100	KUOPIO 10
0328-59	KUOPION MUSIIKKILUKIO	162	361	297-6	08	HAPELAHTEENK.6	70100	KUOPIO 10
0307-70	KUOPIONLAHDEN LUKIO	162	361	297-6	08	MINNA CANTH.K.46	70100	KUOPIO 10
0309-37	KUOPPAKANKAAN LUKIO	162	361	915-9	08	OSMAJENTIE 30	78210	VARKAUS 21
0310-75	KUORTANEEN LUKIO	162	361	300-1	10		63100	KUORTANE
0311-58	KUPIITTAAN LUKIO	162	361	853-8	02		20720	TURKU 72
0312-32	KURIKAN LUKIO	162	361	301-0	10	SIREENIKUJJA 1	61300	KURIKKA
0315-88	KUUSAN LUKIO	162	361	306-5	05	KURIKANTIE 18	45700	KUUSANKOSKI
0314-63	KUUSAMUN LUKIO	162	361	305-6	11	VALTAKATU 46	93600	KUUSAMO
0601-73	KUUSILUODON LUKIO	162	361	564-7	11	MAASELÄNTIE 8	90100	OULU 10
0078-77	KYMENKARTANON LUKIO	162	361	088-0	06	HIIDENHAUDANT.2	18100	HEINOLA 10
0323-96	KYRKSLÄTTS GYMNASIUM	162	361	257-2	01		02400	KYRKSLÄTT
0317-45	KÄPYLÄN LUKIO	162	361	091-8	01	ONNENTIE 18	00600	HELSINKI 60
0330-14	KÄRKÖLÄN LUKIO	162	361	316-6	04		16600	JÄRVELÄ
0017-55	LAAJASALON LUKIO	162	361	091-8	01	KOULUTANHUA 1	00940	HELSINKI 84
0401-42	LAANILAN LUKIO	162	361	564-7	11	HINTANTIE 66	90600	OULU 60
0403-08	LAHDEN LYSEON LUKIO	162	361	398-2	04	LAHDENKATU 6	15110	LAHTI 11
0406-54	LAIHIAN LUKIO	162	361	399-1	10		66400	LAIHIA
0407-38	LAITILAN LUKIO	162	361	400-8	02	URHEILUTIE 11	23800	LAITILA
0408-11	LAMMIN LUKIO	162	361	401-7	04	HÄMEENTIE 35	16900	LAMMI
0293-35	LANGINKOSKEN LUKIO	162	361	285-7	05	ALLINTIE 20	48220	KOTKA 22
0409-51	LAPINLAHDEN LUKIO	162	361	402-6	08	PL 40	73101	LAPINLAHTI
0411-16	LAPPAJÄRVEN LUKIO	162	361	403-5	10		62600	LAPPAJÄRVI
0284-44	LAPUAN LUKIO	162	361	408-0	10	KP 7	62100	LAPUA
0499-52	LASSINKALLION LUKIO	162	361	564-7	11	KAARRETIE 14	90500	OULU 50
0415-46	LAUKAAN LUKIO	162	361	410-9	09		41340	LAUKAA
0754-45	LAURIN LUKIO	162	361	734-8	02	VENEMESTARINK.37	24240	SALO 24
0418-92	LAURITSALAN LUKIO	162	361	405-3	05	PL 1013	53301	LPR 30
0419-75	LAUTTAKYLÄN LUKIO	162	361	102-5	02		32700	LAUTTAKYLÄ 7
0421-97	LAVIAN LUKIO	162	361	413-6	02		38600	LAVIA
0422-70	LEMPÄLÄN LUKIO	162	361	418-1	04		37500	LEMPÄLÄ
0423-53	LEPPÄVAARAN LUKIO	162	361	049-5	01	VERAJÄPELLUNT 3	02600	ESPOO 60
0424-37	LEPPÄVIRRAN LUKIO	162	361	420-0	08		79100	LEPPÄVIRTA
0132-55	LIEDON LUKIO	162	361	423-7	02	PL 16	21421	LIEYO
0425-10	LIEKSAN LUKIO	162	361	422-8	07	MOISSIONK.15	81700	LIEKSA

NUMERO	OPPIlaitoksen nimi	tyyppi	omisi.	kunta	lääni	lähiusoite	postinrk	postituimipaikka
0426-50	LIEVESTUOREN LUKIO	162	361	410-9	09	LAURINKYLÄNT 15	41400	LIEVESTUORE
0427-83	LIMINGAN LUKIO	162	361	425-5	11	HÄMEENTIE 29	91900	LIMINKA
0058-22	LINIKKALAN LUKIO	162	361	061-5	04	LINNANKATU 6	30100	FORSSA 10
0252-67	LINNAN LUKIO	162	361	205-9	11	PIISPANK. 24-26	87100	KAJAANI 10
0657-27	LINNANKOSKEN LUKIO	162	361	612-1	01	LINNANPELLONK.25	06100	PORVOO 10
0308-53	LINNANPELLON LUKIO	162	361	297-6	08	KAIVOKATU 8	70500	KUOPIO 50
0071-66	LINNOITUKSEN LUKIO	162	361	075-2	05	POHJULANMÄKI	49400	HAMINA
0428-66	LIPERIN LUKIO	162	361	426-4	07	SEPPÄLÄNKATU 30	83100	LIPERI
0429-40	LOHJAN LUKIO	162	361	427-3	01	KOULUK.9	08100	LOHJA 10
0430-88	LOJMAAN LUKIO	162	361	430-1	02	BRANDENSTEINSG27	32200	LOJMAA
0196-17	LOUHELAN LUKIO	162	361	167-6	07	LUOSTARINKATU 13	80110	JOENSUJ 11
0432-45	LOVISA GYMNASIUM	162	361	434-7	01	RAJAKATU 4	07900	LOVISA
0838-94	LUOSTARIVUOREN LUKIO	162	361	853-8	02	AATUNTIE 6	20700	TURKU 70
0079-50	LYSEONMÄEN LUKIO	162	361	088-0	06	TORIKATU 41 A	18100	HEINOLA 10
0914-83	LÄNSI-PORIN LUKIO	162	361	609-3	02	SANDELSGATAN 3	28600	PORI 60
0287-90	LÄNSIPUISTON LUKIO	162	361	272-9	10	LÖNNROTINK.3	67100	KOKKOLA 10
0562-21	LÖNNBECKSKA GYMNASIET	162	361	091-8	01	SUVANTOKATU 1	00260	H:FORSS 26
0412-64	LÖNNROTIN LUKIO	162	361	405-3	05	HIETAKUMMUNT.1	53600	LPR 60
0604-13	MADETOJAN LUKIO	162	361	564-7	11	LEHTIKUUSENT.4	90140	OULU 14
0501-09	MALMIN LUKIO	162	361	091-8	01	MARTINLAAKSONP.4	00700	HELSINKI 70
0502-99	MANNERHEIMINTIEN LUKIO	162	361	091-8	01	MATTGARDSV.20	00270	HELSINKI 27
0059-05	MARTINLAAKSON LUKIO	162	361	092-7	01	KUUSITIE 12	01620	VANTAA 62
0128-77	MATILIDENS GYMNASIUM	162	361	049-5	01	ENÄJÄRVI	02230	ESBO 23
0504-55	MEILAHDEN LUKIO	162	361	091-8	01	ITÄKANGASTIE 9	00270	HELSINKI 27
0437-57	MERI-PORIN LUKIO	162	361	609-3	02	HANHENMÄNKATU 2	28800	PORI 80
0505-39	MERIKARVIAN LUKIO	162	361	484-2	02	PORRASSALMENK.30	29900	MERIKARVIA
0831-18	MERIKOSKEN LUKIO	162	361	564-7	11	RUOTSINKATU 35	90500	OULU 50
0506-12	MESSUKYLÄN LUKIO	162	361	837-2	04	PL 24	33560	TAMPERE 56
0507-52	MIKKELIN LYSEON LUKIO	162	361	491-6	06	TUHTOKATU 2	50100	MIKKELI 10
0510-65	MINNA CANTHIN LUKIO	162	361	297-6	08	AURAKATU 13	70600	KUOPIO 60
0511-80	MOUHIJÄRVEN LUKIO	162	361	493-4	02	BRANDENSTEIN.K.5	38460	MOUHIJÄRVI
0512-63	MUHOKSEN LUKIO	162	361	494-3	11	KAARLONTIE 2	91501	MUHDS
0522-38	MUKKULAN LUKIO	162	361	398-2	04	YLÄKIVENRINNE 4	15240	LAHTI 24
0466-93	MUONIO LUKIO	162	361	498-9	12	VIRTATIE 4	99300	MUONIO
0835-48	MUSEOMÄEN LUKIO	162	361	853-8	02	PORNAISTENTIE 2	20100	TURKU 10
0525-84	MUJROLAN LUKIO	162	361	699-2	12	KYTTÄLÄNTIE 2	97140	MUJROLA
0431-61	MYLLYHARJUN LUKIO	162	361	434-7	01	KOSKELÄNKATU 1-3	07900	LOVISA
0516-93	MYLLYKOSKEN LUKIO	162	361	754-0	05	KRISTOFFERINK.1	46800	MYLLYKOSKI
0523-11	MYLLYPURON LUKIO	162	361	091-8	01	KP 2	00920	HELSINKI 92
0517-76	MYNÄMÄEN LUKIO	162	361	503-2	02	TIKKAMÄENTIE 17	23100	MYNÄMÄKI
0327-19	MYYRMÄEN LUKIO	162	361	092-7	01	KESKIKATU 3	01600	VANTAA 60
0519-33	MÄNTSALÄN LUKIO	162	361	505-0	01		04600	MÄNTSALA
0520-71	MÄNTYHARJUN LUKIO	162	361	507-8	06		52700	MÄNTYHARJU
0521-54	MÄNTÄN LUKIO	162	361	506-9	04		35800	MÄNTÄ
0552-56	NAANTALIN LUKIO	162	361	529-8	02		21100	NAANTALI
0553-30	NAKKILAN LUKIO	162	361	531-7	02		29250	NAKKILA
0877-21	NASTULAN LUKIO	162	361	532-6	04		16100	UUSIKYLÄ
0667-33	NIINIVAARAN LUKIO	162	361	167-6	07		80200	JOENSUU 20
0324-79	NIKKARIN LUKIO	162	361	245-3	01		04200	KERAVA

NUMERO	OPPILAITOKSEN NIMI	TYYPPI	OMIST.	KUNTA	LÄÄNI	LÄHISOITE	POSTINRO	POSTITOIMIPAIKKA
0554-13	NILSIÄN LUKIO	162	361	534-4	08		73300	NILSIÄ
0555-46	NIVALAN LUKIO	162	361	535-3	11		85500	NIVALA
0556-86	NOKIAN LUKIO	162	361	536-2	04	KOULUTIE 1	37100	NOKIA
0480-46	NOUSIAISTEN LUKIO	162	361	538-0	02		21270	NOUSIAINEN
0557-69	NUMMEN LUKIO	162	361	540-9	01		09810	NUMMI
0558-43	NURMEKSEN LUKIO	162	361	541-8	07	KIRKKOK. 15.	75500	NURMES
0563-04	NYKARLEBY GYMNASIUM	162	361	893-2	10	SEMINARIEGATAN	66900	NYKARLEBY
0456-12	NÄRPES GYMNASIUM	162	361	545-4	10		64230	NÄRPES ST
0593-24	ONKILAHDEN LUKIO	162	361	905-8	10	MYLLYKATU 2-6	65100	VAASA 10
0594-07	ORIMATTILAN LUKIO	162	361	560-1	01	KOULUTIE 17	16300	ORIMATTILA
0595-97	ORIVEDEN LUKIO	162	361	562-9	04	OPINTIE 1	35300	ORIVESI
0777-30	OTTELINEN GYMNASIET	162	361	091-8	01	UNIONSG 2	00130	H:FORS 13
0596-70	OULAINEN LUKIO	162	361	563-8	11	OULAINENKATU 56	86300	OULAINEN
0598-37	OULUN LYSEON LUKIO	162	361	564-7	11	KAJAANINKATU 3	90100	OULU 10
0063-90	OUNASVAARAN LUKIO	162	361	698-3	12	RANUANTIE 28-34	96400	ROVANIEMI 40
0602-56	OUTOKUMMUN LUKIO	162	361	309-2	07	KANSAL.KOULUNKI 10	83500	OUTOKUMPU
0672-69	PADASJOEN LUKIO	162	361	576-6	04		17500	PADASJOKI
0634-33	PAIMION LUKIO	162	361	577-5	02	PL 24	21531	PAIMIO
0485-58	PALOKAN LUKIO	162	361	180-5	09	KOIVUTIE 5	40220	KESKIPALOKKA
0295-41	PALOMÄEN LUKIO	162	361	286-6	05	TIETOTIE 4	45100	KOUVOLA 10
0635-16	PALTAMON LUKIO	162	361	578-4	11	KORPITIE	88300	PALTAMO
0070-18	PAPPILANSALMEN LUKIO	162	361	075-2	05	PAPPILANKATU 1	49400	HAMINA
0637-89	PARGAS SVENSKA SAMGYMNASIUM	162	361	573-9	02	SKOLGATAN	21600	PARGAS
0638-62	PARIKKALAN LUKIO	162	361	580-3	05	KIRJOLANKATU 5	59100	PARIKKALA
0639-46	PARKANON LUKIO	162	361	581-2	02	6 KP	39700	PARKANO
0665-35	PAROLAN LUKIO	162	361	082-6	04		13720	PAROLA
0674-26	PATENTTIEMEN LUKIO	162	361	564-7	11	SAHANTIE 2	90800	OULU 80
0481-29	PEDERSÖRE GYMNASIUM	162	361	599-5	10		68910	BENNÄS
0640-84	PELLON LUKIO	162	361	854-7	12	KOULUTIE 16	95700	PELLO
0641-67	PERNION LUKIO	162	361	586-7	02		25500	PERNIÖ
0636-49	PERNON LUKIO	162	361	853-8	02	METSÄRONKATU 1	20240	TURKU 24
0486-32	PERÄSEINÄJOEN LUKIO	162	361	589-4	10		61100	PERÄSEINÄJK
0664-51	PETÄJÄVEDEN LUKIO	162	361	592-2	09		41900	PETÄJÄVESI
0642-41	PIEKSAMÄEN LUKIO	162	361	593-1	06	OPINTIE 2	76100	PKM 10
0643-24	PIELAVEDEN LUKIO	162	361	595-9	08	PL 17	72401	PIELAVESI
0645-97	PIETARSAAREN LUKIO	162	361	598-6	10	RUNEBERGINK.2	68600	PIETARSAARI
0668-81	PIHTIPUTAAN LUKIO	162	361	601-1	09	KOULUTIE 2	44800	PIHTIPUDAS
0759-57	PIISPANMÄEN LUKIO	162	361	740-3	06	KIRKKOKATU 1	57100	SLN 10
0400-68	PIRKKALAN YHTEISLUKIO	162	361	604-8	04		33960	PIRKKALA 6
0434-01	POHJOIS-ESPOON LUKIO	162	361	049-5	01	HIIKISUONTIE 1	02970	ESPOU 97
0648-37	POHJOIS-HELSINGIN LUKIO	162	361	091-8	01	MOISIONPULKU	00730	HELSINKI 73
0649-10	POHJOIS-TAPIOLAN LUKIO	162	361	049-5	01	SEPOINTIE 2	02130	ESPOO 13
0097-33	POHJOISPUUSTON LUKIO	162	361	106-1	01	RUNEBERGINK.12	05800	HYVINKÄÄ
0736-63	POHJOLANRINTEEN LUKIO	162	361	694-7	04	POHJOLANKATU 8	11120	RIIHIMÄKI 12
0650-57	POLTINAHON LUKIO	162	361	109-8	04	TURUNTIE 33	13130	HML 13
0467-76	POLVIJÄRVEN LUKIO	162	361	607-5	07		83700	PULVIJÄRVI
0651-31	POMARKKUN LUKIO	162	361	608-4	02		29630	POMARKKU
0666-18	PORIKKALAN LUKIO	162	361	257-2	01		02400	KIRKKONUMMI
0162-74	PORLAMMIN LUKIO	162	361	407-1	01	GESTERBY	07820	PORLAMMI

NUMERO	OPPILAITOKSEN NIMI	TYYPPI	UMIST.	KUNTA	LÄÄNI	LÄHIOSOITE	POSTINRU	POSTITOIMIPAIKKA
0671-86	POSION LUKIO	162	361	614-9	12		97900	POSSIO
0658-00	PUDASJÄRVEN LUKIO	162	361	615-8	11	5 KP	93100	PUDASJÄRVI
0304-24	PUIJONLAAKSON LUKIO	162	361	297-6	08	OPISTOTIE 1	70200	KUOPIO 20
0663-78	PULKKILAN LUKIO	162	361	617-6	11		92600	PULKKILA
0668-59	PUNKAHARJUN LUKIO	162	361	618-5	06	PALOMÄENTIE 2	58500	PUNKASALMI
0659-90	PUNKALAITUMEN LUKIO	162	361	619-4	02	KP 1	31900	PUNKALAITOUN
0660-22	PUOLALANMÄEN LUKIO	162	361	853-8	02	PUUTARHAKATU 5	20100	TURKU 10
0673-43	PUOLANGAN LUKIO	162	361	620-4	11		89200	PUOLANKA
0829-38	PUTAAN LUKIO	162	361	851-0	12	HANNULANKATU 9	95420	TORNIO 2
0469-33	PUUMALAN YHTISSLUKIO	162	361	623-1	06		52200	PUUMALA
0661-05	PYHÄJÄRVEN LUKIO	162	361	626-8	11		86800	PYHÄSALMI
0010-86	PYHÄSELÄN LUKIO	162	361	632-3	07	UPINTIE 29	82200	HAMMASLAHTI
0896-69	PÄIVIONSAAREN LUKIO	162	361	915-9	08	WAHLINK 1	78100	VARKAUS 10
0662-95	PÄLKÄNEEN SEUDUN LUKIO	162	361	635-0	04		36600	PÄLKÄNE
0713-78	RAAHEN LUKIO	162	361	678-1	11	PL 80	92101	RAAHE
0714-51	RAISION LUKIO	162	361	680-0	02	KIRKKOVÄÄRT.KUJA	21200	RAISIO
0715-35	RAJAMÄEN LUKIO	162	361	543-6	01		05200	RAJAMAKI
0716-18	RANTASALMEN LUKIO	162	361	681-9	06		58900	RANTASALMI
0717-41	RANTAVIIKAN LUKIO	162	361	698-3	12	PAPPILANTIE 22	96300	ROVANIEMI 30
0735-80	RANUAN LUKIO	162	361	683-7	12	PAPPILANTIE	97700	RANUA
0644-07	RAUHALAN LUKIO	162	361	422-8	07	POKRONTIE 2	81730	LIEKSA 3
0719-64	RAUMAN LYSEON LUKIO	162	361	684-6	02	AITTAKARINK. 10	26100	RAUMA 10
0720-53	RAUMANHEREN LUKIO	162	361	684-6	02	ASEMAKATU 10	26100	RAUMA 10
0723-43	RAUTALAMMIN LUKIO	162	361	686-4	08	1 KP	77700	RAUTALAMPI
0482-02	RAUTAVAARAN LUKIO	162	361	687-3	08	KOULUTIE	73900	RAUTAVAARA
0082-55	RESSUN LUKIO	162	361	691-8	01	KALEVANK.8-10	00100	HELSINKI 10
0653-47	RIIHIKEDON LUKIO	162	361	609-3	02	TASAVALLANKATU 4	28130	PORI 13
0724-26	RIIHIMÄEN LUKIO	162	361	694-7	04	KOULUKATU 5	11130	RIIHIMÄKI 13
0737-47	RISTIINAN LUKIO	162	361	696-5	06	KOULUKESKUS	52300	RISTIINA
0509-68	RISTIMÄEN LUKIO	162	361	491-6	06	U-MANNISENK.8-10	50100	MIKKELI 10
0726-99	ROIHUVUOREN LUKIO	162	361	091-8	01	SATUMAANPOLKU 2	00820	HELSINKI 82
0291-78	RUOTSINSALMEN LUKIO	162	361	285-7	05	KIRKKOK.15	48100	KOTKA 10
0730-77	RUOVEDEN LUKIO	162	361	702-7	04		34600	RUOVESI
0731-50	RUUKIN LUKIO	162	361	575-7	11		92400	RUUKKI
0751-48	SAARIJÄRVEN LUKIO	162	361	729-2	09		43100	SAARIJÄRVI
0416-29	SALINKALLION LUKIO	162	361	398-2	04	SALINMÄENT.1	15700	LAHTI 70
0785-48	SALLAN LUKIO	162	361	732-0	12		98900	SALLA
0753-61	SALOISTEN LUKIO	162	361	678-1	11	KISATIE 1	92160	SALOINEN
0756-01	SALPAUSSELÄN LUKIO	162	361	398-2	04	VÄINÖNKATU 1	15800	LAHTI 80
0757-91	SAMMON LUKIO	162	361	837-2	04	TEISKONTIE 16	33540	TAMPERE 54
0758-74	SAVITAIPALEEN YHTISSLUKIO	162	361	739-3	05		54800	SAVITAIPALE
0787-04	SAVONLINNAN TAIDELUKIO	162	152	740-3	06	OLAVINKATU 25	57130	SLN 13
0760-96	SAVONNIEMEN LUKIO	162	361	740-3	06	SAVONNIEMENK.6	57100	SLN 10
0483-92	SAVUKOSKEN LUKIO	162	361	742-1	12		98800	SAVUKOSKI
0763-36	SEINÄJOEN LUKIO	162	361	743-0	10	KIRKKOKATU 16	60100	SEINÄJOKI 10
0475-84	SIIBO GYMNASIUM	162	361	753-1	01	SKOLCENTRUM	04130	NICKBY
0764-19	SIILINJÄRVEN LUKIO	162	361	749-4	08	KOULUTIE 3	71800	SIILINJÄRVI
0789-77	SIMON YHTISSLUKIO	162	361	751-3	12		95200	SIMO
0783-81	SIMONKYLÄN LUKIO	162	361	092-7	01	KOIVUKYLÄNTIE 52	01350	VANTAA 35

NUMERU	OPPILAITOKSEN NIMI	TYYPPI	UMIST.	KUNTA	LÄÄNI	LÄHIOSOITE	POSTINRO	POSTITTOIMIPAIKKA
0765-34	SODANKYLÄN LUKIO	162	361	758-6	12	JEESTÖNTIE 26	99600	SODANKYLÄ
0766-82	SOMERON LUKIO	162	361	761-4	04	KIIRUUNTIE 4	31400	SOMERO
0767-65	SONKAJÄRVEN LUKIO	162	361	762-3	08		74300	SONKAJÄRVI
0768-49	SOTKAMON LUKIO	162	361	765-0	11	AKKONIEMENTIE 23	88600	SOTKAMO
0069-86	SOTUNGIN LUKIO	162	361	092-7	01	SOTUNGIN TIE 19	01200	VANTAA 20
0830-35	SUENSAAREN LUKIO	162	361	851-0	12	HALLITUSKATU 7	95400	TORNIO
0786-21	SULKAVAN LUKIO	162	361	768-7	06		58700	SULKAVA
0770-60	SUOLAHDEN LUKIO	162	361	774-2	09	TELAKKAKATU 15	44200	SUOLAHTI
0771-44	SUOMUSSALMEN LUKIO	162	361	777-9	11	1 KP	89600	ÄMMÄNSAARI
0772-27	SUOMENJOEN LUKIO	162	361	778-8	08	KIRKKOKATU 7	77600	SUONENJOKI
0784-64	SVEITSINRINTEEN LUKIO	162	361	106-1	01	TEERIMÄENK.2-4	05800	HYVINKÄÄ
0780-35	SYSMÄN LUKIO	162	361	781-6	06	PELTOTIE 1	19700	SYSMÄ
0781-18	SÄKYLÄN SEUDUN LUKIO	162	361	783-4	02		27800	SÄKYLÄ
0812-52	TAAVETIN LUKIO	162	361	441-1	05	1 KP	54500	TAAVETTI
0846-37	TAINIONKOSKEN LUKIO	162	361	153-9	05	SUOKATU 21	55400	IMATRA 40
0850-89	TAIVALKOSKEN LUKIO	162	361	832-7	11	2 KP	93400	TAIVALKOSKI
0761-79	TALVISALON LUKIO	162	361	740-3	06	PL 8	57101	SLN 10
0813-36	TAMMERKOSKEN LUKIO	162	361	837-2	04	RAUTATIENK.3-5	33100	TAMPERE 10
0815-82	TAMPEREEN KLASSELLINEN LUKIO	162	361	837-2	04	TUOMIOLUKKONK.5	33100	TAMPERE 10
0816-82	TAMPEREEN LYSEON LUKIO	162	361	837-2	04	LYSEOKATU 6	33230	TAMPERE 23
0819-22	TAMPEREEN YHTEISKOULU	162	151	837-2	04	KOULUKATU 2-4	33200	TAMPERE 20
0821-44	TAPIOLAN LUKIO	162	361	049-5	01	OPINTIE 1	02100	ESPOO 10
0822-27	TEHTAANPUISTON LUKIO	162	361	091-8	01	UUOSAARENTIE 7	00980	HELSINKI 98
0652-14	TELJÄN LUKIO	162	361	609-3	02	ANNANKATU 5	28100	PORI 10
0823-00	TERVAKOSKEN LUKIO	162	361	165-8	04		12400	TERVAKOSKI
0849-42	TERVOLAN LUKIO	162	361	845-5	12		95385	TERVOLA
0824-90	TEUVAN LUKIO	162	361	846-4	10	KP 1	64700	TEUVA
0405-71	TIIRISMAAN LUKIO	162	361	398-2	04	ONNELANTIE 1	15100	LAHTI 10
0825-73	TIKKAKOSKEN LUKIO	162	361	180-5	09	KOULUKATU 13	41160	TIKKAKOSKI
0826-56	TIKKURILAN LUKIO	162	361	092-7	01	URHEILUTIE 14	01350	VANTAA 35
0848-68	TOHMAJÄRVEN LUKIO	162	361	848-2	07		82600	TOHMAJÄRVI
0847-85	TOHOLAMMIN LUKIO	162	361	849-1	10		69300	TOHOLAMPI
0827-30	TOIJALAN LUKIO	162	361	864-8	04	KÖYVÄRINTIE 17	37800	TOIJALA
0852-46	TOPPILAN LUKIO	162	361	564-7	11	KOSKELANTIE 49	90520	GULU 52
0296-81	TORKKELIN LUKIO	162	361	286-6	05	TIETOTIE 3-5	45100	KOUVOLA 10
0088-42	TORKKELINKADUN LUKIO	162	361	091-8	01	TORKKELINK 6	00500	HELSINKI 50
0832-41	TURENGIN LUKIO	162	361	165-8	04		14200	TURENKI
0837-04	TUUREPORIN LUKIO	162	361	853-8	02	KAUPPIASKATU 17	20100	TURKU 10
0851-62	TUUSNIEMEN LUKIO	162	361	857-4	08		71200	TUUSNIEHI
0878-87	ULVILAN LUKIO	162	361	886-8	02	FRIITALA	28400	ULVILA
0470-71	UOTILANRINTEEN LUKIO	162	361	685-5	02		26510	UOTILA
0508-85	URHEILUPUISTON LUKIO	162	361	491-6	06	ANNI SWANINK.6	50100	MIKKELI 10
0875-31	URJALAN LUKIO	162	361	887-7	04		31700	URJALA AS
0487-15	UUDENKAUPUNGIN LUKIO	162	361	890-5	12		99980	UTSJOKI
0876-14	VAAJAKOSKEN LUKIO	162	361	895-0	02	RAUHANKATU 11	23500	UUSIKAUPUNKI
0887-78	VAAJAKOSKEN LUKIO	162	361	180-5	09	SAVONMÄENTIE 4	40800	VAAJAKOSKI
0888-51	VAAKAN LUKIO	162	361	785-2	11		91700	VAALA
0889-35	VAAKAN LYSEON LUKIO	162	361	905-8	10	VAAKANPUUST. 8	65120	VAAASA 12
0891-56	VAAKAN YHTEISKOULUN LUKIO	162	361	905-8	10	KIRKKOPUIST.33	65100	VAAASA 10

NUMERO	OPPILAITOKSEN NIMI	TYYPPI	OMIST.	KUNTA	LÄÄNI	LÄHISOITE	POSTINRO	POSTITOIMIPAIKKA
0892-30	VALKEAKOSKEN LUKIO	162	361	508-5	04	VALKEAKOSKENK.26	37600	VALKEAKOSKI
0484-75	VALKEALAN LUKIO	162	361	909-4	05	KOULUKESKUS	45370	VALKEALA
0893-13	VALTIMON LUKIO	162	361	911-3	07		75700	VALTIMO
0840-09	VAMMALAN LUKIO	162	361	912-2	02	MARTTILANK 22	38200	VAMMALA
0895-86	VANTAANJOEN LUKIO	162	361	092-7	01	ISONTAMMENTIE 15	01730	VANTAA 73
0897-43	VARTIOKYLÄN LUKIO	162	361	091-8	01	RUSTHOLLARINT.6	00910	HELSINKI 91
0669-64	VEHKOJAN LUKIO	162	361	106-1	01	VEHKOJA	05830	HVINKÄÄ 3
0322-06	VESALAN LUKIO	162	361	091-8	01	SAKARA 5	00940	HELSINKI 94
0919-96	VESANNON LUKIO	162	361	921-4	08		72300	VESANTO
0261-58	VESIVALLIN LUKIO	162	361	285-7	05	VESIVALLINTIE 16	48600	KARHULA
0901-62	VETELIN LUKIO	162	361	924-1	10		69700	VETELI
0488-30	VIEREMÄN LUKIO	162	361	925-0	08	KOULUKESKUS	74200	VIEREMÄ
0918-06	VIHANNIN LUKIO	162	361	926-9	11		86400	VIHANTI
0902-46	VIHERLAAKSON LUKIO	162	361	927-8	01		03400	VIHTI
0903-29	VIIALAN LUKIO	162	361	049-5	01	LUKIONAHE	02710	ESPOO 71
0904-02	VIITAN LUKIO	162	361	928-7	04	HIRVIALHONTIE 24	37830	VIIALA
0905-92	VIITANIEMEN LUKIO	162	361	179-5	09	VIITANIEMENT.20	40720	JYVÄSKYLÄ 72
0906-75	VIITASAREN LUKIO	162	361	931-5	09		44500	VIITASAARI
0907-58	VIMPELIN LUKIO	162	361	934-2	10		62800	VIMPELI
0908-32	VIRKBY GYMNASIUM	162	361	428-2	01	SKOLVÄGEN 3	08700	VIRKBY
0909-15	VIROLAHDEN LUKIO	162	361	935-1	05	VIROJOKI	49900	VIROLAHTI
0910-53	VIRTAIN LUKIO	162	361	936-0	04	KOULUTIE 12 A	34800	VIRRAT
0911-37	VOIKKAAN LUKIO	162	361	306-5	05	KOULUMÄENTIE 15	45910	VOIKKA
0205-40	VOIONMAAN LUKIO	162	361	179-5	09	VOIONMAANK.17-19	40700	JYVÄSKYLÄ 70
0251-84	VUOHENGIN LUKIO	162	361	205-9	11	VÄINÄMÖISENK.6	87100	KAJAANI 10
0912-10	VUOKSENNISKAN LUKIO	162	361	153-9	05	VUOKSENNISKANT96	55800	IMATRA 80
0915-66	VUOSAAREN LUKIO	162	361	091-8	01	KOUKKUSAARENT.9	00980	HELSINKI 98
0913-43	VÄÄKSYN LUKIO	162	361	016-5	04	KOULUKESKUS	17300	VÄÄKSY
0917-23	VÖRÄ SAMGYMNASIUM	162	361	944-3	10		66600	VÖRÄ
0092-20	YHTENÄISKOULUN LUKIO	162	361	091-8	01	LOUHENTIE 3	00610	HELSINKI 61
0945-86	YLISTARON LUKIO	162	361	975-5	10		61400	YLISTARO
0946-69	YLITORNION YHTEISKOULU	162	131	976-4	12	PARKKITIE	95600	YLITORNIO
0947-43	YLVIESKAN LUKIO	162	361	977-3	11	HAKALAHDENKATU 8	84100	YLVIESKA 10
0948-26	YLÖJÄRVEN LUKIO	162	361	980-1	04	KUUSISTONTIE 1	33480	YLÖJÄRVI
0962-84	ÅLANDS LYCEUM	162	961	478-7	03		22100	MARIEHAMN
0005-18	ÅSHÖJDENS GYMNASIUM	162	361	091-8	01	STUREGATAN 6	00510	H:FORS 51
0973-32	ÄHTÄRIN LUKIO	162	361	989-2	10	KALLIOTIE 1	63700	ÄHTÄRI
0974-15	ÄÄNEKUSKEN LUKIO	162	361	992-0	09	HISKINRÄKI	44100	ÄÄNEKOSKI
164 ILTAOPPIKOULUT								
0313-15	KUSTAA VAASAN ILTAOPPIKOULU	164	152	091-8	01	PL 2	00351	HELSINKI 35
0316-61	KÄPYLÄN ILTAOPPIKOULU	164	152	091-8	01	LOUHENTIE 3	00610	HELSINKI 61
0814-19	TAMPEREEN ILTAOPPIKOULU	164	361	837-2	04	PL 274	33101	TAMPERE 10
0833-81	TURUN ILTAOPPIKOULU	164	152	853-8	02	AURAKATU 20 F	20100	TURKU 10
0489-88	VASA SVENSKA AFTONLÄROVERK	164	361	905-8	10	PB 124	65101	VASA 10
166 OPPIKOULUT, JOISSA LUKIO JA PERUSKOULUA KORVAAVA KOULUAESTE								

NUMERO	OPPILAITOKSEN NIMI	TYYPPI	UMIST.	KUNTA	LÄÄNI	LÄHIOSOITE	POSTINRO	POSTITOIMIPAIKKA
0006-74	APOLLON YHTEISKOULU	166	152	091-8	01	APOLLONKATU 11	00100	HELSINKI 10
0007-81	ARKADIAN YHTEISLYSEO	166	131	091-8	01	ARKADIANKATU 28	00100	HELSINKI 10
0023-73	BJÖRNEBORGS SVENSKA SAMSKOLA	166	131	609-3	02	OTAVANKATU 16	28100	BJÖRNEBERG 10
0086-85	HELSINGIN SUOMAL.YHTEISKOULU	166	131	091-8	01	ISUNNEVENTIE 8	00300	HELSINKI 30
0090-63	HELSINGIN UUSI YHTEISKOULU	166	131	091-8	01	RAPAKIVENTIE 6	00710	HELSINKI 71
0091-47	HELSINGIN YHTEISLYSEO	166	131	091-8	01	KINTINPOLKU 2	00940	HELSINKI 94
0095-76	HERTTIONIEMEN YHTEISKOULU	166	131	091-8	01	KETTUTIE 6	00800	HELSINKI 80
0264-55	KARJALAN YHTEISKOULU	166	131	091-8	01	PARAISENTIE 3	00280	HELSINKI 28
0294-18	KOTKA SVENSKA SAMSKOLA	166	152	285-7	05	KEISARINMAJANT 9	48230	KOTKA 23
0302-67	KULMAKOULU	166	151	091-8	01	MERITULLINK. 33	00170	HELSINKI 17
0303-41	KULOSAAREN YHTEISKOULU	166	131	091-8	01	STÄHLBERG-KUJA 1	00570	HELSINKI 57
0404-98	LAHDEN YHTEISKOULU	166	151	398-2	04	KIRKKOKATU 2	15110	LAHTI 11
0420-07	LAUTTASAAREN YHTEISKOULU	166	152	091-8	01	ISOKAARI 19	00200	HELSINKI 20
0503-72	MAUNULAN YHTEISKOULU	166	131	091-8	01	KUUSIKKOTIE 3	00630	HELSINKI 63
0513-47	MUNKKINIEMEN YHTEISKOULU	166	152	091-8	01	LAAJALAHDENT 21	00330	HELSINKI 33
0514-20	MUNKKIVUOREN YHTEISKOULU	166	152	091-8	01	RAUMANTIE 4	00350	HELSINKI 35
0518-59	MÄKELÄNRINTEEN YHTEISKOULU	166	152	091-8	01	MÄKELÄNKATU 47	00550	HELSINKI 55
0559-26	NURMIJÄRVEN YHTEISKOULU	166	131	543-6	01	PL 24	01901	NURMIJÄRVI
0597-53	OULUNKYLÄN YHTEISKOULU	166	152	091-8	01	SILTAVUODINT. 24	00640	HELSINKI 64
0647-53	POHJOIS-HAAGAN YHTEISKOULU	166	131	091-8	01	PIET-HANNIK.T.6	00400	HELSINKI 40
0670-46	PUOTINHARJUN YHTEISKOULU	166	152	091-8	01	KAJAANILINN.T10	00900	HELSINKI 90
0779-20	SV. SAMSKOLAN I TAMMERFORS	166	152	837-2	04	KOULUKATU 14	33200	T:FORS 20
0778-13	SV.PRIVATSKOLAN I ULEÅBORG	166	152	564-7	11	SEPÄNKATU 7	90100	ULEÅBORG 10
0844-39	TÖÖLÖN YHTEISKOULU	166	131	091-8	01	URHEILUK.10-12	00250	HELSINKI 25
17 MUUT PERUSKOULU JA/TAI LUKIOASTEEN KÄSITTÄVÄT KOULUT								
171 HARJOITTELUKOULUT								
0083-39	HELSINGIN I NORMAALIKOULU	171	261	091-8	01	RATAKATU 4	00120	HELSINKI 12
0842-72	HELSINGIN II NORMAALIKOULU	171	261	091-8	01	MAKIPELLONTIE 19	00320	HELSINKI 32
0490-10	HÄMEENLINNAN NORMAALIKOULU	171	261	109-8	04			
0194-50	JOENSUUN NORMAALIKOULU	171	261	167-6	07	PL 111	80101	JOENSUU 10
0204-66	JYVÄSKYLÄN NORMAALIKOULU	171	261	179-5	09	YLIOPISTONK. 1	40100	JYVÄSKYLÄ 10
0491-43	KAJAANIN NORMAALIKOULU	171	261	205-9	11			
0599-10	OULUN NORMAALIKOULU	171	261	564-7	11	T.PAKKALANK.19	90140	OULU 14
0492-83	RAUMAN NORMAALIKOULU	171	261	684-6	02			
0493-66	SAVONLINNAN NORMAALIKOULU	171	261	740-3	06			
0817-65	TAMPEREEN NOKMAALIKOULU	171	261	837-2	04	KUOKKAMAANTIE 16	33800	TAMPERE 80
0836-21	TURUN NOKMAALIKOULU	171	261	853-8	02	MESTARINKATU 2	20810	TURKU 81
0898-26	VASA ÖVNINGSSKOLA	171	261	905-8	10	PB 124	65101	VASA 10
172 PERUSKOULUA VASTAAVAT KOULUT								
0028-03	AITON KOTITALOUSKESKIKOULU	172	151	439-2	04		36720	AITOO
8925-75	HAUKKALAN KOULU	172	152	179-5	09			
3116-59	JUUTALAINEN KOULU	172	172	091-8	01			
179 MUUT PERUSKOULU JA/TAI LUKIOASTEEN KÄSITTÄVÄT KOULUT								

OPPILAITOKSEN NIMI

NUMERO

TYYPPI

OMIST.

KUNTA

LÄÄNI

LÄHISOITE

PUSTINRO

POSTITOIMIPAIKKA

19

MUUT YLEISKOULUTUSTA ANTAVAT OPPILAITOKSET

NUMERO	OPPILAITOKSEN NIMI	TYYPPI	OMIST.	KUNTA	LÄÄNI	LÄHISOITE	PUSTINRO	POSTITOIMIPAIKKA
0394-82	ENGLANTILAINEN KOULU	179	172	091-8	01	MÄNGYTTIE 14	00270	HELSINKI 27
0085-52	HELSINGIN SAKSALAINEEN KOULU	179	152	091-8	01	MALMINKATU 14	00100	HELSINKI 10
0084-12	HGIN RANSK.-SUOM. KOULU	179	261	091-8	01	LAIVURINKATU 3	00150	HELSINKI 15
0495-23	LAHDEN RUDOLF STEINER-KOULU	179	152	398-2	04	TOIVONTIE 3	15900	LAHTI 90
0729-39	RUDOLF STEINER-KOULU	179	152	091-8	01	LEHTIKUUSENTIE 6	00270	HELSINKI 27
0087-68	SUOMALAIS-VENÄLÄINEN KOULU	179	261	091-8	01	KIRJOKALLIONT 2	00430	HELSINKI 43
0496-06	TAMPEREEN RUDOLF STEINER-KOULU	179	152	837-2	04	PYYNIKINTIE 2	33230	TAMPERE 23
191 KANSANOPISTOT								
1620-94	ALKIO-OPISTO	191	152	277-4	09		41800	KORPILAHTI
1621-77	AMMATTIYHDISTYSOPISTO	191	152	543-6	01		05250	KILJAVA
1622-50	BORGÅ FOLKHÖGSKOLA	191	461	612-1	01	RUNEBERGSGAT.18	06100	BORGÅ
1623-34	ETELÄ-POHJANMAAN OPISTO	191	151	145-6	10		60800	ILMAJOKI
1624-17	EURAJOEN KR.OPISTO	191	152	051-4	02		27100	EURAJOKI
1625-40	EV.FOLKHÖGSK.I SÖDRA FINLAND	191	152	078-9	01	RÄDMANSG. 8	10900	HANGÖ
1626-80	EV.FOLKHÖGSKOLAN I ÖSTERBOTTEN	191	152	905-8	10	STRANDGATAN 22	65120	VASA 12
1627-63	FINNS FOLKHÖGSKOLA	191	152	049-5	01	PB.54	02780	ESBO 78
1628-47	FRIA KRISTLIGA FOLKHÖGSKOLAN	191	151	905-8	10	ALPPIKATU 19	65101	VASA 10
1630-68	H:GIN EV.KANSANKORKEAKOULU	191	151	091-8	01		00530	HELSINKI 53
1629-20	HAAPAVEDEN KANSANOPISTO	191	152	071-6	11		86600	HAAPAVESI
1632-25	HOIKAN OPISTO	191	152	912-2	02		38100	KARKKU
1633-08	HOUTSKÄRS KYRKL.FOLKHÖGSKOLA	191	152	101-6	02		21760	HOUTSKÄR
1634-98	ITÄ-HÄMEEN KANSANOPISTO	191	152	081-7	06		19600	HARTOLA 2 KP
1635-71	ITÄ-KARJALAN KANSANOPISTO	191	152	618-5	06		58450	PUNKAHARJU
1636-54	JAAKKIMAN KRIST.KANSANOPISTO	191	152	700-9	05		56100	RUOKOLAHTI
1637-38	JAMILAHDEN KANSANOPISTO	191	152	075-2	05		49400	HAMINA
1638-11	JOUTSENON OPISTO	191	152	173-1	05		54100	JOUTSENO
1639-36	JYVÄSKYLÄN KR.OPISTO	191	152	179-5	09		40450	JYVÄSKYLÄ 45
1640-33	JÄMSÄN KRISTILL.KANSANOPISTO	191	152	182-3	09		42100	JÄMSÄ
1641-16	KAINUUN OPISTO	191	131	578-4	11		88380	MIESLAHTI
1642-49	KALAJOEN KRISTILL.KANSANOPISTO	191	152	208-6	11		85100	KALAJOKI
1643-89	KANNELJÄRVEN KANSANOPISTO	191	152	428-2	01		08450	HORMAJÄRVI
1644-62	KARHUNMÄEN KR.KANSANOPISTO	191	152	408-0	10		62195	KARHUNMÄKI
1645-46	KARKUN EV.KANSANOPISTO	191	152	912-2	02		38100	KARKKU
1646-29	KARSTULAN EV.KANSANOPISTO	191	152	226-0	09		43500	KARSTULA
1647-02	KAUHAJOEN EV.KANSANOPISTO	191	152	232-5	10		61850	KAUHAJOKI AS
1648-92	KAUSTISEN EV.KANSANOPISTO	191	152	236-1	10		69600	KAUSTINEN
1649-75	KESKI-POHJANMAAN OPISTO	191	152	315-7	10		68300	KÄLVÄ
1650-06	KITEEN EV.KANSANOPISTO	191	152	774-2	09	OPISTONTIE 7	44200	SUOLAHTI
1651-96	KR.FOLKHÖGSKOLAN I NYKARLEBY	191	152	260-0	07		82500	KITEE
1652-79	KRONOBY FOLKHÖGSKOLA	191	152	893-2	10		66900	NYKARLEBY
1653-52	KUNTOKALLIO-OPISTO	191	151	288-4	10		68500	KRONOBY
1706-42	KUUSAMON KANSANOPISTO	191	151	753-1	01		01100	ÖSTERSUNDOM
1654-36	KYMENLAAKSON KANSANOPISTO	191	152	305-6	11		93600	KUUSAMO
1655-19	LAAJASALON OPISTO	191	152	754-0	05	MARINTIE 9	46900	INKEROINEN
1631-42		191	151	091-8	01	KUUKIVENTIE 6	00840	HELSINKI 84

NUMERO	OPPIlaitoksen nimi	TYYPPI	OMIST.	KUNTA	LÄÄNI	LÄHISOITE	POSTINRO	POSTITOIMIPAIKKA
1656-34	LAHDEN KANSANOPISTO JA KK.	191	151	398-2	04	HARJUKATU 46	15100	LAHTI 10
1657-82	LAPIN KANSANKORKEAKOULU	191	152	698-3	12	JOKKATIE 21	96100	ROVANIEMI 10
1658-65	LAPIN KANSANOPISTO	191	152	758-6	12	3 PIIRI	99600	SODANKYLÄ
1659-49	LAPPFÄRÖS FOLKHÖGSKOLA	191	152	287-5	10		64300	LAPPFÄRÖ
1703-52	LEHTIMÄEN OPISTO	191	152	414-5	10		63500	LEHTIMÄKI
1670-51	LIEKSAN KR. OPISTO	191	152	422-8	07		81820	KYLÄNLAHTI
1660-87	LIMINGAN KANSANOPISTO	191	152	425-5	11		91900	LIMINKA
1661-60	LOIMAAN EV.KANSANOPISTO	191	152	431-0	02		32210	LOIMAA
1662-44	LUTHER-OPISTO	191	151	186-9	01		04400	JÄRVENPÄÄ
1663-27	LÄNSI-SUOMEN KANSANOPISTO	191	152	102-5	02		32700	LAUTTAKYLÄ
1664-00	LÄRKKULLA-STIFTELS.FOLKAKADEMI	191	151	220-6	01		10300	KARIS
1665-90	NURMEKSEN EV.OPISTO	191	152	541-8	07	LÄRKKULLAVÄGEN LINJA 1.12	75999	NURMES
1666-73	ORIVEDEN OPISTO	191	152	562-9	04		35300	ORIVESI
1667-56	OTAVAN OPISTO	191	151	492-5	06		50670	OTAVA
1668-30	PARTAHARJUN OPISTO	191	152	594-0	06		76280	PARTAHARJU
1669-13	PERÄPOHJOLAN OPISTO	191	152	851-0	12		95410	KIVIRANTA
1672-18	POHJ-SATAKUNNAN KANSANOPISTO	191	152	214-1	02	PL.45	38701	KANKAANPÄÄ
1671-35	POHJUIS-KARJALAN OPISTO	191	131	632-3	07		82220	NIITTYLAHTI
1673-33	POHJOIS-SAVON KANSANOPISTO	191	152	297-6	08		70800	KUOPIO 80
1674-81	POHJOLAN OPISTO	191	152	084-4	11		90840	HAUKIPUDAS
1675-64	PORTAANPÄÄN KR.KANSANOPISTO	191	152	402-6	08		73100	LAPINLAHTI
1676-48	PÄIVÖLÄN KANSANOPISTO	191	152	908-5	04		37770	TARTTILA
1677-21	RAUDA SKYLÄN KRISTILL.OPISTO	191	152	977-3	11		84880	YLVIESKA
1678-04	REISJÄRVEN KRISTILL.OPISTO	191	152	691-0	11		85940	RÄISÄLÄNMÄKI
1679-94	RÄISÄLÄN KANSANOPISTO	191	152	271-0	02		32810	PEIPOHJA
1680-26	SAAMELAISTEN KR.KANSANOPISTO	191	152	148-3	12		99870	INARI
1681-09	SAIRALAN EV.KANSANOPISTO	191	152	142-9	05		47440	VALKAMA
1682-99	SALON SEUDUN EV.KANSANOPISTO	191	152	501-4	02		25130	MJURLA
1683-72	SANTALAN KRISTILL.KANSANOPISTO	191	152	078-9	01		10900	HANKO
1684-55	SIROLA-OPISTO	191	151	109-8	04		13330	HARVIALA
1685-39	SISÄLÄHETYSSEURAN OPISTO	191	152	593-1	06		76130	PIEKSAMÄKI 3
1686-12	SUOMEN NUORISO-OPISTO	191	152	491-6	06	PAUKKULANTIE 31	50170	MIKKELI 17
1688-85	SV.ÖSTERBOTTENS FOLKHÖGSKOLA	191	461	545-4	10		64220	YTTERMÄRK
1687-29	SVENSKA FOLKAKADEMIN I BORGÅ	191	151	612-1	01	AGATAN 15	06100	BORGÅ
1689-68	SÄÄHINGIN KRISTILL.OPISTO	191	152	740-3	06		57600	SAVONLINNA
1690-32	TURUN KR.OPISTO	191	152	853-8	02	LUSTOKATU 7	20380	TURKU 38
1691-80	TUUSULAN KANSANOPISTO	191	131	858-3	01		04400	JÄRVENPÄÄ
1705-19	TVK-OPISTO	191	151	257-2	01		02550	EVITSKOG
1692-63	TYÖVÄEN AKATEMIA	191	131	235-2	01	TURUNTIE 6-8	02700	KAUNIAINEN
1693-47	VALKEALAN OPISTO	191	152	909-4	05		47830	HASULA
1694-20	VAKSINAIS-SUOMEN KANSANOPISTO	191	151	577-5	02		21530	PAIMIO
1695-03	VIITTIKIVEN OPISTO	191	152	083-5	04		14700	HAUHO
1696-93	VOIONMAAN OPISTO	191	151	980-1	04		34130	YLINEN
1697-76	VÄSTRA NYLANDS FOLKHÖGSKOLA	191	461	220-6	01	STRANDPRUMENAD.1	10300	KARIS
1698-59	VÖRA FOLKHÖGSKOLA-BREIDABLICK	191	152	944-3	10		66600	VÖRA
1699-33	YLITORNION KR.KANSANOPISTO	191	152	976-4	12		95600	YLITORNIO
1700-06	ÄBOLANDS FOLKHÖGSKOLA	191	152	573-9	02		21600	PARGAS
1701-96	ÄLANDS FOLKHÖGSKOLA	191	961	060-6	03		22310	PÄLSBÖLE
1702-79	ÖSTRA NYLANDS FOLKHÖGSKOLA	191	152	585-8	01		07940	KUGGOM

NUMERO	OPPILAITOKSEN NIMI	TYYPPI	OMIST.	KUNTA	LÄÄNI	LÄHISOITTE	POSTINRO	POSTITOIMIPAIKKA
192 KANSALAIIS- JA TYÖVÄENOPPISTOT								
2093-17	AHJOLAN KANSALAIISOPISTO	192	152	837-2	04	ERÄMIEHENK.10	33250	TAMPERE 25
2198-94	ALAJÄRVEN KANSALAIISOPISTO	192	361	005-5	10		62900	ALAJÄRVI
2285-31	ALASTARON KANSALAIISOPISTO	192	361	006-4	02		32440	ALASTARO
2199-77	ALAVUDEN SEUD.-KANSALAIISOPISTO	192	361	010-1	10	KUULANTIE 6	63300	ALAVUS
2137-72	ANJALANKOSKEN TYÖVÄENOPPISTO	192	361	754-0	05	RAUTAKORVENT.17	46800	MYLLYKOSKI
2094-40	ASIKKALAN KANSALAIISOPISTO	192	361	016-5	04		17300	VÄÄKSY 2
2056-79	AURALAN KANSALAIISOPISTO	192	152	853-8	02	SATAKUNNANTIE 10	20300	TURKU 30
2057-52	AURANLAAKSON KANSALAIISOPISTO	192	361	219-6	02		21800	KYRÖ 3
2043-59	BORGÅ MEDBORGARINSTITUT	192	361	612-1	01	ANDERSBERGSG.2	06100	BORGÅ 10
2089-39	DRAGSFJÄRDS ARBETARINSTITUT	192	361	040-4	02		25900	DALSBRUK
2044-33	EKENÄS ARBETARINSTITUT	192	361	835-4	01	FLEMINGSG.8	10600	EKENÄS
2125-35	ELIMÄEN KANSALAIISOPISTO	192	361	044-0	05	VIRASTOTALO	47200	ELIMÄKI
2150-41	ENON KANSALAIISOPISTO	192	361	045-9	07		81200	ENO
2257-84	ENONTEKIÖN-MUONION KANSALAIISOPISTO	192	361	047-7	12		99400	ENONTEKIÖ
2020-64	ESPOON TYÖVÄENOPPISTO	192	361	049-5	01	LEPPÄVAARA	02600	ESPOO 60
2058-36	EURAN KANSALAIISOPISTO	192	361	050-5	02		27510	EURA
2095-80	FORSAN KANSALAIISOPISTO	192	361	061-5	04	KOULUKATU 13	30100	FORSÅ 10
2046-56	H:FORS SV. ARBETARINSTITUT	192	361	091-8	01	DAGMARSGATAN 3	00100	H:FORS 10
2022-21	H:GIN KAUP.-SUOM.-TYÖVÄENOPPISTO	192	361	091-8	01	HELSINGINKATU 26	00530	HELSINKI 53
2231-44	HAAPAJÄRVEN KANSALAIISOPISTO	192	361	069-7	11	KAUPPAKATU 19	85800	HAAPAJÄRVI
2232-27	HAAPAVEDEN KANSALAIISOPISTO	192	361	071-6	11		86600	HAAPAVESI
2059-19	HALIKON KANSALAIISOPISTO	192	361	073-4	02		24910	HALIKKO
2126-18	HAMINAN KANSALAIISOPISTO	192	361	075-2	05	PUUSTOTALO	49400	HAMINA
2021-48	HANGON SUOM. KANSALAIISOPISTO	192	361	078-9	01	KESKUSKOULU	10900	HANKO
2047-89	HANGÖ SV.-MEDBORGARINSTITUT	192	361	078-9	01	ESPLANADEN 71	10900	HANGÖ
2179-22	HANKASALMEN KANSALAIISOPISTO	192	361	077-0	09		41520	HANKASALMI
2060-57	HARJAVALLAN KANSALAIISOPISTO	192	361	079-8	02	KOULUKATU 2	29200	HARJAVALTA
2096-63	HARJULAN KANSALAIISOPISTO	192	152	398-2	04	ONNELANTIE 43	15150	LAHTI 15
2233-00	HAUKIPUTAAN TYÖVÄENOPPISTO	192	361	084-4	11		90830	HAUKIPUDAS
2097-47	HAUSJÄRVEN KANSALAIISOPISTO	192	361	086-2	04	PL 10	12100	OITTI
2140-77	HEINOLAN KANSALAIISOPISTO	192	152	088-0	06	SILTAKATU 11	18100	HEINOLA 10
2141-50	HEINÄVEDEN KANSALAIISOPISTO	192	361	090-9	06		79700	HEINÄVESI
2291-82	HOLLOLAN KANSALAIISOPISTO	192	361	098-1	04	VIRASTOTIE 3	15870	SALPAKANGAS
2061-31	HUITTIISTEN KANSALAIISOPISTO	192	361	102-5	02		32700	LAUTTAKYLÄ
2023-04	HYVINKÄÄN KANSALAIISOPISTO	192	361	106-1	01	RATAKATU 5	05800	HYVINKÄÄ
2062-14	HÄMEENKYRÖN KANSALAIISOPISTO	192	361	108-9	02		39100	HÄMEENKYRÖ
2098-20	HÄMEENLINNAN KANSALAIISOPISTO	192	361	109-8	04	RAUHANKATU 1	13100	HML 10
2234-90	IIN JA YLI-IIN KANSALAIISOPISTO	192	361	139-1	11		91100	I I
2163-61	IISALMEN KANSALAIISOPISTO	192	361	140-1	09	LOUHENKATU 9B	74100	IISALMI
2127-58	IKAALISTEN KANSALAIISOPISTO	192	361	142-9	05		47400	KAUSALA
2063-54	ILMAJOEN KANSALAIISOPISTO	192	361	143-8	02		39500	IKAALINEN
2200-41	ILOMANTSIIN KANSALAIISOPISTO	192	361	145-6	10		60800	ILMAJOKI
2151-24	ILOMANTSIIN KANSALAIISOPISTO	192	361	146-5	07	KAUPPATIE	82900	ILOMANTSI
2128-81	INARIN TYÖVÄENOPPISTO	192	361	153-9	05	KANAVAKATU 5	55100	IMATRA 10
2258-67	INGÅ MEDBORGARINSTITUT	192	361	148-3	12		99800	IVALO
2048-62		192	361	149-2	01		10210	INGÅ

NUMERO	OPPILAITOKSEN NIMI	TYYPPI	OMIST.	KUNTA	LÄÄNI	LÄHUSOITE	POSTINRO	POSTITOIMIPAIKKA
2024-94	ITÄ-HÄGIN KANSALAI SOPISTO	192	152	091-8	01		00900	HELSINKI 90
2142-34	ITÄ-HÄMEEN KANSALAI SOPISTO	192	152	081-7	06	KASTELHOLMANT.30	19600	HARTOLA
2220-96	IV UNGDOMSRINGENS MEDB.INST.	192	152	944-3	10		66600	VÖRÄ
2201-24	JALASJÄRVEN KANSALAI SOPISTO	192	361	164-9	10		61600	JALASJÄRVI
2099-03	JANAKKALAN KANSALAI SOPISTO	192	361	165-8	04	TEOLLISUUSTALO	14200	TURENKI
2152-07	JOENSUUN VAPAAOPISTO	192	361	167-6	01	KOSKIKATU 10	80100	JOENSUU 10
2025-77	JOKELAN KANSALAI SOPISTO	192	152	858-3	01		05400	JOKELA
2274-83	JOKILAANIN KANSALAI SOPISTO	192	361	169-4	04		31600	JUKIOTINEN
2143-17	JOROISTEN KANSALAI SOPISTO	192	361	171-3	06		79600	JOROINEN
2275-66	JOUTSAN KANSALAI SOPISTO	192	361	172-2	09	JOUSITIE 47	19650	JOUTSA
2129-64	JOUTSENON KANSALAI SOPISTO	192	361	173-1	05		54100	JOUTSENO
2164-45	JUANKOSKEN KANSALAI SOPISTO	192	361	174-0	08		73500	JUANKOSKI
2202-07	JURVAN KANSALAI SOPISTO	192	361	175-9	10		66300	JURVA
2153-97	JUUAN KANSALAI SOPISTO	192	361	176-8	07		75200	JUUKA
2144-57	JUVAN KANSALAI SOPISTO	192	361	178-6	06		51900	JUVA
2180-60	JYVALÄN KANSALAI SOPISTO	192	152	179-5	09	KORTESUONK.52 A	40700	JYVÄSKYLÄ 70
2195-48	JYVÄSKYLÄN MLK:N KANSALAI SOP.	192	361	180-5	09	PUISTOKATU 35	40200	JYVÄSKYLÄ 20
2181-44	JYVÄSKYLÄN TYÖVÄENOPISTO	192	361	179-5	09	VAPAUDENK.35-37	40100	JYVÄSKYLÄ 10
2182-27	JÄMSÄN TYÖVÄENOPISTO	192	361	182-3	09	LAMMASMÄENTIE 3	42100	JÄMSÄ
2183-00	JÄMSÄNKOSKEN TYÖVÄENOPISTO	192	361	183-2	09		42300	JÄMSÄNKOSKI
2027-34	JÄRVENPÄÄN TYÖVÄENOPISTO	192	361	186-9	01		04400	JÄRVENPÄÄ
2203-97	JÄRVISEUDUN KANSALAI SOPISTO	192	152	052-3	10		62500	EVIJÄRVI
2130-61	KAAKON KANSALAI SOPISTO	192	361	580-3	05	PARIKKALANTIE 22	59100	PARIKKALA
2064-87	KAARINAN-PIIKKIÖN KANSALAI SOP.	192	361	202-2	02		20780	KAARINA
2165-28	KAAVIN KANSALAI SOPISTO	192	361	204-0	08		73600	KAABI
2235-73	KAJAANIN KANSALAI SOPISTO	192	152	205-9	11	STESSIKUJA 3	87100	KAJAANI 10
2236-56	KAJAANIN KAUPUNGIN KANSALAI SOP	192	361	205-9	11	ILMARINTIE 4	87200	KAJAANI 20
2237-30	KALAJOEN KANSALAI SOPISTO	192	361	208-6	11		85100	KALAJOKI
2028-17	KALLIOLAN VAPAAOPISTO	192	152	091-8	01	STJURENKATU 11	00510	HELSINKI 51
2100-83	KANGASALA-UPISTO	192	361	211-4	04		36200	KANGASALA
2145-80	KANGASNIEMEN KANSALAI SOPISTO	192	361	213-2	06		51200	KANGASNIEMI
2065-60	KANKAANPÄÄN KANSALAI SOPISTO	192	361	214-1	02	KESKUSKATU 45	38700	KANKAANPÄÄ
2204-70	KANNUKSEN KANSALAI SOPISTO	192	361	217-8	10		69100	KANNUS
2026-50	KANSALAI SOPISTO JUKOLA	192	152	543-6	01	NURMIJÄRVI	05200	RAJAWÄKI
2049-46	KARIS SV. ARBETARINSTITUT	192	361	220-6	01	FOKUS	10300	KARIS
2029-57	KARJAAN SUOM.TYÖVÄENOPISTO	192	361	220-6	01	TEMPELLIK.6A 11	10300	KARJAA
2030-39	KARKKILAN TYÖVÄENOPISTO	192	361	224-2	01	TAKKOINTIE 3	03600	KARKKILA
2221-79	KARLEBY MEDBORGARINSTITUT	192	152	272-9	10	VINGEGATAN 3	67100	KARLEBY
2184-90	KARTTULAN KANSALAI SOPISTO	192	361	226-0	09		43500	KARTTULA
2285-60	KARTTULAN-TERVON KANSALAI SOP.	192	361	227-9	08		72100	KARTTULA
2223-36	KASKÖ MEDBORGARINSTITUT	192	361	231-6	10		64260	KASKÖ
2205-53	KAUHAJOEN KANSALAI SOPISTO	192	361	232-5	10		61800	KAUHAJOKI
2206-37	KAUHAVAN-HARMAIN KANSALAI SOP.	192	361	233-4	10	KP 2	62210	KAUHAVA
2045-16	KAUNIAISTEN KANSALAI SOPISTO	192	361	235-2	01	KIRKKOTIE 17 B	02700	KAUNIAINEN
2278-06	KEIKYÄN-KIIKAN KANSALAI SOPISTO	192	361	238-9	02		32740	ÄETSÄ
2259-41	KEMIJÄRVEN KANSALAI SOPISTO	192	152	320-3	12	SÄKKELÄNTIE 4	98120	KEMIJÄRVI 2
2260-89	KEMIN MLK:N KANSALAI SOPISTO	192	361	241-7	12		94400	LAURILA
2261-62	KEMIN TYÖVÄENOPISTO	192	361	240-8	12	POHJUISRANTAK. 9	94130	KEMI 13
2031-12	KERAVAN KANSALAI SOPISTO	192	361	245-3	01	KESKIKATU 3	04200	KERAVA

NUMERO	OPPILAITOKSEN NIMI	TYYPPI	OMIST.	KUNTA	LÄÄNI	LÄHIESOITE	POSTINRO	POSTITOIMIPAIKKA
2154-70	KESKI-KARJALAN KANSALAI SOPISTO	192	361	260-0	07		82500	KITEE
2185-73	KEURUUN KANSALAI SOPISTO	192	361	249-9	09		42700	KEURUU
2090-77	KIMITOBYGDENS MEDBORGARINST.	192	361	243-5	02		25700	KIMITO
2186-56	KINNULAN KANSALAI SOPISTO	192	361	256-3	09		43900	KINNULA
2050-83	KIRKKONUMMEN KANSALAI SOPISTO	192	361	257-2	01		02400	KIRKKONUMMI
2262-46	KITTILÄN KANSALAI SOPISTO	192	361	261-9	12		99100	KITTILÄ
2067-27	KIUKAISTEN KANSALAI SOPISTO	192	152	262-8	02		27400	KIUKAINEN
2166-01	KIURUVEDEN KANSALAI SOPISTO	192	361	263-7	08		74700	KIURUVESI
2068-00	KOKEMÄEN KANSALAI SOPISTO	192	361	271-0	02	RINNEKOTI 8	32800	KOKEMÄKI
2207-10	KOKKOLAN TYÖVÄENOPISTO	192	152	272-9	10	RANTAKATU 14	67100	KOKKOLA 10
2263-29	KOLARIN KANSALAI SOPISTO	192	361	273-8	12		95800	SIEPPIJÄRVI
2276-40	KONTIOLAHDEN KANSALAI SOPISTO	192	361	276-5	07		81100	KONTIOLAHTI
2219-57	KORSHOLMS MEDBORGARINSTITUT	192	361	499-8	10	KYRKOE SPL.8	65100	VASA 10
2132-69	KOTKAN TYÖVÄENOPISTO	192	361	285-7	05	KYMENLAAKSONK.27	48100	KOTKA 10
2133-43	KOUVOLAN KANSALAI SOPISTO	192	361	286-6	05	SALPAUSSELÄNK 40	45100	KOUVOLA 10
2224-19	KRONOBY MEDBORGARINSTITUT	192	361	288-4	10		68500	KRONOBY
2238-13	KUHMON KANSALAI SOPISTO	192	361	290-3	11		88900	KUHMO
2167-91	KUOPION KANSALAI SOPISTO	192	361	297-6	08	OPISTOTIE 3	70200	KUOPIO 20
2101-66	KUOREVEDEN KANSALAI SOPISTO	192	361	299-4	04		35600	HALLI
2208-50	KUORTANEEN KANSALAI SOPISTO	192	361	300-1	10		63100	KUORTANE
2209-83	KURIKAN KANSALAI SOPISTO	192	152	301-0	10		61300	KURIKKA
2239-46	KUUSAMON KANSALAI SOPISTO	192	361	305-6	11		93600	KUUSAMO
2134-26	KUUSANKOSKEN TYÖVÄENOPISTO	192	361	306-5	05	VALTAKATU 38A	45700	KUUSANKOSKI
2210-15	KYRÖNMAAN OPISTO	192	152	152-0	10	ISOKYRÖ	66400	LAIHIA
2069-90	KYRÖSKOSKEN KANSALAI SOPISTO	192	152	108-9	02		39200	KYRÖSKOSKI
2102-40	LAHDEN TYÖVÄENOPISTO	192	361	398-2	04	STAHLBERGINK.6	15110	LAHTI 11
2070-22	LAITILAN SEUD.KANSALAI SOPISTO	192	361	400-8	02		23800	LAITILA
2240-35	LAKEUDEN KANSALAI SOPISTO	192	361	425-5	11		91900	LIMINKA
2103-23	LAMMIN KANSALAI SOPISTO	192	361	401-7	04		16900	LAMMI
2168-74	LAPINLAHDEN KANSALAI SOPISTO	192	361	402-6	08		73100	LAPINLAHTI
2135-09	LAPPEENRANNAN TYÖVÄENOPISTO	192	152	405-3	05	POHJOLANKATU 27	53100	LPR 10
2211-63	LAPUAN KANSALAI SOPISTO	192	361	408-0	10		62100	LAPUA
2187-30	LAUKAAN KANSALAI SOPISTO	192	361	410-9	09		41340	LAUKAA
2283-74	LEHTIMÄEN-SOININ KANSALAI SOP.	192	361	414-5	10		63500	LEHTIMÄKI
2104-06	LEMPÄÄLÄN KANSALAI SOPISTO	192	361	418-1	04	KESKJUSKOULU	37500	LEMPÄÄLÄ
2169-57	LEPPÄVIRRAN KANSALAI SOPISTO	192	361	420-0	08	KARTANONTIE	79100	LEPPÄVIRTA
2071-05	LIEDON-TARVASJOEN KANSALAI SOP.	192	361	423-7	02		21420	LIETO
2155-53	LIEKSAN KANSALAI SOPISTO	192	361	422-8	07	KOULUKATU 16	81700	LIEKSA
2188-13	LIEVESTUOREN KANSALAI SOPISTO	192	152	410-9	09		41400	LIEVESTUORE
2146-63	LINNAN KANSALAI SOPISTO	192	152	740-3	06	PUISTOKATU 7	57100	SAVONLINNA
2156-37	LIPERIN KANSALAI SOPISTO	192	361	426-4	07		83100	LIPERI
2032-60	LOHJAN TYÖVÄENOPISTO	192	361	427-3	01	NUMMENTIE 6	08100	LOHJA 10
2072-95	LOIMAAN TYÖVÄENOPISTO	192	361	430-1	02	RANTATIE 2	32200	LOIMAA
2105-96	LOPEN OPISTO	192	361	433-8	04		12700	LOPPI
2051-66	LOVISA SV. MEDBORGARINSTITUT	192	361	434-7	01	CENTRALFOLKSKOLA	07900	LOVISA
2228-49	MALAX-KORSNÄS MEDBORG-INSTITUT	192	361	475-0	10		66240	PETALAX
2073-78	MERIKARVIAN KANSALAI SOPISTO	192	361	484-2	02		29900	MERIKARVIA
2147-47	MIKKELIN KANSALAI SOPISTO	192	361	491-6	06		50100	MIKKELI 10
2066-44	MYNÄMÄEN SEUD. KANSALAI SOPISTO	192	361	503-2	02	SAVILAHDENK.13	23100	MYNÄMÄKI

NUMERO	OPPILAITOKSEN NIMI	TYYPPI	OMIST.	KUNTA	LÄÄNI	LÄHISOITE	POSTINRO	POSTITOIMIPAIKKA
2033-85	MÄNTSÄLÄN KANSALAI SOPISTO	192	361	505-0	01		04600	MÄNTSÄLÄ
2148-20	MÄNTYHARJUN KANSALAI SOPISTO	192	361	507-8	06	PL 33	52701	MÄNTYHARJU
2106-79	MÄNTÄN TYÖVÄENOPISTO	192	361	506-9	04	ETELÄTIE 2	35820	MÄNTÄ 2
2074-51	NAANTALIN TYÖVÄENOPISTO	192	361	529-8	02	OPINTIE 2	21100	NAANTALI
2107-52	NAASTOLAN KANSALAI SOPISTO	192	361	532-6	04	KUNNANVIRASTO	15560	NASTOLA
2170-96	NILSIÄN KANSALAI SOPISTO	192	361	534-4	08		73300	NILSIÄ
2241-18	NIVALAN KANSALAI SOPISTO	192	361	535-3	11		85500	NIVALA
2108-36	NOKIAN TYÖVÄENOPISTO	192	361	536-2	04	PIRKKALAISTORI 4	37100	NOKIA
2226-82	NYKARLEBY ARBETARINSTITUT	192	361	893-2	10		66900	NYKARLEBY
2227-65	NÄRPES MEDBORGARINSTITUT	192	361	545-4	10		64200	NÄRPES
2034-68	ORIMATTILAN KANSALAI SOPISTO	192	361	560-1	01		16300	ORIMATTILA
2109-19	ORIVEDEN SEUD.KANSALAI SOPISTO	192	361	562-9	04		35300	ORIVESI
2075-35	OTSOLAN KANSALAI SOPISTO	192	152	609-3	02	YRJÖNKATU 2	28100	PORI 10
2242-58	OULAS-OPISTO	192	361	563-8	11	SAHANKATU 2	86300	OULAINEN
2243-81	OULUJOKI-OPISTO	192	361	494-3	11		91500	MUHOS
2244-64	OULUJÄRVEN KANSALAI SOPISTO	192	361	785-2	11	PL 7	91701	VAALA
2245-48	OULUN KANSALAI SOPISTO	192	152	564-7	11	KAARREITIE 14	90500	OULU 50
2246-21	OULUN TYÖVÄENOPISTO	192	361	564-7	11	SUVANTOKATU 1	90140	OULU 14
2157-10	OUTOKUMMUN OPISTO	192	361	309-2	07	KOULUKATU 4	83500	OUTOKUMPU
2076-18	PAIMION KANSALAI SOPISTO	192	361	577-5	02	PL 24	21531	PAIMIO
2248-94	PALTAMON KANSALAI SOPISTO	192	361	578-4	11		88300	PALTAMO
2077-41	PARAJSTEN SUOM.TYÖVÄENOPISTO	192	361	573-9	02		21600	PARAINEN
2091-50	PARGAS SV.ARBETARINSTITUT	192	361	573-9	02		21600	PARGAS
2078-81	PARKANON KANSALAI SOPISTO	192	361	581-2	02		39700	PARKANO
2110-57	PAROLAN SEUD.KANSALAI SOPISTO	192	361	082-6	04		13720	PAROLA
2264-02	PELLON KANSALAI SOPISTO	192	361	854-7	12		95700	PELLO
2212-88	PERHONJOKILAAKSON KANSALAI SOP.	192	361	924-1	10		69700	VETELI
2079-64	PERNIÖN KANSALAI SOPISTO	192	361	586-7	02		25500	PERNIÖ
2149-03	PIEKSAÄNEN TYÖVÄENOPISTO	192	361	593-1	06	KESKUSKATU 47	76100	PMK 10
2171-79	PIELAVEDEN KANSALAI SOPISTO	192	361	595-9	08		72400	PIELAVESI
2213-61	PIETARSAAREN TYÖVÄENOPISTO	192	361	598-6	10	KANAVAPUISTIKKO	68600	PIETARSAARI
2189-38	PIHTIPUTAAN KANSALAI SOPISTO	192	361	601-1	09		44800	PIHTIPUDAS
2111-31	PIRKKALAN KANSALAI SOPISTO	192	361	604-8	04		33960	PIRKKALA 6
2190-35	POHJ-PÄIJÄNTEEN KANSALAI SOP.	192	361	277-4	09		41800	KORPILAHTI
2035-42	POHJAN TYÖVÄENOPISTO	192	361	606-6	01		10420	POHJANKURU
2052-40	POJO ARBETARINSTITUT	192	361	606-6	01	RINGVÄGEN 24	10420	SKURU
2158-43	POLVIJÄRVEN KANSALAI SOPISTO	192	361	607-5	07		83700	POLVIJÄRVI
2080-53	PORIN TYÖVÄENOPISTO	192	361	609-3	02	GALLEN-KALL.K.14	28100	PORI 10
2036-25	PORVOON KANSALAI SOPISTO	192	361	612-1	01	EDEFELTINBULEV.4	06100	PORVUO 10
2265-92	POSITION KANSALAI SOPISTO	192	361	614-9	12		97900	POSIO
2249-77	PUDASJÄRVEN KANSALAI SOPISTO	192	361	615-8	11		93100	PUDASJÄRVI
2250-08	PUOLANGAN KANSALAI SOPISTO	192	361	620-4	11	PL 4	89201	PUOLANKA
2159-83	PURUVEDEN KANSALAI SOPISTO	192	361	248-0	07		59800	KESÄLAHTI
2279-96	PUUMALAN KANSALAI SOPISTO	192	361	623-1	06		52200	PJUMALA
2251-98	PYHÄJÄRVEN KANSALAI SOPISTO	192	361	626-8	11		86800	PYHÄSALMI
2282-91	PYHÄSELÄN KANSALAI SOPISTO	192	361	632-3	07		82200	HAMMASLAHTI
2112-14	PÄLKÄNEEN SEUD.KANSALAI SOPISTO	192	361	635-0	04		36600	PÄLKÄNE
2252-71	RAAHEN TYÖVÄENOPISTO	192	361	678-1	11	BRÄHNENKATU 13	92100	RAAHE
2081-86	RAISION TYÖVÄENOPISTO	192	361	680-0	02		21200	RAISIO

NUMERU	OPPILAITOKSEN NIMI	TYYPPI	OMIST.	KUNTA	LÄÄNI	LÄHISOITE	POSTINRO	POSTITITIMIPAIKKA
2280-28	RANTASALMEN KANSALAI SOPISTO	192	361	681-9	06	PL 5	58901	RANTASALMI
2266-75	RANUAN KANSALAI SOPISTO	192	361	683-7	12		97700	RANUA
2082-69	RAUMAN KANSALAI SOPISTO	192	361	684-6	02		26100	RAUMA 10
2172-52	RAUTAVAARAN KANSALAI SOPISTO	192	361	687-3	08		73900	RAUTAVAARA
2292-65	RAUTAJÄRVEN KANSALAI SOPISTO	192	361	689-1	05		56800	SIMPELE
2113-62	RIIHIMÄEN KANSALAI SOPISTO	192	152	694-7	04	PUUSTIKKO 5	11100	RIIHIMÄKI 10
2287-39	RISTIINAN KANSALAI SOPISTO	192	361	696-5	06		52300	RISTIINA
2267-58	ROVANIEMEN KANSALAI SOPISTO	192	152	698-3	12	JOKKATIE 26	96100	ROVANIEMI 10
2290-42	ROVANIEMEN MLK:N KANSALAI SOP.	192	361	699-2	12	KOVAKATU 2	96100	ROVANIEMI 10
2277-23	RUGKOLAHDEN KANSALAI SOPISTO	192	361	700-9	05		56100	RUGKOLAHTI
2114-87	RUOVEDEN OPISTO	192	361	702-7	04		34600	RUOVESI
2247-04	RUUKIN KANSALAI SOPISTO	192	361	705-7	11	POHJOLAN KOULU	92400	RUUKKI
2191-18	SAARIJÄRVEN KANSALAI SOPISTO	192	361	729-2	09		43100	SAARIJÄRVI
2136-99	SAIMAAN KANSALAI SOPISTO	192	131	405-3	05	KOULUKATU 14	53100	LPR 10
2284-57	SALLAN KANSALAI SOPISTO	192	361	732-0	12		98900	SALLA
2083-43	SALON KANSALAI SOPISTO	192	361	734-8	02	USKELANKATU 13	24100	SALO 10
2286-14	SAVITAIPALEEN KANSALAI SOPISTO	192	361	739-3	05		54800	SAVITAIPALE
2214-45	SEINÄJOEN TYÖÄENOPISTO	192	361	743-0	10	KOULUKATU 41	60100	SEINÄJOKI 10
2053-23	SIBBO SV. MEDBORGARINSTITUT	192	361	753-1	01	SKULCENTRUM	04130	NICKBY
2281-01	SILLIN KANSALAI SOPISTO	192	361	594-0	06		76820	HUUHA
2173-36	SIIILINJÄRVEN KANSALAI SOPISTO	192	361	749-4	08		71800	SIIILINJÄRVI
2268-32	SIMON-KUIVANIEMEN KANSALAI SOP.	192	361	751-3	12		95200	SIMO
2037-08	SIPGON SUOM. KANSALAI SOPISTO	192	361	753-1	01		04130	NIKKILÄ
2174-19	SISÄ-SAVON KANSALAI SOPISTO	192	361	778-8	08		77600	SUONENJOKI
2269-15	SODANKYLÄN KANSALAI SOPISTO	192	361	758-6	12	JÄÄMERENTIE 11	99600	SODANKYLÄ
2115-60	SOMERON KANSALAI SOPISTO	192	361	761-4	04		31400	SOMERO
2175-42	SONKAJÄRVEN KANSALAI SOPISTO	192	361	762-3	08		74300	SONKAJÄRVI
2253-54	SOTKAMON KANSALAI SOPISTO	192	361	765-0	11	RANTATIE 12	88600	SOTKAMO
2288-87	SULKAVAN KANSALAI SOPISTO	192	361	768-7	06		58700	SULKAVA
2192-41	SUOLAHDEN TYÖÄENOPISTO	192	361	774-2	09	KUKKULANMÄKI	44200	SUOLAHTI
2222-52	SV-ARBETARINSTITUT I JAKOBSTAD	192	361	598-6	10	STORGATAN 13	68600	JAKOBSTAD 2
2229-22	SYÖSTERBOTTENS MEDBORGARINST.	192	361	287-5	10		64300	LAPPFJÄRD
2084-26	SÄKYLÄN SEUD. KANSALAI SOPISTO	192	361	783-4	02		27800	SÄKYLÄ
2193-81	SÄYNAÄTSALON TYÖÄENOPISTO	192	361	787-0	09		40900	SÄYNAÄTSALO
2254-38	TAIVALKOSKEN KANSALAI SOPISTO	192	361	832-7	11		93400	TAIVALKOSKI
2116-44	TAMPEREEN TYÖÄENOPISTO	192	361	837-2	04	SAMMONKATU 2	33540	TAMPERE 54
2054-06	TENALA-BROMARFS MEDBORGARINST.	192	361	842-8	01	PRÄSTKULLA	10520	TENALA
2117-27	TERVAKOSKEN KANSALAI SOPISTO	192	152	165-8	04		12400	TERVAKOSKI
2270-53	TERVDLAN KANSALAI SOPISTO	192	361	845-5	12		95385	TERVOLA
2215-28	TEUVAN KANSALAI SOPISTO	192	361	846-4	10		64700	TEUVA
2160-15	TOHMAJÄRVEN KANSALAI SOPISTO	192	361	848-2	07		82600	TOHMAJÄRVI
2218-01	TOHOLAMMIN KANSALAI SOPISTO	192	361	849-1	10		69300	TOHOLAMPI
2118-00	TOIJALAN KANSALAI SOPISTO	192	361	864-8	04	JAAKONTIE 10	37800	TOIJALA
2038-98	TOIJELAN VAPAAOPISTO	192	152	091-8	01	PURSIMIEHENK. 8	00150	HELSINKI 15
2271-37	TORNION KANSALAI SOPISTO	192	361	851-0	12	SEMINAARINK. 14	95400	TORNIO
2138-55	TOUKOLAN KANSALAI SOPISTO	192	152	285-7	05		48210	KOTKA 21
2085-09	TURUN SUOM. TYÖÄENOPISTO	192	361	853-8	02		20100	TURKU 10
2161-55	TUUPOVAARAN KANSALAI SOPISTO	192	361	856-5	07	KASKENKATU 5	82730	TUUPOVAARA
2176-82	TUUSNIEMEN KANSALAI SOPISTO	192	361	857-4	08		71200	TUUSNIEMI

NUMERO	OPPILAITOKSEN NIMI	TYYPPI	OMIST.	KUNTA	LÄÄNI	LÄHISOITE	POSTINRO	POSTITOIMIPAIKKA
2086-99	ULVILAN KANSALAI SOPISTO	192	361	886-8	02		28450	VANHA-ULVILA
2119-90	URJALAN-KYLMÄKOSKEN KANSAL. OP.	192	361	887-7	04		31760	URJALA
2087-72	UUDENKAUPUNGIN KANSALAI SOPISTO	192	361	895-0	02	ALINENKATU 34	23500	UUSIKAUPUNKI
2217-91	VAASAN TYÖVÄENOPISTO	192	361	905-8	10	RAASTUVANK.43	65100	VAASA 10
2120-22	VALKEAKOSKEN TYÖVÄENOPISTO	192	361	908-5	04	KAUPPILANKATU 2	37600	VALKEAKOSKI
2139-39	VALKEALAN KANSALAI SOPISTO	192	361	909-4	05	HARJUNMAKI 8 18	45370	VALKEALA
2039-71	VALKON KANSALAI SOPISTO	192	361	434-7	01	RATAKATU 1	07900	LOVIISA
2088-55	VAMMALAN OPISTO	192	361	912-2	02	OJANSUUNK.8	38200	VAMMALA
2040-03	VANTAAN TYÖVÄENOPISTO	192	361	092-7	01	ERÄKUJA 2 8	01610	VANTAA 61
2177-65	VARKAUDEN KANSALAI SOPISTO	192	152	915-9	08	ASEMAKATU 3	78200	VARKAUS 20
2230-60	VASA ARBETARINSTITUT	192	361	905-8	10	HANDELSESP.22	65100	VASA 10
2272-10	VEITSI LUODON KANSALAI SOPISTO	192	152	240-8	12	VEITSI LUODONTIE	94830	KEMI 83
2178-49	VIEREMÄN KANSALAI SOPISTO	192	361	925-0	08		74200	VIEREMÄ
2041-93	VIHDIN KANSALAI SOPISTO	192	361	927-8	01		03400	VIHTI
2121-05	VIIALAN TYÖVÄENOPISTO	192	361	928-7	04		37830	VIIALA 3
2196-21	VIITASAAREN KANSALAI SOPISTO	192	361	931-5	09		44500	VIITASAARI
2122-95	VILPPULAN KANSALAI SOPISTO	192	361	933-3	04		35700	VILPPULA
2042-76	VIKKAILIJAIN KANSALAI SUPISTO	192	152	091-8	01	TÖÖLÖNTULLINK.8	00250	HELSINKI 25
2123-78	VIRTAIN KANSALAI SOPISTO	192	361	936-0	04	VIRTAINTIE 26	34800	VIRRAT
2273-43	YLITORNION KANSALAI SOPISTO	192	361	976-4	12		95600	YLITORNIO
2255-11	YLIVIESKAN KANSALAI SOPISTO	192	361	977-3	11	KAUPPAKATU 8	84100	YLIVIESKA 10
2256-44	YLÄ-KAINUUN KANSALAI SOPISTO	192	361	777-9	11	KAUPPAKATU 20	89600	ÄMMÄNSAARI
2162-88	YLÄ-KARJALAN KANSALAI SOPISTO	192	152	541-8	07	KARJALANKATU 12A	75500	NURMES
2124-51	YLÖJÄRVEN TYÖVÄENOPISTO	192	361	980-1	04		33480	YLÖJÄRVI
2092-34	ÄBO SV. ARBETARINSTITUT	192	361	853-8	02	AURAGATAN 1 B	20100	ÄBO 10
2218-74	ÄHTÄRIN KANSALAI SOPISTO	192	361	989-2	10	OSTOLANTIE 4	63700	ÄHTÄRI
2197-04	ÄÄNEKOSKEN KANSALAI SOPISTO	192	152	992-0	09	RAUTATIENKATU 25	44100	ÄÄNEKOSKI

2 MAA- JA MEISÄTALOUSOPPILAITOKSET

21 MAATALOUSALAN OPPILAITOKSET

211 MAA- JA KARJATALOUSOPPILAITOKSET

1450-81	AHLMANIN MAATALOUSOPPILAITOS	211	151	837-2	04		33820	TAMPERE 82
1452-48	ET-KARJALAN KARJATALOUSKOULU	211	152	405-3	05		54390	PULSA
1453-21	ET-POHJANM. JÄRVIAL. MAAT. OPPIL.	211	261	005-5	10		62710	KUREJOKI
1454-04	ET-POHJANMAAN KARJATALOUSKOULU	211	261	145-6	10		60800	ILMAJOKI
1455-94	HARJUN MAATALOUSOPPILAITOS	211	261	935-1	05		49980	RAVIJOKI
1456-77	HYVINKÄÄN MAATALOUSOPPILAITOS	211	261	106-1	01		05840	HYVINKÄÄ 4
1457-50	HÖGRE SV. LANTBRUKSLÄROVERKET	211	152	953-3	02	KLOSTERGATAN 15	20700	ÄBO 70
1458-34	ILOMANTSIIN MAATALOUSOPPILAITOS	211	261	146-5	07		82900	ILOMANTSI
1460-55	JOKIOISTEN MAATALOUSOPPILAITOS	211	261	169-4	04		31630	MINKIÖ
1461-39	JOROISIEN MAATALOUSOPPILAITOS	211	261	171-3	06		79620	HUUTOKOSKI
1462-12	KALAJOKILAAKSON MAAT. OPPIL.	211	261	069-7	11		85800	HAAPAJÄRVI
1464-85	KARJATALOUSOPPILAITOS	211	261	297-6	08	SEPÄNKATU 9	70100	KUOPIO 10
1514-85	KEMPELEEN MAATALOUSOPPILAITOS	211	261	244-4	11		90440	KEMPELE
1465-68	KESKI-POHJANM. MAATALOUSOPPIL.	211	261	217-8	10		69100	KANNUS

NUMERO	OPPILAITOKSEN NIMI	TYYPPI	OMIST.	KUNTA	LÄÄNI	LÄHTÖSUITE	POSTINRO	POSTITOIMIPAIKKA
1466-42	KOILL-PÖHJÄNM. MAATALOUSOPPIL.	211	261	615-8	11		93100	PUDASJÄRVI
1467-25	KOIVIKON MAATALOUSOPPILAITOS	211	261	494-3	11		91500	MUHO
1468-08	KOKEMÄEN MAATALOUSOPPILAITOS	211	131	271-0	02		32800	KOKEMÄKI
1469-98	KORSOLMS LANTBRUKSSKOLOR	211	261	905-8	10		65380	VASA 38
1470-20	KUJALAN MAATALOUSOPPILAITOS	211	261	398-2	04		15150	LAHTI 15
1471-03	KYMENLAAKSON MAATALOUSOPPIL.	211	261	754-0	05		46910	ANJALA
1473-76	LANNÄSLUNDS LANTBRUKSSKOLOR	211	361	598-6	10	PL.15	68600	JAKOBSTAD
1474-59	LAPIN MAATALOUSOPPILAITOS	211	261	261-9	12		99100	KITTILÄ
1475-33	LAPPEEN MAATALOUSOPPILAITOS	211	261	405-3	05		54340	RAIPPO
1476-16	LOIMAAN MAATALOUSOPPILAITOS	211	261	431-0	02	HÄMEENTIE 106	32200	LOIMAA
1477-31	MAATALOUSNORMAALIKOULU	211	261	186-9	01		04400	JÄRVENPÄÄ
1478-89	MUSTIALAN MAATALOUSOPPILAITOS	211	261	834-5	04		31310	MUSTIALA
1479-62	MUURUVEDEN MAATALOUSOPPILAITOS	211	261	174-0	08		73460	MUURUVESI
1481-84	NURMEKSEN MAATALOUSOPPILAITOS	211	261	541-8	07	10/PPA 1	75999	NURMES KAUTI
1482-67	OSARAN MAATALOUSOPPILAITOS	211	261	108-9	02		39230	OSARA
1483-41	OTAVAN MAATALOUSOPPILAITOS	211	261	492-5	06		50670	OTAVA
1484-24	PAIMION MAATALOUSKERHO-OPISTO	211	261	577-5	02		21555	TAATILA
1485-07	PARIKKALAN MAATALOUSOPPILAITOS	211	261	580-3	05		59310	SARKISALMI
1486-97	PELTOSALMEN MAATALOUSOPPIL.	211	261	140-1	08		74510	PELTOSALMI
1489-44	POHJ-KARJALAN KARJANHOITOKOULU	211	261	260-0	07		82430	PUHOS
1489-37	POHJ-PÖHJÄNMAAN MAATALOUSOPPIL	211	261	575-7	11		92400	RUUKKI
1472-93	PÄIJÄT-HÄMEEN MAATALOUSOPPIL.	211	151	398-2	04		15320	LAHTI 32
1491-58	PÄIVÖLÄN MAATALOUSOPPILAITOS	211	261	908-5	04		37770	TARTTILA
1492-32	ROVANIEMEN MAATALOUSOPPILAITOS	211	261	699-2	12		96400	ROVANIEMI 40
1494-30	SATAKUNNAN KARJATALOUSKOULU	211	152	886-8	02		28450	VANHA-ULVILA
1495-88	SEPPÄLÄN MAATALOUSOPPILAITOS	211	261	205-9	11		87910	LINNANTAUS
1496-61	SIIKAISTEN MAATALOUSOPPILAITOS	211	151	747-6	02		29860	OTAMOINEN
1497-45	SIIKASALMEN MAATALOUSOPPIL.	211	261	426-4	07	SIIKASALMI	83100	LIPERI
1498-28	SIIPIKARJANHOITOKOULU	211	152	109-8	04	KANAKOULUNT.1-3	13100	HML 10
1499-01	SUONENJOEN MAATALOUSOPPILAITOS	211	261	778-8	08		77600	SUONENJOKI
1500-81	SUUPOHJAN MAATALOUSOPPILAITOS	211	261	232-5	10		61800	KAUHAJOKI, KK
1501-64	TARVAALAN MAATALOUSOPPILAITOS	211	261	729-2	09		43130	TARVAALA
1502-48	TERVOLAN MAATALOUSOPPILAITOS	211	261	845-5	12		95340	LOJE
1503-21	TUORLAN MAANVILJELYSKOULU	211	261	602-0	02		21500	PIIKKIÖ KP 7
1505-94	VAKKA-SUOMEN MAATALOUSOPPIL.	211	261	918-6	02		23260	RAUTILA, TL.
1506-77	VARS-SUOMEN KARJATALOUSKOULU	211	152	529-8	02		21100	NAANTALI
1507-50	VÄSTANKVARN LANTBRUKSSKOLOR	211	151	149-2	01		10230	INGA ST.
1508-34	YPÄJÄN MAATALOUSOPPILAITOS	211	261	981-0	04		32100	YPÄJÄ
1510-55	ÅLANDS LANTMANNASKOLA	211	961	170-4	03		22160	JOMALA
1509-17	ÖVERBY TRÄDGÅRDS-LANTBRUKSSK.	211	461	049-5	01		02940	ESBO 94
1511-39	HÄMEENLINNAN MEIJERIOPPILAITOS	212	152	109-8	04	KANKAISTENK.33	13210	HML 21
1515-68	LEPAAN PUUTARHADPPILAITOS	213	261	082-6	04		14610	LEPAA
1516-42	REITKALLIN PUUTARHURIKOULU	213	131	917-7	05		49520	REITKALLI

212 MAITOTALOUSOPPILAITOKSET

213 PUUTARHAOPPILAITOKSET

NUMERO	OPPILAITOKSEN NIMI	TYYPPI UMIST.	KUNTA LÄÄNI	LÄHISOITE	POSTINRO	POSTITGIMIPAIKKA
	214 INVALIDIEN MAATALOUSOPPILAITOKSET					
1517-25	KIIPIULAN PUUTARHAOPPILAITOS	214	151	165-8	04	PPA I KIIPIULA
1480-44	MÄNTSÄLÄN MAATALOUSOPPILAITOS	214	261	505-0	01	TURENKI SAARENTAUS
	219 MUUT MAATALOUSALAN OPPILAITOKSET					
1463-45	KANGASALAN MAATAL.-KURSSIKESKUS	219	151	211-4	04	SUINULA
1610-13	KIRKKONUMHEN MAATALOUSKURSSIK.	219	261	257-2	01	KYLMÄLÄ
	22 METSÄ- JA PUUTALOUSOPPILAITOKSET					
	221 METSÄOPISTOT					
1530-51	EKENÄS FORSTINSTITUT	221	261	835-4	01	BJÖRKNÄS
1531-84	EVON METSÄOPISTO	221	261	401-7	04	EKENÄS
1532-67	KURUN NORMAALIMETSÄOPISTO	221	261	303-8	04	EVO
1533-41	NIKKARILAN METSÄOPISTO	221	261	594-0	06	34300
1534-24	ROVANIEMEN METSÄOPISTO	221	261	699-2	12	PMK 10
1535-07	TUOMARNIEMEN METSÄOPISTO	221	261	989-2	10	HIRVAS INHA
	222 PUUTALOUSOPISTOT					
1529-62	JOENSUUN PUUTALOUSOPISTO	222	261	167-6	07	TIKKAMÄENTIE 17
1536-97	KOTKAN PUUTALOUSOPISTO	222	261	285-7	05	KYMENLAAKSONK-27
	223 METSÄTYÖNJOHTAJAKOULUT					
1537-70	HÄMEEN METSÄTYÖNJOHTAJAKOULU	223	131	082-6	04	LARDENTAKA
1538-53	RAJAMÄEN METSÄTYÖNJOHTAJAKOULU	223	261	543-6	01	HML KAUITTA
1539-37	TAMMELAN METSÄTYÖNJOHTAJAKOULU	223	261	834-5	04	RAJAMÄKI VISTINKOSKI
	224 METSÄKOULUT					
1540-75	ETELÄ-SAVON METSÄKOULU	224	163	507-8	06	MÄNTYHARJU
1541-58	ITÄ-SAVON METSÄKOULU	224	261	740-3	06	VARPARANTA
1543-15	LAPIN METSÄKOULU	224	261	699-2	12	ROVANIEMI 40
1544-48	LOUNAIS-SUOMEN METSÄKOULU	224	151	529-8	02	NAANTALI
1545-88	ONKAMON METSÄKOULU	224	261	848-2	07	ONKAMO
1546-61	POHJOIS-SAVON METSÄKOULU	224	261	749-4	08	TOIVALA
1547-45	SAARIJÄRVEN METSÄKOULU	224	261	729-2	09	43250 KOLKANLAHTI
1549-01	SELKOLAN METSÄKOULU	224	163	142-9	05	16100 UUSIKYLA
1551-22	VALLINKORVAN METSÄKOULU	224	261	564-7	11	90650 OULU 65
	225 METSÄTYÖKOULUT					
1552-05	EVON METSÄTYÖKOULU	225	261	401-7	04	16970 EVO
1553-95	HIRVAAN METSÄTYÖKOULU	225	261	699-2	12	97130 HIRVAS

NUMERO	OPPILAITOKSEN NIMI	TYYPPI OMISTI. KUNTA LÄÄNI	LÄHISOITE	POSTINRO	POSTIINIMIPAIKKA
1556-35	NIKKARILAN METSÄTYÖKOULU	225 261	594-0 06	76100	PMK 10
	226 METSÄKONEKOULUT				
1558-33	HIRVAAN METSÄKONEKOULU	226 261	699-2 12	97130	HIRVAS
1555-51	JÄMSÄNKOSKEN METSÄKONEKOULU	226 261	183-2 09	42300	JÄMSÄNKOSKI
1557-18	TAIVALKOSKEN METSÄKONEKOULU	226 261	832-7 11	93400	TAIVALKOSKI
1559-81	VALTIMON METSÄKONEKOULU	226 261	911-3 07	75700	VALTIMO
	229 MUUT METSÄOPPILAITOKSET				
1548-28	KULLAAN KURSSIKESKUS	229 261	293-0 02	29360	KOSKENRANTA

3 TEKNIKAN JA KÄSITYÖAMMATTIEN OPPILAITOKSET

31 TEKNILLISET OPPILAITOKSET

310 TEKNILLISET OPPILAITOKSET

1026-60	AHLSTRÖMIN TEKNILLINEN KOULU	310 351	915-9 08	78100	VARKAUS 10
1001-44	FORSAN TEKNILLINEN KOULU	310 361	061-5 04	30100	FORSÄÄ 10
1002-27	H:GIN TEKNILLINEN OPPILAITOS	310 261	091-8 01	00180	HELSINKI 18
1003-00	HÄMEENLINNAN TEKNILLINEN KOULU	310 361	109-8 04	13100	HML 10
1004-90	IMATRAN TEKNILLINEN KOULU	310 461	153-9 05	55120	IMATRA 12
1005-73	JYVÄSKYLÄN TEKNILL. OPPILAITOS	310 261	179-5 09	40720	JYVÄSKYLÄ 72
1006-56	KAJAANIN TEKNILLINEN KOULU	310 261	205-9 11	87100	KAJAANI 10
1007-30	KEMIN TEKNILLINEN KOULU	310 361	240-8 12	94100	KEMI 10
1008-13	KOKKOLAN TEKNILL. OPPILAITOS	310 261	272-9 10	67100	KOKKOLA 10
1009-61	KOTKAN TEKNILLINEN OPPILAITOS	310 261	285-7 05	48220	KOTKA 22
1010-35	KUOPION TEKNILLINEN OPPILAITOS	310 261	297-6 08	70200	KUOPIO 20
1012-74	L:RANNAN TEKNILL. OPPILAITOS	310 261	405-3 05	53101	LPR 10
1011-18	LAHDEN TEKNILLINEN OPPILAITOS	310 261	398-2 04	15110	LAHTI 11
1013-81	MIKKELIN TEKN. OPPILAITOS	310 261	491-6 06	50100	MIKKELI 10
1014-64	OULUN TEKNILLINEN OPPILAITOS	310 261	564-7 11	90250	OULU 25
1015-48	PORIN TEKNILLINEN OPPILAITOS	310 361	609-3 02	28600	PORI 60
1189-48	RAAHEN TIETOKONEALAN OPPIL.	310 261	678-1 11	92101	RAAHE
1016-21	RAUMAN TEKNILLINEN KOULU	310 151	684-6 02	26100	RAUMA 10
1017-04	RIIHIMÄEN TEKNILL. OPPILAITOS	310 361	694-7 04	11100	RIIHIMÄKI 10
1018-94	ROVANIEMEN TEKNILLINEN KOULU	310 261	698-3 12	96300	ROVANIEMI 30
1019-77	SEINÄJÄEN TEKNILLINEN KOULU	310 361	743-0 10	60200	TÖRNÄVÄ
1020-09	TAMPEREEN TEKNILL. OPPILAITOS	310 261	837-2 04	33530	TAMPERE 53
1021-99	TEKNISKA LÄROVERKET I H:FORS	310 151	091-8 01	00100	H:FORS 10
1022-72	TEKNISKA SKOLAN I EKENÄS	310 261	835-4 01	10601	EKENÄS 60
1023-55	TURUN TEKNILLINEN OPPILAITOS	310 261	853-8 02	20700	TURKU 70
1024-39	VAAKAN TEKNILLINEN OPPILAITOS	310 261	905-8 10	65200	VAASA 20
1025-12	VALKEAKOSKEN TEKNILLINEN KOULU	310 361	908-5 04	37620	VLK 2
1027-85	VASA TEKNISKA LÄROANSTALT	310 261	905-8 10	65200	VASA 20
1028-68	WÄRTSILAN TEKNILL. OPPILAITOS	310 361	167-6 07	80200	JOENSUU 20

NUMERO	OPPILAITUKSEN NIMI	ALANDS TEKNISSKA SKOLA	TYYPPI	OMIST.	KUNTA	LÄÄNI	LÄHIOSOITE	POSTINRO	POSTITOIMIPAIKKA
1029-42	ALANDS TEKNISSKA SKOLA	310	961	478-7	03	NEPTUNIGATAN	22100	MARIEHAMN	
32 YLEISET AMMATTIKOULUT									
321 VALTION AMMATTIKOULUT									
1031-63	ET-PÖHJANMAAN KESKUSAMM.KOULU	321	261	743-0	10	KIRKKOKATU 10	60100	SEINÄJOKI 10	
1196-72	H:LINNAN OPETIAJAOPISTON AK.	321	261	109-8	04	PL.182	13101	HML 10	
1032-47	KAINUUN KESKUSAMMATTIKOULU	321	261	205-9	11	KETTUKALLIONT 8	87100	KAJAANI 10	
1033-20	KESKI-SUOMEN KESKUSAMM.KOULU	321	261	179-5	09	SEPÄNKATU 3	40720	JYVÄSKYLÄ 72	
1034-03	LAPIN KESKUSAMMATTIKOULU	321	261	698-3	12	VÄYLÄTIE 9	96300	ROVANIEMI 30	
1035-93	POHJ-KARJALAN KESKUSAMM.KOULU	321	261	167-6	07	PELTOLANKATU 4	80220	JOENSUU 22	
1036-76	POHJ-POHJANMAAN KESKUSAMM.K.	321	261	564-7	11	ISOKATU 1	90100	OULU 10	
1037-59	ÖSTERBOTTENS CENTRALYRKESKOLA	321	261	905-8	10	WOLFFSKAV. 29	65200	VASA 20	
322 KUNTAINLIITTOJEN AMMATTIKOULUT									
1059-60	FORSSAN AMMATTIKOULU	322	461	061-5	04	SAKSANKATU 21	30100	FORSSA 10	
1060-67	HAAPAVEDEN AMMATTIKOULU	322	461	071-6	11	PL.60	86600	HAAPAVESI	
1061-82	HAININ AMMATTIKOULU	322	461	075-2	05		49401	HAMINA	
1811-28	HAUKIPUTAAN AMMATTIKOULU	322	461	084-4	11		90840	HAUKIPUDAS	
1062-65	HEINOLAN SEUDUN AMMATTIKOULU	322	461	088-0	06	OPINTIE 1	18200	HEINDLA 20	
1030-80	HÄMEENLINNAN AMMATTIKOULU	322	461	109-8	04	PL 205	13101	HML 10	
1068-51	IMATRAN AMMATTIKOULU	322	461	153-9	05	KOULUKATU 5	55120	IMATRA 12	
1063-49	ITÄ-SATAKUNNAN AMMATTIKOULU	322	461	108-9	02	TULLIPORTINK.1 B	39100	HÄMEENKYRÖ	
1064-22	JOENSUUN AMMATTIKOULU	322	461	167-6	07		80130	JOENSUU 13	
1190-86	JUANKOSKEN AMMATTIKOULU	322	461	174-0	08		73500	JUANKOSKI	
1065-05	JYVÄSKYLÄN AMMATTIKOULU	322	461	179-5	09	VIITANIEMENTIE 3	40720	JYVÄSKYLÄ 72	
1066-95	JÄMSÄNJOKILAAKSON AMMATTIKOULU	322	461	183-2	09	KOULUTIE 19	42300	JÄMSÄNKOSKI	
1067-78	JÄRVENPÄÄN AMMATTIKOULU	322	461	186-9	01	WÄRISILANKATU 7	04400	JÄRVENPÄÄ	
1069-35	KANGASALAN AMMATTIKOULU	322	461	211-4	04		36270	HUUTIJÄRVI	
1070-73	KAUHAJOEN AMMATTIKOULU	322	461	232-5	10		61800	KAUHAJOKI KK	
1071-56	KITTEEN AMMATTIKOULU	322	461	260-0	07		82500	KITEE	
1072-30	KUJILLIS-POHJANMAAN AMMATTIK.	322	461	832-7	11		93400	TAIVALKOSKI	
1073-13	KOKKOLAN AMMATTIKOULU	322	461	272-9	10	NÄRVILÄNKATU 8	67100	KOKKOLA 10	
1074-53	KOUVOLAN AMMATTIKOULU	322	461	286-6	05	UTINKATU 44-48	45200	KOUVOLA 20	
1075-86	KURIKAN AMMATTIKOULU	322	461	301-0	10		61300	KURIKKA	
1077-43	LAPPAJÄRVEN AMMATTIKOULU	322	461	403-5	10	POHJOLANKATU 12	62600	LAPPAJÄRVI	
1076-69	LAPPEENRANNAN AMMATTIKOULU	322	461	405-3	05		53100	LPR 10	
1078-26	LAPUAN SEUDUN AMMATTIKOULU	322	461	408-0	10		62100	LAPUA	
1079-09	LIEKSAN AMMATTIKOULU	322	461	422-8	07	RAUHALANTIE 1	81730	LIEKSA 3	
1080-48	LOHJAN AMMATTIKOULU	322	461	427-3	01		08100	LOHJA 10	
1081-21	LOIMAAN AMMATTIKOULU	322	461	430-1	02	MYLLYKYLÄNT.22	32200	LOIMAA	
1082-04	LÄNSI-PUHJAN AMMATTIKOULU	322	461	851-0	12	URHEILUKATU 6	95430	TORNIO 3	
1197-55	MELLERSTA NYLANDS YRKESKOLA	322	461	049-5	01	FLITARVÄGEN 6	02100	ESBO	
1102-91	MIKKELIN AMMATTIKOULU	322	461	491-6	06	OTAVANKATU 4	50100	MIKKELI 10	
1083-94	MÄNTÄN AMMATTIKOULU	322	461	506-9	04	VIKTASALMENT.14	35820	MÄNTÄ 2	
1084-77	NIVALAN AMMATTIKOULU	322	461	535-3	11	PL.5	85501	NIVALA	
1085-50	ORIVEDEN SEUDUN AMMATTIKOULU	322	461	562-9	04		35100	ORIVESI AS.	

NUMERO	OPPILAITOKSEN NIMI	TYYPPI	OMIST.	KUNTA	LÄÄNI	LÄHISOITE	POSTINKO	POSTITOIMIPAIKKA
1086-34	PEIPOHJAN AMMATTIKOULU	322	461	271-0	02		32810	PEIPOHJA
1087-17	PIEKSÄMÄEN AMMATTIKOULU	322	461	593-1	06	KONTIOPUISTO 27	76120	PMK 12
1088-40	PIRKANMAAN AMMATTIKOULU	322	461	837-2	04	PL.7	33820	TAMPERE 82
1090-12	POHJ-SATAKUNNAN AMMATTIKOULU	322	461	214-1	02	PL.3	38701	KANKAANPÄÄ
1091-52	POHJ-SAVON AMMATTIOPPILAITOS	322	461	297-6	08	PRESIDENTINK.3	70100	KUOPIO 10
1089-80	PORVOIS-LAPIN AMMATTIKOULU	322	461	758-6	12		99600	SODANKYLÄ
1092-85	PORVOON SEUDUN AMMATTIKOULU	322	461	018-3	01		07230	MONNINKYLÄ
1198-39	PÄIJÄT-HÄMEEN AMMATTIKOULU	322	461	398-2	04	VIPUSENKATU 5	15210	LAHTI 21
1093-68	RAAHEN AMMATTIKOULU	322	461	678-1	11	PL. 7	92101	RAAHE 10
1094-42	RAISION AMMATTIKOULU	322	461	680-0	02		21200	RAISIO
1095-25	RAUMAN AMMATTIKOULU	322	461	684-6	02	SATAMAKATU 17	26100	RAUMA 10
1096-08	RIIHIMÄEN SEUDUN AMMATTIKOULU	322	461	694-7	04	LASITEHTAANTIE 6	11100	RIIHIMÄKI 10
1097-98	ROVANIEMEN AMMATTIKOULU	322	461	698-3	12	KAIRATIE 73-75	96100	ROVANIEMI 10
1098-71	SALON AMMATTIKOULU	322	461	734-8	02	VENEMESTARINK.35	24240	SALO 24
1099-54	SAVOLINNAN AMMATTIKOULU	322	461	740-3	06	POHJOLANKATU 4	57200	SLN 20
1100-28	SEINÄJOEN AMMATTIKOULU	322	461	743-0	10	PL.102	60101	SEINÄJOKI 10
1101-01	SUONENJOEN AMMATTIKOULU	322	461	778-8	08	KOULUKATU 3	77600	SUONENJOKI
1103-74	VAKKA-SUOMEN AMMATTIKOULU	322	461	895-0	02	VIIKAISTENKATU 1	23500	UUSIKAUPUNKI
1104-57	VALKEAKOSKEN AMMATTIKOULU	322	461	908-5	04	VALKEAKOSK.K.28	37600	VALKEAKOSKI
1105-31	VAMMALAN AMMATTIKOULU	322	461	912-2	02	RATAKATU 36	38200	VAMMALA
1106-14	VÄSTRA NYLANDS YRKESSKOLA	322	461	220-6	01	STABSGATAN 16	10300	KARIS
1107-62	YLÄ-SAVON AMMATTIKOULU	322	461	140-1	08	ASEVELIKATU 4	74100	IISALMI
1108-87	YRKESSKOLAN I JAKOBSTAD	322	461	598-6	10	TRADGÅRDSG.30	68600	JAKOBSTAD
1109-60	ÄBOLANDS YRKESSKOLA	322	461	573-9	02		21600	PARGAS
1110-75	ÄLANDS YRKESSKOLA	322	961	478-7	03	NEPTUNIGATAN 21	22100	MARIEHAMN
1111-82	ÄHTÄRIN SEUDUN AMMATTIKOULU	322	461	989-2	10	KOULUTIE 6A	63700	ÄHTÄRI
1112-65	ÄÄNEKOSKEN AMMATTIKOULU	322	461	992-0	09	PIILOLANTIE 17	44100	ÄÄNEKOSKI
1113-49	ÖSTRA NYLANDS YRKESSKOLA	322	461	613-0	01	HAIKO	06400	BORGÅ 40
323 KUNTIEN AMMATTIKOULUT								
1124-61	ANJALANKOSKEN AMMATTIKOULU	323	361	754-0	05		46860	ANJALANKOSKI
1039-16	H:GIN KAUP-HAAGAN AMMATTIKOULU	323	361	091-8	01	ILKANTIE 3	00400	HELSINKI 40
1041-38	H:GIN KAUP-KÄPYLÄN AMM.KOULU	323	361	091-8	01	KULLERVONKATU 11	00610	HELSINKI 61
1040-54	H:GIN KAUP-ROIHUVUOREN AMM.K.	323	361	091-8	01	PRINSESSANTIE 2	00820	HELSINKI 82
1042-11	H:GIN KAUP-VALLILAN AMM.KOULU	323	361	091-8	01	STURENKATU 18-20	00510	HELSINKI 51
1043-69	HYVINKÄÄN AMMATTIKOULU	323	361	106-1	01	KARANKATU 1	05820	HYVINKÄÄ 2
1044-84	KARHULAN AMMATTIKOULU	323	361	285-7	05	RATAKATU 14	48600	KARHULA
1045-67	KEMIN AMMATTIKOULU	323	361	240-8	12	TERVAHARJUNTIE 2	94600	KEMI 60
1046-41	KOTKAN AMMATTIKOULU	323	361	285-7	05	KYMENLAAKSONK.29	48100	KOTKA 10
1194-09	KUUSAMON AMMATTIKOULU	323	361	305-6	11	TUPURINKUJA 3	93600	KUUSAMO
1047-24	LAHDEN AMMATTIKOULU	323	361	398-2	04	PL.162	15101	LAHTI 10
1038-33	LEPPÄVAARAN AMMATTIKOULU	323	361	049-5	01		02600	ESPOO 60
1193-26	MATINKYLÄN AMMATTIKOULU	323	361	049-5	01	MATINKATU 1-3	02230	ESPOO 23
1048-07	NOKIAN AMMATTIKOULU	323	361	536-2	04	HAAVISTONTIE	37100	NOKIA
1049-97	NURMIJÄRVEN AMMATTIKOULU	323	361	543-6	01		01860	PERITULA
1050-28	OULUN AMMATTIKOULU	323	361	564-7	11	JOUTSENTIE 1	90250	OULU 25
1051-01	PORIN TEKNINEN AMMATTIKOULU	323	361	609-3	02	RAUTAT.PUISTOK.7	28130	PORI 13
1052-91	PORIN TELJÄN AMMATTIKOULU	323	361	609-3	02	RAUTAT.PUISTOK.5	28130	PORI 13

NUMERO	OPPILAITOKSEN NIMI	TYYPPI	OMIST.	KUNTA	LÄÄNI	LÄHIOSGITE	POSTINRO	POSTITOIMIPAIKKA
1053-74	TAMPEREEN AMMATTIKOULU	323	361	837-2	04	SANTALAHDENT.10	33230	TAMPERE 23
1054-57	TIKKURILAN AMMATTIKOULU	323	361	092-7	01	TENNISTIE 1	01350	VANTAA 35
1056-14	TURUN OMPELU-JA TALOUSAMM.K.	323	361	853-8	02	ANINKAISTENK.7	20110	TURKU 11
1055-31	TURUN TEKNILL. AMMATTIKOULU	323	361	853-8	02	ANINKAISTENK.7	20110	TURKU 11
1057-54	VAASAN AMMATTIKOULU	323	361	905-8	10	SEPÄNKYLÄNTIE 16	65100	VAASA 10
1058-87	VARKAUDEN KAUP.-AMMATTIKOULU	323	361	915-9	08	OSMAJONTIE 75	78210	VARKAUS 21
33 TEKNIKAN JA KÄSITYÖAMMATTIEN ERIKOISOPPILAITOKSET								
331 TEOLLISUUSLAITOSTEN AMMATTIKOULUT								
1153-32	AGA HITSAUSOPISTO	331	131	049-5	01	KARAPELLONTIE 2	02610	ESPOO 61
1114-22	ENSO-GUTZEIT OY:N AMMATTIKOULU	331	231	153-9	05	KAUKUPÄÄN TEHT.	55800	IMATRA 80
1129-09	FINLAYSON OY:N AMMATTIKOULU	331	131	609-3	02		28100	PORI 10
1115-05	HANKKIJAN AMMATTIKOULU	331	141	858-3	01	ANTTILAN KOETILA	04300	HYRYLÄ
1116-95	HUHTAMÄEN ELINTARV.TEOLL.AK.	331	131	853-8	02		20100	TURKU 10
1157-61	JOUTSENO-PULP OY:N AMMATTIK.	331	131	173-1	05		54120	PULP
1117-78	KARHULAN TEHT.KONEPAJAKOULU	331	131	285-7	05		48600	KARHULA
1200-92	KAUKAS OY:N AMMATTIKOULU	331	131	405-3	05		53200	LPR 20
1119-35	KONE OY:N AMMATTIKOULU	331	131	106-1	01	PL-6	05801	HYVINKÄÄ
1203-32	KORPIVAARAN AMMATTIOPPILAITOS	331	131	092-7	01	KORPIKUNTIONT.2	01450	VANTAA 45
1120-73	KYMIN OY:N AMMATTIKOULU	331	131	306-5	05	LAUTTAKATU 3	45700	KUUSANKOSKI
1121-56	KYMIN OY:N METALLITEOLL.AK.	331	131	224-2	01		03600	KARKKILA
1144-42	LENTOKONETEHTAAN AMMATTIKOULU	331	231	837-2	04	BOX 387	33101	TAMPERE 10
1191-69	LME-AMMATTIKOULU	331	131	257-2	01		02420	JORVAS
1155-55	LOHJAN TALOUSALUEEN KONEPAJAK.	331	131	428-2	01		08800	KIRKNIEMI
1122-30	LOKONON KONEPAJAKOULU	331	131	837-2	04	HATANPÄÄNVALT.38	33100	TAMPERE 10
1123-13	LÖNNSTRÖM-YHTIÖITT.KONEPAJAK.	331	131	684-6	02		26100	RAUMA 10
1125-86	ORTONIN LABORANTTIKOULU	331	131	091-8	01	NILSIÄNKATU 10	00510	HELSINKI 51
1127-43	OUTKUMMUN KAIVOKSEN AMM.KOULU	331	231	309-2	07		83500	OUTOKUMPU
1146-08	OVAKO OY:N AMMATTIKOULU	331	131	153-9	05		55100	IMATRA 10
1202-58	OY NOKIA AB:N TEOLLISUUSOPPIL.	331	131	091-8	01	KUTUMONTIE 16-18	00380	HKI 38
1154-15	RAK. TEOLL. AMMATTIKURSSIKOULU	331	131	091-8	01	UNIONINKATU 14	00130	HELSINKI 13
1130-48	RAUMA-REPOLAN AMMATTIKOULU	331	131	684-6	02		26100	RAUMA 10
1132-04	RAUTARUUKIN KONEPAJAKOULU	331	231	678-1	11		92170	RAAHENSALO
1131-21	RAUTARUUKKI OY:N OTANMAEN AK.	331	231	940-7	11		88200	OTANMAKI
1128-26	ROSENLEWIN AMMATTIKOULU	331	131	609-3	02	TEOLLISUUSK.1	28100	PORI 10
1133-94	SAKON KONEPAJAKOULU	331	131	694-7	04	LASITEHTAANT.8	11100	RIIHIMÄKI 10
1134-77	SANOMA OY:N AMMATTIKOULU	331	131	091-8	01	STRÖMBERGINTIE 4	00380	HKI 38
1135-50	SEKLACHIUS OY:N AMMATTIKOULU	331	131	506-9	04		35800	MÄNTTÄ
1141-60	SUK:N TEOLL. AMMATTIOPPILAITOS	331	141	180-5	09		40800	VAAJAKOSKI
1136-34	STRÖMBERG OY KONEPAJAKOULU	331	131	091-8	01	TAKOMONTIE 11 A	00380	HELSINKI 38
1137-17	STRÖMBERG VAASA KONEPAJAKOULU	331	131	905-8	10	POSTILOKEKU 69	65101	VAASA 10
1138-57	SUOMEN AUTOTEOLLISUUS OY:N AK.	331	131	091-8	01	RISTIPPELLUNT.19	00390	HELSINKI 39
1118-51	SUOMEN TRIKON AMM.KURSSIKOULU	331	131	837-2	04	PL 65	33101	TAMPERE 10
1139-80	TAMPELLAN AMMATTIKOULU	331	131	837-2	04	PL. 267	33101	TAMPERE 10
1140-12	TURUN SANOMAIN AMMATTIOPPIL.	331	131	853-8	02	KAUPPIASKATU 5	20100	TURKU 10
1143-68	VALMET H:GIN TELAKAN AMM.-OPPIL	331	231	091-8	01	PL.910	00101	HELSINKI 10
1142-85	VALMET JYVÄSKYLÄN AMMATTIKOULU	331	231	179-5	09	POSTILOKERO 158	40101	JYVÄSKYLÄ 10

NUMERO	OPPILAITOKSEN NIMI	TYYPPI	OMIST.	KUNTA	LÄÄNI	LÄHISOITE	POSTINRO	POSTITOIMIPAIKKA
1192-43	WIHURIN AMMATTIOPILOITUS	331	131	091-8	01	WIHURINAUKIO 2	00570	HKI 57
1156-88	WÄRTSILÄ H:GIN TELAKAN AK.	331	131	091-8	01	TEHTAANK.27 K	00150	HELSINKI 15
1147-98	WÄRTSILÄ JÄRVENPÄÄN AMM.KOULU	331	131	186-9	01	VÄRTSILÄNK.86	04400	JÄRVENPÄÄ
1149-54	WÄRTSILÄ TURUN TELAKAN AK.	331	131	853-8	02	IT-KANTAKATU 62	20810	TURKU 81
1150-92	WÄRTSILÄ VAASAN KONEPAJAKOULU	331	131	905-8	10	PIITKÄKATU 10-12	65100	VAASA 10
1151-75	YHT.PAPERITEHTAAT LOTILAN AK.	331	131	908-5	04	PL.40	37631	VALKEAKOSKI
1152-58	YHT.PAPERITEHTAAT MATARAN AK.	331	131	183-2	09		42300	JÄMSÄNKOSKI

333 INVALIDIEN JA AISTIVIKAISTEN AMMATTIKOULUT

1169-42	INVALIDISÄÄTIÖN AMMATTIKOULU	333	151	091-8	01	TENHOLANTIE 10	00280	HELSINKI 28
1171-14	JÄRVENPÄÄN INVAL.AMMATTIOPIIL.	333	152	186-9	01	MANNILANI.27-29	04400	JÄRVENPÄÄ
1170-31	KIIPULAN SÄHKÖALAN AMMATTIK.	333	151	165-8	04	PPA 1 KIIPULA	14200	TURENKI
1172-54	KUULOVAMMAISTEN AMMATTIKOULU	333	261	853-8	02	VÄHÄHEIKKIL.T.50	20810	TURKU 81
1173-87	LIPERIN AMMATTIKOULU	333	152	426-4	07		83430	KÄSÄMÄ
1174-60	MERIKOSKEN AMMATTIKOULU	333	152	564-7	11	KASARMINTIE 12	90100	OULU 10
1175-44	NÄKÖVAMMAISTEN AMMATTIKOULU	333	261	049-5	01		02600	ESPOO 60
1176-27	SULKAVAN INVAL.AMMATTIOPIIL.	333	152	768-7	06	TUONILAHTI	58700	SULKAVA
1177-00	WESTENDIN INVAL.AMMATTIOPIIL.	333	152	049-5	01	NIITTYMÄENTIE 8	02200	ESPOO 20

339 MUUT TEKNIKAN JA KÄSITYÖAMMATTIEN ERIKOISOPPILAITOKSET

1182-78	AMMATTIENEDISTÄMISLAITOS	339	151	091-8	01	TÖÖLÖNKATU 28	00260	HELSINKI 26
1187-81	FAKTORIKOULU	339	152	091-8	01	LÖNNROTINK.11	00120	HELSINKI 12
1162-23	H:GIN KAUP.LABORATORIOKOULU	339	361	091-8	01	KULLERVONKATU 11	00610	HELSINKI 61
1183-51	H:GIN LEIKKUUPISTO	339	151	091-8	01	HIETALAHDENR.15	00180	HELSINKI 18
1164-96	H:GIN MAALARIAMMATTIKOULU	339	152	091-8	01	ENSI LINJA 11	00530	HELSINKI 53
1165-79	KELLOSEPPÄKOULU	339	151	049-5	01	OPINTIE 5	02100	ESPOO 10
1166-52	KOTKAN VAATETUSALAN AMMATTIK.	339	361	285-7	05	OPINTIE 1	48100	KOTKA 10
1185-18	LIHATEOLLISUUSOPISTO	339	152	109-8	04	PL.56	13101	HML 10
1201-75	POHJ.-SUOMEN TEGLLISUUSOPISTO	339	151	564-7	11	VELLAMONTIE 12	90500	OULU 50
1195-99	RAKENNUSTEKNIKAN OPISTO	339	121	091-8	01	DIPOLI	02150	ESPOO 15
1180-05	RIIHIMÄEN AMMATTIOPIILASKOULU	339	261	694-7	04	KESKUSVANKILA	11310	RIIHIMÄKI 31
1168-19	TURUN MAALARIAMMATTIKOULU	339	151	853-8	02	EERIKINKATU 42	20100	TURKU 10

34 KOTI- JA TAIDETEOLLISUUSOPPILAITOKSET

340 KOTI- JA TAIDETEOLLISUUSOPPILAITOKSET

1781-73	BORGÅ HENSLÖJDSSKOLA	340	152	612-1	01	KYRKOTORGET 3	06100	BORGÅ 10
1782-56	EKENÄS HENSLÖJDSSKOLA	340	361	835-4	01	VILLA ORMNÄS	10600	EKENÄS
1783-30	HAMINAN KOTITEOLLISUUSKOULU	340	461	075-2	05	REUTSINKATU 3	49400	HAMINA
1784-13	HEINOLAN KOTITEOLLISUUSKOULU	340	461	088-0	06	KYMINKATU 23	18130	HEINOLA 13
1785-20	HOLLOLAN KOTITEOLLISUUSKOULU	340	461	098-1	04		15880	SORAMÄKI
1786-86	IISALMEN KOTITEOLLISUUSKOULU	340	461	140-1	08	POHJOLANKATU 9	74100	IISALMI
1787-69	IKAALISTEN KOTITEOLLISUUSKOULU	340	361	143-8	02		39590	TEVANIEMI
1788-43	ILMAJOEN KOTITEOLLISUUSKOULU	340	361	145-6	10		60800	ILMAJOKI
1829-51	INGMANIN KOTITEOLLISUUSKOULU	340	151	749-4	08		70900	TOIVALA
1789-26	ISONKYRÖN KOTITEOLLISUUSKOULU	340	361	152-0	10		61500	ISOKYRÖ

NUMERO	OPPILAITOKSEN NIMI	TYYPPI	OMIST.	KUNTA	LÄÄNI	LÄHISOITE	POSTINRO	POSTITOIMIPAIKKA
1790-64	JOENSUUN KOTITEOLLISUUSKOULU	340	461	167-6	07	TULLIPORTINK.1 B	80130	JOENSUU 13
1792-21	JURVAN KOTITEOLLISUUSKOULU	340	361	175-9	10		66300	JURVA KK
1794-94	KAJAANIN KOTITEOLLISUUSKOULU	340	361	205-9	11	ASEMAKATU 6	87100	KAJAANI 10
1795-77	KALAJOEN KOTITEOLLISUUSKOULU	340	361	208-6	11	OPINTIE 2	85100	KALAJOKI
1797-34	KIHNIÖN KOTITEOLLISUUSKOULU	340	361	250-9	02		39820	KIHNIÖ
1799-16	KOUVOLAN KOTITEOLLISUUSKOULU	340	361	286-6	05	UTINKATU 85	45200	KOUVOLA 20
1801-53	KUOPIO KUTI-TAIDETEOLL.OPPII.	340	152	297-6	08	PIISPANKATU 8	70100	KUOPIO 10
1803-10	KVEVLAX HEMSLÖJSSKOLA	340	361	499-8	10		66530	KVEVLAX
1805-83	L:RANNAN KOTITEOLLISUUSKOULU	340	151	405-3	05	KOULUKATU 31	53100	LPR 10
1167-36	LAHDEN KULTASEPPÄKOULU	340	361	398-2	04	SAVONKATU 51	15210	LAHTI 21
1716-73	LAHDEN TAIDETEOLL. OPPILAITOS	340	361	398-2	04	KANNAKSENKATU 22	15100	LAHTI 10
1807-40	LEMPÄÄLÄN KOTITEOLLISUUSKOULU	340	361	418-1	04		37500	LEMPÄÄLÄ
1808-23	LEPPÄVIRKAN KOTITEOLL.KOULU	340	361	420-0	08		79100	LEPPÄVIRTA
1809-06	LOIMAAN KOTITEOLLISUUSKOULU	340	152	430-1	02		32200	LOIMAA
1810-45	LYBECKERIN KOTITEOLLISUUSKOULU	340	151	678-1	11	REIPONKATU 35	92100	RAAHE
1812-01	MIKKELIN KOTITEOLLISUUSKOULU	340	361	491-6	06	RAATIHUONEENK.11	50100	MIKKELI 10
1813-91	MYNÄMÄEN KOTITEOLLISUUSKOULU	340	361	503-2	02		23100	MYNÄMÄKI
1814-74	NIVALAN KOTITEOLLISUUSKOULU	340	152	535-3	11		85500	NIVALA
1815-57	OULUN KOTITEOLLISUUSKOULU	340	152	564-7	11	UUSIKATU 53	90120	OULU 12
1816-31	PETÄJÄVEDEN KOTITEOLL.KOULU	340	361	592-2	09		41900	PETÄJÄVESI
1817-14	PIIPPOLAN KOTITEOLLISUUSKOULU	340	461	603-9	11		92620	PIIPPOLA KK
1818-39	ROVANIEMEN KOTITEOLLISUUSKOULU	340	152	698-3	12	RATAKATU 2	96400	ROVANIEMI 40
1820-19	SALON KOTITEOLLISUUSKOULU	340	152	734-8	02	RUMMUNLYÖJÄNK.2	24100	SALO 10
1821-42	SAVONLINNAN KOTITEOLL.KOULU	340	461	740-3	06	POHJOLANKATU 6	57200	SLN 20
1824-49	TAMMELAN KOTITEOLLISUUSKOULU	340	361	834-5	04		31300	TAMMELA
1825-22	TERJÄRV HEMSLÖJSSKOLA	340	152	288-4	10		68700	TERJÄRV
1826-05	TERVOLAN KOTITEOLLISUUSKOULU	340	361	845-5	12		95385	TERVOLA
1827-95	TOHCLAMMIN KOTITEOLL.KOULU	340	361	849-1	10		69300	TOHOLAMPI
1830-90	TYRVÄÄN KOTITEOLLISUUSKOULU	340	152	912-2	02		38200	VAMMALA
1832-56	URJALAN KOTITEOLLISUUSKOULU	340	361	887-7	04	SASTAMALANKATU 2	31720	URJALANKYLÄ
1833-30	VARKAUDEN KOTITEOLLISUUSKOULU	340	361	915-9	08	LATUKATU 14	78210	VARKAUS 21
1822-82	VIHDIN KOTITEOLLISUUSKOULU	340	361	927-8	01		03400	VIHTI
1835-38	YLIITORNION KOTITEOLLISUUSKOULU	340	361	976-4	12		95600	YLIITORNIO

4 KULJETUKSEN JA TIETULIIKENTEEN OPPILAITOKSET

41 MERILIIKENTEEN OPPILAITOKSET

411 MERENKULKUOPPILAITOKSET

1570-94	H:GIN MERENKULKUOPPILAITOS	411	261	091-3	01	PURJEENTEK.K.1-5	00210	HELSINKI 21
1566-09	KOTKAN MERENKULKUOPPILAITOS	411	261	285-7	05	LEHMUSTIE 4	48130	KOTKA 13
1567-99	RAUMAN MERENKULKUOPPILAITOS	411	261	684-6	02	SUOJANTIE 2	26100	RAUMA 10
1572-50	TURUN MERENKULKUOPPILAITOS	411	261	853-8	02	SUOMEN JUUTSEN	20810	TURKU 81
1568-72	ÅBO SV. SJÖFARTSLÄROANSTALT	411	261	853-8	02	MALMGATAN 5	20100	ÅBO 10
1569-55	ÅLANDS SJÖFARTSLÄROVERK	411	961	478-7	03	NEPTUNIGATAN	22100	MARIEHAMN
1573-34	ÅLANDS SJÖMANSSKOLA	411	961	478-7	03	NEPTUNIG.6	22100	MARIEHAMN

413 AHTAUSALAN OPPILAITOKSET

NUMERO	OPPILAITOKSEN NIMI	TYYPPI	OMIST.	KUNTA	LÄÄNI	LÄHISOIITE	POSTINRO	POSTITOIMIPAIKKA
1574-17	AHTO AHTAUSTEKNILLINEN OPISTO	413	152	285-7	05	TEHTAANKATU 5	48100	KOTKA 10
42	LENTOLIIKENTEEN OPPILAITOKSET							
420	LENTOLIIKENTEEN OPPILAITOKSET							
1575-32	FINNAIRIN ILMAILUOPISTO	420	231	092-7	01		01530	VANTAA-LENTO
1576-80	ILMAILUHALL. KOULUTUSKESKUS	420	261	092-7	01	PL 50	01531	VANTAA-LENTO
43	RAUTATIELIIKENTEEN OPPILAITOKSET							
430	RAUTATIELIIKENTEEN OPPILAITOKSET							
1577-63	RAUTATIEOPISTO	430	262	091-8	01	ASEMARAK.LÄNTI.S.	00100	HELSINKI 10
1158-45	VR HYVINKÄÄN KONEPAJAKOULU	430	262	106-1	01	VR KONEPAJAKOULU	05800	HYVINKÄÄ
1159-28	VR KUOPION KONEPAJAKOULU	430	262	297-6	08	POHJOLANKATU 1	70500	KUOPIO 50
1160-66	VR PASILAN KONEPAJAKOULU	430	262	091-8	01	A-KIVENKATU 17 A	00510	HELSINKI 51
1199-12	VR TURUN KONEPAJAKOULU	430	262	853-8	02	KÖYDENPUNOJAK.14	20100	TURKU 10
44	MAANTIETIIKENTEEN OPPILAITOKSET							
440	MAANTIETIIKENTEEN OPPILAITOKSET							
1581-42	LIIKENNELAITOKSEN AMMATIKOULU	440	361	091-8	01	PASILANKATU 43B	00240	HELSINKI 24
45	TIETOLIIKENTEEN OPPILAITOKSET							
450	TIETOLIIKENTEEN OPPILAITOKSET							
1578-47	POSTI- JA TELEOPISTO	450	262	091-8	01	KÄPYLÄNKUJA 5	00600	HKI 60
1579-20	YLEISRADION AMMATTIOPISTO	450	231	091-8	01	LEMUNTIE 7	00510	HELSINKI 51
5	KAUPPA- JA TOIMISTOALAN OPPILAITOKSET							
51	KAUPPAOPPILAITOKSET							
511	KAUPPAOPPILAITOKSET							
1210-66	ALAJÄRVEN KAUPPAOPPILAITOS	511	131	005-5	10		62900	ALAJÄRVI
1213-06	ESPOON KAUPPAOPPILAITOS	511	361	049-5	01		02600	ESPOO 60
1283-19	ESPOONLAHDEN KAUPPAOPPILAITOS	511	361	049-5	01	OPETTAJANTIE 3	02360	ESPOO 36
1214-96	ET-SATAKUNNAN KAUPPAOPPILAITOS	511	361	102-5	02		32700	LAUTTAKYLÄ
1218-19	H:GIN KAUPPAKOULU JA -OPISTO	511	131	091-8	01	STURENKATU 2	00510	HELSINKI 51
1219-59	H:GIN KAUPPAITTI-KAUPPAOPPIL.	511	152	091-8	01	TÖBLÖNTULLINK.4	00250	HELSINKI 25
1221-14	H:LINNAN KAUPPAOPPILAITOS	511	361	109-8	04	BRAHENKATU 20	13130	HML 13
1215-79	HAAPAJÄRVEN KAUPPAOPPILAITOS	511	131	069-7	11	LINNINTIE 4	85800	HAAPAJÄRVI
1216-52	HAMINAN KAUPPAOPPILAITOS	511	461	075-2	05	EROTTAJANK.21	49400	HAMINA
1211-40	HANDELSLÄROVERKET I EKENÄS	511	361	835-4	01	HÖIJERSVÄGEN 3	10600	EKENÄS

NUMERO	OPPILAITOKSEN NIMI	TYYPPI	OMIST.	KUNTA	LÄÄNI	LÄHTÖSIITE	POSTINRU	POSTITTOIMIPAIKKA
1217-36	HEINOLAN SEUD. KAUPPAOPPILAITOS	511	461	088-0	06	OPINTIE 2	18200	HEINOLA 20
1220-31	HYVINKÄÄN KAUPPAOPPILAITOS	511	361	106-1	01	UUDENMAANKATU 22	05800	HYVINKÄÄ
1222-62	IISALMEN KAUPPAOPPILAITOS	511	361	140-1	08	ASEVELIKATU 24	74100	IISALMI
1223-87	IKAALISTEN KAUPPAOPPILAITOS	511	361	143-8	02		39500	IKAALINEN
1224-60	IMATRAN KAUPPAKOULU	511	361	153-9	05		55800	IMATRA 80
1225-44	JUENSUUN KAUPPAOPPILAITOS	511	361	167-6	07	SORTAVALANK. 4	80200	JUENSUU 20
1226-27	JYVÄSKYLÄN KAUPPAOPPILAITOS	511	361	179-5	09	RAJAKATU 37	40200	JYVÄSKYLÄ 20
1227-00	JÄMSÄN JOKILAAKSON KAUPPAOPPIL.	511	461	183-2	09		42300	JÄMSÄNKOSKI
1228-90	KAJAANIN KAUPPAOPPILAITOS	511	361	205-9	11	VUORIKATU 2	87100	KAJAANI 10
1229-73	KEMIJÄRVEN KAUPPAOPPILAITOS	511	361	320-3	12	SEMINAARINKATU 9	98120	KEMIJÄRVI 2
1230-05	KEMIN KAUPPAOPPILAITOS	511	361	240-8	12	POHJUISRANTAK.9	94100	KEMI 10
1231-95	KOKKOLAN KAUPPAOPPILAITOS	511	361	272-9	10	TEHTAANKATU 34	67100	KOKKOLA 10
1232-78	KOTKAN KAUPPAOPPILAITOS	511	361	285-7	05	KYMENLAAKSONK.27	48100	KOTKA 10
1233-51	KOUVOLAN LIIKETAL.-INSTITUUTTI	511	361	286-6	05	SALPAUSSELÄNK.57	45100	KOUVOLO 10
1234-35	KUUPION KAUPPAOPPILAITOS	511	361	297-6	08	PRESIDENTTINK.1	70100	KUUPIO 10
1235-18	KUUSAMON KAUPPAOPPILAITOS	511	361	305-6	11	MAASELÄNTIE 34	93600	KUUSAMO
1236-58	KUUSANKOSKEN KAUPPAKOULU	511	361	306-5	05	KESKUSAUKIO 1	45700	KUUSANKOSKI
1237-81	LAHDEN KAUPPAOPPILAITOS	511	361	398-2	04	STÄHLBERGINK.4	15110	LAHTI 11
1238-64	LAPIN KAUPPAOPPILAITOS	511	461	758-6	12	LAPINTIE 56	99600	SODANKYLÄ
1239-48	LAPPEENRANNAN KAUPPAOPPILAITOS	511	361	405-3	05	POHJOLANKATU 10	53100	LPR 10
1240-86	LAPUAN KAUPPAOPPILAITOS	511	361	408-0	10		62100	LAPUA KP 7
1241-69	LIEKSAN KAUPPAOPPILAITOS	511	361	422-8	07	KUJMONKATU 32	81700	LIEKSA
1242-43	LOHJAN KAUPPAOPPILAITOS	511	361	427-3	01	NUMMENTIE 4-6	08100	LOHJA 10
1243-26	LOJMAAN KAUPPAOPPILAITOS	511	152	430-1	02	TURUNTIE 31	32200	LOJMAA
1244-09	LOUNAIS-HÄMEEN KAUPPAOPPILAIT.	511	152	061-5	04	KOULUKATU 13	30100	FORSSA 10
1245-99	MALMIN KAUPPAOPDISTO	511	131	091-8	01	HIETAKUMMUNTIE 1	00700	HELSINKI 70
1246-72	MIKKELIN KAUPPAOPPILAITOS	511	361	491-6	06	PÄÄMAJANKATU 4	50100	MIKKELI 10
1247-55	MÄNTÄN KAUPPAOPPILAITOS	511	361	506-9	04	KOSKELANKATU 2	35820	MÄNTÄ 2
1277-74	NURMESEN KAUPPAOPPILAITOS	511	361	541-8	07	KOULUKATU 1	75500	NURMES
1248-39	OULAISTEN KAUPPAOPPILAITOS	511	361	563-8	11	LAUTATARHANK.3	86300	OULAINEN
1249-12	OULUN KAUPPAOPPILAITOS	511	361	564-7	11	MAUNONKATU 2	90100	OULU 10
1250-59	PIEKSAMÄEN KAUPPAOPPILAITOS	511	361	593-1	06	LAAKSOTIE 47	76120	PMK 12
1251-33	PIETARSAAREN KAUPPAOPPILAITOS	511	361	598-6	10	P.HALLVARINK.1	68600	PIETARSAARI
1252-16	POHJ-SATAKUNNAN KAUPPAOPPIL.	511	461	214-1	02	PL.3	38700	KANKAANPÄÄ
1253-56	PORVON KAUPPAOPPILAITOS	511	361	609-3	02	LJVIANPUISTUK.1	28100	PORI 10
1254-89	PORVOON KAUPPAOPPILAITOS	511	131	612-1	01	OPISTOKUJA 1	06100	PORVOO 10
1255-62	RAAHEN PORVARI- JA KAUPPAKOULU	511	151	678-1	11	MERIKATU 2	92100	RAAHE
1256-46	RAISION KAUPPAOPPILAITOS	511	361	680-0	02		21200	RAISIO
1257-29	RAUMAN KAUPPAOPPILAITOS	511	131	684-6	02	ANKKURIKATU 2	26100	RAUMA 10
1258-02	RIIHIMÄEN KAUPPAOPPILAITOS	511	361	694-7	04	KALEVANKATU 5-7	11100	RIIHIMÄKI 10
1259-92	ROVANIEMEN KAUPPAOPPILAITOS	511	361	699-3	12	AIONKATU 1	96200	ROVANIEMI 20
1261-07	S:LINNAN LIIKETAL.-INSTITUUTTI	511	361	740-3	06	SOTILASPOJANK.3	57100	SLN 10
1260-24	SALON KAUPPAOPPILAITOS	511	361	734-8	02	PL.85	24101	SALO 10
1262-97	SEINÄJÖEN KAUPPAOPPILAITOS	511	361	743-0	10	KOULUKATU 41	60100	SEINÄJOKI 10
1263-70	SUOMEN LIIKEM. KAUPPAOPDISTU	511	151	091-8	01	VETURIMIEHENK.1	00520	HELSINKI 52
1264-53	SUUPORHJAN KAUPPAOPPILAITOS	511	131	232-5	10	KP.4	61800	KAUHAJOKI KK
1265-37	SVENSKA HANDELSÄROVERKET	511	131	091-8	01	ADVÄGEN 10A	00200	HFORKS 20
1267-43	TAMPEKEEN KAUPPAOPPILAITOS	511	361	837-2	04	SAMMUNKATU 45	33540	TAMPERE 54
1268-83	TORNIONLAAKSON KAUPPAOPPILAIT.	511	131	851-0	12	KIRKKOTIE 10	95400	TORNIO

NUMERO	OPPILAITOKSEN NIMI	TYYPPI	OMIST.	KUNTA	LÄÄNI	LÄHISOITE	POSTINRO	POSTITOIMIPAIKKA
1269-66	TURUN KAUPPAOPPISTO	511	151	853-8	02	KELLONSOITT.K.9	20500	TURKU 50
1270-55	TURUN KAUPUNGIN KAUPPAKOULU	511	361	853-8	02	MUSTAINVELJ.K.4	20100	TURKU 10
1272-61	VAASAN KAUPPAOPPILAITOS	511	361	905-8	10	RAVIKATU	65140	VAAASA 14
1273-45	VAKKA-SUOMEN KAUPPAOPPILAITOS	511	131	895-0	02	LILJALAAKSONK.23	23500	JUUSIKAUPUNKI
1274-28	VALKEAKOSKEN SEUD.KAUPPAOPPIL.	511	461	908-5	04	VALKEAKOSKENK.29	37600	VALKEAKOSKI
1275-01	VARKAUDEN KAUPPAOPPILAITOS	511	361	915-9	08	OSMAJOENTIE 28	78210	VARKAUS 21
1276-91	VIRTAJEN SEUD.KAUPPAOPPILAITOS	511	461	936-0	04	SIPILÄNTIE 1	34800	VIRRAT
1279-31	ÅLANDS HANDELSÄROVERK	511	961	478-7	03	NEPTUNIGATAN 21	22100	MARIEHAMN
1278-57	ÅÅNEKOSKEN KAUPPAOPPILAITOS	511	361	992-0	09	OPINTIE 1	44120	ÅÅNEKOSKI
<p>512 INVALIDIEN KAUPPA- JA TOIMISTOALAN OPPILAITOKSET</p>								
1281-52	JÄRVENPÄÄN INV. KAUPPAOPPIL.	512	152	186-9	01	PL 46	04401	JÄRVENPÄÄ
1280-79	KIIPIULAN KAUPPAKOULU	512	151	165-8	04	PPA I KIIPIULA	14200	TURENKI
1282-36	MERIKOSKEN KAUPPAOPPILAITOS	512	152	564-7	11	KASARMINNIE 12	90100	OULU 10
<p>52 LIIKEALAN ERIKOISKOULUT</p>								
<p>520 LIIKEALAN ERIKOISKOULUT</p>								
1434-66	E-INSTITUUTTI	520	141	091-8	01	TULISUONTIE 3	00820	HELSINKI 82
1424-92	HANKIJAYHTYMÄN LIIKEPISTO	520	141	091-8	01	PL 80	00101	HELSINKI 10
1435-40	HÄMEENKYLÄN KAUPPIASPISTO	520	131	092-7	01		01630	HÄMEENKYLÄ
1429-48	K-INSTITUUTTI	520	131	049-5	01		02860	ESPOO 86
1426-58	MARKKINOINTI-INSTITUUTTI	520	152	091-8	01	TÖÖLÖNTULLINK.6	00250	HELSINKI 25
1292-00	POHJANMAAN YRITTÄJÄOPISTO	520	131	233-4	10		62210	KAUHAVA
1428-15	SUOMEN OSUUSKAUPPAPISTO	520	141	091-8	01	JOLLAS	00850	HELSINKI 85
<p>59 MUUT KAUPPA- JA TOIMISTOALAN OPPILAITOKSET</p>								
<p>599 MUUT KAUPPA-JA TOIMISTOALAN OPPILAITOKSET</p>								
1430-37	ATK-INSTITUUTTI	599	152	091-8	01	TOPPAROIKANK.14	00520	HELSINKI 52
1433-83	KUNNALLISOPISTO	599	151	858-3	01		04310	TUUSULA
1432-50	VIENTIKOULUTUSSÄÄTIÖ	599	151	091-8	01	KASARMINNKATU 44	00130	HELSINKI 13
<p>6 HOITOALAN OPPILAITOKSET</p>								
<p>61 SAIRAANHOITO-OPPILAITOKSET</p>								
<p>610 SAIRAANHOITO-OPPILAITOKSET</p>								
1327-74	BARNVÄRDSSKOLAN FOLKHÄLSAN	610	151	091-8	01	TOPELIUSG.20	00250	H:FORS 25
1293-90	EKENÄS SJUKVÄRDSSKOLA	610	261	835-4	01	RASEBORGSV.5	10600	EKENÄS
1298-38	H:FORS SV.SJUKVÄRDSINSTITUT	610	261	091-8	01	TOPELIUSG.41	00250	H:FORS 25
1294-73	H:GIN DIAKONIAOPISTO	610	151	091-8	01	ALPPIKATU 2 B	00530	HELSINKI 53
1295-56	H:GIN KAUP.SAIR.HOITO-OPPIL.	610	361	091-8	01	LÄÄKÄRINKATU 8 C	00250	HELSINKI 25
1297-13	H:GIN SAIRAANHOITO-OPISTO	610	261	091-8	01	TUKHOLMANKATU 10	00290	HELSINKI 29

NUMERO	OPPILAITOKSEN NIMI	TYYPPI	OMIST.	KUNTA	LÄÄNI	LÄHIOSUITE	POSTINRO	POSTITOIMIPAIKKA
1296-30	H:GIN 4-SAIR.HOITO-OPPILAITOS	610	261	091-8	01	HANKASUONTIE 3	00390	HKI 39
1299-86	H:LINNAN SAIR.HOITO-OPPILAITOS	610	261	109-8	04	PL.58	13101	HML 10
1342-00	HOPEANIEMEN KUNTOHOITAJAKOULU	610	172	927-8	01		03100	NUMMELA
1300-59	KAINUUN SAIR.HOITO-OPPILAITOS	610	261	205-9	11	KETUNPOLKU 4	87100	KAJAANI 10
1345-56	KESKI-POHJANM.SAIR.HOITO-OPPILAITOS	610	261	272-9	10	TORIKATU 13	67100	KOKKOLA 10
1301-33	KESKI-SUOMEN SAIR.HOITO-OPPILAITOS	610	261	179-5	09	KESK.SAIR.TIE 21	40620	JYVÄSKYLÄ 62
1302-16	KOTKAN SAIR.HOITO-OPPILAITOS	610	261	285-7	05	PL. 107	48101	KOTKA 10
1303-64	KUOPION SAIR.HOITO-OPPILAITOS	610	261	297-6	08	PL.28	70101	KUOPIO 10
1304-89	KATILOOPISTO	610	261	091-8	01	SOFIANLEHDONK.5	00610	HELSINKI 61
1305-62	LAHDEN DIAKONIAOPISTO	610	151	398-2	04	VUORIKATU 4	15110	LAHTI 11
1306-46	LAHDEN SAIRAANHOITO-OPPILAITOS	610	261	398-2	04	RAUTATIENK.19 A	15110	LAHTI 11
1307-29	LAPIN SAIR.HOITO-OPPILAITOS	610	261	698-3	12	POHJOLANKATU 2	96100	ROVANIEMI 10
1308-02	LAPPEENRANNAN SAIR.HOITO-OPPILAITOS	610	261	405-3	05		53130	LPR 13
1309-92	MIKKELIN SAIR.HOITO-OPPILAITOS	610	261	491-6	06	PL.174	50101	MIKKELI 10
1310-24	OULUN DIAKONIAOPISTO	610	152	564-7	11	UUSIKATU 46	90100	OULU 10
1311-07	OULUN SAIR.HOITO-OPPILAITOS	610	261	564-7	11		90220	OULU 22
1312-97	PIRKANMAAN SAIR.HOITO-OPPILAITOS	610	261	837-2	04	KALEVANTIE 6	33100	TAMPERE 10
1313-70	POHJ-KARJALAN SAIR.HOITO-OPPILAITOS	610	261	167-6	07		80210	JOENSUU 21
1314-53	PORIN DIAKONIAOPISTO	610	151	609-3	02		28500	PORI 50
1315-37	PORIN SAIR.HOITO-OPPILAITOS	610	261	609-3	02		28500	PORI 50
1316-10	SALON SAIRAANHOITO-OPPILAITOS	610	261	734-8	02	KARJALANKATU 2	24130	SALO 13
1317-50	SAVOLINNAN SAIR.HOITO-OPPILAITOS	610	261	740-3	06	VAPAUDENT.32-34	57120	SLN 12
1318-83	SEINÄJÜEN SAIR.HOITO-OPPILAITOS	610	261	743-0	10		60100	SEINÄJOKI 10
1319-66	SISÄÄHETYSSEUR.DIAKONIAOPISTO	610	152	593-1	06		76130	PNK 13
1337-49	SUDJARINTEEN VAJAAMIEL.KOULU	610	461	774-2	09		44200	SUOLAHTI
1320-63	TAMPEREEN SAIRAANHOITO-OPPILAITOS	610	261	837-2	04	KUNTOKATU 4	33520	TAMPERE 52
1325-01	TURUN SAIRAANHOITO-OPPILAITOS	610	261	853-8	02	KIINANMYLLYNK. 8	20520	TURKU 52
1331-52	TÖLD BARNAVÄRDSSKOLA	610	152	091-8	01	ANDRA LINJEN 12A	00530	H:FORS 53
1326-91	VASA SJUKVÄRDSTÄNSSTALT	610	261	905-8	10	SANDVIKSGATAN 6	65130	VASA 13
1332-36	ÄBOLANDS BARNAVÄRDSSKOLA	610	461	853-8	02	SIRKKALAGATAN 32	20700	ÄBO 70
1179-73	64 KAUNEUDENHOITO-OPPILAITOKSET							
1341-27	640 KAUNEUDENHOITU-OPPILAITOKSET							
	H:GIN KAUP.KAUNEUDENHOIT.AK.	640	361	091-8	01	LÄNT.-BRAHENK.2	00510	HELSINKI 51
	SUOMEN KOSMETOLOG.YHD.OPISTO	640	152	091-8	01	ALEKSANTERINK.15	00100	HELSINKI 10
1184-35	69 MUUT HOITOALAN OPPILAITOKSET							
1329-31	690 MUUT HOITOALAN OPPILAITOKSET							
	INSTRUMENTARIUM OY:N AMM.OPPIL	690	131	091-8	01	ELIMÄENK.22-24	00510	HELSINKI 51
1178-90	KASVATTAJAOPISTO	690	152	593-1	06		76130	PNK 13
1344-73	VALTION HAMMASTEKNIIKKO-OPISTO	690	261	091-8	01	WALLININKATU 2	00530	HELSINKI 53
	YKSIT.HIEROMAUPISTO K.JUNIUNEN	690	121	398-2	04	RAUHANKATU 6	15110	LAHTI 11

7 MUUT KESKIAST. AMMATILL. JA MUUTA ERITYISKOUL. ANTAVAT OPPILAITOKSET

NUMERO OPPILAITOKSEN NIMI TYPPI OMIST. KUNTA LÄÄNI LÄHIOSUITE POSTINRO POSTIITTOIMIPAIKKA

71 TAIDEALAN OPPILAITOKSET

711 KUVAAMATAITEEN OPPILAITOKSET

1711-60	KANKAANPÄÄN TAIDEKOULU	711	152	214-1	02	ASEMAKATU	38700	KANKAANPÄÄ
1738-85	LAHDEN TAIDEKOULU	711	361	398-2	04	SAMMONKATU 8	15100	LAHTI 10
1715-90	MAINOSGRAAFIKKOJEN KOULU	711	152	091-8	01	TÖÖLÖNTULLINK.8	00250	HELSINKI 25
1712-44	TURUN TAIDEYHD.PIITRUSTUSKOULU	711	152	853-8	02	TERVAHOVINKATU 6	20810	TURKU 81
1713-27	VAPAA TAIDEKOULU	711	152	091-8	01	KASARMIKATU 48	00130	HELSINKI 13

713 MUSIIKKIOPILOITOKSET

1933-39	BORGÅNEJDENS MUSIKINSTIITUT	713	461	612-1	01	LINNANKOSKIG.30	06100	BORGÅ 10
1930-57	EKENÅS STADS MUSIKSKOLA	713	361	835-4	01	STADSHUSET	10600	EKENÅS
1924-06	ESBOBYGDENS MUSIKSKOLA	713	152	235-2	01	THURMANSALLEN 6	02700	GRANKULLA
1934-87	ESPOON MUSIIKKIOPISTO	713	152	049-5	01	JOUSENKAARI 10	02120	ESPOO 12
1923-23	ESPOON MUSIIKKIKOULU	713	152	049-5	01	NIITYKATU 5 B	02200	ESPOO 20
1935-60	ET-POHJANMAAN MUSIIKKIOPISTO	713	131	743-0	10	KOULUKATU 41 D	60100	SEINÄJOKI 10
1936-44	FORSSAN MUSIIKKIOPISTO	713	361	061-5	04	KAUPPAKATU 15	30100	FORSSA 10
1937-27	GRANKULLA MUSIKSKOLA	713	152	235-2	01	N. MOSSAVÄGEN 23	02700	GRANKULLA
1939-90	H:GIN NMKY:N MUSIIKKIOPISTO	713	152	091-8	01	VUORIKATU 17	00100	HELSINKI 10
1938-00	HELSINGIN KONSERVATORIO	713	151	091-8	01	FREDRIKINK.34 B	00100	HELSINKI 10
1940-22	HUITTISTEN MUSIIKKIORISTO	713	361	102-5	02	HYVINKÄÄNK.1	32700	LAUTTAKYLÄ
1941-05	HYVINKÄÄN MUSIIKKIOPISTO	713	152	106-1	01	HATTELMAILANT. 25	05800	HYVINKÄÄ
1942-95	HÄMEENLINNAN MUSIIKKIOPISTO	713	152	109-8	04		13100	HML 10
1988-74	ILMAJÖEN MUSIIKKIOPISTO	713	152	145-6	10		60800	ILMAJOKI
1944-51	IMATRAN MUSIIKKIOPISTO	713	152	153-9	05	KISÄLLINKATU 1	55100	IMATRA 10
1945-35	ITÄ-HELSINGIN MUSIIKKIOPISTO	713	152	091-8	01	UNTUVAISENTIE 4	00820	HELSINKI 82
1946-18	JALASJÄRVEN MUSIIKKIOPISTO	713	152	164-9	10	PAPINTIE 4	61600	JALASJÄRVI
1947-25	JANAKKALAN MUSIIKKIOPISTO	713	152	165-8	04		14200	TURENKI
1948-81	JOENSUUN MUSIIKKIOPISTO	713	361	167-6	07	RANTAKATU 31	80100	JOENSUU 10
1949-64	JOKILAAKSOJEN MUSIIKKIOPISTO	713	461	535-3	11		85500	NIVALA
1929-19	JOUTSENON MUSIIKKIOPISTO	713	152	173-1	05		54100	JOUTSENO
1950-37	JYVÄSKYLÄN KONSERVATORIO	713	151	179-5	09	GUMMERUKSENK.6	40100	JYVÄSKYLÄ 10
1951-85	KAINUUN MUSIIKKIOPISTO	713	152	205-9	11	LINNAKATU 18	87100	KAJAANI 10
1952-68	KANKAANPÄÄN MUSIIKKIKOULU	713	152	214-1	02		38700	KANKAANPÄÄ
1999-22	KARKKILAN MUSIIKKIOPISTO	713	171	224-2	01		03600	KARKKILA
1953-42	KAUHAJÖEN MUSIIKKIOPISTO	713	361	232-5	10		61800	KAUHAJOKI KK
1989-57	KEIKYÄN MUSIIKKIOPISTO	713	361	238-9	02	KUNNANTOIMISTO	32740	AETSA
1954-25	KEMIJÄRVEN MUSIIKKIOPISTO	713	152	320-3	12	SÄRKELÄNTIE 4	98120	KEMIJÄRVI 2
1956-98	KEMIN TYÖVÄENYHD.MUSIIKKIOPI.	713	152	240-8	12	VALTAKATU 22 C	94100	KEMI 10
1957-71	KESKI-POHJANMAAN MUSIIKKIOPI.	713	152	272-9	10	JUNGSBORG	67100	KOKKOLA 10
1984-45	KESKI-SAVON MUSIIKKIOPISTO	713	361	915-9	08	ASEMAKATU 3	78200	VARKAUS 20
1998-49	KESKISEN UUDENMAAN MUSIIKKIOPI.	713	152	186-9	01	MANNILANTIE 51	04400	JÄRVENPÄÄ
1997-65	KIRKKONUMMEN MUSIIKKIOPISTO	713	152	257-2	01	TOLSANPOLKU 2 C	02400	KIRKKONUMMI
1958-54	KOTKAN-SEUDUN MUSIIKKIOPISTO	713	152	285-7	05	KIRKKOKATU 24	48100	KOTKA 10
1719-13	KUOPION KONSERVATORIO	713	152	297-6	08	KAUPPAKATU 40-42	70100	KUOPIO 10
1959-38	KUULA-OPISTO	713	361	905-8	10	KIRKKOPIUST.28	65120	VAASA 12

NUMERO	OPPILAITOKSEN NIMI	TYYPPI	OMIST.	KUNTA	LÄÄNI	LÄHIOSOITE	PUSTINRU	POSTITOIMIPAIKKA
1960-76	KÄPYLÄN MUSIIKKIOPISTO	713	152	091-8	01	KOSKELANTIE 30	00610	HELSINKI 61
1962-33	LAPIN MUSIIKKIOPISTO	713	361	698-3	12	HALLITUSKATU 11	96100	ROVANIEMI 10
1963-16	LAPPEENRANNAN MUSIIKKIOPISTO	713	152	405-3	05	KOULUKATU 36	53100	LPR 10
1964-23	LAPUAN MUSIIKKIOPISTO	713	361	408-0	10	YLLINKULMA 8 12	62100	LAPUA
1987-91	LAUTTASAAREN MUSIIKKIOPISTO	713	152	091-8	01	ISOKAARI 19	00200	HELSINKI 20
1925-96	LIEKSAN MUSIIKKIOPISTO	713	152	422-8	07	KUHMONKATU 16	81700	LIEKSA
1990-96	LIMINGAN SEUDUN MUSIIKKIOPISTO	713	361	425-5	11		91900	LIMINKA
1965-89	LOHJAN MUSIIKKIOPISTO	713	361	427-3	01	KULLERKONKATU 7	08100	LOHJA 10
1967-46	LÄNSI-H:GIN MUSIIKKIOPISTO	713	152	091-8	01	ULVILANTIE 29	00350	HELSINKI 35
1955-08	LÄNSI-POHJAN MUSIIKKIOPISTO	713	361	240-8	12	MERIPUISTOK.19	94100	KEMI 10
1966-62	MIKKELIN MUSIIKKIOPISTO	713	152	491-6	06	MIKKONKATU 1	50100	MIKKELI 10
1996-82	NAANTALIN MUSIIKKIOPISTO	713	152	485-1	02	LUONNONMAANTIE	21100	NAANTALI
1968-29	OULUN KAUPUNGIN KONSERVATORIO	713	361	564-7	11	OJAKATU 2	90100	OULU 10
1995-18	OULUNKYLÄN POP-JAZZ OPISTO	713	152	091-8	01	SILTAVUODINT.24	00640	HKI 64
1991-79	PAAVALIN SRK:N MUSIIKKIOPISTO	713	171	091-8	01	HÄMEENTIE 73	00550	HKI 55
1994-19	PAIMION MUSIIKKIOPISTO	713	152	577-5	02	SÄÄSTÖTALO AS.1	21530	PAIMIO
1922-40	PIETARSAAREN MUSIIKKIKOULU	713	171	598-6	10	PL 34	68601	PIETARSAARI
1928-36	PIETARSAAREN SEUD.MUSIIKKIOPISTO	713	361	598-6	10	KANAVAPUISTIKKO	68600	PIETARSAARI
1979-83	PIRKANMAAN MUSIIKKIOPISTO	713	152	837-2	04	KAUPPAKATU 6	33210	TAMPERE 21
1927-52	PITÄJÄNMAEN MUSIIKKIKOULU	713	171	091-8	01	KYLVÄJÄNTIE 12	00390	HELSINKI 39
1992-52	POHJ.SATAKUNNAN MUSIIKKIOPISTO	713	152	581-2	02		39700	PARKANO
1969-02	POHJ-HELSINGIN MUSIIKKIOPISTO	713	152	091-8	01	SALP. SEL. T. 14	00710	HELSINKI 71
1970-41	POHJOIS-KYMEN MUSIIKKIOPISTO	713	152	286-6	05	SALPAUSSELÄNK.38	45100	KOUVOLA 10
1971-24	PORIN MUSIIKKIOPISTO	713	361	609-3	02	VÄHAUUSIKATU 17	28100	PORI 10
1961-59	PÄTJÄT-HÄMEEN KONSERVATORIO	713	131	398-2	04	SIBELIUKSENK.8	15110	LAHTI 11
1972-07	RAAHEN MUSIIKKIOPISTO	713	361	678-1	11	RANTAKATU 26	92100	RAAHE
1973-97	RAUMAN MUSIIKKIOPISTO	713	152	684-6	02	ETELÄPITKÄK. 17	26100	RAUMA 10
1974-70	RIIHIMÄEN MUSIIKKIOPISTO	713	361	694-7	04	KOULUKATU 14	11100	RIIHIMÄKI 10
1975-53	SALON MUSIIKKIOPISTO	713	361	734-8	02	HÄMEENTIE 34	24100	SALO 10
2000-19	SAVITAIPALEEN MUSIIKKIKOULU	713	152	739-3	05		54800	SAVITAIPALE
1976-37	SAVONLINNAN MUSIIKKIOPISTO	713	152	740-3	06	KIRKKOKATU 17	57100	SLN 10
1977-10	SOLF MUSIKSKOLA	713	152	499-8	10		65450	SOLF
1978-19	SUOMI-POJAT JA SUOMI-TYTÖT	713	152	091-8	01	NIEMENMÄENT.5 A	00350	HELSINKI 35
1931-31	TAMPEREEN KONSERVATORIO	713	151	837-2	04	LUDELININP.2	33230	TAMPERE 23
1926-79	TOIJALAN SEUD. MUSIIKKIOPISTO	713	152	864-8	04	PEISAMONTIE 12	37800	TOIJALA
1932-14	TURUN KONSERVATORIO	713	152	853-8	02	LINNANKATU 43 A	20100	TURKU 10
1981-22	VAKKA-SUOMEN MUSIIKKIOPISTO	713	152	400-8	02		23800	LAITILA
1982-88	VALKEAKOSKEN MUSIIKKIOPISTO	713	361	908-5	04	KAUPPILANTIE 2	37600	VALKEAKOSKI
1983-61	VANTAAN MUSIIKKIOPISTO	713	361	092-7	01	ORVUKKITTIE 13	01300	TIKKURILA
1980-15	VAARSINAIS-SUOMEN MUSIIKKIUPPIL	713	152	853-8	02	KAIVOK.14 A 21	20520	TURKU 52
1985-28	VIITASAAREN ALUEEN MUSIIKKIOP.	713	152	931-5	09		44500	VIITASAARI
1993-36	VIRTAIN MUSIIKKIOPISTO	713	152	936-0	04	MÄKITIE 20	34800	VIRRAT
1986-01	YLVIESKAN SEUDUN MUSIIKKIOP.	713	361	977-3	11	KYÖSTINTIE 4	84100	YLVIESKA 10
1943-78	YLA-SAVON MUSIIKKIOPISTO	713	152	140-1	08	SAVONKATU 22 C 3	74100	IISALMI

72 SOTILAS-, VARTIOINTI- JA SUOJELUALOJEN OPPILAITUKSET

721 SOTILASALAN AMMATILLISET OPPILAITUKSET

NUMERO	OPPILAITOKSEN NIMI	TYYPPI	OMISI.	KUNTA	LÄÄNI	LÄHISOITE	POSTINRO	POSTITOIMIPAIKKA
1860-02	ASEKOULU	721	261	272-9	10		67100	KOKKOLA 10
1847-34	ESIKUNTAKOULU	721	261	091-8	01	PL 11	00861	HELSINKI 86
1859-70	HUOLTOKOULUTUSKESKUS	721	261	398-2	04		15700	LAHTI 11
1721-35	ILMAVOIMIEN TEKNIILLINEN KOULU	721	261	299-4	04	PL.5	35601	HALLI
1862-75	ILMAVOIMIEN VIESTIKOULU	721	261	180-5	09		41160	TIKKAKOSKI
1851-11	LAIVASTON KOULU	721	261	853-8	02		20240	TURKU 24
1853-84	PANSSARIKOULU	721	261	109-8	04		13700	PAROLANNUMMI
1720-51	PÄÄLLYSTÖOPPISTO	721	261	405-3	05	PL 5	53601	L:RANTA 60
1848-17	SOITTAJAKOULU	721	261	091-8	01	PL 13	00251	HELSINKI 25
1858-97	SÄHKÖTEKNILLINEN KOULU	721	261	694-7	04		11100	RIIHIMÄKI 10
722 RAJAVARTIOALAN OPPILAITOKSET								
1850-38	MERIVARTIOKOULU	722	261	049-5	01	PL. 5	02151	ESPOO 15
1849-24	RAJAKOULU	722	261	153-9	05	PL. 5	55911	IMATRA 91
723 PALO-, POLIISI-, TULLIALAN YMS OPPILAITOKSET								
1710-87	POLIISIN KURSSIKESKUS	723	261	837-2	04	POHJOLANKATU 25	33500	TAMPERE 50
1723-41	POLIISIOPISTO	723	261	049-5	01	MIESTENTIE 2	02150	ESPOO 15
1725-64	TEOLLISUUSVARTIJAKOULU	723	131	091-8	01	SILTASAAR.K.18 A	00530	HELSINKI 53
1724-81	TULLIKOULU	723	261	091-8	01	YRJÖNKATU 8-10	00120	HELSINKI 12
1722-18	VALTION PALO-OPPISTO	723	261	049-5	01	KIVIMIEHENTIE 2	02150	ESPOO 15
73 URHEILU-, ASKARTELUHJAAJA- YMS OPPILAITOKSET								
731 URHEILUOPPISTOT								
1726-48	KISAKALLION URHEILUOPPISTO	731	151	428-2	01		08360	KISAKALLIO
1770-19	KUORTANEEN URHEILUOPPISTO	731	151	300-1	10		63170	KUORTANE
1727-21	PAJULAHDEN URHEILUOPPISTO	731	151	532-6	04		15560	NASTOLA
1728-04	SOLVALLA IDROTTSINSTITUT	731	151	049-5	01		02840	ESBO 84
1729-94	SUOMEN URHEILUOPPISTO	731	131	089-9	06		19120	VIERUMÄKI
1767-14	TANHUVAARAN URHEILUOPPISTO	731	151	740-3	06		58460	TANHUVAARA
1769-87	TUL:N URHEILUOPPISTO-KISAKESKUS	731	152	606-6	01		10460	KUOVILA
1730-26	VARALAN LIIKUNTAOPPISTO	731	151	837-2	04	VARALANK.36	33240	TAMPERE 24
1768-21	VUOKATIN URHEILUOPPISTO	731	151	765-0	11		88615	VUOKATTI
732 ASKARTELU- JA NUORISO-OHJAAJAOPPILAITOKSET								
1732-99	HELSINGIN RAAMATTUKOULU	732	151	091-8	01	TÖÖLÖNK.7 A 3	00100	HELSINKI 10
1704-36	SUOMEN RAAMATTUOPPISTO	732	151	235-2	01	PL.15	02701	KAUNIAINEN
1731-09	VALTION ASKARTELUOHJ.-OPPISTO	732	261	694-7	04	KALEVANK.13-17	11100	RIIHIMÄKI 10
74 KOTITALOUSOPPILAITOKSET								
741 KOTITALOUSOPPISTOT								
1355-20	KAUHAJOEN KOTITALOUSOPPISTO	741	152	232-5	10		61800	KAUHAJOKI KK

NUMERO	OPPILAITOKSEN NIMI	TYYPPI	OMIST.	KUNTA	LÄÄNI	LÄHIOSEITE	POSTINRO	POSTITOIMIPAIKKA
1356-03	ORIMATTILAN KOTITALOUSOPISTO	741	261	560-1	01		16300	ORIMATTILA
1357-93	ROVANIEMEN KOTITALOUSOPISTO	741	261	699-2	12		96400	ROVANIEMI 40
742 TALOUS- JA KOTITALOUSKOULUT								
1389-79	HELSEINGIN TALOUSKOULU	742	152	091-8	01	KANGASPELLONT.7	00300	HELSINKI 30
1390-01	JOENSUUN TALOUSKOULU	742	152	167-6	07	KOULUKATU 35	80100	JOENSUU 10
1391-91	JYVÄSKYLÄN TALOUSKOULU	742	152	179-5	09	SALOKATU 20	40630	JYVÄSKYLÄ 63
1416-84	KAJAANIN TALOUSKOULU	742	361	205-9	11	TIMPERINTIE 3	87100	KAJAANI 10
1392-74	KOKKOLAN TALOUSKOULU	742	152	272-9	10	PUUTARHAKATU 2A	67100	KOKKOLA 10
1393-57	KOTKAN TALOUSKOULU	742	261	285-7	05	HAUKKAVUORENK.8	48100	KOTKA 10
1421-46	KOUVOLAN TALOUSKOULU	742	361	286-6	05	VIITAKUMMUNTIE 2	45200	KOUVOLO 20
1394-31	KUOPION TALOUSKOULU	742	152	297-6	08	ASEMAKATU 4	70100	KUOPIO 10
1395-14	LAHDEN TALOUSKOULU	742	152	398-2	04	SAIMAANKATU 3	15100	LAHTI 10
1396-39	LAPPEENRANNAN TALOUSKOULU	742	152	405-3	05	ARMILANKATU 42	53100	LPR 10
1381-10	LOIMAAN TALOUSKOULU	742	361	430-1	02	KAUPPALANK.17	32200	LOIMAA
1397-87	MIKKELIN TALOUSKOULU	742	361	491-6	06	LÄHEMÄENKATU 11	50170	MIKKELI 17
1382-43	MUURVEDEN KOTITALOUSKOULU	742	261	174-0	08		73460	MUURUVESI
1398-60	OULAISTEN TALOUSKOULU	742	152	563-8	11	OULAISTENK.7	86300	OULAINEN
1399-44	OULUN TALOUSKOULU	742	152	564-7	11	T.PAKKALANK.15	90140	OULU 14
1400-17	PORIN TALOUSKOULU	742	152	609-3	02	PUJNNINTIE 2	28130	PORI 13
1401-65	RIIHIMÄEN TALOUSKOULU	742	361	694-7	04	LASITEHTAANTIE 6	11100	RIIHIMÄKI 10
1402-80	SEINÄJOEN TALOUSKOULU	742	361	743-0	10		60200	SEINÄJOKI 20
1385-40	SIIKASALMEN KOTITALOUSKOULU	742	261	426-4	07		83100	LIPERI
1403-63	TAMPEREEN TALOUSKOULU	742	152	837-2	04	KOULUKATU 18	33200	TAMPERE 20
1404-47	TURUN MARITAYHDIST.TALOUSKOULU	742	152	853-9	02	RAUHANKATU 1 A	20100	TURKU 10
1405-20	VAASAN TALOUSKOULU	742	152	905-8	10	KAUPPAPUIST.4	65100	VAASA 10
1406-03	VARKAUDEN TALOUSKOULU	742	152	915-9	08	LAIVALINNANK.11	78200	VARKAUS 20
1387-06	VRETHALLA HUSMODERSSKOLA	742	152	243-5	02		25710	VRETA
1407-93	VÄSTANKVARNIS HUSHÄLLSSKOLA	742	151	149-2	01		10230	INGA ST.
744 EMÄNTÄKOULUT								
1358-76	AHLMANIN EMÄNTÄKOULU	744	151	837-2	04		33820	TAMPERE 82
1359-59	AITTON EMÄNTÄKOULU	744	131	439-2	04		36720	AITOO
1360-98	BRAHELINNAN EMÄNTÄKOULU	744	261	696-5	06		52300	RISTIINA
1361-71	ELIAS LÖNNROTIN EMÄNTÄKOULU	744	261	737-5	01		09220	SAMMATTI
1362-54	HAAPAVEDEN EMÄNTÄKOULU	744	261	071-6	11		86600	HAAPAVESI
1363-38	INARIN EMÄNTÄKOULU	744	261	148-3	12		99800	IVALO
1364-11	KARKUN EMÄNTÄKOULU	744	152	912-2	02		38100	KARKKU
1365-44	KEMIJÄRVEN EMÄNTÄKOULU	744	261	320-3	12		98400	ISOKYLÄ
1366-84	KESKI-POHJANMAAN EMÄNTÄKOULU	744	152	924-1	10		69730	TUNKKARI
1367-67	KITTILÄN EMÄNTÄKOULU	744	261	261-9	12		59100	KITTILÄ
1368-41	KORSHOLMS HUSMODERSSKOLA	744	261	905-8	10		65380	VASA 38
1354-47	KYMENLAAKSON KOTITALOUSOPPII.	744	261	917-7	05		49630	VEHKAJOKI
1369-24	LAPUAN EMÄNTÄKOULU	744	152	408-0	10		62100	LAPUA
1370-62	LEPAAN EMÄNTÄKOULU	744	261	082-6	04		14610	LEPAA
1371-46	LIMINGAN EMÄNTÄKOULU	744	261	425-5	11		91900	LIMINKA
1417-67	POHJ-HÄMEEN EMÄNTÄKOULU	744	261	702-7	04		34610	RUHALA

NUMERO	OPPILAITOKSEN NIMI	TYYPPI	OMIST.	KUNTA	LÄÄNI	LÄHISOITE	POSTINRO	POSTILOIMIPAIKKA
1372-29	POHJOIS-KARJALAN EMÄNTÄKOULU	744	261	422-8	07		81770	TIENSUU
1373-02	RUNNIN EMÄNTÄKOULU	744	261	140-1	08		74595	RUNNI
1374-92	SOTKAMON EMÄNTÄKOULU	744	261	765-0	11		88610	VUOKATTI
1375-75	SUOMUSSALMEN EMÄNTÄKOULU	744	261	777-9	11		89800	SUOMUSSALMI
1376-58	SUONENJÖEN EMÄNTÄKOULU	744	261	778-8	08		77600	SUONENJOKI
1377-32	SÄÄMINGIN EMÄNTÄKOULU	744	261	740-3	06		57100	SLN 10
1378-15	TAPIOLAN EMÄNTÄKOULU	744	361	173-1	05		54100	JOUTSENO
1379-30	VARSINAIS-SUOMEN EMÄNTÄKOULU	744	152	529-8	02		21100	NAANTALI
1388-96	ALANDS HUSMODERSKOLA	744	961	736-6	03		22430	SALTVIK
745 KODINHOITAJAOPPILAITOKSET								
1411-71	FOLKHÄLSANS HEMVÄRDSSK.-HINDHÄR	745	152	613-0	01		07110	HINDHÄR
1408-76	TAMPEREEN KODINHOITAJAOPISTO	745	152	837-2	04	SATAMAKATU 17 B	33200	TAMPERE 20
1410-98	VÄESTÖLIITON KOTISISAROPISTO	745	152	091-8	01	KALEVANKATU 16	00100	HELSINKI 10
747 AISTIVIKAISTEN KOTITALOUSALAN OPPILAITOKSET								
1414-11	NIKKARILAN KUULOVAMM.TALOUSK.	747	151	593-1	06	TALOUSKOULU	76620	PYHITTY
75 KURSSIKESKUKSET								
751 AMMATILLISET KURSSIKESKUKSET								
1589-28	ET-KARJALAN AMM.KURSSIKESKUS	751	151	405-3	05	TUKKIKATU 2	53900	L-RANTA 90
1584-98	ET-KYMENLAAKSON AMM.KURSSIKESK	751	151	285-7	05	MALMINGINKATU 6	48600	KARHULA
1590-33	FORSSAN AMMATILL.KURSSIKESKUS	751	361	061-5	04	SAKSANK.23	30100	FORSSA 10
1583-08	HUITTISTEN AMM.KURSSIKESKUS	751	361	102-5	02		32700	LAUTTAKYLÄ
1588-11	HYVINKÄÄ-RIIHIMÄEN KURSSIKESK.	751	151	106-1	01	TORIKATU 8	05800	HYVINKÄÄ
1619-55	HÄMEENLINNAN AMM.KURSSIKESKUS	751	361	109-8	04	JAAKONKATU 39	13100	HML 10
1604-78	IISALMEN AMMATILL.KURSSIKESKUS	751	461	140-1	08	YRITTÄJÄNT.19	74130	IISALMI 3
1709-49	ITÄ-UUDENMAAN AMM.KURSSIKESKUS	751	461	018-3	01	ALEKSANTERINK.20	06100	PORVOO 10
1605-51	JALASJÄRVEN AMM.KURSSIKESKUS	751	361	164-9	10	KP 1	61600	JALASJÄRVI
1597-02	JYVÄSKYLÄN AMM.KURSSIKESKUS	751	461	179-5	09	TAPIONKATU 48	40100	JYVÄSKYLÄ 10
1618-72	JÄRVENPÄÄN AMM.KURSSIKESKUS	751	361	186-9	01	MÄRTSILÄNKATU 61	04400	JÄRVENPÄÄ
1606-35	KAJAANIN AMMATILL.KURSSIKESKUS	751	361	205-9	11	KETJUNPOLKU 1	87100	KAJAANI 10
1587-38	KALAJOKILAAKSON AMM.KURSSIK.	751	461	535-3	11	TAMMITIE 1	85500	NIVALA
1591-16	KANKAANPÄÄN AMMATILL.KURSSIKESKUS	751	151	214-1	02	PL-18	38701	KANKAANPÄÄ
1771-34	KIIPULAN AMMATILL.KURSSIKESKUS	751	151	165-8	04	PPA 1 KIIPULA	14200	TURENKI
1607-18	KORSNÄSIN AMM.KURSSIKESKUS	751	361	280-2	10		66200	KORSNÄS
1608-41	KOUVOLAN AMMATILL.KURSSIKESKUS	751	151	286-6	05	VATAJANTIE 2	45100	KOUVOLA 10
1609-81	KUOPION AMMATILL.KURSSIKESKUS	751	361	297-6	08	VUORELANK.5-7	70300	KUOPIO 30
1585-71	KUUSAMON AMM.KURSSIKESKUS	751	361	305-6	11	ULKUTIE 3	93600	KUUSAMO
1592-31	LAHDEN AMMATILL.KURSSIKESKUS	751	361	398-2	04	KATSASTAJANK.14	15800	LAHTI 80
1593-89	LAITILAN AMMATILL.KURSSIKESKUS	751	361	400-8	02	TURUNTIE 9	23800	LAITILA
1611-53	LEIVONMÄEN AMM.KURSSIKESKUS	751	151	415-4	09		41730	KIVISUO
1615-26	LÄNSI-POHJAN AMM.KURSSIKESKUS	751	461	851-0	12	SEMINAARINK.18	95430	TORNIO 3
1598-92	MIKKELIN AMM.KURSSIKESKUS	751	461	491-6	06	RAVIRADANT.8-10	50100	MIKKELI 10
1599-75	OULUN AMM.KURSSIKESKUS	751	361	564-7	11	PORATIE 8	90150	OULU 15

NUMERO	OPPILAITUKSEN NIMI	TYYPPI	OMIST.	KUNTA	LÄÄNI	LÄHISOIITE	POSTINRO	PUSTIITOIMIPAIKKA
1600-49	PAIMION AMM.KURSSIKESKUS	751	361	577-5	02		21530	PAIMIO
1603-95	POHJ.-KARJALAN AMM.KURSSIKESK.	751	461	167-6	07	KAISLAKATU 3	80130	JOENSUU 13
1612-86	PORIN AMMATILL.KURSSIKESKUS	751	151	609-3	02	ULASUORINTIE	28600	PORI 60
1708-65	PÄÄKAUP.-SEUDUN AM.KURSSIKESKUS	751	151	092-7	01	VETOKUJA 1	01610	VANTAA 61
1582-25	RAAHEN AMM.KURSSIKESKUS	751	361	678-1	11	PL.59	92101	RAAHE
1613-69	RAISION AMMATILL.KURSSIKESKUS	751	361	680-0	02		21200	RAISIO
1614-43	ROVANIEMEN AMM.KURSSIKESKUS	751	461	698-3	12	JÄNKÄTIE 1	96300	ROVANIEMI 30
1601-22	SAVONLINNAN AMM.KURSSIKESKUS	751	361	740-3	06	TULLIPORTINK.2	57100	SLN 10
1594-62	SEINÄJOEN AMM.KURSSIKESKUS	751	151	743-0	10	VAPAUDENT.83	60100	SEINÄJOKI 10
1602-05	SIILINJÄRVEN AMM.KURSSIKESKUS	751	361	749-4	08		71800	SIILINJÄRVI
1595-46	TAMPEREEN AMMATILL.KURSSIKESK.	751	151	837-2	04	PL 15	33821	TAMPERE 82
1596-29	TEUVAN AMMATILL.KURSSIKESKUS	751	361	846-4	10	KP 6	64700	TEUVA
1707-82	TURUN AMMATILL.KURSSIKESKUS	751	151	853-8	02	JUHANNUSKUKKULA	20300	TURKU 30
1831-73	TYÖTÖHÖSEURAN AMM.KURSSIKESKUS	751	152	543-6	01		05200	RAJAMÄKI
1586-54	VAAASAN AMM.KURSSIKESKUS	751	361	905-8	10	KAUPPAPUISTIKKO2	65100	VAAASA 10
1616-09	VARKAUDEN AMM.KURSSIKESKUS	751	361	915-9	08	OSMAJOENTIE 75	78210	VARKAUS 21
1617-99	VIHDIN AMMATILL.KURSSIKESKUS	751	361	927-8	01		03100	NUMMELA
759 MUUT KURSSIKESKUKSET								
1772-82	SAAMELAISALUEEN KOULUTUSKESKUS	759	261	148-3	12		99870	INARI
76 HOTELLI- JA RAVINTOLA-ALAN OPPILAITOKSET								
760 HOTELLI- JA RAVINTOLA-ALAN OPPILAITOKSET								
1412-54	H:GIN HOTELLI-JA RAV. KOULU	760	151	091-8	01	PERHONKATU 11	00100	HELSINKI 10
1413-38	HOTELLI- JA RAVINTOLAOPPISTO	760	151	091-8	01	PAJUNILTIYNTIE 11	00320	HELSINKI 32
1420-62	J:KYLÄN HOTELLI-JA RAV.KOULU	760	261	179-5	09	VESILINNA	40100	JYVÄSKYLÄ 10
1418-41	KUOPIOHOTELLI-JA RAVINTOLAK.	760	261	297-6	08	PL.13	70201	KUOPIO 20
1436-23	LAHDEN HOTELLI- JA RAV. KOULU	760	361	398-2	04	MUKKULA	15240	LAHTI 24
0656-44	PORVOON MATK.OPPIST. RAV.OPPIL.	760	461	612-1	01	ALEKSANTERINK.20	06100	PORVOU 10
1415-51	ROVANIEMEN HOT.-JA RAVINTOLAK.	760	261	698-3	12	PL.221	96201	ROVANIEMI 20
1423-02	VAAASAN HOTELLI- JA RAV. KOULU	760	261	905-8	10	RUUTIKELLAKINT.2	65140	VAAASA 14
1419-24	ÅLANDS HOTELL-UCH KESTAURANGSK	760	961	478-7	03		22100	MARIEHAMN
8 KORKEAN ASTEEN OPPILAITOKSET								
81 KORKEAKOULUT								
810 KORKEAKOULUT								
1908-97	ELÄINLÄÄKETTIEDELL.KORKEAKOULU	810	261	091-8	01	HÄMEENTIE 57	00550	HELSINKI 55
1912-75	HANDELSHÖGSK.VID ÅBO AKADEMI	810	151	853-8	02	HENRIKSG.7	20500	ÅBO 50
1909-70	HELSINGIN KAUPPAKORKEAKOULU	810	261	091-8	01	RUNEBERGINK14-16	00100	HELSINKI 10
1901-11	HELSINGIN YLIOPISTO	810	261	091-3	01	FABIANINK.33	00170	HELSINKI 17
1917-88	JOENSUUN KORKEAKOULU	810	261	167-6	07	TULLIPORTINK.1A	80100	JOENSUU 10
1906-24	JYVÄSKYLÄN YLIOPISTO	810	261	179-5	09	SEMINAARINK.15	40100	JYVÄSKYLÄ 10

NUMERO	OPPILAITOKSEN NIMI	TYYPPI	OMIST.	KUNTA	LÄÄNI	LÄHISOIITE	POSTINRO	POSTIIOHPIAIKKA
1916-30	KUOPION KORKEAKOULU	810	261	297-6	08	PUISTOKATU 20	70100	KUOPIO
1914-32	LAPPEENRANNAN TEKN.KORKEAKOULU	810	261	405-3	05	SKINNARILA	53100	LAPPEENRANTA
1904-67	OULUN YLIOPISTO	810	261	564-7	11	KIRKKOKATU 11	90100	OULU 10
1910-02	SVENSKA HANDELSHÖGSKOLAN	810	261	091-8	01	ARKADIAG.22	00100	H:FORS 10
1915-15	TAMPEREEN TEKN.KORKEAKOULU	810	261	837-2	04	PL 527	33101	TAMPERE 10
1905-41	TAMPEREEN YLIOPISTO	810	261	837-2	04	KALEVANTIE 4	33100	TAMPERE 10
1907-07	TEKNILLINEN KORKEAKOULU	810	261	049-5	01		02150	ESPOO 15
1911-92	TURUN KAUPPAKORKEAKOULU	810	261	853-8	02	REHTORINPELLONT.	20500	TURKU 50
1902-44	TURUN YLIOPISTO	810	261	853-8	02	VESILINNANMÄKI	20500	TURKU 50
1913-58	VAASAN KAUPPAKORKEAKOULU	810	261	905-8	10	RAASTUVANKATU 31	65100	VAASA 10
1903-84	ÅBO AKADEMI	810	151	853-8	02	DOMKYRKOT.3	20500	ÅBO 50
82 OPETTAJANKOULUTUSOPPILAITOKSET								
821 LASTENTARHANOPETTAJAOPISOT								
1761-28	BARNTRÄDGÄRSLÄRARINSTITUTET	821	261	598-6	10	SIURGATAN 9	68600	JAKOBSTAD
1757-40	H:GIN LASTENTARHANOP.OPISTO	821	261	091-8	01	HELSINGINK.3-5	00500	HELSINKI 50
1758-23	J:KYLÄN LASTENTARHANOP.OPISTO	821	261	179-5	09	LÖYLYKATU 10	40700	JYVÄSKYLÄ 70
1759-06	OULUN LASTENTARHANOP.OPISTO	821	261	564-7	11	KIRKKOKATU 3	90100	OULU 10
1760-45	TAMPEREEN LASTENTARHAOP.OPISTO	821	261	837-2	04	AMMATTIKOULUNK.1	33230	TAMPERE 23
823 AMMATILLISTEN OPPILAITOSTEN OPETTAJAOPISOT								
1762-01	AMMATTIKOULU-H:LINNAN OP.OPISTO	823	261	109-8	04	PL.182	13101	HML 10
1763-91	AMMATTIKOULU-JYVÄSK:N OP.OPISTO	823	261	179-5	09	SEPAKATU 3	40720	JYVÄSKYLÄ 72
1764-74	HÖGVALLA SEMINAR.I HUSLIG EKON	823	131	613-0	01		07110	HINDHAR
1765-57	JÄRVENPÄÄN KOTITALOUSOPET.OP.	823	261	186-9	01		04400	JÄRVENPÄÄ
1766-31	KESKI-SUOMEN KOTITAL.OPEITT.OP.	823	261	179-5	09	SAARIJÄRVENT.21	40100	JYVÄSKYLÄ 10
1754-35	LAHDEN KOTITEOLL.OPEITT.OP.ISTO	823	261	398-2	04	SVINHUVUUDINK.2	15110	LAHTI 11
1755-83	WEITZERHOFIN KOTITEOL.OP.OPISTO	823	261	109-8	04	PL. 190	13101	HML 10
1756-66	ÅBO HEMSLÖJDSLÄRARINSTITUT	823	261	853-8	02	TJÄRHÖVSG.6	20810	ÅBO 81
829 MUUT OPETTAJANKOULUTUSOPPILAITOKSET								
2001-75	HEINOLAN KURSSIKESKUS	829	261	088-0	06		18100	HEINOLA 10
83 SOTILASALAN KORKEAN ASTEEN OPPILAITOKSET								
831 KADETTIKOULU JA SOTAKORKEAKOULU								
1866-22	KADETTIKOULU	831	261	091-8	01	PL.7	00861	HELSINKI 86
1864-32	SOTAKORKEAKOULU	831	261	091-8	01		00170	HELSINKI 17
839 MUUT SOTILASALAN KORKEAN ASTEEN OPPILAITOKSET								
1861-92	ILMASOTAKOULU	839	261	233-4	10	PL 5	62201	KAUHAVA
1856-24	ILMATORJUNTAKOULU	839	261	858-3	01		04300	HYRYLÄ
1863-58	MERISOTAKOULU	839	261	091-8	01		00190	HELSINKI 19

NUMERO	OPPILAITOKSEN NIMI	TYYPPI	OMIST.	KUNTA	LÄÄNI	LÄHISOITE	POSTINRO	POSTITOIMIPAIKKA
1857-07	PIONEERIKOULU	839	261	044-0	05		45610	KORIA
1855-41	RANNIKKOTYKISTÖKOULU	839	261	091-8	01		00860	HELSINKI 86
1865-15	TAISTELUKOULU	839	261	186-9	01		04400	JÄRVENPÄÄ
1854-67	TYKISTÖKOULU	839	261	214-1	02		38840	NIINISALO
1852-36	VIESTIKOULU	839	261	694-7	04		11310	KIIHIMÄKI 31
84 TOIMISTO- JA YHTEISKUNTA-ALOJEN KORKEAN AST. OPPILAITOKSET								
841 KIELI-INSTITUUTIT								
1733-72	KOUVOLAN KIELI-INSTITUUTTI	841	361	286-6	05	PL-94	45101	KOUVOLA 10
1734-55	SAVONLINNAN KIELI-INSTITUUTTI	841	361	740-3	06	OLAVINKATU 25	57130	SLN 13
1735-39	TAMPEREEN KIELI-INSTITUUTTI	841	361	837-2	04	SATAKUNNANK.13	33100	TAMPERE 10
1736-12	TURUN KIELI-INSTITUUTTI	841	151	853-8	02	AURAKATU 11	20100	TURKU 10
842 TOIMISTOALAN KORKEAN ASTEEN OPPILAITOKSET								
1739-68	HELSINGIN SIHTEERIOPISTO	842	152	091-8	01	VÄLIMETSÄNTIE 7	00620	HKI 62
843 YHTEISKUNTA-ALAN KORKEAN ASTEEN OPPILAITOKSET								
1737-37	SV.SOCIAL-OCH KOMMUNALHÖGSKOL.	843	261	091-8	01	TOPELLUSGATAN 16	00250	H:FORS 25
85 TAIDEALAN KORKEAN ASTEEN OPPILAITOKSET								
851 KUVAAMATAITEEN JA TAIDETEOLLISUUDEN KORKEAN ASTEEN OPPILAITOKSET								
1740-40	SUOMEN TAIDEAKATEMIAN KOULU	851	151	091-8	01	KAIVOKATU 2-4 B	00100	HELSINKI 10
1741-80	TAIDETEOLLINEN KORKEAKOULU	851	261	091-8	01	KAIVOKATU 2-4	00100	HELSINKI 10
852 TEATTERIALAN KORKEAN ASTEEN OPPILAITOKSET								
1717-56	SUOMEN TEATTERIKOULU	852	131	091-8	01	EHRENSVÄRDINT.31	00150	HELSINKI 15
1718-30	SVENSKA TEATERSKOLAN	852	152	091-3	01	ANNEGATAN 13B12	00120	H:FORS 12
853 MUSIIKIN KORKEAN ASTEEN OPPILAITOKSET								
1742-63	SIBELIUS-AKATEMIA	853	163	091-3	01	P.RAUTATIENK.9	00100	HELSINKI 10
89 MUUT KORKEAN ASTEEN OPPILAITOKSET								
890 MUUT KORKEAN ASTEEN OPPILAITOKSET								
1743-47	SUOMEN URTO-PAPPISSEMINAARI	890	261	297-6	08	KARJALANKATU 1	70300	KUOPIO 30
1744-20	SUOMEN PUHEOPPISTO	890	152	091-8	01	LAPINLAHD.9 B 19	00180	HELSINKI 18



OPPILAITOKSET NUMEROJÄRJESTYKSESSÄ

LÄROANSTALTERNÄ ENLIGT IDENTIFIERINGSNUMMER

NUMERO NIMI KUNTA  
0001-95 ALAHÄRMÄN LUKIO ALAHÄRMÄ  
V.-77 NIMENMUUTOS,ENT: ALAHÄRMÄN YHTEISLUKIO  
V.-70 NIMENMUUTOS,ENT: ALAHÄRMÄN YHTEISKOULU  
0002-78 ALAJÄRVEN LUKIO ALAJÄRVI  
V.-70 NIMENMUUTOS,ENT: ALAJÄRVEN YHTEISKOULU  
0003-51 ALAVUDEN LUKIO ALAVUS  
V.-70 NIMENMUUTOS,ENT: ALAVUDEN YHTEISKOULU  
0004-35 ALPPILAN LUKIO HELSINKI  
V.-77 NIMENMUUTOS,ENT: ALPPILAN YHTEISLYSEO  
0005-18 ÅSHÖJDENS GYMNASIUM HELSINKI  
V.-77 NIMENMUUTOS,ENT: ANDRA SVENSKA LYCEUM  
V.-77 YHDISETTY AGGELBY SVENSKA SAMSKOLA  
V.-71 YHDISETTY SVENSKA AFICNLÄROVERKET  
0006-74 APOLLON YHTEISKOULU HELSINKI  
V.-59 NIMENMUUTOS,ENT: HGAIN V YHTEISKOULU  
0007-81 ARKADIAN YHTEISLYSEO HELSINKI  
V.-38 NIMENMUUTOS,ENT: KOULUKUJAN YHTEISLYSEO  
V.-28 NIMENMUUTOS,ENT: UUSI YKSIT. YHTEISLYSEO  
0008-64 AURAJEN LUKIO TURKU  
V.-76 NIMENMUUTOS,ENT: AURAJEN YHTEISKOULU  
0009-48 ASKOLAN LUKIO ASKOLA  
V.-75 NIMENMUUTOS,ENT: ASKOLAN YHTEISKOULU  
0010-86 PYHÄSELÄN LUKIO PYHÄSELKA  
V.-74 NIMENMUUTOS,ENT: PYHÄSELÄN YHTEISLYSEO  
0017-55 LAAJASALON LUKIO HELSINKI  
V.-77 NIMENMUUTOS,ENT: LAAJASALON YHTEISLYSEO  
V.-71 NIMENMUUTOS,ENT: KRUNUHAAN KESKIKOULU  
V.-53 NIMENMUUTOS,ENT: HELSINGIN III TYTTÖKOULU  
0023-73 BJÖRNEBURGS SVENSKA SAMSKOLA POKI  
0024-80 BOKGÅ GYMNASIUM POKVOD  
V.-75 NIMENMUUTOS,ENT: BOKGÅ LYCEUM  
V.-75 YHDISETTY STRÖMBORGSKA LÄROVERKET  
\*0025-63 BUTBY SVENSKA SAMSKOLA HELSINKI  
V.-70 NIMENMUUTOS,ENT: NYA SVENSKA FLICKSKULAN  
0026-47 BRÄNDÖ GYMNASIUM HELSINKI  
V.-77 NIMENMUUTOS,ENT: ÖSTRA SVENSKA LÄROVERKET

NUMERO NIMI KUNTA  
V.-73 NIMENMUUTOS,ENT: BRÄNDÖ SVENSKA SAMSKOLA  
V.-73 YHDISETTY BUTBY SVENSKA SAMSKOLA 0025  
0028-03 AITUON KOTITALOUSKESKIKOULU LUOPIOINEN  
\*0029-93 HAKALAHDEN KESKIKOULU KOKKOLA PERUSK. 74  
\*0030-25 HELSINGIN JUUTAL.YHTEISKOULU HELSINKI PERUSK. 77  
0032-99 JAKOMÄEN LUKIO HELSINKI  
V.-77 NIMENMUUTOS,ENT: JAKOMÄEN YHTEISKOULU  
\*0033-71 DRUNSÖ SVENSKA SAMSKOLA HELSINKI YHD.-75 0128  
\*0034-54 JOKIOISTEN YHTEISKOULU JOKIOINEN PERUSK. 76  
0036-11 EKENÄS GYMNASIUM TAMMISAARI  
V.-76 NIMENMUUTOS,ENT: EKENÄS SAMLYCEUM  
V.-42 NIMENMUUTOS,ENT: VÄSTRA NYLANDS SAMLYCEUM  
0037-69 ELISENVAARAN LUKIO KARINAINEN  
V.-76 NIMENMUUTOS,ENT: ELISENVAARAN YHTEISLUKIO  
V.-69 NIMENMUUTOS,ENT: ELISENVAARAN YHTEISKOULU  
\*0038-84 EMÄKUSKEN YHTEISKOULU NOKIA YHD.-76 0556  
0039-67 KAUKLAHDEN LUKIO ESPOO  
V.-77 NIMENMUUTOS,ENT: ESPOON YHTEISLYSEO  
0040-72 HAUKILAHDEN LUKIO ESPOO  
V.-77 NIMENMUUTOS,ENT: ETELÄ-ESPUUN YHTEISKOULU  
0041-89 ETELÄ-KAARELAN LUKIO HELSINKI  
V.-77 NIMENMUUTOS,ENT: ETELÄ-KAARELAN YHTEISKOULU  
0042-62 EURAJOEN LUKIO EURAJOKI  
V.-76 NIMENMUUTOS,ENT: EURAJOEN YHTEISKOULU  
0043-46 EURAN LUKIO EURA  
V.-76 NIMENMUUTOS,ENT: EURAN YHTEISKOULU  
0044-29 EVIJÄRVEN LUKIO EVIJÄRVI  
V.-69 NIMENMUUTOS,ENT: EVIJÄRVEN YHTEISKOULU  
0045-02 ENUN LUKIO ENO  
0046-92 ELIMÄEN LUKIO ELIMÄKI  
V.-75 NIMENMUUTOS,ENT: ELIMÄEN YHTEISKOULU  
0048-58 HERVANNAN LUKIO TAMPERE

0961  
0773

0769

YHD.-73 0026

NUMERO	NIMI	KUNTA	NUMERO	NIMI	KUNTA
V.-76	NIMENMUUTOS, ENTI: KAUKAJÄRVEN YHTEISKOULU	KUNTA	V.-77	NIMENMUUTOS, ENTI: HAKUNILAN YHTEISKOULU	KUNTA
*0049-32	KEMIJÄRVEN YHTEISKOULU	KEMIJÄRVI	0070-18	PAPPILANSALMEN LUKIO	HAMINA
*0051-52	KOTKAN YHTEISKOULU	KOTKA	V.-75	NIMENMUUTOS, ENTI: HAMINAN YHTEISKOULU	
V.-45	NIMENMUUTOS, ENTI: UURAAAN YHTEISKOULU		0071-66	LINNOITUKSEN LUKIO	HAMINA
*0053-19	KUUSJÖEN YHTEISKOULU	KUUSJOKI	V.-75	NIMENMUUTOS, ENTI: HAMINAN YHTEISLYSEO	
*0054-67	LOHJAN YHTEISKOULU	LOHJAN MLK	0072-81	HANGON LUKIO	HANKO
*0055-82	LOHTAJAN YHTEISKOULU	LOHTAJA	V.-76	NIMENMUUTOS, ENTI: HANGON YHTEISLYSEO	
*0056-65	MALMINPÄÄN KESKIKOULU	PORI	0073-64	HANGÖ GYMNASIUM	HANKO
0057-49	KUHALAN LUKIO	FÖRSSA	V.-76	NIMENMUUTOS, ENTI: HANGÖ SAMLYCEUM	
V.-76	NIMENMUUTOS, ENTI: FÖRSSAN YHTEISKOULU		V.-25	NIMENMUUTOS, ENTI: MELLANSKOLAN I HANGÖ	
0058-22	LINIKKALAN LUKIO	FÖRSSA	0074-48	HARJAVALLAN LUKIO	HARJAVALTA
V.-76	NIMENMUUTOS, ENTI: FÖRSSAN YHTEISLYSEO		V.-76	NIMENMUUTOS, ENTI: HARJAVALLAN YHTEISLUKIO	
0059-05	MARTINLAAKSON LUKIO	VANTAA	0075-21	KAARILAN LUKIO	TAMPERE
V.-77	NIMENMUUTOS, ENTI: MARTINLAAKSON YHTEISKOULU		V.-76	NIMENMUUTOS, ENTI: HARJUN YHTEISKOULU	
*0060-44	NIINISALON YHTEISKOULU	KANKAANPÄÄ	0076-04	HAUKIPUTAAN LUKIO	HAUKIPUDAS
0061-27	KÄRLEBY SVENSKA GYMNASIUM	KOKKOLA	V.-69	NIMENMUUTOS, ENTI: HAUKIPUTAAN YHTEISKOULU	
V.-77	NIMENMUUTOS, ENTI: GÄMLAKÄRLEBY SVENSKA GYMNASIUM		0077-94	HAUSJÄRVEN LUKIO	HAUSJÄRVI
V.-74	NIMENMUUTOS, ENTI: GAMLA KÄRLEBY SV. SAMLYCEUM		V.-69	NIMENMUUTOS, ENTI: HAUSJÄRVEN YHTEISKOULU	
0062-00	GYMNASIET GRÄNKULLA SAMSKOLA	KAUNIAINEN	V.-49	NIMENMUUTOS, ENTI: OITIN YHTEISKOULU	
V.-77	NIMENMUUTOS, ENTI: GRÄNKULLA SAMSKOLA		0078-77	KYHENKAKTANGON LUKIO	HEINDLA
0063-90	GUNASVAARAN LUKIO	ROVANIEMI	V.-75	NIMENMUUTOS, ENTI: HEINOLAN YHTEISKOULU	
V.-72	NIMENMUUTOS, ENTI: GUNASVAARAN YHTEISKOULU		0079-50	LYSEGEMMÄEN LUKIO	HEINOLA
*0064-73	PARAISTEN SUOMAL. KESKIKOULU	PARAINEN	V.-75	NIMENMUUTOS, ENTI: HEINOLAN YHTEISLYSEO	
0065-56	HAAPAJÄRVEN LUKIO	HAAPAJÄRVI	0080-99	HEINÄVEDEN LUKIO	HEINÄVESI
V.-74	NIMENMUUTOS, ENTI: HAAPAJÄRVEN YHTEISKOULU		V.-75	NIMENMUUTOS, ENTI: HEINÄVEDEN YHTEISKOULU	
0066-30	HAAPAMAÄN LUKIO	KEURUU	0081-72	HYKKYLÄN LUKIO	HELSINKI
V.-74	NIMENMUUTOS, ENTI: HAAPAMAÄN YHTEISLYSEO		V.-77	NIMENMUUTOS, ENTI: HELSINGIN KAKSOISYHTEISLYSE	
0067-13	HAAPAVEDEN YHTEISLUKIO	HAAPAVESI	V.-44	NIMENMUUTOS, ENTI: VIIPURIN KAKSOISYHTEISLYSE	
V.-67	NIMENMUUTOS, ENTI: HAAPAVEDEN YHTEISKOULU		V.-30	NIMENMUUTOS, ENTI: VIIPURIN SUOMALAINEN LYSEU	
*0068-53	HAKALEHDUN YHTEISKOULU	ESPOO	0082-55	RESSUN LUKIO	HELSINKI
0069-86	SUTUNGIN LUKIO	VANTAA	V.-77	YHDISTETTY	VALTION ILTAOPPIKOULU
			V.-77	NIMENMUUTOS, ENTI: HELSINGIN LYSEU	
			0083-39	HELSEINGIN I NORMAALIKOULU	HELSINKI
			V.-74	NIMENMUUTOS, ENTI: HELSINGIN NORMAALILYSEU	
			0084-12	HGIN KANSK.-SUOM. KOULU	HELSINKI

NUMERO	NIMI	KUNTA	NUMERO	NIMI	KUNTA
V.-77	NIMENMUUTOS, ENT: HGIN KANSK-SUOM-YHTEISLYSEU	HELSINKI	0100-79	HÄMEENLINNAN LYSEON LUKIO	HÄMEENLINNA
0065-52	HELSINGIN SAKSALAINEN KOULU	HELSINKI	V.-76	NIMENMUUTOS, ENT: HÄMEENLINNAN LYSEO	
0086-85	HELSINGIN SUOMAL-YHTEISKOULU	HELSINKI	0101-52	KAURIALAN LUKIO	HÄMEENLINNA
0087-68	SUOMALAIŠ-VENÄLÄINEN KOULU	HELSINKI	V.-76	NIMENMUUTOS, ENT: HÄMEENLINNAN YHTEISLYSEO	
V.-77	NIMENMUUTOS, ENT: HELSINGIN SUOMAL-VENÄL KOULU		V.-74	NIMENMUUTOS, ENT: HÄMEENLINNAN TYTTÖLYSEO	
V.-70	YHDISTETTY HGIN SUOM-VEN.KOUL-SUOM.YHTI.K. 0106		0102-36	HÄMEENLINNAN YHT-KOULUN LUKIO	HÄMEENLINNA
V.-70	NIMENMUUTOS, ENT: HGIN SUOM-VEN.KOUL-VENK.YHTENK		V.-76	NIMENMUUTOS, ENT: HÄMEENLINNAN YHTEISKOULU	
0088-42	TÖRKKELINKAUN LUKIO	HELSINKI	0103-19	HANKASALMEN LUKIO	HANKASALMI
V.-77	NIMENMUUTOS, ENT: HELSINGIN TOINEN LYSEO		0104-75	HÄMEENKYLÄN LUKIO	VANTAA
0089-25	KRUUNUHAAN LUKIO	HELSINKI	V.-77	NIMENMUUTOS, ENT: HÄMEENKYLÄN YHTEISKOULU	
V.-77	NIMENMUUTOS, ENT: KRUUNUHAAN YHTEISLYSEO		0105-82	HAUKIVUUREN LUKIO	HAUKIVUORI
V.-73	NIMENMUUTOS, ENT: HELSINGIN LUKIO		V.-72	NIMENMUUTOS, ENT: HAUKIVUOKEN YHTEISKOULU	
V.-73	YHDISTETTY HELSINGIN TYTTÖKOULU		*0106-65	HGIN SUOM-VEN-KOUL-SUOM.YHT-K. HELSINKI	YHD.-70 0087
V.-71	NIMENMUUTOS, ENT: HGIN TYTTÖLUKIO	0011	0107-49	HELŠINGE GYMNASIUM	VANTAA
V.-27	NIMENMUUTOS, ENT: HGIN SUOM.YG.JOHT.-TYTTÖK.JATKL		V.-77	NIMENMUUTOS, ENT: HELŠINGE SVENSKA SAMSKOLA	
0090-63	HELŠINGIN UUSI YHTEISKOULU	HELSINKI	*0108-22	PIEKŠÄMÄEN KAUP.KESKIKOULU	PIEKŠÄMÄKI
0091-47	HELŠINGIN YHTEISLYSEO	HELSINKI	*0109-05	LINNAJOEN YHTEISKOULU	PURVOO
V.-74	YHDISTETTY LAPINPUISTON YHTEISLYSEO	0410	V.-73	NIMENMUUTOS, ENT: PORVOON KESKIKOULU	YHD.-75 0657
0092-20	YHJENÄISKOULUN LUKIO	HELSINKI	*0110-44	PUKINMÄEN YHTEISKOULU	HELSINKI
V.-77	NIMENMUUTOS, ENT: HELŠINGIN YHJENÄISKOULU		V.-69	NIMENMUUTOS, ENT: KUMPULAN YHTEISKOULU	PERUSK. 77
0093-03	ESPOONLAHDEN LUKIO	ESPOO	*0112-00	REPOSAAREN YHTEISKOULU	PERUSK. 74
V.-77	NIMENMUUTOS, ENT: ESPOONLAHDEN YHTEISKOULU		*0114-73	SAUVON YHTEISKOULU	SAUVO
V.-74	NIMENMUUTOS, ENT: HELŠINGIN YKSITYISLYSEO		*0115-56	SIMPELEEN YHTEISKOULU	RAUTJÄRVI
0095-76	HERTONIEMEN YHTEISKOULU	HELSINKI	*0116-30	SUKEVAN YHTEISKOULU	SONKAJÄRVI
V.-57	NIMENMUUTOS, ENT: HGIN YHT.KOULU JA REAALILUKIO		*0118-61	TEISKON YHTEISKOULU	TAMPERE
0096-59	HONKAJOEN LUKIO	HONKAJÖKI	*0119-86	TESUMAN KESKIKOULU	TAMPERE
V.-74	NIMENMUUTOS, ENT: HONKAJOEN YHTEISKOULU		*0120-18	TIISTENJOEN YHTEISKOULU	LAPUA
0097-33	POHJOISPUISTUN LUKIO	HYVINKÄÄ	*0121-74	UURAIŠTEN YHTEISKOULU	UURAINEN
V.-76	NIMENMUUTOS, ENT: HYVINKÄÄN UUSI YHTEISKOULU		*0122-81	VARKAUDEN KESKIKOULU	VARKAUS
V.-56	NIMENMUUTOS, ENT: HGIN VERKATEHD.OY:N YHT.KOULU		*0123-64	VIINIJÄRVEN YHTEISKOULU	LIPERI
0098-16	HYVINKÄÄN KESKUSTAN LUKIO	HYVINKÄÄ			
V.-76	NIMENMUUTOS, ENT: HYVINKÄÄN YHTEISKOULU				
0099-49	HÄMEENKYRÖN LUKIO	HÄMEENKYRÖ			
V.-74	NIMENMUUTOS, ENT: HÄMEENKYRÖN YHTEISKOULU				
V.-49	NIMENMUUTOS, ENT: KYKÖSKOSKEN YHTEISKOULU				

NUMERO	NIMI	KUNTA	PERUSK.	NUMERO	NIMI	KUNTA
*0124-48	VILPPULAN YHTEISKOULU	VILPPULA	PERUSK. 75	V.-75	NIMENMUUTOS, ENT: ISONKYRÖN YHTEISKOULU	ISONKYRÖN
*0125-21	VIRKKALAN SUOMAL. YHTEISKOULU	LÖHJÄN MLK	PERUSK. 76	0161-91	IVALON LUKIO	INARI
*0126-04	VÄHÄNKYRÖN YHTEISKOULU	VÄHÄKYRÖ	PERUSK. 75	0162-74	PORLAMMIN LUKIO	LAPINJÄRVI
0128-77	MATILIDENS GYMNASIUM	ESPOO		V.-75	NIMENMUUTOS, ENT: ITÄ-UUDENMAAN YHTEISKOULU	
V.-77	NIMENMUUTOS, ENT: MATILIDENS SKOLA OCH GYMNASIUM			0191-04	JAKOBSTADS GYMNASIUM	PIETARSAARI
V.-75	NIMENMUUTOS, ENT: ESBO SVENSKA MELLANSKOLA			V.-73	NIMENMUUTOS, ENT: JAKOBSTADS SAMLYCEUM	
V.-75	YHDISTETTY DRUMSÖ SVENSKA SAMSKOLA		0033	V.-28	NIMENMUUTOS, ENT: REALLÄROVERKET I JAKOBSTAD	
*0129-50	KYMNENEBRUKS SVENSKA SAMSKOLA	KUUSANKOSKI	PERUSK. 75	0192-94	JALASJÄRVEN LUKIO	JALASJÄRVI
*0130-99	PRIV.-SVENSKA SAMSKOLAN I KASKÖ	KASKINEN	PERUSK. 72	V.-75	NIMENMUUTOS, ENT: JALASJÄRVEN YHTEISKOULU	
*0131-72	PRIV. SV. SAMSKOLAN I VARKAUS	VARKAUS	PERUSK. 75	0194-50	JOENSUUN NORMAALIKOULU	JOENSUU
0132-55	LIEDON LUKIO	LIEID		V.-78	NIMENMUUTOS, ENT: JOENSUUN HARJOITTELUKOULU	
V.-76	NIMENMUUTOS, ENT: LIEDON YHTEISLUKIO			V.-73	NIMENMUUTOS, ENT: JOENSUUN NORMAALILYSEO	
*0133-39	HGIN KAAM-KOUL.-ILTAKESKIKOULU	HELSINKI	LAKKAUF. 74	V.-62	NIMENMUUTOS, ENT: PIELISENSUUN YHTEISLYSEO	
0151-10	IIN LUKIO	I I		V.-58	NIMENMUUTOS, ENT: JOENSUUN KESKIKOULU	
V.-75	NIMENMUUTOS, ENT: IIN YHTEISKOULU			V.-44	NIMENMUUTOS, ENT: VARYSILÄN KESKIKOULU	
0152-68	IISALMEN LUKIO	IISALMI		0195-34	KESKUSTAN LUKIO	JOENSUU
V.-74	NIMENMUUTOS, ENT: IISALMEN YHTEISLYSEO			V.-74	NIMENMUUTOS, ENT: JOENSUUN TYTTÖLYSEO	
V.-74	YHDISTETTY YLÄ-SAVON YHTEISLYSEO		0153	V.-74	YHDISTETTY	JOENSUUN LYSEO
V.-70	NIMENMUUTOS, ENT: IISALMEN LYSEO			0196-17	LOUHELAN LUKIO	JOENSUU
0154-66	IITIN LUKIO	IITTI		V.-74	NIMENMUUTOS, ENT: JOENSUUN YHTEISKOULU	
V.-75	NIMENMUUTOS, ENT: IITIN YHTEISKOULU			0197-40	JUKELAN LUKIO	TUUSULA
0155-40	IKKAALISTEN LUKIO	IKKAALIST.MK		V.-76	NIMENMUUTOS, ENT: JOKELAN YHTEISKOULU	
V.-68	NIMENMUUTOS, ENT: IKAALISTEN YHTEISKOULU			0198-80	JOUTSAN LUKIO	JOUTSA
0156-23	ILMAJEN LUKIO	ILMAJOKI		V.-74	NIMENMUUTOS, ENT: JOUTSAN YHTEISKOULU	
V.-75	NIMENMUUTOS, ENT: ILMAJÖEN YHTEISKOULU			0199-63	JOUTSENON LUKIO	JOUTSENO
0157-06	ILOMANTIN LUKIO	ILOMANTSI		V.-75	NIMENMUUTOS, ENT: JOUTSENON YHTEISKOULU	
V.-74	NIMENMUUTOS, ENT: ILOMANTIN YHTEISLYSEO			0200-37	JUANKOSKEN LUKIO	JUANKOSKI
0158-96	IMATRANKOSKEN LUKIO	IMATRA		V.-75	NIMENMUUTOS, ENT: JUANKOSKEN YHTEISLUKIO	
V.-75	NIMENMUUTOS, ENT: IMATRAN YHTEISLYSEO			V.-68	NIMENMUUTOS, ENT: JUANKOSKEN YHTEISKOULU	
0159-79	INKERGIEN LUKIO	ANJALANKOSKI		0201-10	JUHANA HERTTUAN LUKIO	TURKU
V.-75	NIMENMUUTOS, ENT: INKERGIEN YHTEISKOULU			V.-76	NIMENMUUTOS, ENT: JUHANA HERTTUAN YHTEISKOULU	
0160-01	ISONKYRÖN LUKIO	ISONKYRÖ		0202-76	JUVAN LUKIO	JUVA
				V.-74	NIMENMUUTOS, ENT: JUVAN YHTEISKOULU	
				0203-83	JYVÄSKYLÄN LYSEON LUKIO	JYVÄSKYLÄ
				V.-78	YHDISTETTY JYVÄSKYLÄN ILTAAOPIKOULU	
				V.-73	NIMENMUUTOS, ENT: JYVÄSKYLÄN LYSEO	

NUMERO	NIMI	KUNTA	NUMERO	NIMI	KUNTA
0204-66	JYVÄSKYLÄN NORMAALIKOULU.	JYVÄSKYLÄ	0260-75	KANNUKSEN LUKIO	KANNUS
V.-76	NIMENMUUTOS, ENT: JYVÄSKYLÄN HARJOITTELUKOULU		V.-74	NIMENMUUTOS, ENT: KANNUKSEN YHTEISKOULU	
V.-73	NIMENMUUTUS, ENT: JYVÄSKYLÄN NORMAALILYSE		0261-58	VESIVALLIN LUKIO	KOTKA
0205-40	VOIONMAAN LUKIO	JYVÄSKYLÄ	V.-74	NIMENMUUTOS, ENT: KARHULAN YHTEISKOULU	
V.-73	NIMENMUUTOS, ENT: JYVÄSKYLÄN TYTTÖLYSE		0262-32	KARIS-BILLNÄS GYMNASIUM	KARJAA
0206-23	JÄMSÄNKOSKEN LUKIO	JÄMSÄNKOSKI	V.-76	NIMENMUUTOS, ENT: KARIS-BILLNÄS SAMLYCEUM	
V.-71	NIMENMUUTOS, ENT: JÄMSÄNKOSKEN YHTEISKOULU		0263-15	KARJAAN LUKIO	KARJAA
0207-06	JÄMSÄN YHTEISLUKIO	JÄMSÄ	V.-76	NIMENMUUTOS, ENT: KARJAAN YHTEISLYSE	
0208-96	JÄRVENPÄÄN LUKIO	JÄRVENPÄÄ	0264-55	KARJALAN YHTEISKOULU	HELSINKI
V.-76	NIMENMUUTOS, ENT: JÄRVENPÄÄN YHTEISKOULU		V.-40	NIMENMUUTOS, ENT: VIIPURIN UUSI YHTEISKOULU	
0209-79	JURVAN LUKIO	JURVA	0265-88	KARJASILLAN LUKIO	OULU
V.-75	NIMENMUUTOS, ENT: JURVAN YHTEISKOULU		V.-74	NIMENMUUTOS, ENT: KARJASILLAN YHTEISKOULU	
0210-01	JUUAN LUKIO	JUUKA	0266-61	KARKKILAN LUKIO	KARKKILA
0251-84	VUOHENGIN LUKIO	KAJAANI	V.-76	NIMENMUUTOS, ENT: KARKKILAN YHTEISKOULU	
V.-75	YHDISTETTY	KARANGAN LUKIO	0267-45	KARSTULAN LUKIO	KARSTULA
V.-73	NIMENMUUTOS, ENT: KAJAANIN YHTEISLYSE		V.-72	NIMENMUUTOS, ENT: KARSTULAN YHTEISKOULU	
0252-67	LINNAN LUKIO	KAJAANI	0268-28	KAUHAJOEN LUKIO	KAUHAJOKI
V.-77	YHDISTETTY	KAJAANIN MLKN LUKIO	V.-75	NIMENMUUTOS, ENT: KAUHAJOEN YHTEISLYSE	
V.-73	NIMENMUUTOS, ENT: KAINUUN YHTEISLYSE		0269-01	KAUHAVAN LUKIO	KAUHAVA
V.-70	NIMENMUUTOS, ENT: KAJAANIN TYTTÖLYSE		V.-74	NIMENMUUTOS, ENT: KAUHAVAN YHTEISKOULU	
0253-41	KALAJUEN LUKIO	KALAJOKI	0270-40	KAUNIAISTEN LUKIO	KAUNIAINEN
V.-74	NIMENMUUTOS, ENT: KALAJUEN YHTEISKOULU		V.-77	NIMENMUUTOS, ENT: KAUNIAISTEN SUOM. YHTEISKOULU	
0254-24	KALEVAN YHTEISKOULU	TAMPERE	0271-23	KEMI-JÄRVEN LUKIO	KEMI-JÄRVI
0255-07	KALLION LUKIO	HELSINKI	V.-72	NIMENMUUTOS, ENT: KEMI-JÄRVEN YHTEISLYSE	
V.-77	NIMENMUUTOS, ENT: KALLION YHTEISKOULU		0272-06	KEMIN LUKIO	KEMI
0256-97	KANGASALAN LUKIO	KANGASALA	V.-75	YHDISTETTY	KEMIN YHTEISKOULU
V.-73	NIMENMUUTOS, ENT: KANGASALAN YHTEISKOULU		V.-74	YHDISTETTY	MERIPUISTON LUKIO
0257-70	KANGASNIEMEN LUKIO	KANGASNIEMI	V.-72	NIMENMUUTOS, ENT: KEMIN LYSE	
V.-74	NIMENMUUTOS, ENT: KANGASNIEMEN YHTEISKOULU		*0273-96	MERIPUISTON LUKIO	KEMI
0258-53	KANKAANPÄÄN LUKIO	KANKAANPÄÄ	V.-72	NIMENMUUTOS, ENT: KEMIN TYTTÖLYSE	
V.-74	NIMENMUUTOS, ENT: KANKAANPÄÄN YHTEISLYSE		V.-40	NIMENMUUTOS, ENT: SORTAVALAN TYTTÖKOULU	
0259-37	KANNAKSEN LUKIO	LAHTI	*0274-79	KEMIN YHTEISKOULU	KEMI
V.-75	NIMENMUUTOS, ENT: KANNAKSEN YHTEISLYSE		0275-52	KERAVAN LUKIO	KERAVA
V.-40	NIMENMUUTOS, ENT: TERIJOEN YHTEISLYSE		V.-76	NIMENMUUTOS, ENT: KERAVAN YHTEISKOULU	

0274  
0273

YHD.-74 0272

YHD.-75 0272

NUMERO	NIMI	KUNTA	NUMERO	NIMI	KUNTA
0276-36	KESYN LUKIO	JYVÄSKYLÄ	V.-74	NIMENMUUTOS, ENTI: RUOTSINSALMEN YHTEISLYSEO	KUNTA
V.-73	NIMENMUUTOS, ENTI: KESKI-SUOMEN YHTEISKOULU		V.-73	NIMENMUUTOS, ENTI: KOTKAN LYSEO	
0277-19	KEURUUN LUKIO	KEURUU	0292-51	KATARIINAN LUKIO	KOTKA
V.-74	NIMENMUUTOS, ENTI: KEURUUN YHTEISKOULU		V.-74	NIMENMUUTOS, ENTI: KATARIINAN YHTEISLYSEO	
0278-42	KILPISEN LUKIO	JYVÄSKYLÄ	V.-73	NIMENMUUTOS, ENTI: KOTKAN TYTTÖLYSEO	
V.-73	NIMENMUUTOS, ENTI: KILPISEN OPPIKOULU		0293-35	LANGINKOSKEN LUKIO	KOTKA
0279-82	KITEEN LUKIO	KITEE	V.-74	NIMENMUUTOS, ENTI: KOTKAN YHTEISLYSEO	
V.-75	NIMENMUUTOS, ENTI: KITEEN YHTEISLUKIO		V.-74	NIMENMUUTOS, ENTI: VIIPURIN YHTEISLYSEO	
V.-70	NIMENMUUTOS, ENTI: KITEEN YHTEISKOULU		0294-18	KOTKA SVENSKA SANSKOLA	KOTKA
0280-14	KITILÄN LUKIO	KITILÄ	0295-41	PALOMÄEN LUKIO	KOUVOLA
0281-54	KIUKAISTEN LUKIO	KIUKAINEN	V.-75	NIMENMUUTOS, ENTI: KOUVOLAN YHTEISLYSEO	
V.-76	NIMENMUUTOS, ENTI: KIUKAISTEN YHTEISKOULU		V.-73	NIMENMUUTOS, ENTI: KOUVOLAN LYSEO	
0282-87	KIURUVEDEN LUKIO	KIURUVESE	0296-81	TORKKELIN LUKIO	KOUVOLA
V.-74	NIMENMUUTOS, ENTI: KIURUVEDEN YHTEISLYSEO		V.-75	NIMENMUUTOS, ENTI: TORKKELIN YHTEISLYSEO	
0283-60	KIVERIÖN LUKIO	LAHTI	V.-73	NIMENMUUTOS, ENTI: KOUVOLAN TYTTÖLYSEO	
V.-75	NIMENMUUTOS, ENTI: KIVERIÖN YHTEISKOULU		0297-64	KOUVONRINTEEN LUKIO	KOUVOLA
0284-44	LAPUAN LUKIO	LAPUA	V.-75	NIMENMUUTOS, ENTI: KOUVOLAN YHTEISKOULU	
V.-74	NIMENMUUTOS, ENTI: KIVIRISTIN YHTEISKOULU		0298-48	KRISTIINAN KAUPUNGIN LUKIO	KRISTIINA
V.-74	YHDISTETTY LAPUAN YHTEISLYSEO		V.-73	NIMENMUUTOS, ENTI: KRISTIINAN YHTEISLYSEO	
V.-64	NIMENMUUTOS, ENTI: LAPUAN KESKIKOULU		0299-21	KRISTINESTADS GYMNASIUM	KRISTIINA
0285-27	KOKEMÄEN LUKIO	KOKEMÄKI	V.-73	NIMENMUUTOS, ENTI: KRISTINESTADS SAMLYCEUM	
V.-76	NIMENMUUTOS, ENTI: KOKEMÄEN YHTEISKOULU		0300-77	KUHMIOISTEN LUKIO	KUHMIOINEN
0286-00	KIVINIITYN LUKIO	KOKKOLA	V.-75	NIMENMUUTOS, ENTI: KUHMIOISTEN YHTEISKOULU	
V.-74	NIMENMUUTOS, ENTI: KURKOLAN YHTEISKOULU		0301-84	KUHMON YHTEISLUKIO	KUHMO
0287-90	LÄNSIPUISTON LUKIO	KOKKOLA	0302-67	KULMAKOULU	HELSINKI
V.-74	NIMENMUUTOS, ENTI: KOKKOLAN YHTEISLYSEO		0303-41	KULOOSAAREN YHTEISKOULU	HELSINKI
0288-73	KURPILAHDEN LUKIO	KORPILAHTI	0304-24	PUIJONLAAKSON LUKIO	KUOPIO
V.-74	NIMENMUUTOS, ENTI: KURPILAHDEN YHTEISKOULU		V.-75	NIMENMUUTOS, ENTI: KUOPION KLASS. YHTEISLYSEO	
0289-56	KORSON LUKIO	VANTAA	0305-07	KUOPION LYSEON LUKIO	KUOPIO
V.-77	NIMENMUUTOS, ENTI: KORSON YHTEISKOULU		V.-75	NIMENMUUTOS, ENTI: KUOPION LYSEO	
0290-95	KOSKEN LUKIO	KOSKI TL	0306-97	KALLAVEDEN LUKIO	KUOPIO
V.-76	NIMENMUUTOS, ENTI: KOSKEN I.L.-LUKIO		V.-75	NIMENMUUTOS, ENTI: KALLAVEDEN YHTEISLYSEO	
V.-68	NIMENMUUTOS, ENTI: KOSKEN TL. YHTEISKOULU		V.-73	NIMENMUUTOS, ENTI: KUOPION TYTTÖLYSEO	
0291-78	RUOTSINSALMEN LUKIO	KOTKA	0307-70	KUOPIONLAHDEN LUKIO	KUOPIO

0414

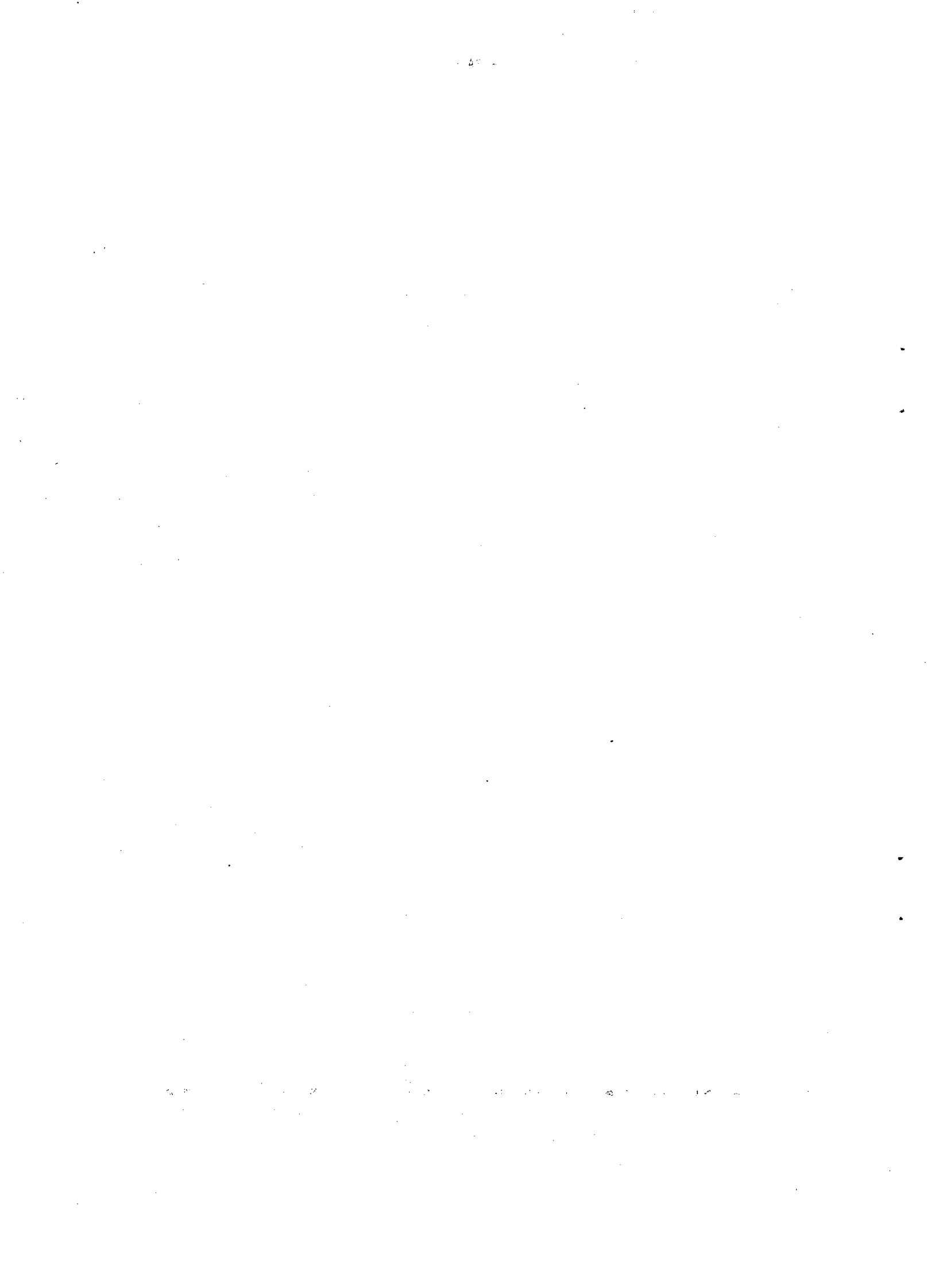

NUMERO	NIMI	KUNTA	NUMERO	NIMI	KUNTA
V.-73	NIMENMUUTOS, ENT: LAHDEN LYSEG	LAHTI	0421-97	LAVIAN LUKIO	LAVIA
0404-98	LAHDEN YHTIEISKOULU	LAHTI	V.-74	NIMENMUUTOS, ENT: LAVIAN YHTIEISKOULU	LAVIA
0405-71	TIIRISMAAN LUKIO	LAHTI	0422-70	LEMPÄÄLÄN LUKIO	LEMPÄÄLÄ
V.-75	NIMENMUUTOS, ENT: TIIRISMAAN YHTIEISKOULU	LAHTI	V.-76	NIMENMUUTOS, ENT: LEMPÄÄLÄN-VESILAHDEN YHTIEISK.	LEMPÄÄLÄ
V.-70	NIMENMUUTOS, ENT: LAHDEN YKSII. TYTTÖLYSEG	LAHTI	0423-53	LEPPÄVAARAN LUKIO	ESPOO
0406-54	LAIHIAN LUKIO	LAIHIA	V.-77	NIMENMUUTOS, ENT: LEPPÄVAARAN YHTIEISKOULU	ESPOO
V.-75	NIMENMUUTOS, ENT: LAIHIAN YHTIEISLUKIO	LAIHIA	0424-37	LEPPÄVIRRAN LUKIO	LEPPÄVIRTA
V.-72	NIMENMUUTOS, ENT: LAIHIAN YHTIEISKOULU	LAIHIA	V.-75	NIMENMUUTOS, ENT: LEPPÄVIRRAN YHTIEISKOULU	LEPPÄVIRTA
0407-38	LAIITILAN LUKIO	LAIITILA	0425-10	LIEKSAN LUKIO	LIEKSA
V.-73	NIMENMUUTOS, ENT: LAIITILAN YHTIEISKOULU	LAIITILA	V.-73	NIMENMUUTOS, ENT: LIEKSAN YHTIEISLYSEG	LIEKSA
0408-11	LAMMIN LUKIO	LAMMI	0426-50	LIEVESTUOREEN LUKIO	LAUKAA
V.-76	NIMENMUUTOS, ENT: LAMMIN YHTIEISKOULU	LAMMI	V.-74	NIMENMUUTOS, ENT: LIEVESTUOREEN YHTIEISKOULU	LAUKAA
0409-51	LAPINLAHDEN LUKIO	LAPINLAHTI	0427-83	LIMINGAN LUKIO	LIMINKA
V.-69	NIMENMUUTOS, ENT: LAPINLAHDEN YHTIEISKOULU	LAPINLAHTI	V.-74	NIMENMUUTOS, ENT: LIMINGAN YHTIEISKOULU	LIMINKA
*0410-33	LAPINPUUSTON YHTIEISLYSEG	HELSINKI	0428-66	LIPERIN LUKIO	LIPERI
V.-34	NIMENMUUTOS, ENT: HGIN MAANVILJELYLYSEG	HELSINKI	V.-74	NIMENMUUTOS, ENT: LIPERIN YHTIEISKOULU	LIPERI
0411-16	LAPPAJÄRVEN LUKIO	LAPPAJÄRKVI	0429-40	LOHJAN LUKIO	LOHJA
0412-64	LÖNNRUTIN LUKIO	L:RANTA	V.-76	NIMENMUUTOS, ENT: LOHJAN YHTIEISLYSEG	LOHJA
V.-75	NIMENMUUTOS, ENT: LAPPEENRANNAN YHTIEISLYSEG	L:RANTA	0430-88	LOJMAAN LUKIO	LOJMAA
0413-89	KIMPISEN LUKIO	L:RANTA	V.-76	NIMENMUUTOS, ENT: LOJMAAN YHTIEISKOULU	LOJMAA
V.-75	NIMENMUUTOS, ENT: KIMPISEN YHTIEISLYSEG	L:RANTA	0431-61	MYLLYHARJUN LUKIO	LOVIISA
V.-68	NIMENMUUTOS, ENT: LAPPEENKANNAN TYTTÖLYSEG	L:RANTA	V.-75	NIMENMUUTOS, ENT: LOVIISAN YHTIEISLYSEG	LOVIISA
V.-39	NIMENMUUTOS, ENT: LAPPEENRANNAN YKSII. YHTIEISK.	L:RANTA	0432-45	LOVISA GYMNASIUM	LOVIISA
0415-46	LAUKAAN LUKIO	LAUKAA	V.-75	NIMENMUUTOS, ENT: LOVISA SVENSKA SAMLYCEUM	LOVIISA
V.-74	NIMENMUUTOS, ENT: LAUKAAN YHTIEISKOULU	LAUKAA	*0433-28	LÄRÖVERK-FÖR GOSSAR O.FLICKOR	HELSINKI
0416-29	SALINKALLION LUKIO	LAHTI	0434-01	POHJOIS-ESPOON LUKIO	ESPOO
V.-75	NIMENMUUTOS, ENT: LAUNEEN YHTIEISLYSEG	LAHTI	V.-77	NIMENMUUTOS, ENT: LAHNUKSEN YHTIEISKOULU	ESPOO
V.-58	NIMENMUUTOS, ENT: LAHDEN KESKIKOULU	LAHTI	0435-91	ARMILAN LUKIO	L:RANTA
V.-44	NIMENMUUTOS, ENT: LAHDENPÖHJÄN KESKIKOULU	LAHTI	V.-75	NIMENMUUTOS, ENT: LAPPEENRANNAN YHTIEISKOULU	L:RANTA
0418-92	LAUKITSALAN LUKIO	L:RANTA	0437-57	MERI-PÖKIN LUKIO	PUKI
V.-75	NIMENMUUTOS, ENT: LAUKITSALAN YHTIEISKOULU	L:RANTA	0438-31	GYMNASIET I PETALAX	MAALAHTI
0419-75	LAUTTAKYLÄN LUKIO	HUITTINEN	*0447-22	VARKAUDEN ILTAKESKIKOULU	VARKAUS
V.-73	NIMENMUUTOS, ENT: LAUTTAKYLÄN YHTIEISKOULU	HUITTINEN			
0420-07	LAUTTASAAREN YHTIEISKOULU	HELSINKI			

NUMERO	NIMI	KUNTA	PERUSK.	NUMERO	NIMI	KUNTA
*0448-05	MANSIKKA-AHON YHTEISKOULU	KUNTA KOUVOLA	PERUSK. 75	0484-75	VALKEALAN LUKIO	VALKEALA
0454-55	HALIKON LUKIO	HALIKKO		0485-58	PALOKAN LUKIO	J:KYLÄN MK
V.-76	NIMENMUUTOS,ENT: HALIKON YHTEISLUKIO			0486-32	PERÄSEINÄJEN LUKIO	PERÄSEINÄJ.
0455-39	KOLARIN LUKIO	KULARI		0487-15	UTSJUN LUKIO	UTSJOKI
0456-12	NÄRPES GYMNASIUM	NÄRKIÖ		0488-30	VIEKEMÄN LUKIO	VIEREMÄ
*0457-45	HAKUNILAN KESKIKOULU	VANTAA	PERUSK. 77	0489-88	VASA SVENSKA AFTONLÄROVERK	VAASA
0464-20	KONTIOLAHDEN LUKIO	KONTIOLAHTI		0490-10	HÄMEENLINNAN NORMAALIKOULU	HÄMEENLINNA
V.-76	NIMENMUUTOS,ENT: KONTIOLAHDEN YHTEISLUKIO			0491-43	KAJAANIN NORMAALIKOULU	KAJAANI
0465-03	KRONOBY GYMNASIUM	KRUUNUPYY		0492-83	RAUMAN NORMAALIKOULU	RAUMA
0466-93	MUONION LUKIO	MUONIO		0493-66	SAVONLINNAN NORMAALIKOULU	SAVONLINNA
0467-76	POLVIJÄRVEN LUKIO	POLVIJÄRVI		V.-78	NIMENMUUTOS,ENT: SAVONLINNAN HARJOITTELUKOULU	
0468-59	PUNKAHARJUN LUKIO	PUNKAHARJU		0494-40	ETELÄ-TAPIOLAN LUKIO	ESPOO
0469-33	PUUMALAN YHTEISLUKIO	PUUMALA		0495-23	LAHDEN RUDOLF STEINER-KOULU	LAHTI
0470-71	UOTILANRINTEEN LUKIO	RAUMAN MLK		0496-06	TAMPEREEN RUDOLF STEINER-KOULU	TAMPERE
V.-76	NIMENMUUTOS,ENT: RAUMAN MLKN LUKIO			0499-52	LASSINKALLION LUKIO	OULU
0472-38	KAARINAN LUKIO	KAARINA		V.-74	NIMENMUUTOS,ENT: LASSINKALLION YHTEISKOULU	
*0473-11	KAJAANIN MLKN LUKIO	KAJAANIN MK	YHD.-77 0252	V.-65	NIMENMUUTOS,ENT: OULUN KAUP-TEKNILL. YHT.KOULU	
0474-44	KEMINMAAN LUKIO	KEMIN MLK		0501-09	MALMIN LUKIO	HELSINKI
0475-84	SIBBO GYMNASIUM	SIPPO		V.-77	NIMENMUUTOS,ENT: MALMIN YHTEISKOULU	
*0476-67	MYRMAEN KESKIKOULU	VANTAA	PERUSK. 77	V.-65	NIMENMUUTOS,ENT: MALMIN KAUPALL. KESKIKOULU	
0477-41	HOLLOLAN LUKIO	HOLLOLA		0502-99	MANNERHEIMINTIEN LUKIO	HELSINKI
0478-24	KAUSTISEN MUSIIKKILUKIO	KAUSTINEN		V.-77	NIMENMUUTOS,ENT: MANNERHEIMINTIEN YHTEISKOULU	
0479-07	KEMPELEEN LUKIO	KEMPELE		V.-56	NIMENMUUTOS,ENT: LAAJALAHDEN YHTEISKOULU	
0480-46	NOUSIAISTEN LUKIO	NOUSIAINEN		0503-72	MAUNULAN YHTEISKOULU	HELSINKI
0481-29	PEDEKSÖRE GYMNASIUM	PIETARS.MK		V.-58	NIMENMUUTOS,ENT: VAASANRINTEEN YKSITYISLYSEÖ	
0482-02	RAUTAVAARAN LUKIO	RAUTAVAARA		V.-40	NIMENMUUTOS,ENT: VIIP-REALIK,MAANVILJ-JA KAUPPL	
0483-92	SAVUKOSKEN LUKIO	SAVUKOSKI		0504-55	MEILAHDEN LUKIO	HELSINKI
				V.-77	NIMENMUUTOS,ENT: MEILAHDEN YHTEISKOULU	
				V.-54	NIMENMUUTOS,ENT: HGIN YKSITYINEN KESKIKOULU	
				0505-39	MERIKARVIAN LUKIO	MERIKARVIA
				V.-76	NIMENMUUTOS,ENT: MERIKARVIAN YHTEISKOULU	

NUMERO	NIMI	KUNTA	NUMERO	NIMI	KUNTA
0506-12	MESSUKYLÄN LUKIO	TAMPERE	V.-75	NIMENMUUTOS, ENT: MUKKULAN YHTEISKOULU	KUNTA
V.-76	NIMENMUUTOS, ENT: MESSUKYLÄN YHTEISKOULU		0523-11	MYLLYPURON LUKIO	HELSINKI
0507-52	MIKKELIN LYSEON LUKIO	MIKKELI	V.-77	NIMENMUUTOS, ENT: MYLLYPURON YHTEISKOULU	
V.-74	NIMENMUUTOS, ENT: SAVILAHDEN YHTEISLYSE		0525-84	MUUROLAN LUKIO	ROVANIEMI, MK
V.-72	NIMENMUUTOS, ENT: MIKKELIN LYSE		V.-70	NIMENMUUTOS, ENT: MUUROLAN YHTEISKOULU	
0508-85	URHEILUPIUISTON LUKIO	MIKKELI	0552-56	NAANTALIN LUKIO	NAANTALI
V.-74	NIMENMUUTOS, ENT: MIKKELIN YHTEISLYSE		V.-76	NIMENMUUTOS, ENT: NAANTALIN YHTEISKOULU	
V.-72	NIMENMUUTOS, ENT: MIKKELIN TYTTÖLYSE		0553-30	NAKKILAN LUKIO	NAKKILA
0509-68	RISTIMÄEN LUKIO	MIKKELI	V.-76	NIMENMUUTOS, ENT: NAKKILAN YHTEISKOULU	
V.-74	NIMENMUUTOS, ENT: MIKKELIN YHTEISKOULU		0554-13	NILSIÄN LUKIO	NILSIÄ
0510-65	MINNA CANTHIN LUKIO	KUOPIO	V.-75	NIMENMUUTOS, ENT: NILSIÄN YHTEISLUKIO	
V.-75	NIMENMUUTOS, ENT: MINNA CANTHIN YHTEISKOULU		V.-70	NIMENMUUTOS, ENT: NILSIÄN YHTEISKOULU	
0511-80	MOUHJÄRVEN LUKIO	MOUHJÄRVI	0555-46	NIVALAN LUKIO	NIVALA
V.-74	NIMENMUUTOS, ENT: MOUHJÄRVEN YHTEISKOULU		V.-74	NIMENMUUTOS, ENT: NIVALAN YHTEISKOULU	
0512-63	MUHOKSEN LUKIO	MUHOS	0556-86	NOKIAN LUKIO	NOKIA
V.-68	NIMENMUUTOS, ENT: MUHOKSEN YHTEISKOULU		V.-76	NIMENMUUTOS, ENT: NOKIAN YHTEISKOULU	
0513-47	MUNKKINIEMEN YHTEISKOULU	HELSINKI	V.-76	YHDISTEITY EMAKOSKEN YHTEISKOULU	
0514-20	MUNKKIVUOKEN YHTEISKOULU	HELSINKI	V.-40	NIMENMUUTOS, ENT: JAAKKIMAN YHTEISKOULU	
*0515-03	MUNKSNÄS SVENSKA SAMSKOLA	HELSINKI	0557-69	NUMMEN LUKIO	NUMMI
V.-52	NIMENMUUTOS, ENT: SV. SAMSKULAN I HFORS		V.-76	NIMENMUUTOS, ENT: NUMMEN YHTEISKOULU	
0516-93	MYLLYKOSKEN LUKIO	ANJALANKOSKI	0558-43	NURMEKSEN LUKIO	NURMES
V.-75	NIMENMUUTOS, ENT: MYLLYKOSKEN YHTEISKOULU		V.-73	NIMENMUUTOS, ENT: NURMEKSEN YHTEISLYSE	
0517-76	MYNÄMÄEN LUKIO	MYNÄMÄKI	0559-26	NURMIJÄRVEN YHTEISKOULU	NURMIJÄRVI
V.-76	NIMENMUUTOS, ENT: MYNÄMÄEN YHTEISKOULU		0561-48	GYMNASIET LARKAN	HELSINKI
0518-59	MAKELÄNRINTEEN YHTEISKOULU	HELSINKI	V.-77	NIMENMUUTOS, ENT: NYA SVENSKA LÄROVERKET I HFORS	
V.-62	NIMENMUUTOS, ENT: ITAINEN YHTEISKOULU		V.-77	YHDISTETTY MUNKSNÄS SVENSKA SAMSKOLA	0515
0519-33	MÄNTSÄLÄN LUKIO	MÄNTSÄLÄ	0562-21	LÖNNBECKSKA GYMNASIET	HELSINKI
V.-72	NIMENMUUTOS, ENT: MÄNTSÄLÄN YHTEISKOULU		V.-77	NIMENMUUTOS, ENT: NYA SVENSKA SAMSKOLAN	
0520-71	MÄNTYHARJUN LUKIO	MÄNTYHARJU	V.-77	YHDISTEITY MINERVA SKOLAN	0402
V.-74	NIMENMUUTOS, ENT: MÄNTYHARJUN YHTEISKOULU		0563-04	NYKARLEBY GYMNASIUM	U. KAARLEPY
0521-54	MÄNTÄN LUKIO	MÄNTIÄ	V.-73	NIMENMUUTOS, ENT: NYKARLEBY SAMLYCEUM	
V.-75	NIMENMUUTOS, ENT: MÄNTÄN YHTEISKOULU		0593-24	ONKILAHDEN LUKIO	VAASA
0522-38	MUKKULAN LUKIO	LAHTI	V.-75	NIMENMUUTOS, ENT: ONKILAHDEN YHTEISKOULU	
			V.-60	NIMENMUUTOS, ENT: VAASAN KESKIKOULU	
			0594-07	GRIMATTILAN LUKIO	GRIMATTILA

YHD.-77 0561

0038

0515

0402

NUMERO	NIMI	KUNTA
V.-70	NIMENMUUTOS, ENT: URIMATTILAN YHTEISKOULU	KUNTA
0595-97	ORIVEDEN LUKIO	ORIVESI
V.-75	NIMENMUUTOS, ENT: ORIVEDEN YHTEISKOULU	
0596-70	OULAISTEN LUKIO	OULAINEN
V.-74	NIMENMUUTOS, ENT: OULAISTEN YHTEISKOULU	
0597-53	OULUNKYLÄN YHTEISKOULU	HELSINKI
0598-37	OULUN LYSEGN LUKIO	OULU
V.-74	NIMENMUUTOS, ENT: PUKKIÖRMÄN YHTEISLYSEO	
V.-74	YHDISTEITY MYLLYTULLIN YHTEISLYSEO	
V.-71	NIMENMUUTOS, ENT: OULUN LYSEO	
0599-10	OULUN NORMAALIKOULU	OULU
V.-74	NIMENMUUTOS, ENT: OULUN NORMAALILYSEO	
V.-60	NIMENMUUTOS, ENT: MERIKOSKEN YHTEISLYSEO	
V.-55	NIMENMUUTOS, ENT: OULUN KESKIKOULU	
0601-73	KUUSILUODON LUKIO	OULU
V.-74	NIMENMUUTOS, ENT: OULUN YHTEISLYSEO	
0602-56	OUTOKUMMUN LUKIO	OUTOKUMPU
V.-74	NIMENMUUTOS, ENT: OUTOKUMMUN YHTEISKOULU	
0603-30	KASTELLIN LUKIO	OULU
V.-74	NIMENMUUTOS, ENT: OULUNSUUN YHTEISKOULU	
0604-13	MADETOJAN LUKIO	OULU
V.-74	NIMENMUUTOS, ENT: OULUN MUSIIKKIOPPILAKOULU	
0634-33	PAIMION LUKIO	PAIMIO
V.-76	NIMENMUUTOS, ENT: PAIMION YHTEISKOULU	
0635-16	PALTAMON LUKIO	PALTAMO
V.-73	NIMENMUUTOS, ENT: PALTAMON YHTEISLYSEO	
0636-49	PERNUN LUKIO	TURKU
V.-76	NIMENMUUTOS, ENT: PANSION YHTEISKOULU	
0637-89	PARGAS SVENSKA SAMGYMNASIUM	PARAINEN
V.-73	NIMENMUUTOS, ENT: PARGAS SVENSKA SAMSKOLA	
0638-62	PARIKKALAN LUKIO	PARIKKALA
V.-75	NIMENMUUTOS, ENT: PARIKKALAN YHTEISLYSEO	
0639-46	PARKANON LUKIO	PARKANO
V.-74	NIMENMUUTOS, ENT: PARKANON YHTEISLUKIO	
V.-70	NIMENMUUTOS, ENT: PARKANUN YHTEISKOULU	
NUMERO	NIMI	KUNTA
V.-40	NIMENMUUTOS, ENT: KESKI-VUOKSEN YHTEISKOULU	
0640-84	PELLON LUKIO	PELLO
V.-72	NIMENMUUTOS, ENT: PELLON YHTEISKOULU	
0641-67	PERNIÖN LUKIO	PERNIÖ
V.-71	NIMENMUUTOS, ENT: PERNIÖN YHTEISKOULU	
0642-41	PIEKSAÄEN LUKIO	PIEKSAÄKI
V.-75	NIMENMUUTOS, ENT: PIEKSAÄEN YHTEISLUKIO	
V.-74	NIMENMUUTOS, ENT: PIEKSAÄEN YHTEISLYSEO	
0643-24	PIELAVEDEN LUKIO	PIELAVESI
0644-07	RAUHALAN LUKIO	LIEKSA
V.-73	NIMENMUUTOS, ENT: PIELISJÄRVEN YHTEISLYSEO	
0645-97	PIETARSAAREN LUKIO	PIETARSAARI
V.-73	NIMENMUUTOS, ENT: PIETARSAAREN YHTEISLYSEO	
0646-70	HATANPÄÄN LUKIO	TAMPERE
V.-76	NIMENMUUTOS, ENT: PIRKANMAAN YHTEISKOULU	
0647-53	PUHJOIS-HAAGAN YHTEISKOULU	HELSINKI
0648-37	PUHJOIS-HELSINGIN LUKIO	HELSINKI
V.-77	NIMENMUUTOS, ENT: POHJOIS-HELSINGIN YHTEISKOULU	
0649-10	POHJOIS-TAPIOLAN LUKIO	ESPOO
V.-77	NIMENMUUTOS, ENT: POHJOIS-TAPIOLAN YHTEISKOULU	
0650-57	POLTINAHON LUKIO	HÄMEENLINNA
V.-76	NIMENMUUTOS, ENT: POLTINAHON YHTEISKOULU	
0651-31	POMARKUN LUKIO	POMARKKU
V.-76	NIMENMUUTOS, ENT: POMARKUN YHTEISKOULU	
0652-14	TELJÄN LUKIO	PORI
V.-74	NIMENMUUTOS, ENT: PORIN LYSEO	
0653-47	RIIHIKEDON LUKIO	PORI
V.-74	NIMENMUUTOS, ENT: PORIN SUOMAL-YHTEISLYSEO	
0654-87	KUNENKAANHAAN LUKIO	PORI
V.-74	NIMENMUUTOS, ENT: PORIN TYTTÖLYSEO	
0655-60	KALEVANKANKAAN LUKIO	MIKKELI
V.-74	NIMENMUUTOS, ENT: PORRASSALMEN YHTEISLYSEO	
V.-63	NIMENMUUTOS, ENT: MIKKELIN KESKIKOULU	

0600

NUMERO NIMI KUNTA  
0656-44 PORVOON MATK.OPIST. RAV.OPPIL. PORVOO KUNTA  
V.-75 YHDISTETTY PORVOON MATKAILUOPISTO PORVOO  
V.-75 NIMENMUUTOS,ENT: PORVOON RAV.-ALAN OPPIILAITUS  
V.-72 NIMENMUUTOS,ENT: PORVOON NAISOP. JA TYTTÖLUKIO  
1422

0657-27 LINNANKOSKEN LUKIO PJKVVOO  
V.-75 NIMENMUUTOS,ENT: PORVOON YHTEISLYSEO  
V.-75 YHDISTETTY LINNAJOEN YHTEISKOULU 0109

0658-00 PUDASJÄRVEN LUKIO PUDASJÄRKVI

0659-90 PUNKALAITUMEN LUKIO PUNKALAUDUN  
V.-76 NIMENMUUTOS,ENT: PUNKALAITUMEN YHTEISKOULU

0660-22 PUOLALANMÄEN LUKIO TURKU  
V.-76 NIMENMUUTOS,ENT: PUOLALAN YHTEISLYSEO  
V.-57 NIMENMUUTOS,ENT: TURUN TUINEN YHTEISLYSEO

0661-05 PYHÄJÄRVEN LUKIO PYHÄJÄRKVI O  
V.-73 NIMENMUUTOS,ENT: PYHÄJÄRVEN OL.YHTEISKOULU

0662-95 PÄLKÄNEEN SEUDUN LUKIO PÄLKÄNE  
V.-71 NIMENMUUTOS,ENT: PÄLKÄNEEN SEUDUN YHTEISKOULU

0663-78 PULKKILAN LUKIO PULKKILA

0664-51 PETÄJÄVEDEN LUKIO PETÄJÄVESI  
V.-74 NIMENMUUTOS,ENT: PETÄJÄVEDEN YHTEISKOULU

0665-35 PARULAN LUKIO HATTULA  
V.-76 NIMENMUUTOS,ENT: PARULAN YHTEISKOULU

0666-18 PORKKALAN LUKIO KIKKKNUMMI  
V.-76 NIMENMUUTOS,ENT: PORKKALAN YHTEISKOULU

0667-33 NIINIVAARAN LUKIO JUENSUU  
V.-74 NIMENMUUTOS,ENT: PIELISJOEN YHTEISKOULU

0668-81 PIHTIPUTAAN LUKIO PIHTIPUTAS

0669-84 VEIKKOJAN LUKIO HYVINKÄÄ  
V.-76 NIMENMUUTOS,ENT: PUULIMATKAN YHTEISKOULU

0670-46 PUOTINHARJUN YHTEISKOULU HELSINKI  
0671-86 POSION LUKIO POSIO

0672-69 PADASJÖEN LUKIO PADASJUKI  
V.-75 NIMENMUUTOS,ENT: PADASJÖEN YHTEISKOULU

NUMERO NIMI KUNTA  
0673-43 PUOLANGAN LUKIO PUOLANKA  
0674-26 PATENIEMEN LUKIO OULU  
V.-74 NIMENMUUTOS,ENT: PATENIEMEN YHTEISKOULU

0713-78 KAAHEN LUKIO RAAHE  
V.-74 NIMENMUUTOS,ENT: KAAHEN YHTEISLYSEO

0714-51 RAISION LUKIO RAISIO  
V.-72 NIMENMUUTOS,ENT: RAISION YHTEISKOULU

0715-35 RAJAMÄEN LUKIO NURMIJÄRKVI  
V.-76 NIMENMUUTOS,ENT: RAJAMÄEN YHTEISKOULU

0716-18 RANTASALMEN LUKIO RANTASALMI

0717-41 RANTAVITIKAN LUKIO ROVANIEMI  
V.-72 NIMENMUUTOS,ENT: RANTAVITIKAN YHTEISKOULU

\*0718-81 RAUDASKYLÄN KESKIK. JA LUKIO YLIVIESKA YHD.-74 0947

0719-64 RAUMAN LYSEON LUKIO RAUMA  
V.-78 NIMENMUUTOS,ENT: SINISAAREN LUKIO  
V.-76 NIMENMUUTOS,ENT: RAUMAN YHTEISLYSEO  
V.-72 NIMENMUUTOS,ENT: RAUMAN LYSEO

0720-53 KAUMANMEREN LUKIO RAUMA  
V.-76 NIMENMUUTOS,ENT: RAUMANMEREN YHTEISLYSEO  
V.-72 NIMENMUUTOS,ENT: RAUMAN TYTTÖLYSEO  
V.-44 NIMENMUUTOS,ENT: VIIPURIN TYTTÖLYSEO  
V.-25 NIMENMUUTOS,ENT: VIIP.-SUOM.-JATKO-OP.-VIIP.-NAISOP

0721-86 ARONAHTEN LUKIO RAUMA  
V.-76 NIMENMUUTOS,ENT: RAUMAN YHTEISKOULU

0722-69 KASTUN LUKIO TURKU  
V.-76 NIMENMUUTOS,ENT: RAUNISTULAN YHTEISLYSEO

0723-43 RAUTALAMMIN LUKIO RAUTALAMPI  
V.-75 NIMENMUUTOS,ENT: RAUTALAMMIN YHTEISLUKIO  
V.-72 NIMENMUUTOS,ENT: RAUTALAMMIN YHTEISKOULU

0724-26 RIIHIMÄEN LUKIO RIIHIMÄKI  
V.-76 NIMENMUUTOS,ENT: RIIHIMÄEN YHTEISLYSEO  
V.-71 NIMENMUUTOS,ENT: RIIHIMÄEN LYSEO

0726-99 ROIHUVUUREN LUKIO HELSINKI  
V.-77 NIMENMUUTOS,ENT: ROIHUVUUREN YHTEISKOULU

0727-72 KOKKALOVAARAN LUKIO ROVANIEMI

NUMERO NIMI	KUNTA	NUMERO NIMI	KUNTA
V.-72 NIMENMUUTOS, ENT: ROVANIEMEN YHTEISKUULU		0759-57 PIISPANMÄEN LUKIO	SAVONLINNA
0728-55 KESKUSTAN LUKIO	ROVANIEMI	V.-75 NIMENMUUTOS, ENT: SAVONLINNAN YHTEISLYSEO	
V.-72 NIMENMUUTOS, ENT: ROVANIEMEN YHTEISLYSEO		V.-72 NIMENMUUTOS, ENT: SAVONLINNAN LYSEO	
0729-39 RUDOLF STEINER-KUULU	HELSINKI	0760-96 SAVONNIEMEN LUKIO	SAVONLINNA
0730-77 RUUVEDEN LUKIO	RUUVESI	V.-75 NIMENMUUTOS, ENT: SAVONNIEMEN YHTEISLYSEO	
V.-75 NIMENMUUTOS, ENT: RUUVEDEN YHTEISKUULU		V.-72 NIMENMUUTOS, ENT: SAVONLINNAN TYTTÖLYSEO	
0731-50 RUUKIN LUKIO	RUUKKI	0761-79 TALVISALON LUKIO	SAVONLINNA
V.-67 NIMENMUUTOS, ENT: KUUKIN YHTEISKUULU		V.-75 NIMENMUUTOS, ENT: SAVONLINNAN YHTEISKUULU	
*0732-34 RUUKON YHTEISKUULU	VALKEAKOSKI	0763-36 SEINÄJOEN LUKIO	SEINÄJOKI
		V.-77 YHDISTETTY	KIVISTÖN LUKIO
		V.-75 YHDISTETTY	SEINÄJOEN ILTAOPPIKOULU
0735-80 RANUAN LUKIO	RANUA	V.-77 NIMENMUUTOS, ENT: MARTTILAN LUKIO	
0736-63 PUHJOLANKRINTEEN LUKIO	RIIHIMÄKI	V.-75 NIMENMUUTOS, ENT: SEINÄJOEN YHTEISLYSEO	
V.-76 NIMENMUUTOS, ENT: KIIHIMÄEN YHTEISKUULU		V.-75 YHDISTETTY	MARTTILAN YHTEISLYSEO
0737-47 RISTIINAN LUKIO	RISTIINA	V.-71 NIMENMUUTOS, ENT: SEINÄJOEN TYTTÖLYSEO	0762
V.-73 NIMENMUUTOS, ENT: RISTIINAN YHTEISKUULU		0764-19 SIILINJÄRVEN LUKIO	SIILINJÄRVI
0751-48 SAARIJÄRVEN LUKIO	SAARIJÄRVI	V.-75 NIMENMUUTOS, ENT: SIILINJÄRVEN YHTEISLYSEO	
V.-73 NIMENMUUTOS, ENT: SAARIJÄRVEN YHTEISKUULU		V.-40 NIMENMUUTOS, ENT: SALMIN KESKIKOULU	
0752-88 KESÄMÄEN LUKIO	L:RANTA	0765-34 SODANKYLÄN LUKIO	SODANKYLÄ
V.-75 NIMENMUUTOS, ENT: SAIMAAN YHTEISLYSEO		0766-82 SOMERON LUKIO	SOMERO
V.-58 NIMENMUUTOS, ENT: LAPPEENRANNAN KESKIKOULU		V.-68 NIMENMUUTOS, ENT: SOMERON YHTEISKUULU	
V.-44 NIMENMUUTOS, ENT: VUOKSEN KESKIKOULU		0767-65 SONKAJÄRVEN LUKIO	SONKAJÄRVI
0753-61 SALOISTEN LUKIO	RAAHE	V.-74 NIMENMUUTOS, ENT: SONKAJÄRVEN YHTEISLYSEO	
V.-74 NIMENMUUTOS, ENT: SALOISTEN YHTEISLYSEO		0768-69 SOTKAMON LUKIO	SOTKAMO
0754-45 LAURIN LUKIO	SALO	V.-75 NIMENMUUTOS, ENT: SOTKAMON YHTEISLUKIO	
V.-76 NIMENMUUTOS, ENT: SALON YHTEISKUULU		V.-73 NIMENMUUTOS, ENT: SOTKAMON YHTEISKUULU	
0755-28 HERMANNIN LUKIO	SALO	*0769-22 STRÖMBORGSKA LÄROVERKET	PORVOO
V.-76 NIMENMUUTOS, ENT: SALON YHTEISLYSEO		V.-47 NIMENMUUTOS, ENT: PRIV.SV.FLICKSKOLAN I BORGÅ	YHD.-75 0024
0756-01 SALPAUSSELÄN LUKIO	LAHTI	0770-60 SUGLAHDEN LUKIO	SUOLAHTI
V.-75 NIMENMUUTOS, ENT: SALPAUSSELÄN YHTEISKUULU		V.-73 NIMENMUUTOS, ENT: SUOLAHDEN YHTEISKUULU	
0757-91 SAMMON LUKIO	TAMPERE	0771-44 SUOMUSSALMEN LUKIO	SUOMUSSALMI
V.-76 NIMENMUUTOS, ENT: SAMMON YHTEISLYSEO		0772-27 SUONENJUEN LUKIO	SUONENJOKI
V.-57 NIMENMUUTOS, ENT: TAMPEREEN II TYTTÖKOULU		V.-75 NIMENMUUTOS, ENT: SUONENJUEN YHTEISLYSEO	
V.-40 NIMENMUUTOS, ENT: VIIPURIN TYTTÖKOULU		*0773-00 SVENSKA AFTONLÄROVERKET	HELSINKI
0758-74 SAVITAIPALEEN YHTEISLUKIO	SAVITAIPALE	0775-73 KATEDRAALSKOLAN I ÅBO	TURKU
V.-71 NIMENMUUTOS, ENT: SAVITAIPALEEN YHTEISKUULU			YHD.-71 0005

NUMERO	NIMI	KUNTA	NUMERO	NIMI	KUNTA
V.-75	YHDISTEITY	ABO SVENSKA SAMLYCEUM	0960		
V.-74	YHDISTEITY	SVENSKA KLASS.LYCEUM I ABO	0446		
V.-73	YHDISTEITY	ABO SVENSKA FLICKLYCEUM	0959		
0777-30	OTTELINEN GYMNASIET	HELSINKI			
V.-77	NIMENMUUTOS,ENT:	SVENSKA NORMALLYCEUM	0776		
V.-77	YHDISTEITY	HFORS SVENSKA SAMLYCEUM	0774		
V.-74	YHDISTEITY	SVENSKA FLICKLYCEET I H:FORS			
0778-13	SV.PRIVATISKOLAN I ULEÅBORG	UULU			
V.-37	NIMENMUUTOS,ENT:	SVENSKA MELLANSKOLAN			
0779-20	SV. SAMSKOLAN I TAMMERFORS	TAMPERE			
0780-35	SYSMÄN LUKIO	SYSMÄ			
V.-75	NIMENMUUTOS,ENT:	SYSMÄN YHTEISLUKIO			
V.-73	NIMENMUUTOS,ENT:	SYSMÄN YHTEISKOULU			
0781-18	SÄKYLÄN SEUDUN LUKIO	SÄKYLÄ			
V.-76	NIMENMUUTOS,ENT:	SÄKYLÄN YHTEISKOULU			
*0782-33	KIVISTÖN LUKIO	SEINÄJOKI	YHD.-77	0763	
V.-75	NIMENMUUTOS,ENT:	SEINÄJOEN SEUDUN YHTEISKOULU			
0783-81	SIMUNKYLÄN LUKIO	VANTAA			
V.-77	NIMENMUUTOS,ENT:	SIMUNKYLÄN YHTEISKOULU			
0784-64	SVEITSINKINTEEN LUKIO	HYVINKÄÄ			
V.-76	NIMENMUUTOS,ENT:	SVEITSINKINTEEN YHTEISKOULU			
V.-61	NIMENMUUTOS,ENT:	HYVINKÄÄN KESKIKOULU			
0785-48	SALLAN LUKIO	SALLA			
0786-21	SULKAVAN LUKIO	SULKAVA			
V.-73	NIMENMUUTOS,ENT:	SULKAVAN YHTEISKOULU			
0787-04	SAVONLINNAN TAIDELUKIO	SAVONLINNA			
0788-94	HAKALAN LUKIO	KUJKA			
V.-74	NIMENMUUTOS,ENT:	SUNILAN YHTEISKOULU			
0789-77	SIMUN YHTEISLUKIO	SIMO			
V.-72	NIMENMUUTOS,ENT:	SIMUN YHTEISLYSEO			
0812-52	TAAVETIN LUKIO	LUUMAKI			
0813-36	TAMMERKOSKEN LUKIO	TAMPERE			
V.-76	NIMENMUUTOS,ENT:	TAMMERKOSKEN YHTEISLYSEO			
V.-73	NIMENMUUTOS,ENT:	TAMMERKOSKEN YHTIÖLYSEO			
V.-56	NIMENMUUTOS,ENT:	TAMPEREEN TYTTÖKOULU			
0814-19	TAMPEREEN ILTAOPPIKOULU	TAMPERE			
0815-42	TAMPEREEN KLASSILLINEN LUKIO	TAMPERE			
V.-76	NIMENMUUTOS,ENT:	TAMPEREEN KLASS. YHTEISLYSEO			0820
0816-82	TAMPEREEN LYSEON LUKIO	TAMPERE			0818
V.-76	NIMENMUUTOS,ENT:	PYYNIKIN YHTEISLYSEO			
V.-76	YHDISTEITY	TAMPEREEN YHTEISLYSEO			
V.-76	YHDISTEITY	HÄMEENPUUSTON YHTEISLYSEO			
V.-73	NIMENMUUTOS,ENT:	TAMPEREEN LYSEO			
0817-65	TAMPEREEN NOKKAALIKOULU	TAMPERE			
V.-74	NIMENMUUTOS,ENT:	TAMPEREEN NORMAALILYSEO			
0819-22	TAMPEREEN YHTEISKOULU	TAMPERE			
0821-44	TAPIOLAN LUKIO	ESPOO			
V.-77	NIMENMUUTOS,ENT:	TAPIOLAN YHTEISKOULU			
0822-27	TEHTAANPUUSTON LUKIO	HELSINKI			
V.-77	NIMENMUUTOS,ENT:	TEHTAANPUUSTON YHTEISKOULU			
0823-00	TERVAKOSKEN LUKIO	JANAKKALA			
V.-76	NIMENMUUTOS,ENT:	TERVAKOSKEN YHTEISKOULU			
0824-90	TEUVAN LUKIO	TEUVA			
V.-75	NIMENMUUTOS,ENT:	TEUVAN YHTEISLUKIO			
0825-73	TIKKAKOSKEN LUKIO	J:KYLÄN MK			
V.-73	NIMENMUUTOS,ENT:	TIKKAKOSKEN YHTEISKOULU			
V.-49	NIMENMUUTOS,ENT:	SUJARVEN YHTEISKOULU			
0826-56	TIKKURILAN LUKIO	VANTAA			
V.-77	NIMENMUUTOS,ENT:	TIKKURILAN YHTEISKOULU			
0827-30	TOIJALAN LUKIO	TOIJALA			
V.-76	NIMENMUUTOS,ENT:	TOIJALAN YHTEISLYSEO			
0828-13	TOIVONLINNAN YHTEISKOULU	PIIKKIÖ			
V.-63	NIMENMUUTOS,ENT:	TOIVONLINNAN KRIST. OPISTO			
V.-41	NIMENMUUTOS,ENT:	TOIVONLINNAN LÄHEYSOPISTO			
0829-38	PUTAAN LUKIO	TORNIO			
V.-72	NIMENMUUTOS,ENT:	TURNIONSEUDUN YHTEISKOULU			
0830-35	SUENSAAREN LUKIO	TORNIO			
V.-72	NIMENMUUTOS,ENT:	TORNION YHTEISLYSEO			
0831-18	MERIKOSKEN LUKIO	UULU			

NUMERU NIMI	KUNTA	NUMERU NIMI	KUNTA
V.-74 NIMENMUUTOS, ENT: TUIKAN YHTEISKOULU		V.-74 NIMENMUUTOS, ENT: TOHOLAMMIN YHTEISKOULU	
0832-41 TURENGIN LUKIO	JANAKKALA	0848-68 TOHMAJÄRVEN LUKIO	TOHMAJÄRVI
V.-76 NIMENMUUTOS, ENT: TURENGIN YHTEISKOULU		V.-73 NIMENMUUTOS, ENT: TOHMAJÄRVEN YHTEISLYSE	
0833-81 TURUN ILTAOPPIKOULU	TURKU	0849-42 TERVOLAN LUKIO	TERVOLA
0834-64 ESKELIN LUKIO	TURKU	V.-69 NIMENMUUTOS, ENT: TERVOLAN YHTEISKOULU	
V.-76 NIMENMUUTOS, ENT: TURUN KLASSILLINEN YHTEISLYSE		0850-89 TAIVALKOSKEN LUKIO	TAIVALKOSKI
0835-48 MUSEOMÄEN LUKIO	TURKU	0851-62 TUUSNIEMEN LUKIO	TUUSNIEMI
V.-76 NIMENMUUTOS, ENT: TURUN LYSE		0852-46 TOPPILAN LUKIO	OULU
0836-21 TURUN NORMAALIKOULU	TURKU	V.-74 NIMENMUUTOS, ENT: TOPPILAN YHTEISKOULU	
V.-74 NIMENMUUTOS, ENT: TURUN NORMAALILYSE		0875-31 URJALAN LUKIO	URJALA
V.-57 NIMENMUUTOS, ENT: TURUN YHTEISLYSE		V.-76 NIMENMUUTOS, ENT: URJALAN YHTEISKOULU	
V.-44 NIMENMUUTOS, ENT: KÄKISALMEN YHTEISLYSE		0876-14 UUDENKAUPUNGIN LUKIO	UUSIKAUP.
V.-23 NIMENMUUTOS, ENT: KÄKISALMEN REAALI- JA PORVARIK		V.-76 NIMENMUUTOS, ENT: UUDENKAUPUNGIN YHTEISLYSE	
0837-04 TUUREPORIN LUKIO	TURKU	0877-21 NASTOLAN LUKIO	NASTOLA
V.-76 NIMENMUUTOS, ENT: TURUN SUOMAL. YHTEISKOULU		V.-75 NIMENMUUTOS, ENT: UUDENKYLÄN YHTEISKOULU	
0838-94 LUOSTARIVUUREN LUKIO	TURKU	0878-87 ULVILAN LUKIO	ULVILA
V.-76 NIMENMUUTOS, ENT: LUOSTARIVUGREN YHTEISLYSE		V.-76 NIMENMUUTOS, ENT: ULVILAN YHTEISLUKIO	
V.-74 NIMENMUUTOS, ENT: TURUN TYTTÖLYSE		0887-78 VAAJAKOSKEN LUKIO	J:KYLÄN MK
0839-77 HYRYLÄN LUKIO	TUUSULA	V.-73 NIMENMUUTOS, ENT: VAAJAKOSKEN YHTEISKOULU	
V.-76 NIMENMUUTOS, ENT: TUUSULAN YHTEISKOULU		0888-51 VAALAN LUKIO	VAALA
0840-09 VAMMALAN LUKIO	VAMMALA	0889-35 VAASAN LYSEON LUKIO	VAASA
V.-73 NIMENMUUTOS, ENT: VAMMALAN YHTEISLYSE		V.-75 NIMENMUUTOS, ENT: VAASANPUISTIKON YHTEISLYSE	
V.-65 NIMENMUUTOS, ENT: TYRVÄÄN YHTEISLYSE		V.-73 NIMENMUUTOS, ENT: VAASAN LYSE	
0842-72 HELSINGIN II NORMAALIKOULU	HELSINKI	0890-73 KIRKKOPUISTIKON LUKIO	VAASA
V.-74 NIMENMUUTOS, ENT: HELSINGIN YHTEISNORMAALILYSE		V.-75 NIMENMUUTOS, ENT: VAASAN YHTEISLYSE	
V.-69 NIMENMUUTOS, ENT: TYTTÖNORMAALILYSE		V.-71 NIMENMUUTOS, ENT: VAASAN TYTTÖLYSE	
V.-34 NIMENMUUTOS, ENT: HGIN SUOMAL. TYTTÖLYSE		0891-56 VAASAN YHTEISKOULUN LUKIO	VAASA
*0843-55 TÖLÖ SVENSKA SAMSKOLA	HELSINKI	V.-78 NIMENMUUTOS, ENT: VAASAN YHTEISKOULU	
0844-39 TÖÖLÖN YHTEISKOULU	HELSINKI	0892-30 VALKEAKOSKEN LUKIO	VALKEAKOSKI
0845-12 ETU-TÖÖLÖN LUKIO	HELSINKI	V.-76 NIMENMUUTOS, ENT: VALKEAKOSKEN YHTEISKOULU	
V.-77 NIMENMUUTOS, ENT: TÖÖLÖN YHTEISLYSE		V.-76 YHDISTETTY	ROUKON YHTEISKOULU
V.-52 NIMENMUUTOS, ENT: HELSINGIN KOELYSE		0893-13 VALTIMON LUKIO	VALTIMO
0846-37 TAINIONKOSKEN LUKIO	IMATRA	V.-73 NIMENMUUTOS, ENT: VALTIMON YHTEISKOULU	
V.-75 NIMENMUUTOS, ENT: TAINIONKOSKEN YHTEISKOULU			
0847-85 TOHOLAMMIN LUKIO	TOHOLAMPI		

\*0843-55 TÖLÖ SVENSKA SAMSKOLA HELSINKI YHD.-75 0402

0732

NUMERO	NIMI	KUNTA
0895-86	VANTAANJEN LUKIO	VANTAA
V.-77	NIMENMUUTOS, ENT: VANTAAN YHTEISKOULU	
0896-69	PÄIVILNSAAREN LUKIO	VARKAUS
V.-75	NIMENMUUTOS, ENT: VARKAUDEN YHTEISLYSEO	
0897-43	VARTIOKYLÄN LUKIO	HELSINKI
V.-77	NIMENMUUTOS, ENT: VARTIOKYLÄN YHTEISKOULU	
0898-26	VASA ÖVNINGSSKOLA	VAASA
V.-74	NIMENMUUTOS, ENT: VASA SVENSKA FLICKLYCEUM	
V.-74	YHDISTETTY	VASA SVENSKA LYCEUM
0900-89	KORSHOLMS GYMNASIUM	MUSTASAARI
V.-75	NIMENMUUTOS, ENT: VASA SVENSKA SAMSKOLA	
0901-62	VETELIN LUKIO	VETELI
V.-67	NIMENMUUTOS, ENT: VETELIN YHTEISKOULU	
0902-46	VIHDIN LUKIO	VIHTI
V.-74	NIMENMUUTOS, ENT: VIHDIN YHTEISKOULU	
0903-29	VIHERLAAKSON LUKIO	ESPOO
V.-77	NIMENMUUTOS, ENT: VIHERLAAKSON YHTEISKOULU	
V.-46	NIMENMUUTOS, ENT: KAUNIAISTEN YHTEISKOULU	
0904-02	VIIALAN LUKIO	VIIALA
V.-76	NIMENMUUTOS, ENT: VIIALAN YHTEISLYSEO	
0905-92	VIITANIEMEN LUKIO	JYVÄSKYLÄ
V.-73	NIMENMUUTOS, ENT: VIITANIEMEN YHTEISKOULU	
V.-60	NIMENMUUTOS, ENT: JYVÄSKYLÄN YHTEISLUKIO	
0906-75	VIITASAAREN LUKIO	VIITASAARI
V.-70	NIMENMUUTOS, ENT: VIITASAAREN YHTEISKOULU	
0907-58	VIMPELIN LUKIO	VIMPELI
V.-74	NIMENMUUTOS, ENT: VIMPELIN YHTEISKOULU	
0908-32	VIRKÖY GYMNASIUM	LUHJAN MLK
V.-76	NIMENMUUTOS, ENT: VIRKÖY SAMSOKLA	
0909-15	VIROLAHDEN LUKIO	VIRGLAHTI
V.-75	NIMENMUUTOS, ENT: VIROLAHDEN YHTEISLYSEO	
V.-53	NIMENMUUTOS, ENT: HÄMINÄN-KOIVISTON YHTEISKOULU	
0910-53	VIRTAIN LUKIO	VIRKAT
V.-71	NIMENMUUTOS, ENT: VIRTAIN YHTEISKOULU	
0911-37	VOIKKAAN LUKIO	KUUSANKOSKI
NUMERO	NIMI	KUNTA
V.-75	NIMENMUUTOS, ENT: VOIKKAAN YHTEISKOULU	
0912-10	VOOKSENNISKAN LUKIO	IMATRA
V.-75	NIMENMUUTOS, ENT: VOOKSENNISKAN YHTEISKOULU	
0913-43	VÄÄKSYN LUKIO	ASIKKALA
V.-75	NIMENMUUTOS, ENT: VÄÄKSYN YHTEISKOULU	
0914-83	LÄNSI-PORIN LUKIO	PORI
V.-74	NIMENMUUTOS, ENT: VÄHÄRAUMAN YHTEISLYSEO	
0915-66	VOUSAAREN LUKIO	HELSINKI
V.-77	NIMENMUUTOS, ENT: VOUSAAREN YHTEISKOULU	
0916-40	KAITAAN LUKIO	ESPOO
V.-77	NIMENMUUTOS, ENT: VAPAAIEMEN YHTEISKOULU	
0917-23	VÖRÄ SAMGYMNASIUM	VÖYRI
V.-69	NIMENMUUTOS, ENT: VÖRÄ SAMSOKLA	
0918-06	VIHANNIN LUKIO	VIHANII
V.-74	NIMENMUUTOS, ENT: VIHANNIN YHTEISKOULU	
0919-96	VESANNUN LUKIO	VESANTU
V.-75	NIMENMUUTOS, ENT: VESANNON YHTEISLUKIO	
V.-71	NIMENMUUTOS, ENT: VESANNUN YHTEISKOULU	
0945-86	YLISTARON LUKIO	YLITORNIO
V.-75	NIMENMUUTOS, ENT: YLISTARON YHTEISLUKIO	
V.-71	NIMENMUUTOS, ENT: YLISTARON YHTEISKOULU	
0946-69	YLITGRNIUN YHTEISKOULU	YLITORNIO
0947-43	YLIVIESKAN LUKIO	YLIVIESKA
V.-74	NIMENMUUTOS, ENT: YLIVIESKAN YHTEISKOULU	
V.-74	YHDISTETTY	RAUDASKYLÄN KESKIK. JA LUKIO
0948-26	YLÖJÄRVEN LUKIO	YLÖJÄRVI
V.-76	NIMENMUUTOS, ENT: YLÖJÄRVEN YHTEISKOULU	
*0961-36	ÄGGELBY SVENSKA SAMSOKLA	HELSINKI
0962-84	ÄLANDS LYCEUM	MAARIANHAM.
0973-32	AHTÄKIN LUKIO	ÄHTÄRI
V.-69	NIMENMUUTOS, ENT: ÄHTÄRIN YHTEISKOULU	
0974-15	ÄÄNEKUSKEN LUKIO	ÄÄNEKUSKI
V.-73	NIMENMUUTOS, ENT: ÄÄNEKUSKEN YHTEISKOULU	

0899

0718

YHD.-77 0005

NUMERO NIMI KUNTA  
1001-44 FORSSAN TEKNILLINEN KOULU FORSSA  
1002-27 H:GIN TEKNILLINEN OPPILAITOS HELSINKI  
1003-00 HÄMEENLINNAN TEKNILLINEN KOULU HÄMEENLINNA  
1004-90 IMATRAN TEKNILLINEN KOULU IMATRA  
1005-73 JYVÄSKYLÄN TEKNILL-OPPILAITOS JYVÄSKYLÄ  
1006-56 KAJAANIN TEKNILLINEN KOULU KAJAANI  
1007-30 KEMIN TEKNILLINEN KOULU KEMI  
1008-13 KOKKOLAN TEKNILL. OPPILAITOS KOKKOLA  
1009-61 KOTKAN TEKNILLINEN OPPILAITOS KUUKA  
1010-35 KUOPION TEKNILLINEN OPPILAITOS KUOPIO  
1011-18 LAHDEN TEKNILLINEN OPPILAITOS LAHTI  
1012-74 L:RANNAN TEKNILL. OPPILAITOS L:RANTA  
1013-81 MIKKELIN TEKN. OPPILAITOS MIKKELI  
1014-64 OULUN TEKNILLINEN OPPILAITOS OULU  
1015-48 PORIN TEKNILLINEN OPPILAITOS PORI  
1016-21 RAUMAN TEKNILLINEN KOULU RAUMA  
1017-04 RIIHIMÄEN TEKNILL. OPPILAITOS RIIHIMÄKI  
1018-94 ROVANIEMEN TEKNILLINEN KOULU ROVANIEMI  
1019-77 SEINÄJOEN TEKNILLINEN KOULU SEINÄJOKI  
1020-09 TAMPEREEN TEKNILL-OPPILAITOS TAMPERE  
1021-99 TEKNISKA LÄROVERKET I H:FORS HELSINKI  
1022-72 TEKNISKA SKOLAN I EKENÄS TAMMISAARI  
V.-78 NIMENMUUTOS,ENT: TEKNISKA SKOLAN I H:FORS  
1023-55 TURUN TEKNILLINEN OPPILAITOS TURKU  
1024-39 VAASAN TEKNILLINEN OPPILAITOS VAASA  
1025-12 VALKEAKOSKEN TEKNILLINEN KOULU VALKEAKOSKI

NUMERO NIMI KUNTA  
1026-60 AHLSTRÖMIN TEKNILLINEN KOULU VAKKAUS  
1027-85 VASA TEKNISKA LÄRUANSTALT VAASA  
1028-68 HÄRTSILÄN TEKNILL-OPPILAITOS JOENSUU  
1029-42 ÄLANDS TEKNISKA SKOLA MAARIANHAM.  
1030-80 HÄMEENLINNAN AMMATTIKOULU HÄMEENLINNA  
V.-72 NIMENMUUTOS,ENT: ETELÄ-HÄMEEN KESKUSAMM.KOULU  
1031-63 ET-PUHJANMAAN KESKUSAMM.KOULU SEINÄJOKI  
1032-47 KAINUUN KESKUSAMMATTIKOULU KAJAANI  
1033-20 KESKI-SUOMEN KESKUSAMM.KOULU JYVÄSKYLÄ  
1034-03 LAPIN KESKUSAMMATTIKOULU ROVANIEMI  
1035-93 PUHJ-KARJALAN KESKUSAMM.KOULU JOENSUU  
1036-76 PUHJ-PUHJANMAAN KESKUSAMM.K. OULU  
1037-59 ÖSTERBOTTENS CENTRALYRKESKOLA VÄASA  
1038-33 LEPPÄVAARAN AMMATTIKOULU ESPOO  
V.-75 NIMENMUUTOS,ENT: ESPOON AMMATTIKOULU  
1039-16 H:GIN KAUP.HAAGAN AMMATTIKOULU HELSINKI  
1040-54 H:GIN KAUP.ROIHUVUOREN AMM.K. HELSINKI  
V.-78 NIMENMUUTOS,ENT: H:GIN KAUP.KAMPIN AMMATTIKOULU  
V.-75 YHDISTETTY H:GIN KAUP.VAATTURIKOULU 1163  
1041-38 H:GIN KAUP.KÄPYLÄN AMM.KOULU HELSINKI  
V.-70 YHDISTETTY KIRJAPAINOKOULU  
V.-70 YHDISTETTY HIENOMEKAANIKKOKOULU  
V.-70 YHDISTETTY LEIPURIKOULU  
1042-11 H:GIN KAUP.VALLILAN AMM.KOULU HELSINKI  
V.-66 NIMENMUUTOS,ENT: H:GIN KAUP.TEKN.AMMATTIKOULU  
V.-55 YHDISTETTY H:GIN VERHOILIJÄ-AMMATTIKOULU  
1043-69 HYVINKÄÄN AMMATTIKOULU HYVINKÄÄ  
1044-84 KARHULAN AMMATTIKOULU KOTKA  
1045-67 KEMIN AMMATTIKOULU KEMI

NUMERO	NIMI	KUNTA	NUMERO	NIMI	KUNTA
1046-41	KOTKAN AMMATIKOULU	KOTKA	1068-51	IMATRAN AMMATIKOULU	IMATRA
1047-24	LAHDEN AMMATIKOULU	LAHTI	V.-59	NIMENMUUTOS, ENI: KAAKKOIS-SUOMEN AMMATIOPPIL.	
V.-65	YHDISTEITY LAHDEN TEOLL.-JA RAK.-AMMATIK.		V.-54	NIMENMUUTOS, ENI: TAINIONKOSKEN AMMATIOPPIL.	
V.-65	YHDISTEITY LAHDEN KÄSITYÖ-JA TALOUSAMM.K.		1069-35	KANGASALAN AMMATIKOULU	KANGASALA
1048-07	NOKIAN AMMATIKOULU	NOKIA	1070-73	KAUHAJUEN AMMATIKOULU	KAUHAJOKI
1049-97	NURMIJÄRVEN AMMATIKOULU	NURMIJÄRVI	1071-56	KITEEN AMMATIKOULU	KITEE
1050-28	OULUN AMMATIKOULU	OULU	V.-65	NIMENMUUTOS, ENI: KITEEN AMMATILL. KOULUKESKUS	
1051-01	PORIN TEKNINEN AMMATIKOULU	PORI	1072-30	KOILLIS-POHJANMAAN AMMATIIK.	TAIVALKOSKI
1052-91	PORIN TELJÄN AMMATIKOULU	PORI	1073-13	KOKKOLAN AMMATIKOULU	KOKKOLA
V.-72	NIMENMUUTOS, ENI: PORIN OMPELU-JA TALOUSAMM.K.		1074-53	KOUVOLAN AMMATIKOULU	KOUVOLA
1053-74	TAMPEREEN AMMATIKOULU	TAMPERE	1075-86	KURIKAN AMMATIKOULU	KURIKKA
1054-57	TIKKURILAN AMMATIKOULU	VANTAA	1076-69	LAPPEENKANNAN AMMATIKOULU	L:RANTA
1055-31	TURUN TEKNILL. AMMATIKOULU	TURKU	1077-43	LAPPAJÄRVEN AMMATIKOULU	LAPPAJÄRVI
1056-14	TURUN OMPELU-JA TALOUSAMM.K.	TURKU	1078-26	LAPUAN SEUDUN AMMATIKOULU	LAPUA
V.-66	YHDISTEITY TURUN VAATTURIAMMATIKOULU		1079-09	LIEKSAN AMMATIKOULU	LIEKSA
V.-60	YHDISTEITY KESTILÄN VAATETUSTEULL. OPISTO		1080-48	LOHJAN AMMATIKOULU	LOHJA
V.-58	YHDISTEITY TURUN KÄHERTÄJÄAMMATIKOULU		1081-21	LOIMAAN AMMATIKOULU	LOIMAA
1057-54	VAASAN AMMATIKOULU	VAASA	1082-04	LÄNSI-PUHJAN AMMATIKOULU	TORNIO
1058-87	VARKAUDEN KAUP.-AMMATIKOULU	VARKAUS	1083-94	MÄNTÄN AMMATIKOULU	MÄNTTÄ
1059-60	FORSAN AMMATIKOULU	FORSÅ	1084-77	NIVALAN AMMATIKOULU	NIVALA
V.-59	NIMENMUUTOS, ENI: LÖUNAIS-HÄMEEN AMMATIOPPIL.		1085-50	GRIVEDEN SEUDUN AMMATIKOULU	ORIVESI
1060-67	HAAPAVEDEN AMMATIKOULU	HAAPAVESI	1086-34	PEIPOHJAN AMMATIKOULU	KOKEMÄKI
1061-82	HAMINAN AMMATIKOULU	HAMINA	1087-17	PIEKSÄMÄEN AMMATIKOULU	PIEKSÄNÄKI
1062-65	HEINOLAN SEUDUN AMMATIKOULU	HEINOLA	V.-66	NIMENMUUTOS, ENI: KESKI-SAVON AMMATIOPPILAITOS	
1063-49	ITÄ-SATAKUNNAN AMMATIKOULU	HÄMEENKYRÖ	1088-40	PIRKANMAAN AMMATIKOULU	TAMPERE
1064-22	JUENSUUN AMMATIKOULU	JUENSUU	V.-61	NIMENMUUTOS, ENI: TAMPEREEN SEUDUN AMMATIKOULU	
1065-05	JYVÄSKYLÄN AMMATIKOULU	JYVÄSKYLÄ	1089-80	PUHJUIS-LAPIN AMMATIKOULU	SODANKYLÄ
1066-95	JÄMSÄNJUKILAAKSUN AMMATIKOULU	JÄMSÄNKOSKI			
1067-78	JÄRVENPÄÄN AMMATIKOULU	JÄRVENPÄÄ			

NUMERO	NIMI	KUNTA	NUMERO	NIMI	KUNTA
1090-12	PÖHJ-SATAKUNNAN AMMATTIKOULU	KANKAANPÄÄ	1114-22	ENSÖ-GUTZEIT OY:N AMMATTIKOULU	IMATRA
1091-52	POHJ-SAVON AMMATTIOPPILAITOS	KUGPIO	1115-05	HANKKIJAN AMMATTIKOULU	TUUSULA
1092-85	PÖRVÖÖN SEUDUN AMMATTIKOULU	ASKOLA	1116-95	HUHTAMÄEN ELINTARV.TEOLL.AK.	TURKU
1093-68	RAAHEN AMMATTIKOULU	RAAHE	1117-78	KARHULAN TEHT.KONEPAJAKOULU	KOTKA
1094-42	RAISION AMMATTIKOULU	RAISIO	1118-51	SUOMEN TRIKOOTIN AMM.KURSSIKOULU	TAMPERE
1095-25	RAUMAN AMMATTIKOULU	RAUMA	1119-35	KONE OY:N AMMATTIKOULU	HYVINKÄÄ
1096-08	RIIHIMÄEN SEUDUN AMMATTIKOULU	RIIHIMÄKI	1120-73	KYMIN OY:N AMMATTIKOULU	KUUSANKOSKI
1097-98	ROVANIEMEN AMMATTIKOULU	ROVANIEMI	1121-56	KYMIN OY:N METALLITEOLL.AK.	KARKKILA
V.-74	YHDISTETTY KOVANIEMEN AMMATTIOPPILASKOULU	1181	1122-30	LUKOMON KONEPAJAKOULU	TAMPERE
1098-71	SALON AMMATTIKOULU	SALO	1123-13	LÖNNSTRÖM-YHTIÖITT.KONEPAJAK.	RAUMA
1099-54	SAVOLINNAN AMMATTIKOULU	SAVOLINNA	1124-61	ANJALANKUSKEN AMMATTIKOULU	ANJALANKOSKI
1100-28	SEINÄJOEN AMMATTIKOULU	SEINÄJOKI	V.-75	NIMENMUUTOS,ENT: MYLLYKOSKEN AMMATTIKOULU	
1101-01	SUONENJÖEN AMMATTIKOULU	SUONENJOKI	V.-63	NIMENMUUTOS,ENT: KESKI-KYMEN VALM. AMMATTIKOULU	
1102-91	MIKKELIN AMMATTIKOULU	MIKKELI	1125-86	ORIONIN LABORANTTIKOULU	HELSINKI
V.-73	NIMENMUUTOS,ENT: SUUR-SAVON AMMATTIKOULU		*1126-69	OULUN TEOLLISUUDEN AMMATTIK.	OULU
1103-74	VAKKA-SUOMEN AMMATTIKOULU	UUSIKAUP.	1127-43	OUTOKUMMUN KAIVOKSEN AMM.KOULU	OUTOKUMPU
1104-57	VALKEAKUSKEN AMMATTIKOULU	VALKEAKOSKI	1128-26	ROSENLEWIN AMMATTIKOULU	PORI
1105-31	VAMMALAN AMMATTIKOULU	VAMMALA	V.-72	NIMENMUUTOS,ENT: PORIN KONEPAJAN AMMATTIKOULU	
V.-59	NIMENMUUTOS,ENT: ETELÄ-SATAKUNNAN AMMATTIKOULU		1129-09	FINLAYSON OY:N AMMATTIKOULU	PORI
1106-14	VÄSTRA NYLANDS YRKESKOLA	KARJAA	V.-74	NIMENMUUTOS,ENT: PORIN PUUVILLA OY:N AMMATTIK.	
1107-62	YLÄ-SAVON AMMATTIKOULU	IISALMI	1130-48	RAUMA-REPOLAN AMMATTIKOULU	RAUMA
1108-87	YRKESKÖLAN I JAKOBSTAD	PIETARSAARI	1131-21	RAUTAKUUKKI OY:N OTANMÄEN AK.	VUOLIJOKI
1109-60	ÄBOLANDS YRKESKOLA	PARAINEN	1132-04	RAUTARUUKIN KONEPAJAKOULU	RAAHE
1110-75	ÄLANDS YRKESKOLA	MAARIANHAM.	1133-94	SAKON KONEPAJAKOULU	RIIHIMÄKI
1111-82	ÄHTÄRIN SEUDUN AMMATTIKOULU	ÄHTÄRI	1134-77	SANOJA OY:N AMMATTIKOULU	HELSINKI
1112-65	ÄÄNEKOSKEN AMMATTIKOULU	ÄÄNEKOSKI	1135-50	SERLACHIUS OY:N AMMATTIKOULU	MÄNTTÄ
1113-49	ÖSTRA NYLANDS YRKESKOLA	PÖRVÖÖN MLK	1136-34	STRÖMBERG OY KONEPAJAKOULU	HELSINKI

NUMERO NIMI	KUNTA	NUMERO NIMI	KUNTA
1137-17 STRÖMBERG VAASA KONEPAJAKOULU	VAASA	1157-61 JOUTSENO-PULP OY:N AMMATTIK.	JOUTSENO
1138-57 SUOMEN AUTOTEOLLISUUS OY:N AK. HELSINKI	HELSINKI	1158-45 VR HYVINKÄÄN KONEPAJAKOULU	HYVINKÄÄ
1139-80 TAMPELLAN AMMATTIKOULU	TAMPERE	1159-28 VR KUOPION KONEPAJAKOULU	KUOPIO
1140-12 TURUN SANOMAIN AMMATTIOPPIL.	TURKU	1160-66 VR PASILAN KONEPAJAKOULU	HELSINKI
1141-60 SOK:N TEOLL. AMMATTIOPPILAITOS J:KYLÄN MK		*1161-40 HARJULAN OMP.-JA VAATTURIKOULU LAHTI	LAKKAUT.72
V.-76 NIMENMUUTUS,ENT: VAAJAKUSKEN AMMATTIKOULU		1162-23 H:GIN KAUP.LABORATORIOKOULU	HELSINKI
1142-85 VALMET JYVÄSKYLÄN AMMATTIKOULU JYVÄSKYLÄ		*1163-06 H:GIN KAUP.-VAATTURIKOULU	HELSINKI
V.-54 NIMENMUUTUS,ENT: JYSKÄVUUREN TEHT. AMMATTIKOULU		1164-96 H:GIN MAALAKIAMMATTIKOULU	HELSINKI
V.-48 YHDISTETTY KELJON VALIMOKURSSIKOULU		1165-79 KELLUSEPPÄKOULU	ESPOO
1143-68 VALMET H:GIN TELAKAN AMM-OPPII HELSINKI		1166-52 KOIKAN VAATETUSALAN AMMATTIK.	KOTKA
1144-42 LENTOKONEIHTAAN AMMATTIKOULU TAMPERE		1167-36 LAHDEN KULTASEPPÄKOULU	LAHTI
*1145-25 VEITSILUODUN TEHTAIDEN AK.	KEMI	1168-19 TURUN MAALARIAMMATTIKOULU	TURKU
		V.-60 NIMENMUUTUS,ENT: TURUN AMMATTIOPISTO	
1146-08 OVAKO OY:N AMMATTIKOULU	IMATRA	1169-42 INVALIDISÄÄTIÖN AMMATTIKOULU	HELSINKI
V.-71 NIMENMUUTUS,ENT: VUOKSENNISKA OY:N AMMATTIKOULU		1170-31 KIIPULAN SÄHKÖALAN AMMATTIK.	JANAKKALA
1147-98 WÄRTSILÄ JÄRVENPÄÄN AMM.KOULU JÄRVENPÄÄ		V.-59 NIMENMUUTUS,ENT: PUHELIN-JA RADIOALAN AMM.KOULU	
V.-74 NIMENMUUTUS,ENT: WÄRTSILÄ H:GIN TEHT.KONEPAJAK.		1171-14 JÄRVENPÄÄN INVAL.AMMATTIOPPIL. JÄRVENPÄÄ	
V.-38 NIMENMUUTUS,ENT: KONE JA SILTA OY:N KONEPAJAK.		1172-54 KUULOVAMMAISTEN AMMATTIKOULU	TURKU
*1148-71 WÄRTSILÄ JAKOBSTADS VERKST.SK. PIETARSAARI	LAKKAUT.77	1173-87 LIPERIN AMMATTIKOULU	LIPERI
V.-37 NIMENMUUTUS,ENT: JAKOBSTADS MEK.VERKSTADS SKOLA		V.-54 NIMENMUUTUS,ENT: SOT-INV.VELJESLIITON AMM-OPPII	
1149-54 WÄRTSILÄ TURUN TELAKAN AK.	TURKU	1174-60 MERIKOSKEN AMMATTIKOULU	OULU
1150-92 WÄRTSILÄ VAASAN KONEPAJAKOULU	VAASA	V.-58 NIMENMUUTUS,ENT: TUB.LIITON OULUN AMMATTIOPPIL.	
1151-75 YHT.PAPERITEHTAAT LUTILAN AK.	VALKEAKOSKI	1175-44 NÄKÖVAMMAISTEN AMMATTIKOULU	ESPOO
1152-58 YHT.PAPEKITEHTAAT MAJARAN AK.	JÄMSÄNKOSKI	1176-27 SULKAVAN INVAL.AMMATTIOPPIL.	SULKAVA
1153-32 AGA HITSAUSUPISTO	ESPOO	1177-00 WESTENDIN INVAL.AMMATTIOPPIL.	ESPOO
1154-15 KAK. TEOLL. AMMATTIKURSSIKOULU HELSINKI		1178-90 VALTION HAMMASTEKNIKKO-OPISTO	HELSINKI
1155-55 LOHJAN TALOUSALUEEN KONEPAJAK. LOHJAN MK		V.-78 NIMENMUUTUS,ENT: VALTION HAMMASTEKNIKKO-KOULU	
V.-75 NIMENMUUTUS,ENT: LOHJAN KALKKITEHDAS,KONEPAJAK.		1179-73 H:GIN KAUP.KAUNEUDENHOIT.AK.	HELSINKI
1156-88 WÄRTSILÄ H:GIN TELANAN AK.	HELSINKI		
V.-66 NIMENMUUTUS,ENT: HIEITALAHDEN TELAKAN AMM.KOULU			

NUMERO	NIMI	KUNTA	NUMERO	NIMI	KUNTA
V.-72	NIMENMUUTUS, ENI: H:GIN KAUP. KÄHERTAJÄKOULU		1202-58	UY NOKIA AB:N TEOLLISUUSOPPIL. HELSINKI	HELSEINKI
1100-05	KIIHIMÄEN AMMATTIOPPILASKOULU KIIHIMÄKI		V.-78	NIMENMUUTUS, ENI: NOKIA OY:N ELEKTRONIIKKAKOULU	
*1181-95	ROVANIEMEN AMMATTIOPPILASKOULU ROVANIEMI	YHD.-74 1097	1203-32	KOKPIVAAKAN AMMATTIOPPILAITOS	VANTAA
V.-60	NIMENMUUTUS, ENI: KOVANIEMEN YL. AMMATTIKOULU		1210-66	ALAJÄRVEN KAUPPAOPPILAITOS	ALAJÄRVI
1182-78	AMMATTIENEDISTÄMISLAITOS	HELSEINKI	1211-40	HANDELSÄRÖVERKET I EKENÄS	TAMMISAARI
1183-51	H:GIN LEIKKUUPISTO	HELSEINKI	*1212-23	EIRAN KAUPPAOPPILAITOS	HELSEINKI
1184-35	INSTRUMENTARIUM OY:N AMM. OPPIL HELSEINKI		V.-66	NIMENMUUTUS, ENI: SUOMEN LIIKEM. YHD. KAUPPAOPPIL	YHD.-78 1263
V.-69	YHDISTETTY METALLITEOS OY:N AMMATTIKOULU		1213-06	ESPUUN KAUPPAOPPILAITOS	ESPOO
1185-18	LIHATEOLLISUUSOPISU	HÄMEENLINNA	1214-96	ET-SATAKUNNAN KAUPPAOPPILAITOS	HUITTINEN
V.-60	NIMENMUUTUS, ENI: SUGMEN LIHANJALOSTUSKOULU		1215-79	HAAPAJÄRVEN KAUPPAOPPILAITOS	HAAPAJÄRVI
*1186-41	OPTIKKO-OPISU	HELSEINKI	1216-52	HÄMINÄN KAUPPAOPPILAITOS	HÄMINÄ
1187-81	FAKTORIKOULU	HELSEINKI	1217-36	HEINULAN SEUD. KAUPPAOPPILAITOS	HEINOLA
*1188-64	VALTION AMMATTIKOULUKOTI	ESPOO	1218-19	H:GIN KAUPPAKOULU JA -OPISU	HELSEINKI
1189-48	RAAHEN IETOKONEALAN OPPIL.	RAAHE	1219-59	H:GIN KAUPPIAITT. KAUPPAOPPIL.	HELSEINKI
1190-86	JUANKOSKEN AMMATTIKOULU	JUANKOSKI	1220-31	HYVINKÄÄN KAUPPAOPPILAITOS	HYVINKÄÄ
1191-69	LME-AMMATTIKOULU	KIRKKONUMMI	1221-14	H:LINNAN KAUPPAOPPILAITOS	HÄMEENLINNA
1192-43	WIHURIN AMMATTIOPPILAITOS	HELSEINKI	1222-62	IISALMEN KAUPPAOPPILAITOS	IISALMI
1193-26	MÄTINKYLÄN AMMATTIKOULU	ESPOO	1223-87	IKÄÄLÄISTEN KAUPPAOPPILAITOS	IKÄÄLÄIST. MK
1194-09	KUUSÄMÖN AMMATTIKOULU	KUUSÄMÖ	1224-60	IMÄTRAN KAUPPAKOULU	IMÄTRÄ
1195-99	RAKENNUSTEKNIIKAN OPISU	HELSEINKI	1225-44	JOENSUUN KAUPPAOPPILAITOS	JOENSUU
1196-72	H:LINNAN OPIETÄÄJOPISTON AK.	HÄMEENLINNA	1226-27	JYVÄSKYLÄN KAUPPAOPPILAITOS	JYVÄSKYLÄ
1197-55	MELLEKSTÄ NYLANDS YRKESKOLA	ESPOO	1227-00	JÄMSÄN JOKILÄÄKÖN KAUPPAOPPIL.	JÄMSÄNKOSKI
1198-39	PÄIJÄT-HÄMEEN AMMATTIKOULU	LAHTI	1228-90	KAJAANIN KAUPPAOPPILAITOS	KAJAANI
1199-12	VR TUKUN KONEPAJAKOULU	TURKU	1229-73	KEMIJÄRVEN KAUPPAOPPILAITOS	KEMIJÄRVI
1200-92	KÄUKÄS OY:N AMMATTIKOULU	L:RANTA	1230-05	KEMIN KAUPPAOPPILAITOS	KEMI
1201-75	POHJ.-SUGMEN TEOLLISUUSOPISU	OULU	1231-95	KOKKOLAN KAUPPAOPPILAITOS	KOKKOLA
V.-78	YHDISTETTY OULUN TEOLLISUUDEN AMMATTIK.	1126			

NUMERO	NIMI	KUNTA	KUNTA
1232-78	KOTKAN KAUPPAOPPILAITOS	KOTKA	KOTKA
1233-51	KOUVOLAN LIIKETAJ.-INSTITUUTTI V.-75 NIMENMUUTOS, ENI: KOUVOLAN KAUPPAOPPILAITOS	KOUVOJA	KOUVOJA
1234-35	KUOPION KAUPPAOPPILAITOS	KUOPIO	KUOPIO
1235-18	KUUSAMON KAUPPAOPPILAITOS	KUUSAMO	KUUSAMO
1236-58	KUUSANKOSKEN KAUPPAKOULU	KUUSANKOSKI	KUUSANKOSKI
1237-81	LAHDEN KAUPPAOPPILAITOS	LAHTI	LAHTI
1238-64	LAPIN KAUPPAOPPILAITOS	SODANKYLÄ	SODANKYLÄ
1239-48	LAPPEENRANNAN KAUPPAOPPILAITOS	L:KANTA	L:KANTA
1240-86	LAPUAN KAUPPAOPPILAITOS	LAPUA	LAPUA
1241-69	LIEKSAN KAUPPAOPPILAITOS	LIEKSA	LIEKSA
1242-43	LOHJAN KAUPPAOPPILAITOS	LOHJA	LOHJA
1243-26	LOIMAAN KAUPPAOPPILAITOS	LOIMAA	LOIMAA
1244-09	LUUNAINEN-HÄMEEN KAUPPAOPPILAIT.	FORSSA	FORSSA
1245-99	MALMIN KAUPPAOPPILAITOS	HELSINKI	HELSINKI
1246-72	MIKKELIN KAUPPAOPPILAITOS	MIKKELI	MIKKELI
1247-55	MÄNTÄN KAUPPAOPPILAITOS	MÄNTÄ	MÄNTÄ
1248-39	OULAISTEN KAUPPAOPPILAITOS	OULAINEN	OULAINEN
1249-12	OULUN KAUPPAOPPILAITOS	OULU	OULU
1250-59	PIEKSAMÄEN KAUPPAOPPILAITOS	PIEKSAMÄKI	PIEKSAMÄKI
1251-33	PIETARSAAREN KAUPPAOPPILAITOS	PIETARSAARI	PIETARSAARI
1252-16	POHJ-SATAKUNNAN KAUPPAOPPIL.	KANKAANPÄÄ	KANKAANPÄÄ
1253-56	PORIN KAUPPAOPPILAITOS	PORI	PORI
1254-89	PORVUON KAUPPAOPPILAITOS	PORVUO	PORVUO
1255-62	RAAHEN PORVAKI- JA KAUPPAKOULU	RAAHE	RAAHE
1256-46	RAISION KAUPPAOPPILAITOS	RAISIO	RAISIO
1257-29	RAUMAN KAUPPAOPPILAITOS	RAUMA	RAUMA
1258-02	RIIHIMÄEN KAUPPAOPPILAITOS	RIIHIMÄKI	RIIHIMÄKI
1259-92	ROVANIEMEN KAUPPAOPPILAITOS	ROVANIEMI	ROVANIEMI
1260-24	SALON KAUPPAOPPILAITOS	SALO	SALO
1261-07	SÄLLEN LIIKETAJ.-INSTITUUTTI V.-75 NIMENMUUTOS, ENI: SAVONLINNAN KAUPPAOPPILAITOS	SAVONLINNA	SAVONLINNA
1262-97	SEINÄJOEN KAUPPAOPPILAITOS	SEINÄJOKI	SEINÄJOKI
1263-70	SUOMEN LIIKEM.-KAUPPAOPPILAITOS	HELSINKI	HELSINKI
V.-78	YHDISTETTY EIRAN KAUPPAOPPILAITOS	HELSINKI	HELSINKI
1264-53	SUUPOHJAN KAUPPAOPPILAITOS	KAUHAJOKI	KAUHAJOKI
1265-37	SVENSKA HANDELSÄROVERKET	HELSINKI	HELSINKI
V.-78	NIMENMUUTOS, ENI: SV.-HANDELSINSTI.-KÖPMANNALÄROV.	HELSINKI	HELSINKI
V.-72	YHDISTETTY SVENSKA KÖPMANNALÄROVERKET	HELSINKI	HELSINKI
*1266-10	SVENSKA KÖPMANNALÄROVERKET	HELSINKI	HELSINKI
1267-43	TAMPEREEN KAUPPAOPPILAITOS	TAMPERE	TAMPERE
1268-83	TORNIONLAAKSON KAUPPAOPPILAIT.	TORNIO	TORNIO
1269-66	TURUN KAUPPAOPPILAITOS	TURKU	TURKU
1270-55	TURUN KAUPUNGIN KAUPPAKOULU	TURKU	TURKU
*1271-88	TURUN LIIKEPULAISSKOULU	TURKU	TURKU
1272-61	VAAASAN KAUPPAOPPILAITOS	VAAASA	VAAASA
1273-45	VAKKA-SUOMEN KAUPPAOPPILAITOS	UUSIKAUP.	UUSIKAUP.
1274-28	VALKEAKOSKEN SEUD.-KAUPPAOPPIL.	VALKEAKOSKI	VALKEAKOSKI
1275-01	VARKAUDEN KAUPPAOPPILAITOS	VARKAUS	VARKAUS
1276-91	VIRTAIN SEUD.-KAUPPAOPPILAITOS	VIRRAI	VIRRAI
1277-74	NURMEKSEN KAUPPAOPPILAITOS	NURMES	NURMES
V.-78	NIMENMUUTOS, ENI: YLÄ-KARJALAN KAUPPAKOULU	NURMES	NURMES
1278-57	ÄÄNEKOSKEN KAUPPAOPPILAITOS	ÄÄNEKOSKI	ÄÄNEKOSKI

NUMERO	NIMI	NUMERO	NIMI	KUNTA	KUNTA
1279-31	ÅLANDS HANDELSÄRÖVENK	1308-02	LAPPEENRANNAN SAIR.HOITO-OPPIL	L:RANTA	
1280-79	KIIPULAN KAUPPAKUULU	V.-69	NIMENMUUTOS, ENT: ETELÄ-SAIMAAN SAIR.HOIT.OPPIL.		
V.-59	NIMENMUUTOS, ENT: KULTATAHKÄN KUNTIKORTTIYÖKKÖULU	1309-92	MIKKELIN SAIR.HOITU-OPPIL.	MIKKELI	
1281-52	JÄRVENPÄÄN INV. KAUPPAOPPIL.	1310-24	OULUN DIAKONIAPISTO	OULU	
V.-78	NIMENMUUTOS, ENT: KULMIRANNAN INVAL.AMM.OPPIL.	1311-07	OULUN SAIR.HOITO-OPPILAITOS	OULU	
1282-36	MERIKOSKEN KAUPPAOPPILAITOS	1312-97	PIRKANMAAN SAIR.HOITO-OPPIL.	TAMPERE	
1283-19	ESPUONLAHDEN KAUPPAOPPILAITOS	1313-70	POHJ-KARJALAN SAIR.HOITO-OPPIL	JOENSUU	
1292-00	POHJANMAAN YRITTAJÄUPISTO	1314-53	PORIN DIAKONIAPISTO	PORI	
1293-90	EKENÄS SJUKVÄRDSSKOLA	1315-37	PORIN SAIR.HOITO-OPPILAITOS	PORI	
1294-73	H:GIN DIAKONIAPISTO	1316-10	SALON SAIRAANHOITO-OPPILAITOS	SALO	
1295-56	H:GIN KAUP.SAIR.HOITU-OPPIL.	1317-50	SAVUNLINNAN SAIR.HOITO-OPPIL.	SAVUNLINNA	
V.-69	YHDISTETTY H:GIN KAUP.APUHOITAJAKOULU	1318-83	SEINÄJOEN SAIR.HOITO-OPPILAIT.	SEINÄJOKI	
V.-69	YHDISTETTY NIKKILÄN MIELISAIRAANHOITOK.	V.-55	NIMENMUUTOS, ENT: VAASAN SAIRAANHOITAJAKOULU		
1296-30	H:GIN 4-SAIR.HOITO-OPPILAITOS	1319-66	SISÄLÄHETYSSEUR.DIAKONIAPISTO	PIEKSÄMÄKI	
V.-71	YHDISTETTY SUOM.KOHDOSYHT.-JALKOJENHOIT-K. 1343	1320-63	TAMPEREEN SAIRAANHOITO-OPISTO	TAMPERE	
1297-13	H:GIN SAIRAANHOITO-OPISTO	*1321-88	TURUN APUHOITAJAKURSSI	TURKU	YHD.-70 1325
V.-57	NIMENMUUTOS, ENT: VALTION TERVEYDENHUOLTO-OPISTO	*1322-61	TURUN HAMMASHOITAJAKURSSI	TURKU	YHD.-70 1325
1298-38	H:FORS SV.SJUKVÄRDSINSITUIT	*1323-45	TURUN LABORATORIOHOITAJAOPISTO	TURKU	YHD.-70 1325
1299-86	H:LINNAN SAIR.HOITU-OPPILAITOS	*1324-28	TURUN RÖNTGENHOITAJAOPISTO	TURKU	YHD.-70 1325
1300-59	KAINUUN SAIR.HOITO-OPPILAITOS	1325-01	TURUN SAIRAANHOITO-OPPILAITOS	TURKU	
1301-33	KESKI-SUOMEN SAIR.HOITO-OPPIL.	V.-70	YHDISTETTY TURUN RÖNTGENHOITAJAOPISTO	1324	
1302-16	KOTKAN SAIR.HOITO-OPPILAITOS	V.-70	YHDISTETTY TURUN LABORATORIOHOITAJAOPISTO	1323	
V.-68	NIMENMUUTOS, ENT: KYMENLAAKSON SAIR.HOITO-OPPIL.	V.-70	YHDISTETTY TURUN HAMMASHOITAJAKURSSI	1322	
1303-64	KUOPION SAIR.HOITO-OPPILAITOS	V.-70	YHDISTETTY TURUN APUHOITAJAKURSSI	1321	
V.-73	YHDISTETTY KUOPION KESK.SAIR.LASTENHOIT.K 1330	1326-91	VASA SJUKVÄRDSLÄROANSIALI	VAASA	
1304-89	KÄTILÖOPISTO	1327-74	BARNAVÄRDSSKULAN FOLKHÄLSAN	HELSINKI	
1305-62	LAHDEN DIAKONIAPISTO	*1328-57	H:GIN LASTENLINN-LASTENHOIT.K.	HELSINKI	LAKKAUT.74
V.-45	NIMENMUUTOS, ENT: VIIPURIN DIAKONISSALAITOS	V.-67	NIMENMUUTOS, ENT: MANNERHEIMILITTON LASTENHOIT.K.		
1306-46	LAHDEN SAIRAANHOITO-OPPILAITOS				
1307-29	LAPIN SAIR.HOITO-OPPILAITOS				

NUMERO	NIMI	KUNTA	PIEKSÄKI	NUMERO	NIMI	KUNTA
1329-31	KASVATTAJAOPISTO	PIEKSÄKI		1362-54	HAAPAVEDEN EMÄNTÄKOULU	HAAPAVESI
*1330-79	KUUPION KESK.-SAIR.-LASTENHOIT.-K KUUPIO	YHD.-73	1303	1363-38	INAKIN EMÄNTÄKOULU	INARI
1331-52	TÖLÖ BARNAVÄRDSSKOLA	HELSINKI		1364-11	KARKUN EMÄNTÄKOULU	VAMMALA
1332-36	ÄBOLANDS BARNAVÄRDSSKOLA	TURKU		1365-44	KEMIJÄRVEN EMÄNTÄKOULU	KEMIJÄRVI
*1333-19	ANTINKARIANON VAJAAMIEL.KOULU ULVILA	LAKKAUT.72		1366-84	KESKI-POHJANMAAN EMÄNTÄKOULU	VETELI
V.-67	NIMENMUUTOS,ENT: HOIVAKODIN VAJAAMIELISHOIT.K.			1367-67	KITILÄN EMÄNTÄKOULU	KITILÄ
*1334-59	KOLPENEEN VAJAAMIEL.HOIT.KOULU ROVANIEMI	LAKKAUT.74		1368-41	KORSHOLMS HUSHODERSSSKOLA	VAASA
*1335-82	KUUSAAN VAJAAMIELISHOIT.KOULU KUUSANKOSKI	LAKKAUT.74		1369-24	LAPUAN EMÄNTÄKOULU	LAPUA
*1336-65	RINNEKOTI-SÄÄI.VAJAAMIEL.KOULU ESPOO	LAKKAUT.75		1370-62	LEPAAN EMÄNTÄKOULU	HATTULA
1337-49	SUOJARINTEEN VAJAAMIEL.KOULU SUOLAHTI	LAKKAUT.74		1371-46	LIMINGAN EMÄNTÄKOULU	LIMINKA
*1338-22	VAALIJALAN VAJAAMIELISH.KOULU PIEKSÄM.MK	LAKKAUT.71		1372-29	POHJOIS-KARJALAN EMÄNTÄKOULU	LIEKSA
*1339-05	YLISEN VAJAAMIELISHOIT.KOULU YLÖJÄRVI	LAKKAUT.74		1373-02	RUNNIN EMÄNTÄKOULU	IISALMI
*1340-44	KÄRKULLA CENTRALANSTALT	PARAINEN	LAKKAUT.74	V.-76	YHOISTEITY	PELTOSALMEN KOTITALOUSKOULU 1383
1341-27	SUOMEN KOSMETOLOG.YHD.UPISTO	HELSINKI		1374-92	SOTKAMON EMÄNTÄKOULU	SOTKAMO
1342-00	HOPEANIEMEN KUNTOHOITAJAKOULU VIHTI			1375-75	SUOMUSSALMEN EMÄNTÄKOULU	SUOMUSSALMI
*1343-90	SUOM.RUHDOSYHI.-JALKOJENHOIT.-K. HELSINKI	HELSINKI	YHD.-71	1376-58	SUOMENJOEN EMÄNTÄKOULU	SUOMENJOKI
1344-73	YKSIT.HIEKUNMAOPISTU K.JUNTUNEN LAHTI	LAHTI		1377-32	SÄÄMINGIN EMÄNTÄKOULU	SAVONLINNA
1345-56	KESKI-PUHJANN.-SAIR.-HOITO-OPPIL KOKKOLA			1378-15	TAPIOLAN EMÄNTÄKOULU	JOUTSENO
1354-47	KYMENLAAKSUN KOTITALOUSOPPIL. VEKKALAHTI			1379-30	VARSINAIS-SUOMEN EMÄNTÄKOULU	NAANTALI
1355-20	KAUHAJUEN KOTITALOUSUPISTO	KAUHAJOKI		*1380-37	JUKIOISTEN KOTITALOUSKOULU	JOKIOINEN LAKKAUT.75
1356-03	ORIMATTILAN KOTITALOUSUPISTO	ORIMATTILA		1381-10	LOJMAAN TALOUSKOULU	LOJMAA
1357-93	ROVANIEMEN KOTITALOUSUPISTO	ROVANIEM.MK		1382-43	MUURUVEDEN KOTITALOUSKOULU	JUANKOSKI
1358-76	AHLMANIN EMÄNTÄKOULU	TAMPERE		*1383-83	PELTOSALMEN KOTITALOUSKOULU	IISALMI YHD.-76 1373
1359-59	AITTON EMÄNTÄKOULU	LUOPIOINEN		*1384-66	SEPPÄLÄN KOTITALOUSKOULU	KAJAANIN MK LAKKAUT.76
1360-98	BRANELINNAAN EMÄNTÄKOULU	RISTIINA		1385-40	SIIKASALMEN KOTITALOUSKOULU	LIPERI
1361-71	ELIAS LÖNNRUTIN EMÄNTÄKOULU	SAMMATTI				

NUMERO	NIMI	KUNTA	LAKKAUT.	NUMERO	NIMI	KUNTA	LAKKAUT.
*1386-23	VILPPULAN KUTITALOUSKOULU	VILPPULA	LAKKAUT.71	*1409-59	VIHERLAAKSON KODINHOITAJAUP.	ESPOO	LAKKAUT.72
1387-06	VRETHALLA HUSMODERSSKOLA	KEMIO		1410-98	VÄESTÖLIITON KOTISISAROPISTO	HELSINKI	
1388-96	ÅLANDS HUSMODERSSKOLA	SALTVIK		1411-71	FOLKHÅLSANS HEMVÅRDSSK-HINDHÅR PORVOON MLK	HELSINKI	
1389-79	HELSINGIN TALOUSKOULU	HELSINKI		1412-54	H:GIN HOTELLI-JA RAV. KOULU	HELSINKI	
V.-45	NIMENMUUTOS,ENT: H:GIN MARTTAKOULU			V.-57	NIMENMUUTOS,ENT: SUOMEN HOTELLI-JA RAVINTOLAK.		
1390-01	JOENSUUN TALOUSKOULU	JOENSUU		1413-38	HOTELLI- JA RAVINTOLAOPISTO	HELSINKI	
1391-91	JYVÄSKYLÄN TALOUSKOULU	JYVÄSKYLÄ		1414-11	NIKKARILAN KUULOVAMM-TALOUSK. PIEKSÄMÄKI		
1392-74	KOKKOLAN TALOUSKOULU	KUKKOLA		V.-78	NIMENMUUTOS,ENT: NIKKARILAN KUUKOJEN TALOUSK.		
1393-57	KOTKAN TALOUSKOULU	KOTKA		1415-51	ROVANIEMEN HOT.-JA RAVINTOLAK. ROVANIEMI		
1394-31	KUOPION TALOUSKOULU	KUOPIO		1416-84	KAJAANIN TALOUSKOULU	KAJAANI	
1395-14	LAHDEN TALOUSKOULU	LAHTI		1417-67	POHJ-HÄMEEN EMÄNTÄKOULU	RUOVEDI	
V.-62	NIMENMUUTOS,ENT: IT-HÄMEEN MARTTALIITON TALOUSK			1418-41	KUOPION HOTELLI-JA RAVINTOLAK. KUOPIO		
1396-39	LAPPEENRANNAN TALOUSKOULU	L:RANTA		1419-24	ÅLANDS HOTELL-UCH RESTAURANGSK MAARIANHAM.		
V.-49	NIMENMUUTOS,ENT: PURIN TALOUSKOULU			1420-62	J:KYLÄN HOTELLI-JA RAV.KOULU	JYVÄSKYLÄ	
V.-44	NIMENMUUTOS,ENT: KARJALAN MARTTALIITON TALOUSK.			1421-46	KOUVOLAN TALOUSKOULU	KOUVOLA	
1397-87	MIKKELIN TALOUSKOULU	MIKKELI		*1422-29	PORVOON MATKAILUOPISTO	PORVOO	YHD.-75 0656
1398-60	OULAISTEN TALOUSKOULU	OULAINEN		1423-02	VAASAN HOTELLI- JA RAV. KOULU	VAASA	
1399-44	GULUN TALOUSKOULU	OULU		1424-92	HANKKIJAYHTYMÄN LIIKEOPISTO	HELSINKI	
1400-17	PORIN TALOUSKOULU	PORI		*1425-75	KEHICALIKAUPPAKOULU	HELSINKI	LAKKAUT.74
1401-65	RIIHIMÄEN TALOUSKOULU	RIIHIMÄKI		1426-58	MARKKINOINTI-INSTITUUTTI	HELSINKI	
1402-80	SEINÄJÖEN TALOUSKOULU	SEINÄJOKI		V.-69	NIMENMUUTOS,ENT: MYNTII- JA MAINOSKOULU		
1403-63	TAMPEREEN TALOUSKOULU	TAMPERE		*1427-32	STOCKMANNIN VÄHITÄISHYVÄK.	HELSINKI	LAKKAUT.77
1404-47	TURUN MARTTAYHDIST.TALOUSKOULU	TURKU		1428-15	SUOMEN OSUUSKAUPPAOPISTO	HELSINKI	
1405-20	VAASAN TALOUSKOULU	VAASA		1429-48	K-INSTITUUTTI	ESPOO	
1406-03	VARKAUDEN TALOUSKOULU	VARKAUS		V.-74	NIMENMUUTOS,ENT: VÄHITÄISKAUPPIASOPISTO		
1407-93	VÄSTANKVARN'S HUSHÄLLSSKOLA	INKOO		1430-37	ATK-INSTITUUTTI	HELSINKI	
V.-62	NIMENMUUTOS,ENT: GRÖNVALLA HUSMODERSSKOLA			*1431-10	H:GIN KAUPUNGIN TOIMISTOKOULU	HELSINKI	LAKKAUT-74
1408-76	TAMPEREEN KODINHOITAJAOPISTO	TAMPERE					

NUMERO	NIMI	KUNTA	NUMERO	NIMI	KUNTA
1432-50	VIENTIKOULUTUSSÄÄTIÖ	HELSINKI	1466-42	KOILL-POHJANM.-MAATALOUSOPPIL.	PUDASJÄRVI
1433-83	KUNNALLISOPISTO	TUUSULA	1467-25	KOIVIKON MAATALOUSOPPILAITOS	MUHOS
1434-66	E-INSTITUUTTI	HELSINKI	1468-08	KOKEMAEN MAATALOUSOPPILAITOS	KOKENÄKI
1435-40	HÄMEENKYLÄN KAUPPIASOPISTU	VANTAA	1469-98	KORSHOLMS LANTBRUKSSKOLOR	VAASA
1436-23	LAHDEN HUPELLI- JA RAV. KOULU	LAHTI	V.-78	YHDISTETTY SVENSKA MEJERISKOLAN	1512
1449-44	POHJ-KAKJALAN KARJANHOITOKOULU	KIITEE	V.-62	YHDISTETTY SV.TEOR.-KREATURHUSHÄLLNINGSSK.	
1450-81	AHLMANIN MAATALOUSOPPILAITOS	TAMPERE	1470-20	KUJALAN MAATALOUSOPPILAITOS	LAHTI
*1451-64	BERGMANIN MAATALOUSOPPILAITOS	ASKOLA	1471-03	KYMENLAAKSON MAATALOUSOPPIL.	ANJALANKOSKI
1452-48	ET-KARJALAN KARJATALOUSKOULU	L:RANTA	1472-93	PÄIJÄT-HÄMEEN MAATALOUSOPPIL.	LAHTI
1453-21	ET-POHJANM.-JARVIAL.-MAAT.OPPIL.	ALAJÄRVI	V.-76	NIMENMUUTOS,ENT: LAHDEN SEUD.-MAATALOUSOPPIL.	
1454-04	ET-POHJANMAAN KARJATALOUSKOULU	ILMAJOKI	1473-76	LANNÄSLUNDS LANTBRUKSSKOLOR	PIETARSAARI
1455-94	HARJUN MAATALOUSOPPILAITOS	VIROLAHTI	1474-59	LAPIN MAATALOUSOPPILAITOS	KITTLÄ
V.-61	YHDISTETTY VIKOLAHDEN KALASTAJAKOULU		1475-33	LAPPEEN MAATALOUSOPPILAITOS	L:RANTA
1456-77	HYVINKÄÄN MAATALOUSOPISTO	HYVINKÄÄ	1476-16	LOIMAAN MAATALOUSOPPILAITOS	LOIMAAN MLK
V.-66	NIMENMUUTOS,ENT: PIENVILJELYSNEUVOJAOPISTU		V.-59	NIMENMUUTOS,ENT: LOUN-SUOM.-SAVIALUEEN MAAMIESK.	
1457-50	HÖGRE SV.LANTBRUKSLÄRGVERKET	TURKU	1477-31	MAATALOUSNORMAALIKOULU	JÄRVENPÄÄ
V.-61	YHDISTETTY BKUSABY LANTMANNASKOLA		1478-89	MUSTIALAN MAATALOUSOPPILAITOS	TAMMELA
1458-34	ILUMANTSIIN MAATALOUSOPPILAITOS	ILUMANTSI	1479-62	MUURUVEDEN MAATALOUSOPPILAITOS	JUANKOSKI
*1459-17	JOKIOISTEN KARJANHÖITOKOULU	JOKIOINEN	1480-44	MÄNTSÄLÄN MAATALOUSOPPILAITOS	MÄNTSÄLÄ
1460-55	JUKIOISTEN MAATALOUSOPPILAITOS	JOKIOINEN	V.-66	NIMENMUUTOS,ENT: INVALLIIDISAATION MAAT.OPPIL.	
1461-39	JUROISTEN MAATALOUSOPPILAITOS	JUROINEN	1481-84	NURMEKSEN MAATALOUSOPPILAITOS	NURMES
V.-60	YHDISTETTY IITA-JA SUUK-SAVON MAAMIESKOULU		1482-67	OSARAN MAATALOUSOPPILAITOS	HÄMEENKYRÖ
1462-12	KALAJUKILAAKSON MAAT.OPPIL.	HAAPAJÄRVI	1483-41	OTAVAN MAATALOUSOPPILAITOS	MIKKELIN MK
1463-45	KANGASALAN MAATAL.KURSSIKESKUS	KANGASALA	1484-24	PAIMION MAATALOUSKERHO-OPISTO	PAIMIO
V.-71	NIMENMUUTOS,ENT: KANGASALAN KARJATALOUSKOULU		1485-07	PARIKKALAN MAATALOUSOPPILAITOS	PARIKKALA
1464-85	KARJATALOUSOPISTU	KUOPIO	1486-97	PELTUSALMEN MAATALOUSOPPIL.	IISALMI
1465-08	KESKI-POHJANM.-MAATALOUSOPPIL.	KANNUS	V.-77	YHDISTETTY PUHJ-SAVON KARJATALOUSKOULU	1490
			*1487-70	POHJ-HÄMEEN MAATALOUSOPPIL.	VILPPULA
					LAKKAUT.71

NUMERO	NIMI	KUNTA	NUMERO	NIMI	KUNTA
*1488-53	PUHJ-KARJALAN KARJATALOUSKOULU PYHÄSELKÄ	KARJALAN KARJATALOUSKOULU	V.-75	NIMENMUUTOS, ENT: HÄMEENLINNAN MEIJERIKOULU	MEIJERIKOULU
1489-37	POHJ-POHJANMAAN MAATALOUSOPPIL KUUKKI	POHJANMAAN MAATALOUSOPPIL	*1512-12	SVENSKA MEJERISKOLAN	VAASA
*1490-75	POHJ-SAVON KARJATALOUSKOULU MAANINKA	KARJATALOUSKOULU	*1513-52	VALTION MAITOTALOUSOPISTO	JOKIOINEN
1491-58	PÄIVÖLÄN MAATALOUSOPPILAITOS VALKEAKOSKI	MAATALOUSOPPILAITOS	1514-85	KERPELEEN MAATALOUSOPPILAITOS	KERPELE
1492-32	KOVANIEHEN MAATALOUSOPPILAITOS KOVANIEH.MK	MAATALOUSOPPILAITOS	1515-68	LEPAAN PUUTARHAOPPILAITOS	HATTULA
*1493-15	SALON SEUDUN MAANVILJELYSKOULU PERNIO	MAANVILJELYSKOULU	1516-42	REITKALLIN PUUTARHURIKOULU	VEHKALAHTI
1494-30	SATAKUNNAN KARJATALOUSKOULU ULVILA	KARJATALOUSKOULU	1517-25	KIIPULAN PUUTARHAOPPILAITOS	JANAKKALA
1495-88	SEPPÄLÄN MAATALOUSOPPILAITOS KAJAANI	MAATALOUSOPPILAITOS	V.-75	NIMENMUUTOS, ENT: KIIPULAN PUUTARHAKOULU	PUUTARHAKOULU
1496-61	SIIKAISTEN MAATALOUSOPPILAITOS SIIKAINEN	MAATALOUSOPPILAITOS	1529-62	JOENSUUN PUUTALOUSOPISTO	JOENSUU
1497-45	SIIKASALMEN MAATALOUSOPPIL. LIPERI	MAATALOUSOPPIL.	1530-51	EKENÄS FORSTINSTITUT	TAMMISAARI
1498-28	SIIPIKARJANHUUTOKOULU HÄMEENLINNA	KARJANHUUTOKOULU	1531-84	EVON METSÄOPISTO	LAMMI
1499-01	SUONENJOEN MAATALOUSOPPILAITOS SUONENJOKI	MAATALOUSOPPILAITOS	1532-67	KURUN NORMAALIMETSÄOPISTO	KURU
1500-81	SUUPUHJAN MAATALOUSOPPILAITOS KAUAJOKI	MAATALOUSOPPILAITOS	1533-41	NIKKARILAN METSÄOPISTO	PIEKSAM.MK
1501-64	JARVAALAN MAATALOUSOPPILAITOS SAARIJÄRVI	MAATALOUSOPPILAITOS	1534-24	ROVANIEMEN METSÄOPISTO	ROVANIEM.MK
1502-48	TERVOLAN MAATALOUSOPPILAITOS TEKVOLA	MAATALOUSOPPILAITOS	1535-07	TUOMARNIEMEN METSÄOPISTO	ÄHTÄRI
1503-21	TUORLAN MAANVILJELYSKOULU PIIKKIO	MAANVILJELYSKOULU	1536-97	KOTKAN PUUTALOUSOPISTO	KOTKA
*1504-04	UUDENMAAN MAATALOUSOPPILAITOS VIHTI	UUDENMAAN MAATALOUSOPPILAITOS	V.-64	NIMENMUUTOS, ENT: SAHATEOLLISUUSKOULU	SAHATEOLLISUUSKOULU
1505-94	VAKKA-SUOMEN MAATALOUSOPPIL. VEHMAA	VAKKA-SUOMEN MAATALOUSOPPIL.	1537-70	HÄMEEN METSÄTYÖNJOHTAJAKOULU	HATTULA
1506-77	VARS-SUOMEN KARJATALOUSKOULU NAANTALI	KARJATALOUSKOULU	1538-53	RAJAMÄEN METSÄTYÖNJOHTAJAKOULU	NURMIJÄRVI
V.-31	NIMENMUUTOS, ENT: LOUNAIS-SUOMEN KARJANHOITOK.	LOUNAIS-SUOMEN KARJANHOITOK.	1539-37	TAMMELAN METSÄTYÖNJOHTAJAKOULU	TAMMELA
1507-50	VÄSTANKVAKNS LANTBRUKSSKOLOR INKOO	LANTBRUKSSKOLOR	1540-75	EIELÄ-SAVON METSÄKOULU	MÄNTYHARJU
1508-34	YPÄJÄN MAATALOUSOPPILAITOS YPÄJÄ	MAATALOUSOPPILAITOS	1541-58	ITA-SAVON METSÄKOULU	SAVOLINNA
1509-17	ÖVERBY TRÄDGÅRDS-LANTBRUKSSK. ESPOO	TRÄDGÅRDS-LANTBRUKSSK.	*1542-32	KESKI-POHJANMAAN KURSSIKESKUS	KANNUS
V.-70	YHDISTETTY SV.TRÄDGÅRDSNÄSTARSKOLAN	SV.TRÄDGÅRDSNÄSTARSKOLAN	1543-15	LAPIN METSÄKOULU	ROVANIEM.MK
1510-55	ÅLANDS LANTMANNASKOLA JOMALA	LANTMANNASKOLA	1544-48	LOUNAIS-SUOMEN METSÄKOULU	NAANTALI
1511-39	HÄMEENLINNAN MEIJERIKUUPILAITOS HÄMEENLINNA	MEIJERIKUUPILAITOS	V.-64	NIMENMUUTOS, ENT: METSÄ-JUKOLA, KURSSIKESKUS	METSÄ-JUKOLA, KURSSIKESKUS
V.-75	YHDISTETTY VALTION MAITOTALOUSOPISTO	VALTION MAITOTALOUSOPISTO	1545-88	ONKAMUN METSÄKOULU	TOHMAJÄRVI
					LAKKAUT.75

NUMERO	NIMI	KUNTA	NUMERO	NIMI	KUNTA
1546-61	PUHJUIS-SAVON METSÄKOULU	SIILIJÄRVI	1570-94	H:GIN MERENKULKUOPPILAITOS	HELSINKI
1547-45	SAARIJÄRVEN METSÄKOULU	SAARIJÄRVI	V.-75	NIMENMUUTOS,ENT: H:GIN MERIMIESAMMATTIKOULU	
1548-28	KULLAAN KURSSIKESKUS	KULLAA	*1571-77	RAUMAN MERIMIESAMMATTIKOULU	RAUMA
V.-74	NIMENMUUTOS,ENT: SATAKUNNAN METSÄKOULU				YHD.-75 1567
1549-01	SELKOLAN METSÄKOULU	IITTI	1572-50	TURUN MERENKULKUOPPILAITOS	TURKU
V.-64	NIMENMUUTOS,ENT: ITÄ-HÄMEEN METSÄHOITOKOULU		V.-75	NIMENMUUTOS,ENT: TURUN MERIMIESAMMATTIKOULU	
*1550-49	SYVÄLAMMIN KURSSIKESKUS	KAJAANI	1573-34	ÅLANDS SJÖMANSKOLA	MAARIANHAM.
1551-22	VALLINKORVAN METSÄKOULU	OULU	1574-17	AHTO AHTAUSTEKNILLINEN OPISTO	KOTKA
1552-05	EVON METSÄTYÖKOULU	LAMMI	1575-32	FINNAIRIN ILMAILUOPISTO	VANTAA
1553-95	HIRVAAN METSÄTYÖKOULU	ROVANIEM.MK	V.-68	NIMENMUUTOS,ENT: AERON ILMAILUOPISTO	
*1554-78	JYRKÄN METSÄTYÖKOULU	SONKAJÄRVI	1576-80	ILMAILUHALL. KOULUTUSKESKUS	VANTAA
1555-51	JÄMSÄNKOSKEN METSÄKONEKOULU	JÄMSÄNKOSKI	V.-73	NIMENMUUTOS,ENT: LENNONVARMISTUSOPISTO	
V.-69	NIMENMUUTOS,ENT: KURUN METSÄTYÖKOULU		1577-63	RAUTATIEOPISTO	HELSINKI
1556-35	NIKKARILAN METSÄTYÖKOULU	PIEKSÄM.MK	1578-47	POSTI- JA TELEOPISTO	HELSINKI
1557-18	TAIVALKUSKEN METSÄKONEKOULU	TAIVALKOSKI	1579-20	YLEISRADION AMMATTIOPISTO	HELSINKI
1558-33	HIRVAAN METSÄKONEKOULU	ROVANIEM.MK	V.-77	NIMENMUUTOS,ENT: YLEISRADION KOULUTUSTOMIHO	
1559-81	VALTIMON METSÄKONEKOULU	VALTIMO	*1580-68	HUOLINTA-ALAN AMMATTIKURSSI	HELSINKI
V.-71	YHDISTETTY JYRKÄN METSÄTYÖKOULU		1581-42	LIKKENELAITOKSEN AMMATTIKOULU	HELSINKI
*1565-26	KOTKAN MEKIMIESAMMATTIKOULU	KOTKA	1582-25	RAAHEN AMM.KURSSIKESKUS	RAAHE
1566-09	KOTKAN MERENKULKUOPPILAITOS	KOTKA	1583-08	HUITTIESTEN AMM.KURSSIKESKUS	HUITTIINEN
V.-75	YHDISTETTY KOTKAN MERIMIESAMMATTIKOULU		1584-98	ET-KYMENLAAKSON AMM.KURSSIKESK	KOTKA
V.-75	NIMENMUUTOS,ENT: KOTKAN MERENKULKUOPISTO		1585-71	KUUSAMON AMM.KURSSIKESKUS	KUUSAMO
V.-41	NIMENMUUTOS,ENT: VIIPURIN MERIKOULU		1586-54	VAASAN AMM.KURSSIKESKUS	VAASA
1567-99	RAUMAN MERENKULKUOPPILAITOS	RAUMA	1587-38	KALAJOKILAAKSON AMM.KURSSIK.	NIVALA
V.-75	YHDISTETTY RAUMAN MERIMIESAMMATTIKOULU		1588-11	HYVINKÄÄ-RIIHIMÄEN KURSSIKESK.	HYVINKÄÄ
V.-75	NIMENMUUTOS,ENT: KAUMAN MERENKULKUOPISTO		1589-28	ET-KARJALAN AMM.KURSSIKESKUS	L:RANTA
1568-72	ÅBU SV. SJÖFARTSLAKUANSTALT	TURKU	1590-33	FURSSAN AMMATILL.KURSSIKESKUS	FORSSA
V.-75	NIMENMUUTOS,ENT: ÅBU NAVIGATIONINSITIIUT		1591-16	KANKAANPÄÄN AMMATILL.KURSSIK.	KANKAANPÄÄ
1569-55	ÅLANDS SJÖFARTSLÄROVERK	MAARIANHAM.	1592-31	LAHDEN AMMATILL.KURSSIKESKUS	LAHTI
V.-43	NIMENMUUTOS,ENT: HUGRE NAVIG.SKOLAN I MARIEHAMN				

NUMERO	NIMI	KUNTA	NUMERO	NIMI	KUNTA
1593-89	LAITILAN AMMATILL.-KURSSIKESKUS	LAITILA	1618-72	JÄRVENPÄÄN AMM.-KURSSIKESKUS	JÄRVENPÄÄ
1594-62	SEINÄJÖEN AMM.-KURSSIKESKUS	SEINÄJOKI	1619-55	HÄMEENLINNAN AMM.-KURSSIKESKUS	HÄMEENLINNA
1595-46	TAMPEREEN AMMATILL.-KURSSIKESK.	TAMPERE	1620-94	ALKIU-OPISTO	KORPILAHTI
1596-29	TEUVAN AMMATILL.-KURSSIKESKUS	TEUVA	1621-77	AMMATTIYHDISTYSOPISTO	NURMIJÄRVI
1597-02	JYVÄSKYLÄN AMM.-KURSSIKESKUS	JYVÄSKYLÄ	1622-50	BURGÄ FOLKHÖGSKOLA	PORVOO
1598-92	MIKKELIN AMM.-KURSSIKESKUS	MIKKELI	1623-34	ETELÄ-POHJANMAAN UPISTO	ILMAJOKI
1599-75	OULUN AMM.-KURSSIKESKUS	OULU	1624-17	EURAJÖEN KR.-OPISTO	EURAJOKI
1600-49	PAIMION AMM.-KURSSIKESKUS	PAIMIO	1625-40	EV.FOLKHÖGSK.-I SÖDRA FINLAND	HANKO
1601-22	SAVONLINNAN AMM.-KURSSIKESKUS	SAVONLINNA	1626-80	EV.FOLKHÖGSKOLAN I ÖSTERBOTTEN	VAASA
1602-05	SIILIJÄRVEN AMM.-KURSSIKESKUS	SIILIJÄRVI	V.-47	NIMENHUUTOS, ENT: EV.FOLKHÖGSKOLAN I SV. FINLAND	
1603-95	PUHJ.-KARJALAN AMM.-KURSSIKESK.	JUENSUU	1627-63	FINNS FOLKHÖGSKOLA	ESPOO
1604-78	IISALMEN AMMATILL.-KURSSIKESKUS	IISALMI	1628-47	FRIA KRISILIGA FOLKHÖGSKOLAN	VAASA
1605-51	JALASJÄRVEN AMM.-KURSSIKESKUS	JALASJÄRVI	1629-20	HAAPAVEDEN KANSANOPISTO	HAAPAVESI
1606-35	KAJAANIN AMMATILL.-KURSSIKESKUS	KAJAANI	1630-68	H:GIN EV.KANSANKORKEAKOULU	HELSINKI
1607-18	KORSNÄSIN AMM.-KURSSIKESKUS	KORSNÄS	1631-42	LAAJASALON OPISTO	HELSINKI
1608-41	KOUVOLAN AMMATILL.-KURSSIKESKUS	KOUVOLA	V.-70	NIMENHUUTOS, ENT: H:GIN KR. KANSANOPISTO	
1609-81	KUOPION AMMATILL.-KURSSIKESKUS	KUOPIO	V.-44	NIMENHUUTOS, ENT: SÖRNÄISTEN KR. KANSANOPISTO	
1610-13	KIRKKONUMMEN MAATALOUSKURSSIK.	KIRKKONUMMI	1632-25	HOIKAN OPISTO	VAHMALA
1611-53	LEIVONMÄEN AMM.-KURSSIKESKUS	LEIVONMÄKI	1633-08	HOUTSKÄRS KYRKL.FOLKHÖGSKOLA	HOUTSKARI
1612-86	PORIN AMMATILL.-KURSSIKESKUS	PORI	1634-98	ITÄ-HÄMEEN KANSANOPISTO	HARTOLA
1613-69	RAISION AMMATILL.-KURSSIKESKUS	RAISIO	1635-71	ITÄ-KARJALAN KANSANOPISTO	PUNKAHARJU
1614-43	ROVANIEMEN AMM.-KURSSIKESKUS	ROVANIEMI	1636-54	JAAKKIMAN KRIST.-KANSANOPISTO	RUOKOLAHTI
1615-26	LÄNSI-POHJAN AMM.-KURSSIKESKUS	TORNIO	1637-38	JAMILAHDEN KANSANOPISTO	HAMINA
1616-09	VARKAUDEN AMM.-KURSSIKESKUS	VARKAUS	V.-26	NIMENHUUTOS, ENT: RAJA-KARJALAN KANSANOPISTO	
1617-99	VIHDIN AMMATILL.-KURSSIKESKUS	VIHTI	1638-11	JOUTSENON OPISTO	JOUTSENO
			1639-36	JYVÄSKYLÄN KR.-OPISTO	JYVÄSKYLÄ
			1640-33	JÄMSÄN KRISTILL.-KANSANOPISTO	JÄMSÄ

NUMERO	NIMI	KUNTA	NUMERO	NIMI	KUNTA
1641-16	KAINUUN OPISTO	PALTAMO	1665-90	NURMEKSEN EV-OPISTO	NURMES
1642-49	KALAJOEN KRISTILL.-KANSANOPISTO	KALAJOKI	1666-73	ORIVEDEN OPISTO	ORIVESI
V.-44	NIMENMUUTOS, ENT: KESKI-PUHJANM. KR. KANSANOPISTO		V.-24	NIMENMUUTOS, ENT: KESKI-HÄMEEN KANSANOPISTO	
1643-89	KANNELJÄRVEN KANSANOPISTO	LUHJAN MLK	1667-56	OTAVAN OPISTO	MIKKELIN MK
V.-25	NIMENMUUTOS, ENT: UUDENKIRKON KANSANOPISTO		V.-26	NIMENMUUTOS, ENT: KESKI-SAVON KANSANOPISTO	
1644-62	KARHUNMÄEN KR.-KANSANOPISTO	LAPUA	1668-30	PARTAHAKJUN OPISTO	PIEKSA-MK
1645-46	KARKUN EV.-KANSANOPISTO	VAMMALA	1669-13	PEKÄPÖHJOLAN OPISTO	TORNIO
1646-29	KARSTULAN EV.-KANSANOPISTO	KARSTULA	1670-51	LIEKSAN KR. OPISTO	LIEKSA
1647-02	KAUHAJOEN EV.-KANSANOPISTO	KAUHAJOKI	V.-75	NIMENMUUTOS, ENT: PIELISJÄRVEN KR.-KANSANOPISTO	
1648-92	KAUSTISEN EV.-KANSANOPISTO	KAUSTINEN	V.-46	NIMENMUUTOS, ENT: VUONISLAHDEN KR.-KANSANOPISTO	
1649-75	KESKI-PUHJANMAAN OPISTO	KÄLVÄ	1671-35	POHJOIS-KARJALAN OPISTO	PYHÄSELKÄ
1650-06	KESKI-SUOMEN OPISTO	SUDLAHTI	V.-29	NIMENMUUTOS, ENT: NIITYLAHDEN KANSANOPISTO	
1651-96	KIITEEN EV.-KANSANOPISTO	KIITEE	1672-18	POHJ-SATAKUNNAN KANSANOPISTO	KANKAANPÄÄ
1652-79	KR.-FULKHÜGSKOLAN I NYKARLEBY	U.-KAARLEPY	1673-33	PUHJOIS-SAVON KANSANOPISTO	KUOPIO
1653-52	KRUNDBY FOLKHÜGSKULA	KRUUNUPYY	1674-81	PUHJOLAN OPISTO	HAUKIPUDAS
1654-36	KUUSAMON KANSANOPISTO	KUUSAMO	1675-64	PURTAANPÄÄN KR.-KANSANOPISTO	LAPINLAHTI
1655-19	KYMENLAAKSON KANSANOPISTO	ANJALANKOSKI	1676-48	PÄIVÖLÄN KANSANOPISTO	VALKEAKUSKI
1656-34	LAHDEN KANSANOPISTO JA KK.	LAHTI	1677-21	RAUDASKYLÄN KRISTILL.OPISTO	YLVIESKA
1657-82	LAPIN KANSANKORKEAKOULU	RUVANIEMI	V.-39	NIMENMUUTOS, ENT: KALAJOKILAAKSON KR.-KANSANOP.	
1658-65	LAPIN KANSANOPISTO	SODANKYLA	1678-04	REISJÄRVEN KRISTILL-OPISTO	REISJÄRVI
1659-49	LAPPEJÄRDS FOLKHÜGSKULA	KRISTIINA	1679-94	RÄISÄLÄN KANSANOPISTO	KOKEMÄKI
1660-87	LIMINGAN KANSANOPISTO	LIMINKA	1680-26	SAAMELAISTEN KR.-KANSANOPISTO	INARI
1661-60	LOIMAAN EV.-KANSANOPISTO	LOIMAAN MLK	1681-09	SAIRALAN EV.-KANSANOPISTO	IITTI
1662-44	LUTHER-OPISTO	JÄRVENPÄÄ	1682-99	SALON SEUDUN EV.-KANSANOPISTO	MUURLA
1663-27	LANSI-SUOMEN KANSANOPISTO	HUITTINEN	1683-72	SANTALAN KRISTILL.-KANSANOPISTO	HANKO
1664-00	LÄRKKULLA-STIFTEL.S.-FOLKAKADEMI KARJAA		1684-55	SIROLA-OPISTO	HÄMEENLINNA
			1685-39	SISÄLÄHEIYYSSEURAN OPISTO	PIEKSAHÄKI
			1686-12	SUOMEN NUGRISO-OPISTO	MIKKELI

NUMERO	NIMI	KUNTA	NUMERO	NIMI	KUNTA
1687-29	SVENSKA FOLKAKADEMIN I BORGÅ	PURVOO	1710-87	POLIISIN KURSSIKESKUS	TAMPERE
1688-85	SV.ÖSTERBOTTENS FOLKHÖGSKOLA	NÄRPIÖ	1711-60	KANKAANPÄÄN TAIDEKOULU	KANKAANPÄÄ
V.-62	NIMENMUUTOS,ENT: NÄRPES FOLKHÖGSKOLA		1712-44	TURUN TAIDEYHD.PIIRUSTUSKOULU	TURKU
1689-68	SÄÄMINGIN KRISTILL.OPISTO	SAVONLINNA	1713-27	VAPAA TAIDEKOULU	HELSINKI
1690-32	TURUN KK.OPISTO	TURKU	*1714-00	H:GIN POLIISILAIT.KOKELASKURS.	HELSINKI
V.-26	NIMENMUUTOS,ENT: LOUNAIS-SUOMEN KR.-KANSANOPISTO		1715-90	MAINOSGRAAFIKKJEN KOULU	HELSINKI
1691-80	TUUSULAN KANSANOPISTO	TUUSULA	1716-73	LAHDEN TAIDEIEGELL. OPPILAITOS	LAHTI
1692-63	TYÖVÄEN AKATEMIA	KAUNIAINEN	1717-56	SUOMEN TEATTERIKOULU	HELSINKI
1693-47	VALKEALAN OPISTO	VALKEALA	1718-30	SVENSKA TEATERSKOLAN	HELSINKI
1694-20	VARSINAIS-SUOMEN KANSANOPISTO	PAIMIO	1719-13	KUOPION KONSERVATORIO	KUOPIO
1695-03	VIITTIKIVEN OPISTO	HAUHO	V.-78	NIMENMUUTOS,ENT: KUOPION MUSIIKKIOPISTO	
1696-93	VOIONMAAN OPISTO	YLOJÄRVI	1720-51	PÄÄLLYSTÖOPISTO	L:RANTA
1697-76	VÄSTRA NYLANDS FOLKHÖGSKOLA	KARJAA	V.-74	NIMENMUUTOS,ENT: ALIUPSEERIKOULU	
1698-59	VÖRÄ FOLKHÖGSKOLA-BREIDABLICK	VÖYRI	V.-40	NIMENMUUTOS,ENT: TAISTELUKOULU	
1699-33	YLITORNION KR.-KANSANOPISTO	YLITORNIO	V.-27	NIMENMUUTOS,ENT: JALKAVÄEN KAPITULANTTIKOULU	
1700-06	ÄBOLANDS FOLKHÖGSKOLA	PARAINEN	1721-35	ILMAVOIMIEN TEKNILLINEN KOULU	KUOREVESI
1701-96	ÄLANDS FOLKHÖGSKOLA	FINSTRÖM	V.-48	NIMENMUUTOS,ENT: LENTOJOUKKOJEN TEKN.KOULU	
1702-79	ÖSTRA NYLANDS FOLKHÖGSKOLA	PERNAJA	1722-18	VALTION PALO-OPISTO	ESPOO
1703-52	LEHTIMÄEN OPISTO	LEHTIMÄKI	1723-41	POLIISIOPISTO	ESPOU
1704-36	SUOMEN RAAMATTUOPISTO	KAUNIAINEN	V.-61	NIMENMUUTOS,ENT: VALTION POLIISIKOULU	
V.-78	NIMENMUUTOS,ENT: SISÄLÄHETYSOPISTO		1724-81	TULLIKOULU	HELSINKI
1705-19	TVK-OPISTO	KIRKKONUMMI	1725-64	TEOLLISUUSVARTIJAKOULU	HELSINKI
1706-42	KUNTOKALLIO-OPISTO	SIPOO	1726-48	KISAKALLION URHEILUOPISTO	LOHJAN MLK
1707-82	TURUN AMMATILL. KURSSIKESKUS	TURKU	1727-21	PAJULAHDEN URHEILUOPISTO	NASTOLA
1708-65	PÄÄKAUP.-SEUDUN AM.-KURSSIKESKUS	VANTAA	1728-04	SULVALLA IROTTSINSTITUT	ESPOO
1709-49	ITÄ-UUDENMAAN AMM.-KURSSIKESKUS	ASKOLA	1729-94	SUOMEN URHEILUOPISTO	HEINOLA MLK
			1730-26	VARALAN LIIKUNTAOPISTO	TAMPERE
			1731-09	VALTION ASKARTELUNOHJ.OPISTO	RIIHIMÄKI

LAKKAUT.73

NUMERO	NIMI	KUNTA	NUMERO	NIMI	KUNTA
1732-99	HELSEINGIN RAAMATTUKOULU	HELSINKI	V.-53	NIMENMUUTOS, ENT: VALTION MIESKOTITEOLL. OPISTO	HELSINKI
1733-72	KOUVOLAN KIELI-INSTITUUTTI	KOUVOLO	1755-83	WETTERHOFIN KOTITEOL. OP. OPISTO	HÄMEENLINNA
1734-55	SAVONLINNAN KIELI-INSTITUUTTI	SAVONLINNA	V.-70	YHDISTETTY HÄMEEN L. KIERT. NAISKOTITEOLL. K	HELSINKI
1735-39	TAMPEREEN KIELI-INSTITUUTTI	TAMPERE	1756-66	ÄBO HEMSLÖJDSLÄRARINSTITUUT	TURKU
1736-12	TURUN KIELI-INSTITUUTTI	TURKU	1757-40	H:GIN LASTENTARHANOP. OPISTO	HELSINKI
1737-37	SV. SOCIAL-ÖCH KOMMUNALHOGSKUL.	HELSINKI	1758-23	J: KYLÄN LASTENTARHANOP. OPISTO	JYVÄSKYLÄ
1738-85	LAHDEN TAIDEKOULU	LAHTI	1759-06	OULUN LASTENTARHANOP. OPISTO	OULU
1739-68	HELSEINGIN SIHTEERIPISTO	HELSINKI	1760-45	TAMPEREEN LASTENTARHAOP. OPISTO	TAMPERE
1740-40	SUOMEN TAIDEAKATEMIAN KOULU	HELSINKI	1761-28	BARNTÄDGÄKULÄRARINSTITUTET	PIETARSAARI
1741-80	TAIDETEOLLINEN KORKEAKOULU	HELSINKI	1762-01	AMMATTIKOUL. H: LINNAN OP. OPISTO	HÄMEENLINNA
V.-73	NIMENMUUTOS, ENT: TAIDETEOLLINEN OPPILAITOS	HELSINKI	1763-91	AMMATTIKOUL. JYVÄSK: N OP. OPISTO	JYVÄSKYLÄ
1742-63	SIBELIUS-AKATEMIA	HELSINKI	1764-74	HÖGVALLA SEMINAR. J HUSLIG EKON PORVUON MLK	HELSINKI
V.-39	NIMENMUUTOS, ENT: H:GIN KONSERVATORIO	HELSINKI	1765-57	JÄRVENPÄÄN KOTITALOUSOPETT.-OP. JÄRVENPÄÄ	JÄRVENPÄÄ
V.-24	NIMENMUUTOS, ENT: H:GIN MUSIIKKIOPISTO	HELSINKI	1766-31	KESKI-SUOMEN KOTITAL. OPETT.-OP. JYVÄSKYLÄ	JYVÄSKYLÄ
1743-47	SUOMEN ORTO. PAPPISSEMINAARI	KUOPIO	1767-14	TANHUVAARAN URHEILUOPISTO	SAVONLINNA
1744-20	SUOMEN PUHEOPISTO	HELSINKI	1768-21	VUOKATIN URHEILUOPISTO	SOUKAMO
*1745-03	H:GIN VA. OPETTAJAKORKEAKOULU	HELSINKI	1769-87	TUL: N URHEILUOPISTO-KISAKESKUS	POHJA
*1746-93	TURUN VA. OPETTAJAKORKEAKOULU	TURKU	1770-19	KUORTANEEN URHEILUOPISTO	KUORTANE
*1747-76	HÄMEENLINNAN SEMINAARI	HÄMEENLINNA	1771-34	KIIPULAN AMMATTIL. KURSSIKESKUS	JANAKKALA
*1748-59	KAJAANIN SEMINAARI	KAJAANI	1772-82	SAAMELAISALUEEN KOULUTUSKESKUS	INARI
*1749-33	RAUMAN SEMINAARI	RAUMA	*1780-90	ALAVUODEN KOTITEOLLISUUSKOULU	ALAVUS
*1750-70	SAVONLINNAN SEMINAARI	SAVONLINNA	1781-73	BORGÅ HEMSLÖJDSSKOLA	PORVOO
*1751-53	EKENÄS SEMINAKIUM	TAMMISAARI	1782-56	EKENÄS HEMSLÖJDSSKOLA	TAMMISAARI
V.-62	YHDISTETTY ÄBO KV. HANDBARBETSÄRARINNEINST	TAMMISAARI	1783-30	HAMINAN KOTITEOLLISUUSKOULU	HAMINA
*1752-37	H:GIN KOTITALOUSOPETTAJA OPISTO	HELSINKI	1784-13	HEINOLAN KOTITEOLLISUUSKOULU	HEINOLA
V.-49	NIMENMUUTOS, ENT: H:GIN KASV. OPILL. TALOUSKOULU	HELSINKI	V.-53	NIMENMUUTOS, ENT: ITÄ-HÄMEEN KIERT. KOTITEOLL. K.	HEINOLA
*1753-10	H:GIN KÄSITYÖNUPETTAJA OPISTO	HELSINKI			
1754-35	LAHDEN KOTITEOLL. OPETT. OPISTO	LAHTI			

LAKKAUT. 72

NUMERO	NIMI	KUNTA	NUMERO	NIMI	KUNTA
1785-20	HOLLULAN KOTITEOLLISUUSKOULU	HOLLOLA	*1804-43	KÄLVIAN KOTITEOLLISUUSKOULU	KÄLVIA
V.-70	YHDISTETTY	UUDENMAAN NAISKOTITEOLL.-KOULU			YHD.-72 1795
1786-86	IISALMEN KOTITEOLLISUUSKOULU	IISALMI	1805-83	L-RANNAN KOTITEOLLISUUSKOULU	L-RANTA
V.-76	YHDISTETTY	KIURUVEDEN KOTITEOLLISUUSKOULU 1798	V.-74	YHDISTETTY	LEMEN KOTITEOLLISUUSKOULU 1806
1787-69	IKKAALISTEN KOTITEOLLISUUSKOULU	IKKAALIST-MK	V.-70	YHDISTETTY	LÄNSI-KARJ.-KIERT.-KOTITEOLL.-K.
1788-43	ILMAJOEN KOTITEOLLISUUSKOULU	ILMAJOKI	*1806-66	LEMEN KOTITEOLLISUUSKOULU	LEMI
1789-26	ISOKYRÖN KOTITEOLLISUUSKOULU	ISOKYRÖ	1807-40	LEMPÄÄLÄN KOTITEOLLISUUSKOULU	LEMPÄÄLÄ
V.-45	NIMENMUUTOS,ENT: PERKJÄRVEN NAISKOTITEOLL.-KOULU		1808-23	LEPPÄVIRKAN KOTITEOLL.-KOULU	LEPPÄVIRTA
V.-36	NIMENMUUTOS,ENT: KANNAKSEN NAISKOTITEOLL.-KOULU		1809-06	LOJMAAN KOTITEOLLISUUSKOULU	LOJMAA
V.-27	NIMENMUUTOS,ENT: VIIPURIN KASITYÖKOULU		V.-70	YHDISTETTY	SATAKUNNAN KIERT.-KOTITEOLL.-K.
1790-64	JOENSUUN KOTITEOLLISUUSKOULU	JOENSUU	1810-45	LYBECKERIN KOTITEOLLISUUSKOULU	RAAHE
V.-76	YHDISTETTY	PUHJ-KARJALAN MIESKOTITEOLL.-K. 1838	1811-28	HAUKIPUTAAN AMMATTIKOULU	HAUKIPUDAS
*1791-48	JOUTSAN KOTITEOLLISUUSKOULU	JOUTSA	V.-72	NIMENMUUTOS,ENT: MAASEUDUN AMMATILL.-KOULUKESKUS	
1792-21	JURVAN KOTITEOLLISUUSKOULU	JURVA	V.-30	NIMENMUUTOS,ENT: HAUKIPUTAAN KOTITEOLL.-KOULU	
*1793-04	JUVAN KOTITEOLLISUUSKOULU	JUVA	1812-01	MIKKELIN KOTITEOLLISUUSKOULU	MIKKELI
V.-70	YHDISTETTY	MIKKELIN KIERT.-KOTITEOLL.-KOULU	1813-91	MYNÄMÄEN KOTITEOLLISUUSKOULU	MYNÄMÄKI
V.-64	NIMENMUUTOS,ENT: KANGASNIEMEN KOTITEOLL.-KOULU		1814-74	NIVALAN KOTITEOLLISUUSKOULU	NIVALA
1794-94	KAJAANIN KOTITEOLLISUUSKOULU	KAJAANI	1815-57	OULUN KOTITEOLLISUUSKOULU	OULU
1795-77	KALAJUEN KOTITEOLLISUUSKOULU	KALAJOKI	1816-31	PETÄJÄVEDEN KOTITEOLL.-KOULU	PETÄJÄVESI
V.-72	YHDISTETTY	VETELIN KOTITEOLLISUUSKOULU 1834	V.-76	YHDISTETTY	KESKI-SUOMEN 2 KIERT.-KOTIT.-K. 1837
V.-72	YHDISTETTY	KALAJUEN KOTITEOLLISUUSKOULU 1804	V.-76	YHDISTETTY	ÄÄNEKOSKEN KOTITEOLLISUUSKOULU 1836
V.-71	YHDISTETTY	KALAJUEN NAISKOTITEOLL.-KOULU 1796	V.-70	YHDISTETTY	KESKI-SUOMEN KIERT.-KOTITEOLL.-K
*1796-50	KALAJUEN NAISKOTITEOLL.-KOULU	KALAJOKI	1817-14	PIIPPOLAN KOTITEOLLISUUSKOULU	PIIPPOLA
1797-34	KIHNIÖN KOTITEOLLISUUSKOULU	KIHNIÖ	1818-39	ROVANIEMEN KOTITEOLLISUUSKOULU	ROVANIEMI
*1798-17	KIURUVEDEN KOTITEOLLISUUSKOULU	KIURUVESI	V.-70	YHDISTETTY	LAPIN KIERT.-KOTITEOLL.-KOULU
1799-16	KOUVOLAN KOTITEOLLISUUSKOULU	KOUVOLA	*1819-87	SAAREN KOTITEOLLISUUSKOULU	SAARI
*1800-70	KRISTINESTADS HEMSLÖJSSKOLA	KRISTIINA	V.-48	NIMENMUUTOS,ENT: KARJALAISTEN KIERT.-KOTITEOLL.-K	LAKKAUT.73
1801-53	KUOPION KOTI-TAIDETEOLL.-OPPIL.	KUOPIO	V.-45	NIMENMUUTOS,ENT: ITÄ-KARJALAN KIERT.-KOTITEOLL.-K	
*1802-37	KVEVLAX KV-HEMSLÖJSSKOLA	MUSTASAARI	1820-19	SALON KOTITEOLLISUUSKOULU	SALO
1803-10	KVEVLAX HEMSLÖJSSKOLA	MUSTASAARI	1821-42	SAVONLINNAN KOTITEOLL.-KOULU	SAVONLINNA
V.-77	YHDISTETTY	KRISTINESTADS HEMSLÖJSSKOLA 1800	1822-82	VIHDIN KOTITEOLLISUUSKOULU	VIHTI
			V.-77	NIMENMUUTOS,ENT: SEIMELÄN KOTITEOLLISUUSKOULU	

NUMERO	NIMI	KUNTA	YHD.-75	1794	NUMERO	NIMI	KUNTA
*1823-65	SOTKAMON KOTITEOLLISUUSKOULU	SOTKAMO	YHD.-75	1794	1853-84	PANSSARIKOULU	HÄMEENLINNA
1824-49	TAMMELAN KOTITEOLLISUUSKOULU	TAMMELA			1854-67	TYKISTÖKOULU	KANKAANPÄÄ
1825-22	TERJÄRV HEMSLOJUSSKOLA	KRUUNUPYY			V.-39	NIMENMUUTOS, ENT: KENTTÄTYKISTÖN AMPUMAKOULU	
1826-05	TERVULAN KOTITEOLLISUUSKOULU	TERVOLA			1855-41	RANNIKKOTYKISTÖKOULU	HELSINKI
V.-70	YHDISETTY PERÄPUHJOLAN KIERT.NAISKOTIIT.K				1856-24	ILMATORJUNTAKOULU	TUUSULA
1827-95	TOHOLAMMIN KOTITEOLL.KOULU	TOHOLAMPI			1857-07	PIONEERIKOULU	ELIMÄKI
*1828-78	TORNION KOTITEOLLISUUSKOULU	TORNIO	LAKKAUT-73		1858-97	SÄHKOTEKNILLINEN KOULU	RIIHIMÄKI
1829-51	INGMANIN KOTITEOLLISUUSKOULU	SIILINJÄRVI			V.-54	NIMENMUUTOS, ENT: TUTKAKORJAAMO	
1830-90	TYRVÄÄN KOTITEOLLISUUSKOULU	VAMMALA			1859-70	HUOLTOKOULUTUSKESKUS	LAHTI
1831-73	TYÖTERHOSEURAN AMM.KURSSIKESKUS	NURMIJÄRVI			1860-02	ASEKOULU	KOKKOLA
1832-56	URJALAN KOTITEOLLISUUSKOULU	URJALA			V.-41	NIMENMUUTOS, ENT: ASESEPPÄKOULU	
1833-30	VARKAUDEN KOTITEOLLISUUSKOULU	VARKAUS			1861-92	ILMASOTAKOULU	KAUHAVA
V.-47	NIMENMUUTOS, ENT: UUDENKAUPUNGIN KOTITEOLL.KOULU				V.-52	NIMENMUUTOS, ENT: LENTOSOTAKOULU	
V.-44	NIMENMUUTOS, ENT: SORTAVAN NAISKOTIITEOLL.KOULU				1862-75	ILMAVUIMIEN VIESTIKOULU	J: KYLÄN MK
*1834-13	VETELIN KOTITEOLLISUUSKOULU	VETELI	YHD.-72	1795	1863-58	MERISOTAKOULU	HELSINKI
1835-38	YLTORNIGN KOTITEOLLISUUSKOULU	YLTORNIO			1864-32	SOTAKORKEAKOULU	HELSINKI
V.-68	YHDISETTY PEKÄPUHJOLAN KIERI.MIESKOTIIT.K				1865-15	TAISTELUKOULU	JÄRVENPÄÄ
*1836-86	ÄÄNEKUSKEN KOTITEOLLISUUSKOULU	ÄÄNEKOSKI	YHD.-76	1816	1866-22	KADETTIKOULU	HELSINKI
*1837-69	KESKI-SUOMEN 2 KIERI.KOTIIT.K.	HANKASALMI	YHD.-76	1816	1901-11	HELSINGIN YLIOPISTO	HELSINKI
*1838-43	POHJ-KARJALAN MIESKOTIITEOLL.K.	POLVIJÄRVI	YHD.-76	1790	V.-75	YHDISETTY H:GIN KÄSITYÖNOPETTAJAOPISTO	1753
*1839-26	ÄLANDS AV.HEMSLOJUSSKOLA	SUND	LAKKAUT-77		V.-75	YHDISETTY H:GIN KOTIILALOUSOPETTAJAOPISTO	1752
1847-34	ESIKUNTIKOULU	HELSINKI			V.-74	YHDISETTY H:GIN VA.OPETTAJAKORKEAKOULU	1745
1848-17	SOITTAJAKOULU	HELSINKI			1902-44	TURUN YLIOPISTO	TURKU
1849-24	RAJAKUGLU	IMATRA			V.-74	YHDISETTY RAUMAN SEMINAARI	1749
1850-38	MERIVARTIUKKULJ	ESPOO			V.-74	YHDISETTY TURUN VA.OPETTAJAKORKEAKOULU	1746
1851-11	LAIIVASTON KOULU	TURKU			1903-84	ÄBO AKADEMI	TURKU
1852-36	VIESTIKOULU	RIIHIMÄKI			1904-67	GULUN YLIOPISTO	GULU
					V.-74	YHDISETTY KAJAANIN SEMINAARI	1748
					1905-41	TAMPEREEN YLIOPISTO	TAMPERE
					V.-74	YHDISETTY HÄMEENLINNAN SEMINAARI	1747
					V.-66	NIMENMUUTOS, ENT: YHTEISKUNNALLINEN KORKEAKOULU	
					V.-30	NIMENMUUTOS, ENT: KANSALAISSKORKEAKOULU	

NUMERO	NIMI	KUNTA	NUMERO	NIMI	KUNTA
1906-24	JYVÄSKYLÄN YLIOPISTO	JYVÄSKYLÄ	V.-78	NIMENMUUTOS, ENT: TAMPEREEN MUSIIKKIOPISTO	KUNTA
V.-66	NIMENMUUTOS, ENT: KASVATUSOPILLINEN KORKEAKOULU		1932-14	TURUN KONSERVATORIO	TURKU
1907-07	TEKNILLINEN KORKEAKOULU	ESPOO	V.-78	NIMENMUUTOS, ENT: TURUN MUSIIKKIOPISTO	
1908-97	ELÄINLÄKÄTIEDELL. KORKEAKOULU	HELSINKI	1933-39	BORGÅNEJDENS MUSTIKINSITITUT	PURVOO
1909-70	HELSINGIN KAUPPAKORKEAKOULU	HELSINKI	V.-78	NIMENMUUTOS, ENT: BORGÅ MUSIKINSTITUT	
V.-74	NIMENMUUTOS, ENT: KAUPPAKORKEAKOULU		1934-87	ESPUUN MUSIIKKIOPISTO	ESPOO
1910-02	SVENSKA HANDELSHÖGSKOLAN	HELSINKI	1935-60	ET-POHJANMAAN MUSIIKKIOPISTO	SEINÄJOKI
V.-27	NIMENMUUTOS, ENT: HUGRE SV. HANDELSLÄROVERKET		1936-44	FORSSAN MUSIIKKIOPISTO	FORSSA
1911-92	TURUN KAUPPAKORKEAKOULU	TURKU	1937-27	GRANKULLA MUSIKSKOLA	KAUNIAINEN
1912-75	HANDELSHÖGSK. VID ÅBO AKADEMI	TURKU	1938-00	HELSINGIN KONSERVATORIO	HELSINKI
1913-58	VAASAN KAUPPAKORKEAKOULU	VAASA	1939-90	H:GIN NMKY:N MUSIIKKIOPISTO	HELSINKI
1914-32	LAPPEENRANNAN TEKN. KORKEAKOULU	L:RANTA	1940-22	HUITTIISTEN MUSIIKKIOPISTO	HUITTINEN
1915-15	TAMPEKEEN TEKN. KORKEAKOULU	TAMPERE	1941-05	HYVINKÄÄN MUSIIKKIOPISTO	HYVINKÄÄ
1916-30	KUOPION KORKEAKOULU	KUOPIO	1942-95	HÄMEENLINNAN MUSIIKKIOPISTO	HÄMEENLINNA
1917-88	JOENSUUN KORKEAKOULU	JOENSUU	1943-78	YLÄ-SAVON MUSIIKKIOPISTO	IISALMI
V.-73	YHDISTETTY SAVUNLINNAN SEMINAARI	1750	V.-76	NIMENMUUTOS, ENT: IISALMEN MUSIIKKIKOULU	
1922-40	PIETARSAAREN MUSIIKKIKOULU	PIETARSAARI	1944-51	IMATRAN MUSIIKKIOPISTO	IMATRA
1923-23	ESPOON MUSIIKKIKOULU	ESPOO	1945-35	ITÄ-HELSINGIN MUSIIKKIOPISTO	HELSINKI
1924-06	ESBOBYGDENS MUSIKSKOLA	KAUNIAINEN	1946-18	JALASJÄRVEN MUSIIKKIOPISTO	JALASJÄRVI
1925-96	LIEKSAN MUSIIKKIOPISTO	LIEKSA	1947-25	JANAKKALAN MUSIIKKIOPISTO	JANAKKALA
V.-78	NIMENMUUTOS, ENT: LIEKSAN MUSIIKKIKOULU		1948-81	JOENSUUN MUSIIKKIOPISTO	JOENSUU
1926-79	TOIJALAN SEUD. MUSIIKKIOPISTO	TOIJALA	1949-64	JUKILAAKSOJEN MUSIIKKIOPISTO	NIVALA
1927-52	PITÄJÄNMÄEN MUSIIKKIKOULU	HELSINKI	1950-37	JYVÄSKYLÄN KONSERVATORIO	JYVÄSKYLÄ
1928-36	PIETARSAAREN SEUD. MUSIIKKIOP.	PIETARSAARI	1951-85	KAINUUN MUSIIKKIOPISTO	KAJAANI
1929-19	JOUTSENON MUSIIKKIOPISTO	JOUTSENSO	1952-68	KANKAANPÄÄN MUSIIKKIKOULU	KANKAANPÄÄ
V.-78	NIMENMUUTOS, ENT: JOUTSENON MUSIIKKIKOULU		V.-78	NIMENMUUTOS, ENT: KANKAANPÄÄN MUSIIKKIOPISTO	
1930-57	EKENÄS STADS MUSIKSKOLA	TAMMISAARI	1953-42	KAUHAJOEN MUSIIKKIOPISTO	KAUHAJOKI
1931-31	TAMPEREEN KONSERVATORIO	TAMPERE			

NUMERO	NIMI	KUNTA	NUMERO	NIMI	KUNTA
1954-25	KEMI JÄRVEN MUSIIKKIOPISTO	KEMI JÄRVI	1977-10	SOLF MUSIKSKOLA	MUSTASAARI
1955-08	LÄNSI-POHJAN MUSIIKKIOPISTO	KEMI	1978-19	SUOMI-POJAT JA SUOMI-TYTÖT	HELSINKI
V.-75	NIMENMUUTOS, ENT: KEMIN MUSIIKKIOPISTO		1979-83	PIRKANMAAN MUSIIKKIOPISTO	TAMPERE
1956-98	KEMIN TYÖÄENYHD. MUSIIKKIOP.	KEMI	V.-78	NIMENMUUTOS, ENT: TAMPEREEN NMKY:N MUSIIKKIOPI.	
1957-71	KESKI-POHJANMAAN MUSIIKKIOP.	KUKKOLA	1980-15	VARSINAIS-SUOMEN MUSIIKKIOPIPII TUUKKU	
1958-54	KOTKAN-SEUDUN MUSIIKKIOPISTO	KOTKA	V.-78	NIMENMUUTOS, ENT: TURUN KANSANKUNSERVATORIO	
1959-38	KUULA-OPISTO	VAASA	1981-22	VAKKA-SUOMEN MUSIIKKIOPISTO	LAITILA
1960-76	KÄPYLÄN MUSIIKKIOPISTO	HELSINKI	1982-88	VALKEAKOSKEN MUSIIKKIOPISTO	VALKEAKOSKI
1961-59	PÄIJÄT-HÄMEEN KONSERVATORIO	LAHTI	1983-61	VANTAAN MUSIIKKIOPISTO	VANTAA
V.-77	NIMENMUUTOS, ENT: LAHDEN MUSIIKKIOPISTO		1984-45	KESKI-SAVUN MUSIIKKIOPISTO	VARKAUS
1962-33	LAPIN MUSIIKKIOPISTO	ROVANIEMI	V.-76	NIMENMUUTOS, ENT: VARKAUDEN KAUP. MUSIIKKIKOULU	
1963-16	LAPPEENRANNAN MUSIIKKIOPISTO	L:RANTA	1985-28	VIITASAAREN ALUEEN MUSIIKKIOP. VIITASAARI	
1964-23	LAPUAN MUSIIKKIOPISTO	LAPUA	1986-01	YLVIESKAN SEUDUN MUSIIKKIOP. YLVIESKA	
1965-89	LOHJAN MUSIIKKIOPISTO	LOHJA	1987-91	LAUTTASAAREN MUSIIKKIOPISTO	HELSINKI
1966-62	MIKKELIN MUSIIKKIOPISTO	MIKKELI	1988-74	ILMAJUEN MUSIIKKIOPISTO	ILMAJOKI
1967-46	LÄNSI-H:GIN MUSIIKKIOPISTO	HELSINKI	1989-57	KEIKYÄN MUSIIKKIOPISTO	KEIKYÄ
V.-75	NIMENMUUTOS, ENT: MUNKKINIEMEN MUSIIKKIKOULU		1990-96	LIMINGAN SEUDUN MUSIIKKIOPISTO	LIMINKA
1968-29	OULUN KAUPUNGIN KONSERVATORIO	OULU	1991-79	PAAVALIN SRK:N MUSIIKKIOPISTO	HELSINKI
V.-78	NIMENMUUTOS, ENT: OULUN KAUPUNGIN MUSIIKKIOPISTO		1992-52	POHJ. SATAKUNNAN MUSIIKKIOPISTO	PARKANO
1969-02	POHJ-HELSINGIN MUSIIKKIOPISTO	HELSINKI	V.-78	NIMENMUUTOS, ENT: PARKANON MUSIIKKIOPISTO	
1970-41	POHJOIS-KYMEN MUSIIKKIOPISTO	KOUVOLA	1993-36	VIRTAIN MUSIIKKIOPISTO	VIRRAT
1971-24	PORIN MUSIIKKIOPISTO	PORI	1994-19	PAIMIUN MUSIIKKIOPISTO	PAIMIO
1972-07	RAAHEN MUSIIKKIOPISTO	RAAHE	1995-18	OULUNKYLÄN POP-JAZZ OPISTO	HELSINKI
1973-97	RAUMAN MUSIIKKIOPISTO	RAUMA	1996-82	NAANTALIN MUSIIKKIOPISTO	MERIMASKU
1974-70	RIIHIMÄEN MUSIIKKIOPISTO	RIIHIMÄKI	1997-65	KIRKKONUMMEN MUSIIKKIOPISTO	KIRKKONUMMI
1975-53	SALON MUSIIKKIOPISTO	SALO	1998-49	KESKISEN UUDENMAAN MUSIIKKIOP. JÄRVENPÄÄ	
1976-37	SAVUNLINNAN MUSIIKKIOPISTO	SAVUNLINNA	1999-22	KARKKILAN MUSIIKKIOPISTO	KARKKILA

NUMERO	NIMI	KUNTA	NUMERO	NIMI	KUNTA
2000-19	SAVITAIPALEEN MUSIIKKIKOULU	SAVITAIPALE	2031-12	KERAVAN KANSALAI SOPISTO	KERAVA
2001-75	HEINOLAN KURSIKESKUS	HEINOLA	2032-60	LOHJAN TYÖVÄENOPISTO	LOHJA
V.-72	NIMENMUUTOS,ENT: HEINOLAN SEMINAARI		2033-85	MÄNTSÄLÄN KANSALAI SOPISTO	MÄNTSÄLÄ
*2002-82	VA:H:GIN YO-SEMINAARI	HELSINKI	2034-68	OKIMATTILAN KANSALAI SOPISTO	ORIMATTILA
*2003-65	JOENSUUN SEMINAARI	JOENSUU	2035-42	POHJAN TYÖVÄENOPISTO	POHJA
V.-53	NIMENMUUTOS,ENT: ITÄ-SUOMEN SEMINAARI		2036-25	PORVOON KANSALAI SOPISTO	PORVOO
V.-43	NIMENMUUTOS,ENT: SURTAVALAN SEMINAARI		2037-08	SIPOON SUOM.KANSALAI SOPISTO	SIPOO
*2004-49	JYVÄSKYLÄN SEMINAARI	JYVÄSKYLÄ	2038-98	TOIMELAN VAPAAOPISTO	HELSINKI
*2005-??	VA.-JYVÄSKYLÄN YU-SEMINAARI	JYVÄSKYLÄ	2039-71	VALKON KANSALAI SOPISTO	LOVIISA
*2006-05	KARKUN ALAKANSAKOULUSEMINAARI	VAMMALA	2040-03	VANTAAN TYÖVÄENOPISTO	VANTAA
*2007-95	KEMIJÄRVEN SEMINAARI	KEMIJÄRVI	2041-93	VIHDIN KANSALAI SOPISTO	VIHTI
*2008-78	RAAHEN SEMINAARI	RAAHE	2042-76	VIKKAILLJAIN KANSALAI SOPISTO	HELSINKI
*2009-51	SMASKOLLÄRARSEH.I VASA	VAASA	2043-59	BORGÅ MEDBORGARINSTITIUT	PORVOO
*2010-90	SUISTAMON SEMINAARI		V.-77	YHDISTEITY TULKIS ARBETARINSTITIUT	2055
*2011-73	TORNION SEMINAARI	TORNIO	2044-33	EKENÅS ARBETARINSTITIUT	TAMMISAARI
*2012-56	UUDENKAUPUNGIN SEMINAARI	UUSIKAUP.	2045-16	KAUNIAISTEN KANSALAI SOPISTO	KAUNIAINEN
2020-64	ESPOON TYÖVÄENOPISTO	ESPOO	2046-56	H:FORS SV. ARBETARINSTITIUT	HELSINKI
2021-48	HANGON SUOM. KANSALAI SOPISTO	HANKO	2047-89	HANGÖ SV.MEDBORGARINSTITIUT	HANKO
2022-21	H:GIN KAUP.SUOM.TYÖVÄENOPISTO	HELSINKI	2048-62	INGÅ MEDBORGARINSTITIUT	INKOO
2023-04	HYVINKÄÄN KANSALAI SOPISTO	HYVINKÄÄ	2049-46	KARIS SV. ARBETARINSTITIUT	KARJAA
2024-94	ITÄ-H:GIN KANSALAI SOPISTO	HELSINKI	2050-83	KIRKKONUMMEN KANSALAI SOPISTO	KIRKKONUMMI
2025-77	JOKELAN KANSALAI SOPISTO	TUUSULA	2051-66	LOVISA SV. MEDBORGARINSTITIUT	LOVIISA
2026-50	KANSALAI SOPISTO JUKOLA	NURMIJÄRVI	2052-40	POJO ARBETARINSTITIUT	POHJA
2027-34	JÄRVENPÄÄN TYÖVÄENOPISTO	JÄRVENPÄÄ	2053-23	SIBBO SV. MEDBORGARINSTITIUT	SIPOO
2028-17	KALLIOLAN VAPAAOPISTO	HELSINKI	2054-06	TENALA-BROMARFS MEDBORGARINST. TENHOLA	TENHOLA
2029-57	KARJAAN SUOM.TYÖVÄENOPISTO	KARJAA			
2030-39	KARKKILAN TYÖVÄENOPISTO	KARKKILA			

NUMERO	NIMI	KUNTA	NUMERO	NIMI	KUNTA
*2055-96	TOLKIS ARBETARINSTITUT	PUKVUON MLK	2080-53	PORIN TYÖVÄENOPISTO	PORI
2056-79	AURALAN KANSALAIKOPISTO	TURKU	2081-86	RAISION TYÖVÄENOPISTO	RAISIO
2057-52	AURANLAAKSON KANSALAIKOPISTO	KARINAINEN	2082-69	RAUMAN KANSALAIKOPISTO	RAUMA
2058-36	EURAN KANSALAIKOPISTO	EURA	2083-43	SALON KANSALAIKOPISTO	SALO
2059-19	HALIKUN KANSALAIKOPISTO	HALIKKO	2084-26	SÄKYLÄN SEUD.-KANSALAIKOPISTO	SÄKYLÄ
2060-57	HARJAVALLAN KANSALAIKOPISTO	HARJAVALTA	2085-09	TURUN SUOM.-TYÖVÄENOPISTO	TURKU
2061-31	HUITTISTEN KANSALAIKOPISTO	HUITTINEN	2086-99	ULVILAN KANSALAIKOPISTO	ULVILA
2062-14	HÄMEENKYRÖN KANSALAIKOPISTO	HÄMEENKYRÖ	2087-72	UUDENKAUPUNGIN KANSALAIKOPISTO	UUSIKAUP.
2063-54	IKAALISTEN KANSALAIKOPISTO	IKAALIST.MK	2088-55	VAMMALAN OPISTO	VAMMALA
2064-87	KAARINAN-PIIKKIÖN KANSALAIKOPISTO	KAARINA	2089-39	DRAGSEFJÄRDS ARBETARINSTITUT	DRAGSEFJÄRD
2065-60	KANKAANPÄÄN KANSALAIKOPISTO	KANKAANPÄÄ	V.-78	NIMENMUUTOS, ENT: INSTITUTET FRI STUDIETJÄNST	
2066-44	MYNÄMÄEN SEUD. KANSALAIKOPISTO	MYNÄMÄKI	2090-77	KIMITOBYGDENS MEDBORGARINST.	KEMIO
V.-75	NIMENMUUTOS, ENT: KARJALAN YM.KUNTIEN KANSAL.OP.		2091-50	PARGAS SV.ARBETARINSTITUT	PARAINEN
2067-27	KIUKAISTEN KANSALAIKOPISTO	KIUKAINEN	2092-34	ÄBO SV.ARBETARINSTITUT	TURKU
2068-00	KOKEMÄEN KANSALAIKOPISTO	KOKEMÄKI	2093-17	AHJOLAN KANSALAIKOPISTO	TAMPERE
2069-90	KYRÖSKUSKEN KANSALAIKOPISTO	HÄMEENKYRÖ	2094-40	ASIKKALAN KANSALAIKOPISTO	ASIKKALA
2070-22	LAITILAN SEUD.-KANSALAIKOPISTO	LAITILA	2095-80	FORSAN KANSALAIKOPISTO	FORSSA
2071-05	LIEDON-TARVASJÜEN KANSALAIKOPISTO	LIETO	2096-63	HARJULAN KANSALAIKOPISTO	LAHTI
2072-95	LOIMAAN TYÖVÄENOPISTO	LOIMAA	2097-47	HAUSJÄRVEN KANSALAIKOPISTO	HAUSJÄRVI
2073-78	MERIKARVIAN KANSALAIKOPISTO	MERIKARVIA	2098-20	HÄMEENLINNAN KANSALAIKOPISTO	HÄMEENLINNA
2074-51	NAANTALIN TYÖVÄENOPISTO	NAANTALI	2099-03	JANAKKALAN KANSALAIKOPISTO	JANAKKALA
2075-35	OTSOLAN KANSALAIKOPISTO	PORI	2100-83	KANGASALA-OPISTO	KANGASALA
2076-18	PAIMION KANSALAIKOPISTO	PAIMIO	2101-66	KUOREVEDEN KANSALAIKOPISTO	KUOREVESI
2077-41	PARAISTEN SUOM.TYÖVÄENKOPISTO	PARAINEN	2102-40	LAHDEN TYÖVÄENOPISTO	LAHTI
2078-81	PARKANON KANSALAIKOPISTO	PARKANG	2103-23	LAMMIN KANSALAIKOPISTO	LAMMI
2079-64	PERNION KANSALAIKOPISTO	PERNIO			

NUMERO	NIMI	KUNTA	NUMERO	NIMI	KUNTA
2104-06	LEMPÄÄLÄN KANSALAI SOPISTO	LEMPÄÄLÄ	2129-64	JOUISENON KANSALAI SOPISTO	JOUTSENO
2105-96	LOPEN OPISTO	LOPPI	2130-61	KAAKON KANSALAI SOPISTO	PARIKKALA
2106-79	MÄNTJÄN TYÖVÄENOPISTO	MÄNTIÄ	*2131-86	KARHULAN TYÖVÄENOPISTO	KOTKA
2107-52	NASTOLAN KANSALAI SOPISTO	NASTOLA	2132-69	KOTKAN TYÖVÄENOPISTO	KOTKA
2108-36	NOKIAN TYÖVÄENOPISTO	NOKIA	V.-77	YHDISTETTY KARHULAN TYÖVÄENOPISTO	2131
2109-19	ORIVEDEN SEUD.-KANSALAI SOPISTO	ORIVESI	2133-43	KOUVOLAN KANSALAI SOPISTO	KUUVOLA
2110-57	PARULAN SEUD.-KANSALAI SOPISTO	HAITULA	2134-26	KUUSANKOSKEN TYÖVÄENOPISTO	KUUSANKOSKI
2111-31	PIRKKALAN KANSALAI SOPISTO	PIRKKALA	2135-09	LAPPEENRANNAN TYÖVÄENOPISTO	L:RANTA
2112-14	PÄLKÄNEEN SEUD.-KANSALAI SOPISTO	PÄLKÄNE	2136-99	SAIMAAN KANSALAI SOPISTO	L:RANTA
2113-62	RIIHIMÄEN KANSALAI SOPISTO	RIIHIMÄKI	2137-72	ANJALANKUSKEN TYÖVÄENOPISTO	ANJALANKOSKI
2114-87	RUOVEDEN OPISTO	RUUVESI	V.-76	NIMENMUUTOS, ENT: SIPPOLAN OPISTO	
2115-60	SOMERON KANSALAI SOPISTO	SOMERO	2138-55	IOUKOLAN KANSALAI SOPISTO	KOTKA
2116-44	TAMPEREEN TYÖVÄENOPISTO	TAMPERE	2139-39	VALKEALAN KANSALAI SOPISTO	VALKEALA
2117-27	TERVAKOSKEN KANSALAI SOPISTO	JANAKKALA	2140-77	HEINOLAN KANSALAI SOPISTO	HEINOLA
2118-00	TOIJALAN KANSALAI SOPISTO	TOIJALA	2141-50	HEINÄVEDEN KANSALAI SOPISTO	HEINÄVESI
2119-90	UKJALAN-KYLMÄKOSKEN KANSAL.-OP.	URJALA	2142-34	ITÄ-HÄMEEN KANSALAI SOPISTO	HARTOLA
2120-22	VALKEAKOSKEN TYÖVÄENOPISTO	VALKEAKOSKI	2143-17	JOROISTEN KANSALAI SOPISTO	JOROINEN
2121-05	VIIIALAN TYÖVÄENOPISTO	VIIIALA	2144-57	JUVAN KANSALAI SOPISTO	JUVA
2122-95	VILPPULAN KANSALAI SOPISTO	VILPPULA	2145-80	KANGASNIEMEN KANSALAI SOPISTO	KANGASNIEMI
2123-78	VIRTAIN KANSALAI SOPISTO	VIRRAI	2146-63	LINNAN KANSALAI SOPISTO	SAVONLINNA
2124-51	YLÖJÄRVEN TYÖVÄENOPISTO	YLÖJÄRVI	2147-47	MIKKELIN KANSALAI SOPISTO	MIKKELI
2125-35	ELIMÄEN KANSALAI SOPISTO	ELIMÄKI	2148-20	MÄNTYHARJUN KANSALAI SOPISTO	MÄNTYHARJU
2126-18	HAMINAN KANSALAI SOPISTO	HAMINA	2149-03	PIEKSÄMÄEN TYÖVÄENOPISTO	PIEKSÄMÄKI
2127-58	IITIN KANSALAI SOPISTO	IITTI	2150-41	ENON KANSALAI SOPISTO	ENO
2128-81	IMATRAN TYÖVÄENOPISTO	IMATRA	2151-24	ILOMANTSIIN KANSALAI SOPISTO	ILOMANTSI
			2152-07	JOENSUUN VAPAAOPISTO	JOENSUU

NUMERO	NIMI	KUNTA	NUMERO	NIMI	KUNTA
2153-97	JUUAN KANSALAI SOPISTO	JUUKA	2178-49	VIEREMÄN KANSALAI SOPISTO	VIEREMA
2154-70	KESKI-KARJALAN KANSALAI SOPISTO	KITEE	2179-22	HANKASALMEN KANSALAI SOPISTO	HANKASALMI
2155-53	LIEKSAN KANSALAI SOPISTO	LIEKSA	2180-60	JYVÄSKYLÄN KANSALAI SOPISTO	JYVÄSKYLÄ
2156-37	LIPERIN KANSALAI SOPISTO	LIPERI	2181-44	JYVÄSKYLÄN TYÖVÄENOPISTO	JYVÄSKYLÄ
2157-10	OUTOKUMMUN OPISTO	OUTOKUMPU	2182-27	JÄMSÄN TYÖVÄENOPISTO	JÄMSÄ
2158-43	POLVIJÄRVEN KANSALAI SOPISTO	POLVIJÄRVI	2183-00	JÄMSÄNKOSKEN TYÖVÄENOPISTO	JÄMSÄNKOSKI
2159-83	PURUVEDEN KANSALAI SOPISTO	KESÄLAHTI	2184-90	KARSTULAN KANSALAI SOPISTO	KARSTULA
2160-15	TOHMAJÄRVEN KANSALAI SOPISTO	TUHMAJÄRVI	2185-73	KEURUUN KANSALAI SOPISTO	KEURUU
2161-55	TUPOVAARAN KANSALAI SOPISTO	TUPOVAARA	2186-56	KINNULAN KANSALAI SOPISTO	KINNULA
2162-88	YLÄ-KARJALAN KANSALAI SOPISTO	NURMES	2187-30	LAUKAAN KANSALAI SOPISTO	LAUKAA
2163-61	IISALMEN KANSALAI SOPISTO	IISALMI	2188-13	LIEVESTUOREEN KANSALAI SOPISTO	LAUKAA
2164-45	JUANKOSKEN KANSALAI SOPISTO	JUANKUSKI	2189-38	PIHTIPUTAAN KANSALAI SOPISTO	PIHTIPUDAS
2165-28	KAAVIN KANSALAI SOPISTO	KAAVI	2190-35	POHJ-PÄIJÄNTEEN KANSALAI SOP.	KORPILAHTI
2166-01	KIURUVEDEN KANSALAI SOPISTO	KIURUVESI	2191-18	SAARIJÄRVEN KANSALAI SOPISTO	SAARIJÄRVI
2167-91	KUUPION KANSALAI SOPISTO	KUUPIU	2192-41	SUOLAHDEN TYÖVÄENOPISTO	SUOLAHTI
2168-74	LAPINLÄHDEN KANSALAI SOPISTO	LAPINLAHTI	2193-81	SÄYNA TSALON TYÖVÄENOPISTO	SÄYNA TSALO
2169-57	LEPPÄVIRKAN KANSALAI SOPISTO	LEPPÄVIRTA	*2194-64	TIKKAKOSKEN KANSALAI SOPISTO	J:KYLÄN MK YHD.-74 2195
2170-96	NILSIAN KANSALAI SOPISTO	NILSIÄ	2195-48	JYVÄSKYLÄN MLK:N KANSALAI SOP.	J:KYLÄN MK
2171-79	PIELAVEDEN KANSALAI SOPISTO	PIELAVESI	V.-74	NIMENMUUTOS, ENI: VAAJAKOSKEN TYÖVÄENOPISTO	
2172-52	RAUTAVAARAN KANSALAI SOPISTO	RAUTAVAARA	2196-21	VIITASAAREN KANSALAI SOPISTO	VIITASAARI
2173-36	SIILINJÄRVEN KANSALAI SOPISTO	SIILINJÄRVI	2197-04	ÄÄNEKOSKEN KANSALAI SOPISTO	ÄÄNEKOSKI
2174-19	SIJÄ-SAVON KANSALAI SOPISTO	SUONENJOKI	2198-94	ALAJÄRVEN KANSALAI SOPISTO	ALAJÄRVI
2175-42	SONKAJÄRVEN KANSALAI SOPISTO	SONKAJÄRVI	2199-77	ALAVUDEN SEUD.-KANSALAI SOPISTO	ALAVUS
2176-82	TUUSNIEHEN KANSALAI SOPISTO	TUUSNIEHI	2200-41	ILMAJUEN KANSALAI SOPISTO	ILMAJUKI
2177-65	VARKAUDEN KANSALAI SOPISTO	VARKAUS	2201-24	JALASJÄRVEN KANSALAI SOPISTO	JALASJÄRVI
			2202-07	JURVAN KANSALAI SOPISTO	JURVA

NUMERO	NIMI	KUNTA	NUMERO	NIMI	KUNTA
2203-97	JÄRVISEUDUN KANSALAI SOPISTO	EVI JÄRVI	2227-65	NÄRPES MEDBORGARINSTITUT	NÄRPIÖ
2204-70	KANNUKSEN KANSALAI SOPISTO	KANNUS	2228-49	MALAX-KORSNÄS MEDBORG. INSTITUT MAALAHJI V.-74 NIMENMUUTOS, ENT: VII UNGDOMSRINGENS MEDBORGARI.	
2205-53	KAUHAJOEN KANSALAI SOPISTO	KAUHAJOKI	2229-22	SYDÖSTERBOITENS MEDBORGARINST. KRISTIINA	
2206-37	KAUHAVAN-HÄRMÄIN KANSALAI SOP.	KAUHAVA	2230-60	VASA ARBETARINSTITUT	VAASA
2207-10	KOKKULAN TYÖVÄENOPISTO	KUKKOLA	2231-44	HAAPAJÄRVEN KANSALAI SOPISTO	HAAPAJÄRVI
2208-50	KUORTANEEN KANSALAI SOPISTO	KUORTANE	2232-27	HAAPAVEDEN KANSALAI SOPISTO	HAAPAVESI
2209-83	KURIKAN KANSALAI SOPISTO	KURIKKA	2233-00	HAUKIPUTAAN TYÖVÄENOPISTO	HAUKIPUDAS
2210-15	KYRÖNMAAN GPISTO	ISOKYRÖ	2234-90	IIN JA YLI-IIN KANSALAI SOPISTO II	
2211-63	LAPUAN KANSALAI SOPISTO	LAPUA	2235-73	KAJAANIN KANSALAI SOPISTO	KAJAANI
2212-88	PERHONJOKILAAKSON KANSALAI SOP.	VETELI	2236-56	KAJAANIN KAUPUNGIN KANSALAI SOP KAJAANI V.-77 NIMENMUUTOS, ENT: KAJAANIN MLK:N KANSALAI SOPISTO	
2213-61	PIETARSAAREN TYÖVÄENOPISTO	PIETARSAARI	2237-30	KALAJUEN KANSALAI SOPISTO	KALAJOKI
2214-45	SEINÄJOEN TYÖVÄENOPISTO	SEINÄJOKI	2238-13	KUHMON KANSALAI SOPISTO	KUHMO
2215-28	TEUVAN KANSALAI SOPISTO	TEUVA	2239-46	KUUSAMON KANSALAI SOPISTO	KUUSAMO
2216-01	TOHOLAMMIN KANSALAI SOPISTO	TOHOLAMPI	2240-35	LAKEUDEN KANSALAI SOPISTO	LIMINKA
2217-91	VAASAN TYÖVÄENOPISTO	VAASA	2241-18	NIVALAN KANSALAI SOPISTO	NIVALA
2218-74	ÄHTÄRIN KANSALAI SOPISTO	ÄHTÄRI	2242-58	OULAS-OPISTO	OULAINEN
2219-57	KORSHULMS MEDBORGARINSTITUT V.-74 NIMENMUUTOS, ENT: V UNGDOMSRINGENS MEDBORGARINST	MUSTASAARI	2243-81	OULUJOKI-OPISTO	MUHOS
2220-96	IV UNGDOMSRINGENS MEDB. INST.	VÖYRI	2244-64	OULUJÄRVEN KANSALAI SOPISTO	VAALA
2221-79	KARLEBY MEDBORGARINSTITUT V.-77 NIMENMUUTOS, ENT: MEDBORGARINST.-I GAMLAKARLEBY	KOKKOLA	2245-48	OULUN KANSALAI SOPISTO	OULU
2222-52	SV. ARBETARINSTITUT I JAKUBSTAD	PIETARSAARI	2246-21	OULUN TYÖVÄENOPISTO	OULU
2223-36	KASKÖ MEDBORGARINSTITUT	KASKINEN	2247-04	RUUKIN KANSALAI SOPISTO V.-75 NIMENMUUTOS, ENT: PAAVOLAN KANSALAI SOPISTO	RUUKKI
2224-19	KRONOBY MEDBORGARINSTITUT	KRUUNUPYY	2248-94	PALTAMON KANSALAI SOPISTO	PALTAMO
*2225-59	MUNSALA MEDBORGARINSTITUT	U. KAAKLEPPY	2249-77	PUDASJÄRVEN KANSALAI SOPISTO	PUDASJÄRVI
2226-82	NYKARLEBY ARBETARINSTITUT	U. KAAKLEPPY			

NUMERO	NIMI	KUNTA	NUMERO	NIMI	KUNTA
2250-08	PUDLANGAN KANSALAI SOPISTO	PUULANKA	2275-66	JUUISAN KANSALAI SOPISTO	JOUTSA
2251-98	PYHÄJÄRVEN KANSALAI SOPISTO	PYHÄJÄRVI O	2276-40	KONTIOLAHDEN KANSALAI SOPISTO	KONTIOLAHTI
2252-71	RAAHEN TYÖVÄENOPISTO	RAAHE	2277-23	RUOKOLAHDEN KANSALAI SOPISTO	RUUKOLAHTI
2253-54	SOTKAMON KANSALAI SOPISTO	SOTKAMO	2278-06	KEIKYÄN-KIIKAN KANSALAI SOPISTO	KEIKVÄ
2254-38	TAIVALKOSKEN KANSALAI SOPISTO	TAIVALKOSKI	2279-96	PUUMALAN KANSALAI SOPISTO	PUUMALA
2255-11	YLVIESKAN KANSALAI SOPISTO	YLVIESKA	2280-28	RANTASALMEN KANSALAI SOPISTO	RANTASALMI
2256-44	YLÄ-KAINUUN KANSALAI SOPISTO	SUOMUSSALMI	2281-01	SIILIN KANSALAI SOPISTO	PIEKSÄM.MK
2257-84	ENONTEKJÖN-MUONION KANSALAI SOP	ENONTEKIÖ	2282-91	PYHÄSELÄN KANSALAI SOPISTO	PYHÄSELKÄ
2258-67	INARIN KANSALAI SOPISTO	INARI	2283-74	LEHTIMÄEN-SUININ KANSALAI SOP.	LEHTIMÄKI
2259-41	KEMI JÄRVEN KANSALAI SOPISTO	KEMI JÄRVI	2284-57	SALLAN KANSALAI SOPISTO	SALLA
2260-89	KEMIN MLK:N KANSALAI SOPISTO	KEMIN MLK	2285-31	ALASTARON KANSALAI SOPISTO	ALASTARO
2261-62	KEMIN TYÖVÄENOPISTO	KEMI	2286-14	SAVITAIPALEEN KANSALAI SOPISTO	SAVITAIPALE
2262-46	KITTILÄN KANSALAI SOPISTO	KITTILÄ	2287-39	RISTIINAN KANSALAI SOPISTO	RISTIINA
2263-29	KOLARIN KANSALAI SOPISTO	KOLARI	2288-87	SULKAVAN KANSALAI SOPISTO	SULKAVA
2264-02	PELLON KANSALAI SOPISTO	PELLU	2289-60	KARTTULAN-JERVON KANSALAI SOP.	KARTTULA
2265-92	POSION KANSALAI SOPISTO	POSIO	2290-42	ROVANIEMEN MLK:N KANSALAI SOP.	ROVANIEM.MK
2266-75	RANUAN KANSALAI SOPISTO	RANUA	2291-82	HOLLOLAN KANSALAI SOPISTO	HOLLOLA
2267-58	ROVANIEMEN KANSALAI SOPISTO	ROVANIEMI	2292-65	RAUTJÄRVEN KANSALAI SOPISTO	RAUTJÄRVI
2268-32	SIMUN-KUIVANIEMEN KANSALAI SOP.	SIMU	3116-59	JUUTALAINEN KOULU	HELSINKI
2269-15	SODANKYLÄN KANSALAI SOPISTO	SODANKYLÄ	8925-75	HAUKKALAN KOULU	JYVÄSKYLÄ
2270-53	TERVOLAN KANSALAI SOPISTO	TERVOLA			
2271-37	TORNION KANSALAI SOPISTO	IGNIC			
2272-10	VEITSI LUODON KANSALAI SOPISTO	KEMI			
2273-43	YLITORNION KANSALAI SOPISTO	YLITORNIO			
2274-83	JOKILAÄNNIN KANSALAI SOPISTO	JUKILAINEN			
V.-77	NIMENMUUTOS, ENI: JOKIOLAISEN KANSALAI SOPISTO				



AAKKOSHAKEMISTO

ALFABETISKT REGISTER

NIMI	NUMERO	TYYPPI	NIMI	NUMERO	TYYPPI
*AERON ILMAILUOPISTO	1575-32	420 NIMENMUUTOS -68	BARNTKADGÄRDSLÄRARINSTITUTET	1761-28	821
AGA HITSAUSOPISTO	1153-32	331	*BERGMANIN MAATALOUSOPPILAITUS	1451-64	211 LAKANNUT -72
AHJOLAN KANSALAI SOPISTO	2093-17	192	BJÖRNEBERGS SVENSKA SAMSKOLA	0023-73	166
AHLMANIN EMÄNTÄKOULU	1358-76	744	BORGÄ FOLKHÖGSKOLA	1622-50	191
AHLMANIN MAATALOUSOPPILAITUS	1450-81	211	BORGÄ GYMNASIUM	0024-80	162
AHLSTRÖMIN TEKILLINEN KOULU	1026-60	310	BORGÄ HEMSLÖJDSSKOLA	1781-73	340
AHTO AHTAUSTEKNILLINEN OPISTO	1574-17	413	BORGÄ MEDBORGARINSTITUT	2043-59	192
AITTOON EMÄNTÄKOULU	1359-59	744	*BORGÄ MUSIKINSTITUT	1933-39	713 NIMENMUUTOS -78
AITTOON KOTITALOUSKESKIKOULU	0028-03	172	BORGÄNEJDENS MUSIKINSTITUT	1933-39	713
ALAHÄRMÄN LUKIO	0001-95	162	*BOTBY SVENSKA SAMSKOLA	0026-47	161 YHD.-73 ENT.0025-63
*ALAHÄRMÄN YHTEISLUKIO	0001-95	162 NIMENMUUTOS -77	BRÄHELINANN EMÄNTÄKOULU	1360-98	744
*ALAHÄRMÄN YHTEISKOULU	0001-95	161 NIMENMUUTOS -70	*BRUSABY LANTMANNASKOLA	1457-50	211 YHDISTETTY -61
ALAJÄRVEN KANSALAI SOPISTO	2198-94	192	BRÄNDÖ GYMNASIUM	0026-47	162
ALAJÄRVEN KAUPPAOPPILAITOS	1210-66	511	*BRÄNDÖ SVENSKA SAMSKOLA	0026-47	161 NIMENMUUTOS -73
ALAJÄRVEN LUKIO	0002-78	162			
*ALAJÄRVEN YHTEISKOULU	0002-78	161 NIMENMUUTOS -70			
ALASTARON KANSALAI SOPISTO	2285-31	192			
*ALAVUDEN KOTITEOLLISUUSKOULU	1780-90	340 LAKANNUT -72	DRAGSEJÄRDS ARBETARINSTITUT	2089-39	192
ALAVUDEN LUKIO	0003-51	162	*DRUMSÖ SVENSKA SAMSKOLA	0128-77	161 YHD.-75 ENT.0033-71
ALAVUDEN SEUD.-KANSALAI SOPISTO	2199-77	192			
*ALAVUDEN YHTEISKOULU	0003-51	161 NIMENMUUTOS -70			
*ALIUPSEERIKOULU	1720-51	721 NIMENMUUTOS -74			
ALKIO-OPISTO	1620-94	191			
ALPPILAN LUKIO	0004-35	162			
AMMATTIENEDISTÄMISLAITOS	1182-78	339	E-INSTITUUTTI	1434-66	520
AMMATTIKOULU:H:LINNAN OP.OPISTO	1762-01	823	*EIRAN KAUPPAOPPILAITOS	1263-70	511 YHD.-78 ENT.1212-23
AMMATTIKOULU:JYVÄSK:N OP.OPISTO	1763-91	823	EKENÄS ARBETARINSTITUT	2044-33	192
AMMATTIYHDISTYSOPISTO	1621-77	191	EKENÄS FORSTINSTITUT	1530-51	221
ANJALANKOSKEN AMMATTIKOULU	1124-61	323	EKENÄS GYMNASIUM	0036-11	162
ANJALANKOSKEN TYÖVAENOPISTO	2137-72	192	EKENÄS HEMSLÖJDSSKOLA	1782-56	340
*ANTINKARTANON VAJAMIEL.KOULU	1333-19	630 LAKANNUT -72	*EKENÄS SEMINARIUM	1751-53	822 LAKANNUT -74
APOLLON YHTEISKOULU	0006-74	166	EKENÄS SJUKVÄRDSSKOLA	1293-90	610
ARKADIAN YHTEISLYSEO	0007-81	166	EKENÄS STADS MUSIKSKOLA	1930-57	713
ARMILAN LUKIO	0435-91	162	ELIAS LÖNNROTIN EMÄNTÄKOULU	1361-71	744
ARONAHTEEN LUKIO	0721-86	162	ELIMÄEN KANSALAI SOPISTO	2125-35	192
*ASESEPPÄKOULU	1860-02	721 NIMENMUUTOS -41	ELIMÄEN LUKIO	0046-92	162
ASIKKALAN KANSALAI SOPISTO	2094-40	192	*ELIMÄEN YHTEISKOULU	0046-92	161 NIMENMUUTOS -75
ASKOLAN LUKIO	0009-48	162	ELISENVAARAN LUKIO	0037-69	162
*ASKOLAN YHTEISKOULU	0009-48	161 NIMENMUUTOS -75	*ELISENVAARAN YHTEISLUKIO	0037-69	162 NIMENMUUTOS -76
ATK-INSTITUUTTI	1430-37	599	*ELISENVAARAN YHTEISKOULU	0037-69	161 NIMENMUUTOS -69
AURAJOEN LUKIO	0008-64	162	ELÄINIÄÄKETIETEELL.-KORKEAKOULU	1908-97	810
*AURAJOEN YHTEISKOULU	0008-64	161 NIMENMUUTOS -76	*EMÄKOSKEN YHTEISKOULU	0556-86	161 YHD.-76 ENT.0038-84
AURALAN KANSALAI SOPISTO	2056-79	192	ENGLANTILAINEN KOULU	0394-82	179
AURANLAAKSON KANSALAI SOPISTO	2057-52	192	ENON KANSALAI SOPISTO	2150-41	192
			ENON LUKIO	0045-02	162
			ENONTEKIÖN-UUONION KANSALAI SOP	2257-84	192
			ENSO-GUTZEIT OY:N AMMATTIKOULU	1114-22	331
			*ESBO SVENSKA HELLANSKOLA	0128-77	163 NIMENMUUTOS -75
			ESBOBYGDENS MUSIKSKOLA	1924-06	713
			ESIKUNTAKOULU	1847-34	721
BARNAVÄRDSSKOLAN FOLKHÄLSAN	1327-74	610			



NIMI	NUMERO	TYYPPI	NIMI	NUMERO	TYYPPI
H:GIN MAALARIAMMATTIKOULU	1164-96	339	HARJAVALLAN LUKIO	0074-48	162
*H:GIN MARTTAKOULU	1389-79	742	*HAKJAVALLAN YHTEISLUKIO	0074-48	162
H:GIN MERENKULUOPPILAITOS	1570-94	411	HARJULAN KANSALAI SOPISTO	2096-63	192
*H:GIN MERIMIESAMMATTIKOULU	1570-94	412	*HARJULAN OMP.-JA VAATTURIKOULU	1161-40	332
H:GIN MUSIIKKIOPISTO	1742-63	713	HARJUN MAATALOUSOPPILAITOS	1455-94	211
H:GIN NMY:N MUSIIKKIOPISTO	1939-90	713	*HARJUN YHTEISKOULU	0075-21	161
*H:GIN PULIISILAIT.KOKELASKURS.	1714-00	723	HATANPÄÄN LUKIO	0646-70	162
H:GIN SAIRAANHOITO-OPISTO	1297-13	610	HAUKILAHDEN LUKIO	0040-72	162
H:GIN TEKNILLINEN OPPILAITOS	1002-27	310	HAUKIPUTAAN AMMATTIKOULU	1811-28	322
*H:GIN VA.OPEITAJAKORKEAKOULU	1901-11	822	*HAUKIPUTAAN KOTITEOLL.KOULU	1811-28	340
*H:GIN VERHOILIJAJA-AMMATTIKOULU	1042-11	332	HAUKIPUTAAN LUKIO	0076-04	162
H:GIN 4-SAIR.HOITO-OPPILAITOS	1296-30	610	HAUKIPUTAAN TYÖVAENOPISTO	2233-00	192
H:LINNAN KAUPPAOPPILAITOS	1221-14	511	*HAUKIPUTAAN YHTEISKOULU	0076-04	161
H:LINNAN OPEITAJAOPISTON AK.	1196-72	321	HAUKIVUOREN LUKIO	0105-82	162
H:LINNAN SAIR.HOITO-OPPILAITOS	1299-86	610	*HAUKIVUOREN YHTEISKOULU	0105-82	161
HAAPAJÄRVEN KANSALAI SOPISTO	2231-44	192	HAUKKALAN KOULU	8925-75	172
HAAPAJÄRVEN KAUPPAOPPILAITOS	1215-79	511	HAUSJÄRVEN KANSALAI SOPISTO	2097-47	192
HAAPAJÄRVEN LUKIO	0065-56	162	HAUSJÄRVEN LUKIO	0077-94	162
*HAAPAJÄRVEN YHTEISKOULU	0065-56	161	*HAUSJÄRVEN YHTEISKOULU	0077-94	161
HAAPAMÄEN LUKIO	0066-30	162	HEINOLAN KANSALAI SOPISTO	2140-77	192
HAAPAVEDEN AMMATTIKOULU	1060-67	322	HEINOLAN KOTITEOLLISUUSKOULU	1784-13	340
HAAPAVEDEN EMÄNTÄKOULU	1362-54	744	HEINOLAN KURSSEKESKUS	2001-75	829
HAAPAVEDEN KANSALAI SOPISTO	1629-20	191	*HEINOLAN SEMINAARI	2001-75	822
HAAPAVEDEN KANSALAI SOPISTO	2232-27	192	HEINOLAN SEUDUN KAUPPAOPPILAITOS	1217-36	511
*HAAPAVEDEN YHTEISKOULU	0067-13	161	HEINOLAN SEUDUN AMMATTIKOULU	1062-65	322
HAAPAVEDEN YHTEISLUKIO	0067-13	162	*HEINOLAN YHTEISKOULU	0078-77	161
*HAKALAHDEN KESKIKOULU	0029-93	163	HEINÄVEDEN KANSALAI SOPISTO	2141-50	192
HAKALAN LUKIO	0788-94	162	HEINÄVEDEN LUKIO	0080-99	162
*HAKALEHDON YHTEISKOULU	0068-53	161	*HEINÄVEDEN YHTEISKOULU	0080-99	161
*HAKUNILAN KESKIKOULU	0457-45	163	HELINGE GYMNASIUM	0107-49	162
*HAKUNILAN YHTEISKOULU	0069-86	161	*HELINGE SVENSKA SAMSKOLA	0107-49	161
HALIKON KANSALAI SOPISTO	2059-19	192	HÉLSINGIN I NORMAALIKOULU	0083-39	171
HALIKON LUKIO	0454-55	162	HELINGIN II NORMAALIKOULU	0842-72	171
*HALIKON YHTEISLUKIO	0454-55	162	*HELINGIN JUUTAL.YHTEISKOULU	0030-25	163
HAMINAN AMMATTIKOULU	1061-82	322	HELINGIN KAUPPAKORKEAKOULU	1909-70	810
HAMINAN KANSALAI SOPISTO	2126-18	192	HELINGIN KONSERVATORIO	1938-00	713
HAMINAN KAUPPAOPPILAITOS	1216-52	511	HELINGIN RAAMATTUKOULU	1732-99	732
HAMINAN KOTITEOLLISUUSKOULU	1783-30	340	HELINGIN SAKSALAINEN KOULU	0085-52	179
*HAMINAN YHTEISKOULU	0070-18	161	HELINGIN SIHTEERIOPISTO	1739-68	842
HANDELSHÖGSK.VID ÅBO AKADEMI	1912-75	810	HELINGIN SUOMAL.YHTEISKOULU	0086-85	166
HANDELSLÄROVERKET I EKENÄS	1211-40	511	*HELINGIN SUOMAL.-VENÄL KOULU	0087-68	161
HANGON LUKIO	0072-81	162	HELINGIN TALOUSKOULU	1389-79	742
HANGON SUOM. KANSALAI SOPISTO	2021-48	192	HELINGIN UUSI YHTEISKOULU	0090-63	166
HANGÖ GYMNASIUM	0073-64	162	HELINGIN YHTEISLYSEO	0091-47	166
HANGÖ SV.MEDBORGARINSTITUT	2047-89	192	*HELINGIN YHTENÄISKOULU	0092-20	161
HANKASALMEN KANSALAI SOPISTO	2179-22	192	*HELINGIN YKSITYISLYSEO	0093-03	161
HANKASALMEN LUKIO	0103-19	162	HELINGIN YLIOPISTO	1901-11	810
HANKKIJAN AMMATTIKOULU	1115-05	331	HERMANNIN LUKIO	0755-28	162
HANKKIJAYHTYMYN LIIKEOPISTO	1424-92	520	HERTTONIEMEN YHTEISKOULU	0095-76	166
HARJAVALLAN KANSALAI SOPISTO	2060-57	192	HERVANNAN LUKIO	0048-58	162

YHD.-74 ENT.1745-03  
YHDISETTY -55

PERUSK.  
PERUSK.



NIMI	NUMERO	TYYPPI	NIMI	NUMERO	TYYPPI
IMATRAN AMMATIKKOULU	1068-51	322	JALASJÄRVEN KANSALAI SOPISTO	2201-24	192
IMATRAN KAUPPAKOULU	1224-60	511	JALASJÄRVEN LUKIO	0192-94	162
IMATRAN MUSIIKKIOPISTO	1944-51	713	*JALASJÄRVEN MUSIIKKIOPISTO	1946-18	713
IMATRAN TEKNILLINEN KOULU	1004-90	310	*JALASJÄRVEN YHTEISKOULU	0192-94	161
IMATRAN TYÖVÄENDPISTO	2128-81	192	*JALKAVAEN KAPITULANTTIKOULU	1720-51	721
IMATRANKOSKEN LUKIO	0158-96	162	JAMILAHDEN KANSANOPISTO	1637-38	191
INARIN EMÄNTÄKOULU	1363-38	744	JANAKKALAN KANSALAI SOPISTO	2099-03	192
INARIN KANSALAI SOPISTO	2258-67	192	JANAKKALAN MUSIIKKIOPISTO	1947-25	713
INGMANIN KOTITEOLLISUUSKOULU	1829-51	340	JOENSUUN AMMATIKKOULU	1064-22	322
INGÅ MEDBORGARINSTITUT	2048-62	192	*JOENSUUN HARJOITTELUKOULU	0194-50	171
INKEROISTEN LUKIO	0159-79	162	JOENSUUN KAUPPAOPPILAITOS	1225-44	511
*INKEROISTEN YHTEISKOULU	0159-79	161	JOENSUUN KORKEAKOULU	1917-88	810
*INSTITUTET FRI STUDIETJANST	2089-39	192	JOENSUUN KOTITEOLLISUUSKOULU	1790-64	340
INSTRUMENTARIUM OY:N AMM.OPPIL	1184-35	690	JOENSUUN MUSIIKKIOPISTO	1948-81	713
INVALIIDISÄÄTIÖN AMMATIKKOULU	1169-42	333	JOENSUUN NÖRMAALIKOULU	0194-50	171
*INVALIIDISÄÄTIÖN MAAT.OPPIL.	1480-44	214	JOENSUUN PUUTALOUSOPISTO	1529-62	222
ISONKYRÖN KOTITEOLLISUUSKOULU	1789-26	340	*JOENSUUN SEMINAARI	2003-65	822
ISONKYRÖN LUKIO	0160-01	162	JOENSUUN TALOUSKOULU	1390-01	742
*ISONKYRÖN YHTEISKOULU	0160-01	161	JOENSUUN VAPAAOPISTO	2152-07	192
*IT-HÄMEEN MARITALLIITON TALOUSK	1395-14	742	*JOENSUUN YHTEISKOULU	0196-17	161
ITÄ-HÄMEEN KANSALAI SOPISTO	2024-94	192	JOKELAN KANSALAI SOPISTO	2025-77	192
ITÄ-HELINGIN MUSIIKKIOPISTO	1945-35	713	JOKELAN LUKIO	0197-40	162
ITÄ-HÄMEEN KANSANOPISTO	1634-98	191	*JOKELAN YHTEISKOULU	0197-40	161
ITÄ-HÄMEEN KANSALAI SOPISTO	2142-34	192	JOKILAASOJEN MUSIIKKIOPISTO	1949-64	713
*ITÄ-HÄMEEN KIERT.KOTITEOLL.K.	1784-13	340	JOKILAANIN KANSALAI SOPISTO	2274-83	192
*ITÄ-HÄMEEN METSÄHOITOKOULU	1549-01	224	*JOKIOISTEN KANSALAI SOPISTO	2274-83	192
*ITÄ-JA SUUR-SAVON MAAMIESKOULU	1461-39	211	*JOKIOISTEN KARJANHÖITOKOULU	1459-17	211
ITÄ-KARJALAN KANSANOPISTO	1635-71	191	*JOKIOISTEN KOTITALOUSKOULU	1380-37	743
*ITÄ-KARJALAN KIERT.KOTITEOLL.K	1819-87	340	JOKIOISTEN MAATALOUSOPPILAITOS	1460-55	211
ITÄ-SATAKUNNAN AMMATIKKOULU	1063-49	322	*JOKIOISTEN YHTEISKOULU	0034-54	163
ITÄ-SAVON METSÄKOULU	1541-58	224	JOROISTEN KANSALAI SOPISTO	2143-17	192
*ITÄ-SUOMEN SEMINAARI	2003-65	822	JOROISTEN MAATALOUSOPPILAITOS	1461-39	211
ITÄ-UUDENMAAN AMM.KURSSIKESKUS	1709-49	751	JOUTSAN KANSALAI SOPISTO	2275-66	192
*ITÄ-UUDENMAAN YHTEISKOULU	0162-74	161	*JOUTSAN KOTITEOLLISUUSKOULU	1791-48	340
*ITÄINEN YHTEISKOULU	0518-59	163	JOUTSAN LUKIO	0198-80	162
IV UNGDOMSRINGENS MEDB.INST.	2220-96	192	*JOUTSAN YHTEISKOULU	0198-80	161
IVALON LUKIO	0161-91	162	JOUTSENO-PULP OY:N AMMATTIK.	1157-61	331
			JOUTSENON KANSALAI SOPISTO	2129-64	192
			JOUTSENON LUKIO	0199-63	162
J: KYLÄN HOTELLI-JA RAV.KOULU	1420-62	760	*JOUTSENON MUSIIKKIKOULU	1929-19	713
J: KYLÄN LASTENTARHANOP.OPISTO	1758-23	821	JOUTSENON OPISTO	1638-11	191
JAAKKIMAN KRIST.KANSANOPISTO	1636-54	191	*JOUTSENON YHTEISKOULU	0199-63	161
*JAAKKIMAN YHTEISKOULU	0556-86	161	JUANKOSKEN AMMATTIKOULU	1190-86	322
JAKOBSTADS GYMNASIUM	0191-04	162	JUANKOSKEN KANSALAI SOPISTO	2164-45	192
*JAKOBSTADS MEK.VERKSTADS SKULA	1148-71	331	JUANKOSKEN LUKIO	0200-37	162
JAKOMÄEN LUKIO	0032-98	162	*JUANKOSKEN YHTEISLUKIO	0200-37	162
*JAKOMÄEN YHTEISKOULU	0032-98	161	*JUANKOSKEN YHTEISKOULU	0200-37	161
JALASJÄRVEN AMM.KURSSIKESKUS	1605-51	751	JUHANA HERTTUAN LUKIO	0201-10	162
			*JUHANA HERTTUAN YHTEISKOULU	0201-10	161

NIMI	NUMERO	TYYPPI	NIMI	NUMERO	TYYPPI
JURVAN KANSALAI SOPISTO	2202-07	192	K-INSTITUUTTI	1429-48	520
JURVAN KOTITEOLLISUUSKOULU	1792-21	340	*KAAKKOIS-SUOMEN AMMATTIOPPIL.	1068-51	322
JURVAN LUKIO	0209-79	162	KAAGON KANSALAI SOPISTO	2130-61	192
*JURVAN YHTEISKOULU	0209-79	161	KAARILAN LUKIO	0075-21	162
JUUAN KANSALAI SOPISTO	2153-97	192	KAARINAN LUKIO	0472-38	162
JUUAN LUKIO	0210-01	162	KAARINAN-PIIKKIÖN KANSALAI SOP.	2064-87	192
JUUTALAINEN KOULU	3116-59	172	KAAVIN KANSALAI SOPISTO	2165-28	192
JUVAN KANSALAI SOPISTO	2144-57	192	KADETTIKOULU	1866-22	831
*JUVAN KOTITEOLLISUUSKOULU	1793-04	340	KAINUUN KESKUSAMMATTIKOULU	1032-47	321
JUVAN LUKIO	0202-76	162	KAINUUN MUSIIKKIOPISTO	1951-85	713
*JUVAN YHTEISKOULU	0202-76	161	KAINUUN OPISTO	1641-16	191
*JYRKÄN METSÄTYÖKOULU	1559-81	225	KAINUUN SAIR-HOITO-OPPILAITOS	1300-59	610
*JYSKÄVUOREN TEHT. AMMATTIKOULU	1142-85	331	KAITAAN LUKIO	0916-40	162
JYVÄSKYLÄN KANSALAI SOPISTO	2180-60	192	KAJAANIN AMMATILL.KURSSIKESKUS	1606-35	751
JYVÄSKYLÄN AMMATTIKOULU	1597-02	751	KAJAANIN KANSALAI SOPISTO	2235-73	192
JYVÄSKYLÄN AMMATTIKOULU	1065-05	322	KAJAANIN KAUPPAOPPILAITOS	1228-90	511
*JYVÄSKYLÄN HARJOITTELUKOULU	0204-66	193	KAJAANIN KAUPUNGIN KANSALAI SOP	2236-56	192
JYVÄSKYLÄN KAUPPAOPPILAITOS	1226-27	511	KAJAANIN KOTITEOLLISUUSKOULU	1794-94	340
JYVÄSKYLÄN KONSERVATORIO	1950-37	713	*KAJAANIN MLK:N KANSALAI SOPISTO	2236-56	192
JYVÄSKYLÄN KR.OPISTO	1639-36	191	*KAJAANIN MLKN LUKIO	0252-67	162
JYVÄSKYLÄN LYSEON LUKIO	0203-83	162	KAJAANIN NORMAALIKOULU	0491-43	171
JYVÄSKYLÄN MLK:N KANSALAI SOP.	2195-48	192	*KAJAANIN SEMINAARI	1904-67	822
JYVÄSKYLÄN NORMAALIKOULU	0204-66	171	KAJAANIN TALOUSKOULU	1416-84	742
*JYVÄSKYLÄN SEMINAARI	2004-49	822	KAJAANIN TEKNILLINEN KOULU	1006-56	310
JYVÄSKYLÄN TALOUSKOULU	1391-91	742	*KAJAANIN YHTEISKOULU	0318-28	161
JYVÄSKYLÄN TEKNILL.OPPILAITUS	1005-73	310	KALAJOEN KANSALAI SOPISTO	2237-30	192
JYVÄSKYLÄN TYÖVÄENOPISTO	2181-44	192	KALAJOEN KOTITEOLLISUUSKOULU	1795-77	340
*JYVÄSKYLÄN YHTEISLUKIO	0905-92	162	KALAJOEN KRISTILL.KANSANOPISTO	1642-49	191
JYVÄSKYLÄN YLIOPISTO	1906-24	810	KALAJOEN LUKIO	0253-41	162
JÄMSÄN KRISTILL.KANSANOPISTO	1640-33	191	*KALAJOEN NAISKOTITEOLL.KOULU	1795-77	340
JÄMSÄN TYÖVÄENOPISTO	2182-27	192	*KALAJOEN YHTEISKOULU	0253-41	161
JÄMSÄN YHTEISLUKIO	0207-06	162	KALAJOKILAAKSON AMM.KURSSIK.	1587-38	751
JÄMSÄNJOKILAAKSON AMMATTIKOULU	1066-95	322	*KALAJOKILAAKSON KR.KANSANOP.	1677-21	191
JÄMSÄNJOKILAAKSON KAUPPAOPPIL.	1227-00	511	KALAJOKILAAKSON MAAT.OPPIL.	1462-12	211
JÄMSÄNKOSKEN LUKIO	0206-23	162	KALEVAN YHTEISKOULU	0254-24	162
JÄMSÄNKOSKEN METSÄKONEKOULU	1555-51	226	KALEVANKAANAN LUKIO	0655-60	162
JÄMSÄNKOSKEN TYÖVÄENOPISTO	2183-00	192	KALLAVEDEN LUKIO	0306-97	162
*JÄMSÄNKOSKEN YHTEISKOULU	0206-23	161	KALLIOLAN VAPAAOPISTO	2028-17	192
JÄRVENPÄÄN AMM.KURSSIKESKUS	1618-72	751	KALLION LUKIO	0255-07	162
JÄRVENPÄÄN AMMATTIKOULU	1067-78	322	*KALLION YHTEISKOULU	0255-07	161
JÄRVENPÄÄN INV. KAUPPAOPPIL.	1281-52	512	KANGASALA-OPISTO	2100-83	192
JÄRVENPÄÄN INVAL.AMMATTIOPPIL.	1171-14	333	KANGASALAN AMMATTIKOULU	1069-35	322
JÄRVENPÄÄN KOTITALOUSOPETT.OP.	1765-57	823	*KANGASALAN KARJATALOUSKOULU	1463-45	211
JÄRVENPÄÄN LUKIO	0208-96	162	KANGASALAN LUKIO	0256-97	162
JÄRVENPÄÄN TYÖVÄENOPISTO	2027-34	192	KANGASALAN MAATAL.KURSSIKESKUS	1463-45	219
*JÄRVENPÄÄN YHTEISKOULU	0208-96	161	*KANGASALAN YHTEISKOULU	0256-97	161
JÄRVISEUDUN KANSALAI SOPISTO	2203-97	192	KANGASNIEMEN KANSALAI SOPISTO	2145-80	192
			*KANGASNIEMEN KOTITEOLL.KOULU	1793-04	340
			KANGASNIEMEN LUKIO	0257-70	162



NIMI	NUMERO	TYYPPI	NIMI	NUMERO	TYYPPI
KEMINMAAN LUKIO	0474-44	162	KIMITO SAMGYMNASIUM	0329-82	162
KEMPELEEN LUKIO	0479-07	162	*KIMITO SVENSKA SAMSKOLA	0329-82	161 NIMENMUUTOS -72
*KENTÄTYKISTÖN AMPUMAKOULU	1514-85	211	KIMITOBYGDENS MEDBORGARINST.	2090-77	192
KERAVAN KANSALAI SOPISTO	1854-67	839 NIMENMUUTOS -39	KIMPISEN LUKIO	0413-89	162
KERAVAN LUKIO	2031-12	192	*KIRJAPAINOKOULU	2186-56	192
*KERAVAN UUSI YHTEISKOULU	0275-52	162	KIRKKONUMMEN KANSALAI SOPISTO	1041-38	332 YHDISETTY -70
*KERAVAN YHTEISKOULU	0324-79	161 NIMENMUUTOS -76	KIRKKONUMMEN MAATALOUSKURSSIK.	2050-83	192
KERIMÄEN LUKIO	0275-52	161 NIMENMUUTOS -76	KIRKKONUMMEN MUSIIKKIOPISTO	1610-13	219
*KESKI-HÄMEEN KANSANOPISTO	0325-52	162	KIRKKOPUISTIKON LUKIO	1997-65	713
KESKI-KARJALAN KANSALAI SOPISTO	1666-73	191 NIMENMUUTOS -24	KISAKALLION URHEILUOPISTO	0890-73	162
*KESKI-KYMNEN VALM. AMMATTIKOULU	2154-70	192	*KITEEN AMMATILL. KOULUKESKUS	1726-48	731 NIMENMUUTOS -65
*KESKI-POHJANN. KR. KANSANOPISTO	1124-61	322 NIMENMUUTOS -63	KITEEN AMMATTIKOULU	1071-56	323
KESKI-POHJANN. MAATALOUSOPPIL.	1642-49	191 NIMENMUUTOS -44	KITEEN EV. KANSANOPISTO	1071-56	322
KESKI-POHJANN. SAIR. HOITO-OPPIL	1465-68	211	KITEEN LUKIO	1651-96	191
KESKI-POHJANMAAN EMÄNTÄKOULU	1366-84	744	*KITEEN YHTEISKOULU	0279-82	162
KESKI-POHJANMAAN OPISTO	1649-75	191	*KITEEN YHTEISLUKIO	0279-82	161 NIMENMUUTOS -70
*KESKI-POHJANMAAN KURSSIKESKUS	1542-32	229	*KITEEN YHTEISLUKIO	0279-82	162 NIMENMUUTOS -75
KESKI-POHJANMAAN MUSIIKKIOPI.	1957-71	713	KITTILÄN EMÄNTÄKOULU	1367-67	744
*KESKI-SAVON AMMATTIOPPILAITOS	1087-17	322 NIMENMUUTOS -66	KITTILÄN KANSALAI SOPISTO	2262-46	192
*KESKI-SAVON KANSANOPISTO	1667-56	191 NIMENMUUTOS -26	KITTILÄN LUKIO	0280-14	162
KESKI-SAVON MUSIIKKIOPISTO	1984-45	713	KIUKAISTEN LUKIO	2067-27	192
KESKI-SUOMEN KESKUSAMM.KOULU	1033-20	321	*KIUKAISTEN LUKIO	0281-54	162
*KESKI-SUOMEN KIERT.KOTIT.K	1816-31	340	*KIUKAISTEN YHTEISKOULU	0281-54	161 NIMENMUUTOS -76
KESKI-SUOMEN KOTIITAL.OPETT.OP.	1766-31	823	KIURUVEDEN KANSALAI SOPISTO	2166-01	192
KESKI-SUOMEN OPISTO	1650-06	191	KIURUVEDEN KOTITEOLLISUUSKOULU	1786-86	340 YHD.-76 ENT.1798-17
*KESKI-SUOMEN SAIR.HOITO-OPPIL.	1301-33	610	KIURUVEDEN LUKIO	0282-87	162
*KESKI-SUOMEN YHTEISKOULU	0276-36	161 NIMENMUUTOS -73	KIVERIÖN LUKIO	0283-60	162
*KESKI-SUOMEN 2 KIERT.KOTIT.K.	1816-31	340 YHD.-76 ENT.1837-69	*KIVERIÖN YHTEISKOULU	0283-60	161 NIMENMUUTOS -75
*KESKI-VUOKSEN YHTEISKOULU	0639-46	163 NIMENMUUTOS -40	KIVINIITYN LUKIO	0286-00	162
KESKISEN UUDENMAAN MUSIIKKIOPI.	1998-49	713	*KIVIRISTIN YHTEISKOULU	0284-44	161 NIMENMUUTOS -74
KESKUSTAN LUKIO	0195-34	162	*KIVISTÖN LUKIO	0763-36	162 YHD.-77 ENT.0782-33
KESKUSTAN LUKIO	0728-55	162	KOILL-POHJANN.MAATALOUSOPPIL.	1466-42	211
*KESTILÄN VAATETUSTEOLL. OPISTO	1056-14	332 YHDISETTY -60	KOILLIS-POHJANMAAN AMMATTIK.	1072-30	322
KESYN LUKIO	0276-36	162	KOIVIKON MAATALOUSOPPILAITOS	1467-25	211
KESÄMÄEN LUKIO	0752-88	162	KOIVUKYLÄN LUKIO	0399-95	162
KEURUUN KANSALAI SOPISTO	2185-73	192	KUKEMÄEN KANSALAI SOPISTO	2068-00	192
KEURUUN LUKIO	0277-19	162	KOKEMÄEN LUKIO	0285-27	162
*KEURUUN YHTEISKOULU	0277-19	161 NIMENMUUTOS -74	KOKEMÄEN MAATALOUSOPPILAITOS	1468-08	211
KIHNIÖN KOTITEOLLISUUSKOULU	1797-34	340	*KOKEMÄEN YHTEISKOULU	0285-27	161 NIMENMUUTOS -76
KIIKAN LUKIO	0319-01	162	KOKKOLAN AMMATTIKOULU	1073-13	322
*KIIKAN-KEIKYÄN YHTEISKOULU	0319-01	161 NIMENMUUTOS -73	KOKKOLAN AMMATTIKOULU	1231-95	511
KIIHINGIN LUKIO	0326-36	162	KOKKOLAN KAUPPAOPPILAITOS	1392-74	742
KIIPIULAN AMMATILL.KURSSINESKUS	1771-34	751	KOKKOLAN TALOUSKOULU	1008-13	310
KIIPIULAN KAUPPAKOULU	1280-79	512	KOKKOLAN TEKNILL. OPPILAITOS	2207-10	192
KIIPIULAN PUUTARHAOPPILAITOS	1517-25	214	KOKKOLAN TYÖVÄENOPISTO	0286-00	161 NIMENMUUTOS -74
*KIIPIULAN PUUTARHAOPPILAITOS	1517-25	214	*KOKKOLAN YHTEISKOULU	2263-29	192
KIIPIULAN SÄHKÖALAN AMMATTIK.	1170-31	333	KOLARIN KANSALAI SOPISTO	0455-39	162
KILPISEN LUKIO	0278-42	162	KOLARIN LUKIO	1281-52	512 NIMENMUUTOS -78
*KILPISEN OPPIKOULU	0278-42	161 NIMENMUUTOS -73	*KOLMIRANNAN INVAL.AMM.OPPIL.	1336-59	630 LAKANNUT -74
			*KOLPENEEN VAJAAMIEL.HOIT.KOULU	1147-98	331 NIMENMUUTOS -38
			*KONE JA SILTA OY:N KONEPAJAK.		

NIMI	NUMERO	TYYPPI	NIMI	NUMERO	TYYPPI
KONE OY:N AMMATTIKOULU	1119-35	331	KRONOBY MEDBORGARINSTITUT	2224-19	192
KONTIOLAHDEN KANSALAI SOPISTO	2276-40	192	KRUUNUHAAN LUKIO	0089-25	162
KONTIOLAHDEN LUKIO	0464-20	162	KUHALAN LUKIO	0057-49	162
*KONTIOLAHDEN YHTEISLUKIO	0464-20	162	KUHDISTEN LUKIO	0300-77	162
*KONTULAN YHTEISKOULU	0322-06	161	*KUHMOSTEN YHTEISKOULU	0300-77	161
KORKALOVAARAN LUKIO	0727-72	162	KUHMUN KANSALAI SOPISTO	2238-13	192
KORPILAHDEN LUKIO	0288-73	162	KUHMUN YHTEISLUKIO	0301-84	162
*KORPILAHDEN YHTEISKOULU	0288-73	161	KUJALAN MAATALOUSOPPILAITOS	1470-20	211
KORPIVAARAN AMMATTIOPPILAITOS	1203-32	331	KULLAAN KURSSIKESKUS	1548-28	229
KORS HOLMS GYMNASIUM	0900-89	162	KULMAKOULU	0302-67	166
KORS HOLMS HUSNODERSKOLA	1368-41	744	KULOSAAREN YHTEISKOULU	0303-41	166
KORS HOLMS LANTBRUKSSKOLOR	1469-98	211	*KULTATAHKAN KONTTORITYOKOULU	1280-79	591
KORS HOLMS MEDBORGARINSTITUT	2219-57	192	*KUMPULAN YHTEISKOULU	0110-44	163
KORSNASIN AMM.KURSSIKESKUS	1607-18	751	KUNINKAANHAAN LUKIO	0654-87	162
KORSON LUKIO	0289-56	162	KUNNALLISOPISTO	1433-83	599
*KORSON YHTEISKOULU	0289-56	161	KUNTOKALLIO-OPISTO	1706-42	191
KOSKEN LUKIO	0290-95	162	KUOPION AMMATILL.KURSSIKESKUS	1609-81	751
*KOSKEN T.L.-LUKIO	0290-95	162	KUOPION HOTELLI-JA RAVINTOLAK.	1418-41	760
*KOSKEN TL. YHTEISKOULU	0290-95	161	KUOPION KANSALAI SOPISTO	2167-91	192
KOTKA SVENSKA SAMSKOLA	0294-18	166	KUOPION KAUPPAOPPILAITOS	1234-35	511
KOTKAN AMMATTIKOULU	1046-41	323	*KUOPION KESK.SAIR.-LASTENHOIT.K	1303-64	620
KOTKAN KAUPPAOPPILAITOS	1232-78	511	KUOPION KONSERVATORIO	1719-13	713
KOTKAN MERENKULUOPPILAITOS	1566-09	411	KUOPION KORKEAKOULU	1916-30	810
*KOTKAN MERENKULUOPPILAITOS	1566-09	411	KUOPION KOTI-TAIDETEOLL.OPPIL.	1801-53	340
*KOTKAN MERIMIESAMMATTIKOULU	1566-09	412	KUOPIUN LYSEON LUKIO	0305-07	162
KOTKAN PUUTALOUSOPISTO	1536-97	222	*KUOPION MUSIIKKILUKIO	0328-59	162
KOTKAN SAIR.HOITO-OPPILAITOS	1302-16	610	KUOPION MUSIIKKILUKIO	0328-59	162
KOTKAN TALOUSKOULU	1393-57	742	*KUOPION MUSIIKKIOPISTO	1719-13	713
KOTKAN TEKNILLINEN OPPILAITOS	1009-61	310	KUOPION SAIR.HOITO-OPPILAITOS	1303-64	610
KOTKAN TYOVAENDOPISTO	2132-69	192	KUOPION TALOUSKOULU	1394-31	742
KOTKAN VAATEUSALAN AMMATTIK.	1166-52	339	KUOPION TEKNILLINEN OPPILAITOS	1010-35	310
*KOTKAN YHTEISKOULU	0051-52	163	*KUOPION YHTEISKOULU	0307-70	161
KOTKAN-SEUDUN MUSIIKKIOPISTO	1958-54	713	KUOPIONLANKANEN LUKIO	0307-70	162
*KOUVUKUJAN YHTEISLYSEO	0007-81	161	KUOPPAKANKAAN LUKIO	0309-37	162
KOUVOLAN AMMATILL.KURSSIKESKUS	1608-41	751	*KUOPPAKANKAAN YHTEISKOULU	0309-37	161
KOUVOLAN AMMATTIKOULU	1074-53	322	KUOREVEDEN KANSALAI SOPISTO	2101-66	192
KOUVOLAN KANSALAI SOPISTO	2133-43	192	KUORTANEEN KANSALAI SOPISTO	2208-50	192
*KOUVOLAN KAUPPAOPPILAITOS	1233-51	511	KUORTANEEN LUKIO	0310-75	162
KOUVOLAN KIELI-INSTITUUTTI	1733-72	841	KUORTANEEN URHEILUOPISTO	1770-19	731
KOUVOLAN KOTITEOLLISUUSKOULU	1799-16	340	*KUORTANEEN YHTEISKOULU	0310-75	161
KOUVOLAN LIIKETAL-INSTITUUTTI	1233-51	511	KUPIITTAAN LUKIO	0311-58	162
KOUVOLAN TALOUSKOULU	1421-46	742	*KUPIITTAAN YHTEISKOULU	0311-58	161
*KOUVOLAN YHTEISKOULU	0297-64	161	KURIKAN AMMATTIKOULU	1075-86	322
KOUVONRINTEEN LUKIO	0297-64	162	KURIKAN KANSALAI SOPISTO	2209-83	192
KR.FOLKHOGSKOLAN I NYKARLEBY	1652-79	191	KURIKAN LUKIO	0312-32	162
KRISTIJNANKAUPUNGIN LUKIO	0298-48	162	*KURIKAN YHTEISKOULU	0312-32	161
KRISTINESTADS GYMNASIUM	0299-21	162	*KURUN METSÄTYOKOULU	1555-51	225
*KRISTINESTADS HEMSLÖJDSSKOLA	1803-10	340	KURUN NORMAALIMETSÄOPISTO	1532-67	221
KRONOBY FOLKHOGSKOLA	1653-52	191	KUSTAA VAASAN ILTAOPPIKOULU	0313-15	164
KRONOBY GYMNASIUM	0465-03	162	KUULA-OPISTO	1959-38	713

YHD.-73 ENT.1330-79

YHD.-75 ENT.1565-26

YHD.-77 ENT.1300-70



NIMI	NUMERO	TYYPPI	NIMI	NUMERO	TYYPPI
LAPPAJÄRVEN AMMATTIKOULU	1077-43	322	LEPPÄVAARAN AMMATTIKOULU	1038-33	323
LAPPAJÄRVEN LUKIO	0411-16	162	LEPPÄVAARAN LUKIO	0423-53	162
LAPPEEN MAATALOUSOPPILAITOS	1475-33	211	*LEPPÄVAARAN YHTEISKOULU	0423-53	161 NIMENMUUTOS -77
LAPPEENRANNAN AMMATTIKOULU	1076-69	322	LEPPÄVIRRRAN KANSALAI SOPISTO	2169-57	192
LAPPEENRANNAN KAUPPAOPPILAITOS	1239-48	511	LEPPÄVIRRRAN KOTITEOLL.KOULU	1808-23	340
LAPPEENRANNAN MUSIIKKIOPISTO	1963-16	713	LEPPÄVIRRRAN LUKIO	0424-37	162
LAPPEENRANNAN SAIR.HOITO-OPPIL	1308-02	610	*LEPPÄVIRRRAN YHTEISKOULU	0424-37	161 NIMENMUUTOS -75
LAPPEENRANNAN TALOUSKOULU	1396-39	742	LIEDON LUKIO	0132-55	162
LAPPEENRANNAN TEKN.KORKEAKOULU	1914-32	810	*LIEDON YHTEISLUKIO	0132-55	162 NIMENMUUTOS -76
LAPPEENRANNAN TYÖVÄENOPISTO	2135-09	192	LIEDON-TARVASJOEN KANSALAI SOP.	2071-05	192
*LAPPEENRANNAN YKSIT. YHTEISK.	0413-89	163 NIMENMUUTOS -39	LIEKSAN AMMATTIKOULU	1079-09	322
*LAPPEENRANNAN YHTEISKOULU	0435-91	161 NIMENMUUTOS -75	LIEKSAN KANSALAI SOPISTO	2155-53	192
LAPPFJÄRDS FOLKHÖGSKOLA	1659-49	191	LIEKSAN KAUPPAOPPILAITOS	1241-69	511
LAPUAN EMÄNTÄKOULU	1369-24	744	LIEKSAN KR. OPISTO	1670-51	191
LAPUAN KANSALAI SOPISTO	2211-63	192	LIEKSAN LUKIO	0425-10	162
LAPUAN KAUPPAOPPILAITOS	1240-86	511	*LIEKSAN MUSIIKKIKOULU	1925-96	713 NIMENMUUTOS -78
*LAPUAN KESKIKOULU	0284-44	163 NIMENMUUTOS -64	LIEKSAN MUSIIKKIOPISTO	1925-96	713
LAPUAN LUKIO	0284-44	162	LIEVĖSTUOREEN KANSALAI SOPISTO	2188-13	192
LAPUAN MUSIIKKIOPISTO	1964-23	713	LIEVĖSTUOREEN LUKIO	0426-50	162
LAPUAN SEUDUN AMMATTIKOULU	1078-26	322	*LIEVĖSTUOREEN YHTEISKOULU	0426-50	161 NIMENMUUTOS -74
LASSINKALLION LUKIO	0499-52	162	LIHATEOLLISUUSOPISTO	1185-18	339
*LASSINKALLION YHTEISKOULU	0499-52	161 NIMENMUUTOS -74	LIKENNELAITOKSEN AMMATTIKOULU	1581-42	440
LAUKAAN KANSALAI SOPISTO	2187-30	192	LIKINGAN EMÄNTÄKOULU	1371-46	744
LAUKAAN LUKIO	0415-46	162	LIMINGAN KANSANOPISTO	1660-87	191
*LAUKAAN YHTEISKOULU	0415-46	161 NIMENMUUTOS -74	LIMINGAN LUKIO	0427-83	162
*LAURELLSKA SKOLAN	0323-96	161 NIMENMUUTOS -71	LIMINGAN SEUDUN MUSIIKKIOPISTO	1990-96	713
LAURIN LUKIO	0754-45	162	*LIMINGAN YHTEISKOULU	0427-83	161 NIMENMUUTOS -74
Lauritsalan lukio	0418-92	162	LINIKKALAN LUKIO	0058-22	162
*Lauritsalan yhteiskoulu	0418-92	161 NIMENMUUTOS -75	*LINNAJOEN YHTEISKOULU	0657-27	161 YHD.-75 ENT.0109-05
LAUTTAKYLÄN LUKIO	0419-75	162	Linnalan kansalaisopisto	2146-63	192
*Lauttakylän yhteiskoulu	0419-75	161 NIMENMUUTOS -73	Linnan lukio	0252-67	162
Lauttasareen musiikkiopisto	1987-91	713	Linnankosken lukio	0657-27	162
Lauttasareen yhteiskoulu	0420-07	166	Linnanpellon lukio	0308-53	162
Lavian lukio	0421-97	162	Linnaituksen lukio	0071-66	162
*Lavian yhteiskoulu	0421-97	161 NIMENMUUTOS -74	Liperin ammattikoulu	1173-87	333
Lehtimäen opisto	1703-52	191	Liperin kansalaisopisto	2156-37	192
Lehtimäen-soinin kansalaisop.	2283-74	192	Liperin lukio	0428-66	162
*Leipurikoulu	1041-38	332 YHDISTETTY -70	*Liperin yhteiskoulu	0428-66	161 NIMENMUUTOS -74
Leivonmäen amm.kurssikeskus	1611-53	751	LME-AMMATTIKOULU	1191-69	331
*Lemin kotiteollisuuskoulu	1805-83	340 YHD.-74 ENT.1806-66	LOHJAN AMMATTIKOULU	1080-48	322
Lempäälän kansalaisopisto	2104-06	192	*LOHJAN KALKKITEHDAS,KONEPAJAK.	1155-55	331 NIMENMUUTOS -75
Lempäälän kotiteollisuuskoulu	1807-40	340	LOHJAN KAUPPAOPPILAITOS	1242-43	511
Lempäälän lukio	0422-70	162	LOHJAN LUKIO	0429-40	162
*Lempäälän-vesilahden yhteisk.	0422-70	161 NIMENMUUTOS -76	LOHJAN MUSIIKKIOPISTO	1965-89	713
*Lennonvarmistusopisto	1576-80	420 NIMENMUUTOS -73	LOHJAN TALOUSALUEEN KONEPAJAK.	1155-55	331
*Lentojoukkojen tekn.koulu	1721-35	721 NIMENMUUTOS -48	LOHJAN TYÖVÄENOPISTO	2032-60	192
Lentokonetehdään ammattikoulu	1144-42	331	*LOHJAN YHTEISKOULU	0054-67	163 PERUSK.
Lentosotakoulu	1861-92	839 NIMENMUUTOS -52	*LOHTAJAN YHTEISKOULU	0055-82	163 PERUSK.
Lepaan emäntäkoulu	1370-62	744	LOHTAJAN AMMATTIKOULU	1081-21	322
Lepaan puutarhadpplaitos	1515-68	213	LOIMAAN EV.KANSANOPISTO	1661-60	191

NIMI	NUMERO	TYYPPI	NIMI	NUMERO	TYYPPI
LOJMAAN KAUPPAOPPILAITOS	1243-26	511	MANNERHEIMINTIEN LUKIO	0502-99	162
LOJMAAN KOTITEOLLISUUSKOULU	1809-06	340	*MANNERHEIMILITON LASTENHOIT.K.	1328-57	620 NIMENMUUTOS -67
LOJMAAN LUKIO	0430-88	162	*MANSIKKA-AHON YHTEISKOULU	0448-05	163 PERUSK. -75
LOJMAAN MAATALOUSOPPILAITOS	1476-16	211	MARKKINOINTI-INSTITUUTTI	1426-58	520
LOJMAAN TALOUSKOULU	1381-10	742	MARTINLAAKSON LUKIO	0059-05	162
LOJMAAN TYÖÄENOPISTO	2072-95	192	*MARTINLAAKSON YHTEISKOULU	0059-05	161 NIMENMUUTOS -77
*LOJMAAN YHTEISKOULU	0430-88	161	*MARTTILAN LUKIO	0763-36	162 NIMENMUUTOS -77
LOKOMON KONEPAJAKOULU	1122-30	331	MATINKYLÄN AMMATTIKOULU	1193-26	323
LOPEN OPISTO	2105-96	192	*MATINKYLÄN KESKIKOULU	0397-22	163 PERUSK. -77
LOUHELAN LUKIO	0196-17	162	MATLIDENS GYMNASIUM	0128-77	162
*LOUN-SUOM.SAVIALUEEN MAAMIESK.	1476-16	211	*MATTILIDENS SKOLA OCH GYMNASIUM	0128-77	161 NIMENMUUTOS -77
*LOUNAIS-HÄMEEN AMMATTIOPIIL.	1059-60	322	MAUNULAN YHTEISKOULU	0503-72	166
LOUNAIS-HÄMEEN KAUPPAOPPILAIT.	1244-09	511	*MEDBORGARINST.I GAHLAKARLEBY	2221-79	192 NIMENMUUTOS -77
*LOUNAIS-SUDMEN KARJANHOITOK.	1506-77	211	MEILAHDEN LUKIO	0504-55	162
LOUNAIS-SUDMEN METSÄKOULU	1544-48	224	*MEILAHDEN YHTEISKOULU	0504-55	161 NIMENMUUTOS -77
*LOUNAIS-SUDMEN KR.KANSANOPISTO	1690-32	191	MELLERSTA NYLANDS YRKESKOLA	1197-55	322
LOVISA GYMNASIUM	0432-45	162	MERI-PORIN LUKIO	0437-57	162
LOVISA SV. MEDBORGARINSTITUT	2051-66	192	MERIKARVIAN KANSALAI SOPISTO	2073-78	192
LUOSTARIVUOREN LUKIO	0838-94	162	MERIKARVIAN LUKIO	0505-39	162
LUTHER-OPISTO	1662-44	191	*MERIKARVIAN YHTEISKOULU	0505-39	161 NIMENMUUTOS -76
LYBECKERIN KOTITEOLLISUUSKOULU	1810-45	340	MERIKOSKEN AMMATTIKOULU	1174-60	333
LYSEONMÄEN LUKIO	0079-50	162	MERIKOSKEN KAUPPAOPPILAITOS	1282-36	512
*LÄNSI-H:GIN MUSIIKKIOPISTO	1967-46	713	MERIKOSKEN LUKIO	0831-18	162
LÄNSI-KARJAN KIERT.KOTITEOLL.K.	1805-83	340	*MERIPUISTON LUKIO	0272-06	162 YHD.-74 ENT.0273-96
LÄNSI-POHJAN AMM.KURSSIKESKUS	1615-26	751	MERISOTAKOULU	1863-58	839
LÄNSI-POHJAN AMMATTIKOULU	1082-04	322	MERIVARTIOKOULU	1850-38	722
LÄNSI-POHJAN MUSIIKKIOPISTO	1955-08	713	MESSUKYLÄN LUKIO	0506-12	162
LÄNSI-PORIN LUKIO	0914-83	162	*MESSUKYLÄN YHTEISKOULU	0506-12	161 NIMENMUUTOS -76
LÄNSI-SUOMEN KANSANGPISTO	1663-27	191	*METALLITEOS OY:N AMMATTIKOULU	1184-35	331 YHDISTETTY -69
LÄNSIPUISTON LUKIO	0287-90	162	*METSÄ-JUKOLA,KURSSIKESKUS	1544-48	229 NIMENMUUTOS -64
LÄRKKULLA-STIFTELS.FOLKAKADEMI	1664-00	191	MIKKELIN AMM.KURSSIKESKUS	1598-92	751
*LÄRÖVERK.FÖR GOSSAR O.FLICKOR	0402-25	161	MIKKELIN AMMATTIKOULU	1102-91	322
LÖNNBECKSKA GYMNASIET	0562-21	162	MIKKELIN KANSALAI SOPISTO	2147-47	192
LÖNNKOTIN LUKIO	0412-64	162	MIKKELIN KAUPPAOPPILAITOS	1246-72	511
LÖNNSTRÖM-YHTIÖITT.KONEPAJAK.	1123-13	331	*MIKKELIN KESKIKOULU	0655-60	163 NIMENMUUTOS -63
			*MIKKELIN KIERT.KOTITEOLL.KOULU	1793-04	340 YHDISTETTY -70
			MIKKELIN KOTITEOLLISUUSKOULU	1812-01	340
			MIKKELIN LYSEON LUKIO	0507-52	162
*MAASEUDUN AMMATILL.KOULUKESKUS	1811-28	340	MIKKELIN MUSIIKKIOPISTO	1966-62	713
MAATALOUSNORMAALIKOULU	1477-31	211	MIKKELIN SAIR.HOITO-OPPIL.	1309-92	610
MADETOJAN LUKIO	0604-13	162	MIKKELIN TALOUSKOULU	1397-87	742
MAINOSGRAAFIKKOJEN KOULU	1715-90	711	MIKKELIN TEKN. OPPILAITOS	1013-81	310
MALAX-KORSNÄS MEDBORG.INSTITUT	2228-49	192	*MIKKELIN YHTEISKOULU	0509-68	161 NIMENMUUTOS -74
*MALMIN KAUPALL. KESKIKOULU	0501-09	163	*MINERVA SKOLAN	0562-21	161 YHD.-77 ENT.0402-25
MALMIN KAUPPAOPISTO	1245-99	511	MINNA CANTHIN LUKIO	0510-65	162
MALMIN LUKIO	0501-09	162	*MINNA CANTHIN YHTEISKOULU	0510-65	161 NIMENMUUTOS -75
*MALMIN YHTEISKOULU	0501-09	161	MÖUHIJÄRVEN LUKIO	0511-80	162
*MALMINPÄÄN KESKIKOULU	0056-65	163	*MÖUHIJÄRVEN YHTEISKOULU	0511-80	161 NIMENMUUTOS -74
*MANNERHEIMINTIEN YHTEISKOULU	0502-99	161	MUHOKSEN LUKIO	0512-63	162
			*MUHOKSEN YHTEISKOULU	0512-63	161 NIMENMUUTOS -68



NIMI	NUMERO	TYYPPI	NIMI	NUMERO	TYYPPI
ONKAMON METSÄKOULU	1545-88	224	*DUNASVAARAN YHTEISKOULU	0063-90	161 NIMENMUUTOS -72
ONKILAHDEN LUKIO	0593-24	162	OUTOKUMMUN KAIVOKSEN AMM.KOULU	1127-43	331
*ONKILAHDEN YHTEISKOULU	0593-24	161 NIMENMUUTOS -75	OUTOKUMMUN LUKIO	0602-56	162
*OPTIKKO-OPISTO	1186-41	339 LAKANNUT -78	OUTOKUMMUN OPISTO	2157-10	192
ORIMATTILAN KANSALAI SOPISTO	2034-68	192	*OUTOKUMMUN YHTEISKOULU	0602-56	161 NIMENMUUTOS -74
ORIMATTILAN KOTITALOUSOPISTO	1356-03	741	OVAKO OY:N AMMATIKOULU	1146-08	331
ORIMATTILAN LUKIO	0594-07	162	OY NOKIA AB:N TEOLLISUUSOPPIL.	1202-58	331
*ORIMATTILAN YHTEISKOULU	0594-07	161 NIMENMUUTOS -70			
ORIONIN LABORANTTIKOULU	1125-86	331			
ORIVEDEN LUKIO	0595-97	162			
ORIVEDEN OPISTO	1666-73	191			
ORIVEDEN SEUD.-KANSALAI SOPISTO	2109-19	192	PAAVALIN SRK:N MUSIIKKIOPISTO	1991-79	713
ORIVEDEN SEUDUN AMMATTIKOULU	1085-50	322	*PAAVOLAN KANSALAI SOPISTO	2247-04	192 NIMENMUUTOS -75
*ORIVEDEN YHTEISKOULU	0595-97	161 NIMENMUUTOS -75	PADASJOEN LUKIO	0672-69	162
OSARAN MAATALOUSOPPILAITOS	1482-67	211	*PADASJOEN YHTEISKOULU	0672-69	161 NIMENMUUTOS -75
OTAVAN MAATALOUSOPPILAITOS	1483-41	211	PAIMION AMM.KURSSIKESKUS	1600-49	751
OTAVAN OPISTO	1667-56	191	PAIMION KANSALAI SOPISTO	2076-18	192
OTSOLAN KANSALAI SOPISTO	2075-35	192	PAIMION LUKIO	0634-33	162
OTTELINEN GYMNASIET	0777-30	162	PAIMION MAATALOUSKERHÖ-OPISTO	1484-24	211
OULAISTEN KAUPPAOPPILAITOS	1248-39	511	*PAIMION MUSIIKKIOPISTO	1994-19	713
OULAISTEN LUKIO	0596-70	162	*PAIMION YHTEISKOULU	0634-33	161 NIMENMUUTOS -76
OULAISTEN TALOUSKOULU	1398-60	742	PAJULAHDEN URHEILUOPISTO	1727-21	731
*OULAISTEN YHTEISKOULU	0596-70	161 NIMENMUUTOS -74	PALOKAN LUKIO	0485-58	162
OULAS-OPISTO	2242-58	192	PALOMAEN LUKIO	0295-41	162
OULUJOKI-OPISTO	2243-81	192	PALTAMON KANSALAI SOPISTO	2248-94	192
OULUJÄRVEN KANSALAI SOPISTO	2244-64	192	PALTAMON LUKIO	0635-16	162
OULUN AMM.KURSSIKESKUS	1599-75	751	*PANSION YHTEISKOULU	0636-49	161 NIMENMUUTOS -76
OULUN AMMATTIKOULU	1050-28	323	PANSSARIKOULU	1853-84	721
OULUN DIAKONIAOPISTO	1310-24	610	PAPPILANSALMEN LUKIO	0070-18	162
OULUN KANSALAI SOPISTO	2245-48	192	PARAISTEN SUOM.TYÖVAENOPISTO	2077-41	192
*OULUN KAUP-TEKNILL. YHT.KOULU	0499-52	163 NIMENMUUTOS -65	*PARAISTEN SUOMAL.KESKIKOULU	0064-73	163 PERUSK. -73
OULUN KAUPPAOPPILAITOS	1249-12	511	PARGAS SV.ARBETARINSTITUT	2091-50	192
*OULUN KAUPUNGIN MUSIIKKIOPISTO	1968-29	713 NIMENMUUTOS -78	PARGAS SVENSKA SAMGYMNASIUM	0637-89	162
OULUN KAUPUNGIN KONSERVATORIO	1968-29	713	*PARGAS SVENSKA SANSKOLA	0637-89	161 NIMENMUUTOS -73
*OULUN KESKIKOULU	0401-42	163 NIMENMUUTOS -62	PARIKKALAN LUKIO	0638-62	162
OULUN KOTITEOLLISUUSKOULU	1815-57	340	PARIKKALAN MAATALOUSOPPILAITOS	1485-07	211
OULUN LASTENTARHANOP.OPISTO	1759-06	821	PARKANON KANSALAI SOPISTO	2078-81	192
OULUN LYSEON LUKIO	0598-37	162	PARKANON LUKIO	0639-46	162
*OULUN MUSIIKKIOPIKIGULU	0604-13	161 NIMENMUUTOS -74	*PARKANON MUSIIKKIOPISTO	1992-52	713 NIMENMUUTOS -78
OULUN NORMAALIKOULU	0599-10	171	*PARKANON YHTEISKOULU	0639-46	161 NIMENMUUTOS -70
OULUN SAIR.HOITO-OPPILAITOS	1311-07	610	*PARKANON YHTEISLUKIO	0639-46	162 NIMENMUUTOS -74
OULUN TALOUSKOULU	1399-44	742	PAROLAN LUKIO	0665-35	162
OULUN TEKNILLINEN OPPILAITOS	1014-64	310	PAROLAN SEUD.-KANSALAI SOPISTO	2110-57	192
*OULUN TEOLLISUUDEN AMMATTIK.	1201-75	331 YHD.-78 ENT.-1126-69	*PAROLAN YHTEISKOULU	0665-35	161 NIMENMUUTOS -76
OULUN TYÖVÄFNOPISTO	2246-21	192	PARTAHARJUN OPISTO	1668-30	191
OULUN YLIOPISTO	1904-67	810	PATENIEMEN LUKIO	0674-26	162
OULUNKYLÄN POP-JAZZ OPISTO	1995-18	713	*PATENIEMEN YHTEISKOULU	0674-26	161 NIMENMUUTOS -74
OULUNKYLÄN YHTEISKOULU	0597-53	166	PEDERSÖRE GYMNASIUM	0481-29	162
*OULUNSUUN YHTEISKOULU	0603-30	161 NIMENMUUTOS -74	PEIPOHJAN AMMATTIKOULU	1086-34	322
OUNASVAARAN LUKIO	0063-90	162	PELLUN KANSALAI SOPISTO	2264-02	192

NIMI	NUMERO	TYYPPI	NIMI	NUMERO	TYYPPI
PELLON LUKIO	0640-84	162	POHJ-HÄMEEN EMÄNTÄKOULU	1417-67	744
*PELLON YHTEISKOULU	0640-84	161	*POHJ-HÄMEEN MAATALOUSOPPIL.	1487-70	211
*PELTOLAN YHTEISKOULU	0398-05	163	*POHJ-KARJALAN KARJATALOUSKOULU	1488-53	211
*PELTOSALMEN MAATALOUSOPPIL.	1373-02	743	POHJ-KARJALAN KARJANHOTIKOULU	1449-44	211
PELTOSALMEN MAATALOUSOPPIL.	1486-97	211	POHJ-KARJALAN KESKUSAMM.KOULU	1035-93	321
PERHONJOKILAAKSON KANSALAI SOP.	2212-88	192	*POHJ-KARJALAN MIESKOTITEOLL.K.	1790-64	340
*PERKJÄRVEN NAISKOTITEOLL.KOULU	1789-26	340	POHJ-KARJALAN SAIR.HOITO-OPPIL	1313-70	610
PERNIÖN KANSALAI SOPISTO	2079-64	192	POHJ-POHJANMAAN KESKUSAMM.K.	1036-76	321
*PERNIÖN YHTEISKOULU	0641-67	162	POHJ-POHJANMAAN MAATALOUSOPPIL	1489-37	211
PERNON LUKIO	0636-49	162	POHJ-PAIJÄNTEEN KANSALAI SOP.	2190-35	192
*PERÄPOHJOLAN KIERT.MIESKOTIT.K	1835-38	340	POHJ-SATAKUNNAN KANSANOPISTO	1672-18	191
*PERÄPOHJOLAN KIERT.NAISKOTIT.K	1826-05	340	POHJ-SATAKUNNAN AMMATIKOULU	1090-12	322
PERÄPOHJOLAN OPISTO	1669-13	191	POHJ-SATAKUNNAN KAUPPAOPPIL.	1252-16	511
PERÄSEINÄJOEN LUKIO	0486-32	162	POHJ-SAVON AMMATIOPPILAITOS	1091-52	322
PETÄJÄVEDEN KOTITEOLL.KOULU	1816-31	340	*POHJ-SAVON KARJATALOUSKOULU	1486-97	211
PETÄJÄVEDEN LUKIO	0664-51	162	POHJAN TYÖVÄENOPISTO	2035-42	192
*PETÄJÄVEDEN YHTEISKOULU	0664-51	161	POHJANMAAN YRITTÄJÄOPISTO	1292-00	520
PIEKSÄMÄEN AMMATIKOULU	1087-17	322	POHJOIS-ESPOON LUKIO	0434-01	162
*PIEKSÄMÄEN KAUP.KESKIKOULU	0108-22	163	PUHJOIS-HAAGAN YHTEISKOULU	0647-53	166
PIEKSÄMÄEN KAUPPAOPPILAITOS	1250-59	511	*POHJOIS-HELSINGIN YHTEISKOULU	0648-37	161
PIEKSÄMÄEN LUKIO	0642-41	162	POHJOIS-HELSINGIN LUKIO	0648-37	162
PIEKSÄMÄEN TYÖVÄENOPISTO	2149-03	192	POHJOIS-KARJALAN OPISTO	1671-35	191
*PIEKSÄMÄEN YHTEISLUKIO	0642-41	162	POHJOIS-KARJALAN EMÄNTÄKOULU	1372-29	744
PIELAVEDEN KANSALAI SOPISTO	2171-79	192	POHJOIS-KYMEN MUSIIKKIOPISTO	1970-41	713
PIELAVEDEN LUKIO	0643-24	162	POHJOIS-LAPIN AMMATIKOULU	1089-80	322
*PIELISJOEN YHTEISKOULU	0667-33	161	POHJOIS-SAVON KANSANOPISTO	1673-33	191
*PIELISJÄRVEN KR.KANSANOPISTO	1670-51	191	POHJOIS-SAVON METSÄKOULU	1546-61	224
*PIENVILJELYSNEUVOJAOPISTO	1456-77	211	*POHJOIS-TAPIOLAN YHTEISKOULU	0649-10	161
PIETARSAAREN KAUPPAOPPILAITOS	1251-33	511	POHJOIS-TAPIOLAN LUKIO	0649-10	162
PIETARSAAREN LUKIO	0645-97	162	POHJOISPUUSTON LUKIO	0097-33	162
PIETARSAAREN MUSIIKKIKOULU	1922-40	713	POHJOLAN OPISTO	1674-81	191
PIETARSAAREN SEUD.MUSIIKKIOP.	1928-36	713	POHJOLANRINTEEN LUKIO	0736-63	162
PIETARSAAREN TYÖVÄENOPISTO	2213-61	192	POJO ARBETARINSTITUT	2052-40	192
PIHTIPUTAAN KANSALAI SOPISTO	2189-38	192	POLIISIN KURSSEIKESKUS	1710-87	723
PIHTIPUTAAN LUKIO	0668-81	162	POLIISIOPISTO	1723-41	723
PIIPPOLAN KOTITEOLLISUUSKOULU	1817-14	340	*POLTINAHON LUKIO	0650-57	162
PIISPANMÄEN LUKIO	0759-57	162	*POLTINAHON YHTEISKOULU	0650-57	161
PIONEERIKOULU	1857-07	839	POLVIJÄRVEN KANSALAI SOPISTO	2158-43	192
PIRKANMAAN AMMATIKOULU	1088-40	322	POLVIJÄRVEN LUKIO	0467-76	162
PIRKANMAAN MUSIIKKIOPISTO	1979-83	713	POMARKUN LUKIO	0651-31	162
PIRKANMAAN SAIR.HOITO-OPPIL.	1312-97	610	*POMARKUN YHTEISKOULU	0651-31	161
*PIRKANMAAN YHTEISKOULU	0646-70	161	PORIN AMMATILL.KURSSEIKESKUS	1612-86	751
PIRKKALAN KANSALAI SOPISTO	2111-31	192	PORIN DIAKONIAOPISTO	1314-53	610
PIRKKALAN YHTEISLUKIO	0400-68	162	PORIN KAUPPAOPPILAITOS	1253-56	511
PITÄJÄNMÄEN MUSIIKKIKOULU	1927-52	713	*PORIN KONEPAJAN AMMATIKOULU	1128-26	331
POHJ.-KARJALAN AMM.KURSSEIKESK.	1603-95	751	PORIN MUSIIKKIOPISTO	1971-24	713
POHJ.-SUOMEN TEOLLISUUSOPISTO	1201-75	339	*PORIN OMPELU-JA TALOUSAMM.K.	1052-91	323
POHJ-SATAKUNNAN MUSIIKKIOPISTO	1992-52	713	*PORIN PUUVILLA OY:N AMMATI K.	1129-09	331
POHJ-HELSINGIN MUSIIKKIOPISTO	1969-02	713	PORIN SAIR.HOITO-OPPILAITOS	1315-37	610
			*PORIN SUOMAL.YHTEISLYSEO	0653-47	161

LAKANNUT -71  
LAKANNUT -71

YHD.-76 ENT.1838-83  
YHD.-76 ENT.1838-43

YHD.-77 ENT.1490-75

NIMENMUUTOS -77

NIMENMUUTOS -77

NIMENMUUTOS -76

NIMENMUUTOS -76

NIMENMUUTOS -72

NIMENMUUTOS -72  
NIMENMUUTOS -74  
NIMENMUUTOS -74

NIMENMUUTOS -74

NIMI	NUMERO	TYYPPI	NIMI	NUMERO	TYYPPI
PORIN TALOUSKOULU	1400-17	742	PÄIJÄT-HÄMEEN MAATALOUSOPPIL.	1472-93	211
*PORIN TALOUSKOULU	1396-39	742	PÄIVIÖNSAAREN LUKIO	0896-69	162
PORIN TEKNILLINEN OPPILAITOS	1015-48	310	PÄIVÖLÄN KANSANOPISTO	1676-48	191
PORIN TEKNINEN AMMATTIKOULU	1051-01	323	PÄIVÖLÄN MAATALOUSOPPILAITOS	1491-58	211
PORIN TELJÄN AMMATTIKOULU	1052-91	323	PÄLKÄNEEN SEUDUN YHTÄISKOULU	2112-14	192
PORIN TYÖVÄENGPSTO	2080-53	192	*PÄLKÄNEEN SEUDUN YHTÄISKOULU	0662-95	161
PORKKALAN LUKIO	0666-18	162	PÄLKÄNEEN SEUDUN LUKIO	0662-95	162
*PORKKALAN YHTÄISKOULU	0666-18	161	PÄÄKAUP. SEUDUN AM. KURSSIKESKUS	1708-65	751
*PORAAMIN LUKIO	0162-74	162	PÄÄLLYSTÖOPPISTO	1720-51	721
*PORRASSALMEN YHTÄISLYSEO	0655-60	161			
PORTAANPÄÄN KR. KANSANOPISTO	1675-64	191			
PORVOON KANSALAI SOPISTO	2036-25	192			
PORVOON KAUPPAOPPILAITOS	1254-89	511			
*PORVOON KESKIKOULU	0109-05	163	RAAHEN AMM. KURSSIKESKUS	1582-25	751
PORVOON MATK. OPIST. RAV. OPIST.	0656-44	760	RAAHEN AMMATTIKOULU	1093-68	322
*PORVOON MATKAILUOPISTO	0656-44	746	RAAHEN LUKIO	0713-78	162
*PORVOON NAISOP. JA TYTTÖLUKIO	0656-44	162	RAAHEN MUSIIKKIOPISTO	1972-07	713
*PORVOON RAV.-ALAN OPPILAITOS	0656-44	746	RAAHEN PORVARI- JA KAUPPAKOULU	1255-62	511
PORVOON SEUDUN AMMATTIKOULU	1092-85	322	*RAAHEN SEMINAARI	2008-78	822
POSION KANSALAI SOPISTO	2265-92	192	RAAHEN TIETOKONEALAN OPIST.	1189-48	310
POSION LUKIO	0671-86	162	RAAHEN TYÖVÄENGPSTO	2252-71	192
POSTI- JA TELEOPISTO	1578-47	450	RAISION AMMATTIL. KURSSIKESKUS	1613-69	751
*PRIV. SV. SAMSKOLAN I VARKAUS	0131-72	163	RAISION AMMATTIKOULU	1094-42	322
*PRIV. SV. FLICKSKOLAN I BORGA	0769-22	163	RAISION KAUPPAOPPILAITOS	1256-46	511
*PRIV. SVENSKA SAMSOLAN I KASKÖ	0130-99	163	RAISION LUKIO	0714-51	162
PUDASJÄRVEN KANSALAI SOPISTO	2249-77	192	RAISION TYÖVÄENGPSTO	2081-86	192
PUDASJÄRVEN LUKIO	0658-00	162	*RAISION YHTÄISKOULU	0714-51	161
*PUHELIN-JA RADIOALAN AMM. KOULU	1170-31	333	*RAJA-KARJALAN KANSANOPISTO	1637-38	191
PUIJUNLAAKSON LUKIO	0304-24	162	RAJAKOULU	1849-24	722
*PUKINKÄEN YHTÄISKOULU	0110-44	163	RAJAMÄEN LUKIO	0715-35	162
PUNKAHARJUN LUKIO	0663-78	162	RAJAMÄEN YHTÄISKOULU	1538-53	223
PUNKAHARJUN LUKIO	0468-59	162	*RAJAMÄEN METSÄTYÖNJOHTAJAKOULU	0715-35	161
*PUNKALAITUMEN LUKIO	0659-90	162	RAK. TEOLL. AMMATTIKURSSIKOULU	1154-15	331
*PUNKALAITUMEN YHTÄISKOULU	0659-90	161	RAKENNUSTEKNIKAN OPISTO	1195-99	339
PUOLALANMÄEN LUKIO	0660-22	162	RANNIKKOITYKIISTOKOULU	1855-41	839
PUOLANGAN KANSALAI SOPISTO	2250-08	192	RANTASALMEN KANSALAI SOPISTO	2280-28	192
PUOLANGAN LUKIO	0673-43	162	RANTASALMEN LUKIO	0716-18	162
*PUOLIMATKAN YHTÄISKOULU	0669-64	161	*RANTAVITTIKAN LUKIO	0717-41	162
PUOTINHARJUN YHTÄISKOULU	0670-46	166	*RANTAVITTIKAN YHTÄISKOULU	0717-41	161
PURUVEDEN KANSALAI SOPISTO	2159-83	192	RANUAN KANSALAI SOPISTO	2266-75	192
PUTAAN LUKIO	0829-38	162	RANUAN LUKIO	0735-80	162
PUUMALAN KANSALAI SOPISTO	2279-96	192	*RAUDASKYLÄN KESKIK. JA LUKIO	0947-43	161
PUUMALAN YHTÄISLUKIO	0469-33	162	RAUDASKYLÄN KRISTILL. OPISTO	1677-21	191
PYHÄJÄRVEN KANSALAI SOPISTO	2251-98	192	KAUHALAN LUKIO	0644-07	162
PYHÄJÄRVEN LUKIO	0661-05	162	RAUMA-REPOLAN AMMATTIKOULU	1130-48	331
*PYHÄJÄRVEN OL. YHTÄISKOULU	0661-05	161	RAUMAN AMMATTIKOULU	1095-25	322
PYHÄSELÄN KANSALAI SOPISTO	2282-91	192	RAUMAN KANSALAI SOPISTO	2082-69	192
PYHÄSELÄN LUKIO	0010-86	162	RAUMAN KAUPPAOPPILAITOS	1257-29	511
PÄIJÄT-HÄMEEN AMMATTIKOULU	1198-39	322	RAUMAN LYSEON LUKIO	0719-64	162
PÄIJÄT-HÄMEEN KONSERVATORIO	1961-59	713	RAUMAN MERENKULUOPPILAITOS	1567-99	411

YHD.-74 ENT. 0718-81

NIMENMUUTOS -76

NIMENMUUTOS -72

LAKANNUT -71

NIMENMUUTOS -72

NIMENMUUTOS -26

NIMI	NUMERO	TYYPPI	NIMI	NUMERO	TYYPPI
*RAUMAN MEREKULKUOPISTO	1567-99	411	ROVANIEMEN MAATALOUSOPPILAITOS	1492-32	211
*RAUMAN MERIMIESAMMATTIKOULU	1567-99	412	ROVANIEMEN METSÄOPISTO	1534-24	221
*RAUMAN MLKN LUKIO	0470-71	162	ROVANIEMEN MLK:N KANSALAIOSOP.	2290-42	192
RAUMAN MUSIIKKIOPISTO	1973-97	713	ROVANIEMEN TEKNILLINEN KOULU	1018-94	310
*RAUMAN NORMAALIKOULU	0492-83	171	*ROVANIEMEN YHTEISKOULU	0727-72	161
*RAUMAN SEMINAARI	1902-44	822	*ROVANIEMEN YL. AMMATTIKOULU	1181-95	323
RAUMAN TEKNILLINEN KOULU	1016-21	310	RUDOLF STEINER-KOULU	0729-39	179
*RAUMAN YHTEISKOULU	0721-86	161	RUNNIN EMÄNTÄKOULU	1373-02	744
RAUMANHEREN LUKIO	0720-53	162	RUDKOLAHDEN KANSALAIOSOPISTO	2277-23	192
RAUTALAMMIN LUKIO	0723-43	162	RUOTSINSALMEN LUKIO	0291-78	162
*RAUTALAMMIN YHTEISLUKIO	0723-43	162	RUOVEDEN LUKIO	0730-77	162
*RAUTALAMMIN YHTEISKOULU	0723-43	161	RUOVEDEN OPISTO	2114-87	192
RAUTARUUKKI KONEPAJAKOULU	1132-04	331	*RUOVEDEN YHTEISKOULU	0730-77	161
RAUTARUUKKI OY:N OTANMÄEN AK.	1131-21	331	RUUKIN KANSALAIOSOPISTO	2247-04	192
RAUTATIEOPISTO	1577-63	430	RUUKIN LUKIO	0731-50	162
RAUTAVAARAN KANSALAIOSOPISTO	2172-52	192	*RUUKIN YHTEISKOULU	0731-50	161
RAUTAVAARAN LUKIO	0482-02	162	RÄISÄLÄN KANSANOPISTO	1679-94	191
RAUTAJÄRVEN KANSALAIOSOPISTO	2292-65	192			
REISJÄRVEN KRISTILL.OPISTO	1678-04	191			
REITKALLIN PUUTARHURIKOULU	1516-42	213			
*REKOLAN YHTEISKOULU	0399-95	161	S:LINNAN LIIKETAL.-INSTITUUTTI	1261-07	511
*REPOSAAREN YHTEISKOULU	0112-00	163	SAAMELAISALUEEN KOULUTUSKESKUS	1772-82	759
RESSUN LUKIO	0082-55	162	SAAMELAISTEN KR.-KANSANOPISTO	1680-26	191
RIIHIKEDON LUKIO	0653-47	162	*SAAREN KOTITEOLLISUUSKOULU	1819-87	340
RIIHIÄN AMMATTIOPILOKOULU	1180-05	339	SAARIJÄRVEN KANSALAIOSOPISTO	2191-18	192
RIIHIÄN KANSALAIOSOPISTO	2113-62	192	SAARIJÄRVEN LUKIO	0751-48	162
RIIHIÄN KAUPPAOPPILAITOS	1258-02	511	SAARIJÄRVEN METSÄKOULU	1547-45	224
RIIHIÄN LUKIO	0724-26	162	*SAARIJÄRVEN YHTEISKOULU	0751-48	161
RIIHIÄN MUSIIKKIOPISTO	1974-70	713	*SAHATEOLLISUUSKOULU	1536-97	222
RIIHIÄN SEUDUN AMMATTIKOULU	1096-08	322	SAIMAAN KANSALAIOSOPISTO	2136-99	192
RIIHIÄN TALOUSKOULU	1401-65	742	SAIKALAN EV.KANSANOPISTO	1681-09	191
RIIHIÄN TEKNILL.OPPILAITOS	1017-04	310	SAKON KONEPAJAKOULU	1133-94	331
*RIIHIÄN YHTEISKOULU	0736-63	161	SALINKALLION LUKIO	0416-29	162
*RINNEKOTI-SÄÄT.VAJAAMIEL.KOULU	1336-65	630	SALLAN KANSALAIOSOPISTO	2284-57	192
RISTIINAN KANSALAIOSOPISTO	2287-39	192	SALLAN LUKIO	0785-48	162
RISTIINAN LUKIO	0737-47	162	SALOISTEN LUKIO	0753-61	162
*RISTIINAN YHTEISKOULU	0737-47	161	SALON AMMATTIKOULU	1098-71	322
RISTIINÄN LUKIO	0509-68	162	SALON KANSALAIOSOPISTO	2083-43	192
ROIHUVUOREN LUKIO	0726-99	162	SALON KAUPPAOPPILAITOS	1260-24	511
*ROIHUVUOREN YHTEISKOULU	0726-99	161	SALON KOTITEOLLISUUSKOULU	1820-19	340
ROSENLEWIN AMMATTIKOULU	1128-26	331	SALON MUSIIKKIOPISTO	1975-53	713
*ROUKON YHTEISKOULU	0892-30	161	SALON SAIRAANHOITO-OPPILAITOS	1316-10	610
ROVANIEMEN AMM.KURSSIKESKUS	1614-43	751	SALON SEUDUN EV.KANSANOPISTO	1682-99	191
ROVANIEMEN AMMATTIKOULU	1097-98	332	*SALON SEUDUN MAANVILJELYSKOULU	1493-15	211
*ROVANIEMEN AMMATTIOPILOKOULU	1097-98	334	*SALON YHTEISKOULU	0754-45	161
ROVANIEMEN HOT.-JA RAVINTOLAK.	1415-51	760	SALPAUSSELÄN LUKIO	0756-01	162
ROVANIEMEN KANSALAIOSOPISTO	2267-58	192	*SALPAUSSELÄN YHTEISKOULU	0756-01	161
ROVANIEMEN KAUPPAOPPILAITOS	1259-92	511	SAMMON LUKIO	0757-91	162
ROVANIEMEN KOTITEOLLISUUSKOULU	1818-39	340	SANOMA OY:N AMMATTIKOULU	1134-77	331
ROVANIEMEN KOTITALOUSOPISTO	1357-93	741			

NIMI	NUMERO	TYYPPI	NIMI	NUMERO	TYYPPI
SANTALAN KRISTILL.-KANSANOPISTO	1683-72	191	SIMONKYLÄN LUKIO	0783-81	162
SATAKUNNAN KARJATALOUSKOULU	1494-30	211	*SIMONKYLÄN YHTEISKOULU	0783-81	161 NIMENMUUTOS -77
*SATAKUNNAN KIERT.-KOTITEOLL.-K.	1809-06	340 YHDISTETTY	*SIMPELEEN YHTEISKOULU	0115-56	163 PERUSK. -75
*SATAKUNNAN METSÄKOULU	1548-28	224 NIMENMUUTOS	*SINIISAAREN LUKIO	0719-64	162 NIMENMUUTOS -78
*SAUVON YHTEISKOULU	0114-73	163 LAKANNUT	*SIPOON SUOM.-KANSALAI SOPISTO	2037-08	192
SAVITAIPALEEN KANSALAI SOPISTO	2286-14	192	*SIPPOLAN OPISTO	2137-72	192 NIMENMUUTOS -76
SAVITAIPALEEN MUSIIKKIKOULU	2000-19	713	SIROLA-OPISTO	1684-55	191
*SAVITAIPALEEN YHTEISLUKIO	0758-74	161 NIMENMUUTOS	*SISÄ-SAVON KANSALAI SOPISTO	2174-19	192
SAVITAIPALEEN YHTEISLUKIO	0758-74	162	*SISÄÄHETYSOPISTO	1704-36	732 NIMENMUUTOS -78
SAVONLINNAN AMMATTIKOULU	1099-54	322	SISÄÄHETYSSURAN OPISTO	1685-39	191
SAVONLINNAN AMM.-KURSSIKESKUS	1601-22	751	SISÄÄHETYSSUR.-DIAKONIAOPISTO	1319-66	610
*SAVONLINNAN HARJOITTELUKOULU	0493-66	171 NIMENMUUTOS	*SNASKOLLÄRÄSEM.-I VASA	2009-51	822 LAKANNUT -45
*SAVONLINNAN KAUPPAOPPILAITOS	1261-07	511 NIMENMUUTOS	SODANKYLÄN KANSALAI SOPISTO	2269-15	192
SAVONLINNAN KIELI-INSTITUUTTI	1734-55	841	SODANKYLÄN LUKIO	0765-34	162
SAVONLINNAN KOTITEOLL.-KOULU	1821-42	340	SOITTAJAKOULU	1848-17	721
SAVONLINNAN MUSIIKKIOPISTO	1976-37	713	SOK:N TEOLL. AMMATTIOPPILAITOS	1141-60	331
SAVONLINNAN NORMAALIKOULU	0493-66	171	SOLF MUSIKSKOLA	1977-10	713
SAVONLINNAN SAIR.-HOITO-OPPIL.	1317-50	610	SOLVALLA IDROTTSINSTITUT	1728-04	731
*SAVONLINNAN SEMINAARI	1917-88	822 YHD.-73 ENT.1750-70	SOMERON KANSALAI SOPISTO	2115-60	192
SAVONLINNAN TAIDELUKIO	0787-04	162	SOMERON LUKIO	0766-82	162
SAVONLINNAN YHTEISKOULU	0761-79	161 NIMENMUUTOS	*SOMERON YHTEISKOULU	0766-82	161 NIMENMUUTOS -68
SAVONNIEMEN LUKIO	0760-96	162	SONKAJÄRVEN KANSALAI SOPISTO	2175-42	192
SAVUKOSKEN LUKIO	0483-92	162	SONKAJÄRVEN LUKIO	0767-65	162
*SEINÄLÄN KOTITEOLLISUUSKOULU	1822-82	340 NIMENMUUTOS	*SORTAVALAN NAISKOTITEOLL.-KOULU	1833-30	340 NIMENMUUTOS -44
SEINÄJOEN AMM.-KURSSIKESKUS	1594-62	751	*SORTAVALAN SEMINAARI	2003-65	822 NIMENMUUTOS -43
SEINÄJOEN AMMATTIKOULU	1100-28	322	*SORTAVALAN TYTTÖKOULU	0273-96	163 NIMENMUUTOS -40
SEINÄJOEN KAUPPAOPPILAITOS	1262-97	511	*SOT. INV. VELJESLIITON AMM.OPPIL	1173-87	333 NIMENMUUTOS -54
SEINÄJOEN LUKIO	0763-36	162	SOTAKORKEAKOULU	1864-32	831
SEINÄJOEN SAIR.-HOITO-OPPILAIT.	1318-83	610	SOTAKAMON EMÄNTÄKOULU	1374-92	744
*SEINÄJOEN SEUDUN YHTEISKOULU	0782-33	161 NIMENMUUTOS	SOTAKAMON KANSALAI SOPISTO	2253-54	192
SEINÄJOEN TALOUSKOULU	1402-80	742	*SOTKAMON KOTITEOLLISUUSKOULU	1794-94	340 YHD.-75 ENT.1823-65
SEINÄJOEN TEKNILLINEN KOULU	1019-77	310	SOTKAMON LUKIO	0768-49	161 NIMENMUUTOS -73
SEINÄJOEN TYÖVÄENOPISTO	2214-45	192	*SOTKAMON YHTEISLUKIO	0768-49	162 NIMENMUUTOS -75
SELKOLAN METSÄKOULU	1549-01	224	SOTUNGIN LUKIO	0069-86	162
*SEPPÄLÄN KOTITALOUSKOULU	1384-66	743	*STOCKMANNIN VÄHITTÄISMYYJÄK.	1427-32	520 LAKANNUT -77
SEPPÄLÄN MAATALOUSOPPILAITOS	1495-88	211	STRÖMBERG OY KONEPAJAKOULU	1136-34	331
SERLACHIUS OY:N AMMATTIKOULU	1135-50	331	STRÖMBERG VAAASA KONEPAJAKOULU	1137-17	331
SIBBO GYMNASIUM	0475-84	162	*STRÖMBORGSKA LÄROVERKET	0024-80	161 YHD.-75 ENT.0769-22
SIBBO SV. MEDBORGARINSTITUT	2053-23	192	SUENSAAREN LUKIO	0830-35	162
SIBELIUS-AKATEMIA	1742-63	853	*SUISTAMON SEMINAARI	2010-90	822 LAKANNUT -40
SIIKAISTEN MAATALOUSOPPILAITOS	1496-61	211	*SUKEVAN YHTEISKOULU	0116-30	163 PERUSK. -74
SIIKASALMEN KOTITALOUSKOULU	1385-40	742	SULKAVAN INVAL.AMMATTIOPPIL.	1176-27	333
SIIKASALMEN MAATALOUSOPPIL.	1497-45	211	SULKAVAN KANSALAI SOPISTO	2288-87	192
SIIILIN KANSALAI SOPISTO	2281-01	192	SULKAVAN LUKIO	0786-21	162
SIIILINJÄRVEN AMM.-KURSSIKESKUS	1602-05	751	*SULKAVAN YHTEISKOULU	0786-21	161 NIMENMUUTOS -73
SIIILINJÄRVEN KANSALAI SOPISTO	2173-36	192	*SUNILAN YHTEISKOULU	0788-94	161 NIMENMUUTOS -74
SIIILINJÄRVEN LUKIO	0764-19	162	SUDJAKINTEEN VAJAAMIEL.-KOULU	1337-49	610
SIIPIKARJANHOITOKOULU	1498-28	211	*SUDJÄRVEN YHTEISKOULU	0825-73	163 NIMENMUUTOS -49
SIMON YHTEISLUKIO	0789-77	162	SUOLAHDEN LUKIO	0770-60	162
SIMON-KUITVANIEMEN KANSALAI SOP.	2268-32	192			



NIMI	NUMERO	TYYPPI	NIMI	NUMERO	TYYPPI
TAMPEREEN TEKNIILL. OPPILAITOS	1020-09	310	TOIJALAN SEUD. MUSIIKKIOPISTO	1926-79	713
TAMPEREEN TYÖVÄENOPISTO	2116-44	192	TOIMELAN VAPAAOPISTO	2038-98	192
TAMPEREEN YHTEISKOULU	0819-22	162	*TOIVONLINNAN KRIST. OPISTO	0828-13	161 NIMENMUUTOS -63
TAMPEREEN YLIOPISTO	1905-41	810	*TOIVONLINNAN LÄHEYSOPISTO	0828-13	163 NIMENMUUTOS -41
TANHUVAARAN URHEILUOPISTO	1767-14	731	TOIVONLINNAN YHTEISKOULU	0828-13	161
TAPIOLAN EMÄNTÄKOULU	1378-15	744	*TOLKIS ARBETARINSTITUT	2043-59	192 YHD.-77 ENT.2055-96
TAPIOLAN LUKIO	0821-44	162	TOPPILAN LUKIO	0852-46	162
*TAPIOLAN YHTEISKOULU	0821-44	161 NIMENMUUTOS -77	*TOPPILAN YHTEISKOULU	0852-46	161 NIMENMUUTOS -74
TARVAALAN MAATALOUSOPPILAITOS	1501-64	211	TORKKELIN LUKIO	0296-81	162
TEHTAANPUISTON LUKIO	0822-27	162	TORKKELINKADUN LUKIO	0088-42	162
*TEHTAANPUISTON YHTEISKOULU	0822-27	161 NIMENMUUTOS -77	TORNION KANSALAI SOPISTO	2271-37	192
TEHTEISKON YHTEISKOULU	0118-61	163 PERUSK. -76	TORNION KOTITEOLLISUUSKOULU	1828-78	340 LAKANNUT -73
TEKNIILLINEN KORKEAKOULU	1907-07	810	*TORNION SEMINAARI	2011-73	822 LAKANNUT -70
TEKNISKA LÄROVERKET I H:FORS	1021-99	310	TORNIONLAAKSON KAUPPAOPPILAIT.	1268-83	511
TEKNISKA SKOLAN I EKENÄS	1022-72	310	*TORNIONSEUDUN YHTEISKOULU	0829-38	161 NIMENMUUTOS -72
*TEKNISKA SKOLAN I H:FORS	1022-72	310 NIMENMUUTOS -76	TOUKOLAN KANSALAI SOPISTO	2138-55	192
TELJÄN LUKIO	0652-14	162	*TUOLAN OULUN AMMATTIOPPIL.	1174-60	333 NIMENMUUTOS -58
TENALA-BROMARFS MEDBORGARINST.	2054-06	192	*TUIRAN YHTEISKOULU	0831-18	161 NIMENMUUTOS -74
TEOLLISUUSVARTIJAKOULU	1725-64	723	TUL:N URHEILUOPISTO-KISAKESKUS	1769-87	731
TERJÄRV HEMSLOJDSKOLA	1825-22	340	TULLIKOULU	1724-81	723
TERVAKOSKEN KANSALAI SOPISTO	2117-27	192	TUOMARNIENEN METSÄOPISTO	1535-07	221
*TERVAKOSKEN YHTEISKOULU	0823-00	161 NIMENMUUTOS -76	TUORLAN MAANVILJELYSKOULU	1503-21	211
TERVOLAN KANSALAI SOPISTO	2270-53	192	TUKENGIN LUKIO	0832-41	162
TERVOLAN LUKIO	1826-05	340	*TUKENGIN YHTEISKOULU	0832-41	161 NIMENMUUTOS -76
*TERVOLAN MAATALOUSOPPILAITOS	1502-48	211	TURUN AMMATTI. KURSSEKESKUS	1707-82	751
*TIIRISMAAN YHTEISKOULU	0849-42	161 NIMENMUUTOS -69	TURUN AMMATTIOPISTO	1168-19	332 NIMENMUUTOS -60
*TESOMAN KESKIKOULU	0119-86	163 PERUSK. -76	*TURUN APUHOITAJAKURSSI	1325-01	610 YHD.-70 ENT.1321-88
TEUVAN AMMATIILL.KURSSEKESKUS	1596-29	751	TURUN HAMMASHOITAJAKURSSI	1325-01	610 YHD.-70 ENT.1322-61
TEUVAN KANSALAI SOPISTO	2215-28	192	TURUN ILTAOPPILAKOULU	0833-81	164
TEUVAN LUKIO	0824-90	162	TURUN KANSANKONSERVATORIO	1980-15	713 NIMENMUUTOS -78
*TIIRISMAAN LUKIO	0405-71	162	TURUN KAUPPAKORKEAKOULU	1911-92	810
*TIIRISMAAN YHTEISKOULU	0405-71	161 NIMENMUUTOS -75	TURUN KAUPPAKUPISTO	1269-66	511
*TIISTENJOEN YHTEISKOULU	0120-18	163 PERUSK. -74	TURUN KAUPUNGIN KAUPPAKOULU	1270-55	511
*TIKKAKOSKEN KANSALAI SOPISTO	2195-48	192 YHD.-74 ENT.2194-64	TURUN KIELI-INSTITUUTTI	1736-12	841
*TIKKAKOSKEN LUKIO	0825-73	162	TURUN KONSERVATORIO	1932-14	713
*TIKKAKOSKEN YHTEISKOULU	0825-73	161 NIMENMUUTOS -73	TURUN KR.OPISTO	1690-32	191
TIKKURILAN AMMATTIKOULU	1054-57	323	*TURUN KÄHERTÄJÄAMMATTIKOULU	1056-14	332 YHDISTETTY -58
*TIKKURILAN LUKIO	0826-56	162	*TURUN LABORATORIOHOITAJAOPISTO	1325-01	610 YHD.-70 ENT.1323-45
*TIKKURILAN YHTEISKOULU	0826-56	161 NIMENMUUTOS -77	*TURUN LIIKEAPULAI SKOULU	1271-88	511 LAKANNUT -75
TOHMAJÄRVEN KANSALAI SOPISTO	2160-15	192	TURUN MAALARIAMMATTIKOULU	1168-19	339
TOHMAJÄRVEN LUKIO	0848-68	162	TURUN MARIITAYHDIST.TALOUSKOULU	1404-47	742
TOHOLAMMIN KANSALAI SOPISTO	2216-01	192	TUKUN MERENKULKUOPPILAITOS	1572-50	411 NIMENMUUTOS -75
TOHOLAMMIN KOTITEOLL.KOULU	1827-95	340	*TURUN MERIMIESAMMATTIKOULU	1932-14	713 NIMENMUUTOS -78
TOHOLAMMIN LUKIO	0847-85	162	*TURUN MUSIIKKIOPISTO	0836-21	171
*TOHOLAMMIN YHTEISKOULU	0847-85	161 NIMENMUUTOS -74	TURUN NORMAALIKOULU	1056-14	323
TOIJALAN KANSALAI SOPISTO	2118-00	192	TURUN OMPELU-JA TALOUSAMM.K.	1325-01	610 YHD.-70 ENT.1324-28
TOIJALAN LUKIO	0827-30	162	TURUN RÖNTGENHOITAJAOPISTO	1325-01	610
			TURUN SAIRAANHOITO-OPPILAITOS	1325-01	610
			TURUN SANDMAIN AMMATTIOPPIL.	1140-12	331
			TURUN SUGM.TYÖVÄENOPISTO	2085-09	192

NIMI	NUMERO	TYYPPI	NIMENMUUTOS	NIMI	NUMERO	TYYPPI	NIMENMUUTOS
*TURUN SUOMAL. YHTEISKOULU	0837-04	161	NIMENMUUTOS -76	*V UNGDOMSRINGENS MEDBORGARINST	2219-57	192	NIMENMUUTOS -74
TURUN TAIDEYHD. PIIRUSTUSKOULU	1712-44	711		*VA.H:GIN YO-SEMINAARI	2002-82	822	LAKANNUT -31
TURUN TEKNILL. AMMATTIKOULU	1055-31	323		*VA.JYVÄSKYLÄN YO-SEMINAARI	2005-22	822	LAKANNUT -31
TURUN TEKNILLINEN OPPILAITOS	1023-55	310		*VAAJAKOSKEN AMMATTIKOULU	1141-60	331	NIMENMUUTOS -76
*TURUN UUSI YHTEISKOULU	0311-58	163	NIMENMUUTOS -58	VAAJAKOSKEN LUKIO	0887-78	162	
*TURUN VA.OPETTAJAKORKEAKOULU	1902-44	822	YHD.-74 ENT.1746-93	*VAAJAKOSKEN TYÖVÄENOPISTO	2195-48	192	NIMENMUUTOS -74
*TURUN VAATTURIAMMATTIKOULU	1056-14	332	YHDISTETTY -66	*VAAJAKOSKEN YHTEISKOULU	0887-78	161	NIMENMUUTOS -73
TURUN YLIOPISTO	1902-44	810		VAALAN LUKIO	0888-51	162	
*TUTKAKORJAAMO	1858-97	721	NIMENMUUTOS -54	*VAALIJALAN VAJAAMIELIISH.KOULU	1338-22	630	LAKANNUT -74
TUUPOVAARAN KANSALAISOPISTO	2161-55	192		VAA SAN AMM.KURSSIKESKUS	1586-54	751	
TUUREPORIN LUKIO	0837-04	162		VAA SAN AMMATTIKOULU	1057-54	323	
TUUSNIEMEN KANSALAISOPISTO	2176-82	192		VAA SAN HOTELLI- JA RAV. KOULU	1423-02	760	
TUUSNIEMEN LUKIO	0851-62	162		VAA SAN KAUPPAOPPILAITOS	1913-58	810	
TUUSULAN KANSANOPISTO	1691-80	191		*VAA SAN KESKIKOULU	1272-61	511	
*TUUSULAN YHTEISKOULU	0839-77	161	NIMENMUUTOS -76	VAA SAN LYSEON LUKIO	0593-24	163	NIMENMUUTOS -60
TVK-OPISTO	1705-19	191		VAA SAN SAIRAANHOITAJAKOULU	0889-35	162	NIMENMUUTOS -55
TYKISTÖKOULU	1854-67	839		VAA SAN TALOUSKOULU	1405-20	742	
TYRÄÄN KOTITEOLLISUUSKOULU	1830-90	340		VAA SAN TEKNILLINEN OPPILAITOS	1024-39	310	
TYÖTEHOSEURAN AMM.KURSSIKESKUS	1831-73	751		VAA SAN TYÖVÄENOPISTO	2217-91	192	
TYÖVÄEN AKATEMIA	1692-63	191		VAA SAN YHTEISKOULUN LUKIO	0891-56	162	
TÖLÖ BARNAVÄRDSSKOLA	1331-52	610		*VAA SAN RINTEEN YKSITYISLYSEO	0503-72	161	NIMENMUUTOS -58
*TÖLÖ SVENSKA SAHSKOLA	0402-25	161	YHD.-75 ENT.0843-55	VAKKA-SUOMEN AMMATTIKOULU	1103-74	322	
TÖÖLÖN YHTEISKOULU	0844-39	166		VAKKA-SUOMEN KAUPPAOPPILAITOS	1273-45	511	
ULVILAN KANSALAISOPISTO	2086-99	192		VAKKA-SUOMEN MAATALOUSOPPIL.	1505-94	211	
ULVILAN LUKIO	0878-87	162		VAKKA-SUOMEN MUSIIKKIOPISTO	1981-22	713	
*ULVILAN YHTEISLUKIO	0878-87	162	NIMENMUUTOS -76	VALKEAKOSKEN AMMATTIKOULU	1104-57	322	
UOTILANRINTEEN LUKIO	0470-71	162		VALKEAKOSKEN LUKIO	0892-30	162	
URHEILUPIISTON LUKIO	0508-85	162		VALKEAKOSKEN MUSIIKKIOPISTO	1982-88	713	
URJALAN KOTITEOLLISUUSKOULU	1832-56	340		VALKEAKOSKEN SEUD.KAUPPAOPPIL.	1274-28	511	
URJALAN LUKIO	0875-31	162		VALKEAKOSKEN TEKNILLINEN KOULU	1025-12	310	
*URJALAN YHTEISKOULU	0875-31	161	NIMENMUUTOS -76	VALKEAKOSKEN TYÖVÄENOPISTO	2120-22	192	
URJALAN-KYLMÄKOSKEN KANSAL.OP.	2119-90	192		*VALKEAKOSKEN YHTEISKOULU	0892-30	161	NIMENMUUTOS -76
UTSJOEN LUKIO	0487-15	162		VALKEALAN KANSALAISOPISTO	2139-39	192	
*UUDENKAUPUNGIN SEMINAARI	2012-56	822	LAKANNUT -70	VALKEALAN LUKIO	0484-75	162	
*UUDENKAUPUNGIN KOTITEOLL.KOULU	1833-30	340	NIMENMUUTOS -47	VALKEALAN OPISTO	1693-47	191	
UUDENKAUPUNGIN LUKIO	0876-14	162		VALKON KANSALAISOPISTO	2039-71	192	
UUDENKAUPUNGIN KANSALAISOPISTO	2087-72	192		VALLINKORVAN METSÄKOULU	1551-22	224	
*UUDENKIRKON KANSANOPISTO	1643-89	191	NIMENMUUTOS -25	VALMET H:GIN TELAKAN AMM.OPPIL	1143-68	331	
*UUDENKYLÄN YHTEISKOULU	1643-89	191	NIMENMUUTOS -75	VALMET JYVÄSKYLÄN AMMATTIKOULU	1142-85	331	
*UUDENMAAN MAATALOUSOPPILAITOS	1504-04	211	LAKANNUT -72	VALTIMON LUKIO	0893-13	162	
*UUDENMAAN NAISKOTITEOLL.KOULU	1785-20	340	YHDISTETTY -70	VALTIMON METSÄKONEKOULU	1559-81	226	
*UURAAAN YHTEISKOULU	0051-52	163	NIMENMUUTOS -45	*VALTIMON YHTEISKOULU	0893-13	161	NIMENMUUTOS -73
*UURAIKSEN YHTEISKOULU	0121-74	163	PERUSK. -73	*VALTION AMMATTIKOULUKOTI	1188-64	339	LAKANNUT -72
*UUSI YKSIT. YHTEISLYSEO	0007-81	163	NIMENMUUTOS -28	VALTION ASKARTELUNOHJ.OPISTO	1731-09	732	
				*VALTION HAMMASTEKNIKKO-KOULU	1178-90	334	NIMENMUUTOS -78
				VALTION HAMMASTEKNIKKO-OPISTO	1178-90	690	
				*VALTION MAITOTALOUSOPISTO	1511-39	212	YHD.-75 ENT.1513-52

NIMI	NUMERO	TYYPPI	NIMI	NUMERO	TYYPPI
*VALTION MIESKOTITEOLL.-OPISTO	1754-35	823 NIMENMUUTOS -53	VIESTIKOULU	1852-36	839
VALTION PALO-OPISTO	1722-18	723	VIHANNIN LUKIO	0918-06	162
*VALTION POLIISIKOULU	1723-41	723 NIMENMUUTOS -61	*VIHANNIN YHTEISKOULU	0918-06	161 NIMENMUUTOS -74
*VALTION TERVEYDENHUOLTO-OPISTO	1297-13	610 NIMENMUUTOS -57	VIHDIN AMMATILL.KURSSIKESKUS	1617-99	751
VAMMALAN AMMATTIKOULU	1105-31	322	VIHDIN KANSALAI SOPISTO	2041-93	192
VAMMALAN LUKIO	0840-09	162	VIHDIN KOTITEOLLISUUSKOULU	1822-82	340
VAMMALAN OPISTO	2088-55	192	VIHDIN LUKIO	0902-46	162
VANTAAN MUSIIKKIOPISTO	1983-61	713	*VIHDIN YHTEISKOULU	0902-46	161 NIMENMUUTOS -74
VANTAAN TYÖVÄENOPISTO	2040-03	192	*VIHERLAAKSON KODINHOITAJAOP.	1409-59	745 LAKANNUT -72
*VANTAAN YHTEISKOULU	0895-86	161 NIMENMUUTOS -77	VIHERLAAKSON LUKIO	0903-29	162
VANTAANJOEN LUKIO	0895-86	162	*VIHERLAAKSON YHTEISKOULU	0903-29	161 NIMENMUUTOS -77
VAPAA TAIDEKOULU	1713-27	711	*VII UNGDOMSRINGENS MEDBORGARI.	2228-49	192 NIMENMUUTOS -74
*VAPAANIEMEN YHTEISKOULU	0916-40	161 NIMENMUUTOS -77	VITALAN LUKIO	0904-02	162
VARALAN LIIKUNTAOPISTO	1730-26	731	VIITALAN TYÖVÄENOPISTO	2121-05	192
VARKAUDEN AMM.-KURSSIKESKUS	1616-09	751	*VIITAJÄRVEN YHTEISKOULU	0123-64	163 PERUSK. -74
*VARKAUDEN ILTAKESKIKOULU	0309-37	165 YHD.-70 ENT.0447-22	*VIIP.REALIK,MAANVILJ.-JA KAUPPL	0503-72	161 NIMENMUUTOS -40
VARKAUDEN KANSALAI SOPISTO	2177-65	192	*VIIPURIN DIAKONISSALAITOS	1305-62	610 NIMENMUUTOS -45
*VARKAUDEN KAUP.-MUSIIKKIKOULU	1984-45	713 NIMENMUUTOS -76	*VIIPURIN KÄSITYÖKOULU	1789-26	340 NIMENMUUTOS -27
VARKAUDEN KAUPPAOPPILAITOS	1058-87	323	*VIIPURIN MERIKOULU	1566-09	411 NIMENMUUTOS -41
*VARKAUDEN KESKIKOULU	1275-01	511 PERUSK. -75	*VIIPURIN UUSI YHTEISKOULU	0264-55	161 NIMENMUUTOS -40
*VARKAUDEN KESKIKOULU	0122-81	163 NIMENMUUTOS -59	VIITANIEMEN LUKIO	0905-92	162
VARKAUDEN KESKIKOULU	0309-37	163 NIMENMUUTOS -59	*VIITANIEMEN YHTEISKOULU	0905-92	161 NIMENMUUTOS -73
VARKAUDEN KOTITEOLLISUUSKOULU	1833-30	340	VIITASAAREN ALUEEN MUSIIKKIOPI.	1985-28	713
VARKAUDEN TALOUSKOULU	1406-03	742	VIITASAAREN KANSALAI SOPISTO	2196-21	192
VARS-SUOMEN KARJATALOUSKOULU	1506-77	211	VIITASAAREN LUKIO	0906-75	162
VARSINAIS-SUOMEN KANSANOPISTO	1694-20	191	*VIITASAAREN YHTEISKOULU	0906-75	161 NIMENMUUTOS -70
VARSINAIS-SUOMEN EMÄNTÄKOULU	1379-30	744	VIITAKIVEN OPISTO	1695-03	191
VARSINAIS-SUOMEN MUSIIKKIOPPIL	1980-15	713	VILPPULAN KANSALAI SOPISTO	2122-95	192
VARTIOKYLÄN LUKIO	0897-43	162	*VILPPULAN KOTITALOUSKOULU	1386-23	743 LAKANNUT -71
*VARTIOKYLÄN YHTEISKOULU	0897-43	161 NIMENMUUTOS -77	*VILPPULAN YHTEISKOULU	0124-48	163 PERUSK. -75
VASA ARBETARINSTITIUT	2230-60	192	VIMPELIN LUKIO	0907-58	162
VASA SJUKVÄRDSLÄROANSTALT	1326-91	610	*VIMPELIN YHTEISKOULU	0907-58	161 NIMENMUUTOS -74
VASA SVENSKA AFTONLÄROVERK	0489-88	164	VIRKAILIJAIN KANSALAI SOPISTO	2042-76	192
*VASA SVENSKA SAMSKOLA	0900-89	161 NIMENMUUTOS -75	VIRKBY GYMNASIUM	0908-32	162
VASA TEKNISKA LÄROANSTALT	1027-85	310	*VIRKBY SAMSKOLA	0908-32	161 NIMENMUUTOS -76
VASA ÖVNINGSKOLA	0898-26	171	*VIRKKALAN SUOMAL.YHTEISKOULU	0125-21	163 PERUSK. -76
VEHKOJAN LUKIO	0669-64	162	*VIRROLAHDEN KALASTAJAKOULU	1455-94	211.YHDISTETTY -61
VEITSILUODON KANSALAI SOPISTO	2272-10	192	VIRROLAHDEN LUKIO	0909-15	162
*VEITSILUODON TEHTAIDEN AK.	1145-25	331 LAKANNUT -76	VIRTAIN KANSALAI SOPISTO	2123-78	192
VESALAN LUKIO	0322-06	162	VIRTAIN LUKIO	0910-53	162
VESANNON LUKIO	0919-96	162	VIRTAIN MUSIIKKIOPISTO	1993-36	713
*VESANNON YHTEISKOULU	0919-96	161 NIMENMUUTOS -71	VIRTAIN SEUDU.KAUPPAOPPILAITOS	1276-91	511
*VESANNON YHTEISLUKIO	0919-96	162 NIMENMUUTOS -75	*VIRTAIN YHTEISKOULU	0910-53	161 NIMENMUUTOS -71
VESIVALLIN LUKIO	0261-58	162	VOIKKAAN LUKIO	0911-37	162
*VETELIN KOTITEOLLISUUSKOULU	1795-77	340 YHD.-72 ENT.1834-13	*VOIKKAAN YHTEISKOULU	0911-37	161 NIMENMUUTOS -75
VETELIN LUKIO	0901-62	162	VOIONMAAN LUKIO	0205-40	162
*VETELIN YHTEISKOULU	0901-62	161 NIMENMUUTOS -67	VGIIONMAAN OPISTO	1696-93	191
VIENTIKOULUTUSSÄÄTIÖ	1432-50	599	VR HYVINKÄÄN KONEPAJAKOULU	1158-45	430
VIEREMÄN KANSALAI SOPISTO	2178-49	192	VR KUOPIOIN KONEPAJAKOULU	1159-28	430
VIEREMÄN LUKIO	0488-30	162	VR PASILAN KONEPAJAKOULU	1160-66	430

NIMI	NUMERO	TYYPPI	NIMI	NUMERO	TYYPPI
VR TURUN KONEPAJAKOULU	1199-12	430	*YLISTARON Yhteiskoulu	0945-86	161 NIMENMUUTOS -71
VRETHALLA HUSHODERSSKOLA	1387-06	742	Ylitornion kansalaisopisto	2273-43	192
VUOHENGIN LUKIO	0251-84	162	Ylitornion kotiteollisuuskoulu	1835-38	340
VUOKATIN URHEILUOPISTO	1768-21	731	Ylitornion kr.kansanopisto	1699-33	191
*VUOKSENNISKA CY:N AMMATTIKOULU	1146-08	331	Ylitornion yhteiskoulu	0946-69	162
VUOKSENNISKAN LUKIO	0912-10	162	Ylivieskan kansalaisopisto	2255-11	192
*VUOKSENNISKAN Yhteiskoulu	0912-10	161	Ylivieskan lukio	0947-43	162
*VUONISLAHDEN KR. KANSANOPISTO	1670-51	191	Ylivieskan seudun musiikkiop.	1986-01	713
VUOSAAREN LUKIO	0915-66	162	Ylivieskan yhteiskoulu	0947-43	161 NIMENMUUTOS -74
*VUOSAAREN Yhteiskoulu	0915-66	161	Ylä-Kainuun kansalaisopisto	2256-44	192
VÄESTÖLIITON KOTISAROPISTO	1410-98	745	*Ylä-Karjalan kauppakoulu	1277-74	511 NIMENMUUTOS -78
*VÄHITTÄISKAUPPIASOPISTO	1429-48	520	Ylä-Karjalan kansalaisopisto	2162-88	192
*VÄHÄNKYRÖN Yhteiskoulu	1026-04	163	Ylä-Savon ammattikoulu	1107-62	322
VÄSTANKVARN HUSHÄLLSSKOLA	1407-93	742	Ylä-Savon musiikkiopisto	1943-78	713
VÄSTANKVARN LANTBRUKSSKOLOR	1507-50	211	Ylöjärven lukio	0948-26	162
VÄSTRA NYLANDS YRKESKOLA	1106-14	322	Ylöjärven työväenopisto	2124-51	192
VÄSTRA NYLANDS FOLKHÖGSKOLA	1697-76	191	*Ylöjärven yhteiskoulu	0948-26	161 NIMENMUUTOS -76
VÄÄKSYN LUKIO	0913-43	162	YPÄJÄN MAATALOUSOPPILAITOS	1508-34	211
*VÄÄKSYN Yhteiskoulu	0913-43	161	Yrkesskolan I Jakobstad	1108-87	322
VÖRÄ FOLKHÖGSKOLA-BREIDABLICK	1698-59	191			
VÖRÄ SAMGYMNASIUM	0917-23	162			
*VÖRÄ SAMSKOLA	0917-23	161			

WESTENDIN INVAL-AMMATTIOPPIL.	1177-00	333	ABO AKADEMI	1903-84	810
WETTERHOFIN KOTITEOL-OP.OPISTO	1755-83	823	ABO HEMSLÖJDSLÄRARINSTITUT	1756-66	823
WIHURIN AMMATTIOPPILAITOS	1192-43	331	*ABO KV-HANDARBETSLÄRARINNEINST	1751-53	822 YHDISTETTY -62
WÄRTSILÄ H:GIN TELAKAN AK.	1156-88	331	*ABO NAVIGATIONSSINSTITUT	1568-72	411 NIMENMUUTOS -75
*WÄRTSILÄ H:GIN TEHT.KONEPAJAK.	1147-98	331	ABO SV. Sjöfaristlärarinstalt	1568-72	411
*WÄRTSILÄ JAKOBSTADS VERKST.SK.	1148-71	331	ABO SV.ARBETARINSTITUT	2092-34	192
WÄRTSILÄ JÄRVENPÄÄN AMM.KOULU	1147-98	331	ABOLANDS BARNVÄRDSSKOLA	1332-36	610
WÄRTSILÄ TURUN TELAKAN AK.	1149-54	331	ABOLANDS FOLKHÖGSKOLA	1700-06	191
WÄRTSILÄ VAASAN KONEPAJAKOULU	1150-92	331	ABOLANDS YRKESKOLA	1109-60	322
WÄRTSILÄN TEKNILL-OPPILAITOS	1028-68	310	*AGGELBY SVENSKA SAMSKOLA	0005-18	161 YHD.-77 ENT.0961-36
			ÅLANDS FOLKHÖGSKOLA	1701-96	191
			ÅLANDS HANDELSLÄROVERK	1279-31	511
			ÅLANDS HOTELL- OCH RESTAURANGSK	1419-24	760
			ÅLANDS HUSMODERSSKOLA	1388-96	744
			*ÅLANDS KV.HEMSLÖJDSKOLA	1839-26	340 LAKANNUT -77
			ÅLANDS LANTMANNASKOLA	1510-55	211
			ÅLANDS LYCEUM	0962-84	162
YHT.-PAPERITEHTAAT MATARAN AK.	1152-58	331	ÅLANDS Sjöfartsläroverk	1569-55	411
YHT.-PAPERITEHTAAT LOTILAN AK.	1151-75	331	ÅLANDS Sjömansskola	1573-34	411
*Yhteiskunnallinen Korkeakoulu	1905-41	810	ÅLANDS Tekniska skola	1029-42	310
YHTIENÄISKOULUN LUKIO	0092-20	162	ÅLANDS YRKESKOLA	1110-75	322
YKSIT-HIEROMADPISTO K.JUNTUNEN	1344-73	690	ÅSHÖJDENS GYMNASIUM	0005-18	162
YLEISRADION AMMATTIOPISTO	1579-20	450			
*YLEISRADION KOULUTUSTOMISTO	1579-20	450			
*YLISEN VAJAAMIELISHOIT.KOULU	1339-05	630			
YLISTARON LUKIO	0945-86	162			
*YLISTARON Yhteislukio	0945-86	162			
			ÄHTÄRIN KANSALISOPISTO	2218-74	192

NIMI	NUMERO	TYYPPI
ÄHTÄRIN LUKIO	0973-32	162
ÄHTÄRIN SEUDUN AMMATTIKOULU	1111-82	322
*ÄHTÄRIN YHTEISKOULU	0973-32	161 NIMENMUUTOS -69
ÄÄNEKOSKEN AMMATTIKOULU	1112-65	322
ÄÄNEKOSKEN KANSALAISOPISTO	2197-04	192
*ÄÄNEKOSKEN KAUPPAOPPILAITOS	1278-57	511
*ÄÄNEKOSKEN KOTITEOLLISUUSKOULU	1816-31	340 YHD.-76 ENT.1836-86
ÄÄNEKOSKEN LUKIO	0974-15	162
*ÄÄNEKOSKEN YHTEISKOULU	0974-15	161 NIMENMUUTOS -73
ÖSTERBOTTENS CENTRALYRKESSKOLA	1037-59	321
ÖSTRA NYLANDS FOLKHÖGSKOLA	1702-79	191
ÖSTRA NYLANDS YRKESSKOLA	1113-49	322
*ÖSTRA SVENSKA LÄROVERKET	0026-47	161 NIMENMUUTOS -77
ÖVERBY TRÄDGÅRDS-LANTBRUKSSK.	1509-17	211