

# tilastotiedotus statistisk rapport

Arkisto

Tilastokeskus  
Statistikcentralen

1974

Tiedustelut - Förfrågningar

Päiväys - Datum

N:o - Nr

Heikki Havén  
Lea Tirkkonen  
Hanna-Kaisa Hämäläinen  
Puh. 645121

10.06.1974

KO 1974:6

OPPIlaitosluettelo  
LÄROANSTALTSFÖRTECKNING  
31.12.1973

## SISÄLLYSLUETTELO

Sivu

Alkusanat	II
Oppilaitos	III
Oppilaitosten ryhmittely	III-IV
Oppilaitoksen yksilöinti	IV
Oppilaitoksen omistaja	IV-V
Oppilaitoksen sijainti	V
Oppilaitosluettelon rakenne	VI
Oppilaitosten ryhmittely	VII
Oppilaitosluettelo	
Oppilaitokset oppilaitostyyppin mukaan	1-43
Oppilaitokset kunnittain	45-69
Aakkoshakemisto	71-94

## INHÅLLSFÖRTECKNING

Sida

Förord	XI
Läroanstalt	XII
Läroanstalternas gruppering	XII-XIII
Läroanstaltens identifiering	XIII
Läroanstaltens ägare	XIII-XIV
Läroanstaltens belägenhet	XIV
Läroanstaltsförteckningens uppbyggnad	XV
Läroanstalternas gruppering	XVI
Läroanstaltsförteckning	
Läroanstalterna enligt läroanstaltstyp	1-43
Läroanstalterna kommunvis	45-69
Alfabetiskt register	71-94

Alkusanat

Koulutustilastoja koskevaan kehittämistyöhön liittyen on tilastokeskuksessa laadittu oppilaitosluettelo ja oppilaitosten ryhmittely. Oppilaitosluettelon julkaisemisella pyritään yhtenäistämään ja tehostamaan oppilaitoksia koskevien tietojen keräämistä, käsittelyä ja käyttöä.

Oppilaitosluettelo ei sisällä tässä vaiheessa vielä kaikkia oppilaitoksia. Luettelosta puuttuvat kokonaan mm. esiasteen koulut, kansa- ja peruskoulut, yleiskoulutusta antavat erityiskoulut, maantieliikenteen oppilaitokset sekä kirje- ja kieliopistot.

Oppilaitosten ryhmittelyä käsiteltiin luonnosvaiheessa Tilastollisen neuvottelukunnan koulutustilastojaostossa, jossa jäseninä olivat opetusministeriön, kouluhallituksen, ammattikasvatushallituksen, maataloushallituksen, metsähallituksen, kauppa- ja teollisuusministeriön, työvoimaministeriön ammatinvalinnanohjaustoimiston, valtakunnansuunnittelutoimiston ja tilastokeskuksen edustajat. Luokituksesta pyydettiin lausunnot koulu- ja työvoimaviranomaisilta, eräiltä tutkimuslaitoksilta sekä eräiltä järjestöiltä ja oppilaitoksilta. Useista yksityiskohdista neuvoteltiin asiantuntijoiden kanssa.

Tilastokeskuksen kaikki toimialat käsittävässä toimialaluokituksessa <sup>1)</sup> opetusryhmän (931) oppilaitoksia koskeva alajaottelu on sama kuin oppilaitosluettelon 1- ja 2-numeroiseksi merkitty ryhmittely. Oppilaitosluettelossa yksityiskohtaisin ryhmittelytaso on 3-numeroinen, jota voidaan käyttää tarvittaessa toimialaluokituksen 6-numeroisena moodina liittämällä oppilaitoskoodin eteen koodinnumero 931.

Edellisen vuoden vastaavaan julkaisuun verrattuna on nyt julkaistavasta luettelosta poistettu yksilöintinumeron mukainen luettelo-osa. Tätä koskevat tiedot ovat saatavissa tilastokeskuksen koulutustilastotoimistosta. Luettelo on lisätty oppilaitosten kunnittainen luettelo.

---

1) Toimialaluokitus (TOL), Tilastokeskus, Käsikirjoja n:o 4, syyskuu 1972.

## Oppilaitos

Luokiteltavana yksikkönä on oppilaitos. Oppilaitoksella tarkoitetaan hallinnollista yksikköä, joka jollakin paikallisella alueella harjoittaa koulutus-toimintaa. Sen tunnusmerkkejä ovat esimerkiksi rehtori tai muu vastaava johtaja, opettajat ja oppilaat sekä tilinpitovelvollisuus.

Koska oppilaitos- ja koulutuskäsitteitä käytetään usein epätasaisesti, on tässä yhteydessä korostettava, että oppilaitos ja koulutus ovat kaksi eri asiaa. Oppilaitos on opetusalan toimintayksikkö, kun taas koulutus on siinä harjoitettavaa toimintaa. Tämän toiminnan luokittelu<sup>1)</sup> suoritetaan koulutuksen lajin tai sisällön mukaan. Uusien oppilaitosten "syntymisen" ja toimivien oppilaitosten lakkaamisen käytännöllinen määrittäminen tehdään kolmen tekijän varassa: 1. oppilaitostyyppi, 2. omistajatyypin ja 3. sijaintikunta. Jos kaksi tekijää samanaikaisesti muuttuu, tapahtuu myös yksikkömuutos. Eräissä tapauksissa myös muut käytännön seikat voivat vaikuttaa yksikköjen määrittämiseen ja samanapysyvyyteen.

## Oppilaitosten ryhmittely

Oppilaitokset on ryhmitelty yhdeksään pääryhmään, joita koodin ensimmäinen numero osoittaa seuraavasti:

1. Yleiskoulutusta antavat oppilaitokset
- 2-7. Ammatillista ja muuta erityiskoulutusta keskisasteella antavat oppilaitokset
  2. Maa- ja metsätalousoppilaitokset
  3. Tekniikan ja käsityön oppilaitokset
  4. Kuljetuksen ja tietoliikenteen oppilaitokset
  5. Kauppa- ja toimistoalan oppilaitokset
  6. Hoitoalan oppilaitokset
  7. Muut keskiasteen ammatilliset oppilaitokset
8. Korkean asteen oppilaitokset
9. Muut oppilaitokset tai muu koulutustoiminta

Pääryhmiä muodostettaessa ensimmäisenä luokitteluperusteena on ollut koulutus-

---

1) Ks. Koulutusluokittelu, Tilastokeskus, Käsikirjoja n:o 1.

luokituksessa käytetyn koulutusasteen mukainen jaottelu. Keskiasteen ammatillista koulutusta antavien oppilaitosten ryhmittely perustuu soveltuvin osin koulutusluokituksessa esiintyvään koulutusalaryhmittelyyn.

Koska eräissä tapauksissa samassa oppilaitoksessa annetaan koulutusta eri koulutusasteilla ja -aloilla, luokitellaan tällaiset oppilaitokset sen koulutusasteen ja -alan mukaan, jolla on eniten oppilaita. Eräissä tapauksissa edellä esitettyä pääperiaatetta ei sovelleta, jos oppilaitoksen tärkeimmäksi koulutus-toiminnaksi yleisesti katsotaan jokin muu koulutus kuin se, missä on eniten oppilaita. Rajatapauksissa ratkaisuun voi vaikuttaa myös oppilaitoksen asema ja merkitys koko koulutusjärjestelmässä.

### Oppilaitoksen yksilöinti

Oppilaitoksille on annettu niiden yksilöimiseksi tunnusnumero. Se on liiketunnusta koskevan asetuksen n:o 411/1970 mukainen ja vastaa lähinnä sen 1 §:n 2 momentin tarkoittaman alayksikön numerointia. Liiketunnusjärjestelmä on parhailaan kehitteillä. Tässä yhteydessä tunnusjärjestelmä ilmeisesti uusitaan, kuitenkin siten, että nykyisestä tunnusjärjestelmästä voidaan vaivattomasti siirtyä uuteen tunnusjärjestelmään. Oppilaitoksille on alustavasti varattu numerosarja 3 100 000 - 3 119 999. Tällä hetkellä käyttöön on otettu sarja 3 100 000 - 3 109 999, josta oppilaitosluettelossa käytetään neljää viimeistä numeroa. Yksilöintitunnuksen tarkistusosa on laskettu edellä mainitun asetuksen 2 §:n mukaisesti. Tarkistusosa käy ilmi oppilaitosluettelossa siten, että 2-numeroinen tarkistusosa on yhdistetty yksilöintitunnuksen perään väliviivalla. Yksilöintitunnukset antaa tilastokeskus.

### Oppilaitoksen omistaja

Oppilaitoksen omistusolosuhteista käytetään 3-numeroista koodia, jonka ensimmäinen numero tarkoittaa omistajaa seuraavasti:

- 1 = yksityinen
- 2 = valtio
- 3 = kunta
- 4 = kuntainliitto
- 6 = ulkomaalainen (alle 50 %, yli 20 %)
- 7 = ulkomaalainen (yli 50 %)
- 9 = muu

Kaksi seuraavaa numeroa tarkoittaa juridista muotoa seuraavasti:

- 11 = yksityinen henkilö
- 12 = kuolinpesä, perikunta
- 13 = verotusyhtymä
- 14 = avoin yhtiö
- 15 = konkurssipesä
- 21 = kommandiittiyhtiö
- 22 = laivan isännistö (ei Oy)
- 31 = osakeyhtiö
- 32 = keskinäinen yhtiö
- 33 = säästöpankki
- 34 = avustus- tai eläkekassa, eläkesäätiö
- 35 = asunto-osakeyhtiö
- 41 = osuuskunta
- 51 = säätiö, rahasto
- 52 = rekisteröity yhdistys
- 53 = rekisteröimätön yhdistys
- 61 = julkinen viranomainen
- 62 = julkinen liikelaitos
- 63 = julkisoikeudellinen yhteisö
- 71 = valtiokirkko, seurakunta
- 72 = muu uskonnollinen yhdyskunta
- 90 = muu juridinen muoto

Omistajaa ja juridista muotoa koskevia luokituksia on yksityiskohtaisemmin selvitetty institutionaalisten sektoreiden luokittelujen yhteydessä, Tilastokeskus, Käsikirjoja n:o 5, 1974.

### Oppilaitoksen sijainti

Oppilaitoksen sijaintikuntaa osoittava koodi on Kansaneläkelaitoksen 3-numeroinen kuntakoodi. Koodiin liittyy väliviivalla myös tarkistusosa, joka kuuluu järjestelmään modulo 10, kertoimilla 3, 9, 1. Oppilaitoksen sivuosastot, jos ne sijaitsevat eri kunnassa kuin oppilaitoksen pääosa, on tässä rekisterissä sijoitettu kuulumaan samaan kuntaan kuin oppilaitoksen pääosa.

Oppilaitoksen sijaintilääniä osoittava 2-numeroinen koodi on seuraavan sisältoinen:

- |                     |                       |
|---------------------|-----------------------|
| 01 = Uudenmaan      | 07 = Pohjois-Karjalan |
| 02 = Turun ja Porin | 08 = Kuopion          |
| 03 = Ahvenanmaa     | 09 = Keski-Suomen     |
| 04 = Hämeen         | 10 = Vaasan           |
| 05 = Kymen          | 11 = Oulun.           |
| 06 = Mikkelin       | 12 = Lapin            |

Kuntamuutokset 1.1.1974. Jos oheista oppilaitosluetteloa käytetään vuotta 1974 koskevien aineistojen yhteydessä on huomattava, että

629	Pyhämaa on liitetty	895	Uuteenkaupunkiin
070	Haapasaari	285	Kotkaan

ja että Kuhmoisten kunta on siirretty 04 Hämeenläänistä 09 Keski-Suomen läänin. Kuntien osaliitoksia ei ole mahdollista tässä yhteydessä selvittää.

### Oppilaitosluettelon rakenne

Oppilaitosluettelo on kolmiosainen. Ensimmäisessä osassa ovat systemaattisen oppilaitosluokituksen mukaisessa järjestyksessä sellaiset oppilaitokset, jotka ovat tarkasteltavan vuoden aikana olleet toiminnassa tai joiden toimintaa ei ole lakkautettu. Oppilaitosnumeron, oppilaitostyyppi-, omistajatyypin-, kunta- ja lääninumeron lisäksi tässä osassa ovat tiedot oppilaitosten osoitteista.

Toisessa osassa ovat edellisen osan oppilaitokset ryhmitelty kunnittain. Kunnan alueella sijaitsevat oppilaitokset on lueteltu oppilaitostyyppijärjestyksessä. Oppilaitoksen nimen lisäksi tässä osassa ovat oppilaitoksen yksilöintinumero, oppilaitostyyppitunnus ja omistajatyypitunnus. Oppilaitosten sivuosastot on tässä rekisterissä sijoitettu samaan kuntaan kuin oppilaitoksen pääosa.

Luettelon kolmannessa osassa ovat oppilaitokset aakkosjärjestyksessä. Aakkos- hakemistosta löytyvät oppilaitoksen yksilöintinumero ja tyyppitunnus. Toimivat oppilaitokset löytyvät tyyppitunnuksen avulla luettelon ensimmäisestä eli oppilaitostyyppin mukaan systemaattisesta osasta. Sellaiset oppilaitokset, jotka on lakkautettu, liitetty toiseen oppilaitokseen tai joiden nimi on muuttunut, on varustettu ✕-merkillä. Tyyppitunnus on näissä tapauksissa ennen muutosta vallinneen tilanteen mukainen.

## OPPILAITOSTEN RYHMITTELY

- 1 Yleiskoulutusta antavat oppilaitokset
  - 11 Esiasteen koulut
    - 111 Lastentarhat
    - 112 Leikkikoulut
    - 113 Esikoulut
    - 114 Erityislastentarhat
  - 12 Kansa- ja peruskoulut
    - 121 Kansakoulut
    - 122 Kansalaiskoulut
    - 123 Peruskoulun ala-asteen koulut
    - 124 Peruskoulun ylä-asteen koulut
  - 13 Erityiskoulut
    - 131 Kuulovammaisten koulut
    - 132 Näkövammaisten koulut
    - 133 Liikuntavammaisten koulut
    - 134 Apukoulut
    - 139 Muut yleiskoulutusta antavat erityisoppilaitokset
  - 14 Kunnalliset keskikoulut
    - 141 Kunnalliset keskikoulut
  - 15 Valtion oppikoulut
    - 151 Normaalilyseot
    - 152 Muut lyseot
    - 153 Lukiot
    - 154 Keskikoulut
    - 155 Iltaoppikoulut
  - 16 Kunnalliset ja yksityiset oppikoulut
    - 161 Keskikoulun ja lukion käsittävät koulut
    - 162 Lukiot
    - 163 Keskikoulut
    - 164 Iltaoppikoulut
    - 165 Iltakeskikoulut
  - 19 Muut yleiskoulutusta antavat oppilaitokset
    - 191 Kansanopistot ja -korkeakoulut.
    - 192 Kansalais- ja työväenopistot
    - 193 Harjoittelukoulut
- 2 Maa- ja metsätalousoppilaitokset
  - 21 Maatalousalan oppilaitokset
    - 211 Maatalousoppilaitokset
    - 212 Maitotalousoppilaitokset

## VIII

- 213 Puutarhaoppilaitokset
- 214 Invaliidien maatalousoppilaitokset
- 219 Muut maatalousalan oppilaitokset
- 22 Metsä- ja puutalousoppilaitokset
  - 221 Metsäopistot
  - 222 Puutalousopistot
  - 223 Metsätyönjohtajakoulut
  - 224 Metsäkoulut
  - 225 Metsätyökoulut
  - 226 Metsäkonekoulut
  - 229 Muut metsäoppilaitokset
- 3 Tekniikan ja käsityön oppilaitokset
  - 31 Teknilliset oppilaitokset
    - 310 Teknilliset oppilaitokset
  - 32 Yleiset ammattikoulut
    - 321 Valtion ammattikoulut
    - 322 Kuntainliittojen ammattikoulut
    - 323 Kuntien ammattikoulut
  - 33 Erikoisalojen ammattioppilaitokset
    - 331 Teollisuuslaitosten ammattikoulut
    - 332 Käsityö- ja palveluammattien ammattikoulut
    - 333 Invaliidien ja aistivikaisten ammattikoulut
    - 334 Ammattioppilaskoulut
    - 339 Muut erikoisalojen ammattioppilaitokset
  - 34 Kotiteollisuusoppilaitokset
    - 340 Kotiteollisuusoppilaitokset
- 4 Kuljetuksen ja tietoliikenteen oppilaitokset
  - 41 Meriliikenteen oppilaitokset
    - 411 Merenkulkuopistot
    - 412 Merimiesammattikoulut
    - 413 Ahtausalan oppilaitokset
  - 42 Lentoliikenteen oppilaitokset
    - 420 Lentoliikenteen oppilaitokset
  - 43 Rautatieliikenteen oppilaitokset
    - 430 Rautatieliikenteen oppilaitokset
  - 44 Maantieliikenteen oppilaitokset
    - 440 Maantieliikenteen oppilaitokset

- 45 Tietoliikenteen oppilaitokset
  - 450 Tietoliikenteen oppilaitokset
- 49 Muut liikenteen oppilaitokset
  - 491 Huolinta-alan oppilaitokset
  
- 5 Kauppa- ja toimistoalan oppilaitokset
  - 51 Kauppaoppilaitokset
    - 511 Kauppaoppilaitokset
    - 512 Invaliidien kauppa- ja toimistoalan oppilaitokset
  - 52 Liikealan erikoiskoulut
    - 520 Liikealan erikoiskoulut
  - 59 Muut kauppa- ja toimistoalan oppilaitokset
    - 599 Muut kauppa- ja toimistoalan oppilaitokset
  
- 6 Hoitoalan oppilaitokset
  - 61 Sairaanhoidon oppilaitokset
    - 610 Sairaanhoidon oppilaitokset
  - 62 Lastenhoito-oppilaitokset
    - 620 Lastenhoito-oppilaitokset
  - 63 Vajaamielishoitajakoulut
    - 630 Vajaamielishoitajakoulut
  - 64 Kauneushoito-oppilaitokset
    - 640 Kauneushoito-oppilaitokset
  - 69 Muut hoitoalan oppilaitokset
    - 690 Muut hoitoalan oppilaitokset
  
- 7 Muut keskiasteen ammatilliset ja muuta erityiskoulutusta antavat oppilaitokset
  - 71 Taidealan oppilaitokset
    - 711 Kuvaamataiteen oppilaitokset
    - 712 Teatterioppilaitokset
    - 713 Musiikkioppilaitokset
  - 72 Sotilas-, vartiointi- ja suojelualojen oppilaitokset
    - 721 Sotilasalan ammatilliset oppilaitokset
    - 722 Rajavartiotalan oppilaitokset
    - 723 Palo-, poliisi-, tullialan yms. oppilaitokset
  - 73 Urheilu-, askartelunohjaaja- yms. oppilaitokset
    - 731 Urheiluopistot
    - 732 Askartelu- ja nuoriso-ohjaajaoppilaitokset

- 74 Kotitalous- sekä hotelli- ja ravintola-alan oppilaitokset
  - 741 Kotitalousopistot
  - 742 Talouskoulut
  - 743 Kotitalouskoulut
  - 744 Emäntäkoulut
  - 745 Kodinhoitajaoppilaitokset
  - 746 Hotelli- ja ravintola-alan oppilaitokset
  - 747 Aistivikaisten kotitalousalan oppilaitokset
- 75 Kurssikeskukset
  - 751 Ammatilliset kurssikeskukset
- 79 Muut keskiasteen ammatilliset oppilaitokset
  - 790 Muut keskiasteen ammatilliset oppilaitokset

## 8 Korkean asteen oppilaitokset

- 81 Korkeakoulut
  - 810 Korkeakoulut
- 82 Opettajainvalmistuslaitokset
  - 821 Lastentarhaseminaarit
  - 822 Va. opettajakorkeakoulut ja seminaarit
  - 823 Ammatillisten oppilaitosten opettajaopistot
  - 829 Muut opettajainvalmistuslaitokset
- 83 Sotilasalan korkean asteen oppilaitokset
  - 831 Kadettikoulu ja sotakorkeakoulu
  - 839 Muut sotilasalan korkean asteen oppilaitokset
- 84 Toimisto- ja yhteiskunta-alojen korkean asteen oppilaitokset
  - 841 Kieli-instituutit
  - 842 Toimistoalan korkean asteen oppilaitokset
  - 843 Yhteiskunta-alan korkean asteen oppilaitokset
- 85 Taidealan korkean asteen oppilaitokset
  - 851 Kuvaamataiteen ja taideteollisuuden korkean asteen oppilaitokset
  - 853 Musiikin korkean asteen oppilaitokset
- 89 Muut korkean asteen oppilaitokset
  - 890 Muut korkean asteen oppilaitokset

## 9 Muut oppilaitokset tai muu koulutustoiminta

- 91 Kirje- ja kieliopistot
  - 911 Kirjeopistot
  - 912 Kieliopistot
- 99 Muualla mainitsemattomat ja muuta koulutustoimintaa harjoittavat oppilaitokset
  - 998 Muut oppilaitokset tai muu koulutustoiminta
  - 999 Oppilaitos tai koulutustoiminta, erityisala tuntematon

Förord

I samband med utvecklandet av utbildningsstatistiken har en läroanstaltsförteckning och gruppering av läroanstalterna uppgjorts vid statistikcentralen. Utgivandet av läroanstaltsförteckningen utgör ett led i en strävan att förenhetliga och effektivera insamlingen, behandlingen och användningen av uppgifter om läroanstalterna.

I detta skede omfattar läroanstaltsförteckningen ännu inte alla läroanstalter. I förteckningen saknas helt bl.a. skolor på förstadiet, folk- och grundskolor, allmänbildande specialskolor, läroanstalter för landsvägstrafik samt brev- och språkinstitut.

Grupperingen av läroanstalter behandlades i planeringskedet vid Statistiska rådets sektion för utbildningsstatistik, där representanter för undervisningsministeriet, skolstyrelsen, yrkesutbildningsstyrelsen, lantbruksstyrelsen, forststyrelsen, handels- och industriministeriet, arbetskraftsministeriets yrkesvägledningsbyrå, riksplaneringsbyrån och statistikcentralen var medlemmar. Om indelningen inbegärdes utlåtanden av skol- och arbetskraftsmyndigheter, några forskningsanstalter samt av vissa organisationer och läroanstalter. Många detaljer diskuterades med experter.

I statistikcentralens näringsgrensindelning <sup>1)</sup>, omfattande alla näringsgrenar, motsvarar undervisningsgruppens (931) undergruppering av läroanstalter den 1- och 2-siffriga grupperingen i läroanstaltsförteckningen. Den mest detaljerade grupperingsnivån i läroanstaltsförteckningen är 3-siffrig och kan vid behov användas som en 6-siffrig kod i näringsgrensindelningen genom att före läroanstaltskoden anteckna kodnumret 931.

Jämfört med motsvarande publikation senaste år har i den nu publicerade förteckningen bortlämnats den del där läroanstalterna ordnats enligt läroanstaltsnummer. Dessa uppgifter finns tillgängliga vid statistikcentralens byrå för utbildningsstatistik. Förteckningen har utökats med en kommunvis förteckning.

---

1) Näringsgrensindelningen (NI), Statistikcentralen, Handböcker n:o 4, september 1972.

Läroanstalt

Läroanstalten är den enhet som klassificeras. Med läroanstalt avses en administrativ enhet, som inom ett visst lokalt område bedriver utbildningsverksamhet. Dess kännetecken är t.ex. rektor eller annan motsvarande föreståndare, lärare och elever samt skyldighet att uppgöra räkenskaper.

Emedan begreppen läroanstalt och utbildning ofta används inexakt, bör i detta sammanhang framhållas, att läroanstalt och utbildning är två olika saker. Läroanstalten är en verksamhetsenhet inom undervisningsområdet, medan utbildningen är den där bedrivna verksamheten. Klassificeringen <sup>1)</sup> av denna verksamhet utförs enligt utbildningens typ eller innehåll. Då nya läroanstalter uppkommer och verksamma läroanstalter upphör definieras detta i praktiken genom tre faktorer: 1. läroanstaltstyp, 2. ägartyp och 3. kommun där läroanstalten är belägen. Om två faktorer samtidigt förändras, sker även en förändring av enheten. I vissa fall kan även andra praktiska omständigheter inverka på definieringen av enheterna och att de ej förändras.

Läroanstalternas gruppering

Läroanstalterna har grupperats i nio huvudgrupper, vilka är följande enligt kodens första siffra:

1. Allmänbildande läroanstalter
- 2-7 Läroanstalter på mellanstadiet som ger yrkes- och annan specialutbildning
  2. Läroanstalter för lant- och skogsbruk
  3. Läroanstalter för teknik och hantverk
  4. Läroanstalter för trafik och kommunikation
  5. Läroanstalter inom affärs- och kontorsbranschen
  6. Läroanstalter för vårddyrken
  7. Andra yrkesutbildningsanstalter på mellanstadiet
8. Läroanstalter på högstadiet
9. Andra läroanstalter eller annan utbildningsverksamhet

Då huvudgrupperna bildats har klassificeringen utgått från den indelning enligt utbildningsstadium som används i utbildningsklassificeringen.

---

1) Se utbildningsklassificering, Statistikcentralen, Handböcker nr 1.

Grupperingen av läroanstalter på mellanstadiet som ger yrkesutbildning baserar sig i tillämpbara delar på den klassificering enligt utbildningsområde som förekommer i utbildningsklassificeringen.

I vissa fall ges i samma läroanstalt utbildning på olika utbildningsstadier och inom olika utbildningsområden. Sådana utbildningsanstalter klassificeras därför enligt det utbildningsstadium eller område, som har det största antalet elever. I vissa fall tillämpas ej ovan framförda huvudprincip, om läroanstaltens viktigaste utbildning allmänt anses vara någon annan, än den som har det flesta antalet elever. I gränsfall kan avgörandet även bero på läroanstaltens ställning och betydelse inom hela utbildningssystemet.

#### Läroanstaltens identifiering

För att identifiera läroanstalterna har de erhållit en kodnummer. Den är uppgjord enligt förordning om affärssignum (411/1970) och motsvarar närmast den numrering av underenheten som avses i 1 § 2 momentet. Systemet för affärssigna håller som bäst på att utvecklas. I detta sammanhang kommer kodsyste- met uppenbarligen att förnyas, dock så, att man lätt kan övergå från det nuvarande kodsyste- met till ett nytt kodsyste- m. För läroanstalterna har nummerserien 3 100 000 - 3 119 999 preliminärt reserverats. För närvarande har serien 3 100 000 - 3 109 999 tagits i bruk och av denna används de fyra sista siffrorna i läroanstaltsförteckningen. Individualiseringskodens kontroll- del har uträknats enligt 2 § i nämnda förordning. I läroanstaltsförteckningen framgår kontroll- delen så, att den 2-siffriga kontroll- delen med ett bindestreck fogats efter identifieringskoden. Statistikcentralen ger identifieringskoderna.

#### Läroanstaltens ägare

För läroanstaltens ägoförhållanden används en 3-siffrig kod, vars första siffra anger ägaren enligt följande:

- 1 = privat
- 2 = stat
- 3 = kommun
- 4 = kommunförbund
- 6 = utländsk (under 50 %, över 20 %)
- 7 = utländsk (över 59 %)
- 9 = annan

De två följande siffrorna anger de juridiska formen enligt följande:

11	=	enskild person
12	=	dödsbo
13	=	skattesammanslutning
14	=	öppet bolag
15	=	konkursbo
21	=	kommanditbolag
22	=	rederi (ej aktiebolag)
31	=	aktiebolag
32	=	ömsesidigt bolag
33	=	sparbank
34	=	understöds- eller pensionskassa, pensionsstiftelse
35	=	bostadsaktiebolag
41	=	andelslag
51	=	stiftelse, fond
52	=	registrerad förening
53	=	oregistrerad förening
61	=	offentlig myndighet
62	=	offentligt affärsföretag
63	=	offentligträttsligt samfund
71	=	statskyrkan, församling
72	=	annat religiöst samfund
90	=	annan juridisk form

De klassificeringar som gäller ägare och juridisk form har utretts mera detaljerat i samband med den institutionella sektorindelningen, statistikcentralen, Handböcker nr. 5, 1974.

#### Läroanstaltens belägenhet

Koden som visar var läroanstalten är belägen är Folkpensionsanstaltens 3-siffriga kommunkod. Till koden har även med bindestreck fogats en kontroll-del, som hör till systemet modulo 10, med koefficienterna 3, 9, 1. Läroanstaltens filialavdelningar, om de befinner sig i en annan kommun än läroanstaltens huvuddel.

Den 2-siffriga kod som visar i vilket län läroanstalten är belägen har följande innehåll:

01	=	Nylands	07	=	Norra Karelen
02	=	Åbo och Björneborgs	08	=	Kuopio
03	=	Åland	09	=	Mellersta Finlands
04	=	Tavastehus	10	=	Vasa
05	=	Kymmene	11	=	Uleåborgs
06	=	S:t Michels	12	=	Lapplands

Kommunförändringar 1.1.1974. Om vidstående läroanstaltsförteckning används i samband med material för år 1974 bör beaktas, att

629	Pyhämaa har inkorporerats med	895	Nystad
070	Aspö med	285	Kotka

och att Kuhmoinen kommun har överförts från 04 Tavastehus län till 09 Mellersta Finlands län. Det har inte varit möjligt att utreda kommuners delvisa inkorporeringar i detta sammanhang.

#### Läroanstaltsförteckningens uppbyggnad

Läroanstaltsförteckningen består av tre delar. I första delen ingår systematiskt ordnade enligt läroanstaltsklassificeringen, läroanstalter, vilka under det år undersökningen gäller, varit verksamma eller vilkas verksamhet ej inställts. Förutom läroanstaltsnummer, läroanstaltstyp, ägartyp, kommun- och länsnummer ingår uppgifter om läroanstalternas adresser i denna del.

I andra delen har läroanstalterna i föregående del grupperats kommunvis. Läroanstalterna inom kommunen har förtecknats ordnade enligt läroanstaltstyp. Förutom läroanstaltens namn ingår läroanstaltens identifieringskod, läroanstaltstypkod och ägartypkod i denna del. Läroanstalternas filialavdelningar har i detta register placerats i samma kommun som läroanstaltens huvuddel.

I förteckningens tredje del upptas läroanstalterna i alfabetisk ordning. I det alfabetiska registret finner man läroanstaltens identifieringsnummer och typkoden. Med hjälp av typkoden finner man de verksamma läroanstalterna i förteckningens första del som systematiskt ordnats enligt läroanstaltstyp. Läroanstalter som indragits, sammanslagits med en annan läroanstalt eller bytt namn, har hörsetts med beteckningen \*. Typkoden följer i dessa fall situationen innan förändringen.

## LÄROANSTALTERNAS GRUPPERING

- 1 Allmänbildande läroanstalter
  - 11 Skolor på förstadiet
    - 111 Barntädgårdar
    - 112 Lekskolor
    - 113 Förskolor
    - 114 Specialbarntädgårdar
  - 12 Folk- och grundskolor
    - 121 Folkskolor
    - 122 Medborgarskolor
    - 123 Skolor på grundskolans lågstadium
    - 124 Skolor på grundskolans högstadium
  - 13 Specialskolor
    - 131 Skolor för hörselskadade
    - 132 Skolor för synskadade
    - 133 Skolor för rörelsehämmande
    - 134 Hjälpsskolor
    - 139 Andra allmänbildande specialläroanstalter
  - 14 Kommunala mellanskolor
    - 141 Kommunala mellanskolor
  - 15 Statens läroverk
    - 151 Normallyceer
    - 152 Övriga lyceer
    - 153 Gymnasier
    - 154 Mellanskolor
    - 155 Aftonläroverk
  - 16 Kommunala och privata läroverk
    - 161 Skolor omfattande mellanskola och gymnasium
    - 162 Gymnasier
    - 163 Mellanskolor
    - 164 Aftonläroverk
    - 165 Aftonmellanskolor
  - 19 Andra allmänbildande läroanstalter
    - 191 Folkhögskolor och -akademier
    - 192 Medborgar- och arbetarinstitut
    - 193 Övningskolor
- 2 Läroanstalter för lant- och skogsbruk
  - 21 Läroanstalter för lantbruk
    - 211 Lantbruksläroanstalter
    - 212 Mjölkhushållningsläroanstalter

- 213 Trädgårdsläroanstalter
- 214 Lantbruksläroanstalter för invalider
- 219 Andra läroanstalter för lantbruk
- 22 Läroanstalter för skogsbruk och trähushållning
  - 221 Forstinstitut
  - 222 Trähushållningsinstitut
  - 223 Skogsarbetsledarskolor
  - 224 Forstskolor
  - 225 Skogsarbetsskolor
  - 226 Skogsmaskinskolor
  - 229 Andra läroanstalter för skogsbruk
- 3 Läroanstalter för teknik och hantverk
  - 31 Tekniska läroanstalter
    - 310 Tekniska läroanstalter
  - 32 Allmänna yrkesskolor
    - 321 Statens yrkesskolor
    - 322 Kommunförbundens yrkesskolor
    - 323 Kommunernas yrkesskolor
  - 33 Specialyrkesskolor
    - 331 Industriföretagens yrkeskolor
    - 332 Hantverks- och servicebranschens yrkesskolor
    - 333 Yrkesskolor för invalider och handikappade
    - 334 Yrkeslärlingskolor
    - 339 Andra specialyrkesskolor
  - 34 Hemslöjdsläroanstalter
    - 340 Hemslöjdsläroanstalter
- 4 Läroanstalter för transport och kommunikation
  - 41 Sjöfartsskolor
    - 411 Sjöfartsläroverk
    - 412 Sjömansyrkesskolor
    - 413 Stuveritekniska läroanstalter
  - 42 Luftfartsskolor
    - 420 Luftfartsskolor
  - 43 Läroanstalter för järnvägstrafik
    - 430 Läroanstalter för järnvägstrafik
  - 44 Läroanstalter för landsvägstrafik
    - 440 Läroanstalter för landsvägstrafik

- 45 Läroanstalter för kommunikation
  - 450 Läroanstalter för kommunikation
- 49 Andra läroanstalter för transport
  - 491 Speditionsbranschens läroanstalter

5 Läroanstalter inom affärs- och kontorsbranschen

- 51 Handelsläroanstalter
  - 511 Handelsläroanstalter
  - 512 Läroanstalter inom affärs- och kontorsbranschen för invalider
- 52 Specialläroanstalter inom affärsbranschen
  - 520 Specialläroanstalter inom affärsbranschen
- 59 Andra läroanstalter inom affärs- och kontorsbranschen
  - 599 Andra läroanstalter inom affärs- och kontorsbranschen

6 Läroanstalter för vårdyrken

- 61 Sjukvårdsläroanstalter
  - 610 Sjukvårdsläroanstalter
- 62 Barnvårdsskolor
  - 620 Barnvårdsskolor
- 63 Skolor för vård av utvecklingsstörda
  - 630 Skolor för vård av utvecklingsstörda
- 64 Skolor för skönhetsvård
  - 640 Skolor för skönhetsvård
- 69 Andra skolor för vårdyrken
  - 690 Andra skolor för vårdyrken

7 Andra yrkesutbildnings- och specialutbildningsanstalter på mellanstadiet

- 71 Konstskolor
  - 711 Läroanstalter för de bildande konsterna
  - 712 Läroanstalter för teater
  - 713 Läroanstalter för musik
- 72 Militär-, bevaknings- och skyddsskolor
  - 721 Militärskolor
  - 722 Gränsbevakningens läroanstalter
  - 723 Brand-, polis-, tullväsendets o.dyl. läroanstalter
- 73 Läroanstalter för utbildning av idrotts- och sysselsättningsledare o.dyl,
  - 731 Idrottsinstitut
  - 732 Läroanstalter för utbildning av ungdomsledare

- 74 Hushålls- samt hotell- och restaurangbranschens läroanstalter
  - 741 Institut för huslig ekonomi
  - 742 Hushållsskolor
  - 743 Skolor för huslig ekonomi
  - 744 Vårdinneskolor
  - 745 Hemvårdarinneskolor
  - 746 Hotell- och restaurangbranschens läroanstalter
  - 747 Läroanstalter inom huslig ekonomi för handikappade
- 75 Kurscentraler
  - 751 Yrkeskurscentraler
- 79 Andra yrkesutbildningsanstalter på mellanstadiet
  - 790 Andra yrkesutbildningsanstalter på mellanstadiet
  
- 8 Läroanstalter på högstadiet
  - 81 Högskolor
    - 810 Högskolor
  - 82 Lärarutbildningsanstalter
    - 821 Barnträdgårdsseminarier
    - 822 Interimistiska lärarhögskolor och seminarier
    - 823 Läroanstalter för utbildning av yrkesskollärare
    - 829 Andra lärarutbildningsanstalter
  - 83 Militärskolor på högstadiet
    - 831 Kadettskolan och krigshögskolan
    - 839 Andra militärskolor på högstadiet
  - 84 Läroanstalter på högstadiet inom kontorsbranschen och samhällssektorn
    - 841 Språkinstitut
    - 842 Läroanstalter på högstadiet inom kontorsbranschen
    - 843 Läroanstalter på högstadiet inom den sociala sektorn
  - 85 Konstskolor på högstadiet
    - 851 Läroanstalter på högstadiet för de bildande konsterna och konstindustrin
    - 853 Läroanstalter på högstadiet för musik
  - 89 Andra läroanstalter på högstadiet
    - 890 Andra läroanstalter på högstadiet
  
- 9 Andra läroanstalter eller annan utbildningsverksamhet
  - 91 Brevinstitut och språkskolor
    - 911 Brevinstitut
    - 912 Språkskolor
  - 99 Andra icke nämnda läroanstalter och läroanstalter som bedriver annan utbildningsverksamhet
    - 998 Andra läroanstalter eller annan utbildningsverksamhet
    - 999 Läroanstalt eller utbildningsverksamhet, okänt specialområde

OPPILAITOKSET OPPILAITOSTYYPIN MUKAAN  
LÄROANSTALTERNÄ ENLIGT LÄROANSTALTTSTYP

NJMERO OPPILAITOKSEEN NIMI TYYPPI OMIKST. KUNTA LÄÄNI LÄHISOITE POSTINRO POSTITOIMIPAIKKA

1 YLEISKOULUTUSTA ANTAVAT OPPILAITOKSET

14 KUNNALLISET KESKIKOULUT

141 KUNNALLISET KESKIKOULUT

0135-60	ALAJÄRVEN KUNNALL.KESKIKOULU	141	361	005-5	10		62900	ALAJÄRVI
0136-85	ALASTARON KUNNALL.KESKIKOULU	141	361	006-4	02	1 KP	32440	ALASTARO
0138-42	ALAVIESKAN-RAUTION KUNN.KESKIK.	141	361	009-1	11		85200	ALAVIESKA
0179-13	AURANLAAKSON KUNN. KESKIKOULU	141	361	219-6	02		21800	KYRÖ 3
0141-47	EVON KIRKONKYLÄN KUNN. KESKIK.	141	361	045-9	07	KESKUSKOULU	81200	KALTIMO
0140-63	ENONKOSKEN KUNNALL.KESKIKOULU	141	361	046-8	06		58175	ENONKOSKI
0146-59	HALIKON KUNNALL.KESKIKOULU	141	361	073-4	02	KURUNTIE 5	24800	HALIKKO
0147-33	HALSUAN KUNNALL.KESKIKOULU	141	361	074-3	10		69510	HALSUA
0148-15	HARJAVALLAN KUNNALL.KESKIKOULU	141	361	079-8	02		29200	HARJAVALTA
0149-56	HAUJON KUNNALL.KESKIKOULU	141	361	083-5	04		14700	HAUHO
0449-95	HAUKIVUJREN KUNN.KESKIKOULU	141	361	085-3	06		51600	HAUKIVUORI
0154-31	HIMANGAN KUNNALL.KESKIKOULU	141	361	095-4	10		68100	HIMANKA
0031-08	HIRVENSALMEN KUNN. KESKIKOULU	141	361	097-2	06		52550	HIRVENSALMI
0155-14	HÖLLÖLÄN KUNNALL.KESKIKOULU	141	361	098-1	04		15860	SALPAKANGAS
0167-87	IISALMEN KUNNALL.KESKIKOULU	141	361	140-1	08		74120	IISALMI 2
0158-60	IKAALISTEN KUNNALL.KESKIKOULU	141	361	143-8	02		39500	IKAALINEN
0035-38	JOROISTEN KUNN. KESKIKOULU	141	361	171-3	06	KPI	79600	JOROINEN
0173-22	JÄMIJÄRVEN KUNNALL.KESKIKOULU	141	361	181-4	02	KOSKENPÄÄNTIE 1	38800	JÄMIJÄRVI
0439-14	JÄMSÄNKOSKEN KUNN.KESKIKOULU	141	361	183-2	09		42300	JÄMSÄNKOSKI
0047-75	KALVOLAN KUNN. KESKIKOULU	141	361	210-5	04		14500	IITTALA
0180-56	KARJALO-JAN-SAMMATIN KUNN.KK.	141	361	223-3	01		09120	KARJALOHJA
0132-13	KARVIAN KUNNALL.KESKIKOULU	141	361	230-7	02		39930	KARVIA
0193-53	KAUSTISEN-ULLAVAN KUNN.KESKIK.	141	361	236-1	10		69600	KAUSTINEN
0184-86	KEITTELEEN KUNNALL.KESKIKOULU	141	361	239-8	08		72600	KEITELE
0187-25	KEMPELEEN KUNNALL.KESKIKOULU	141	361	244-4	11	YLIKYLÄ	90440	KEMPELE
0190-21	KIHNIÖN KUNNALL.KESKIKOULU	141	361	250-9	02		39820	KIHNIÖ
0211-91	KIIHTELYSVAARAN KUNN.KESKIK.	141	361	251-8	07		82140	KIIHTELYSVR
0219-44	KONTIOLAHDEN KUNN.KESKIKOULU	141	361	276-5	07		81100	KONTIOLAHTI
0221-65	KOSKEN TL.-MARTT.-MELLIL. K.KK	141	361	284-8	02		31500	KOSKI T.L.
0226-73	KÄLVÄN KUNNALL.KESKIKOULU	141	361	315-7	10		68300	KÄLVÄ
0451-09	LAIHIAN KUNN.KESKIKOULU	141	361	399-1	10		66400	LAIHIA KK
0458-85	LAIITILAN-PYHÄRANNAN KUNN.KESKIK	141	361	400-8	02	URHEILUTIE 11	23800	LAIITILA
0228-35	LAPINLAHDEN KUNNALL.KESKIKOULU	141	361	402-6	08		73100	LAPINLAHTI
0229-18	LAPPAJÄRVEN KUNNALL.KESKIKOULU	141	361	403-5	10		62600	LAPPAJÄRVI
0230-55	LOIMAAN-METSÄMAAN KUNN. KESKIK	141	361	431-0	02		22210	LOIMAA KK
0231-30	LOPEN KUNNALL.KESKIKOULU	141	361	433-8	04		12700	LOPPI
0233-61	MIEHIKKÄLÄN KUNN.KESKIKOULU	141	361	489-7	05	PP 1	49700	MIEHIKKÄLÄ
0235-59	MJHKKSEV KUNNALL.KESKIKOULU	141	361	494-3	11	KP 1	91500	MUHOS
0452-99	MÄNTSÄLÄN KUNN.KESKIKOULU	141	361	505-0	01		04600	MÄNTSÄLÄ
0240-21	VJRMÄRKUN KUNNALL.KESKIKOULU	141	361	537-1	02		29600	NDORMARKKU
0242-94	ORIPÄÄN-PÖYTYÄN KUNN. KESKIK.	141	361	561-0	02		32500	ORIPÄÄ

NUMERO	OPPILAITOKSEN NIMI	TYYPPI	OMIST.	KUNTA	LÄÄNI	LÄHISOITE	POSTINRO	POSTITOIMIPAIKKA
0243-77	PAAVOLAN KUNNALL. KESKIKOULU	141	361	575-7	11		92400	RUUKKI
0244-50	PARKANON KUNNALL. KESKIKOULU	141	361	581-2	02		39700	PARKANO
0247-57	PERHON KUNNALL. KESKIKOULU	141	361	584-9	10		69950	PERHO
0440-52	PERVIÖN KUNN. KESKIKOULU	141	361	586-7	02		25500	PERNIÖ
0250-69	PIELAVEDEN KUNNALL. KESKIKOULU	141	361	595-9	08		72400	PIELAVESI
0332-87	PIIKKIÖN KUNNALL. KESKIKOULU	141	361	602-0	02	5 KP	21500	PIIKKIÖ
0333-60	POLVIJÄRVEN KUNNALL. KESKIKOULU	141	361	607-5	07		83700	POLVIJÄRVI
0111-27	PUNKAHARJUN KUNN. KESKIKOULU	141	361	618-5	06		58500	PUNKASALMI
0340-95	PJSULAN-SOMERNIEMEN KUNN. KK.	141	361	622-2	01		03850	PUSULA
0342-51	PYHÄJOEN-MERIJÄRVEN KUNN. KK.	141	361	625-9	11		86100	PYHÄJOKI
0344-18	RAVITASALMEN KUNNALL. KESKIKOULU	141	361	681-9	06		58900	RANTASALMI
0345-81	RAUMAN MLKN KUNNALL. KESKIKOULU	141	361	685-5	02		26510	UOTILA
0453-72	RAUTALAMMIN KUNN. KESKIKOULU	141	361	686-4	08	1 KP	77700	RAUTALAMPI
0349-48	REISJÄRVEN KUNNALL. KESKIKOULU	141	361	691-0	11	KESKUSKOULU	85900	REISJÄRVI
0113-90	RIISTAVEDEN KUNN. KESKIKOULU	141	361	297-6	08		71160	RIISTAVESI
0459-68	RIISTIINAN KUNN. KESKIKOULU	141	361	696-5	06		52300	RIISTIINA
0357-38	SIEVIN KUNNALL. KESKIKOULU	141	361	746-7	11		85410	SIEVI KK
0358-11	SIIKAISTEN KUNNALL. KESKIKOULU	141	361	747-6	02		29810	SIIKAJOKI
0359-44	SIIKAJEN KUNNALL. KESKIKOULU	141	361	748-5	11		92320	SIIKAJOKI
0249-53	SIILIN KUNNALL. KESKIKOULU	141	361	594-0	06		76850	NAARAJÄRVI
0360-33	SIPPOLAN KUNNALL. KESKIKOULU	141	361	754-0	05		46710	SIPPOLA
0363-89	SJMERJY-KIIKALAN KUNN. KESKIK.	141	361	761-4	04	KP 3	31400	SOMERO
0460-57	SULKAVAN KUNN. KESKIKOULU	141	361	768-7	06		58700	SULKAVA
0461-80	SYSMÄN KUNN. KESKIKOULU	141	361	781-6	06	3 KP	19700	SYSMÄ
0462-63	SÄÄMINGIN KUNN. KESKIKOULU	141	361	740-3	06		57210	SLN 21
0117-13	TAIVASSAL-KUSTAVIN KUNN KESKIK	141	361	833-6	02		23310	TAIVASSALO
0367-02	TAMMELAN KUNNALL. KESKIKOULU	141	361	834-5	04		31300	TAMMELA
0359-75	TERVON KUNNALL. KESKIKOULU	141	361	844-6	08		72210	TERVO
0370-07	TEUVAN KUNNALL. KESKIKOULU	141	361	846-4	10	KP 1	64700	TEUVA
0372-70	TJJPÖVAARAN KUNN. KESKIKOULU	141	361	856-5	07		82730	TUPOVAARA
0374-37	TYRNÄVÄN KUNNALL. KESKIKOULU	141	361	859-2	11		91800	TYRNÄVÄ
0142-20	UIMAHARJUN KUNNALL. KESKIKOULU	141	361	045-9	07		81280	UIMAHARJU
0375-10	JLVILAN-KULLAAN KUNN. KESKIK.	141	361	886-8	02	FRIITALA	28400	ULVILA
0376-43	UTAJÄRVEN KUNNALL. KESKIKOULU	141	361	889-5	11		91600	UTAJÄRVI
0380-88	VEHMAAN KUNNALL. KESKIKOULU	141	361	918-6	02		23200	VINKKILÄ
0443-59	VESANNON KUNN. KESKIKOULU	141	361	921-4	08		72300	VESANTO
0382-45	VETELIN KUNNALL. KESKIKOULU	141	361	924-1	10		69700	VETELI
0393-29	VIEREMÄN KUNNALL. KESKIKOULU	141	361	925-0	08		74200	VIEREMÄ
0444-82	VIRTAIN KUNN. KESKIKOULU	141	361	936-0	04	KOULUTIE 12	34800	VIRRAT
0388-31	YLI-IIN KUNNALL. KESKIKOULU	141	361	972-8	11		91200	YLI-II
0339-14	YLIKIIHINGIN KUNN. KESKIKOULU	141	361	973-7	11		91300	YLIKIIHINKI
0445-65	YLISTARON KUNN. KESKIKOULU	141	361	975-5	10		61400	YLISTARO KK
0391-36	YLÄVEEN-PAATTISTEN KUNN. KESKIK	141	361	979-1	02		21900	YLÄNE
0127-94	YPÄJÄN KUNN. KESKIKOULU	141	361	981-0	04		32100	YPÄJÄ

15 VALTION OPPIKOULUT

151 NORMAALIYSEOT

NUMERO	OPPILAITOKSEN NIMI	TYYPPI	OMIST.	KUNTA	LÄÄNI	LÄHISOIITE	POSTINRO	POSTITOIMIPAIKKA
0083-39	HELSEINGIN NORMAALILYSE0	151	261	091-8	01	RATAKATU 4	00120	HELSEINKI 12
0842-72	HELSEINGIN YHTEISNORMAALILYSE0	151	261	091-8	01	MÄKIPELLONTIE 19	00320	HELSEINKI 32
0599-10	JULUV NJRMAALILYSE0	151	261	564-7	11	T.PAKKALANK.19	90140	OULU 14
0777-30	SVEVSKA NORMAALILYCEUM	151	261	091-8	01	UNIONSG 2	00130	H:FORS 13
0817-65	TAMPEREEN NORMAALILYSE0	151	261	837-2	04	KUOKKAMAANTIE 16	33800	TAMPERE 80
0836-21	TJ3JV NJRMAALILYSE0	151	261	853-8	02	MESTARINKATU 2	20810	TURKU 81
152 MUUT LYSE0T								
0004-35	ALPPILAV YHTEISLYSE0	152	261	091-8	01	TAMMISAARENK 2	00510	HELSEINKI 51
0005-18	ANDRA SVENSKA LYCEUM	152	261	091-8	01	STUREGATAN 6	00510	H:FORS 51
0024-80	B3XG6 LYCEUM	152	261	612-1	01	GYMNASIEG 10	06100	BORGA 10
0035-11	EKENÄS SAMLYCEUM	152	261	835-4	01	FLEMINGSG.17	10600	EKENÄS
0039-67	ESPOON YHTEISLYSE0	152	261	049-5	01		02780	KAUKLAHTI
0058-22	FJ3SSAV YHTEISLYSE0	152	261	061-5	04	HÄMEENTIE 29	30100	FORSZA 10
0061-27	GAMLA KARLEBY SV.SAMLYCEUM	152	261	272-9	10	BANERGATAN 2	67100	GKBY 10
0066-30	HAAPAMAEN YHTEISLYSE0	152	261	249-9	09	RIIHONTIE 13	42800	HAAPAMAÄKI
0071-66	HAMINAN YHTEISLYSE0	152	261	075-2	05	KAIVOKATU 8	49400	HAMINA
0072-81	HANGON YHTEISLYSE0	152	261	078-9	01	ESPLANADI 77	10900	HANKO
0073-64	HAVGÖ SAMLYCEUM	152	261	078-9	01	SKOLGATAN 9-11	10900	HANGÖ
0079-50	HEINOLAN YHTEISLYSE0	152	261	088-0	06	RAJAKATU 4	18100	HEINOLA 10
0081-72	HELSEINGIN KAKSOISYHTEISLYSE0	152	261	091-8	01	MÄKELÄNKATU 93	00610	HELSEINKI 61
0032-55	HELSEINGIN LYSE0	152	261	091-8	01	KALEVANK.8-10	00100	HELSEINKI 10
0088-42	HELSEINGIN TOINEN LYSE0	152	261	091-8	01	TORKKELINK 6	00500	HELSEINKI 50
0076-56	H:F3RS SVENSKA SAMLYCEUM	152	261	091-8	01	ARKADIAGATAN 24	00100	H:FORS 10
0100-79	HÄMEENLINNAN LYSE0	152	261	109-8	04	LINNANKATU 12-14	13100	HML 10
0101-52	HÄMEENLINNAN TYTTÖLYSE0	152	261	109-8	04	EROTTAJAKATU 5	13130	HML 13
0318-49	HÄMEEVJISTON YHTEISLYSE0	152	261	837-2	04	SATAMAKATU 11	33200	TAMPERE 20
0152-68	IISALMEN YHTEISLYSE0	152	261	140-1	08	HAUKINIEMENK.12	74100	IISALMI
0157-06	ILOMANTIN YHTEISLYSE0	152	261	146-5	07		82900	ILOMANTSI
0158-96	IMATRAN YHTEISLYSE0	152	261	153-9	05	KANAVAKATU 6	55100	IMATRA 10
0193-77	JOENSUUN LYSE0	152	261	167-6	07	KIRKKOKATU 23	80100	JOENSUU 10
0195-34	JJEVSUUN TYTTÖLYSE0	152	261	167-6	07	KOSKIKATU 8	80100	JOENSUU 10
0306-97	KALLAVEDEN YHTEISLYSE0	152	261	297-6	08	MAAHERRANK.2	70100	KUOPIO 10
0259-37	KANNAKSEN YHTEISLYSE0	152	261	398-2	04	KANNAKSENK.20	15100	LAHTI 10
0725-09	KARAN YHTEISLYSE0	152	261	694-7	04	KALEVANK. 13-17	11100	RIIHIMÄKI 10
0403-08	KARINIEMEN YHTEISLYSE0	152	261	398-2	04	LAHDENK. 6	15110	LAHTI 11
0252-32	KARIS-BILLNÄS SAMLYCEUM	152	261	220-6	01	NAROGATAN	10300	KARIS
0253-15	KARJAAN YHTEISLYSE0	152	261	226-6	01	TORIKATU 10	10300	KARJAA
0292-51	KATARIIVAN YHTEISLYSE0	152	261	285-7	05	KYMENLAAKSONK.25	48100	KOTKA 10
0775-73	KATEDRALSKOLAN I ÅBO	152	261	853-8	02	KLOSTERG.11	20700	ÅBO 70
0325-52	KERIMÄEN YHTEISLYSE0	152	261	246-2	06		58200	KERIMÄKI
0326-36	KIIMINGIN YHTEISLYSE0	152	261	255-4	11		90900	KIIMINKI
0413-89	KIMPISEV YHTEISLYSE0	152	261	405-3	05	POHJOLÄNK.6	53100	LPR 10
0282-87	KIURUVEDEN YHTEISLYSE0	152	261	263-7	08		74700	KIURUVESI
0287-90	KJCKJLAV YHTEISLYSE0	152	261	272-9	10	TORIKATU 41 A	67100	KOKKOLA 10
0293-35	KJTKAN YHTEISLYSE0	152	261	285-7	05	ALLINTIE 20	48220	KOTKA 22
0295-41	KJUVJLAV YHTEISLYSE0	152	261	286-6	05	TIETOTIE 4	45100	KOUVOLA 10
0339-25	K3JJVUHAN YHTEISLYSE0	152	261	091-8	01	LIISANKATU 13	00170	HELSEINKI 17

NUMERO	OPILAITOKSEV NIMI	TYYPPI	OMIST.	KUNTA	LÄÄNI	LÄHISOITE	POSTINRO	POSTITOIMIPAIKKA
0304-24	KJOPION KLASS. YHTEISLYSEO	152	261	297-6	08	OPISTOTIE 1	70200	KUOPIO 20
0305-07	KJOPION LYSEO	152	261	297-6	08	PUIJONKATU 18	70100	KUOPIO 10
0308-53	KUOPION YHTEISLYSEO	152	261	297-6	08	LINNAPELLONK.25	70500	KUOPIO 50
0315-88	KUUSANKOSKEN YHTEISLYSEO	152	261	306-5	05	LINTAKATU 46	45700	KUUSANKOSKI
0317-55	LAJASALON YHTEISLYSEO	152	261	091-8	01	KOULUTANHUA 1	00840	HELSINKI 84
0412-64	LAPPEENRANNAN YHTEISLYSEO	152	261	405-3	05	LÖNNROTINK.3	53100	LPR 10
0414-62	LAPJAV YHTEISLYSEO	152	261	408-0	10	SALINMÄENT.1	62100	LAPUA
0416-29	LAUNEEEN YHTEISLYSEO	152	261	398-2	04	BRANDENSTEIN.K.5	15700	LAHTI 70
0429-40	LÄJÄN YHTEISLYSEO	152	261	427-3	01	BRANDENSTEIN.G27	08100	LOHJA 10
0431-61	LOVIISAN YHTEISLYSEO	152	261	434-7	01	KIRKKOKATU 7	07900	LOVIISA
0432-45	LOVISA SVENSKA SAMLYCEUM	152	261	743-0	10	ANNI SWANINK.6	07900	LOVISA
0762-52	MARTTILAN YHTEISLYSEO	152	261	491-6	06	KIRKKOKATU 1	60100	SEINÄJOKI 10
0508-85	MIKKELIN YHTEISLYSEO	152	261	564-7	11	MAUNONKATU 1	50130	MIKKELI 13
0600-90	MYLLYTULLIN YHTEISLYSEO	152	261	564-7	11	KESKUSKATU 45	90100	OULU 10
0601-73	JULJAN YHTEISLYSEO	152	261	580-3	05	KAJAANINKATU 3	90100	OULU 10
0638-62	PARIKKALAN YHTEISLYSEO	152	261	593-1	06	ANNANKATU 5	59100	PARIKKALA
0642-41	PIEKSAMEN YHTEISLYSEO	152	261	564-7	11	PRESID.PUISTOK.6	76100	PMK 10
0598-37	POKITTÖRMÄN YHTEISLYSEO	152	261	609-3	02	PIISPANK. 24-26	90100	OULU 10
0652-14	PORIN LYSEO	152	261	609-3	02	PUUTARHAKATU 5	28100	PORI 10
0654-87	PÖRIN TYTTÖLYSEO	152	261	612-1	01	LYSEOKATU 6	28130	POPI 13
0657-27	PORVOON YHTEISLYSEO	152	261	853-8	02	MERIKATU 1	06100	PORVOO 10
0660-22	PUBLAN YHTEISLYSEO	152	261	632-3	07	AITTAKARINK. 10	20100	TURKU 10
0660-86	PYHÄSELÄN YHTEISLYSEO	152	261	837-2	04	ASEMAKATU 10	82200	HAMMASLAHTI
0815-82	PYYNIKIN YHTEISLYSEO	152	261	678-1	11	PYÖRÄMÄENTIE 4	33230	TAMPERE 23
0713-78	RAAHEEN YHTEISLYSEO	152	261	684-6	02	KOULUKATU 5	92100	RAAHE
0719-64	RAJMAN YHTEISLYSEO	152	261	684-6	02	KIRKKOK.15	26100	RAUMA 10
0720-53	RAUMANMEREN YHTEISLYSEO	152	261	853-8	02	KAPTEENINK.1	26100	RAUMA 10
0722-69	RAUNISTILAN YHTEISLYSEO	152	261	694-7	04	TORIKATU 5-7	20300	RAUMA 10
0724-25	RIIHIMÄEN YHTEISLYSEO	152	261	285-7	05	TEISKONTTIE 16	11130	TURKU 30
0291-78	RUOTSINSALMEN YHTEISLYSEO	152	261	405-3	05	PORRASSALMENK.30	48100	RIIHIMÄKI 13
0752-88	SAIMAAN YHTEISLYSEO	152	261	678-1	11	KIRKKOKATU 1	53600	KOTKA 10
0753-61	SALOISTEN YHTEISLYSEO	152	261	734-8	02	SAVONNIEMENK.6	92160	LPR 60
0755-28	SALJAN YHTEISLYSEO	152	261	837-2	04	KIRKKOKATU 16	92160	SALONEN
0757-91	SAMMON YHTEISLYSEO	152	261	491-6	06	SALON 10	24300	SALO 10
0507-52	SAVILAHDEN YHTEISLYSEO	152	261	740-3	06	TAMPERE 54	33540	TAMPERE 54
0759-57	SAVOLINNAAN YHTEISLYSEO	152	261	740-3	06	MIKKELI 10	50100	MIKKELI 10
0750-95	SAVONNIEMEN YHTEISLYSEO	152	261	740-3	06	SLN 10	57100	SLN 10
0763-36	SEINÄJÄEN YHTEISLYSEO	152	261	743-0	10	SEINÄJOKI 10	60100	SEINÄJOKI 10
0764-19	SIILINJÄRVEN YHTEISLYSEO	152	261	749-4	08	SIILINJÄRVI	71800	SIILINJÄRVI
0767-65	SONKAJÄRVEN YHTEISLYSEO	152	261	762-3	08	SONKAJÄRVI	74300	SONKAJÄRVI
0772-27	SUVENJÄRVEN YHTEISLYSEO	152	261	778-8	08	SUVENJOKI	77600	SUVENJOKI
0774-90	SVENSKA FLICKLYCEET I H:FORS	152	261	091-8	01	H:FORS 12	00120	H:FORS 12
0446-49	SVENSKA KLASS. LYCEUM I ÅBO	152	261	853-8	02	ÅBO 50	20500	ÅBO 50
0813-36	TAMMERKOSKEN YHTEISLYSEO	152	261	837-2	04	TAMPERE 10	33100	TAMPERE 10
0815-42	TAMPEREEN KLASS. YHTEISLYSEO	152	261	837-2	04	TAMPERE 10	33100	TAMPERE 10
0820-60	TAMPEREEN KLASS. YHTEISLYSEO	152	261	837-2	04	TAMPERE 20	33200	TAMPERE 20
0827-30	TOIJALAN YHTEISLYSEO	152	261	864-8	04	TOIJALA	37800	TOIJALA
0296-81	TORKKELIN YHTEISLYSEO	152	261	286-6	05	TIIETOTIE 3	45100	KOUVOLA 10
0334-64	TURUN KLASILLINEN YHTEISLYSEO	152	261	853-8	02	ESKELINKATU 4	20100	TURKU 10

NJMERO	OPPILOIKKSEV NIMI	TYYPPI	OMIST.	KUNTA	LÄÄNI	LÄHISOITE	POSTINRO	POSTITOIMIPAIKKA
0835-48	TURUN LYSEO	152	261	853-8	02	AURAKATU 13	20100	TURKU 10
0838-94	TJRJN TYTTÖLYSEO	152	261	853-8	02	LUOSTARINKATU 13	20700	TURKU 70
0845-12	TJLJN YHTEISLYSEO	152	261	091-8	01	ARKADIANK.26	00100	HELSINKI 10
0876-14	UUDEKAUPUNGIN YHTEISLYSEO	152	261	895-0	02	VIIKAISTENK.3	23500	UUSIKAUPUNKI
0890-73	VAASAN YHTEISLYSEO	152	261	905-8	10	KIRKKOPUIST. 27	65100	VAASA 10
0899-35	VAASANPUISTIKON YHTEISLYSEO	152	261	905-8	10	VAASANPUIST. 8	65120	VAASA 12
0896-69	VARKAUDEN YHTEISLYSEO	152	261	915-9	08	WAHLINK 1	78100	VARKAUS 10
0898-25	VASA SVENSKA FLICKLYCEUM	152	261	905-8	10	KYRKQESPL.12-14	65100	VASA 10
0899-09	VASA SVENSKA LYCEUM	152	261	905-8	10	SKOLHUSG 31	65100	VASA 10
0904-02	VIIALAN YHTEISLYSEO	152	261	928-7	04		37830	VIIALA
0909-15	VIROLAHDEN YHTEISLYSEO	152	261	935-1	05	VIROJOKI	49900	VIROLAHTI
0914-83	VÄHÄRAUMAN YHTEISLYSEO	152	261	609-3	02	AATUNTIE 6	28600	PORI 60
0153-83	YLÄ-SAVON YHTEISLYSEO	152	261	140-1	08	PÄIVIÖNK.8	74100	IISALMI
0950-11	A30 SVENSKA SAMLYCEUM	152	261	853-8	02	TORNGATAN 4	20100	ÅRD 10
0952-84	ÅLANDS LYCEUM	152	261	478-7	03		22100	MARIEHAMN
	153 LUKIOT							
0045-02	ENON LUKIO	153	261	045-9	07		81200	KALTIMO
	154 KESKIKOULUT							
0015-99	HARTOLAN KESKIKOULU	154	261	081-7	06		19600	HARTOLA
0016-72	ISOJOEN KESKIKOULU	154	261	151-1	10		64900	ISOJOKI
0012-43	KIRKKOPUISTON TYTTÖKOULU	154	261	091-8	01	YRJÖNKATU 18	00120	HELSINKI 12
0052-35	KUOREVEDEN KESKIKOULU	154	261	299-4	04		35600	HALLI
0020-50	MAANINGAN KESKIKOULU	154	261	476-9	08		71750	MAANINKA
0021-34	PERÄSEINÄJOEN KESKIKOULU	154	261	589-4	10		61100	PERÄSEINÄJK
0022-17	SAAREN KESKIKOULU	154	261	728-3	05		59510	MAIRONIEMI
0013-26	TURUN TYTTÖKOULU	154	261	853-8	02	AURAKATU 16	20100	TURKU 10
	155 ILTAOPPIKOULUT							
0417-02	JYVÄSKYLÄN ILTAOPPIKOULU	155	261	179-5	09	YLIOPISTONK.13	40100	JYVÄSKYLÄ 10
0027-20	SEINÄJOEN ILTAOPPIKOULU	155	261	743-0	10	KIRKKOKATU 16	60100	SEINÄJOKI 10
0894-20	VALTION ILTAOPPIKOULU	155	261	091-8	01	KALEVANKATU 8-10	00100	HELSINKI 10
	16 YKSITYISOPPIKOULUT							
	161 KESKIKOULUN JA LUKION KÄSITTÄVÄT KOULUT							
0006-74	APOLLON YHTEISKOULU	161	152	091-8	01	APOLLONKATU 11	00100	HELSINKI 10
0007-81	ARKADIAN YHTEISLYSEO	161	131	091-8	01	ARKADIANKATU 28	00100	HELSINKI 10
0009-48	ASKJLAN YHTEISKOULU	161	361	018-3	01		07510	VAKKOLA
0008-64	AJRAJOEN YHTEISKOULU	161	152	853-8	02	PAPINTIE 4	20540	TURKU 54
0023-73	BJÖRNEBORGS SVENSKA SAMSKOLA	161	131	609-3	02	OTAVANKATU 16	28100	BJÖRNEBORG 1
0033-71	DRJMSO SVENSKA SAMSKOLA	161	152	091-8	01	ÄDVÄGEN 10 A	00200	H:FORS 20
0046-92	ELIMÄEN YHTEISKOULU	161	152	044-0	05		47200	ELIMÄKI
0038-84	EMÄKÖSKEN YHTEISKOULU	161	361	536-2	04	RUSKEEPÄÄNK.30	37120	NOKIA 2

NJMERD	OPILAITOKSEV NIMI	TYYPPI	OMIST.	KUNTA	LÄÄNI	LÄHISOIITE	POSTINRO	POSTITOIMIPAIKKA
0040-72	ETELÄ-ESPOON YHTEISKOULU	161	152	049-5	01	LOHTIE	02170	HAUKILAHTI
0041-89	ETELÄ-KAARELAN YHTEISKOULU	161	152	091-8	01	RUNONLAULAJ.T.40	00420	HELSINKI 42
0042-52	EURAJOEN YHTEISKOULU	161	152	051-4	02		27100	EURAJOKI
0043-46	EURAN YHTEISKOULU	161	361	050-5	02		27510	EURA
0057-49	FORSSAN YHTEISKOULU	161	361	061-5	04	OPINTIE 4	30420	FORSSA 42
0052-00	GRANKULLA SAMSKOLA	161	151	235-2	01	STATIONSV 9-11	02700	GRANKULLA
0065-56	HAAPAJÄRVEN YHTEISKOULU	161	152	069-7	11	POHDINKATU 9	85800	HAAPAJÄRVI
0058-53	KALEHON YHTEISKOULU	161	152	049-5	01	HAKAMAANTIE 1	02100	TAPIOLA
0069-86	HAKUNILAN YHTEISKOULU	161	361	092-7	01		01200	HAKUNILA
0070-18	HAMINAN YHTEISKOULU	161	131	075-2	05	PAPPILANKATU 10	49400	HAMINA
0075-21	HARJUN YHTEISKOULU	161	152	837-2	04	VALLERINKATU 11	33270	TAMPERE 27
0078-77	HEINOLAN YHTEISKOULU	161	361	088-0	06	HIIDENHAUD.TIE 2	18100	HEINOLA 10
0080-99	HEINÄVEJEN YHTEISKOULU	161	361	090-9	06		79700	HEINÄVESI
0107-49	HELSINGE SVENSKA SAMSKOLA	161	152	092-7	01		01510	HELSINGE
0085-52	HELSINGIN SAKSALAINEN KOULU	161	152	091-8	01	MALMINKATU 14	00100	HELSINKI 10
0086-85	HELSINGIN SUOMAL.YHTEISKOULU	161	131	091-8	01	ISONNEVANTIE 8	00300	HELSINKI 30
0087-68	HELSINGIN SUOMAL-VENÄL KOULU	161	152	091-8	01	KIRJOKALLIONT 2	00430	HELSINKI 43
0090-63	HELSINGIN UUSI YHTEISKOULU	161	131	091-8	01	RAPAKIVENTIE 6	00710	HELSINKI 71
0091-47	HELSINGIN YHTEISLYSEO	161	131	091-8	01	RINTINPOLKU 2	00940	HELSINKI 94
0092-20	HELSINGIN YHTENÄISKOULU	161	152	091-8	01	LOUHENTIE 3	00610	HELSINKI 61
0093-03	HELSINGIN YKSITYISLYSEO	161	152	091-8	01	NORDENSKIÖLD.K.1	00250	HELSINKI 25
0095-75	HERTTONIEMEN YHTEISKOULU	161	131	091-8	01	KETTUTIE 6	00800	HELSINKI 80
0084-12	AIN RAVSK-SUOM.YHTEISLYSEO	161	131	091-8	01	LAIVURINKATU 3	00150	HELSINKI 15
0096-59	HONKAJOEN YHTEISKOULU	161	361	099-0	02		38950	HONKAJOKI
0097-33	HYVINKÄÄN UUSI YHTEISKOULU	161	361	106-1	01	RUNEBERGINK.12	05800	HYVINKÄÄ
0098-16	HYVINKÄÄN YHTEISKOULU	161	152	106-1	01	UUDENMAANKATU 17	05800	HYVINKÄÄ
0104-75	HÄMEENKYLÄN YHTEISKOULU	161	152	108-7	01	HIEKKATIE	01630	HÄMEENKYLÄ
0099-49	HÄMEENKYLÄN YHTEISKOULU	161	361	108-9	02		39100	HÄMEENKYRÖ
0102-36	HÄMEENLINNAN YHTEISKOULU	161	131	109-8	04		13210	HML 21
0151-10	IIN YHTEISKOULU	161	131	139-1	11	VIERTOKATU 1	91100	IIN
0154-66	IITIN YHTEISKOULU	161	152	142-9	05		47400	KAUSALA 2
0156-23	ILMAJOEN YHTEISKOULU	161	152	145-6	10		60800	ILMAJOKI 4
0159-79	INKEROISTEN YHTEISKOULU	161	152	754-0	05		46900	INKEROINEN
0150-01	ISOKYRÖN YHTEISKOULU	161	152	152-0	10		61500	ISOKYRÖ
0152-74	ITÄ-UUDENMAAN YHTEISKOULU	161	152	407-1	01		07820	PORLAMMI
0192-94	JALASJÄRVEN YHTEISKOULU	161	152	164-9	10		61600	JALASJÄRVI
0196-17	JOENSUUN YHTEISKOULU	161	152	167-6	07	KOULUK.9	80110	JOENSUU 11
0197-40	JOKELAN YHTEISKOULU	161	152	858-3	01		05400	JOKELA
0198-80	JOUTSAN YHTEISKOULU	161	361	172-2	09		19650	JOUTSA
0199-63	JOUTSENJON YHTEISKOULU	161	152	173-1	05		54100	JOUTSENO
0201-10	JUHANA TERTTUAN YHTEISKOULU	161	152	853-8	02	HANSAKATU 2	20140	TURKU 14
0209-79	JJRVAN YHTEISKOULU	161	361	175-9	10		66300	JURVA
0202-76	JUVAN YHTEISKOULU	161	152	178-6	06		51900	JUVA
0208-96	JÄRVENPÄÄN YHTEISKOULU	161	131	186-9	01		04400	JÄRVENPÄÄ
0253-41	KALAJOEN YHTEISKOULU	161	361	208-6	11	KP 2	85100	KALAJOKI
0254-24	KALEVAN YHTEISKOULU	161	152	837-2	04	SALHOJANKATU 33	33500	TAMPERE 50
0255-07	KALLIJON YHTEISKOULU	161	131	091-8	01	PORTHANINK.15	00530	HELSINKI 53
0257-70	KANGASNIEMEN YHTEISKOULU	161	152	213-2	06		51200	KANGASNIEMI
0258-53	KANKAANPÄÄN YHTEISLYSEO	161	152	214-1	02	KESKUSKATU 28	38700	KANKAANPÄÄ

NUMERO	OPPILAITOKSEN NIMI	TYYPPI	OMIST.	KUNTA	LAANI	LÄHISOITE	POSTINRO	POSTITOIMIPAIKKA
0250-75	KANNUKSEN YHTEISKOULU	161	361	217-8	10		69100	KANNUUS
0261-58	KARJULAN YHTEISKOULU	161	152	201-3	05		48600	KARHULA
0264-55	KARJALAN YHTEISKOULU	161	131	091-8	01	PARAISTENTIE 3	00280	HELSINKI 28
0265-88	KARJASILLAN YHTEISKOULU	161	152	564-7	11	LINTULAMMENTIE	90150	OULU 15
0266-61	KARKKILAN YHTEISKOULU	161	152	224-2	01	KOULUKATU 7	03600	KARKKILA
0320-40	KARTTULAN YHTEISKOULU	161	152	227-9	08		72100	KARTTULA
0268-28	KAUHAJDEN YHTEISLYSEÖ	161	152	232-5	10		61800	KAUHAJOKI KK
0259-01	KAUHAVAN YHTEISKOULU	161	361	233-4	10	KP 4	62200	KAUHAVA
0270-40	KAUNIAISTEN SUOM. YHTEISKOULU	161	152	235-2	01	KASAVUORENTIE 1	02700	KAUNIAINEN
0321-23	KELLOKOSKEN YHTEISKOULU	161	152	858-3	01		04500	KELLOKOSKI
0274-79	KEMIN YHTEISKOULU	161	152	240-8	12	PAJARINRANTA	94100	KEMI 10
0324-79	KERAVAN UUSI YHTEISKOULU	161	361	245-3	01	KALEVANTIE 12	04200	KERAVA
0275-52	KERAVAN YHTEISKOULU	161	361	245-3	01	ALEKSISKIVENT. 18	04200	KERAVA
0277-19	KEURUUN YHTEISKOULU	161	361	249-9	09	KEURUUNTIE 18	42700	KEURUU
0281-54	KIUKAISTEN YHTEISKOULU	161	361	262-8	02	TEININTIE 4	27400	KTUKAINEN
0283-60	KIVERIÖN YHTEISKOULU	161	361	398-2	04	LAHTI 20	15200	LAHTI 20
0284-44	KIVIRISTIN YHTEISKOULU	161	361	408-0	10	KP 7	62100	LAPUA
0285-27	KOKEMÄEN YHTEISKOULU	161	361	271-0	02	HAAPIONKATU 13	32800	KOKEMÄKI
0286-00	KOKKOLAN YHTEISKOULU	161	361	272-9	10	KUUSITIE 3	67200	KOKKOLA 20
0322-06	KONTULAN YHTEISKOULU	161	152	091-8	01	SAKARA 5	00940	HELSINKI 94
0288-73	KORPILAHDEN YHTEISKOULU	161	361	277-4	09		41800	KORPILAHTI
0289-55	KORSON YHTEISKOULU	161	131	092-7	01	KISATIE	01450	KORSO
0294-18	KOTKA SVENSKA SAMSKOLA	161	152	285-7	05	KEISARINMAJANT 9	48230	KOTKA 23
0297-64	KOJVOLAN YHTEISKOULU	161	152	286-6	05	SALPAUSSELÄNK. 36	45100	KOIVOLA 10
0300-77	KUHMOSTEN YHTEISKOULU	161	152	291-2	04	KP 2	17800	KUHMOTINEN
0302-67	KULMAKOULU	161	151	091-8	01	MERITULLINK. 33	00170	HELSINKI 17
0303-41	KJLÖSAAREN YHTEISKOULU	161	131	091-8	01	STÄHLBERGINKUJA	00570	HELSINKI 57
0307-70	KUOPION YHTEISKOULU	161	131	297-6	08	MINNA CANTH.K 46	70100	KUOPIO 10
0309-37	KJPPAKANKAAN YHTEISKOULU	161	131	915-9	08	URHEILUKATU 15	78210	VARKAUS 21
0311-58	KUPIITTAAN YHTEISKOULU	161	152	853-8	02	SIREENIKUJA 1	20720	TURKU 72
0312-32	KURIKAN YHTEISKOULU	161	361	301-0	10		61300	TURKKA 2
0323-96	KYRKSLÄTTS SAMSKOLA	161	131	257-2	01	ONNENTIE 18	02400	KYRKSLÄTT
0317-45	KÄPYLÄN YHTEISKOULU	161	131	091-8	01		00600	HELSINKI 60
0330-14	KÄRKÖLÄN YHTEISKOULU	161	361	316-6	04		16600	JÄRVELÄ
0401-42	LAANILAN YHTEISKOULU	161	152	564-7	11	HINTANTIE 66	90600	OULU 60
0404-98	LAHDEN YHTEISKOULU	161	151	398-2	04	KIRKKOKATU 2	15110	LAHTI 11
0434-01	LAHNJKSEN YHTEISKOULU	161	361	049-5	01		02960	ODILAMPI
0408-11	LAMMIN YHTEISKOULU	161	152	401-7	04	HÄMEENTIE 35	16900	LAMMI
0410-33	LAPIINPUISTON YHTEISLYSEÖ	161	131	091-8	01	RINTINPOLKU 2	00940	HELSINKI 94
0435-91	LAPPEENRANNAN YHTEISKOULU	161	361	405-3	05	RATAKATU 20	53100	LPR 10
0499-52	LASSINKALLION YHTEISKOULU	161	152	564-7	11	KAARRETIE 14	90500	OULU 50
0415-46	LAJKAAN YHTEISKOULU	161	152	410-9	09		41340	LAUKAA KK
0418-92	LAURITSALAN YHTEISKOULU	161	152	405-3	05	HALLITUSKATU 22	53300	LPR 30
0420-07	LAUTTASAAREN YHTEISKOULU	161	152	091-8	01	ISOKAARI 19	00200	HELSINKI 20
0421-97	LAVIAN YHTEISKOULU	161	152	413-6	02		38600	LAVIA
0422-70	LEMPIÄLÄN-VESILAHDEN YHTEISK.	161	152	418-1	04		37500	LEMPÄLÄ
0423-53	LEPPÄVAARAN YHTEISKOULU	161	361	049-5	01	VERÄJÄPELLONT.	02600	LEPPÄVAARA
0424-37	LEPPÄVIRRAN YHTEISKOULU	161	152	420-0	08		79100	LEPPÄVIRTA
0426-50	LIEVESTUOREN YHTEISKOULU	161	152	410-9	09		41400	LIEVESTUORE

NUMERO	OPILAITOKSEN NIMI	TYYPPI	OMIST.	KUNTA	LÄÄNI	LÄHIOSOITE	POSTINRO	POSTITOIMIPAIKKA
0427-83	LIMINGAN YHTEISKOULU	161	361	425-5	11		91900	LIMINKA
0109-05	LINNAJOEN YHTEISKOULU	161	361	612-1	01	EDEL FELT .BULEV 2	06100	PORVOO
0428-66	LIPERIN YHTEISKOULU	161	361	426-4	07		83100	LIPERI
0430-88	LOIMAAN YHTEISKOULU	161	152	430-1	02	SEPPÄLÄNKATU	32200	LOIMAA
0501-09	MALMIV YHTEISKOULU	161	131	091-8	01	HIETAKUMMUNT.1	00700	HELSINKI 70
0502-99	MANNERHEIMINTIEN YHTEISKOULU	161	131	091-8	01	LEHTIKUUSENT.4	00270	HELSINKI 27
0503-72	MAUNULAN YHTEISKOULU	161	131	091-8	01	KUUSIKKOTIE 3	00630	HELSINKI 63
0504-55	MEILAHDEN YHTEISKOULU	161	131	091-8	01	KUUSITIE 12	00270	HELSINKI 27
0505-39	MERIKARVIAN YHTEISKOULU	161	361	484-2	02		29900	MERIKARVIA
0506-12	MESSUKYLÄN YHTEISKOULU	161	152	837-2	04	HANHENMÄENKATU 2	33560	TAMPERE 56
0509-68	MIKKELIN YHTEISKOULU	161	152	491-6	06	O.MANNISENK.8-10	50100	MIKKELI 10
0402-25	MINERVA SKOLAN	161	152	091-8	01	APOLLOGATAN 12	00100	H:FORS 10
0510-65	MIVVA CANTHIN YHTEISKOULU	161	152	297-6	08	RUOTSINKATU 35	70600	KUOPIO 60
0511-80	MUHIJÄRVEN YHTEISKOULU	161	361	493-4	02		38460	MUHIJÄRVI
0522-38	MUKKULAN YHTEISKOULU	161	361	398-2	04	TUHTOKATU 2	15240	LAHTI 24
0513-47	MJNKKINIEMEN YHTEISKOULU	161	152	091-8	01	LAAJALAHDENT 21	00330	HELSINKI 33
0514-20	MUNKKIVJOREN YHTEISKOULU	161	152	091-8	01	RAUMANTIE 4	00350	HELSINKI 35
0515-03	MUNKSVÄS SVENSKA SAMSKOLA	161	152	091-8	01	SOLNAVÄGEN 18-20	00330	H:FORS 33
0516-93	MYLLYKOSKEN YHTEISKOULU	161	152	754-0	05		46800	MYLLYKOSKI
0523-11	MYLLYPURON YHTEISKOULU	161	152	091-8	01	YLÄKIVENRINNE 4	00920	HELSINKI 92
0517-76	MYNÄMÄEN YHTEISKOULU	161	152	503-2	02		23100	MYNÄMÄKI
0327-19	MYYRMÄEN YHTEISKOULU	161	152	092-7	01	VIRTATIE 3	01600	MYYRMÄKI
0518-59	MÄKELÄNRINTEEN YHTEISKOULU	161	152	091-8	01	MÄKELÄNKATU 47	00550	HELSINKI 55
0520-71	MÄNTYHARJUN YHTEISKOULU	161	361	507-8	06		52700	MÄNTYHARJU
0521-54	MÄNTÄN YHTEISKOULU	161	361	506-9	04		35820	MÄNTTÄ 2
0552-56	VAANTALIN YHTEISKOULU	161	361	529-8	02	KRISTOFFERINK.1	21100	NAANTALI
0553-30	NÄKKILAN YHTEISKOULU	161	361	531-7	02		29250	NÄKKILÄ
0555-46	NIVALAN YHTEISKOULU	161	361	535-3	11		85500	NIVALA
0556-86	NJKIAN YHTEISKOULU	161	152	536-2	04	KYVYINKATU 47	37100	NOKIA
0557-59	NUMMEN YHTEISKOULU	161	152	540-9	01		09810	NUMMI
0559-26	NURMIJÄRVEN YHTEISKOULU	161	152	543-6	01		01900	NURMIJÄRVI
0551-48	NYA SVENSKA LÄROVERKET	161	151	091-8	01	STORMYRVÄGEN 22	00320	H:FORS 32
0562-21	NYA SVENSKA SAMSKOLAN	161	151	091-8	01	SANDELSGATAN 3	00260	H:FORS 26
0593-24	OKILAHDEN YHTEISKOULU	161	361	905-8	10	MYLLYKATU 2-6	65100	VAASA 10
0395-97	ORIVEDEN YHTEISKOULU	161	152	562-9	04		35300	ORIVESI
0596-70	OULAISTEN YHTEISKOULU	161	152	563-8	11	KAARIKATU 3	86300	OULAINEN
0504-13	OJLUN MJSIIKIDIPPIKOULU	161	152	564-7	11	LUOKOTIE 2	90530	OULU 53
0597-53	OJLUNKYLÄN YHTEISKOULU	161	152	091-8	01	SILTAVUODINT. 24	00640	HELSINKI 64
0503-30	OJLUNSUUN YHTEISKOULU	161	152	564-7	11	KAJAANINTIE 54	90230	OULU 23
0502-56	OJOKUMMUN YHTEISKOULU	161	361	309-2	07	KUMMUNKATU 15	83500	OJOKUMPU
0672-69	PADASJOEN YHTEISKOULU	161	361	576-6	04		17500	PADASJOKI
0534-33	PAIMION YHTEISKOULU	161	152	577-5	02		21530	PAIMIO
0636-49	PANSION YHTEISKOULU	161	152	853-8	02	METSÄARONKATU 1	20240	TURKU 24
0555-35	PAROLAN YHTEISKOULU	161	152	082-6	04	PATENIEMI	13720	PAROLA
0574-26	PATENIEMEN YHTEISKOULU	161	152	564-7	11		90800	OULU 80
0664-51	PETÄJÄVEDEN YHTEISKOULU	161	361	592-2	09		41900	PETÄJÄVESI
0567-33	PIELISJÖEN YHTEISKOULU	161	152	167-6	07	PAPPILANTIE 4	80260	JOENSUU 26
0645-70	PIRKANMAAN YHTEISKOULU	161	152	837-2	04	HAAPAKUJA 2	33900	TAMPERE 90
0647-53	PJHJÖIS-HAAGAN YHTEISKOULU	161	131	091-8	01	PIET.HANNIK.T.6	00400	HELSINKI 40

NUMERO	OPPILAITOKSEN NIMI	TYYPPI	OMIST.	KUNTA	LÄÄNI	LÄHISOITE	POSTINRO	POSTITOIMIPAIKKA
0648-37	POHJOIS-HELSINGIN YHTEISKOULU	161	152	091-8	01	MOISIONPOLKU	00730	HELSINKI 73
0649-10	PJAJJIS-TAPIOLAN YHTEISKOULU	161	131	049-5	01	SEPONTIF 2	02130	TAPIOLA 3
0650-57	POLTINAHON YHTEISKOULU	161	361	109-8	04	TURUNTIE 33	13130	HML 13
0651-31	POMARKUN YHTEISKOULU	161	361	609-4	02		29630	POMARKKU
0653-47	POJIN SUOMAL.YHTEISLYSEO	161	131	609-3	02	TASAVALLANKATU 4	28130	PORI 13
0655-18	PORKKALAN YHTEISKOULU	161	152	257-2	01	GESTERRY	02400	KIRKKONUMMT
0655-60	PORRASSALMEN YHTEISLYSEO	161	152	491-6	06	METSOLANKATU 34	50100	MIKKELI 10
0659-90	PJKALAITUMEN YHTEISKOULU	161	152	619-4	02		31900	PUNKALAUDUN
0659-64	PUOLIMATKAN YHTEISKOULU	161	361	106-1	01	VEHKOJA	05830	HYVINKÄÄ 3
0670-45	PUOTIN-HARJUN YHTEISKOULU	161	152	091-8	01	KAJAANINLINN.TIO	00900	HELSINKI 90
0715-35	RAJAMAEN YHTEISKOULU	161	152	543-6	01		05200	RAJAMÄKI
0718-81	RAUDASKYLÄN KESKIK. JA LUKIO	161	131	977-3	11		84880	YLVIESKA 88
0721-86	RAUMAN YHTEISKOULU	161	152	684-6	02	NUMMENKATU 41	26100	RAUMA 10
0736-53	RIIHIMÄEN YHTEISKOULU	161	361	694-7	04	POHJOLANKATU 8	11120	RIIHIMÄKI 12
0726-99	ROI-HUVUJREN YHTEISKOULU	161	152	091-8	01	SATUMAANPOLKU 2	00820	HELSINKI 82
0732-34	ROJKJN YHTEISKOULU	161	152	908-5	04	ROUKONTIE 24	37630	VLK 3
0729-39	RUDOLF STEINER-KOULU	161	152	091-8	01	LEHTIKUUSENTIE 6	00270	HELSINKI 27
0730-77	RUJVEJEN YHTEISKOULU	161	152	702-7	04		34600	RUUVESI
0754-45	SALON YHTEISKOULU	161	361	734-8	02	VENEMESTARINK.37	24240	SALO 24
0756-01	SALPAUSSELÄN YHTEISKOULU	161	152	398-2	04	VÄINÖNKATU 1	15800	LAHTI 80
0751-79	SAVJNLINNAN YHTEISKOULU	161	361	740-3	06	MUURARINKATU 4	57100	SLN 10
0782-33	SEINÄJOEN SEUDUN YHTEISKOULU	161	152	743-0	10	KUUSIKUJA	60100	SEINÄJOKI 10
0783-81	SIMONKYLÄN YHTEISKOULU	161	361	092-7	01	KOIVUKYLÄNTIE	01350	HIEKKAHARJU
0759-22	STRÖMBORGSKA LÄRVERKET	161	361	612-1	01	LUNDAG 1	06100	RORGA
0788-94	SUNILAN YHTEISKOULU	161	152	201-3	05		48900	SUNILA
0779-20	SV. SAMSKOLAN I TAMMERFORS	161	152	837-2	04	KOULUKATU 14	33200	T:FORS 20
0778-13	SV.PRIVATSKOLAN I ULEÅBORG	161	152	564-7	11	SEPÄNKATU 7	90100	ULEÅBORG 10
0784-64	SVEITSINRINTEEN YHTEISKOULU	161	152	106-1	01	TEERIMÄENK.2-4	05800	HYVINKÄÄ
0731-18	SÄKYLÄN YHTEISKOULU	161	361	783-4	02		27800	SÄKYLÄ
0845-37	TAINIONKOSKEN YHTEISKOULU	161	152	153-9	05		55400	IMATRA 40
0819-22	TAMPEREEN YHTEISKOULU	161	151	837-2	04	KOULUKATU 2-4	33200	TAMPERE 20
0821-44	TAPIOLAN YHTEISKOULU	161	131	049-5	01	OPINTIE 1	02100	TAPIOLA
0822-27	TEHTAANPUISTON YHTEISKOULU	161	131	091-8	01	EHRENSVÄRDINT 31	00150	HELSINKI 15
0823-00	TERVAKOSKEN YHTEISKOULU	161	152	165-8	04		12400	TERVAKOSKI
0435-71	TIIRISMAAN YHTEISKOULU	161	152	398-2	04	ONNELANTIE 1	15100	LAHTI 10
0826-56	TIKKURILAN YHTEISKOULU	161	361	092-7	01	URHEILUTIE	01350	HIEKKAHARJU
0847-85	TJHJLÄMMIN YHTEISKOULU	161	152	849-1	10		69300	TOHOLAMPI
0828-13	TOIVONLINNAN YHTEISKOULU	161	172	602-0	02		21500	PIIKKIÖ
0852-46	TÖPPILÄN YHTEISKOULU	161	152	564-7	11	KOSKELANTIE 49	90520	OULU 52
0831-18	TJIRAN YHTEISKOULU	161	152	564-7	11	ITÄKANGASTIE 9	90500	OULU 50
0832-41	TURENGIN YHTEISKOULU	161	152	165-8	04		14200	TURENKI
0837-04	TURUN SUOMAL. YHTEISKOULU	161	152	853-8	02	KAUPPIASKATU 17	20100	TURKU 10
0839-77	TUUSJAN YHTEISKOULU	161	152	858-3	01		04300	HYRYLÄ
0843-55	TÖLÖ SVENSKA SAMSKOLA	161	152	091-8	01	BARNETS BORGSV 2	00250	H:FORS 25
0844-39	TÖÖLÖN YHTEISKOULU	161	131	091-8	01	URHEILUK.10-12	00250	HELSINKI 25
0875-31	JRJALAN YHTEISKOULU	161	152	887-7	04		31700	URJALA
0877-21	JUDENKYLÄN YHTEISKOULU	161	152	532-6	04		16100	UUSIKYLÄ
0891-55	VAASAN YHTEISKOULU	161	152	905-8	10		65100	VAAASA 10
0892-30	VALKEAKOSKEN YHTEISKOULU	161	152	908-5	04	KIRKKOPUIST.33 VALKEAKOSKENK.26	37600	VALKEAKOSKI

NUMERO	OPPILAITOKSEN NIMI	TYYPPI	OMIST.	KUNTA	LÄÄNI	LÄHIOSONITE	POSTINRO	POSTITOIMIPAIKKA
0895-85	VANTAAN YHTEISKOULU	161	152	092-7	01		01730	VANTAA 2
0916-40	VAPAAANIEHEN YHTEISKOULU	161	361	049-5	01		02260	SUOMENOJA
0397-43	VARTIJKYLÄN YHTEISKOULU	161	152	091-8	01	RUSTHOLLARINT.6	00910	HELSINKI 91
0900-89	VASA SVENSKA SAMSKOLA	161	151	905-8	10	KYRKOEPLANAD.15	65100	VASA 10
0918-06	VIHANNIN YHTEISKOULU	161	361	926-9	11		86400	VIHANTI
0922-45	VIHDIN YHTEISKOULU	161	152	927-8	01		03400	VIHTI
0903-29	VIHERLAAKSON YHTEISKOULU	161	131	049-5	01	LUKIONAHDE	02710	VIHERLAAKSO
0907-58	VIMPELIN YHTEISKOULU	161	152	934-2	10		62800	VIMPELI
0908-32	VIRKBY SAMSKOLA	161	152	428-2	01		08700	VIRKBY
0911-37	VOIKKAAN YHTEISKOULU	161	152	306-5	05	KOULUMÄENTIE 15	45910	VOIKKA
0912-13	VJKSENNISKAN YHTEISKOULU	161	152	153-9	05		55800	IMATRA 80
0915-65	VJOUSAAREN YHTEISKOULU	161	152	091-8	01	KOUKKUSAARENT.9	00980	HELSINKI 98
0913-43	VÄÄKSYN YHTEISKOULU	161	152	016-5	04		17300	VÄÄKSY
0945-69	YLITORNION YHTEISKOULU	161	131	976-4	12		95600	YLITORNIO
0947-43	YLIVIESKAN YHTEISKOULU	161	152	977-3	11	HAKALAHDENKATU 8	84100	YLIVIESKA 10
0948-26	YLÖJÄRVEN YHTEISKOULU	161	361	980-1	04		33480	YLÖJÄRVI
0951-35	ÄGGELBY SVENSKA SAMSKOLA	161	152	091-8	01	MICKELSVÄGEN 4	00640	H:FORS 64
0026-47	ÖSTRA SVENSKA LÄROVERKET	161	114	091-8	01	STÄHLBERG SV 2	00570	H:FORS 57
162 LUKIOT								
0001-95	ALA-HÄRMÄN YHTEISLUKIO	162	361	004-6	10		62300	HÄRMÄ
0002-78	ALAJÄRVEN YHTEISLUKIO	162	361	005-5	10		62900	ALAJÄRVI
0003-51	ALAVUODEN LUKIO	162	361	010-1	10		63300	ALAVUS KK
0037-69	ELISENVAARAN YHTEISLUKIO	162	361	219-6	02		21800	KYRÖ 3
0044-29	EVIJÄRVEN LUKIO	162	361	052-3	10		62510	KUOPPA-AHO
0438-31	GYMNASIET I PETALAX	162	361	475-0	10		66240	PETALAX
0057-13	HAAPAVEJEN YHTEISLUKIO	162	361	071-6	11		86600	HAAPAVESI
0454-55	HALIKON YHTEISLUKIO	162	361	073-4	02		24800	HALIKKO
0103-19	HANKASALMEN LUKIO	162	361	077-0	09		41520	HANKASALMI
0074-48	HARJAVALLAN YHTEISLUKIO	162	361	079-8	02		29200	HARJAVALTA
0076-04	HAUKIPUTAAN LUKIO	162	361	084-4	11	2 KP	90830	HAUKIPUDAS
0105-82	HAUKIVUJREN YHTEISLUKIO	162	361	085-3	06		51600	HAUKIVUORI
0077-94	HAUSJÄRVEN YHTEISLUKIO	162	361	086-2	04		12100	OITTI
0155-40	IKAALISTEN YHTEISLUKIO	162	361	143-8	02		39500	IKAALINEN
0151-91	IVALJN LUKIO	162	361	148-3	12		99800	IVALO
0191-04	JAKOBSTADS GYMNASIUM	162	361	598-6	10	SKÖLGATAN 20	68600	JAKOBSTAD
0200-37	JUANKOSKEN YHTEISLUKIO	162	361	174-0	08		73500	JUANKOSKI
0210-01	JJJAN YHTEISLUKIO	162	361	176-8	07		75200	JUUKA
0203-83	JYVÄSKYLÄN LYSEON LUKIO	162	361	179-5	09	YLIOPISTONK. 13	40100	JYVÄSKYLÄ 10
0207-06	JÄMSÄN YHTEISLUKIO	162	361	182-3	09	LAMMASMÄENTIE 3	42100	JÄMSÄ
0205-23	JÄMSÄNKOSKEN YHTEISLUKIO	162	361	183-2	09	KORVENTIE 14	42300	JÄMSÄNKOSKI
0256-97	KANGASALAN YHTEISLUKIO	162	361	211-4	04	TAPULINTIE 17	36200	KANGASALA
0318-29	KARANGAV LUKIO	162	361	205-9	11	KÄPYKATU 21	87500	KAJAANI 50
0257-45	KARSTULAN LUKIO	162	361	226-0	09		43500	KARSTULA
0271-23	KEMIJÄRVEN LUKIO	162	361	320-3	12	HILLATIE 6	98100	KEMIJÄRVI
0272-06	KEMIN LUKIO	162	361	240-8	12	SANKARIK 13-15	94100	KEMI 10
0728-55	KESKUSTAN LUKIO	162	361	698-3	12	RUOKASENK.18	96200	ROVANIEMI 20
0276-36	KESYV LUKIO	162	361	179-5	09	VAPAUDENK.35-37	40100	JYVÄSKYLÄ 10

NUMERO	SEURAN NIMI	TYYPPI	OMIST.	KUNTA	LÄÄNI	LÄHISOITTE	POSTINRO	POSTITOIMIPAIKKA
0319-01	KIIKAN LUKIO	162	361	253-6	02		38300	KIIKKA
0278-42	KILPISEN LUKIO	162	361	179-5	09	HONKAHARJUNT.6	40600	JYVÄSKYLÄ 60
0329-82	KIMITO SAMGYMNASIUM	162	361	243-5	02		25700	KIMITO
0279-82	KITTEEN YHTEISLUKIO	162	361	260-0	07		82500	KITTEE
0233-14	KITTELÄN LUKIO	162	361	261-9	12		99100	KITTELÄ
0455-39	KOLARIN LUKIO	162	361	273-8	12		95900	KOLARI
0727-72	KORJALVAARAN LUKIO	162	361	698-3	12	MIHENTIE 12	96100	ROVANIEMI 10
0230-95	KOSKEN T.L.LUKIO	162	361	284-8	02		31500	KOSKI T.L.
0298-48	KRISTIINANKAUPUNGIN LUKIO	162	361	287-5	10		64120	KRISTIINANK.
0239-21	KRISTIVESTADS GYMNASIUM	162	361	287-5	10		64100	KRISTIINASTAD
0301-84	KUHMON YHTEISLUKIO	162	361	290-3	11		88900	KUUMO
0328-59	KUOPIOON MUSTIKKILUKIO	162	152	297-6	08	HAPELÄHTENK.6	70100	KUOPIO 10
0310-75	KJORTANEEN LUKIO	162	361	300-1	10		63100	KUORTANE
0314-63	KUUSAMON LUKIO	162	361	305-6	11	MAASELÄNTIE 8	93600	KUUSAMO
0406-54	LAIHIAN YHTEISLUKIO	162	361	399-1	10		66400	LAIHIA KK
0407-33	LAIHILAN LUKIO	162	361	400-8	02	URHEILUTIE 11	23800	LAIHILA
0409-51	LAPINLAIDEN YHTEISLUKIO	162	361	402-6	08	KP 1	73100	LAPINLAHTI
0411-16	LAPPAJÄRVEN YHTEISLUKIO	162	361	403-5	10		62600	LAPPAJÄRVI
0419-75	LAUTTAKYLÄN YHTEISLUKIO	162	361	102-5	02		32700	LAUTTAKYLÄ
0132-55	LIEDON YHTEISLUKIO	162	361	423-7	02		21420	LIETO
0425-10	LIEKSAN LUKIO	162	361	422-8	07	MOISTONK.15	81700	LIEKSA
0252-67	LINNAN LUKIO	162	361	205-9	11	LINNAK.6	87100	KAJAANI 10
0437-57	MERIPUISTON LUKIO	162	361	609-3	02	ENÄJÄRVI	28800	PORI 80
0273-95	MERIPUISTON LUKIO	162	361	240-8	12	MERIPUISTOK.26	94100	KEMI 10
0512-63	MUHKSEN LUKIO	162	361	494-3	11	KP 1	91500	MUHO
0525-84	MURJOLAN LUKIO	162	361	699-2	12		97140	MUROLA
0519-33	MÄNTSÄLÄN LUKIO	162	361	505-0	01	KP 3	04600	MÄNTSÄLÄ
0554-13	NILSIÄN YHTEISLUKIO	162	361	534-4	08		73300	NILSIÄ
0538-43	NJRMESKEN LUKIO	162	361	541-8	07	KIRKKOK. 15	75500	NJRMES
0563-04	NYKARLERY GYMNASIUM	162	361	893-2	10		66900	NYKARLEBY
0456-12	NÄRPES GYMNASIUM	162	361	545-4	10		64230	NÄRPES ST
0534-07	ORIMATTILAN LUKIO	162	361	560-1	01	KP 3	16300	ORIMATTILA
0763-90	ONASVAARAN YHTEISLUKIO	162	361	698-3	12	RANUANTIE 28-34	96400	ROVANIEMI 40
0635-16	PALTAMON LUKIO	162	361	578-4	11		88300	PALTAMO
0637-89	PARGAS SVENSKA SAMGYMNASIUM	162	361	573-9	02	SKOLGATAN	21600	PARGAS
0639-46	PARKANON YHTEISLUKIO	162	361	581-2	02		39700	PARKANO
0540-84	PELLON LUKIO	162	361	854-7	12		95700	PELLO
0641-67	PERNIÖN LUKIO	162	361	586-7	02		25500	PERNIÖ
0543-24	PIELAVEDEN YHTEISLUKIO	162	361	595-9	08		72400	PIELAVESI
0645-97	PIETARSAAREN LUKIO	162	361	598-6	10	RUNEBERGINK 2	68600	PIETARSAAPI
0668-81	PIHTIPUTAAN LUKIO	162	361	601-1	09		44800	PIHTIPUDAS
0400-63	PIRKALAN YHTEISLUKIO	162	361	604-8	04		33960	PIRKALA 6
0671-86	POSITION LUKIO	162	361	614-9	12		97900	POSITO
0658-00	PUDASJÄRVEN LUKIO	162	361	615-8	11		93100	PUDASJÄRVI
0633-78	PULKKILAN LUKIO	162	361	617-6	11		92600	PULKKILA
0673-43	PUOLANGAN LUKIO	162	361	620-4	11		99200	PUOLANKA
0829-38	PJTAAN LUKIO	162	361	851-0	12	HANNULANKATU 9	95420	TORNIO 2
0551-05	PYHÄJÄRVEN LUKIO	162	361	626-8	11		86800	PYHÄSALMI
0652-95	PÄLKÄNEEN SEUDUN LUKIO	162	361	635-0	04		36600	PÄLKÄNE

NJMERO	OPILAITOKSEEN NIMI	TYYPPI	OMIST.	KUNTA	LÄÄNI	LÄHISOITE	POSTINRO	POSTITOIMIPAIKKA
0714-51	RAISION LUKIO	162	361	680-0	02	KIRKKOVÄÄRT.,KUJJA	21200	RAISIO
0716-18	RANTASALMEN LUKIO	162	361	681-9	06		58900	RANTASALMI
0717-41	RANTAVITIKAN LUKIO	162	361	698-3	12	PAPPILANTIE 22	96300	ROVANIEMI 30
0735-80	RANUAN LUKIO	162	361	683-7	12		97700	RANUA
0544-07	RAJHALAN LUKIO	162	361	422-8	07		81720	LIEKSA 2
0723-43	RAUTALAMMIN YHTEISLUKIO	162	361	686-4	08		77700	RAUTALAMPI
0737-47	RISTIINAN LUKIO	162	361	696-5	06		52300	RISTIINA
0731-50	RJUKIN LUKIO	162	361	575-7	11		92400	RUUKKI
0751-48	SAARIJÄRVEN LUKIO	162	361	729-2	09		43100	SAARIJÄRVI
0785-48	SALLAN LUKIO	162	361	732-0	12		98900	SALLA
0758-74	SAVITAIPALEEN YHTEISLUKIO	162	361	739-3	05		54800	SAVITAIPALE
0787-04	SAVONLINNAN TAIDELUKIO	162	152	740-3	06	OLAVINKATU 25	57130	SLN 13
0739-77	SIMON YHTEISLUKIO	162	361	751-3	12		95200	SIMO
0755-34	SODANKYLÄN LUKIO	162	361	758-6	12		99600	SODANKYLÄ
0756-82	SOMERON LUKIO	162	361	761-4	04	KP 3	31400	SOMERO
0768-49	SOTKAMON YHTEISLUKIO	162	361	765-0	11	KP 2	88600	SOTKAMO
0930-35	SUENSAAREN LUKIO	162	361	851-0	12	HALLITUSKATU 7	95400	TORNIO
0786-21	SULKAVAN LUKIO	162	361	768-7	06		58700	SULKAVA
0770-50	SUOLAHDEN LUKIO	162	361	774-2	09	TELÄKKÄKATU 15	44200	SUOLAHTI
0771-44	SUOMUSSALMEN LUKIO	162	361	777-9	11		89600	AMMASAARI
0730-35	SYSMÄN YHTEISLUKIO	162	361	781-6	06		19700	SYSMÄ
0812-52	TAAVETTIN LUKIO	162	361	441-1	05		54500	TAAVETTI
0850-89	TAIVALKOSKEN LUKIO	162	361	832-7	11		93400	TAIVALKOSKI
0849-42	TERVJÄN LUKIO	162	361	845-5	12		95385	TERVOLA
0824-90	TEUVAN YHTEISLUKIO	162	361	846-4	10	KP 1	64700	TEUVA
0825-73	TIKKAKOSKEN LUKIO	162	361	180-5	09		41160	TIKKAKOSKI
0848-58	TOHMAJÄRVEN LUKIO	162	361	848-2	07		82610	TOHMAJRV AS
0851-62	TUUSNIEMEN LUKIO	162	361	857-4	08		71200	TUUSNIEMI
0878-87	ULVILAN YHTEISLUKIO	162	361	886-8	02	FRIITALA	28400	ULVILA
0887-78	VAAJAKOSKEN YHTEISLUKIO	162	361	180-5	09		40800	VAAJAKOSKI
0888-51	VAAKAN LUKIO	162	361	785-2	11		91700	VAALA
0933-13	VALTIMON LUKIO	162	361	911-3	07		75700	VALTIMO
0840-09	VAMMALAN LUKIO	162	361	912-2	02	MARTTILANK 22	38200	VAMMALA
0919-96	VESANJUN YHTEISLUKIO	162	361	921-4	08		72300	VESANTO
0901-52	VEITILIN YHTEISLUKIO	162	361	924-1	10		69700	VETELI
0905-92	VIITANIEMEN LUKIO	162	361	179-5	09	VIITANIEMENT.20	40720	JYVÄSKYLÄ 72
0906-75	VIITASAAREN LUKIO	162	361	931-5	09		44500	VIITASAARI
0910-53	VIRTAAN LUKIO	162	361	936-0	04	KOULUTIE 12 A	34800	VIRRAAT
0205-40	VUONNAN LUKIO	162	361	179-5	09	VUONNANMAANK.17-19	40700	JYVÄSKYLÄ 70
0251-84	VJOHENGIN LUKIO	162	361	205-9	11	VÄINÄMÖISENK.6	87100	KAJAANI 10
0917-23	VÖRÄ SAMGYMNASIUM	162	361	944-3	10		66600	VÖRÄ
0945-86	YLISTARIN YHTEISLUKIO	162	361	975-5	10		61400	YLISTARO KK
0973-32	ÄHTÄRIN YHTEISLUKIO	162	361	989-2	10	2 KP	63700	ÄHTÄRI
0974-15	ÄÄNEKOSKEN LUKIO	162	361	992-0	09		44100	ÄÄNEKOSKI
0394-82	ENGLANTILAINEN KOULU	163	172	091-8	01	MÄNTYTIE 14	00270	HELSINKI 27
0128-77	ES30 SVENSKA MELLANSKOLA	163	361	049-5	01		02230	MATTBY

163 KESKIKOULUT

NUMERO	OPILAITOKSEV NIMI	TYYPPI	OMIST.	KUNTA	LÄÄNI	LÄHISOITE	POSTINRO	POSTITOIMIPAIKKA
0029-93	HAKALAHDEN KESKIKOULU	163	361	272-9	10	PORMESTARINK.32	67100	KOKKOLA 10
0457-45	HAKJNILAN KESKIKOULU	163	131	092-7	01		01200	HAKUNILA
0030-25	HELSINGIN JUUTAL.YHTEISKOULU	163	172	091-8	01	MALMINKATU 26	00100	HELSINKI 10
0032-98	JAKOJAEN YHTEISKOULU	163	152	091-8	01	JAKOMAENTIE 40	00770	HELSINKI 77
0034-54	JOKIOISTEN YHTEISKOULU	163	361	169-4	04		31600	JOKIOINEN
0036-49	KARAKALLION KESKIKOULU	163	361	049-5	01		02620	KARAKALLIO
0048-59	KAJKAJARVEN YHTEISKOULU	163	152	837-2	04	JUVANKATU 13	33710	TAMPERE 71
0051-52	KOTKAN YHTEISKOULU	163	131	285-7	05	KIRKKOKATU 24	48100	KOTKA 10
0053-19	KUUSJÖEN YHTEISKOULU	163	152	308-3	02		25330	KUUSJOKI
0054-67	KYMMENEBRUKS SVENSKA SAMSKOLA	163	152	306-5	05	KOSKENRANTA	45700	KUUSANKOSKI
0055-82	LOHJAN YHTEISKOULU	163	152	428-2	01		08500	LOHJA AS
0056-65	LJHTAJAN YHTEISKOULU	163	152	429-1	10		68230	LOHTAJA
0448-05	MALMIPÄÄN KESKIKOULU	163	152	609-3	02	LIISANKATU 20	28100	PORI 10
0059-05	MANSIKKA-AHON YHTEISKOULU	163	361	286-6	05	MANSIKKA-AHONT.1	45200	KOUVOLA 20
0037-22	MARTINLAAKSON YHTEISKOULU	163	152	092-7	01	MARTINLAAKSONP.4	01620	MARTINLAAKSO
0060-44	MATINKYLÄN KESKIKOULU	163	361	049-5	01		02230	MATINKYLÄ
0038-05	NIINISALON YHTEISKOULU	163	131	214-1	02		38840	NIINISALO
0131-72	PELTOJAN YHTEISKOULU	163	131	092-7	01	URHEILUTIE	01350	HIEKKAHARJU
0110-44	PIEKSAÄREN KAUP.KESKIKOULU	163	361	593-1	06	OPINTIE 2	76100	PMK 10
0039-95	PUKINMÄEN YHTEISKOULU	163	152	915-9	08	KEHÄKUKKANTIE 13	00720	VARKAUS 10
0112-00	REKOLAN YHTEISKOULU	163	131	091-8	01	KANSAKOULU	01400	HELSINKI 72
0114-73	REPOSAAREN YHTEISKOULU	163	131	609-3	02	KIRKKOKATU 31	28900	REKOLA
0115-56	SAUVON YHTEISKOULU	163	361	738-4	02		21570	PORI 90
0116-30	SIMPELEEN YHTEISKOULU	163	152	689-1	05		56800	SAUVO
0118-61	SJKEVAN YHTEISKOULU	163	152	762-3	08		74340	SIMPELE
0119-86	TESJMAN KESKIKOULU	163	152	837-2	04	KOHMANKAARI 9	34260	TERÄLAHTI
0120-13	TIISTENJÖEN YHTEISKOULU	163	361	837-2	04		33310	TAMPERE 31
0122-81	VARKAUDEN KESKIKOULU	163	152	408-0	10		62165	TIISTENJOKI
0123-64	VIINIJARVEN YHTEISKOULU	163	361	915-9	08	SAVONTIE 6	78100	VARKAUS 10
0124-48	VILPPULAN YHTEISKOULU	163	361	426-4	07		83400	VIINIJARVI
0125-21	VIRKKALAN SUOMAL.YHTEISKOULU	163	131	933-3	04		35700	VILPPULA
0126-04	VÄHÄKYRÖN YHTEISKOULU	163	131	428-2	01		08700	VIRKKALA
		163	361	942-5	10		66500	VÄHÄKYRÖ
	164 ILTAOPPIKOULUT							
0013-15	KUSTAA VAASAN ILTAOPPIKOULU	164	152	091-8	01	PL.112	00181	HELSINKI 18
0016-61	KÄPYLÄN ILTAOPPIKOULU	164	152	091-8	01	LOUHENTIE 3	00610	HELSINKI 61
0014-19	TAMPEREEN ILTAOPPIKOULU	164	152	837-2	04	RAUTATIENK.3-5	33100	TAMPERE 10
0033-81	TURUN ILTAOPPIKOULU	164	152	853-8	02	AURAKATU 20 F	20100	TURKU 10
	165 ILTAKESKIKOULUT							
0133-39	HGIN RAAM.KOUL.ILTAKESKIKOULU	165	151	091-8	01	TÖÖLÖNK 7 A.3	00100	HELSINKI 10
19	MUUT YLEISKOULUTUSTA ANNAVAT OPPILAITOKSET							
191	KANSANOPISTOT JA -KORKEAKOULUT							

NUMERO	OPPILAITOKSEN NIMI	TYYPPI	OMIST.	KUNTA	LÄÄNI	LÄHISOIITE	POSTINRO	POSTITOIMIPAIKKA
1620-94	ALKIO-OPISTO	191	152	586-7	02		25170	KOTALATO
1621-77	AMMATTIYHDISTYSOPISTO	191	152	543-6	01		05250	KILJAVA
1522-53	BJRGA FOLKHÖGSKOLA	191	461	612-1	01	RUNEBERGSGAT.18	06100	ROPGA
1623-34	ETELÄ-POHJANMAAN OPISTO	191	151	145-6	10		60800	ILMAJOKI
1624-17	EURASJOEN KR. OPISTO	191	152	051-4	02		27100	EURAJOKI
1625-49	EV. FOLKHÖGSK. I SODRA FINLAND	191	152	078-9	01	RADMANSGATAN 8	10900	HANGÖ
1626-89	EV. FOLKHÖGSKOLAN I ÖSTERBOTTEN	191	152	905-8	10	STRANDGATAN 22	65120	VASA 12
1627-63	FINNS FOLKHÖGSKOLA	191	152	049-5	01		02780	KÖKLAX
1628-47	FRIA KRISTLIGA FOLKHÖGSKOLAN	191	152	499-8	10		66520	VEIKARS
1630-68	4:JIN EV. KANSANKORKEAKOULU	191	151	091-8	01	ALPPIKATU 19	00530	HELSINKI 53
1629-23	HAAPAVEEJEN KANSANOPISTO	191	152	071-6	11		86600	HAAPAVESI
1632-25	HOIKAN OPISTO	191	152	912-2	02		38100	KARKKU
1633-08	HJUTSKÄRS KYRKL. FOLKHÖGSKOLA	191	152	101-6	02		21760	HOUTSKÄR
1634-98	ITÄ-HÄMEEN KANSANOPISTO	191	152	081-7	06		19600	HARTOLA 2 KP
1635-71	ITÄ-KARJALAN KANSANOPISTO	191	152	618-5	06		58450	PUNKAHARJU
1536-54	JAAKKIMAN KRIST. KANSANOPISTO	191	152	700-9	05		58100	RUOKOLAHTI
1537-38	JAMILAHDEN KANSANOPISTO	191	152	075-2	05	POITSILA	49400	HAMINA
1638-11	JJUTSENON OPISTO	191	152	173-1	05		54100	JJUTSENO
1539-36	JYVÄSKYLÄN KR. OPISTO	191	152	179-5	09		40450	JYVÄSKYLÄ 45
1640-33	JÄMSÄN KRISTILL. KANSANOPISTO	191	131	182-3	09		42100	JÄMSÄ
1641-16	KAINUUN OPISTO	191	131	578-4	11		88380	MIESLAHTI
1642-49	KALAJOEN KRISTILL. KANSANOPISTO	191	152	208-6	11		85100	KALAJOKI
1643-89	KANNELJÄRVEN KANSANOPISTO	191	152	428-2	01		08450	HORMAJÄRVI
1544-52	KARHJNMAEN KR. KANSANOPISTO	191	152	408-0	10		62100	LAPUA
1545-45	KARKUN EV. KANSANOPISTO	191	152	912-2	02		38100	KARKKU
1646-29	KARSTULAN EV. KANSANOPISTO	191	152	226-0	09		43500	KARSTULA
1647-02	KAJHAJOEN EV. KANSANOPISTO	191	152	232-5	10		61850	KAUHAJOKI AS
1648-92	KAUSTISEN EV. KANSANOPISTO	191	152	236-1	10		69600	KAUSTINEN
1649-75	KESKI-PÖHJANMAAN OPISTO	191	152	315-7	10		68300	KÄLVIX
1550-05	KESKI-SUOMEN OPISTO	191	152	774-2	09		44200	SUOLAHTI
1651-96	KITEEN EV. KANSANOPISTO	191	152	260-0	07		82500	KITEE
1652-79	KR. FOLKHÖGSKOLAN I NYKARLEBY	191	152	894-1	10		66900	NYKARLERY
1553-52	KRONOBY FOLKHÖGSKOLA	191	152	288-4	10		68500	KRONOBY
1654-36	KJUSAMON KANSANOPISTO	191	152	305-6	11		93600	KUUSAMO
1555-19	KYMENLAAKSON KANSANOPISTO	191	152	754-0	05		46900	INKEROINEN
1631-42	LAAJASALON OPISTO	191	151	091-8	01	KUUKIVENTIE 6	00840	HELSINKI 84
1656-34	LAHDEN KANSANOPISTO JA KK.	191	151	398-2	04	HARJUKATU 46	15100	LAHTI 10
1657-82	LAPIN KANSANKORKEAKOULU	191	152	698-3	12	JOKKATIE 21	96100	ROVANIEMI 10
1658-65	LAPIN KANSANOPISTO	191	152	758-6	12	3 PIIRI	99600	SODANKYLÄ
1559-49	LAPPEJÄRDS FOLKHÖGSKOLA	191	152	287-5	10		64300	LAPPEJÄRD
1703-52	LEHTIMÄEN OPISTO	191	152	414-5	10		63500	LEHTIMÄKI
1660-87	LIMINGAN KANSANOPISTO	191	152	425-5	11		91900	LIMINKA
1551-63	LOIMAAN EV. KANSANOPISTO	191	152	431-0	02		32200	LOIMAA
1662-44	LUTHER-OPISTO	191	151	186-9	01		04400	JÄRVENPÄÄ
1663-27	LÄNSI-SUOMEN KANSANOPISTO	191	152	102-5	02		32700	LAUTTAKYLÄ
1554-03	LÄRKKULLA-STIFTELSEN FOLKAKADEMI	191	151	220-6	01		10300	KARIS
1655-90	NURMEKSEN EV. OPISTO	191	152	541-8	07		75970	KOHTAVAARA
1556-73	ORIVEDEN OPISTO	191	152	562-9	04		35300	ORIVESI
1657-55	OTAVAN OPISTO	191	151	492-5	06	LÄRKKULLAVÄGEN	50670	OTAVA

NUMERO	OPPIlaitoksen nimi	TYYPPI	OMIST.	KUNTA	LÄÄNI	LÄHISOITE	POSTINRO	POSTITUNNIMIPAIKKA
1658-33	PARTAHARJUN OPISTO	191	152	594-0	06		76280	PARTAHARJU
1559-13	PERÄPOHJOLAN OPISTO	191	152	851-0	12		95410	KIVIRANTA
1570-51	PIELISJÄRVEN KR.KANSANOPISTO	191	152	422-8	07		81820	KYLÄNLAHTI
1572-18	PÖHJ-SATAKUNNAN KANSANOPISTO	191	152	214-1	02		38700	KANKAANPÄÄ
1671-35	PÖHJIS-KARJALAN OPISTO	191	131	632-3	07		82220	NIITTYLAHTI
1573-33	PÖHJIS-SAVON KANSANOPISTO	191	152	297-6	08		70800	KUOPIO 80
1574-81	POHJOLAN OPISTO	191	152	084-4	11		90840	HAUKTUPUDAS
1675-64	PORTAANPÄÄN KR.KANSANOPISTO	191	152	402-6	08		73100	LAPINLAHTI
1576-48	PÄIVÖLÄN KANSANOPISTO	191	152	908-5	04		37770	TARTTILA
1577-21	RAUDASKYLÄN KRISTILL.OPISTO	191	152	977-3	11		84880	YLIVIESKA
1678-04	REISJÄRVEN KRISTILL.OPISTO	191	152	691-0	11		85940	RÄISÄLÄNMÄKI
1679-94	RÄISÄLÄN KANSANOPISTO	191	152	271-0	02		32810	PEIPOHJA
1680-26	SAAMELAISTEN KR.KANSANOPISTO	191	152	148-3	12		99870	INARI
1531-33	SAIRALAN EV.KANSANOPISTO	191	152	142-9	05		47440	VALKAMA
1582-99	SALON SEUDUN EV.KANSANOPISTO	191	152	501-4	02		25130	MUURLA
1683-72	SAVTALAN KRISTILL.KANSANOPISTO	191	152	034-9	01		10900	HANKO
1594-53	SIROLA-OPISTO	191	151	109-8	04		13330	HARVIALA
1704-36	SISÄLÄHETYSOPISTO	191	151	235-2	01	HELSINGINTIE 10	02700	KAUNIAINEN
1685-39	SISÄLÄHETYSSEURAN OPISTO	191	152	593-1	06	PAUKKULA	76130	PIEKSAMÄKI 3
1686-12	SUOMEN NUORISO-OPISTO	191	152	491-6	06		50170	MIKKELI 17
1688-85	SV.ÖSTERBOTTENS FOLKHÖGSKOLA	191	461	545-4	10		64220	YTTERMARK
1537-29	SVEVSKA FOLKAKADEMIN I BORGA	191	151	612-1	01	AGATAN 15	06100	BORGA
1689-68	SÄÄMINGIN KRISTILL.OPISTO	191	152	740-3	06	SIRKKALANKATU 40	57600	SAVONLINNA
1590-32	TJRUV KR.OPISTO	191	152	853-8	02		20700	TURKU 70
1591-89	TUUSJULAN KANSANOPISTO	191	131	858-3	01		04400	JÄRVENPÄÄ
1705-19	TVK-OPISTO	191	152	257-2	01		02550	EVITSKOG
1592-63	TYÖVÄEN AKATEMIA	191	131	235-2	01	TURUNTIE 6-8	02700	KAUNIAINEN
1593-47	VALKEALAN OPISTO	191	152	909-4	05		47830	HASULA
1694-20	VARSINAIS-SUOMEN KANSANOPISTO	191	151	577-5	02		21530	PAIMIO
1595-03	VIITTIKIVEN OPISTO	191	152	083-5	04		14700	HAUHO
1696-93	VÄINJ VOIONMAAN OPISTO	191	151	980-1	04		34130	YLINEN
1697-76	VÄSTRA NYLANDS FOLKHÖGSKOLA	191	461	606-6	01		10420	SKURU
1598-59	VÖRÄ FOLKHÖGSKOLA-BREITDABLICK	191	152	944-3	10		66600	VÖRÄ
1699-33	YLITORNION KR.KANSANOPISTO	191	152	976-4	12		95600	YLITORNIO
1700-05	ÄBOLANDS FOLKHÖGSKOLA	191	152	573-9	02		21600	PARGAS
1701-95	ÄLANDS FOLKHÖGSKOLA	191	961	060-6	03		22310	PÄLSBÖLE
1702-79	ÖSTRA NYLANDS FOLKHÖGSKOLA	191	152	585-8	01		07940	KUGGOM
2093-17	AHJLAV KANSALAI SOPISTO	192	152	837-2	04		33250	TAMPERE 25
2198-94	ALAJÄRVEN KANSALAI SOPISTO	192	361	005-5	10		62900	ALAJÄRVI
2199-77	ALAVUDEN KANSALAI SOPISTO	192	361	010-1	10		63300	ALAVUS
2094-40	ASIKKALAN KANSALAI SOPISTO	192	361	016-5	04		17300	VÄÄKSY
2056-79	AURALAN KANSALAI SOPISTO	192	152	853-8	02	SATAKUNNANK.10	20300	TURKU 30
2057-52	AURANLAAKSON KANSALAI SOPISTO	192	361	219-6	02		21800	KYRÖ
2043-59	BORGA MEDBORGARINSTITUT	192	361	612-1	01	ANDERSBERGSG.2	06100	BORGA 10
2044-33	EKENÄS ARBETARINSTITUT	192	361	835-4	01	HÖIJERSVÄGEN 2-4	10600	EKENÄS
2125-35	ELIMÄEN KANSALAI SOPISTO	192	361	044-0	05	VIRASTOTALO	47200	ELIMÄKI

192 KANSALAI S- JA TYÖVÄENPISTOT

NJMERO	OPILAITOKSEN NIMI	TYYPPI	OMIST.	KUNTA	LÄÄNI	LÄHISOIITE	POSTINRO	POSTITOIMIPAIKKA
2150-41	ENON KANSALAI SOPISTO	192	361	045-9	07		81200	ENO
2257-34	EVJNTEKIÖN-MJONIN KANSALAI SOP	192	461	047-7	12		99400	ENONTEKIÖ
2020-64	ESPOON TYÖVÄENOPISTO	192	361	049-5	01		02600	LEPPÄVAARA
2058-36	EURAN KANSALAI SOPISTO	192	152	050-5	02		27500	KAUTTUA
2095-80	FORSSAN KANSALAI SOPISTO	192	361	061-5	04	KOULUKATU 13	30100	FORSSA 10
2045-16	GRANKULLA MEDBORGARINSTITUT	192	361	235-2	01	SIGRIDSGRÄNDEN 2	02700	GRANKULLA
2046-56	H:FRS SV. ARBETARINSTITUT	192	361	091-8	01	DAGMARSGATAN 3	00100	H:FRS 10
2022-21	H:GIN KAUP.SJOM.TYÖVÄENOPISTO	192	361	091-8	01	HELSINGINKATU 26	00530	HELSINKI 53
2231-44	HAAPAJÄRVEN KANSALAI SOPISTO	192	361	069-7	11		85800	HAAPAJÄRVI
2232-27	HAAPAVEDEN KANSALAI SOPISTO	192	361	071-6	11		86000	HAAPAVESI
2059-19	HALIKON KANSALAI SOPISTO	192	361	073-4	02		24800	HALIKKO
2126-18	HAMINAN KANSALAI SOPISTO	192	361	075-2	05	PUUSTOTALO	49400	HAMINA
2021-43	HANGON SUOM. KANSALAI SOPISTO	192	361	078-9	01	KESKUSKOULU	10900	HANKO
2047-89	HANGON SV.MEDBORGARINSTITUT	192	361	078-9	01	ESPLANADEN 71	10900	HANGO
2179-22	HANKASALMEN KANSALAI SOPISTO	192	361	077-0	09		41520	HANKASALMI
2050-57	HARJAVALLAN KANSALAI SOPISTO	192	361	079-8	02		29200	HARJAVALTA
2096-63	HARJULAN KANSALAI SOPISTO	192	152	398-2	04	ONNELANTIE 43	15150	LAHTI 15
2233-00	HAUKIPUTAAN TYÖVÄENOPISTO	192	361	084-4	11		90830	HAUKIPUDAS
2097-47	HAUSJÄRVEN KANSALAI SOPISTO	192	361	086-2	04	KOULUTOIMISTO	12100	OITTI
2140-77	HEINJÄLVEN KANSALAI SOPISTO	192	152	088-0	06	SILTAKATU 11	18100	HEINOLA 10
2141-50	HEINÄVEDEN KANSALAI SOPISTO	192	361	090-9	06		79700	HEINÄVESI
2061-31	HUITTISTEN TYÖVÄENOPISTO	192	152	102-5	02		32700	LAUTTAKYLÄ
2023-04	HYVINKÄÄN KANSALAI SOPISTO	192	361	106-1	01	RATAKATU 5	05800	HYVINKÄÄ
2052-14	HÄMEENKYRÖN KANSALAI SOPISTO	192	361	108-9	02	TORIKATU 33	39100	HÄMEENKYRÖ
2098-20	HÄMEENLINNAN KANSALAI SOPISTO	192	361	109-8	04		13130	HÄMEENLINNA
2234-90	IIN JA YLI-IIN KANSALAI SOPISTO	192	461	139-1	11		91100	II
2163-61	IISALMEN KANSALAI SOPISTO	192	152	140-1	08	LOUHENKATU 98	74100	IISALMI
2127-58	IITIV KANSALAI SOPISTO	192	361	142-9	05		47400	KAUSALA
2053-54	IKAALISTEN KANSALAI SOPISTO	192	361	143-8	02		39500	IKAALINEN
2200-41	ILMAJOEN KANSALAI SOPISTO	192	361	145-6	10		60800	ILMAJOKI
2151-24	ILOMANTIN KANSALAI SOPISTO	192	361	146-5	07		82900	ILOMANTSI
2128-81	IMATRAN TYÖVÄENOPISTO	192	361	153-9	05	KANAVAKATU 5	55100	IMATRA 10
2258-67	IVARIN KANSALAI SOPISTO	192	361	148-3	12		99800	IVALO
2048-52	INGÅ ARBETARINSTITUT	192	361	149-2	01		10160	DEGERBY
2089-39	INSTITUTET FRI STUDIETJÄNST	192	152	040-4	02		25900	DALSBRUK
2024-94	ITÄ-H:GIN KANSALAI SOPISTO	192	152	091-8	01	KASTELHOLMANT.30	00900	HELSINKI 90
2142-34	ITÄ-HÄMEEN KANSALAI SOPISTO	192	152	081-7	06		19600	HARTOLA
2220-96	IV UNGDOMS RINGENS MEDB.INST.	192	152	944-3	10		66600	VÖRÅ
2201-24	JALASJÄRVEN KANSALAI SOPISTO	192	361	164-9	10		61600	JALASJÄRVI
2099-03	JANAKKALAN KANSALAI SOPISTO	192	361	165-8	04	KUNNANTALO	14200	TURENKI
2152-07	JJEVSUU VAPAAOPISTO	192	361	167-6	07	KOSKIKATU 10	80100	JOENSUU 10
2025-77	JJKELAN KANSALAI SOPISTO	192	152	858-3	01		05400	JOKELA
2274-83	JJKIOISTEN KANSALAI SOPISTO	192	461	169-4	04		31600	JOKIOINEN
2143-17	JOROISTEN KANSALAI SOPISTO	192	361	171-3	06		79680	LAHNALAHTI
2275-55	JUUTSAN KANSALAI SOPISTO	192	361	172-2	09		19650	JOUTSA
2129-64	JUUTSEVN KANSALAI SOPISTO	192	361	173-1	05		54100	JOUTSENO
2154-45	JJAVKOSKEN KANSALAI SOPISTO	192	361	174-0	08		73500	JUANKOSKI
2202-07	JURVAN KANSALAI SOPISTO	192	361	175-9	10		66300	JURVA
2153-97	JUUVA KANSALAI SOPISTO	192	361	176-8	07		75200	JUUKA

NJMERO	OPILAITOKSEN NIMI	TYYPPI	OMIST.	KUNTA	LÄÄNI	LÄHISOIOTE	POSTINRO	POSTITOIMIPAIKKA
2144-57	JUVAN OPISTO	192	361	178-6	06		51900	JUVA
2130-60	JYVÄSKYLÄN KANSALAI SOPISTO	192	152	179-5	09	KORTESUONK. 52 A	40700	JYVÄSKYLÄ
2181-44	JYVÄSKYLÄN TYÖVÄENOPISTO	192	361	179-5	09	VAPAUDENK. 35-37	40100	JYVÄSKYLÄ 10
2182-27	JÄMSÄN TYÖVÄENOPISTO	192	361	182-3	09	KOSKELANTIE 24	42100	JÄMSÄ
2133-30	JÄMSÄNKOSKEN TYÖVÄENOPISTO	192	361	183-2	09		42300	JÄMSÄNKOSKI
2027-34	JÄRVENPÄÄN KAUP. TYÖVÄENOPISTO	192	361	186-9	01		04400	JÄRVENPÄÄ
2203-97	JÄRVISEUDUN KANSALAI SOPISTO	192	152	052-3	10		62500	EVIJÄRVI
2130-61	KAAKON KANSALAI SOPISTO	192	361	580-3	05		59100	PARIKKALA
2064-87	KAARINAN KANSALAI SOPISTO	192	361	202-2	02		20780	KAARINA
2155-28	KAAVIN KANSALAI SOPISTO	192	361	204-0	08		73600	KAAVI
2235-73	KAJAANIN KANSALAI SOPISTO	192	152	205-9	11	ÄMMÄNKOSKENK. 3	87100	KAJAANI 10
2236-56	KAJAANIN MLK:N KANSALAI SOPISTO	192	361	206-8	11	TEPPANANKOULU	87200	KAJAANI 20
2237-30	KALAJOEN KANSALAI SOPISTO	192	361	208-6	11		85100	KALAJOKI
2028-17	KALLIOLAN VAPAAOPISTO	192	152	091-8	01	STURENKATU 11	00510	HELSINKI 51
2100-83	KANGASALA-OPISTO	192	361	211-4	04		36200	KANGASALA
2145-80	KANGASNIEMEN KANSALAI SOPISTO	192	361	213-2	06		51200	KANGASALA
2065-60	KANKAANPÄÄN KANSALAI SOPISTO	192	361	214-1	02		38700	KANGASNIEMI
2204-70	KANNJOKSEN KANSALAI SOPISTO	192	361	217-8	10	RIPAKATU 6	69100	KANKAANPÄÄ
2026-50	KANSALAI SOPISTO JUKOLA	192	152	543-6	01		05200	RAJAMÄKI
2131-86	KARHULAN TYÖVÄENOPISTO	192	361	201-3	05	VESTIALLINTIE 21	48600	KARHULA
2049-45	KARIS SV. ARBETARINSTITUT	192	361	220-6	01	EKENÄSVÄGEN 64	10300	KARIS
2029-57	KARJAAN SUOM. TYÖVÄENOPISTO	192	361	220-6	01	RATAKATU 81	10300	KARJAA
2056-44	KARJALAN YM. KUNTIEN KANSAL. OP.	192	461	503-2	02		23100	MYNÄMÄKI
2030-39	KARKKILAN TYÖVÄENOPISTO	192	361	224-2	01	TAKKOINTIE 3	03600	KARKKILA
2194-90	KARSTULAN KANSALAI SOPISTO	192	361	226-0	09		43500	KARSTULA
2223-36	KASKÖ MEDBORGARINSTITUT	192	361	231-6	10		64260	KASKÖ
2205-53	KAUHAJOEN KANSALAI SOPISTO	192	361	232-5	10		61800	KAUHAJOKI
2206-37	KAUHAVAN HÄRMÄIN KANSALAI SOP.	192	461	233-4	10		62200	KAUHAVA
2259-41	KEMI JÄRVEN KANSALAI SOPISTO	192	152	320-3	12	SÄRKELÄNTIE 4	98120	KEMI JÄRVI 2
2260-89	KEMIN MLK:N KANSALAI SOPISTO	192	361	241-7	12		94400	LAURILA
2251-62	KEMIN TYÖVÄENOPISTO	192	361	240-8	12	TOIVOLA	94130	KEMI 13
2031-12	KERAVAN KANSALAI SOPISTO	192	361	245-3	01		04200	KERAVA
2154-70	KESKI-KARJALAN KANSALAI SOPISTO	192	461	260-0	07		82500	KITEE
2135-73	KEURJUN KANSALAI SOPISTO	192	361	249-9	09		42700	KEURUU
2090-77	KIMITOBYGDENS MEDBORGARINST.	192	361	243-5	02		25700	KIMITO
2136-55	KIVIJÄLVÄN KANSALAI SOPISTO	192	361	256-3	09		43900	KINNULA
2262-45	KITTILÄN KANSALAI SOPISTO	192	361	261-9	12		99100	KITTILÄ
2067-27	KIUKAISTEN KANSALAI SOPISTO	192	152	262-8	02		27400	KIUKAINEN
2156-01	KIJRVEDEN KANSALAI SOPISTO	192	361	263-7	08	KUNNANVIRASTO	74700	KIURUVESI
2068-00	KOKEMÄEN TYÖVÄENOPISTO	192	361	271-0	02		32800	KOKEMÄKI
2207-10	KOKKOLAN TYÖVÄENOPISTO	192	152	272-9	10	RANTAKATU 14	67100	KOKKOLA
2263-29	KOLARIN KANSALAI SOPISTO	192	361	273-8	12		95900	KOLARI
2276-40	KONTIOLAHDEN KANSALAI SOPISTO	192	361	276-5	07		81100	KONTIOLAHTI
2132-69	KOTKAN TYÖVÄENOPISTO	192	361	285-7	05	SATAMAKATU 4	48100	KOTKA 10
2133-43	KOUVOLAN KANSALAI SOPISTO	192	361	286-6	05	SALPAUSSELÄNK. 38	45100	KOUVOLA 10
2224-19	KROVJBY MEDBORGARINSTITUT	192	361	288-4	10		68500	KRONOBY
2238-13	KUHMON KANSALAI SOPISTO	192	361	290-3	11		88900	KUHMO
2167-91	KUOPIOIN KANSALAI SOPISTO	192	361	297-6	08	OPISTOTIE 3	70200	KUOPIO 20
2101-65	KJREVEDEN KANSALAI SOPISTO	192	361	299-4	04		35600	HALLI

NJHERJ	JPPILAITOKSEN NIMI	TYYPPI	OMIST.	KUNTA	LAANI	LÄHISOITE	POSTINRO	POSTITOIMIPAIKKA
2208-50	KUORTANEEN KANSALAI SOPISTO	192	361	300-1	10		63100	KUORTANE
2209-83	KJRIKAN KANSALAI SOPISTO	192	152	301-0	10		61300	KURIKKA
2239-46	KUUSAMON KANSALAI SOPISTO	192	361	305-6	11		93600	KUUSAMO
2134-26	KUUSANKOSKEN TYÖVÄENOPISTO	192	361	306-5	05	VALTAKATU 38A	45700	KUUSANKOSKI
2210-15	KYRÖNMAAN OPISTO	192	152	152-0	10		66400	LAITILA
2069-90	KYRÖSKOSKEN KANSALAI SOPISTO	192	152	108-9	02	STÄHLBERGINK.6	39200	HÄMEENKYRÖ
2102-43	AHDEEN TYÖVÄENOPISTO	192	361	398-2	04		15110	LAHTI II
2070-22	LAITILAN SEUD. KANSALAI SOPISTO	192	461	400-8	02		23800	LAITILA
2240-35	LAKEUDEN KANSALAI SOPISTO	192	361	425-5	11		91900	LIMINKA
2103-23	LAMMIN KANSALAI SOPISTO	192	461	401-7	04	KANSALAI SKOULU	16900	LAMMI
2168-74	LAPINLAHDEN KANSALAI SOPISTO	192	361	402-6	08		73100	LAPINLAHTI
2135-09	LAPPEENRANNAN TYÖVÄENOPISTO	192	152	405-3	05	POHJOLANKATU 27	53100	LAPPEENRANTA
2217-53	LAPUAN KANSALAI SOPISTO	192	152	408-0	10		62100	LAPUA
2187-30	LAUKAAN KANSALAI SOPISTO	192	361	410-9	09		41340	LAUKAA
2104-35	LEMPÄÄLÄN KANSALAI SOPISTO	192	361	418-1	04		37500	LEMPÄÄLÄ
2159-57	LEPPÄVIRRAN KANSALAI SOPISTO	192	361	420-0	08	KARTANONTIE 8	79100	LEPPÄVIRTA
2071-05	LIEDON-TARVASJÖEN KANSALAI SOP.	192	361	423-7	02		21420	LIFTO
2155-53	LIEKSEN KANSALAI SOPISTO	192	361	422-8	07	KOULUKATU 16	81700	LIEKSA
2188-13	LIEVESTUOREEN KANSALAI SOPISTO	192	152	410-9	09		41400	LIEVESTUORE
2146-63	LINVALAN KANSALAI SOPISTO	192	152	740-3	06	PUISTOKATU 7	57100	SAVONLINNA
2156-37	LIPERIN KANSALAI SOPISTO	192	361	426-4	07		83100	LIPERI
2032-60	LJAJAN TYÖVÄENOPISTO	192	361	427-3	01	NUMMENTIE 6	08100	LOHJA
2072-95	LJIMAAN TYÖVÄENOPISTO	192	461	430-1	02	RANTATIE 2	32200	LOIMAA
2105-95	LOPEN OPISTO	192	361	433-8	04		12700	LOPPI
2051-65	LJVIISA SV. MEDBORGARINSTITUT	192	361	434-7	01	CENTRAL FOLKSKOLA	07900	LJVIISA
2053-83	MEDBORGARINST. I KYRKSLÄTT	192	361	257-2	01		02400	KYRKSLÄTT
2221-79	MEDBORGARINST. I GAMLAKARLEBY	192	152	272-9	10	VINGEGATAN 3	67100	GAMLAKARLEBY
2073-73	MERIKARVIAN KANSALAI SOPISTO	192	361	484-2	02		29900	MERIKARVIA
2147-47	MIKKELIN KANSALAI SOPISTO	192	361	491-6	06	SAVILAHDENK.13	50100	MIKKELI 10
2225-59	MUNSALA MEDBORGARINSTITUT	192	361	496-1	10		66950	MUNSALA
2033-85	MÄNTSÄLÄN KANSALAI SOPISTO	192	361	505-0	01		04600	MÄNTSÄLÄ
2148-20	MÄNTYHARJUN KANSALAI SOPISTO	192	361	507-8	06	KYTTÄLÄNTIE	52700	MÄNTYHARJU
2106-79	MÄNTYHARJUN TYÖVÄENOPISTO	192	361	506-9	04	VIRKAMIEHENK.5	35820	MÄNTTÄ
2074-51	NAANTALIN TYÖVÄENOPISTO	192	361	529-8	02	OPINTIE 2	21100	NAANTALI
2107-52	NASTOLAN KANSALAI SOPISTO	192	361	532-6	04	KUNNANVIRASTO	15560	NASTOLA
2170-95	NILSIÄN KANSALAI SOPISTO	192	361	534-4	08		73300	NILSIÄ
2241-18	NIVALAN KANSALAI SOPISTO	192	361	535-3	11		85500	NIVALA
2108-36	NOKIAN TYÖVÄENOPISTO	192	361	536-2	10	PIRKKALAI STORI 4	37100	NOKIA
2226-82	NYKARLEBY ARBETARINSTITUT	192	361	893-2	10		66900	NYKARLEBY
2227-65	NÄRPES MEDBORGARINSTITUT	192	361	545-4	10		64200	NÄRPES
2034-63	ORIMATTILAN KANSALAI SOPISTO	192	361	560-1	01		16300	ORIMATTILA
2109-19	ORIVEDEN SEUD. KANSALAI SOPISTO	192	361	562-9	04		35300	ORIVESI
2075-35	OTSOLAN KANSALAI SOPISTO	192	152	609-3	02	YRJÖNKATU 2	28100	PORI 10
2242-58	OJLAS-OPISTO	192	361	563-8	11	SAHANKATU 2	86300	OULAINEN
2243-81	OULUJOKI-OPISTO	192	461	494-3	11		91500	MUHOS
2244-64	JULUJARVEN KANSALAI SOPISTO	192	461	785-2	11		91700	VAALA
2245-48	JULUN KANSALAI SOPISTO	192	152	564-7	11	KAARRETTIE 14	90500	OULU 50
2246-21	JULUN TYÖVÄENOPISTO	192	361	564-7	11	SUVANTOKATU 1	90140	OULU 14
2157-10	JUTOKUMMUN OPISTO	192	361	309-2	07	KOULUKATU 4	83500	OUTOKUMPU

VJMESO	OPPILAITOKSEN NIMI	TYYPPI	OMIST.	KUNTA	LÄÄNI	LÄHISOITE	POSTINRO	POSTITOIMIPAIKKA
2247-04	PAAVOLAN KANSALAI SOPISTO	192	361	575-7	11		92400	RUUKKI
2276-18	PAIMION KANSALAI SOPISTO	192	361	577-5	02	KANSALAI SKOULU	21530	PAIMIO
2248-94	PALTAMON KANSALAI SOPISTO	192	361	578-4	11		88300	PALTAMO
2077-41	PARAISTEN SUOM. TYÖVÄENOPISTO	192	361	573-9	02		21600	PARAINEN
2291-53	PARGAS SV. ARBETARINSTITUT	192	361	573-9	02		21600	PARGAS
2078-81	PARKANON KANSALAI SOPISTO	192	361	581-2	02		39700	PARKANO
2113-57	PARJAN SEUD. KANSALAI SOPISTO	192	461	082-6	04		13720	PAROLA
2254-02	PELLON KANSALAI SOPISTO	192	361	854-7	12		95700	PELLO
2212-88	PERHJOKILAAKSON KANSALAI SOP.	192	361	924-1	10		69700	VETELI
2279-64	PERNION KANSALAI SOPISTO	192	361	586-7	02	KESKUSKATU 47	25500	PERNIO
2149-03	PIEKSAMÄEN TYÖVÄENOPISTO	192	361	593-1	06		76100	PIEKSAMÄKI
2171-79	PIELAVEDEN KANSALAI SOPISTO	192	361	595-9	08		72400	PIELAVESI
2213-61	PIETARSAAREN TYÖVÄENOPISTO	192	361	598-6	10	ISOKATU 4	68600	PIETARSAARI
2189-38	PIHTIPUTAAN KANSALAI SOPISTO	192	301	601-1	09		44800	PIHTIPUDAS
2111-31	PIRKKALAN KANSALAI SOPISTO	192	361	604-8	04		33960	PIRKKALA 6
2190-35	POHJ-PÄIJÄNTEEN KANSALAI SOP.	192	361	277-4	09		41800	KORPILAHTI
2035-42	POHJAN TYÖVÄENOPISTO	192	361	606-6	01	RINGVÄGEN 24	10420	POHJANKURU
2252-43	POJO ARBETARINSTITUT	192	361	606-6	01		10420	SKURU
2158-43	POLVIJÄRVEN KANSALAI SOPISTO	192	361	607-5	07		83700	POLVIJÄRVI
2080-53	PORVIN TYÖVÄENOPISTO	192	361	609-3	02	RUHTINAANKATU 11	28100	PORI 10
2236-25	PORVOON KANSALAI SOPISTO	192	361	612-1	01	ALEKSANTERINK. 25	06100	PORVOO
2265-92	POSJON KANSALAI SOPISTO	192	361	614-9	12		97900	POSIO
2249-77	PUDASJÄRVEN KANSALAI SOPISTO	192	361	615-8	11		93100	PUDASJÄRVI
2253-08	PUOLANGAN KANSALAI SOPISTO	192	361	620-4	11		89200	PUOLANKA
2159-83	PURUVEDEN KANSALAI SOPISTO	192	461	248-0	07		59800	KFSÄLAHTI
2251-98	PYHÄJÄRVEN OL. KANSALAI SOPISTO	192	361	626-8	11		86800	PYHÄSALMI
2112-14	PÄLKÄNEEN SEUD. KANSALAI SOPISTO	192	361	635-0	04		36600	PÄLKÄNE
2252-71	RAAHEV TYÖVÄENOPISTO	192	361	678-1	11	BRAHENKATU 17	92100	RAAHE
2081-85	RAISION TYÖVÄENOPISTO	192	361	680-0	02		21200	RAISIO
2266-75	RANUAN KANSALAI SOPISTO	192	361	683-7	12		97700	RANUA
2282-69	RAJMAN KANSALAI SOPISTO	192	361	684-6	02		26100	RAUMA 10
2172-52	RAUTAVAARAN KANSALAI SOPISTO	192	361	687-3	08		73900	RAUTAVAARA
2113-62	RIIHIMÄEN KANSALAI SOPISTO	192	152	694-7	04	PUUSTIKKO 5	11100	RIIHIMÄKI 10
2257-58	ROVANIEMEN KANSALAI SOPISTO	192	152	698-3	12	JOKKATIE 26	96100	ROVANIEMI
2277-23	RUOKOLAHDEN KANSALAI SOPISTO	192	361	700-9	05		56100	RUOKOLAHTI
2114-87	RUJVEDEV OPISTO	192	361	702-7	04		34600	RUDVESI
2191-18	SAARIJÄRVEN KANSALAI SOPISTO	192	361	729-2	09		43100	SAARIJÄRVI
2136-99	SAIMAAN KANSALAI SOPISTO	192	131	405-3	05	KOULUKATU 14	53100	LAPPEENRANTA
2233-43	SALON KANSALAI SOPISTO	192	361	734-8	02	USKELANKATU 13	24100	SALO 10
2214-45	SEINÄJOEN TYÖVÄENOPISTO	192	361	743-0	10	KOULUKATU 41	60100	SEINÄJOKI 10
2253-23	SIBBO SV. MEDBORGARINSTITUT	192	361	753-1	01	SKOLCENTRUM	04130	NICKBY
2173-36	SIILINJÄRVEN KANSALAI SOPISTO	192	361	749-4	08		71800	SIILINJÄRVI
2268-32	SIMON-KUIVANIEMEN KANSALAI SOP.	192	461	751-3	12		95200	SIMO
2037-08	SIPJOV SUOM. KANSALAI SOPISTO	192	361	753-1	01		04130	NIKKILÄ
2137-72	SIPPOLAN OPISTO	192	361	754-0	05		46860	KELTAKANGAS
2174-19	SISÄ-SAVON KANSALAI SOPISTO	192	361	778-8	08		77600	SUONENJOKI
2263-15	SODANKYLÄN KANSALAI SOPISTO	192	361	758-6	12		99600	SODANKYLÄ
2115-60	SOMERON KANSALAI SOPISTO	192	361	761-4	04		31400	SOMERO
2175-42	SONKAJÄRVEN KANSALAI SOPISTO	192	361	762-3	08		74300	SONKAJÄRVI

NUMERO	OPILAITOKSEN NIMI	TYYPPI	OMIST.	KUNTA	LÄÄNI	LÄHISOITE	POSTINRO	POSTITOIMIPAIKKA
2253-54	SOTKAMON KANSALAI SOPISTO	192	361	765-0	11	KANSALAI SKOULU	88610	VUOKATTI
2192-41	SUJLAHDEN TYÖVÄENOPISTO	192	361	774-2	09	KUKKULANMÄKI	44200	SUOLAHTI
2222-52	SV. ARBETARINSTITUT I JAKOBSTAD	192	361	598-6	10	VESTERSUND SG. 5E	68620	JAKOBSTAD 2
2229-22	SYÖSTERBOTTENS MEDBORGARINST.	192	461	287-5	10		64300	LAPPFJÄRD
2034-26	SÄKYLÄN KANSALAI SOPISTO	192	361	783-4	02		27800	SÄKYLÄ
2193-81	SÄYNÄTSALON TYÖVÄENOPISTO	192	361	787-0	09		40900	SÄYNÄTSALO
2254-38	TAIVALKOSKEN KANSALAI SOPISTO	192	361	832-7	11		93400	TAIVALKOSKI
2115-44	TAMPEREEN TYÖVÄENOPISTO	192	361	837-2	04	SAMMONK. 41 D 59	33540	TAMPERE 54
2054-06	TENALA-BROMARFS MEDBORGARINST.	192	361	842-8	01		10520	TENALA
2117-27	TERVAKOSKEN KANSALAI SOPISTO	192	152	165-8	04		12400	TERVAKOSKI
2270-53	TERVOLAN KANSALAI SOPISTO	192	361	845-5	12		95385	TERVOLA
2215-28	TEUVAN KANSALAI SOPISTO	192	361	846-4	10		64700	TEUVA
2194-64	TIKKAKOSKEN KANSALAI SOPISTO	192	152	180-5	09		41160	TIKKAKOSKI
2160-15	TOHMAJÄRVEN VÄRTSILÄN OPISTO	192	461	848-2	07		82600	TOHMAJÄRVI
2216-01	TOIJALAN KANSALAI SOPISTO	192	361	849-1	10		69300	TOHOLAMPI
2118-00	TOIJALAN KANSALAI SOPISTO	192	361	864-8	04		37800	TOIJALA
2038-98	TOIMELAN VAPAAOPISTO	192	152	091-8	01	PURSIMIEHENK. 8	00150	HELSINKI 15
2055-95	TOLKIS ARBETARINSTITUT	192	131	613-0	01		06750	TOLKIS
2271-37	TORNION KANSALAI SOPISTO	192	361	851-0	12	SEMINAARINK. 14	95400	TORNIO
2138-55	TOUKOLAN KANSALAI SOPISTO	192	152	285-7	05		48210	KOTKA
2085-09	TURUN SJOM. TYÖVÄENOPISTO	192	361	853-8	02	KASKENKATU 5	20100	TURKU 10
2161-55	TUUPOVAARAN KANSALAI SOPISTO	192	361	856-5	07		82730	TUUPOVAARA
2176-82	TUUSVIEHEN KANSALAI SOPISTO	192	361	857-4	08		71200	TUUSNIEMI
2086-99	ULVILAN KANSALAI SOPISTO	192	361	886-8	02		28450	VANHA-ULVILA
2119-90	URJALAN KANSALAI SOPISTO	192	361	887-7	04	KUNNANTALO	31760	LAUKEELA
2097-72	UJDEKÄJUNGIN KANSALAI SOPISTO	192	361	895-0	02	ALINENKATU 34	23500	UUSIKAUPUNKI
2219-57	V. JUNGDOMSRINGENS MEDBORGARINST	192	152	499-8	10		65630	KARPERÖ
2195-48	VAAJAKOSKEN TYÖVÄENOPISTO	192	152	180-5	09		40800	VAAJAKOSKI
2217-91	VAAKAN TYÖVÄENOPISTO	192	361	905-8	10	RAASTUVANK. 43	65100	VAAJA 10
2120-22	VALKEAKOSKEN TYÖVÄENOPISTO	192	361	908-5	04	KAUPUNGIN TALO	37600	VALKEAKOSKI
2139-39	VALKEALAN KANSALAI SOPISTO	192	361	909-4	05		45370	VALKEALA
2039-71	VALKON KANSALAI SOPISTO	192	361	434-7	01	PENGERMÄKATU 2	07900	LOVIISA
2088-55	VAMMALAN OPISTO	192	361	912-2	02	PUJISTOKATU 11	38200	VAMMALA
2040-03	VANTAAN TYÖVÄENOPISTO	192	361	092-7	01	VIRTATIE 3	01600	MYRMAKI
2177-65	VARKAUDEN KANSALAI SOPISTO	192	152	915-9	08	ASEMAKATU 3	78200	VARKAUS 20
2230-60	VASA ARBETARINSTITUT	192	361	905-8	10	HANDELSESP. 22	65100	VASA 10
2272-10	VEITSIJODON KANSALAI SOPISTO	192	152	240-8	12		94830	KEMI 83
2178-49	VIEREMÄN KANSALAI SOPISTO	192	361	925-0	08		74200	VIEREMÄ
2041-93	VIHDIN KANSALAI SOPISTO	192	361	475-0	01		03400	VIHTI
2228-49	VII JUNGDOMSRINGENS MEDBORGARI.	192	152	928-7	04		65410	SUNDÖM
2121-05	VIIALAN TYÖVÄENOPISTO	192	361	928-7	04		37830	VIIALA
2196-21	VIITASAAREN KANSALAI SOPISTO	192	361	931-5	09		44500	VIITASAARI
2122-95	VILPPULAN KANSALAI SOPISTO	192	361	933-3	04		35700	VILPPULA
2042-76	VIRKAILIJAIN KANSALAI SOPISTO	192	152	091-8	01	TÖÖLÖNTULLINK. 8	00250	HELSINKI 25
2123-78	VIRTAIN KANSALAI SOPISTO	192	361	936-0	04	VIRTAINTIE 24	34800	VIRRAT
2273-43	YLITORNION KANSALAI SOPISTO	192	361	976-4	12		95600	YLITORNIO
2255-11	YLVIESKAN KANSALAI SOPISTO	192	361	977-3	11		84100	YLVIESKA 10
2256-44	YLÄ-KAINUUN KANSALAI SOPISTO	192	361	777-9	11		89600	ÄMMÄNSAARI
2162-88	YLÄ-CARJALAN KANSALAI SOPISTO	192	152	541-8	07	KARJALANKATU 12A	75500	NURMES

NUMERO	OPILAITOKSEN NIMI	TYYPPI	OMIST.	KUNTA	LAANI	LÄHISOITE	POSTINRO	POSTITOIMIPAIKKA
2124-51	YLÖJÄRVEN TYÖVÄENOPISTO	192	361	980-1	04		33480	YLÖJÄRVI
2092-34	ABJ SV.ARBETARINSTITUT.	192	361	853-8	02	AURAGATAN 1 B	20100	ABO 10
2218-74	ÄHTÄRIN KANSALAI SOPISTO	192	361	989-2	10		63710	ÄHTÄRI
2197-04	ÄNEKOSKEN KANSALAI SOPISTO	192	152	992-0	09	RAUTATIENKATU 25	44100	ÄNEKOSKI
	193 HARJOITTELUKOULUT							
0194-50	JOENSUUN HARJOITTELUKOULU	193	261	167-6	07	TIKKAMÄENTIE 17	80200	JOENSUU 20
0234-55	JYVÄSKYLÄN HARJOITTELUKOULU	193	261	179-5	09	YLIOPISTONK. 1	40100	JYVÄSKYLÄ 10
2	MAA- JA METSÄTALOUSOPPILAITOKSET							
	21 MAATALOUSALAN OPPILAITOKSET							
	211 MAATALOUSOPPILAITOKSET							
1450-81	AHLMANIN MAATALOUSOPPILAITOS	211	151	837-2	04		33820	TAMPERE 82
1452-48	ET-KARJALAN KARJATALOUSKOULU	211	152	405-3	05		54390	PULSA
1453-21	ET-POHJANM. JÄRVIAL. MAAT.OPPIL.	211	261	005-5	10		62710	KUREJOKI
1454-04	ET-POHJANMAAN KARJATALOUSKOULU	211	261	145-6	10		60800	ILMAJOKI
1455-94	HARJUN MAATALOUSOPPILAITOS	211	261	935-1	05		49980	RAVIJOKI
1456-77	HVINKÄÄN MAATALOUSOPPISTO	211	261	106-1	01		05840	HVINKÄÄ 4
1457-50	HÖGRE SV.LANTBRUKSLÄROVERKET	211	152	853-8	02	KLDSTERGATAN 15	20700	ABO 70
1458-34	ILOMANTSIIN MAATALOUSOPPILAITOS	211	261	146-5	07		82900	ILOMANTSI
1450-55	JJKIJISTEN MAATALOUSOPPILAITOS	211	261	169-4	04		31630	MINKIÖ
1451-39	JROISTEN MAATALOUSOPPILAITOS	211	261	171-3	06		79620	HUUTOKOSKI
1462-12	KALAJOKILAAKSON MAAMIESKOULU	211	261	069-7	11		85800	HAAPAJÄRVI
1454-85	KARJATALOUSOPPISTO	211	261	297-6	08	SEPÄNKATU 9	70100	KUOPIO 10
1514-85	KEMPELEEN MAATALOUSOPPILAITOS	211	261	244-4	11		90440	KEMPELE
1465-68	KESKI-PHJANM. MAATALOUSOPPIL.	211	261	217-8	10		69100	KANNUS
1455-42	KJILL-POHJANM. MAATALOUSOPPIL.	211	261	615-8	11		93100	PUDASJÄRVI
1467-25	KOIVIKON MAATALOUSOPPILAITOS	211	261	494-3	11		91500	MUHOS
1459-08	KJEMÄEN MAATALOUSOPPILAITOS	211	131	271-0	02		32800	KOKEMÄKI
1459-98	KORSHOLMS LANTBRUKSSKOLOR	211	261	499-8	10		65380	VASA 38
1470-20	KUJALAN MAATALOUSOPPILAITOS	211	261	398-2	04		15150	LAHTI 15
1471-03	KYMENLAAKSON MAATALOUSOPPIL.	211	261	012-9	05		46910	ANJALA
1472-93	LAHDEN SEUD. MAATALOUSOPPIL.	211	152	398-2	04		15320	AHTIALA
1473-76	LAVVÄSLUNDS LANTBRUKSSKOLOR	211	361	598-6	10		68600	JAKOBSTAD
1474-59	LAPIN MAATALOUSOPPILAITOS	211	261	261-9	12		99100	KITTILÄ
1475-33	LAPPEEN MAATALOUSOPPILAITOS	211	261	405-3	05		54340	RAIPPO
1476-15	LJIMAAN MAATALOUSOPPILAITOS	211	261	431-0	02		32200	LOJMAA
1477-31	MAATALOUSNORMAALIKOULU	211	261	186-9	01		04400	JÄRVENPÄÄ
1478-89	MUSTIALAN MAATALOUSOPPILAITOS	211	261	834-5	04		31310	MUSTIALA
1479-62	MURJVEDEN MAATALOUSOPPILAITOS	211	261	174-0	08		73460	MUURUVESI
1481-84	MURMEKSEN MAATALOUSOPPILAITOS	211	261	541-8	07		75500	NURMES
1482-67	OSARAN MAATALOUSOPPILAITOS	211	261	108-9	02		39230	OSARA
1493-41	OTAVAN MAATALOUSOPPILAITOS	211	261	492-5	06		50670	OTAVA
1484-24	PAIMION MAATALOUSKERHO-OPISTO	211	261	577-5	02		21555	TAATILA

NUMERO	OPPILAITOKSEN NIMI	TYYPPI	OMIST.	KUNTA	LÄÄNI	LÄHISOITE	POSTINRO	POSTITOIMIPAIKKA
1485-07	PARIKKALAN MAATALOUSOPPILAITOS	211	261	580-3	05		59310	SÄRKISALMI
1486-97	PELTOSALMEN MAATALOUSOPPIL.	211	261	140-1	08		74510	PELTOSALMI
1449-44	POHJ-KARJALAN KARJANHOITOKOULU	211	261	260-0	07		82430	PUHOS
1439-37	POHJ-POHJANMAAN MAATALOUSOPPIL	211	261	575-7	11		92400	RUUKKI
1490-75	POHJ-SAVON KARJATALOUSKOULU	211	261	476-9	08	HALOLA	71750	MAANINKA
1431-58	PÄIVÖLÄN MAATALOUSOPPILAITOS	211	261	908-5	04		37770	TARTTILA
1492-32	ROVANIEMEN MAATALOUSOPPILAITOS	211	261	699-2	12		96400	ROVANIEMI 4
1433-15	SALJEN SEUDUN MAANVILJELYSKOULU	211	111	586-7	02		25170	KOTALATO
1494-30	SATAKUNNAN KARJATALOUSKOULU	211	152	886-8	02		28450	VANHA-ULVILA
1495-88	SEPPÄLÄN MAATALOUSOPPILAITOS	211	261	206-8	11		87910	LINNANTAUS
1496-61	SIIKKAISTEN MAATALOUSOPPILAITOS	211	151	747-6	02		29860	OTAMOINEN
1497-45	SIIKKASALMEN MAATALOUSOPPIL.	211	261	426-4	07	SIIKKASALMI	83100	LIPERI
1498-28	SIIPIKARJANHOITOKOULU	211	152	109-8	04		13100	HÄMEENLINNA
1499-01	SUONENJEN MAATALOUSOPPILAITOS	211	261	778-8	08		77600	SUONENJOKI
1500-81	SUUPJÄJÄN MAATALOUSOPPILAITOS	211	131	232-5	10		61800	KAUHAJOKI, KK
1501-64	TARVAALAN MAATALOUSOPPILAITOS	211	261	729-2	09		43130	TARVAALA
1502-98	TERVOLAN MAATALOUSOPPILAITOS	211	261	845-5	12		95340	LOUE
1505-94	VAKKA-SJÖMEN MAATALOUSOPPIL.	211	152	918-6	02		23260	RAUTILA, TL.
1506-77	VARS-SJÖMEN KARJATALOUSKOULU	211	152	529-8	02		21100	NAANTALI
1507-50	VÄSTANKVARNIS LANTBRUKSSKOLOR	211	151	149-2	01		10230	INGÅ ST.
1508-34	YÄJÄN MAATALOUSOPPILAITOS	211	261	981-0	04		32100	YPÄJÄ
1510-55	ÄLANDS LANTMANNASKOLA	211	961	170-4	03		22150	JOMALA
1509-17	ÖVERBY TRÄDGÅRDS-LANTBRUKSSK.	211	151	049-5	01		02940	AURORA
212 MAITOTALOUSOPPILAITOKSET								
1511-39	HÄMEENLINNAN MEIJERIKOULU	212	152	109-8	04	KANKAISTENK.33	13210	HÄMEENLINNA
1512-12	SVENSKA MEJERISKJLAN	212	152	905-8	10	VÖRÄGATAN 9	65100	VASA 10
1513-52	VALTION MAITOTALOUSOPISTO	212	261	169-4	04		31600	JOKIOINEN
213 PUUTARHAOPPILAITOKSET								
1515-59	LEPAAN PUUTARHAOPPILAITOS	213	261	082-6	04		14610	LEPAA
1516-42	REITKALLIN PUUTARHURIKOULU	213	131	917-7	05		49520	REITKALLI
214 INVALIIDIENTEN MAATALOUSALAN OPPILAITOKSET								
1517-25	KIIPULAV PUUTARHAKOULU	214	151	165-8	04		12380	LEPPÄKOSKI
1480-44	MÄNTSÄLÄN MAATALOUSOPPILAITOS	214	261	505-0	01		04920	SAARENTAUS
219 MUUT MAATALOUSALAN OPPILAITOKSET								
1453-45	KANGASALAN KARJATALOUSKOULU	219	151	211-4	04		36140	LIHASULA
1510-13	KIRKKONUMMEN MAATALOUSKURSSK.	219	261	257-2	01		02540	KYLMÄLÄ
22 METSÄOPPILAITOKSET								
221 METSÄOPISTOT								

NJMERO	JÄRJELÄITOKSEV NIMI	TYYPPI	OMIST.	KUNTA	LÄÄNI	LÄHISOITE	POSTINRO	POSTITOIMIPAIKKA
1530-51	EKENÄS FORSTINSTITUT	221	261	835-4	01		10600	EKENÄS
1531-84	EVJN METSÄOPISTO	221	251	401-7	04		16970	EVJN
1532-57	KURJUN NORMAALIMETSÄOPISTO	221	261	303-8	04		34300	KURU
1533-41	NIKKARILAN METSÄOPISTO	221	261	594-0	06		76100	PIEKSAÄMÄKI
1534-24	RJAVANIEHEN METSÄOPISTO	221	261	699-2	12		97130	HIRVAS
1535-07	TUOMARNIEHEN METSÄOPISTO	221	261	989-2	10		63920	INHA
	222 PUUTALOUSOPISTOT							
1535-97	KOTKAN PUUTALOUSOPISTO	222	261	285-7	05	KYMENLAAKSONK.27	48100	KOTKA 10
	223 METSÄTYÖNJOHTAJAKOULUT							
1537-70	HÄMEEN METSÄTYÖNJOHTAJAKOULU	223	131	082-6	04	LAHDENTAKA	13100	HÄMEENLINNA
1538-53	RAJAMÄEV METSÄTYÖNJOHTAJAKOULU	223	152	543-6	01		05200	RAJAMÄKI
1539-37	TAMMELAN METSÄTYÖNJOHTAJAKOULU	223	261	834-5	04		31350	VISTINKOSKI
	224 METSÄKOULUT							
1540-75	ETELÄ-SAVON METSÄKOULU	224	261	507-8	06		52700	MÄNTYHARJU
1541-58	ITÄ-SAVON METSÄKOULU	224	261	740-3	06		58110	VARPARANTA
1543-15	LAPIN METSÄKOULU	224	261	699-2	12	PA-LINJA 701	96100	ROVANIEMI
1544-48	LOUNAIN-SUOMEN METSÄKOULU	224	261	529-8	02		21100	NAANTALI
1545-88	JYVÄSKY METSÄKOULU	224	261	848-2	07		82360	ONKAMO
1545-51	POHJOIS-SAVON METSÄKOULU	224	261	749-4	08		70900	TOIVALA
1547-45	SAARIJÄRVEN METSÄKOULU	224	261	729-2	09		43250	KOLKANLAHTI
1548-23	SATAKUNNAN METSÄKOULU	224	261	293-0	02		29360	KOSKENRANTA
1549-01	SELKOLAN METSÄKOULU	224	261	142-9	05		16100	UUSIKYLÄ
1551-22	VALLINKORVAN METSÄKOULU	224	261	564-7	11	UUSIKATU 23	90100	OULU 10
	225 METSÄTYÖKOULUT							
1552-05	EVJN METSÄTYÖKOULU	225	261	401-7	04		16970	EVJN
1553-95	HIRVAAN METSÄTYÖKOULU	225	261	699-2	12		97130	HIRVAS
1556-35	NIKKARILAN METSÄTYÖKOULU	225	261	594-0	06		76100	PIEKSAÄMÄKI
	226 METSÄKONEKOULUT							
1558-33	HIRVAAN METSÄKONEKOULU	226	261	699-2	12		97130	HIRVAS
1555-51	JÄMSÄNKOSKEN METSÄKONEKOULU	226	261	183-2	09		42300	JÄMSÄNKOSKI
1557-18	TAIVALKOSKEN METSÄKONEKOULU	226	261	832-7	11		93400	TAIVALKOSKI
1559-81	VALTIMON METSÄKONEKOULU	226	261	911-3	07		75700	VALTIMO
	229 MUUT METSÄOPPILAITOKSET							
1542-32	KESKI-PJHJANMAAN KURSSIKESKUS	229	261	217-8	10		69100	KANNUS
1550-49	SYVÄLAMMIN KURSSIKESKUS	229	151	205-9	11		87930	SALMIJÄRVI

NUMERO OPPILAITOKSEN NIMI TYPPI OMIST. KUNTA LÄÄNI LÄHTÖSOITE POSTINRO POSTITOIMIPAIKKA

31 TEKNILLISET OPPILAITOKSET

310 TEKNILLISET OPPILAITOKSET

1026-50	AHLSTRÖMIN TEKNILLINEN KOULU	310	151	915-9	08	WALTERINPUISTO 1	78100	VARKAUS 10
1001-44	FORSAN TEKNILLINEN KOULU	310	361	061-5	04	ABRAHAMINK.1-5	30100	FORSAA
1002-27	HÖGIN TEKNILLINEN OPPILAITOS	310	261	091-8	01	PUSTOKAARRE 3	00180	HELSINKI 18
1003-00	HÄMEENLINNAN TEKNILLINEN KOULU	310	361	109-8	04	VIITANFEMENTIE 1	13100	HÄMEENLINNA
1004-90	IMATRA TEKNILLINEN KOULU	310	461	153-9	05	KUNTOKATU 1	55100	IMATRA
1005-73	JYVÄSKYLÄN TEKNILL. OPPILAITOS	310	261	179-5	09	MERIPUISTOK.21	40720	JYVÄSKYLÄ
1006-56	KAJAANIN TEKNILLINEN KOULU	310	261	205-9	11	ISOKATU 3	87100	KAJAANI 10
1007-30	KEMIN TEKNILLINEN KOULU	310	361	240-8	12	KYMENLAAKSONK.27	94100	KEMI 10
1008-13	KOKKOLAN TEKNILLINEN KOULU	310	261	272-9	10	PUSTOKATU 24	67100	KOKKOLA 10
1009-61	KOTKAN TEKNILLINEN OPPILAITOS	310	261	285-7	05	POHJOLANKATU 23	48100	KOTKA 10
1010-35	KUOPION TEKNILLINEN OPPILAITOS	310	261	297-6	08	STÄHLBERGINK.10	70100	KUOPIO 10
1012-74	LÄNNÄN TEKNILL. OPPILAITOS	310	261	405-3	05	SAMONKATU 1	53100	LAPPEENRANTA
1011-18	LAHDEN TEKNILLINEN OPPILAITOS	310	261	398-2	04	KOTKANTIE 1	15110	LAHTI 11
1013-81	MIKKELIN TEKNILLINEN KOULU	310	261	491-6	06	KORVENTIE 50	50100	MIKKELI 10
1014-64	OULUN TEKNILLINEN OPPILAITOS	310	261	564-7	11	SATAMAKATU 17 A	90250	OULU 25
1015-48	POHJAN TEKNILLINEN OPPILAITOS	310	361	609-3	02	KAARTOKATU 2 A	28600	POHJANPELTO 60
1018-21	RAAHEN TIETOKONEALAN OPPIL.	310	261	678-1	11	VÄYLÄTIE 9 A	92100	RAAHE
1016-21	RAUMAN TEKNILLINEN KOULU	310	151	684-6	02	TÖRNÄVÄNTIE 26	26100	RAUMA 10
1017-04	RIIHIMÄEN TEKNILL. OPPILAITOS	310	361	694-7	04	TEISKONTIE 33	11100	RIIHIMÄKI 10
1018-94	ROVANIEMEN TEKNILLINEN KOULU	310	261	698-3	12	APOLLOGATAN 8	96300	ROVANIEMI 30
1019-77	SEINÄJÄRVEN TEKNILLINEN KOULU	310	361	743-0	10	SEPÄNKATU 1	60200	TÖRNÄVÄ
1020-09	TAMPEREEN TEKNILL. OPPILAITOS	310	261	837-2	04	WOLFFINTIE 30	33530	TAMPERE 53
1021-99	TEKNISKA LÄROVERKET I H:FORS	310	151	091-8	01	WOLFFSKAVÄGEN 33	00100	H:FORS 10
1022-72	TEKNISKA SKOLAN I H:FORS	310	261	091-8	01	NIITIVAARANTIE 7	00180	H:FORS 18
1023-55	TURUN TEKNILLINEN OPPILAITOS	310	261	853-8	02	NEPTUNIGATAN	20700	TURKU 70
1024-39	VAAKAN TEKNILLINEN OPPILAITOS	310	261	905-8	10	WOLFFSKAVÄGEN 33	65200	VAAKA 20
1025-12	VALKEAKOSKEN TEKNILLINEN KOULU	310	361	908-5	04	NIITIVAARANTIE 7	37620	VALKEAKOSKI
1027-85	VASA TEKNISKA LÄROANSTALT	310	261	905-8	10	NEPTUNIGATAN	65200	VASA 20
1028-68	ÄRTSILÄN TEKNILL. OPPILAITOS	310	361	167-6	07	KIRKKOKATU 10	80200	JOENSUU 20
1029-42	ÄLANDS TEKNISKA SKOLA	310	961	478-7	03	RINNETIE 58	22100	MARIEHAMN

32 YLEISET AMMATTIKOULUT

321 VALTION AMMATTIKOULUT

1031-63	ET-PÖHJÄNMAAN KESKUSAMM.KOULU	321	261	743-0	10	KIRKKOKATU 10	60100	SEINÄJOKI 10
1032-47	HÄLLENNÄN OPETTAJAOPISTON AK.	321	261	109-8	04	SETTUKALLIONT 8	13100	HÄMEENLINNA
1033-20	KESKI-SUOMEN KESKUSAMM.KOULU	321	261	205-9	11	SEPÄNKATU 3	87100	KAJAANI 10
1034-03	LAPIN KESKUSAMMATTIKOULU	321	261	179-5	09	VÄYLÄTIE 9	40720	JYVÄSKYLÄ 72
1035-93	PÖYJÄ-KARJALAN KESKUSAMM.KOULU	321	261	698-3	12	PELTOLANKATU 4	96300	ROVANIEMI 30
1036-76	POHJANMAAN KESKUSAMM.K.	321	261	167-6	07	ISOKATU 1	80200	JOENSUU 20
1037-59	OSTERBOTTENS CENTRALYRKESKOLA	321	261	564-7	11		90100	OULU 10
				905-8	10		65200	BRÄNDÖ-VASA

322 KUNTAINLIITTOJEN AMMATTIKOULUT

NUMERO	OPPILAITOKSEV NIMI	TYYPPI	OMIIST.	KUNTA	LAÄNI	LÄHISOIITE	POSTINRO	POSTITOIMIPAIKKA
1059-60	FORSSAN AMMATTIKOULU	322	461	061-5	04		30100	FORSSA
1059-57	HAAPAVEDEN AMMATTIKOULU	322	461	071-6	11		86600	HAAPAVESI
1061-82	HAMINAN AMMATTIKOULU	322	461	075-2	05	KADETTIKOULU.K.18	49400	HAMINA
1011-28	HAUKIPUTAAN AMMATTIKOULU	322	461	084-4	11		90840	HAUKIPIDS AS
1052-55	HEINOLAN SEUDUN AMMATTIKOULU	322	461	088-0	06	OPINTIE 1	18200	HEINOLA 20
1030-80	HÄMEENLINNAN AMMATTIKOULU	322	461	109-8	04	LAHDENSIVU	13100	HÄMEENLINNA
1058-51	IMATRAN AMMATTIKOULU	322	461	153-9	05		55100	IMATRA
1063-49	ITÄ-SATAKUNNAN AMMATTIKOULU	322	461	108-9	02		39100	HÄMEENKYRÖ
1054-22	JJEVSUUN AMMATTIKOULU	322	461	167-6	07	TULLIPIORTINK.1 B	80130	JOENSUU 13
1190-85	JUANKOSKEN AMMATTIKOULU	322	461	174-0	08		73500	JUANKOSKI
1065-05	JYVÄSKYLÄN AMMATTIKOULU	322	461	179-5	09	VIITANEMENTIE 3	40720	JYVÄSKYLÄ 72
1056-95	JÄMSÄNJOKILAAKSOV AMMATTIKOULU	322	461	183-2	09		42300	JÄMSÄNKOSKI
1057-78	JÄRVENPÄÄN AMMATTIKOULU	322	461	186-9	01	WÄRTSILÄNKATU 7	04400	JÄRVENPÄÄ
1069-35	KANZASALAN AMMATTIKOULU	322	461	211-4	04		36270	HUUTIJÄRVI
1070-73	KAJHAJOEN AMMATTIKOULU	322	461	232-5	10		61800	KAJHAJOKI KK
1071-56	KITEEN AMMATTIKOULU	322	461	260-0	07		82500	KITEE
1072-30	KJILLIS-PÖHJANMAAN AMMATTIK.	322	461	832-7	11		93400	TAIVALKOSKI
1073-13	KOKKOLAN AMMATTIKOULU	322	461	272-9	10	NÄRVILÄNKATU 8	67100	KOKKOLA 10
1074-53	KOUVOLAN AMMATTIKOULU	322	461	286-6	05	TORNIONMÄKI	45200	KOUVOLA 20
1075-85	KURIKAN AMMATTIKOULU	322	461	301-0	10		61300	KURIKKA
1077-43	LAPPAJÄRVEN AMMATTIKOULU	322	461	403-5	10		62600	LAPPAJÄRVI
1076-69	LAPPEENRANNAN AMMATTIKOULU	322	451	405-3	05	POHJOLANKATU 12	53100	LAPPEENRANTA
1078-26	LAPJAN SEUDUN AMMATTIKOULU	322	461	408-0	10		62100	LAPUA
1079-09	LIKSAN AMMATTIKOULU	322	461	422-8	07	MÄHKÖ	81720	LTEKSA 2
1080-48	LJHJAN AMMATTIKOULU	322	461	427-3	01		08100	LOHJA
1031-21	LOJMAAN AMMATTIKOULU	322	461	430-1	02		32200	LOJMAA
1082-04	LÄNSI-PÖHJAN AMMATTIKOULU	322	461	851-0	12		95400	TORNIO
1137-55	MELLERSTA NYLANDS YRKESKOLA	322	461	049-5	01	FLITARVÄGEN 6	02100	HAGALUND
1102-91	MIKKELIN AMMATTIKOULU	322	461	491-6	06	OTAVANKATU 4	50100	MIKKELI 10
1124-61	MYLLYKOSKEN AMMATTIKOULU	322	461	754-0	05		46860	KELTAKANGAS
1033-94	MÄNTÄN AMMATTIKOULU	322	461	506-9	04	VIRTASALMENT.14	35820	MÄNTÄ 2
1084-77	NIVALAN AMMATTIKOULU	322	461	535-3	11		85500	NIVALA
1085-50	JRIVEDEV SEUDUN AMMATTIKOULU	322	461	562-9	04		35100	ORIVESI AS.
1096-34	PEIPOHJAN AMMATTIKOULU	322	461	271-0	02		32810	PEIPOHJA
1087-17	PIEKSEMÄEN AMMATTIKOULU	322	461	593-1	06	KONTIOPUISTO 27	76120	PIEKSEMÄKI 2
1038-40	PIRKANMAAN AMMATTIKOULU	322	461	837-2	04	KOIVISTONTIE 31	33820	TAMPERE 82
1090-12	POHU-SATAKUNNAN AMMATTIKOULU	322	461	214-1	02	KUNINK.LÄHT.K.18	38700	KANKAANPÄÄ
1089-80	PJHJIS-LAPIN AMMATTIKOULU	322	461	758-6	12		99600	SODANKYLÄ
1091-52	PJHJIS-SAVON AMMATTIOPPILAIT.	322	461	297-6	08	PRESIDENTINK.3	70100	KUOPIO 10
1092-85	PORVOON SEUDUN AMMATTIKOULU	322	461	018-3	01		07230	MONNINKYLÄ
1193-39	PÄIJÄT-HÄMEEN AMMATTIKOULU	322	461	398-2	04	ALEKSANTERINK.48	15110	LAHTI 11
1093-69	RAAHEN AMMATTIKOULU	322	461	678-1	11	KUMMATINKATU 3	92100	RAAHE
1094-42	RAISION AMMATTIKOULU	322	461	680-0	02		21200	RAISIO
1095-25	RAJMAN AMMATTIKOULU	322	461	684-6	02	SATAMAKATU 17	26100	RAUMA 10
1096-08	RIIHIMÄEN SEUDUN AMMATTIKOULU	322	461	694-7	04	LASITEHTAANTIE 6	11100	RIIHIMÄKI 10
1097-98	RJVAATEMEN AMMATTIKOULU	322	461	698-3	12	KAIRATIE 73-75	96100	ROVANIEMI 10
1098-71	SALON AMMATTIKOULU	322	461	734-8	02	VENEMESTARINK.35	24240	SALO 24
1099-54	SAVONLINNAN AMMATTIKOULU	322	461	740-3	06	POHJOLANKATU 4	57200	SAVONLINNA
1100-23	SEINÄJÖEN AMMATTIKOULU	322	461	743-0	10	TÖRNÄVÄNTIE 24	60200	TÖRNÄVÄ 20

NUMERO	OPPILAITOKSEV NIMI	TYYPPI	OMIST.	KUNTA	LÄXNI	LÄHISOITE	POSTINRO	POSTITOIMIPAIKKA
1101-01	SUONENJEN AMMATTIKOULU	322	461	778-8	08		77600	SUONENJOKI
1103-74	VAKKA-SJÖMÉN AMMATTIKOULU	322	461	895-0	02	VIIKAISTENKATU 1	23500	UUSIKAUPUNKI
1104-57	VALKEAKOSKEN AMMATTIKOULU	322	461	908-5	04	VALKEAKOSK. K.28	37600	VALKEAKOSKI
1105-31	VAMMALAN AMMATTIKOULU	322	461	912-2	02		38200	VAMMALA
1105-14	VÄSTRA NYLANDS YRKESKOLA	322	461	220-6	01	STABSGATAN 16	10300	KARIS
1107-62	YLÄ-SAVON AMMATTIKOULU	322	461	140-1	08	ASEVELIKATU 4	74100	II SALMI
1108-87	YRKESKOLAN I JAKOBSTAD	322	461	598-6	10	TRÄDGÅRDSGATAN	68600	JAKOBSTAD
1109-60	ÅBOLANDS YRKESKOLA	322	461	573-9	02		21600	PARGAS
1110-75	ÅLANDS YRKESKOLA	322	961	478-7	03	NEPTUNIGATAN 21	22100	MARIEHAMN
1111-82	ÄHTÄRIN SEUDUN AMMATTIKOULU	322	461	989-2	10		63700	ÄHTÄRI
1112-65	ÄÄNEKOSKEN AMMATTIKOULU	322	461	992-0	09	PIILOLANTIE 17	44100	ÄÄNEKOSKI
1113-49	ÖSTRA NYLANDS YRKESKOLA	322	461	613-0	01	HAIKO	06740	HAIKO
323. KUNTIEN AMMATTIKOULUT								
1038-33	ESPOON AMMATTIKOULU	323	361	049-5	01		02600	LFPPÄVAARA
1193-25	ETELÄ-ESPOON AMMATTIKOULU	323	361	049-5	01		02230	ESPOON
1039-16	H:GIN KAUP. HAAGAN AMMATTIKOULU	323	361	091-8	01	ILKANTIE 3	00400	HELSINKI 40
1040-54	H:GIN KAUP. KAMPIN AMMATTIKOULU	323	361	091-8	01	KANSAKOULUKATU 3	00100	HELSINKI 10
1041-38	H:GIN KAUP. KÄPYLÄN AMM. KOULU	323	361	091-8	01	KULLFRVONKATU 11	00610	HELSINKI 61
1042-11	H:GIN KAUP. VALLILAN AMM. KOULU	323	361	091-8	01	STURENKATU 18-22	00510	HELSINKI 51
1043-59	HYVINKÄÄN AMMATTIKOULU	323	361	106-1	01	KARANKATU 1	05820	HYVINKÄÄ 2
1044-84	KARHULAN AMMATTIKOULU	323	361	201-3	05	KÄPYLÄ	48600	KARHULA
1045-67	KEMIN AMMATTIKOULU	323	361	240-8	12	KINKELINKATU 9	94600	KEMI 60
1046-41	KOTKAN AMMATTIKOJLU	323	361	285-7	05	KOTEKO	48100	KOTKA
1194-09	KUUSAMON AMMATTIKOULU	323	361	305-6	11		93600	KUUSAMO
1047-24	LAHDEN AMMATTIKOULU	323	361	398-2	04	STAHLBERGINK. 2-6	15110	LAHTI 11
1048-07	NOKIAN AMMATTIKOULU	323	361	536-2	04		37100	NOKIA
1049-97	NURMIJÄRVEN AMMATTIKOULU	323	361	543-6	01		01860	PERTTULA
1050-28	OULUN AMMATTIKOULU	323	361	564-7	11	JOUTSENTIE 1	90250	OULU 25
1051-01	PORIN TEKNINEN AMMATTIKOULU	323	361	609-3	02	RAUTAT. PUUSTOK. 7	28130	PORI 13
1052-91	PORIN TELJÄN AMMATTIKOULU	323	361	609-3	02	RAUTAT. PUUSTOK. 5	28130	PORI 13
1053-74	TAMPEREEN AMMATTIKOULU	323	361	837-2	04	SANTALAHDENT. 10	33230	TAMPERE 23
1054-57	TIKKURILAN AMMATTIKOULU	323	361	092-7	01		01350	HIEKKAHARJU
1056-14	TURUN OMPELU-JA TALOUSAMM. K.	323	361	853-8	02	ANINKAISTENK. 7	20110	TURKU 11
1055-31	TURUN TEKNILL. AMMATTIKOULU	323	361	853-8	02	ANINKAISTENK. 7	20110	TURKU 11
1057-54	VAAASAN AMMATTIKOULU	323	361	905-8	10	SEPÄNKYLÄNTIE	65100	VAAASA 10
1058-87	VARHAUKAIDEN KAJP. AMMATTIKOULU	323	361	915-9	08	OSMAJOKENTTIE 75	78210	VARKAUS 21
33 ERIKOISALOJEN AMMATTIOPPILAITOKSET								
331 TEOLLISUUDEN AMMATTIKOULUT								
1153-32	AGA HITSAUSOPISTO	331	131	049-5	01	KILO	02770	ESPOON
1114-22	ENSO-GUTZETT OY:N AMMATTIKOULU	331	231	153-9	05	KAUKOPÄÄN TEHT.	55800	IMATRA 80
1115-05	HANKKIJAN AMMATTIKOULU	331	141	858-3	01	ANTTILAN KOETILA	04300	HYRYLÄ
1116-95	HUHTAMÄEN ELINTARV. TEOLL. AK.	331	131	853-8	02		20100	TURKU
1157-51	JOUTSENO-PULP OY:N AMMATTIK.	331	131	173-1	05		54120	PULP
1117-78	KARHULAN TEHT. KONEPAJAKOULU	331	131	201-3	05		48600	KARHULA

NUMERO	OPILAITOKSEN NIMI	TYYPPI	OMIST.	KUNTA	LÄÄNI	LÄHIOSSITE	POSTINRO	POSTITOIMIPAIKKA
1119-35	KONE OY:N AMMATTIKOULU	331	131	106-1	01	HIILTOIMO	05800	HYVINKÄÄ
1120-73	KYMIN OY:N AMMATTIKOULU	331	131	306-5	05		45700	KUUSANKOSKI
1121-56	KYMIN OY:N METALLITEOLL.AK.	331	131	224-2	01		03600	KARKKILA
1191-69	LME-AMMATTIKOULU	331	131	257-2	01		02420	JORVAS
1155-55	LHJAV KALKKITEHDAS,KONEPAJAK.	331	131	427-3	01		08800	KIRKNIEMI
1122-30	LOKOMON KONEPAJAKOULU	331	131	837-2	04	HATANPÄÄNVAULT.38	33100	TAMPEPE 10
1123-13	LÖNNSTRÖM-YHTIÖITT.KONEPAJAK.	331	131	684-6	02		26100	RAUMA
1125-86	JRIJVIN LABORANTTIKOULU	331	131	091-8	01	NILSIÄNKATU 10	00510	HELSINKI 51
1126-69	OJLUN TEOLLISUUDEN AMMATTIK.	331	151	564-7	11	JAUHAJANKUJA 7	90500	OULU 50
1127-43	JUTOKUMMUN KAIVOKSEN AMM.KOULU	331	231	309-2	07		83500	OUTOKUMPU
1146-08	OVAKO OY:N AMMATTIKOULU	331	131	153-9	05		55100	IMATRA 10
1200-92	OY KAUKAS AB:N AMMATTIKOULU	331	131	405-3	05		53200	LAPPEENRANTA
1129-09	PJRIN PUUVILLA OY:N AMMATTIK.	331	131	609-3	02		28100	PORI 10
1154-15	RATECO AMMATTIKURSSIKOULU	331	131	091-8	01	ETELÄRANTA 10	00130	HELSINKI 13
1130-48	RAUMA REPOLAN KONEPAJAKOULU	331	131	684-6	02		26100	RAUMA
1132-04	RAUTARJUKIN KONEPAJAKOULU	331	231	678-1	11		92170	RAAHENSALO
1131-21	RAUTARJUKKI OY:N OTANMÄEN AK.	331	231	940-7	11		88200	OTANMÄKI
1128-26	RÖSLENLEWIN AMMATTIKOULU	331	131	609-3	02	TEOLLISUUSK.1	28100	PORI 10
1133-94	SAKON KONEPAJAKOULU	331	131	694-7	04		11100	RIIHIMÄKI
1134-77	SANOMA OY:N AMMATTIKOULU	331	131	091-8	01	KALEVANKATU 44 A	00180	HELSINKI 18
1135-50	SERLACHIUS OY:N AMMATTIKOULU	331	131	506-9	04		35800	MÄNTTÄ
1136-34	STRÖMBERG OY KONEPAJAKOULU	331	131	091-8	01	TAKOMONTIE 11 A	00380	HELSINKI 38
1137-17	STRÖMBERG VAASA TEHT.KONEP.K.	331	131	905-8	10	POSTILOKERO 69	65101	VAASA 10
1138-57	SJYMEN AUTOTEOLLISUUS OY:N AK.	331	131	091-8	01	FLEMINGINKATU 27	00510	HELSINKI 51
1118-51	SUOMEN TRIKON AMM.KURSSIKOULU	331	131	837-2	04	PL 65	33101	TAMPERE 10
1139-80	TAMPELLAN KONEPAJAKOULU	331	131	837-2	04		33100	TAMPERE
1140-12	TJRUN SANOMAIN AMMATTIOPPIL.	331	131	853-8	02	KAUPPIASKATU 5	20100	TURKU 10
1141-60	VAAJAKOSKEN AMMATTIKOULU	331	141	180-5	09		40800	VAAJAKOSKI
1143-68	VALMET H:GIN TELAKAN AMM.OPPIL	331	231	091-8	01	BOX 137	00161	HELSINKI 16
1142-85	VALMET JYVÄSKYLÄN TEHT.AK.	331	231	179-5	09	POSTILOKERO 158	40101	JYVÄSKYLÄ 10
1144-42	VALMET OY LENTOKONETEHT.AK.	331	231	837-2	04	BOX 387	33101	TAMPERE 10
1145-25	VEITSILUODON TEHTAIDEN AK.	331	231	240-8	12		94800	VEITSILUOTO
1132-43	VIHURIN AMMATTIOPPILAITOS	331	131	091-8	01	MEKAANIKONK.10	00810	HELSINKI 81
1156-88	WÄRTSILÄ H:GIN TELAKAN AK.	331	131	091-8	01	TEHTAANK.27 K	00150	HELSINKI 15
1147-98	WÄRTSILÄ H:GIN TEHT.KONEPAJAK.	331	131	091-8	01	SÖRN.RANTATIE 9	00530	HELSINKI 53
1148-71	WÄRTSILÄ JAKOBSTADS VERKST.SK.	331	131	598-6	10		68600	JAKOBSTAD
1149-54	WÄRTSILÄ TURJN TELAKAN AK.	331	131	853-8	02	IT.RANTAKATU 62	20810	TURKU 81
1150-92	WÄRTSILÄ VAASAN TEHT.KONEPAJAK	331	131	905-8	10	PITKÄKATU 10-12	65100	VAASA 10
1152-58	YHT.PAPERITEHTAAT MATARAN AK.	331	131	183-2	09		42300	JÄMSÄNKOSKI
1151-75	YHT.PAPERITEHTAAT LOTILAN AK.	331	131	908-5	04	LOTILA	37630	VALKEAKOSKI
332 KÄSITYÖ- JA PALVELUAMMATTIEN AMMATTIKOULUT								
1152-23	H:GIN KAUP.LABORATORIOKOULU	332	361	091-8	01	KULLERVONKATU 11	00610	HELSINKI 61
1153-06	H:GIN KAUP.VAATTIJRIKOULU	332	361	091-8	01	ALPPIKATU 1	00530	HELSINKI 53
1164-96	H:GIN MAALARIAMMATTIKOULU	332	152	091-8	01	FN SI LINJA 11	00530	HELSINKI 53
1155-79	KELLJSEPPÄKOJLU	332	151	049-5	01	OPINTIE 5	02100	TAPIOLA
1166-52	KOTKAN VAADETUSALAN AMMATTIK.	332	361	285-7	05	KOTEKO	48100	KOTKA
1157-36	LAHDEN KULTASEPPÄKOULU	332	361	398-2	04	SAVONKATU 51	15210	LAHTI 21

NJMERO	OPILAITOKSEN NIMI	TYYPPI	OMIST.	KUNTA	LÄÄNI	LÄHISOITTE	POSTINRO	POSTITOIMIPAIKKA
1168-19	TURUN MAALARIAMMATTIKOULU	332	151	853-8	02	EFRIKINKATU 42	20100	TURKU 10
333 INVALIIDIEN JA AISTIVIKAISTEN AMMATTIKOULUT								
1169-42	INVALIIDISÄÄTIÖN AMMATTIKOULU	333	151	091-8	01	TENHOLANTIE 10	00280	HELSINKI 28
1171-14	JÄRVENPÄÄN INVAL.AMMATTIOPPIL.	333	152	186-9	01	MANNILANT.27-29	04400	JÄRVENPÄÄ
1170-31	KIIPIULAN SÄHKÖALAN AMMATTIK.	333	151	165-8	04		12380	LEPPÄKOSKI
1172-54	KUULJAVAMAISTEN AMMATTIKOULU	333	261	853-8	02	VÄHÄHEIKKIL.T.50	20810	TURKU 81
1173-87	LIPERIN AMMATTIKOULU	333	152	426-4	07		83430	LIPERI AS.
1174-60	MERIKOSKEN AMMATTIKOULU	333	152	564-7	11	KASARMIINTIE 12	90100	OULU 10
1175-44	NÄKÖVAMMAISTEN AMMATTIKOULU	333	261	091-8	01	ELÄINTARHANTIE 7	00530	HELSINKI 53
1176-27	SULKAVAN INVAL.AMMATTIOPPIL.	333	152	768-7	06	JUONILAHTI	58700	SULKAVA
1177-00	WESTENDIN INVAL.AMMATTIOPPIL.	333	152	049-5	01		02120	TAPIOLA 2
334 AMMATTIOPPILASKOULUT								
1180-05	RIIHIMÄEN AMMATTIOPPILASKOULU	334	261	694-7	04	KESKUSVANKILA	11100	RIIHIMÄKI
1131-95	ROVANIEMEN AMMATTIOPPILASKOULU	334	361	698-3	12	KAIRATIE 73-75	96100	ROVANIEMI 10
1178-90	VALTION HAMMASTEKNIKKOKOULU	334	261	091-8	01	ALPPIKATU 1	00530	HELSINKI 53
339 MUUT ERIKOISALOJEN AMMATTIOPPILAITOKSET								
1182-78	AMMATTIENEDISTÄMISLAITOS	339	151	091-8	01	TÖÖLÄNKATU 28	00260	HELSINKI 26
1137-31	FAKTORIKOULU	339	152	091-8	01	LÖNNROTINK.11	00120	HELSINKI 12
1183-51	H:GIN LEIKKUUOPISTO	339	151	091-8	01	HIETALAHDENP.15	00180	HELSINKI 18
1134-35	INSTRUMENTARIUM OY:N AMM.OPPIL	339	131	091-8	01	ELIMÄENK.22-24	00510	HELSINKI 51
1135-18	LIHATEOLLISUUSOPISTO	339	152	109-8	04	KANTOLA	13100	HÄMEENLINNA
1186-41	OPTIKKO-OPISTO	339	152	091-8	01	MARIANK.26 E 33	00170	HELSINKI 17
1201-75	PJ:HJ.-SJOMEN TEOLLISUUSOPISTO	339		564-7	11	BOX 196	90101	OULU 10
1195-99	RAKENNUSTEKNIKAN OPISTO	339	111	091-8	01	DIPOLI	02150	OTANIEMI
34 KOTITEOLLISUUSOPPILAITOKSET								
340 KOTITEOLLISUUSOPPILAITOKSET								
1781-73	BORGA HEMSLOJDSKOLA	340	152	612-1	01	KYRKOTORGFT 3	06100	BORGA
1782-55	EKENÄS HEMSLOJDSKOLA	340	361	835-4	01	VILLA ORMNÄS	10600	EKENÄS
1783-30	HAMINAN KOTITEOLLISUUSKOULU	340	461	075-2	05	SAIRAALANKATU 3	49400	HAMINA
1734-13	HEINJÄRVÄN KOTITEOLLISUUSKOULU	340	152	088-0	06	KYMINNKATU 23	18100	HEINOLA 10
1785-20	HOLLOLAN KOTITEOLLISUUSKOULU	340	461	098-1	04		15880	VESALA
1786-86	IISALMEN KOTITEOLLISUUSKOULU	340	152	140-1	08	POHJULANKATU 9	74100	IISALMI
1737-59	IKKAALISTEN KOTITEOLLISUUSKOULU	340	361	143-8	02		39590	TEVANJEMI
1788-43	ILMAJÖEN KOTITEOLLISUUSKOULU	340	361	145-6	10		60800	ILMAJÖKI
1829-51	INGMÄVIN KOTITEOLLISUUSKOULU	340	151	749-4	08		70900	TOIVALA
1789-25	ISOVKYRÖN KOTITEOLLISUUSKOULU	340	361	152-0	10		61500	ISOVKYRÖ
1790-64	JOENSUUN KOTITEOLLISUUSKOULU	340	461	167-6	07	TULLIPORTINK.1 R	80130	JOENSUU 13
1792-21	JURVAN KOTITEOLLISUUSKOULU	340	361	175-9	10		66300	JURVA KK
1793-04	JUVAN KOTITEOLLISUUSKOULU	340	361	178-6	06		51900	JUVA KK
1794-94	KAJAANIN KOTITEOLLISUUSKOULU	340	361	205-9	11	ASEMAKATU 6	87100	KAJAANI 10

NJMERO	OPPILAITOKSEN NIMI	TYYPPI	OMIST.	KUNTA	LÄÄNI	LÄHISOITE	POSTINRO	POSTITOIMIPAIKKA
1795-77	KALAJOEN KOTITEOLLISUUSKOULU	340	361	208-6	11		85100	KALAJOKI
1837-69	KESKI-SUOMEN 2 KIERT.KOTIT.K.	340	361	077-0	09		41520	HANKASALMI
1797-34	KIHNIÖN KOTITEOLLISUUSKOULU	340	361	250-9	02		39820	KIHNIÖ
1798-17	KIURUVEDEN KOTITEOLLISUUSKOULU	340	461	263-7	08		74700	KIURUVESI
1799-15	KJVVJLAN KOTITEOLLISUUSKOULU	340	361	286-6	05	UTINKATU 85	45200	KOUVOLA
1800-70	KRISTINESTADS HEMSLÖJDSKOLA	340	152	287-5	10	STRANDGATAN 18	64100	KRISTINESTAD
1801-53	KUOPIOIN KOTITEOLL.KOULUKESKUS	340	152	297-6	08	PIISPANKATU 8	70100	KUOPIO 10
1803-10	KVEVLAX HEMSLÖJDSKOLA	340	361	499-8	10		66530	KVEVLAX
1805-83	L:RANNAN KOTITEOLLISUUSKOULU	340	151	405-3	05	KOULUKATU 31	53100	LAPPEENRANTA
1806-66	LEWIN KOTITEOLLISUUSKOULU	340	361	416-3	05	VEIJA	54710	LEMI
1807-40	LEMPÄÄLÄN KOTITEOLLISUUSKOULU	340	361	418-1	04		37500	LEMPÄÄLÄ
1808-23	LEPPÄVIRRAN KOTITEOLL.KOULU	340	361	420-0	08		79100	LEPPÄVIRTA
1809-05	LJIMAAN KOTITEOLLISUUSKOULU	340	152	430-1	02		32200	LOIMAA
1810-45	LYBECKERIN KOTITEOLLISUUSKOULU	340	151	678-1	11	REIPONKATU 35	92100	RAAHE
1812-01	MIKKELIN KOTITEOLLISUUSKOULU	340	152	491-6	06	RAATIHUONEENK.11	50100	MIKKELI 10
1813-91	MYNÄMÄEN KOTITEOLLISUUSKOULU	340	361	503-2	02		23100	MYNÄMÄKI
1814-74	NIVALAN KOTITEOLLISUUSKOULU	340	152	535-3	11		85500	NIVALA
1815-57	OULUN KOTITEOLLISUUSKOULU	340	152	564-7	11	UUSIKATU 53	90120	OULU 12
1816-31	PETÄJÄVEDEN KOTITEOLL.KOULU	340	152	592-2	09		41900	PETÄJÄVESTI
1817-14	PIIPPOLAN KOTITEOLLISUUSKOULU	340	361	603-9	11		92620	PIIPPOLA KK
1838-43	PJHJ-KARJALAN MIESKOTITEOLL.K.	340	361	607-5	07		83700	POLVIJÄRVI
1818-39	ROVANIEMEN KOTITEOLLISUUSKOULU	340	152	698-3	12	OINASVAARANT.15	96400	ROVANIEMI 40
1820-19	SALON KOTITEOLLISUUSKOULU	340	152	734-8	02	RUMMUNLYÖJÄNK.2	24100	SALO 10
1821-42	SAVONLINNAN KOTITEOLL.KOULU	340	152	740-3	06	KALMARINKATU 9	57130	SAVONLINNA
1822-82	SEIMELÄN KOTITEOLLISUUSKOULU	340	151	927-8	01		03400	VIHTI
1823-65	SJKAMON KOTITEOLLISUUSKOULU	340	361	765-0	11	KANSALATSKOULU	88610	VUOKATTI
1824-49	TAMMELAN KOTITEOLLISUUSKOULU	340	361	834-5	04		31300	TAMMELA
1825-22	TERJÄRV HEMSLÖJDSKOLA	340	152	288-4	10		68700	TERJÄRV
1826-05	TERVJLAN KOTITEOLLISUUSKOULU	340	361	845-5	12		95385	TERVOLA
1827-95	TÖHOLAMMIN KOTITEOLL.KOULU	340	361	849-1	10		69300	TÖHOLAMPI
1830-90	TYRVÄÄN KOTITEOLLISUUSKOULU	340	152	912-2	02		38200	VAMMALA
1832-55	URJALAN KOTITEOLLISUUSKOULU	340	361	887-7	04		31720	URJALANKYLÄ
1833-30	VARKAUDEN KOTITEOLLISUUSKOULU	340	152	915-9	08		78800	LEHTONIEMI
1835-38	Y.LITJÖN KOTITEOLLISUUSKOULU	340	361	976-4	12		95600	YLITORNIO
1839-25	ÅLANDS KV.HEMSLÖJDSKOLA	340	961	771-5	03		22520	TOSARBY
1836-86	ÄÄNEKOSKEN KOTITEOLLISUUSKOULU	340	152	992-0	09	KEITTELEENTIE 43	44100	ÄÄNEKOSKI

4 LIIKENTEEN JA TIETOLIIKENTEEN OPPILAITOKSET

41 MERILIIKENTEEN OPPILAITOKSET

411 MERENKULKUOPISTOT

1566-09	KOTKAN MERENKULKUOPISTO	411	261	285-7	05	KOTEKO	48100	KOTKA
1557-39	RAJMAAN MERENKULKUOPISTO	411	261	684-6	02	SUOJANTIE 2	26100	RAUMA 10
1558-72	ÅBO NAVIGATIONSINSTITUT	411	261	853-8	02	MALMGATAN 5	20100	ÅBO 10
1559-55	ÅLAVS SJÖFARTSLÄROVERK	411	561	478-7	03	NEPTUNIGATAN	22100	MARIEHAMN

412 MERIMIESAMMATTIKOULUT

NUMERO	OPPILAITOKSEN NIMI	TYYPPI	OMIST.	KUNTA	LÄÄNI	LÄHTÖSOITE	POSTINRO	POSTITOIMIPAIKKA
1570-94	H:GIN MERIMIESAMMATTIKOULU	412	261	091-8	01	PURJEENTEK. K.1-5	00210	HELSINKI 21
1565-26	KOTKAN MERIMIESAMMATTIKOULU	412.	261	285-7	05	LEHMUSTIE 4	48130	KOTKO 13
1571-77	RAUMAN MERIMIESAMMATTIKOULU	412	261	684-6	02	SUUNJANTIE 2	26100	RAUMA
1572-50	TURUN MERIMIESAMMATTIKOULU	412	261	853-8	02		20810	TURKU
1573-34	ÅLANDS SJÖMANSKOLA	412	961	478-7	03	HAGNÄSVÄGEN	22100	MARIEHAMN
	413 AHTAUSALAN OPPILAITOKSET							
1574-17	A:TO AHTAUSTEKNILLINEN OPISTO	413	152	285-7	05	TEHTAANKATU 5	48100	KOTKA 10
	42 LENTOLIIKENTEEN OPPILAITOKSET							
	420 LENTOLIIKENTEEN OPPILAITOKSET							
1575-32	FINNAIRIN ILMAILUOPISTO	420	231	092-7	01		01530	HKI-LENTO
1576-80	ILMAILUHALL. KOULUTUSKESKUS	420	261	092-7	01	PL 22	01531	HKI-LENTO
	43 RAUTATIELIIKENTEEN OPPILAITOKSET							
	430 RAUTATIELIIKENTEEN OPPILAITOKSET							
1577-63	RAUTATIEOPISTO	430	262	091-8	01	ASEMARAK.LÄNT.S.	00100	HELSINKI 10
1158-45	VR HYVINKÄÄN KONEPAJAKOULU	430	262	106-1	01	VR KONEPAJATOIM.	00100	HELSINKI 10
1159-28	VR KUOPIOON KONEPAJAKOULU	430	262	297-6	08		70500	KUOPIO 50
1150-66	VR PASILAN KONEPAJAKOULU	430	262	091-8	01	A.KIVENKATU 17 A	00510	HELSINKI 51
1199-12	VR TURUN KONEPAJAKOULU	430	262	853-8	02	KÖYDENPUNOJAK.14	20100	TURKU 10
	44 MAANTIELIIKENTEEN OPPILAITOKSET							
	440 MAANTIELIIKENTEEN OPPILAITOKSET							
1581-42	H:GIN KAUP.LIIKENNELAITOS	440	361	091-8	01	PASILANKATU 43B	00240	HELSINKI 24
	45 TIETOLIIKENTEEN OPPILAITOKSET							
	450 TIETOLIIKENTEEN OPPILAITOKSET							
1578-47	POSTI- JA TELEOPISTO	450	262	091-8	01	PL 74.	00101	HELSINKI 10
1579-20	YLEISRAJION KOULUTUSTOMISTO	450	231	091-8	01	RATAKATU 1. B A	00120	HELSINKI 12
	49 MUUT LIIKENTEEN OPPILAITOKSET							
1580-58	HJOLINTA-ALAN AMMATTIKURSSI	491	152	091-8	01	FABIANINKATU 26	00100	HELSINKI 10
	51 KAUPPAOPPILAITOKSET							
5	KAJPPA- JA TOIMISTOALAN OPPILAITOKSET							

NUMERO	OPPILAITOKSEN NIMI	TYYPPI	OMIST.	KUNTA	LÄÄNI	LÄHISOIOTE	POSTINRO	POSTITOIMIPAIKKA
1210-65	ALAJÄRVEN KAUPPAOPPILAITOS	511	131	005-5	10		62900	ALAJÄRVI
1212-23	EIRAV KAUPPAOPPILAITOS	511	152	091-8	01		00150	HELSINKI 15
1213-06	ESPOON KAUPPAOPPILAITOS	511	361	049-5	01	PURSIMIEHENK.2	02600	LEPPÄVAARA
1214-96	ET-SATAKUNNAN KAUPPAOPPILAITOS	511	131	102-5	02		32700	LAUTTAKYLÄ
1218-19	H:GIN KAUPPAKOULU JA -OPISTO	511	131	091-8	01	STURENKATU 2	00510	HELSINKI 51
1219-59	H:GIN KAUPPIAITT.KAUPPAOPPIL.	511	152	091-8	01	TÖÖLÄNTULLINK.4	00250	HELSINKI 25
1221-14	H:LINNAN KAUPPAOPPILAITOS	511	361	109-8	04	BRAHENKATU 20	13130	HÄMEENLINNA
1225-79	HAAPAJÄRVEN KAUPPAKOULU	511	131	069-7	11		85800	HAAPAJÄRVI
1226-52	HAMINAN KAUPPAOPPILAITOS	511	461	075-2	05	EROTTAJANK.21	49400	HAMINA
1227-35	HANDELSÄROVERK I EKENÄS	511	361	835-4	01	HÖIJERSVÄGEN 3	10600	EKENÄS
1228-31	HEINOLAN KAUPPAOPPILAITOS	511	152	088-0	06	OPINTIE 2	18200	HFINOLA 20
1229-52	HYVINKÄÄN KAUPPAOPPILAITOS	511	361	106-1	01	UUDENMAANKATU 22	05800	HYVINKÄÄ
1230-87	IKAALISTEN KAUPPAOPPILAITOS	511	361	143-8	02	ASEVELIKATU 24	74100	IISALMI
1232-60	IMATRAN KAUPPAKOULU	511	361	153-9	05		39500	IKAALINEN
1233-44	JOENSUUN KAUPPAOPPILAITOS	511	361	167-6	07	RANTAKATU 31	55800	IMATRA
1234-27	JYVÄSKYLÄN KAUPPAOPPILAITOS	511	152	179-5	09	RAJAKATU 37	80100	JOENSUU 10
1235-00	JÄMSÄJJKILAAKSON KAUPPAOPPIL.	511	461	183-2	09		40200	JYVÄSKYLÄ 20
1236-90	KAJAANIN KAUPPAOPPILAITOS	511	361	205-9	11	VUORIKATU 2	42300	JÄMSÄNKOSKI
1237-73	KEMIJÄRVEN KAUPPAOPPILAITOS	511	361	320-3	12		87100	KAJAANI 10
1238-05	KEMIN KAUPPAOPPILAITOS	511	361	240-8	12	VALTAKATU 12	98120	KEMIJÄRVI 2
1239-95	KOKKOLAN KAUPPAOPPILAITOS	511	361	272-9	10		94100	KEMI 10
1240-86	KOTKAN KAUPPAOPPILAITOS	511	361	285-7	05		67100	KOKKOLA
1241-59	KOUVOLAN KAUPPAOPPILAITOS	511	361	286-6	05	KOTKANKATU 13	48100	KOTKA 10
1242-43	LOJAN KAUPPAOPPILAITOS	511	152	297-6	08	SALPAUSSELÄNK.57	45100	KOUVOLA 10
1243-26	LOIMAAN KAUPPAOPPILAITOS	511	131	305-6	11	PRESIDENTINK.1	70100	KUOPIO 10
1244-09	LOUNAIS-HÄMEEN KAUPPAOPPILAIT.	511	152	306-5	05	KITKANTIE	93600	KUUSAMO
1245-99	MALMIV KAUPPAOPISTO	511	361	398-2	04	KESKUSAUKIO 1	45700	KUUSANKOSKI
1246-72	MIKKELIN KAUPPAOPPILAITOS	511	361	405-3	05	STÅHLBERGINK.4	15110	LAHTI 11
1247-55	MÄNTÄN KAUPPAOPPILAITOS	511	361	408-0	10	LAPINTIE 56	99600	SODANKYLÄ
1248-39	OULUN KAUPPAOPPILAITOS	511	361	422-8	07	POHJOLANKATU 10	53100	LAPPEENRANTA
1249-12	PIEKSAMÄEN KAUPPAOPPILAITOS	511	361	427-3	01		62100	LAPUA KP 7
1250-59	PIETARSAAREN KAUPPAOPPILAITOS	511	361	430-1	02	KUHMOKATU 32	81700	LIEKSA
1251-33	PORIJ-SATAKUNNAN KAUPPAOPPIL.	511	461	491-6	06	NUMMENTIE 4-6	08100	LOHJA 10
1252-16	PORVOON KAUPPAOPPILAITOS	511	361	506-9	04	TURUNNIE 31	32200	LOIMAA
1253-56	RAAHEN PORVARI- JA KAUPPAKOULU	511	131	563-8	11	KOULUKATU 13	30100	FORSSA 10
1254-89		511	361	593-1	06	HIETAKUMMUNTIE 1	00700	HELSINKI 70
1255-62		511	151	598-6	10	PÄÄMAJANKATU 4	50100	MIKKELI 10
		511	361	609-3	02	KOSKELANKATU 2	35820	MÄNTÄ 2
		511	361	612-1	01	MAUNOKATU 2	86300	OULAINEN
		511	361	678-1	11	LAAKSOTIE 47	90100	OULU 10
		511	361		06	P.HALLVARINK.1	76120	PIEKSAMÄKI
		511	361		10	LUVIANPUISTOK.1	68600	PIETARSAARI
		511	361		02	OPISTOKUJA 1	38700	KANKAANPÄÄ
		511	131		01	MERIKATU 1	28100	PORI 10
		511	151		11		06100	PORVOO
		511					92100	RAAHE

511 KAUPPAOPPILAITOKSET

NUMERO	OPPILAITOKSEN NIMI	TYYPPI	OMIST.	KUNTA	LÄÄNTI	LÄHISOITE	POSTINRO	POSTITOIMIPAIKKA
1256-46	RAISION KAUPPAOPPILAITOS	511	131	680-0	02		21200	RAISIO
1257-29	RAUMAN KAUPPAOPPILAITOS	511	131	684-6	02	ANKKURIKATU 2	26100	RAUMA 10
1258-02	RIIHIMÄEN KAUPPAOPPILAITOS	511	361	694-7	04	KALEVANKATU 5-7	11100	RIIHIMÄKI 10
1259-92	ROVANJEMEN KAUPPAOPPILAITOS	511	361	698-3	12	AIRONKATU 1	96200	ROVANJEMI 20
1260-24	SALON KAUPPAOPPILAITOS	511	361	734-8	02	VENEMESTARINK.39	24240	SALD 24
1261-07	SAVONLINNAN KAUPPAOPPILAITOS	511	151	740-3	06	SOTILASPOJANK.3	57100	SAVONLINNA
1262-97	SEINÄJOEN KAUPPAOPPILAITOS	511	361	743-0	10	KOULUKATU 2	60100	SEINÄJOKI 10
1263-70	SJÖMEN LIIKEN KAUPPAOPPILAITOS	511	151	091-8	01	FABIANINKATU 26	00100	HELSINKI 10
1264-53	SUOPHJAN KAUPPAOPPILAITOS	511	131	232-5	10		61800	KAUHAJOKI KK
1265-37	SV. HANDELSINST.-KÖPMANNALÄRÖV.	511	131	091-8	01	TOPELIUSG.41	00250	HELSINKI 25
1267-43	TAMPEREEN KAUPPAOPPILAITOS	511	361	837-2	04	SAMMONKATU 45	33540	TAMPERE 54
1268-83	TORNIONLAAKSON KAUPPAOPPILAIT.	511	131	851-0	12	KIRKKOTIE 10	95400	TORNIO
1269-65	TURUN KAUPPAPISTO	511	151	853-8	02	KELLONSOITT.K.9	20500	TURKU 50
1270-55	TURUN KAUPUNGIN KAUPPAKOULU	511	361	853-8	02	MUSTAINVELJ.K.4	20100	TURKU 10
1271-88	TURUN LIIKEALAKOULU	511	152	853-8	02	MUSTAINVELJ.K.4	20100	TURKU 10
1272-61	VAASAN KAUPPAOPPILAITOS	511	361	905-8	10	RAVIKATU	65350	VAASA 35
1273-45	VAKKA-SUOMEN KAUPPAOPPILAITOS	511	131	895-0	02	LILJALAAKSONK.23	23500	UUSIKAUPUNKI
1274-28	VALKEAKOSKEN SEUR.KAUPPAOPPIL.	511	461	908-5	04	VALKEAKOSKENK.29	37600	VALKEAKOSKI
1275-01	VARKAUDEN KAUPPAOPPILAITOS	511	152	915-9	08	OSMAJOENTIE 28	78210	VARKAUS 21
1276-91	VIRTAIN SEUD.KAUPPAOPPILAITOS	511	461	936-0	04		34800	VIRRAT
1277-74	YLÄ-KARJALAN KAUPPAKOULU	511	152	541-8	07	NURMEKSENKATU 9	75500	NURMES
1279-31	ÅLANDS HANDELSKOLA	511	961	478-7	03	NEPTUNIGATAN 21	22100	MARIEHAMN
1278-57	ÄNEKOSKEN KAUPPAKOULU	511	361	992-0	09	KOULUKATU 12	44100	ÄNEKOSKI
512 INVALIIDIN KAUPPA- JA TOIMISTOALAN OPPILAITOKSET								
1280-79	KIIPULAN KAUPPAKOULU	512	151	165-8	04		12380	LEPPÄKOSKI
1231-52	KOLMIRANNAN INVAL.AMM.OPPIL.	512	152	049-5	01		02820	NUPURI
1282-36	MERIKOSKEN KAUPPAOPPILAITOS	512	152	564-7	11	KASARMINTIE 12	90100	OULU 10
52 LIIKEALAN ERIKOISKOULUT								
520 LIIKEALAN FRIKOISKOULUT								
1434-66	E-INSTITUUTTI	520	141	091-8	01	TULISUONTIE 3	00920	HELSINKI 82
1424-92	HANKKIJAYHTYMÄN LIIKEPISTO	520	141	091-8	01	EERIKINKATU 15 B	00100	HELSINKI 10
1435-40	HÄMEENKYLÄN KAUPPIASOPISTO	520	131	092-7	01		01630	HÄMEENKYLÄ
1425-75	KEMIKALIKAUPPAKOJLU	520	152	091-8	01	RUNEBERGINK.49 A	00260	HELSINKI 26
1426-58	MARKKINOINTI-INSTITUUTTI	520	152	091-8	01	TÖÖLÖNTULLINK.6	00250	HELSINKI 25
1432-00	PJ-HJANMAAN YRITTÄJÄOPISTO	520	131	233-4	10		62200	KAUHAVA
1427-32	STOCKMANNIN VÄHITTÄISMYYJÄK.	520	131	091-8	01	MANNFRHEIMINT.1	00100	HELSINKI 10
1428-15	SUOMEN OSUUSKAUPPAOPISTO	520	152	091-8	01	JOLLAS	00850	HELSINKI 85
1429-49	VÄHITTÄISKAUPPIASOPISTO	520	152	049-5	01		02960	SALAKOSKI
59 MUUT KAUPPA- JA TOIMISTOALAN OPPILAITOKSET								
599 MUUT KAUPPA-JA TOIMISTOALAN OPPILAITOKSET								
1430-37	ATK-INSTITUUTTI		599	152	049-5		02230	ESP00

NUMERO	OPPILAITOKSEN NIMI	TYYPPI	OMIST.	KUNTA	LÄÄNI	LÄHISOITE	POSTINRO	POSTITOIMIPAIKKA
1431-10	H:GIN KAUPUNGIN TOIMISTOKOULU	599	361	091-8	01	DAGMARINKATU 3	00100	HELSINKI 10
1433-83	KJNVALLISOPISTO	599	151	858-3	01		04310	TUUSULA
1432-50	VIENTIKJULUTUSSÄÄTIÖ	599	151	091-8	01	ARKADIANK.21 A	00100	HELSINKI 10

6 HOITOALAN OPPILAITOKSET

61 SAIRAANHOITO-OPPILAITOKSET

610 SAIRAANHOITO-OPPILAITOKSET

1293-90	EKENÄS SJUKVÄRDSSKOLA	610	261	835-4	01		10600	EKENÄS
1298-33	H:FORS SVENSKA SJUKVÄRDSINST.	610	261	091-8	01	STOCKHOLMSG.10	00290	H:FORS 29
1294-73	H:GIN DIAKONIAOPISTO	610	151	091-8	01	ALPPIKATU 2 B	00530	HELSINKI 53
1295-55	H:GIN KAUP.SAIR.HOITO-OPPIL.	610	361	091-8	01	LÄÄKKÄRINKATU 8 C	00250	HELSINKI 25
1297-13	H:GIN SAIRAANHOITO-OPISTO	610	261	091-8	01	TUKHOLMANKATU 10	00290	HELSINKI 29
1296-30	H:GIN 4-SAIR.HOITO-OPPILAITOS	610	261	091-8	01	KUORTANEENKATU 1	00510	HELSINKI 51
1299-85	H:LINNVAN SAIR.HOITO-OPPILAITOS	610	261	109-8	04	TURUNTIE 2	13100	HÄMEENLINNA
1300-59	KAINUUN SAIR.HOITO-OPPILAITOS	610	261	205-9	11	KALLIOKATU 2	87100	KAJAANI 10
1301-33	KESKI-SUOMEN SAIR.HOITO-OPPIL.	610	261	179-5	09	KANAVAKATU 3 A	40620	KYLLÖ
1302-15	KOTKAN SAIR.HOITO-OPPILAITOS	610	261	285-7	05	PL 34	48100	KOTKA 10
1303-64	KUOPION SAIR.HOITO-OPPILAITOS	610	251	297-6	08		70101	KUOPIO 10
1304-89	KÄTILÖOPISTO	610	261	091-8	01	SOFIANLEHDONK.5	00610	HELSINKI 61
1305-62	LAHDEN DIAKONIAOPISTO	610	151	398-2	04	SIRELIUKSENK.6	15110	LAHTI 11
1306-46	LAHDEN SAIRAANHOITO-OPISTO	610	261	398-2	04	RAUTATIENK.19 A	15110	LAHTI 11
1307-29	LAPIN SAIR.HOITO-OPPILAITOS	610	261	698-3	12	POHJOLANKATU 2	96100	ROVANIEMI 10
1308-02	LAPPEENRANNAN SAIR.HOITO-OPPIL.	610	261	405-3	05	SAIR.HOIT.OPPIL.	53130	SAIMAA
1309-92	MIKKELIN SAIRAANHOITOKOULU	610	261	491-6	06	PORASSALM.K.21	50100	MIKKELI 10
1310-24	OJUN DIAKONISSAOPISTO	610	152	564-7	11	UUSIKATU 50	90120	OULU 12
1311-07	OJUN SAIR.HOITO-OPPILAITOS	610	261	564-7	11	SAIR.HOIT.OPPIL.	90230	OULU 23
1312-97	PIRKANMAAN SAIR.HOITO-OPPIL.	610	261	837-2	04	KALEVANTIE 6	33100	TAMPERE 10
1313-70	PÖHJ-KARJALAN SAIR.HOITO-OPPIL.	610	261	167-6	07		80210	JOENSUU 21
1314-53	PÖRN DIAKONIAOPISTO	610	151	609-3	02		28500	PORI 50
1315-37	PORIN SAIR.HOITO-OPPILAITOS	610	261	609-3	02		28500	PORI 50
1316-10	SALON SAIRAANHOITO-OPPILAITOS	610	261	734-8	02	KARJALANKATU 2	24130	SALO 13
1317-50	SAVONLINNAN SAIR.HOITO-OPPIL.	610	261	740-3	06		57120	SAVONLINNA
1318-83	SEINÄJÖEN SAIR.HOITO-OPPILAIT.	610	261	743-0	10	VAPAUDENT.32-34	60100	SEINÄJOKI 10
1319-66	SISÄLÄHETYSSEUR.DIAKONISSAOP.	610	152	593-1	06		76130	PIEKSÄMÄKI 3
1320-53	TAMPEREEN SAIRAANHOITO-OPISTO	610	261	837-2	04	KUNTOKATU 4	33520	TAMPERE 52
1325-01	TURUN SAIRAANHOITO-OPPILAITOS	610	261	853-8	02		20520	TURKU 52
1325-91	VASA SJUKVÄRDSLÄRDANSTALT	610	261	905-8	10	SANDVIKSGATAN 6	65130	VASA 13

62 LASTENHOITO-OPPILAITOKSET

620 LASTENHOITO-OPPILAITOKSET

1327-74	BARNAVÄRDSSKOLAN FOLKHÄLSAN	620	151	091-8	01	TAVASTSTJERNAG.7	00250	H:FORS 25
1328-57	H:GIN LASTENLINN.LASTENHOIT.K.	620	451	091-8	01	LASTEN INNANT.2	00250	HELSINKI 25
1329-31	KASVATTAJAOPISTO	620	152	593-1	06		76130	PIEKSÄMÄKI 3

NJMERO	OPPILAITOKSEN NIMI	TYYPPI	OMIST.	KUNTA	LÄÄNI	LÄHISOITE	POSTINRO	POSTITOIMIPAIKKA
1331-52	TÖLÖ BARNAVÄRDSSKOLA	620	152	091-8	01	STENBÄCKSG.7	00250	H:FORS 25
1332-35	ÄBOLANDS BARNAVÄRDSSKOLA	620	461	853-8	02	SIRKKALAGATAN 32	20700	ÄBO 70
	63 VAJAAMIELISHOITAJAKOULUT							
	630 VAJAAMIELISHOITAJAKOULUT							
1334-59	KOLPENEEN VAJAAMIEL.HOIT.KOULU	630	461	698-3	12	KOLP.-KESK.LAITOS	96400	ROVANIEMI 40
1335-82	KJSSAAN VAJAAMIELISHOIT.KOULU	630	461	306-5	05		45700	KUUSANKOSKI
1340-44	KÄRKULLA CENTRALANSTALT	630	461	573-9	02		21610	KIRJALA
1336-65	RINVEKJTI-SÄÄT.VAJAAMIEL.KOULU	630	151	049-5	01		02980	MAJALAMPI
1337-49	SJÖJARINTEEN VAJAAMIEL.KOULU	630	461	774-2	09		44200	SUOLAHTI
1338-22	VAALIJALAN VAJAAMIELISH.KOULU	630	152	594-0	06		76940	NENONPELTO
	64 KAUNEUDENHOITO-OPPILAITOKSET							
	640 KAUNEUDENHOITO-OPPILAITOKSET							
1179-73	H:GIN KAUP.KAUNEUDENHOIT.AK.	640	361	091-8	01	LÄNT.-BRAHENK.2	00510	HELSINKI 51
1341-27	SJÖMEN KOSMETOLOG.YHD.OPISTO	640	152	091-8	01	ALEKSANTERINK.15	00100	HELSINKI 10
	69 MUUT HOITOALAN OPPILAITOKSET							
	690 MUUT HOITOALAN OPPILAITOKSET							
1342-00	HÖPEANIEMEN KYLPYPARANTOLA	690	172	927-8	01		03100	NUMMELA
1344-73	YKSIT.HIEROMAUISTO K.JUNTUNEN	690	121	398-2	04	RAUHANKATU 6	15110	LAHTI 11
	7 MUUT AMMATILLISET OPPILAITOKSET							
	71 TAIDEALAN OPPILAITOKSET							
	711 KUVAAMATAITEEN OPPILAITOKSET							
1711-60	KANKAANPÄÄN TAIDEKOULU	711	152	214-1	02	KESKUSKATU 19	38700	KANKAANPÄÄ
1716-73	LAHDEN TAIDEOPPILAITOS	711	361	398-2	04	OKOKATU 1	15100	LAHTI 10
1715-90	VAIVSGRÄAFIKKOJEN KOULU	711	152	091-8	01	TÖÖLÖNTULLINK.6	00250	HELSINKI 25
1712-44	TURUN TAIDEYHD.PIIRUSTUSKOULU	711	152	853-8	02	LINNANKATU 2	20100	TURKU 10
1713-27	VAPAA TAIDEKOULU	711	152	091-8	01	KASARMIKATU 48	00130	HELSINKI 13
	712 TEATTERIOPPILAITOKSET							
1717-55	SUOMEN TEATTERIKOULU	712	131	091-8	01	IT.TEATTERIK.2 A	00100	HELSINKI 10
1718-30	SVEVSKA TEATERSKOLAN	712	152	091-8	01	ANNEGATAN 26	00100	H:FORS 10
	713 MUSIIKKIOPPILAITOKSET							
1933-39	BORGA MUSIKINSTITUT	713	152	612-1	01	VATTENTORNSG.30	06100	BORGA

NJMERO	OPPILAITOKSEN NIMI	TYYPPI	OMIST.	KUNTA	LÄÄNI	LÄHIOSONITE	POSTINRO	POSTITOIMIPAIKKA
1934-87	ESPOON MUSIIKKIOPISTO	713	152	C49-5	01	JOUSENKAARI 10	02120	TAPIOLA
1935-50	ET-PJHJANMAAN MUSIIKKIOPISTO	713	131	743-0	10	KOULUKATU 41 D	60100	SEINÄJOKI 10
1936-44	FORSSAN SEUDUN MUSIIKKIOPISTO	713	152	061-5	04	KAUPPAKATU 15	30100	FORSSA
1937-27	GRAVKULLA MUSIKSKOLA	713	152	235-2	01	MAISTERINTIE	02700	KAUNIAINEN
1939-90	H:GIN NMKY:N MUSIIKKIOPISTO	713	152	091-8	01	VUORIKATU 17	00100	HELSINKI 10
1938-00	HELINGIN KONSERVATORIO	713	151	091-8	01	FREDRIKINK.34 B	00100	HELSINKI 10
1940-22	HJITTIISTEN SEUDUN MUSIIKKIOPISTO	713	152	102-5	02		32700	LAUTTAKYLÄ
1941-05	HYVINKÄÄN MUSIIKKIOPISTO	713	152	106-1	01	UUDENMAANK.20	05800	HYVINKÄÄ 1
1942-95	HÄMEENLINNAN MUSIIKKIOPISTO	713	152	109-8	04	HATTELALANT.23	13130	HÄMEENLINNA
1943-73	IISALMEN MUSIIKKIKOULU	713	152	140-1	08	KIRKONSALMENT.45	74120	IISALMI 2
1988-74	ILMAJOEN MUSIIKKIOPISTO	713	152	145-6	10		60800	ILMAJOKI
1944-51	IMATRAN MUSIIKKIOPISTO	713	152	153-9	05	KISÄLINTKATU 1	55100	IMATRA 10
1945-35	ITÄ-HELINGIN MUSIIKKIOPISTO	713	152	091-8	01	UNTUVASENTIE 4	00820	HELSINKI 82
1946-18	JALASJÄRVEN MUSIIKKIOPISTO	713	152	164-9	10		61600	JALASJÄRVI
1947-25	JAVAKKALAN MUSIIKKIOPISTO	713	152	165-8	04	NUORISOTOIMISTO	14200	HELSINKI 10
1948-81	JOENSUUN MUSIIKKIOPISTO	713	361	167-6	07	KOSKIKATU 10	80100	TURENKI
1949-54	JJKILAAKSOJEN MUSIIKKIOPISTO	713	461	535-3	11		85500	NIVALA
1950-37	JYVÄSKYLÄN KONSERVATORIO	713	151	179-5	09	GUMMERUKSENK.6	40100	JYVÄSKYLÄ 10
1951-85	KAINUUN MUSIIKKIOPISTO	713	152	205-9	11	KASARMIKATU 18	87100	KAJAANI 10
1952-69	KANKAANPÄÄN MUSIIKKIOPISTO	713	152	214-1	02		38700	KANKAANPÄÄ
1999-22	KARKKILAN MUSIIKKIOPISTO	713	152	224-2	01		03600	KARKKILA
1953-42	KAUHAJOEN MUSIIKKIOPISTO	713	152	232-5	10		61800	KAUHAJOKI KK
1989-57	KEIKYÄN MUSIIKKIOPISTO	713	361	238-9	02		32740	ÄETSÄ
1954-25	KEMIJÄRVEN MUSIIKKIOPISTO	713	152	320-3	12	SÄRKELÄNTIE 4	98120	KEMIJÄRVI 2
1955-08	KEMIN MUSIIKKIOPISTO	713	361	240-8	12	MERIPUISTOK.19	94100	KEMI 10
1955-98	KEMIN TYÖVÄENYHD.MUSIIKKIOPISTO	713	152	240-8	12	VALTAKATU 22 C	94100	KEMI 10
1957-71	KESKI-PJHJANMAAN MUSIIKKIOPISTO	713	152	272-9	10	PIHLAJATIE 5	67200	KOKKOLA 20
1998-49	KESKISEN UUDENMAAN MUSIIKKIOPISTO	713	152	186-9	01	POUKANTIE 10	04410	JÄRVENPÄÄ
1997-65	KIRKKONUMMEN MUSIIKKIOPISTO	713	152	257-2	01		02400	KIRKKONUMMI
1958-54	KOTKAN SEUDUN MUSIIKKIOPISTO	713	152	285-7	05		48100	KOTKA 10
1719-13	KUOPION MUSIIKKIOPISTO	713	152	297-6	08	KOULUKATU 21	70100	KUOPIO 10
1959-38	KUULA-OPISTO	713	152	905-8	10	HAAPANIEMENK.10	65120	VAAASA 12
1960-75	KÄPYLÄN MUSIIKKIOPISTO	713	152	091-8	01	KIRKKOPUIST.28	00610	HELSINKI 61
1961-59	LAHDEN MUSIIKKIOPISTO	713	131	398-2	04	SIBELIUSFNK.8	15110	LAHTI 11
1962-33	LAPII MUSIIKKIOPISTO	713	361	698-3	12	HALLITUSKATU 11	96100	ROVANIEMI 10
1953-15	LAPPEENRANNAN MUSIIKKIOPISTO	713	152	405-3	10	KOULUKATU 36	53100	LAPPEENRANTA
1954-23	LAPUAN MUSIIKKIOPISTO	713	152	408-0	05	ILKANSIIVU A 5	62100	LAPUA 11 KP
1937-91	LAJITASAAREN MUSIIKKIOPISTO	713	152	091-8	01	ISOKAARI 19	00200	HELSINKI 20
1990-95	LIMINGAN SEUDUN MUSIIKKIOPISTO	713	361	425-5	11		91900	LIMINKA
1965-89	LOHJAN MUSIIKKIOPISTO	713	361	427-3	01	KULLERVONKATU 7	08100	LOHJA 10
1956-62	MIKKELIN MUSIIKKIOPISTO	713	152	491-6	06	MIKKONKATU 1	50100	MIKKELI
1957-46	MUNKKINIEMEN MUSIIKKIKOULU	713	152	091-8	01	ULVILANT.29-4 C	00350	HELSINKI 35
1996-82	VAAVATALIN MUSIIKKIOPISTO	713	152	485-1	02		21160	MERIMASKU
1958-29	OULUN KAUPUNGIN MUSIIKKIOPISTO	713	361	564-7	11	OJAKATU 2	90100	OULU 10
1995-18	OULUNKYLÄN POP-JAZZ OPISTO	713	152	091-8	01	SILTAVUODINT.24	00640	HKI 64
1991-79	PAAVALIN SRK:N MUSIIKKIOPISTO	713	171	091-8	01	HÄMEENTIE 73	00550	HKI 55
1994-19	PAIMION MUSIIKKIOPISTO	713	152	577-5	02		21530	PAIMIO
1992-52	PARKANON MUSIIKKIOPISTO	713	152	581-2	02		39700	PARKANO
1959-32	PJHJ-HELINGIN MUSIIKKIOPISTO	713	152	091-8	01	JAKOMÄENTIE 6 I	00770	HELSINKI 77

NUMERO	OPPILAITOKSEN NIMI	TYYPPI	OMIST.	KUNTA	LÄÄNI	LÄHTÖOSOITE	POSTINRO	POSTITOIMIPAIKKA
1970-41	PÖHJÄIS-KYMEN MUSIIKKIOPISTO	713	152	286-6	05	SALPAUSSELÄNK.38	45100	KOUVOLA 10
1971-24	PORIN MUSIIKKIOPISTO	713	361	609-3	02	VAAHÄUSIKATU 17	28100	PORI 10
1972-07	RAAHEN MUSIIKKIOPISTO	713	361	678-1	11	KAUPUNGINHALLIT.	92100	RAAHE
1973-97	RAUMAN MUSIIKKIOPISTO	713	152	684-6	02	JUNAMIEHENKATU 8	26100	RAUMA 10
1974-70	RIIHIMÄEN MUSIIKKIOPISTO	713	361	694-7	04	KOULUKATU 12	11100	RIIHIMÄKI 10
1975-53	SALON SEUDUN MUSIIKKIOPISTO	713	152	734-8	02	HÄMEENTIE 34	24100	SALO 10
1976-37	SAVONLINNAN MUSIIKKIOPISTO	713	152	740-3	06	PUUSTOKATU 1	57100	SAVONLINNA
1977-10	SOLF MUSIKSKOLA	713	152	499-8	10		65450	SOLF
1978-19	SUOMI-PÖJÄT JA SUOMI-TYTÖT	713	152	091-8	01	NIEEMENMÄENT.5 A	00350	HELSINKI 35
1931-31	TAMPEREEN MUSIIKKIOPISTO	713	151	837-2	04	KAUPPAKATU 6	33210	TAMPERE 21
1979-83	TAMPEREEN NMKY:N MUSIIKKIOP.	713	152	837-2	04	HÄMEENPUISTO 14	33210	TAMPERE 21
1980-15	TJRJN KANSANKONSERVATORIO	713	152	853-8	02	KAIVOK.14 A 21	20520	TURKU 52
1932-14	TJRUN MUSIIKKIOPISTO	713	152	853-8	02	LINNANKATU 43 A	20100	TURKU 10
1981-22	VAKKA-SUOMEN MUSIIKKIOPISTO	713	152	400-8	02		23800	LAITILA
1932-88	VALKEAKOSKEN MUSIIKKIOPISTO	713	152	908-5	04	SALOMAANTIE 3 D	37620	VALKEAKOSKI
1983-61	VANTAAN MUSIIKKIOPISTO	713	361	092-7	01	ORVOKKITIE 13	01300	TIKKURILA
1984-45	VARKAUDEN KAUP.MUSIIKKIKOULU	713	361	915-9	08	VARKAUS 20	78200	VARKAUS 20
1985-28	VIITASAREN ALUEEN MUSIIKKIOP.	713	152	931-5	09	ASEMAKATU 3	44500	VIITASAARI
1993-35	VIRTAIN MUSIIKKIOPISTO	713	152	936-0	04	MÄKITIE 20	34800	VIRRAT
1936-01	YLVIESKAN SEUDUN MUSIIKKIOP.	713	361	977-3	11	KYÖSTINTIE 4	84100	YLVIESKA 10

72 SOTILAS-, VARTIINTI- JA SUOJELUALOJEN OPPILAITOKSET

721 SOTILASALAN AMMATILLISET OPPILAITOKSET

1720-51	ALIUPSEERIKOULU	721	261	405-3	05		53600	L:RANTA 60
1860-02	ASEKJULU	721	261	272-9	10		67100	KOKKOLA
1959-70	HUOLTOKOULUTJSKESKUS	721	261	398-2	04		15700	LAHTI 11
1721-35	ILMAMOIMIEN TEKNILLINEN KOULU	721	261	233-4	10		62200	KAUHAVA
1352-75	ILMAMOIMIEN VIESTIKOULU	721	261	180-5	09		41160	TIKKAKOSKI
1851-11	LAIIVASTON KOULU	721	261	853-8	02		20240	TURKU 24
1853-84	PANSSARIKOULU	721	261	109-8	04		13700	PAROLANNUMMI
1958-97	SÄHKÖTEKNILLINEN KOULU	721	261	694-7	04		11100	RIIHIMÄKI 1

723 PALO-, POLIISI-, TULLIALAN YMS OPPILAITOKSET

1714-00	H:GIN POLIISILAIT.KOKELASKURS.	723	261	091-8	01	P.ROBERTINK.1-3	00130	HELSINKI 13
1710-87	POLIISIN KURSSIKESKUS	723	261	837-2	04	POHJOLANKATU 25	33500	TAMPERE 50
1723-41	POLIISIOPISTO	723	261	049-5	01		02150	OTANIEMI
1725-54	TEOLLISUUSVARTIJAKOULU	723	131	091-8	01	SILTASAAR.K.18 A	00530	HELSINKI 53
1724-81	TJLLIKJULU	723	261	091-8	01	VÄJÖNKATU 8-10	00120	HELSINKI 12
1722-13	VALTION PALO-OPISTO	723	261	049-5	01		02150	OTANIEMI

73 URHEILU-, ASKARTELUOHJAAJA- YMS OPPILAITOKSET

731 URHEILUOPISTOT

1726-48	KISAKALLION URHEILUOPISTO	731	151	428-2	01		08360	KISAKALLIO
1727-21	PAJLAHDEN URHEILUOPISTO	731	151	532-6	04		15560	NASTOLA



NUMERO	OPPILAITOKSEN NIMI	TYYPPI	OMIST.	KUNTA	LÄÄNI	LÄHIOSEITE	POSTINRO	POSTITOIMIPAIKKA
1387-05	VRETHALLA HUSMODERSKOLA	743	152	243-5	02		25710	VRETA
	744 EMÄNTÄKOULUT							
1358-76	AHLMANIN EMÄNTÄKOULU	744	151	837-2	04		33820	TAMPERE 82
1359-59	AITJON EMÄNTÄKOULU	744	131	439-2	04		36720	AITOO
1350-98	BRAHELINNAN EMÄNTÄKOULU	744	261	696-5	06		52300	RISTIINA
1351-71	ELIAS LÖNNROTIN EMÄNTÄKOULU	744	261	737-5	01		09220	SAMMATTI
1352-54	HAAPAVEJEN EMÄNTÄKOULU	744	261	071-6	11		86600	HAAPAVESI
1353-38	INARIN EMÄNTÄKOULU	744	261	148-3	12		99800	IVALO
1354-11	KARKUN EMÄNTÄKOULU	744	152	912-2	02		38100	KARKKU
1355-44	KEMIJÄRVEN EMÄNTÄKOULU	744	261	320-3	12		98400	ISOKYLÄ
1356-84	KESKI-PÖHJÄN EMÄNTÄKOULU	744	152	924-1	10		69700	TUNKKARI
1357-67	KITTIILÄN EMÄNTÄKOULU	744	261	261-9	12		99100	KITTIILÄ
1358-41	KORSHOLMS HUSMODERSKOLA	744	261	499-8	10		65380	GAMLA VASA
1359-24	LAPUAN EMÄNTÄKOULU	744	152	408-0	10		62100	LAPUA
1370-62	LEPÄÄN EMÄNTÄKOULU	744	261	082-6	04		14610	LEPÄÄ
1371-45	LIMINGAN EMÄNTÄKOULU	744	261	425-5	11		91900	LIMINKA
1417-67	POHJ-HÄMEEN EMÄNTÄKOULU	744	261	702-7	04		34610	RUHALA
1372-29	PÖHJÄIS-KARJALAN EMÄNTÄKOULU	744	261	422-8	07		81770	TIENSUU
1373-02	RUNNIN EMÄNTÄKOULU	744	261	140-1	08		74595	RUNNI
1374-92	SJTKAMON EMÄNTÄKOULU	744	261	765-0	11		88610	VUOKATTI
1375-75	SUOMUSSALMEN EMÄNTÄKOULU	744	261	777-9	11		89800	SUOMUSSALMI
1376-58	SUONENJOEN EMÄNTÄKOULU	744	261	778-8	08		77600	SUONENJOKI
1377-32	SÄÄMINGIN EMÄNTÄKOULU	744	261	740-3	06		57100	SAVONLINNA
1378-15	TAPIOLAN EMÄNTÄKOULU	744	361	173-1	05		54100	JOUTSENO
1379-30	VARSINAIS-SUOMEN EMÄNTÄKOULU	744	152	529-8	02		21100	NAANTALI
1338-95	ÅLANDS HUSMODERSKOLA	744	961	736-6	03		22430	SALTVIK
	745 KODINHOITAJAOPPILAITOKSET							
1411-71	FOLKHÄLSANS HEMVÄRDSSK.HINDHÄR	745	152	613-0	01		07110	HINDHÄR
1408-76	TAMPEREEN KODINHOITAJAOPISTO	745	152	837-2	04	SATAMAKATU 17 B	33200	TAMPERE 20
1410-98	VÄESTÖLIITON KOTISISAROPISTO	745	152	091-8	01	BULEVARDI 28	00120	HELSINKI 12
	746 HOTELLI- JA RAVINTOLA-ALAN OPPILAITOKSET							
1412-54	H:GIN HOTELLI-JA RAV. KOULU	746	151	091-8	01	PERHONKATU 11	00100	HELSINKI 10
1413-38	HOTELLI- JA RAVINTOLAOPISTO	746	151	091-8	01	NUIJAMIESTENT.10	00320	HELSINKI 32
1420-62	J:KYLÄN HOTELLI-JA RAV.KOULU	746	261	179-5	09	VESILINNA	40100	JYVÄSKYLÄ 10
1418-41	KJOPION HOTELLI-JA RAVINTOLAK.	746	261	297-6	08	MÄNNISTÖN KOULU	70100	KUOPIO
1422-29	PORVOON MATKAILUOPISTO	746	131	612-1	01	VESITORNINK.20	06100	PORVOO 10
0656-44	PORVOON RAV.-ALAN OPPILAITOS	746	131	612-1	01	VESITORNINK.20	06100	PORVOO 10
1415-51	ROVANIEMEN HOT.-JA RAVINTOLAK.	746	261	698-3	12	KAIRATIE 3	96100	ROVANIEMI
1419-24	ÅLANDS HOTELL- OCH RESTAURANGSK	746	151	060-6	03		22410	GÖDBY
	747 AISTIVIKKAISTEN KOTITALOUSALAN OPPILAITOKSET							
1414-11	NIKKARILAN KUUROJEN TALOUSK.	747	151	593-1	06	TALOUSKOULU	76620	PYHITTY

NUMERO	OPPILOITOKSEN NIMI	TYYPPI	OMIST.	KUNTA	LÄÄNI	LÄHISOITE	POSTINRO	POSTITOIMIPAIKKA
75	KURSSIKESKUKSET							
751	AMMATILLISET KURSSIKESKUKSET							
1589-23	ET-KARJALAN AMMATILL.KURSSIK.	751	151	405-3	05	RAATIMIEHENK.17	53100	LAPPEENRANTA
1584-98	ET-KYMEVLAAKSON AMM.KURSSIKESK	751	151	201-3	05	HARJUKATU 2	48900	SUNILA
1590-33	FORSSAN AMMATILL.KURSSIKESKUS	751	361	061-5	04	SAKSANK.23	30100	FORSSA
1583-08	HUITTISTEN AMM.KURSSIKESKUS	751	361	102-5	02		32700	LAUTTAKYLÄ
1538-11	HYVINKÄÄ-RIIHIMÄEN KURSSIKESK.	751	151	106-1	01	TORIKATU 8	05800	HYVINKÄÄ
1519-55	HÄMEENLINNAN AMM.KURSSIKESKUS	751	361	109-8	04	JAANKOKATU 39	13100	HÄMEENLINNA
1604-78	IISALMEN AMMATILL.KURSSIKESKUS	751	461	140-1	08	YRITTÄJÄNT.19	74130	IISALMI
1505-51	JALASJÄRVEN AMM.KURSSIKESKUS	751	361	164-9	10		61600	JALASJÄRVI
1597-02	JYVÄSKYLÄN AMM.KURSSIKESKUS	751	461	179-5	09	TAPIONKATU 48	40100	JYVÄSKYLÄ 10
1618-72	JÄRVEVÄEN AMM.KURSSIKESKUS	751	461	186-9	01	KAUPUNGINTALO	04400	JÄRVENPÄÄ
1506-35	KAJAANIN AMMATILL.KURSSIKESKUS	751	361	205-9	11	KETUNPOLKU 1	87100	KAJAANI 10
1587-38	KALAJOKILAAKSON AMM.KURSSIK.	751	461	535-3	11		85500	NIVALA
1591-15	KANKAANPÄÄN AMMATILL.KURSSIK.	751	151	214-1	02		38700	KANKAANPÄÄ
1507-13	KORSNÄSIN AMM.KURSSIKESKUS	751	361	280-2	10		66200	KORSNÄS
1608-41	KUUVJOLAN AMMATILL.KURSSIKESKUS	751	151	286-6	05	OTAVANTIE 2	45100	KUUVOLA 10
1509-31	KJUPION AMMATILL.KURSSIKESKUS	751	361	297-6	08	VUORELANK.5-7	70300	KUOPIO 30
1585-71	KUUSAMON AMM.KURSSIKESKUS	751	361	305-6	11		93600	KUUSAMO
1592-31	LÄHDEV AMMATILL.KURSSIKESKUS	751	361	398-2	04	SAMMONKATU 8	15110	LAHTI 11
1593-89	LAITILAN AMMATILL.KURSSIKESKUS	751	361	400-8	02	TURUNTIE 9	23800	LAITILA
1611-53	LEIVONMÄEN AMM.KURSSIKESKUS	751	151	415-4	09		41730	KIVISUO
1615-26	LÄNSI-POHJAN AMM.KURSSIKESKUS	751	461	851-0	12	SEITINAARINK.18	95400	TORNIO
1598-92	MIKKELIN AMM.KURSSIKESKUS	751	461	491-6	06	RISTIINANT16 1	50100	MIKKELI 10
1599-75	JULUN AMM.KURSSIKESKUS	751	361	564-7	11	PORATIE 8	90150	ÖULU 15
1500-49	PAIMION AMM.KURSSIKESKUS	751	361	577-5	02		21530	PAIMIO
1603-95	PJHJ.-KARJALAN AMM.KURSSIKESK.	751	461	167-6	07	KAISLAKATU 3	80130	JOENSUU 13
1512-86	PORIN AMMATILL.KURSSIKESKUS	751	151	609-3	02		28600	PORI 60
1513-59	RAISION AMMATILL.KURSSIKESKUS	751	361	680-0	02		21200	RAISIO
1514-43	RJVAVIEMEN AMM.KURSSIKESKUS	751	461	698-3	12	JÄNKÄTIE 1	96300	ROVANIEMI
1501-22	SAVONLINNAN AMM.KURSSIKESKUS	751	361	740-3	06	TULLIPORTINK.2	57100	SAVONLINNA
1594-62	SEINÄJOEN AMMATILL.KURSSIKESK.	751	151	743-0	10	VAPAUDENT.83	60100	SEINÄJOKI
1502-05	SIILINJÄRVEN AMM.KURSSIKESKUS	751	361	749-4	08		71800	SIILINJÄRVI
1595-45	TAMPEREEN AMMATILL.KURSSIKESK.	751	151	837-2	04	SATAMAKATU 17	33200	TAMPERE 20
1596-29	TEUVAN AMMATILL.KURSSIKESKUS	751	361	846-4	10		64700	TEUVA
1831-73	TYÖTEHOSEURAN AMM.KURSSIKESKUS	751	152	543-6	01		05200	RAJAMÄKI
1586-54	VAAASAN AMM.KURSSIKESKUS	751	361	905-8	10	KAUPAPUISTIKKO2	65100	VAAASA 10
1616-09	VARKAUDEN AMM.KURSSIKESKUS	751	361	915-9	08	RELANDERINK.57	78200	VAPKAUS 20
1617-99	VIHDIN AMMATILL.KURSSIKESKUS	751	361	927-8	01		03400	VIHTI

8 KORKEAN ASTEEN OPPILOITOKSET

81 KORKEAKOULUT

810 KORKEAKOULUT

NUMERO	OPPILAITOKSEN NIMI	TYYPPI	OMIST.	KUNTA	LÄÄNI	LÄHIOSSITE	POSTINRO	POSTITOIMIPAIKKA
1908-97	ELÄINLÄÄKETIETEELL.KORKEAKOULU	810	261	091-8	01	HÄMEENTIE 57	00550	HELSINKI 55
1912-75	HAVJELSHÖGSK.VID ÅBO AKADEMI	810	151	853-8	02	HENRIKSG.7	20500	ÅBO 50
1901-11	HELSINGIN YLIOPISTO	810	261	091-8	01	FABIANINK.33	00170	HELSINKI 17
1917-88	JOENSUUN KORKEAKOULU	810	261	167-6	07	TULLIPORTINK.1A	80100	JOENSUU 10
1906-24	JYVÄSKYLÄN YLIOPISTO	810	261	179-5	09	SEMINAARINK.15	40100	JYVÄSKYLÄ 10
1909-70	KAUPPAKORKEAKOULU	810	162	091-8	01	RUNEBERGINK.14-16	00100	HELSINKI 10
1916-30	KUOPION KORKEAKOULU	810	251	297-6	08	PUNESTOKATU 20	70100	KUOPIO
1914-32	LAPPEENRANNAN TEKN.KORKEAKOULU	810	261	405-3	05	TULLITIE 6	53100	LAPPEENRANTA
1904-67	OJUN YLIOPISTO	810	261	564-7	11	KASARMITIE 4	90100	OULU 10
1910-02	SVEYSKA HANDELSHÖGSKOLAN	810	151	091-8	01	ARKADIAG.22	00100	H:FORS 10
1915-15	TAMPEREEN TEKN.KORKEAKOULU	810	261	837-2	04	PYYNIKINTIE 2	33230	TAMPERE 23
1905-41	TAMPEREEN YLIOPISTO	810	163	837-2	04	KALEVANITIE 4	33100	TAMPERE 10
1907-07	TEKNIILLINEN KORKEAKOULU	810	261	049-5	01		02150	OTANIEMI
1911-92	TURUN KAUPPAKORKEAKOULU	810	151	853-8	02	REHTORINPELLONTI	20500	TURKU 50
1902-44	TURUN YLIOPISTO	810	151	853-8	02	YLIOPISTONMÄKI	20500	TURKU 50
1913-58	VAASAN KAUPPAKORKEAKOULU	810	151	905-8	10	RAASTUVANKATU 31	65100	VAASA 10
1903-84	ÅBO AKADEMI	810	151	853-8	02	DOMKYRKOT.3	20500	ÅBO 50
82 OPETTAJAINVALMISTUSLAITOKSET								
821 LASTENTARHASEMINAARIT								
1758-23	JYVÄSKYLÄN LASTENTARHASEMIN.	821	152	179-5	09	LÖYLKATU 10	40700	JYVÄSKYLÄ
1757-40	LASTENTARHASEMINAARI ERENSESER	821	151	091-8	01	HELSINGINK.3-5	00500	HELSINKI 50
1759-06	OULUN LASTENTARHASEMINAARI	821	152	564-7	11	RANTAKATU 30	90100	OULU
1751-28	SV.BARNTRÄDG.SEMIN.I JAKOBSTAD	821	152	598-6	10	RUNEBERGSGATAN 1	68600	JAKOBSTAD
1750-45	TAMPEREEN LASTENTARHASEMINAARI	821	151	837-2	04	PIRKANKATU 4	33210	TAMPERE 21
822 VA. OPETTAJAKORKEAKOULUT JA SEMINAARIT								
1751-53	EKENÄS SEMINARIUM	822	261	835-4	01		10600	EKENÄS
1745-03	HÄGIN VA.OPETTAJAKORKEAKOULU	822	261	091-8	01	RATAKATU 2	00120	HELSINKI 12
1747-75	HÄMEENLINNAN SEMINAARI	822	261	109-8	04	EROTTAJAKATU 12	13130	HÄMEENLINNA
1748-59	KAJAANIN SEMINAARI	822	261	205-9	11		87100	KAJAANI
1749-33	RAJMAN SEMINAARI	822	261	684-6	02	SEMINAARINK.1	26100	RAUMA 10
1745-93	TURUN VA.OPETTAJAKORKEAKOULU	822	261	853-8	02	KIRKKOTIE 31	20520	TURKU 52
823 AMMATILLISTEN OPPILAITOSTEN OPETTAJAOPISTOT								
1762-01	AMMATIKOUL.H:LINNAN OP.OPISTO	823	261	109-8	04	TYKISTÖTIE 3	13100	HÄMEENLINNA
1753-91	AMMATIKOULU.JYVÄSK:N OP.OPISTO	823	261	179-5	09	SEPÄNKATU 3	40720	JYVÄSKYLÄ 72
1752-37	H:GIN KOTITALOUSOPETTAJAOPISTO	823	261	091-8	01	STURENKATU 2 A	00510	HELSINKI 51
1753-10	H:GIN KÄSITYÖNOPETTAJAOPISTO	823	261	091-8	01	HELSINGINKATU 34	00530	HELSINKI 53
1754-74	HÖGVALLA SEMINAR.I HUSLIG EKON	823	131	613-0	01		07110	HINDHAR
1755-57	JÄRVENPÄÄN KOTITALOUSOPETT.OP.	823	261	186-9	01		04400	JÄRVENPÄÄ
1756-31	KESKI-SUOMEN KOTITAL.OPETT.OP.	823	261	179-5	09	SAARIJÄRVENT.21	40200	JYVÄSKYLÄ 20
1754-35	LÄHDEN TYÖTEKNIIKAN OPPILAITOS	823	261	398-2	04	SVINHUVUDINK.2	15110	LAHTI 11
1755-83	WEITERHOFIN KOTITEOL.OP.OPISTO	823	151	109-8	04	POSTILOKERO 90	13110	HÄMEENLINNA
1756-66	ÅBO HEMSLÖJDSLÄRARINNFINSTITUT	823	152	853-8	02	KLOSTERGATAN 15	20700	ÅBO 70

NUMERO	OPPILAITOKSEN NIMI	TYYPPI	OMIST.	KUNTA	LÄHISÖITE	POSTINRO	POSTITOIMIPAIKKA
2001-75	829 HEINOLAN KURSSIKESKUS	MUUT OPETTAJAINVALMISTUSLAITOKSET	829	261	088-0	06	HEINOLA
1856-22	831 KADETTIKOULU	KADETTIKOULU JA SOTAKORKEAKOULU	831	261	091-8	01	HELSINKI 86
1354-32		SOTAKORKEAKOJLU	831	261	091-8	01	HELSINKI 17
1851-92	839 ILMASOTAKOULU	MUUT SOTILASALAN KORKEAN ASTEEN OPPILAITOKSET	839	261	233-4	10	KAUHAVA
1856-24		ILMATORJUNTAKOULU	839	261	858-3	01	HYRYLÄ
1853-58		MERISOTAKOULU	839	261	091-8	01	HELSINKI 19
1957-07		PIONEERIKOULU	839	261	044-0	05	KORJA
1855-41		RANNIKKOTYKISTÖKOULU	839	261	091-8	01	HELSINKI 86
1855-15		TAISTELUKOULU	839	261	186-9	01	JÄRVENPÄÄ
1854-57		TYKISTÖKOULU	839	261	214-1	02	NIINISALO
1852-35		VIESTIKOULU	839	261	694-7	04	RIIHIMÄKI 31
1733-72	841 KIJVOLAN KIELI-INSTITUUTTI	KIELI-INSTITUUTIT	841	361	286-6	05	KOUVOLA
1734-55		SAVONLINNAN KIELI-INSTITUUTTI	841	361	740-3	06	SAVONLINNNA
1735-33		TAMPEREEN KIELI-INSTITUUTTI	841	361	837-2	04	TAMPERE 10
1736-12		TURUN KIELI-INSTITUUTTI	841	151	853-8	02	TURKU 10
1739-58	842 HELSINGIN SIHTTEERIOPISTO	TOIMISTOALAN KORKEAN ASTEEN OPPILAITOKSET	842	152	091-8	01	HELSINKI 51
1737-37	843 SV.SOCIAL-OCH KOMMUNALHÖGSKOL.	YHTEISKUNTA-ALAN KORKEAN ASTEEN OPPILAITOKSET	843	152	091-8	01	H:FORS 25
1740-40	851 SUJVEN TAIDEAKATEMIAN KOULU	TAIDEALAN KORKEAN ASTEEN OPPILAITOKSET	851	151	091-8	01	HELSINKI 10
1741-80	851 TAIDETEOLLINEN KORKEAKOULU	KUVAAMATAIT. JA TAIDETEOLLISUUDEN KORK. AST. OPPILAITOKSET	851	261	091-8	01	HELSINKI 10
1741-80	853 TAIDETEOLLINEN KORKEAKOULU	MUSIIKIN KORKEAN ASTEEN OPPILAITOKSET	853	261	091-8	01	HELSINKI 10

NJMERO	OPPILAITOKSEN NIMI	TYYPPI	OMIST.	KUNTA	LÄÄNI	LÄHISOITE	POSTINRO	POSTITOIMIPAIKKA
1742-63	SIBELIUS-AKATEMIA	853	163	091-8	01	P.RAUTATIENK.9	00100	HELSINKI 10
	89 MUUT KORKEAN ASTEEN OPPILAITOKSET							
	890 MUUT KORKEAN ASTEEN OPPILAITOKSET							
1743-47	SJOMEN ORTOD.PAPPISSEMINAARI	890	261	297-6	08	PUISTOKATU 35	70300	KUOPIO 30
1744-20	SJOMEN PUHEOPISTO	890	152	091-8	01	LAPINLAHD.9 B 19	00180	HELSINKI 18

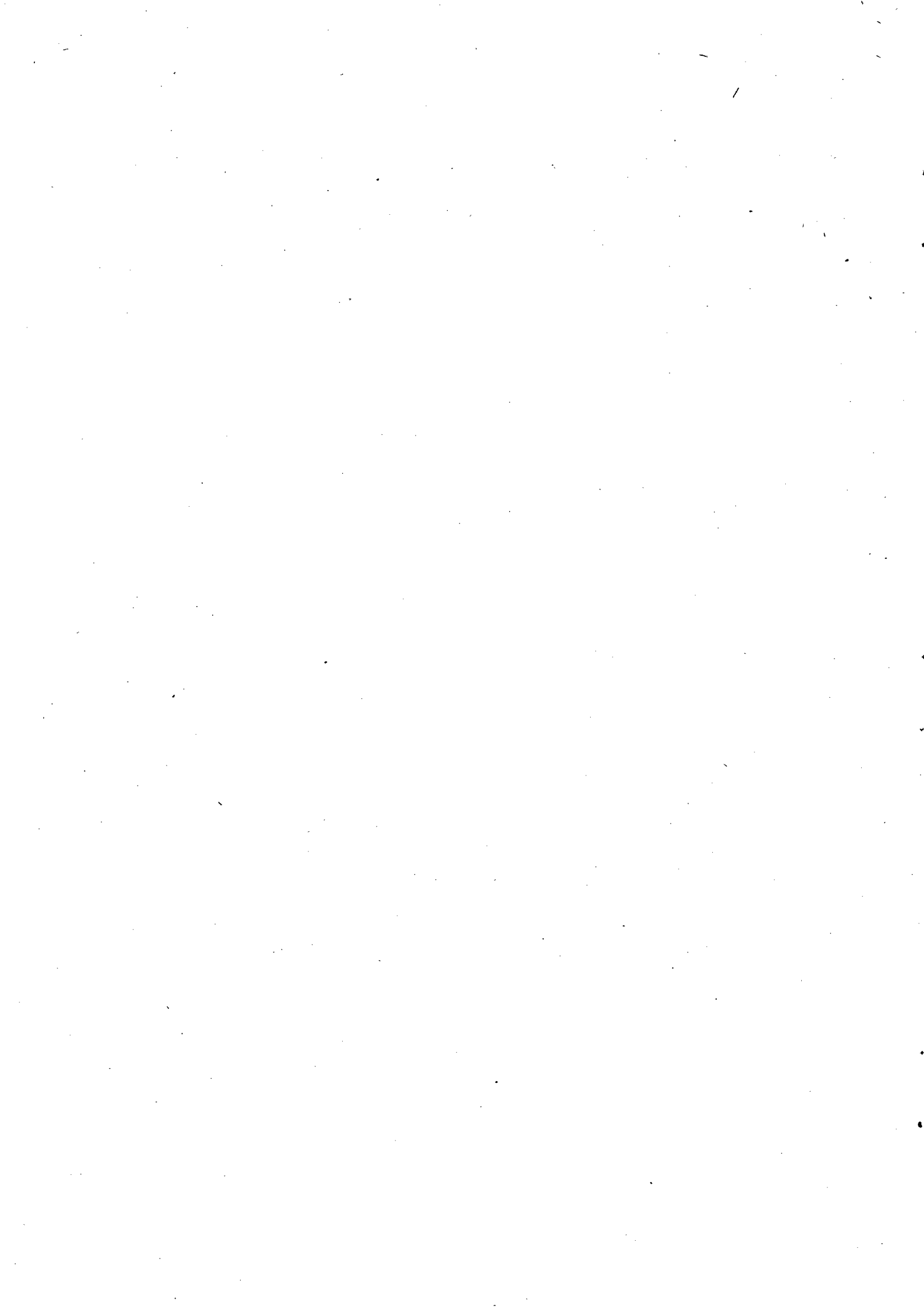

OPPILAITOKSET KUNNITTAIN  
LÄROANSTALTERNÄ KOMMUNVIS

NUMERO	NIMI	TYYPPI	OMISTAJA	NUMERO	NIMI	TYYPPI	OMISTAJA
0001-95	ALAHÄRMÄ----- ALAHÄRMÄN YHTEISLUKIO	162	361	2257-84	ENDNTEKID----- ENDNTEKIDIN-MUONION KANSALAISOP	192	461
0135-60	ALAJÄRVI----- ALAJÄRVEN KUNNALL. KESKIKOULU	141	361	0039-67	ESPOO YHTEISLYSEO	152	261
0002-78	ALAJÄRVEN YHTEISLUKIO	162	361	0040-72	ETELÄ-ESPOON YHTEISKOULU	161	152
2198-94	ALAJÄRVEN KANSALAI SOPISTO	192	361	0068-53	HAKALEHDON YHTEISKOULU	161	152
1453-21	ET-POHJANM. JÄRVIAL. MAAT. OPPIL.	211	261	0434-01	LAHNUKSEN YHTEISKOULU	161	361
1210-66	ALAJÄRVEN KAUPPAOPPILAITOS	511	131	0423-53	LEPPÄVAARAN YHTEISKOULU	161	361
				0649-10	POHJOIS-TAPIOLAN YHTEISKOULU	161	131
				0821-44	TAPIOLAN YHTEISKOULU	161	131
0136-85	ALASTARON KUNNALL. KESKIKOULU	141	361	0916-40	VAPAANIFEMEN YHTEISKOULU	161	361
				0903-29	VIHERLAAKSON YHTEISKOULU	161	131
0138-42	ALAVIESKA----- ALAVIESKAN-RAUTION KUNN. KESKIK	141	361	0128-77	ESBO SVENSKA MELLANSKOLA	163	361
				0396-49	KARAKALLION KESKIKOULU	163	361
0003-51	ALAVUS----- ALAVUDEN LUKIO	162	361	0397-22	MATTINKYLÄN KESKIKOULU	163	361
2199-77	ALAVUDEN KANSALAI SOPISTO	192	361	1627-63	FINNS FOLKHÖGSKOLA	191	152
				2020-64	ESPOON TYÖVÄENOPISTO	192	361
1471-03	ANJALA----- KYMENLAAKSON MAATALOUSOPPIL.	211	261	1509-17	ÖVERBY TRÄDGARDS-LANTBRUKSSK.	211	151
				1197-55	MELLERSTA NYLANDS YRKESKSKOLA	322	461
0913-43	ASIKKALA----- VÄÄKSYN YHTEISKOULU	161	152	1038-33	ESPOON AMMATTIKOULU	323	361
2094-40	ASIKKALAN KANSALAI SOPISTO	192	361	1193-26	ETELÄ-ESPOON AMMATTIKOULU	323	361
				1153-32	AGA HITSAUSOPISTO	331	131
0009-48	ASKOLA----- ASKOLAN YHTEISKOULU	161	361	1165-79	KELLOSEPPÄKOULU	332	151
1092-85	PJRVDON SEUDUN AMMATTIKOULU	322	461	1177-00	WESTENDIN INVAL. AMMATTIOPPIL.	333	152
				1213-06	ESPOON KAUPPAOPPILAITOS	511	361
1683-72	BROMARV----- SANTALAN KRISTILL. KANSANOPISTO	191	152	1281-52	KOLMIRANNAN INVAL. AMM. OPPIL.	512	152
				1429-48	VÄHITÄISKAAUPPIASOPISTO	520	152
2089-39	DRAGSEJÄRD----- INSTITUTET FRI STUDIETJÄNST	192	152	1430-37	ATK-INSTITUUTTI	599	152
				1336-65	RINNEKOTI-SÄÄT. VAJAAMIEL. KOULU	630	151
0046-92	ELIMÄKI----- ELIMÄEN YHTEISKOULU	161	152	1934-87	ESPOON MUSIIKKIOPISTO	713	152
2125-35	ELIMÄEN KANSALAI SOPISTO	192	361	1723-41	POLIISIOPISTO	723	261
1857-07	PIONEERIKOULU	839	261	1722-18	VALTION PALO-OPISTO	723	261
				1728-04	SOLVALLA IDROTTSINSTITUT	731	151
0141-47	ENO----- ENON KIRKONKYLÄN KUNN. KESKIK.	141	361	1907-07	TEKNILLINEN KORKEAKOULU	810	261
0142-20	UIMAHARJUN KUNNALL. KESKIKOULU	141	361				
0045-02	ENON LUKIO	153	261	0043-46	EURAN YHTEISKOULU	161	361
2150-41	ENON KANSALAI SOPISTO	192	361	2058-36	EURAN KANSALAI SOPISTO	192	152
				0042-62	EURAJOKI----- EURAJOEN YHTEISKOULU	161	152
				1624-17	EURASJOEN KR. OPISTO	191	152
0140-63	ENONKOSKI----- ENONKOSKEN KUNNALL. KESKIKOULU	141	361				
				0044-29	EVIJÄRVI----- EVIJÄRVEN LUKIO	162	361
				2203-97	JÄRVISEUDUN KANSALAI SOPISTO	192	152
				1701-96	EINSIRÖM----- ÅLANDS FOLKHÖGSKOLA	191	961

NUMERO	NIMI	ALANDS HOTELL-OCH RESTAURANGSK	TYYPPI	OMISTAJA	NUMERO	NIMI	TYYPPI	OMISTAJA
1419-24	ÅLANDS HOTELL-OCH RESTAURANGSK		746	151	1625-40	EV.FOLKHÖGSK.I SÖDRA FINLAND	191	152
0058-22	FORSSAN YHTEISLYSEO		152	261	2047-89	HANGÖ SV.MEDBORGARINSTITUT	192	361
0057-49	FORSSAN YHTEISKOULU		161	361	2021-48	HANGON SUOM.KANSALAIKOPISTO	192	361
2095-80	FORSSAN KANSALAIKOPISTO		192	361	0148-16	HARJAVALLAN KUNNALL.KESKIKOULU	141	361
1001-44	FORSSAN TEKNILLINEN KOULU		310	361	0074-48	HARJAVALLAN YHTEISLUKIO	162	361
1059-60	FORSSAN AMMATTIKOULU		322	461	2060-57	HARJAVALLAN KANSALAIKOPISTO	192	361
1244-09	LOUNAIS-HÄMEEN KAUPPAOPPILOIT.		511	152	0015-99	HARJOLA KESKIKOULU	154	261
1936-44	FORSSAN SEUDUN MUSIIKKIKOPISTO		713	152	1634-98	ITÄ-HÄMEEN KANSANOPISTO	191	152
1590-33	FORSSAN AMMATILL.KURSSIKESKUS		751	361	2142-34	ITÄ-HÄMEEN KANSALAIKOPISTO	192	152
0065-56	HAAPAJÄRVI		161	152	0665-35	HAIJULA YHTEISKOULU	161	152
2231-44	HAAPAJÄRVEN YHTEISKOULU		192	361	2110-57	PAROLAN SEUD.KANSALAIKOPISTO	192	461
1462-12	KALAJOKILAAKSON MAAMIESKOULU		211	261	1515-68	LEPAAN PUUTARHAOPPILOITOS	213	261
1215-79	HAAPAJÄRVEN KAUPPAKOULU		511	131	1537-70	HÄMEEN METSÄTYÖNJOHTAJAKOULU	223	131
0067-13	HAAPAVESI		162	361	1370-62	LEPAAN EMÄNTÄKOULU	744	261
1629-20	HAAPAVEDEN YHTEISLUKIO		191	152	0149-56	HAUHO KUNNALL.KESKIKOULU	141	361
2232-27	HAAPAVEDEN KANSANOPISTO		192	361	1695-03	VIITAKIVEN OPISTO	191	152
1060-67	HAAPAVEDEN AMMATTIKOULU		322	461	0076-04	HAUKIPUDAS	162	361
1362-54	HAAPAVEDEN EMÄNTÄKOULU		744	261	1674-81	POHJOLAN OPISTO	191	152
0146-59	HALIKKO		141	361	2233-00	HAUKIPUTAAN TYÖVÄENOPISTO	192	361
0454-55	HALIKON YHTEISLUKIO		162	361	1811-28	HAUKIPUTAAN AMMATTIKOULU	322	461
2059-19	HALIKON KANSALAIKOPISTO		192	361	0449-95	HAUKIVUORI	141	361
0147-33	HALSUA		141	361	0105-82	HAUKIVUOREN KUNN.KESKIKOULU	162	361
0071-66	HAMINAN YHTEISLYSEO		152	261	0077-94	HAUSJÄRVI	162	361
0070-18	HAMINAN YHTEISKOULU		161	131	2097-47	HAUSJÄRVEN KANSALAIKOPISTO	192	361
1637-38	JAMILAHDEN KANSANOPISTO		191	152	0079-50	HEINOLA YHTEISLYSEO	152	261
2126-18	HAMINAN KANSALAIKOPISTO		192	361	0078-77	HEINOLAN YHTEISKOULU	161	361
1051-82	HAMINAN AMMATTIKOULU		322	461	2140-77	HEINOLAN KANSALAIKOPISTO	192	152
1783-30	HAMINAN KOTITEOLLISUUSKOULU		340	461	1062-65	HEINOLAN SEUDUN AMMATTIKOULU	322	461
1216-52	HAMINAN KAUPPAOPPILOITOS		511	461	1784-13	HEINOLAN KOTITEOLLISUUSKOULU	340	152
0103-19	HANKASALMI		162	361	1217-36	HEINOLAN KAUPPAOPPILOITOS	511	152
2179-22	HANKASALMEN LUKIO		192	361	2001-75	HEINOLAN KURSSIKESKUS	829	261
1837-69	HANKASALMEN KANSALAIKOPISTO		340	361	1729-94	HEINOLA MLK	731	131
0073-64	HANGO SAMLYCEJN		152	261		SUOMEN URHEILUOPISTO		
0072-81	HANGON YHTEISLYSEO		152	261				

NUMERO	NIMI	TYYPPI	OMISTAJA	NUMERO	NIMI	TYYPPI	OMISTAJA
0080-99	HEINÄVESI-----	161	361	0514-20	MUNKKIVUOREN YHTEISKOULU	161	152
2141-50	HEINÄVEDEN YHTEISKOULU	192	361	0515-03	MUNKSNÄS SVENSKA SAMSKOLA	161	152
	HEINÄVEDEN KANSALAI SOPISTO			0523-11	MYLLYPURON YHTEISKOULU	161	152
				0561-48	NYA SVENSKA LÄROVERKET	161	151
				0562-21	NYA SVENSKA SAMSKOLAN	161	151
0033-39	Helsingin normaali lyseo	151	261	0597-53	OULUNKYLÄN YHTEISKOULU	161	152
0842-72	Helsingin yhteisnormaali lyseo	151	261	0647-53	POHJOIS-HAAGAN YHTEISKOULU	161	131
0777-30	Svenska normallyceum	151	261	0648-37	POHJOIS-HELSINGIN YHTEISKOULU	161	152
0004-35	Alppilan yhteislyseo	152	261	0670-46	Puotiharjun yhteislyseo	161	152
0005-18	Andra svenska lyceum	152	261	0726-99	Roihuvuoren yhteislyseo	161	152
0081-72	Helsingin kaksoisyhteislyseo	152	261	0729-39	Rudolf Steiner-koulu	161	152
0082-55	Helsingin lyseo	152	261	0844-39	Töölön yhteislyseo	161	131
0088-42	Helsingin toinen lyseo	152	261	0843-55	Töölö svenska samskola	161	152
0776-55	Hfjrs svenska samlyceum	152	261	0822-27	Tehtaanpuiston yhteislyseo	161	131
0089-25	Kruunuhaan yhteislyseo	152	261	0897-43	Vartiokylän yhteislyseo	161	152
0017-55	Laajasalon yhteislyseo	152	261	0915-66	Voosaaren yhteislyseo	161	152
0774-90	Svenska flicklyceet i hfjrs	152	261	0394-82	Englantilainen koulu	163	172
0845-12	Töölön yhteislyseo	152	261	0030-25	Helsingin juutal.yhteislyseo	163	172
0012-43	Kirkkopuiston tyttökoulu	154	261	0032-98	Jakomäen yhteislyseo	163	152
0894-20	Valtion iltaoppikoulu	155	261	0110-44	Pukimäen yhteislyseo	163	152
0961-36	Äggelby svenska samskola	161	152	0316-61	Käpylä iltaoppikoulu	164	152
0026-47	Östra svenska läroverket	161	114	0313-15	Kustaa vaasan iltaoppikoulu	164	152
0006-74	Apollon yhteislyseo	161	152	0133-39	Hgin raam.koul.iltakeskikoulu	165	151
0007-81	Arkadian yhteislyseo	161	131	1630-68	H:gin ev.kansankorkeakoulu	191	151
0033-71	Drumsö svenska samskola	161	152	1631-42	Laajasalon opisto	191	151
0041-89	Etelä-kaarelan yhteislyseo	161	152	2046-56	H:fors sv. arbetarintstitut	192	361
0085-52	Helsingin saksalainen koulu	161	152	2022-21	H:gin kaup.suom.työväenopisto	192	361
0086-85	Helsingin suomal.yhteislyseo	161	131	2024-94	Itä-h:gin kansalaisopisto	192	152
0087-68	Helsingin suomal-venäl koulu	161	152	2028-17	Kalliolan vapaaopisto	192	152
0090-63	Helsingin uusi yhteislyseo	161	131	2038-98	Toimelan vapaaopisto	192	152
0091-47	Helsingin yhteislyseo	161	131	2042-76	Virkailijain kansalaisopisto	192	152
0092-20	Helsingin yhtenäiskoulu	161	152	1002-27	H:gin teknillinen oppilaitos	310	261
0093-03	Helsingin yksityislyseo	161	152	1021-99	Tekniska läroverket i hfjrs	310	151
0095-76	Herttoniemen yhteislyseo	161	131	1022-72	Tekniska skolan i hfjrs	310	261
0084-12	Hgin ransk-suom.yhteislyseo	161	131	1039-16	H:gin kaup.haagan ammattikoulu	323	361
0317-45	Käpylän yhteislyseo	161	131	1041-38	H:gin kaup.käpylän amm.koulu	323	361
0255-07	Kallion yhteislyseo	161	131	1040-54	H:gin kaup.kampin ammattikoulu	323	361
0264-55	Karjalan yhteislyseo	161	131	1042-11	H:gin kaup.vallilan amm.koulu	323	361
0322-06	Kontulan yhteislyseo	161	152	1125-86	Orionin laboranttikoulu	331	131
0302-67	Kulmakoulu	161	151	1154-15	Rateko ammattikurssikoulu	331	131
0303-41	Kulosaaren yhteislyseo	161	131	1134-77	Sangma oy:n ammattikoulu	331	131
0410-33	Lapiupuiston yhteislyseo	161	131	1136-34	Strömberg oy konepajakoulu	331	131
0420-07	Lauttasaaren yhteislyseo	161	152	1138-57	Suomen autoteollisuus oy:n ak.	331	131
0518-59	Mäkelänrinteen yhteislyseo	161	152	1143-68	Valmet h:gin telakan amm.oppil	331	231
0501-09	Malmi yhteislyseo	161	131	1147-98	Wärtsilä h:gin teht.konepajak.	331	131
0502-99	Mannerheimintien yhteislyseo	161	131	1156-88	Wärtsilä h:gin telakan ak.	331	131
0503-72	Maunulan yhteislyseo	161	131	1192-43	Wihurin ammattioppilaitos	331	131
0504-55	Meilahden yhteislyseo	161	131	1162-23	H:gin kaup.laboratorikoulu	332	361
0402-25	Minerva skolan	161	152	1163-06	H:gin kaup.vaatturikoulu	332	361
0513-47	Munkkiniemen yhteislyseo	161	152	1164-96	H:gin maalariammattikoulu	332	152

TYYPPI OMISTAJA		TYYPPI OMISTAJA	
NUMERO	NIMI	NUMERO	NIMI
1169-42	INVAIIDISAATIOŃ AMMATTIKOULU	333	151
1175-44	NÄKJVAMMAISTEN AMMATTIKOULU	333	261
1178-90	VALTION HAMMASTEKNIKKOKOULU	334	261
1182-78	AMMATTIENEDISTÄMISLAITOS	339	151
1187-81	FAKTORIKOULU	339	152
1183-51	H:GIN LEIKKUUPISTO	339	151
1194-35	INSTRJMENTARIJUM OY:N AMM.OPPIL	339	131
1186-41	OPTIKKO-OPISTO	339	152
1195-99	RAKENNUSTEKNIKAN OPISTO	339	111
1570-94	H:GIN MERIMIESAMMATTIKOULU	412	261
1577-63	RAUTATIEOPISTO	430	262
1160-65	VR PASILAN KONEPAJAKOULU	430	262
1581-42	H:GIN KAUP.LIIKENNELAITOS	440	361
1578-47	POSTI- JA TELEOPISTO	450	262
1579-20	YLEISRADION KOULUTUSTOMISTO	450	231
1580-68	HUOLINTA-ALAN AMMATTIKURSSI	491	152
1212-23	EIRAN KAUPPAOPPILAITOS	511	152
1218-19	H:GIN KAUPPAKOULU JA -OPISTO	511	131
1219-59	H:GIN KAUPPIAITT.KAUPPAOPPIL.	511	152
1245-99	MALMIN KAUPPAOPISTO	511	131
1263-70	SUOMEN LIIKEM.KAUPPAOPISTO	511	151
1265-37	SV.HANDELSINST.-KÖPMANNALÄRÖV.	511	131
1434-66	E-INSTITTUUTTI	520	141
1424-92	HANKIJAYHTYMÄN LIIKEOPISTO	520	141
1425-75	KEMIKALIKAUPPAKOULU	520	152
1426-58	MARKKINDINTI-INSTITTUUTTI	520	152
1427-32	STOCKMANNIN VÄHITTÄISMYYJÄK.	520	131
1428-15	SJOMEN OSUUSKAUPPAOPISTO	520	152
1431-10	H:GIN KAUPUNGIN TOIMISTOKOULU	599	361
1432-50	VIENTIKOULUTUSSÄÄTIÖ	599	151
1298-38	H:FORS SVENSKA SJUKVÄRDSINST.	610	261
1294-73	H:GIN DIAKONIAOPISTO	610	151
1295-55	H:GIN KAUP.SAIR.HOITO-OPPIL.	610	361
1297-13	H:GIN SAIRAANHOITO-OPISTO	610	261
1296-30	H:GIN 4-SAIR.HOITO-OPPILAITOS	610	261
1304-89	KÄTILÖOPISTO	610	261
1327-74	BARNAVÄRDSSKOLAN FOLKHÄLSAN	620	151
1328-57	H:GIN LASTENLINN.LASTENHOIT.K.	620	461
1331-52	TÖLÖ BARNAVÄRDSSKOLA	620	152
1179-73	H:GIN KAUP.KAUNEUDENHOIT.AK.	640	361
1341-27	SUOMEN KOSMETOLOG.YHD.OPISTO	640	152
1715-90	MAINOSGRAAFIKKOJEN KOULU	711	152
1713-27	VAPAA TAIDEKOULU	711	152
1717-56	SUOMEN TEATTERIKOULU	712	131
1718-30	SVENSKA TEATERSKOLAN	712	152
1939-90	H:GIN NMKY:N MUSIIKKIOPISTO	713	152
1938-00	HELSINGIN KONSERVATORIO	713	151
1945-35	ITÄ-HELSINGIN MUSIIKKIOPISTO	713	152
1950-75	KÄPYLÄN MUSIIKKIOPISTO	713	152
1987-91	LAUTTASAAREN MUSIIKKIOPISTO	713	152
1967-46	MUNKKINTIEMEN MUSIIKKIKOULU	713	152
1995-18	OULUNKYLÄN POP-JAZZ OPISTO	713	152
1991-79	PAAVALIN SRK:N MUSIIKKIOPISTO	713	171
1969-02	POHJ-HELSINGIN MUSIIKKIOPISTO	713	152
1978-19	SUOMI-PDJAT JA SUOMI-TYTÖT	713	152
1714-00	H:GIN POLIISILAIT.KOKELASKURS.	723	261
1725-64	TEOLLI SUUSVARTIJAKOULU	723	131
1724-81	TULLIKOULU	723	261
1732-99	HELSINGIN RAAMATTUKOULU	732	151
1389-79	HELSINGIN TALOUSKOULU	742	152
1410-98	VÄESTÖLIITON KOTISISAROPISTO	745	152
1412-54	H:GIN HOTELLI-JA RAV. KOULU	746	151
1413-38	HOTELLI- JA RAVINTOLA OPISTO	746	151
1908-97	ELÄINLÄÄKETIETEELL.KORKEAKOULU	810	261
1901-11	HELSINGIN YLIOPISTO	810	261
1909-70	KAUPPAKORKEAKOULU	810	162
1910-02	SVENSKA HANDELSHÖGSKOLAN	810	151
1757-40	LASTENTARHASEMINAARI EBENESER	821	151
1745-03	H:GIN VA.OPETTAJAKORKEAKOULU	822	261
1753-10	H:GIN KÄSITYÖNOPETTAJA OPISTO	823	261
1752-37	H:GIN KOTITALOUSOPETTAJA OPISTO	823	261
1866-22	KADETTIKOULU	831	261
1864-32	SOTAKORKEAKOULU	831	261
1863-58	MERISOTAKOULU	839	261
1855-41	RANNIKKOTYKISTÖKOULU	839	261
1739-68	HELSINGIN SIHTEERIOPISTO	842	152
1737-37	SV.SOCIAL- OCH KOMMUNALHÖGSKOL.	843	152
1740-40	SUOMEN TAIDEAKATEMIAN KOULU	851	151
1741-80	TAIDETEOLLINEN KORKEAKOULU	851	261
1742-63	SIBELIUS-AKATEMIA	853	163
1744-20	SUOMEN PUHEOPISTO	890	152
0164-31	HIMANKA-----KESKIKOULU	141	361
0031-08	HIRVENSALMI-----KESKIKOULU	141	361
0165-14	HOLLOLA-----KESKIKOULU	141	361
1785-20	HOLLOLAN KOTITEOLLISUUSKOULU	340	461
0096-59	HONKAJOKI-----YHTEISKOULU	161	361
1633-08	HOUISKARI-----FOLKHÖGSKOLA	191	152
0419-75	HUIIINEN-----YHTEISLUKIO	162	361



NUMERO	NIMI	TYYPPI	OMISTAJA	NUMERO	NIMI	TYYPPI	OMISTAJA
1068-51	IMATRAN AMMATTIKOULU	322	461	1064-22	JOENSUUN AMMATTIKOULU	322	461
1114-22	ENSJ-GUTZEIT OY:N AMMATTIKOULU	331	231	1790-64	JOENSUUN KOTITEOLLISUUSKOULU	340	461
1146-08	OVAKO OY:N AMMATTIKOULU	331	131	1225-44	JOENSUUN KAUPPAOPPILAITOS	511	152
1224-60	IMATRAN KAUPPAKOULU	511	361	1313-70	POHJ-KARJALAN SAIR.HOITO-OPPIL	610	261
1344-51	IMATRAN MUSIIKKIOPISTO	713	152	1948-81	JOENSUUN MUSIIKKIOPISTO	713	361
				1390-01	JOENSUUN TALOUSKOULU	742	152
0161-91	INARIN LUKIO	162	361	1603-95	POHJ.-KARJALAN AMM.KURSSIKESK.	751	461
1680-26	SAAMELAISTEN KR.KANSANOPISTO	191	152	1917-88	JOENSUUN KORKEAKOULU	810	261
2258-67	INARIN KANSALAI SOPISTO	192	361				
1363-38	INARIN EMÄNTÄKOULU	744	261	JOKIOINEN			
				0034-54	JOKIOISTEN YHTEISKOULU	163	361
2048-62	INGÅ ARBETARINSTITUT	192	361	2274-83	JOKIOISTEN KANSALAI SOPISTO	192	461
1507-50	VÄSTANKVARN S LANTBRUKSSKOLOR	211	151	1460-55	JOKIOISTEN MAATALOUSOPPILAITOS	211	261
1407-93	VÄSTANKVARN S HUSHÄLLSSKOLA	742	151	1513-52	VALTION MAITOTALOUSOPISTO	212	261
				1380-37	JOKIOISTEN KOTITALOUSKOULU	743	261
0016-72	ISOJOKI	154	261	JOMALA			
	ISOJOEN KESKIKOULU			1510-55	ÅLANDS LANTMANNASKOLA	211	961
0160-01	ISOKYRÖ	161	152	JOROINEN			
2210-15	ISONKYRÖN YHTEISKOULU	192	152	0035-38	JOROISTEN KUNN. KESKIKOULU	141	361
1789-26	ISONKYRÖN KOTITEOLLISUUSKOULU	340	361	2143-17	JOROISTEN KANSALAI SOPISTO	192	361
				1461-39	JOROISTEN MAATALOUSOPPILAITOS	211	261
0192-94	JALASJÄRVEN YHTEISKOULU	161	152	JOUISA			
2201-24	JALASJÄRVEN KANSALAI SOPISTO	192	361	0198-80	JOUTSAN YHTEISKOULU	161	361
1946-18	JALASJÄRVEN MUSIIKKIOPISTO	713	152	2275-66	JOUTSAN KANSALAI SOPISTO	192	361
1605-51	JALASJÄRVEN AMM.KURSSIKESKUS	751	361				
0823-00	JANAKKALA	161	152	0199-63	JOUTSENON YHTEISKOULU	161	152
0832-41	TERVAKOSKEN YHTEISKOULU	161	152	1638-11	JOUTSENON OPISTO	191	152
2099-03	JANAKKALAN KANSALAI SOPISTO	192	361	2129-64	JOUTSENON KANSALAI SOPISTO	192	361
2117-27	TERVAKOSKEN KANSALAI SOPISTO	192	152	1157-61	JOUTSENON-PULP OY:N AMMATTIK.	331	131
1517-25	KIIPULAN PUUTARHAKOULU	214	151	1378-15	TAPIOLAN EMÄNTÄKOULU	744	361
1170-31	KIIPULAN SÄHKÖALAN AMMATTIK.	333	151				
1280-79	KIIPULAN KAUPPAKOULU	512	151	JUANKOSKI			
1947-25	JANAKKALAN MUSIIKKIOPISTO	713	152	0200-37	JUANKOSKEN YHTEISLUKIO	162	361
				2164-45	JUANKOSKEN KANSALAI SOPISTO	192	361
				1479-62	MUURUVEDEN MAATALOUSOPPILAITOS	211	261
				1190-86	JUANKOSKEN AMMATTIKOULU	322	461
				1382-43	MUURUVEDEN KOTITALOUSKOULU	743	261
0193-77	JOENSUUN LYSEO	152	261	JURVA			
0195-34	JOENSUUN TYTTÖLYSEO	152	261	0209-79	JURVAN YHTEISKOULU	161	361
0196-17	JOENSUUN YHTEISKOULU	161	152	2202-07	JURVAN KANSALAI SOPISTO	192	361
0667-33	PIELISJUNEN YHTEISKOULU	161	152	1792-21	JURVAN KOTITEOLLISUUSKOULU	340	361
2152-07	JOENSUUN VAPAAPPISTO	192	361				
0194-50	JOENSUUN HARJOITTELUKOULU	193	261	JUUKA			
1028-68	WÄRTSILÄN TEKNILL.OPPILAITOS	310	361	0210-01	JUUAN YHTEISLUKIO	162	361
1035-93	POHJ-KARJALAN KESKUSAMM.KOULU	321	261	2153-97	JUUAN KANSALAI SOPISTO	192	361

NUMERO	NIMI	TYYPPI	OMISTAJA	NUMERO	NIMI	TYYPPI	OMISTAJA
0202-76	JUVA	161	152	2183-00	JÄMSÄNKOSKEN TYÖVÄENOPISTO	192	361
2144-57	JUVAN YHTEISKOULU	192	361	1555-51	JÄMSÄNKOSKEN METSÄKONEKOULU	226	261
1793-04	JUVAN OPISTO	340	361	1066-95	JÄMSÄNKOKILAAKSON AMMATTIKOULU	322	461
	JUVAN KOTITEOLLISUUSKOULU			1152-58	YHT.PAPERITEHTAAT MATARAN AK.	331	131
				1227-00	JÄMSÄNKOKILAAKSON KAUPPAOPPIL.	511	461
0417-02	JYVÄSKYLÄ	155	261	0208-96	JÄRVENPÄÄ	161	131
0203-83	JYVÄSKYLÄN ILTAOPPIKOULU	162	361	1662-44	JÄRVENPÄÄN YHTEISKOULU	191	151
0276-35	JYVÄSKYLÄN LYSEON LUKIO	162	361	2027-34	LUTHER-OPISTO	192	361
0278-42	KILPISEN LUKIO	162	361	1477-31	JÄRVENPÄÄN KAUP.TYÖVÄENOPISTO	211	261
0905-92	VIITAVIEMEN LUKIO	162	361	1067-78	MAATALOUSNORMAALIKOULU	322	461
0205-40	VOIONMAAN LUKIO	162	361	1171-14	JÄRVENPÄÄN AMMATTIKOULU	333	152
1639-36	JYVÄSKYLÄN KR.OPISTO	191	152	1998-49	JÄRVENPÄÄN INVAL.AMMATTIOPPIL.	713	152
2180-60	JYVÄLÄN KANSALAI SOPISTO	192	152	1618-72	KESKISEN UUDENMAAN MUSIIKKIOPI.	751	461
2181-44	JYVÄSKYLÄN TYÖVÄENOPISTO	192	361	1765-57	JÄRVENPÄÄN AMM.KURSSIKESKUS	823	261
0204-66	JYVÄSKYLÄN HARJOITTELUKOULU	193	261	1865-15	JÄRVENPÄÄN KOTITALOUSOPETT.OP.	839	261
1005-73	JYVÄSKYLÄN TEKNILL.OPPILAITOS	310	261		TAISTELUKOULU		
1033-20	KESKI-SUOMEN KESKUSAMM.KOULU	321	261	2064-87	KAARINA	192	361
1055-05	JYVÄSKYLÄN AMMATTIKOULU	322	461		KAARINAN KANSALAI SOPISTO		
1142-85	VALMET JYVÄSKYLÄN TEHT.AK.	331	261	1392-74	KAARILELA	742	152
1226-27	JYVÄSKYLÄN KAUPPAOPPILAITOS	511	361		KOKKOLAN TALOUSKOULU		
1301-33	KESKI-SUOMEN SAIR.HOITO-OPPIL.	610	261	2165-28	KAAVI	192	361
1950-37	JYVÄSKYLÄN KONSERVATORIO	713	151		KAAVIN KANSALAI SOPISTO		
1391-91	JYVÄSKYLÄN TALOUSKOULU	742	152	0318-28	KAJAANI	162	361
1420-62	J:KYLÄN HOVELI-JA RAV.KOULU	746	261	0252-67	KARANGAN LUKIO	162	361
1597-02	JYVÄSKYLÄN AMM.KURSSIKESKUS	751	461	0251-84	LINNAN LUKIO	162	361
1906-24	JYVÄSKYLÄN YLIOPISTO	810	261	2235-73	VUOHENGIN LUKIO	192	152
1758-23	JYVÄSKYLÄN LASTENTARHASEMIN.	821	152	1550-49	KAJAANIN KANSALAI SOPISTO	229	151
1753-91	AMMATTIKOULU-JYVÄSK:N OP.OPISTO	823	261	1006-56	SYVÄLAMMIN KURSSIKESKUS	310	261
1766-31	KESKI-SUOMEN KOTITAL.OPETT.OP.	823	261	1032-47	KAJAANIN TEKNILLINEN KOULU	321	261
				1794-94	KAINUUN KESKUSAMMATTIKOULU	340	361
0825-73	JÄKYLÄN_MK	162	361	1228-90	KAJAANIN KOTITEOLLISUUSKOULU	511	361
0887-78	TIKKAKOSKEN LUKIO	162	361	1300-59	KAJAANIN KAUPPAOPPILAITOS	610	261
2194-64	VAAJAKOSKEN YHTEISLUKIO	162	361	1951-85	KAINUUN SAIR.HOITO-OPPILAITOS	713	152
2195-48	VAAJAKOSKEN TYÖVÄENOPISTO	192	152	1416-84	KAINUUN MUSIIKKIOPISTO	742	361
1141-60	VAAJAKOSKEN AMMATTIKOULU	331	141	1606-35	KAJAANIN TALOUSKOULU	751	361
1862-75	ILMAVOIMIEN VIESTIKOULU	721	261	1748-59	KAJAANIN AMMATILL.KURSSIKESKUS	822	261
					KAJAANIN SEMINAARI		
0173-22	JÄMIJÄRVI	141	361	2236-56	KAJAANIN_MK	192	361
	JÄMIJÄRVEN KUNNALL.KESKIKOULU			1495-88	KAJAANIN MLK:N KANSALAI SOPISTO	211	261
0207-06	JÄMSÄ	162	361	1384-66	SEPPÄLÄN MAATALOUSOPPILAITOS	743	261
1640-33	JÄMSÄN YHTEISLUKIO	191	131		SEPPÄLÄN KOTITALOUSKOULU		
2182-27	JÄMSÄN KRISTILL.KANSANOPISTO	192	361	0253-41	KALAJOKI	161	361
	JÄMSÄN TYÖVÄENOPISTO				KALAJOEN YHTEISKOULU		
0439-14	JÄMSÄNKOSKI	141	361				
0206-23	JÄMSÄNKOSKEN KUNN.KESKIKOULU	162	361				
	JÄMSÄNKOSKEN YHTEISLUKIO						

NUMERO	NIMI	TYYPPI	OMISTAJA	NUMERO	NIMI	TYYPPI	OMISTAJA
1642-49	KALAJOEN KRISTILL. KANSANOPISTO	191	152	0263-15	KARJAAN YHTEISLYSEO	152	261
2237-30	KALAJOEN KANSALAI SOPISTO	192	361	1664-00	LÄPKKULLA-STIFTELS.FOLKAKADEMI	191	151
1795-77	KALAJOEN KOTITEOLLISUUSKOULU	340	361	2049-46	KARIS SV. ARBETARINSTITUT	192	361
0047-75	KALVOLA-----	141	361	2029-57	KARJAAN SUOM.TYÖVÄENOPISTO	192	361
	KALVOLAN KUNN. KESKIKOULU			1106-14	VÄSTRA NYLANDS YRKESKOLA	322	461
0256-97	KANGASALA-----	162	361	0180-56	KARJALOHJA-----	141	361
2100-83	KANGASALA YHTEISLUKIO	192	361		KARJALOHJAN-SAMMATIN KUNN.KK.		
1463-45	KANGASALA-OPISTO	219	151	0266-61	KARKKIILA-----	161	152
1069-35	KANGASALAN KARJATALOUSKOULU	322	461	2030-39	KARKKILAN YHTEISKOULU	192	361
	KANGASALAN AMMATTIKOULU			1121-56	KYMIN OY:N METALLITEOLL.AK.	331	131
0257-70	KANGASNIEMI-----	161	152	1999-22	KARKKILAN MUSIIKKIOPISTO	713	152
2145-80	KANGASNIEMEN YHTEISKOULU	192	361		KARSTULAN LUKIO	162	361
	KANGASNIEMEN KANSALAI SOPISTO			0267-45	KARSTULAN EV.KANSANOPISTO	191	152
0258-53	KANKAANPÄÄ-----	161	152	2184-90	KARSTULAN KANSALAI SOPISTO	192	361
0060-44	KANKAANPÄÄN YHTEISLYSEO	163	131	0320-40	KARIJUOLA-----	161	152
1672-18	NIINISALON YHTEISKOULU	191	152		KARTTULAN YHTEISKOULU		
2065-60	POHJ-SATAKUNNAN KANSANOPISTO	192	361	0182-13	KARVIA-----	141	361
1090-12	KANKAANPÄÄN KANSALAI SOPISTO	322	461		KARVIAN KUNNALL.KESKIKOULU		
1252-16	PÖHJ-SATAKUNNAN AMMATTIKOULU	511	461	2223-36	KASKINEN-----	192	361
1711-60	POHJ-SATAKUNNAN KAUPPAOPPIL.	711	152		KASKO MEDBORGARINSTITUT		
1952-68	KANKAANPÄÄN TAIDEKOULU	713	152	0268-28	KAUHAJOKI-----	161	152
1591-15	KANKAANPÄÄN MUSIIKKIOPISTO	751	151	1647-02	KAUHAJOEN YHTEISLYSEO	191	152
1854-67	KANKAANPÄÄN AMMATILL.KURSSIK.	839	261	2205-53	KAUHAJOEN EV.KANSANOPISTO	192	361
	TYKISTÖKOULU			1500-81	KAUHAJOEN KANSALAI SOPISTO	211	131
0260-75	KANNUKSEN YHTEISKOULU	161	361	1070-73	SUUPOHJAN MAATALOUSOPPILAITOS	211	131
2204-70	KANNUKSEN KANSALAI SOPISTO	192	361	1264-53	KAUHAJOEN AMMATTIKOULU	322	461
1465-68	KESKI-POHJANM. MAATALOUSOPPIL.	211	261	1953-42	SUUPOHJAN KAUPPAOPPILAITOS	511	131
1542-32	KESKI-POHJANMAAN KURSSIKESKUS	229	261	1355-20	KAUHAJOEN MUSIIKKIOPISTO	713	152
0261-58	KARHULA-----	161	152		KAUHAJOEN KOTITALOUSOPPISTO	741	152
0788-94	KARHULAN YHTEISKOULU	161	152	0269-01	KAUHAVA-----	161	361
2131-86	KARHULAN TYÖVÄENOPISTO	192	361	2206-37	KAUHAVAN YHTEISKOULU	192	461
1044-84	KARHULAN AMMATTIKOULU	323	361	1292-00	KAUHAVAN-HÄRMÄIN KANSALAI SOP.	520	131
1117-78	KARHULAN TEHT.KONEPAJAKOULU	331	131	1721-35	POHJANMAAN YRITTÄJÖPISTO	721	261
1584-98	ET-KYMENLAAKSON AMM.KURSSIKESK	751	151	1861-92	ILMAVOIMIEN TEKNILLINEN KOULU	839	261
0179-18	KABINAINEN-----	141	361		ILMASOTAKOULU		
0037-69	AURANLAAKSON KUNN. KESKIKOULU	162	361	0062-00	KAUNIAINEN-----	161	151
2057-52	ELISENVAARAN YHTEISLUKIO	192	361	0270-40	GRANKULLA SAMSKOLA	161	152
	AURANLAAKSON KANSALAI SOPISTO			1704-36	KAUNIAISTEIN SUOM. YHTEISKOULU	191	151
0262-32	KARJAA-----	152	261		SISÄLÄHETYSOPISTO		
	KARIS-BILLENÄS SAMLYCEUM						

NUMERO	NIMI	TYYPPI	OMISTAJA	NUMERO	NIMI	TYYPPI	OMISTAJA
1692-63	TYÖVÄEN AKATEMIA	191	131				
2045-16	GRANKULLA MEDBORGARINSTITUT	192	361	0325-52	KERIMÄKI KERIMÄEN YHTEISLYSE	152	261
1937-27	GRANKULLA MUSIKSKOLA	713	152				
0183-53	KAUSIINEY-----	141	361	2159-83	KESÄLAHII PURUVEDEN KANSALAIKOPISTO	192	461
1648-92	KAUSTISEN-ULLAVAN KUNN.KESKIK.	191	152	0066-30	KEURUU HAAPAMAEN YHTEISLYSE	152	261
	KAUSTISEN EV.KANSANOPISTO	191	152	0277-19	KEURUUN YHTEISKOULU	161	361
1989-57	KEIKYÄ KEIKYÄN MUSIIKKIOPISTO	713	361	2185-73	KEURUUN KANSALAIKOPISTO	192	361
0184-86	KEIIELE-----	141	361				
	KEITTELEEN KUNNALL.KESKIKOULU			0190-21	KIHNIÖ KIHNIÖN KUNNALL.KESKIKOULU	141	361
				1797-34	KIHNIÖN KOTITEOLLISUUSKOULU	340	361
0274-79	KEMI-----	161	152	0211-91	KIIHIELYSY KIIHIELYSVAARAN KUNN.KESKIK.	141	361
0272-06	KEMIN YHTEISKOULU	162	361				
0273-96	MERIPUISTON LUKIO	192	361	0319-01	KIIKKA KIIKAN LUKIO	162	361
2251-62	KEMIN TYÖVÄENOPISTO	192	152				
2272-10	VEITSILUODON KANSALAIKOPISTO	192	152	0326-36	KIIMINKI KIIMINGIN YHTEISLYSE	152	261
1007-30	KEMIN TEKNILLINEN KOULU	310	361				
1045-67	KEMIN AMMATTIKOULU	323	361	2186-56	KINNULA KINNULAN KANSALAIKOPISTO	192	361
1145-25	VEITSILUODON TEHTAIDEN AK.	331	231				
1230-05	KEMIN KAUPPAOPPILAITOS	511	361				
1955-08	KEMIN MUSIIKKIOPISTO	713	361				
1956-98	KEMIN TYÖVÄENYHD.MUSIIKKIOPI.	713	152				
0271-23	KEMIJÄRVI-----	162	361	0323-96	KIRKKONUMMI KYRKSLÄTTS SAMSKOLA	161	131
2259-41	KEMIJÄRVEN KANSALAIKOPISTO	192	152	0666-18	PORKKALAN YHTEISKOULU	161	152
1229-73	KEMIJÄRVEN KAUPPAOPPILAITOS	511	361	1705-19	TVK-OPISTO	191	152
1954-25	KEMIJÄRVEN MUSIIKKIOPISTO	713	152	2050-83	MEDBORGARINST.I KYRKSLÄTT	192	361
1365-44	KEMIJÄRVEN EMÄNTÄKOULU	744	261	1610-13	KIRKKONUMMEN MAATALOUSKURSSK.	219	261
				1191-69	LME-AMMATTIKOULU	331	131
2260-89	KEMIN_MLK-----	192	361	1997-65	KIRKKONUMMEN MUSIIKKIOPISTO	713	152
	KEMIN MLK:N KANSALAIKOPISTO						
0329-82	KEMIÖ-----	162	361	0279-82	KIIEE KITEEN YHTEISLUKIO	162	361
2090-77	KIMITO SAMGYMNASIUM	192	361	1651-96	KITEEN EV.KANSANOPISTO	191	152
1387-06	VRETHALLA HUSMODERSSKOLA	743	152	2154-70	KESKI-KARJALAN KANSALAIKOPISTO	192	461
				1449-44	POHJ-KARJALAN KARJANHOITOKOULU	211	261
0187-26	KEMPELE-----	141	361	1071-56	KITEEN AMMATTIKOULU	322	461
1514-85	KEMPELEEN KUNNALL.KESKIKOULU	211	261				
	KEMPELEEN MAATALOUSOPPILAITOS			0280-14	KIITILÄ KITTILÄN LUKIO	162	361
0324-79	KERAVA-----	161	361	2262-46	KITTILÄN KANSALAIKOPISTO	192	361
0275-52	KERAVAN UUSI YHTEISKOULU	161	361	1474-59	LAPIN MAATALOUSOPPILAITOS	211	261
2031-12	KERAVAN YHTEISKOULU	161	361	1367-67	KITTILÄN EMÄNTÄKOULU	744	261
	KERAVAN KANSALAIKOPISTO	192	361				



NUMERO	NIMI	TYYPPI	OMISTAJA	NUMERO	NIMI	TYYPPI	OMISTAJA
1548-28	KULLAA----- SATAKUNNAN METSÄKOULU	224	261	1585-71	KUUSAMON AMM.KURSSIKESKUS	751	361
0113-90	KUOPIO----- RIISTAVEDEN KUNN. KESKIKOULU	141	361	0315-88	KUUSANKOSKI KUUSANKOSKEN YHTEISLYSEO	152	261
0306-97	KALLAVEDEN YHTEISLYSEO	152	261	0911-37	VOIKKAAN YHTEISKOULU	161	152
0304-24	KUOPIOJN KLASS.YHTEISLYSEO	152	261	0129-50	KYMMENEBRUKS SVENSKA SAMSKOLA	163	152
0305-07	KUOPIOJN LYSEO	152	261	2134-26	KUUSANKOSKEN TYÖVAENOPISTO	192	361
0308-53	KUOPIOJN YHTEISLYSEO	152	261	1120-73	KYMIN OY:N AMMATTIKOULU	331	131
0307-70	KUOPIOJN YHTEISKOULU	161	131	1236-58	KUUSANKOSKEN KAUPPAKOULU	511	361
0510-65	MINNA CANTHIN YHTEISKOULU	161	152	1335-82	KUUSAAJN VAJAAMIELISHOIT.KOULU	630	461
0328-59	KUOPIOJN MUSIIKKILUKIO	162	152	0053-19	KUUSJOKI KUUSJOEN YHTEISKOULU	163	152
1673-33	POHJOIS-SAVON KANSANOPISTO	191	152	0226-78	KÄLVIA----- KÄLVIAJN KUNNALL.KESKIKOULU	141	361
2167-91	KUOPIOJN KANSALAIKOPISTO	192	361	1649-75	KESKI-POHJANMAAN OPISTO	191	152
1464-85	KARJATALOUSOPISTO	211	261	0330-14	KÄRKÖLÄ----- KÄRKÖLÄJN YHTEISKOULU	161	361
1010-35	KUOPIOJN TEKNILLINEN OPPILAITOS	310	261	0259-37	LAHI----- KANNAKSEN YHTEISLYSEO	152	261
1091-52	POHJOIS-SAVON AMMATIOPPILAIT.	322	461	0403-08	KARINIEMEN YHTEISLYSEO	152	261
1801-53	KUOPIOJN KOTITEOLL.KOULUKESKUS	340	152	0416-29	LAUNEEN YHTEISLYSEO	152	261
1159-28	VR KUOPIOJN KONEPAJAKOULU	430	262	0283-60	KIVERIÖN YHTEISKOULU	161	361
1234-35	KUOPIOJN KAUPPAOPPILAITOS	511	361	0404-98	LAHDEN YHTEISKOULU	161	151
1303-64	KUOPIOJN SAIR.HOITO-OPPILAITOS	610	261	0522-38	MUKKULAN YHTEISKOULU	161	361
1719-13	KUOPIOJN MUSIIKKIOPISTO	713	152	0756-01	SALPAUSSELÄN YHTEISKOULU	161	152
1394-31	KUOPIOJN TALOUSKOULU	742	152	0405-71	TIIIRISMAAN YHTEISKOULU	161	152
1418-41	KUOPIOJN HOTELLI-JA RAVINTOLAK.	746	261	1656-34	LAHDEN KANSANOPISTO JA KK.	191	151
1509-81	KUOPIOJN AMMATILL.KURSSIKESKUS	751	361	2096-63	HARJULAN KANSALAIKOPISTO	192	152
1916-30	KUOPIOJN KORKEAKOULU	810	261	2102-40	LAHDEN TYÖVAENOPISTO	192	361
1743-47	SUOMEN ORTOD.PAPPISSEMINAARI	890	261	1470-20	KUJALAN MAATALOUSOPPILAITOS	211	261
0352-36	KUOREVESI----- KUOREVEDEN KESKIKOULU	154	261	1472-93	LAHDEN SEUD.MAATALOUSOPPIL.	211	152
2101-66	KUOREVEDEN KANSALAIKOPISTO	192	361	1011-18	LAHDEN TEKNILLINEN OPPILAITOS	310	261
0310-75	KUORIANE----- KUORTANEEN LUKIO	162	361	1198-39	PÄIJÄT-HÄMEEN AMMATTIKOULU	322	461
2208-50	KUORTANEEN KANSALAIKOPISTO	192	361	1047-24	LAHDEN AMMATTIKOULU	323	361
0312-32	KURIKAN YHTEISKOULU	161	361	1167-36	LAHDEN KULTASEPPÄKOULU	332	361
2209-83	KURIKAN KANSALAIKOPISTO	192	152	1237-81	LAHDEN KAUPPAOPPILAITOS	511	361
1075-86	KURIKAN AMMATTIKOULU	322	461	1305-62	LAHDEN DIAKONIAOPISTO	610	151
1532-67	KURU----- KURUN NORMAALIMETSÄOPISTO	221	261	1306-46	LAHDEN SATRAANHOITO-OPISTO	610	261
0314-63	KUUSAMO----- KUUSAMON LUKIO	162	361	1344-73	YKSIT.HIEROMAPIOSTO K.JUNTUNEN	690	121
1654-36	KUUSAMON KANSANOPISTO	191	152	1716-73	LAHDEN TAIDEOPPILAITOS	711	361
2239-46	KUUSAMON KANSALAIKOPISTO	192	361	1961-59	LAHDEN MUSIIKKIOPISTO	713	131
1194-09	KUUSAMON AMMATTIKOULU	323	361	1859-70	HUOLTOKOULUTUSKESKUS	721	261
1235-18	KUUSAMON KAUPPAKOULU	511	361	1395-14	LAHDEN TALOUSKOULU	742	152
				1592-31	LAHDEN AMMATILL.KURSSIKESKUS	751	361
				1754-35	LAHDEN TYÖTEKNIIKAN OPPILAITOS	823	261

NUMERO	NIMI	TYYPPI	OMISTAJA	NUMERO	NIMI	TYYPPI	OMISTAJA
0451-09	LAIHIA	141	361	1589-28	ET.KARJALAN AMMATILL.KURSSIK.	751	151
0406-54	LAIHIAN KUNN.KESKIKOULU	162	361	1914-32	LAPPEENRANNAN TEKN.KORKEAKOULU	810	261
	LAIHIAN YHTEISLUKIO				LAPUA		
0458-85	LAIHILAN	141	361	0414-62	LAPUAN YHTEISLYSEO	152	261
0407-38	LAIHILAN-PYHÄRANNAN KUN.KESKIK	162	361	0284-44	KIVIRISTIN YHTEISKOULU	161	361
2070-22	LAIHILAN LUKIO	192	461	0120-18	TIISTENJOEN YHTEISKOULU	163	152
1981-22	LAIHILAN SEUD.KANSALAI SOPISTO	713	152	1644-62	KARHUNMÄEN KR.KANSANOPISTO	191	152
1593-89	VAKKA-SUOMEN MUSIIKKIOPISTO	751	361	2211-63	LAPUAN KANSALAI SOPISTO	192	152
	LAIHILAN AMMATILL.KURSSIKESKUS			1078-26	LAPUAN SEUDUN AMMATTIKOULU	322	461
0408-11	LAMMI	161	152	1240-86	LAPUAN KAUPPAOPISTO	511	361
2103-23	LAMMIN YHTEISKOULU	192	461	1964-23	LAPUAN MUSIIKKIOPISTO	713	152
1531-84	LAMMIN KANSALAI SOPISTO	221	261	1369-24	LAPUAN EMÄNTÄKOULU	744	152
1552-05	EVON METSÄTYÖKOULU	225	261		LAIKAA		
0162-74	LAPINJÄRVI	161	152	0415-46	LAUKAAN YHTEISKOULU	161	152
	ITA-UUDENMAAN YHTEISKOULU			0426-50	LIEVESTUOREEN YHTEISKOULU	161	152
0228-35	LAPINLAHII	141	361	2187-30	LAUKAAN KANSALAI SOPISTO	192	361
0409-51	LAPINLAHDEN KUNNALL.KESKIKOULU	162	361	2188-13	LIEVESTUOREEN KANSALAI SOPISTO	192	152
1675-64	LAPINLAHDEN YHTEISLUKIO	191	152		LAVIA		
2168-74	PORTAANPÄÄN KR.KANSANOPISTO	192	361	0421-97	LAVIAN YHTEISKOULU	161	152
	LAPINLAHDEN KANSALAI SOPISTO				LEHTIMÄKI		
0229-18	LAPPAJÄRVI	141	361	1703-52	LEHTIMÄEN OPISTO	191	152
0411-16	LAPPAJÄRVEN KUNNALL.KESKIKOULU	162	361		LEIVONMÄKI		
1077-43	LAPPAJÄRVEN YHTEISLUKIO	322	461	1611-53	LEIVONMÄEN AMM.KURSSIKESKUS	751	151
	LAPPAJÄRVEN AMMATTIKOULU				LEMI		
0413-89	LÄRANIA	152	261	1806-66	LEMIN KOTITEOLLISUUSKOULU	340	361
0412-64	KIMPISEN YHTEISLYSEO	152	261		LEMPÄÄLÄ		
0752-88	LAPPEENRANNAN YHTEISLYSEO	152	261	0422-70	LEMPÄÄLÄN-VESILAHDEN YHTEISK.	161	152
0435-91	SAIMAAN YHTEISLYSEO	161	361	2104-06	LEMPÄÄLÄN KANSALAI SOPISTO	192	361
0418-92	LAPPEENRANNAN YHTEISKOULU	161	152	1807-40	LEMPÄÄLÄN KOTITEOLLISUUSKOULU	340	361
2135-09	LAPPEENRANNAN YHTEISKOULU	192	152		LEPPÄVIRIA		
2136-99	SAIMAAN KANSALAI SOPISTO	192	131	0424-37	LEPPÄVIRIRAN YHTEISKOULU	161	152
1452-48	ET-KARJALAN KARJATALOUSKOULU	211	152	2169-57	LEPPÄVIRIRAN KANSALAI SOPISTO	192	361
1475-33	LAPPEEN MAATALOUSOPPILAITOS	211	261	1808-23	LEPPÄVIRIRAN KOTITEOLL.KOULU	340	361
1012-74	L:RANNAN TEKNILL.OPPILAITOS	310	261		LIEKSA		
1076-69	LAPPEENRANNAN AMMATTIKOULU	322	461	0425-10	LIEKSAN LUKIO	162	361
1200-92	OY KAUKAS AR:V AMMATTIKOULU	331	131	0644-07	RAUHALAN LUKIO	162	361
1805-83	L:RANNAN KOTITEOLLISUUSKOULU	340	151	1670-51	PIELTSJÄRVEN KR.KANSANOPISTO	191	152
1239-48	LAPPEENRANNAN KAUPPAOPPILAITOS	511	361	2155-53	LIEKSAN KANSALAI SOPISTO	192	361
1308-02	LAPPEENRANNAN SAIR.HOITO-OPPIL	610	261	1079-09	LIEKSAN AMMATTIKOULU	322	461
1963-16	LAPPEENRANNAN MUSIIKKIOPISTO	713	152	1241-69	LIEKSAN KAUPPAOPPILAITOS	511	152
1720-51	ALIUPSEERIKOULU	721	261	1372-29	POHJOIS-KARJALAN EMÄNTÄKOULU	744	261
1396-39	LAPPEENRANNAN TALOUSKOULU	742	152				

NUMERO	NIMI	TYYPPI	OMISTAJA	NUMERO	NIMI	TYYPPI	OMISTAJA
0132-55	LIEIO			0231-30	LOPPI		
2071-05	LIEDON YHTEISLUKIO	162	361	2105-96	LOPEN KUNNALL.KESKIKOULU	141	361
	LIEDON-TARVASJOEN KANSALAISOP.	192	361		LOPEN OPISTO	192	361
0427-83	LIMINKA			0431-61	LOVIISA		
1660-87	LIMINGAN YHTEISKOULU	161	361	0432-45	LOVIISAN YHTEISLYSEO	152	261
2240-35	LIMINGAN KANSANOPISTO	191	152	2051-66	LOVISA SV. MEDBORGARINSTITUT	152	261
1990-96	LAKEUDEN KANSALAI SOPISTO	192	361	2039-71	LOVISA SV. MEDBORGARINSTITUT	192	361
1371-46	LIMINGAN SEUDUN MUSIIKKIOPISTO	713	361		VALKON KANSALAI SOPISTO	192	361
	LIMINGAN EMÄNTÄKOULU	744	261				
0428-66	LIPERI			1359-59	LUOPIOINEN		
0123-64	LIPERIN YHTEISKOULU	161	361		AITTOON EMÄNTÄKOULU	744	131
2156-37	VIINI JÄRVEN YHTEISKOULU	163	361	0812-52	LUUMÄKI		
1497-45	LIPERIN KANSALAI SOPISTO	192	361		TAAVETIN LUKIO	162	361
1173-87	SIIKASALMEN MAATALOUSOPPIL.	211	261	0438-31	MAALAHII		
1385-40	LIPERIN AMMATTIKOULU	333	152	2228-49	GYMNASIET I PETALAX	162	361
	SIIKASALMEN KOTITALOUSKOULU	743	261		VII UNGDOMSRINGENS MEDBORGARI.	192	152
0429-40	LOHJA			0020-50	MAANINKA		
2032-60	LOHJAN YHTEISLYSEO	152	261	1490-75	MAANINGAN KESKIKOULU	154	261
1080-48	LOHJAN TYÖÄENOPISTO	192	361		POHJ-SAVON KARJATALOUSKOULU	211	261
1155-55	LOHJAN AMMATTIKOULU	322	461	0962-84	MAARIANHAM.		
1242-43	LOHJAN KALKKITEHDAS, KONEPAJAK.	331	131	1029-42	ÄLANDS LYCEUM	152	261
1965-89	LOHJAN KAUPPAOPPILAITOS	511	361	1110-75	ÄLANDS TEKNISSKA SKOLA	310	961
	LOHJAN MUSIIKKIOPISTO	713	361	1569-55	ÄLANDS YRKESSKOLA	322	961
0908-32	LOHJAN_MLK	161	152	1573-34	ÄLANDS SJÖFARTSLÄROVERK	411	961
0054-67	VIRKBY SAMSKOLA	163	152	1279-31	ÄLANDS SJÖMANSSKOLA	412	961
0125-21	LOHJAN YHTEISKOULU	163	131		ÄLANDS HANDELSKOLA	511	961
1643-89	VIRKKALAN SUOMAL.YHTEISKOULU	191	152	0505-39	MERIKARVIA		
1726-48	KANNELJÄRVEN KANSANOPISTO	191	152	2073-78	MERIKARVIAN YHTEISKOULU	161	361
	KISAKALLION URHEILUOPISTO	731	151		MERIKARVIAN KANSALAI SOPISTO	192	361
0055-82	LOHTAJA			1996-82	MERIMASKU		
	LOHTAJAN YHTEISKOULU	163	152		NAANTALIN MUSIIKKIOPISTO	713	152
0430-88	LOIMAA			0233-61	MIEHIKKÄLÄ		
2072-95	LOIMAAN YHTEISKOULU	161	152		MIEHIKKÄLÄN KUNN.KESKIKOULU	141	361
1081-21	LOIMAAN TYÖÄENOPISTO	192	461	0508-85	MIKKELI		
1809-06	LOIMAAN AMMATTIKOULU	322	461	0507-52	MIKKELIN YHTEISLYSEO	152	261
1243-26	LOIMAAN KOTITEOLLISUUSKOULU	340	152	0509-68	SAVILAHDEN YHTEISLYSEO	152	261
1381-10	LOIMAAN KAUPPAOPPILAITOS	511	152	0655-60	MIKKELIN YHTEISKOULU	161	152
	LOIMAAN TALOUSKOULU	742	361	1686-12	PORRASSALMEN YHTEISLYSEO	161	152
0230-56	LOIMAAN_MLK	141	361	2147-47	SUOMEN NUORISO-OPISTO	191	152
1661-60	LOIMAAN-METSÄMAAN KUNN. KESKIK	191	152	1013-81	MIKKELIN KANSALAI SOPISTO	192	361
1476-16	LOIMAAN EV.KANSANOPISTO	211	261		MIKKELIN KANSALAI SOPISTO	310	261
	LOIMAAN MAATALOUSOPPILAITOS				MIKKELIN TEKNILLINEN KOULU		





NUMERO	NIMI	TYYPPI	OMISTAJA	NUMERO	NIMI	TYYPPI	OMISTAJA
0638-62	PARIKKALA	152	261	1329-31	KASVATTAJAOPISTO	620	152
2130-61	PARIKKALAN YHTEISLYSE	192	361	1414-11	NIKKARILAN KUUROJEN TALOUSK.	747	151
1485-07	PARIKKALAN MAATALOUSOPPILAITOS	211	261	0250-69	PIELAVESI	141	361
0244-50	PARKANO	141	361	0643-24	PIELAVEDEN KUNNALL.KESKIKOULU	162	361
0639-46	PARKANON KUNNALL.KESKIKOULU	162	361	2171-79	PIELAVEDEN YHTEISLUKIO	192	361
2078-81	PARKANON YHTEISLUKIO	192	361	0191-04	PIELAVEDEN KANSALAIKOPISTO		
1992-52	PARKANON KANSALAIKOPISTO	713	152	0645-97	PIETARSAAREN GYMNASIUM	162	361
0640-84	PELLON	162	361	2213-61	PIETARSAAREN LUKIO	162	361
2264-02	PELLON LUKIO	192	361	2222-52	PIETARSAAREN TYÖVÄENOPISTO	192	361
0247-57	PELLON KANSALAIKOPISTO	192	361	1473-76	SV.ARBETARINSTITUT I JAKOBSTAD	211	361
1702-79	PERHON KUNNALL.KESKIKOULU	141	361	1108-87	LANNÄSLUNDS LANTBRUKSSKOLOR	211	361
0440-52	PERHON KUNNALL.KESKIKOULU	141	361	1148-71	YRKESKOLAN I JAKOBSTAD	322	461
0641-67	PERHON KUNNALL.KESKIKOULU	141	361	1148-71	WÄRTSILÄ JAKOBSTADS VERKST.SK.	331	131
1620-94	PERNIÖN KUNN. KESKIKOULU	162	361	1251-33	PIETARSAAREN KAUPPAOPPILAIJOS	511	361
2079-64	PERNIÖN KUNN. KESKIKOULU	191	152	1761-28	SV.BARNTRÄDG.SEMIN.I JAKOBSTAD	821	152
1493-15	PERNIÖN KUNN. KESKIKOULU	191	152	0668-81	PIHTIPUDAS	162	361
0021-34	PERÄSEINÄJÄ	154	261	2189-38	PIHTIPUTAAN LUKIO	192	301
0664-51	PERÄSEINÄJÖEN KESKIKOULU	161	361	0332-87	PIHTIPUTAAN KANSALAIKOPISTO		
1816-31	PETÄJÄVEDEN YHTEISLUKIO	340	152	0828-13	PIIKKIO	141	361
0249-63	PETÄJÄVEDEN KOTITEOLL.KOULU	141	361	1817-14	PIIKKION KUNNALL.KESKIKOULU	161	172
1668-30	PETÄJÄVEDEN YHTEISLUKIO	191	152	0400-68	TOIVONLINNAN YHTEISLUKIO		
1533-41	PETÄJÄVEDEN KOTITEOLL.KOULU	221	261	2111-31	PIRKKALAN KANSALAIKOPISTO	162	361
1556-35	PIEKSAMÄEN KESKIKOULU	225	261	1697-76	PIRKKALAN YHTEISLUKIO	192	361
1338-22	PIEKSAMÄEN KESKIKOULU	630	152	2035-42	PIRKKALAN KANSALAIKOPISTO		
0642-41	PIEKSAMÄEN YHTEISLYSE	152	261	2052-40	POHJAN TYÖVÄENOPISTO	192	361
0108-22	PIEKSAMÄEN KAUP.KESKIKOULU	163	361	0333-60	POHJAN ARBETARINSTITUT	141	361
1685-39	SISÄLÄHETYSSEURAN OPISTO	191	152	2158-43	POLVIJÄRVI	192	361
2149-03	PIEKSAMÄEN TYÖVÄENOPISTO	192	361	1838-43	POLVIJÄRVEN KUNNALL.KESKIKOULU	340	361
1087-17	PIEKSAMÄEN AMMATTIKOULU	322	461	0651-31	POLVIJÄRVEN KANSALAIKOPISTO	161	361
1250-59	PIEKSAMÄEN KAUPPAOPPILAITOS	511	361	0652-14	POHJ-KARJALAN MIESKOTITEOLL.K.	152	261
1319-66	SISÄLÄHETYSSEUR.DIAKONISSAOP.	610	152	0654-87	POMARKUN YHTEISLUKIO	152	261
					POMARKUN YHTEISKOULU		
					PORI		
					PORIN LYSE		
					PORIN TYTTÖLYSE		

NUMERO		NIMI		TYYPPI OMISTAJA		NUMERO		NIMI		TYYPPI OMISTAJA	
0914-83		VÄHÄRAUMAN	YHTEISLYSEO	152	261	0663-78	PULKKILA			162	361
0023-73		BJÖRNEBERGS	SVENSKA SAMSKOLA	161	131		PULKKILAN LUKIO				
0553-47		PORIN SUOMAL.	YHTEISLYSEO	161	131						
0437-57		MERI-PORIN	LUKIO	162	361						
0056-65		MALMINPÄÄN	KESKIKOULU	163	152	0111-27	PUNKAHARJU			141	361
0112-00		REPOSAAREN	YHTEISKOULU	163	131	1635-71	PUNKAHARJUN KUNN. KESKIKOULU			191	152
2075-35		OTSOLAN	KANSALAIKOPISTO	192	152		ITA-KARJALAN KANSANOPISTO				
2080-53		PORIN TYÖVÄENOPISTO		192	361						
1015-48		PORIN TEKNILLINEN	OPPILAITOS	310	361	0659-90	PUNKALAIJUN			161	152
1051-01		PORIN TEKNINEN	AMMATTIKOULU	323	361		PUNKALAITUMEN YHTEISKOULU				
1052-91		PORIN TELJÄN	AMMATTIKOULU	323	361	0673-43	PUOLANKA			162	361
1129-09		PORIN PUUVILLA	OY:N AMMATTIK.	331	131	2250-08	PUOLANGAN LUKIO			162	361
1128-26		ROSENLEWIN	AMMATTIKOULU	331	131		PUOLANGAN KANSALAIKOPISTO			192	
1253-55		PORIN KAUPPAOPPILAITOS		511	361						
1314-53		PORIN DIAKONIAOPISTO		610	151	0340-95	PUSULA			141	361
1315-37		PORIN SAIRAHOITO-OPPILAITOS		610	261		PUSULAN-SOMERNTEMEN KUNN. KK.				
1971-24		PORIN MUSIIKKIOPISTO		713	361	0342-51	PYHÄJOKI			141	361
1430-17		PORIN TALOUSKOULU		742	152		PYHÄJÖEN-MERIJÄRVEN KUNN. KK.				
1612-86		PORIN AMMATILL. KURSSIKESKUS		751	151						
0024-80		BORGÅ LYCEUM		152	261		PYHÄJÄRVI			162	361
0657-27		PORVOON YHTEISLYSEO		152	261	0661-05	PYHÄJÄRVEN LUKIO			162	361
0139-05		LINNAJOEN YHTEISKOULU		161	361	2251-98	PYHÄJÄRVEN OL. KANSALAIKOPISTO			192	
0769-22		STRÖMBORGSKA LÄROVERKET		161	361						
1622-50		BORGÅ FOLKHÖGSKOLA		191	461	0010-86	PYHÄSELKÄ			152	261
1587-29		SVENSKA FOLKAKADEMIN I BORGÅ		191	151	1671-35	PYHÄSELÄN YHTFISLYSEO			191	131
2043-59		BORGÅ MEDBERGARINSTITUT		192	361		POHJOIS-KARJALAN OPISTO				
2036-25		PORVOON KANSALAIKOPISTO		192	361	0662-95	PÄLKÄNE			162	361
1781-73		BORGÅ HEMSLÖJDSSKOLA		340	152	2112-14	PÄLKÄNEEN SEUDUN LUKIO			162	361
1254-89		PORVOON KAUPPAOPPILAITOS		511	131		PÄLKÄNEEN SEUD. KANSALAIKOPISTO			192	
1933-39		BORGÅ MUSIKINSTITUT		713	152						
1422-29		PORVOON MATKAILUOPISTO		746	131	0713-78	RAAHE			152	261
0656-44		PORVOON RAV.-ALAN OPPILAITOS		746	131	0753-61	RAAHEN YHTEISLYSEO			152	261
						2252-71	SALOISTEN YHTEISLYSEO			192	361
						1189-48	RAAHEN TYÖVÄENOPISTO			310	261
2055-96		TOLKIS ARBETARINSTITUT		192	131	1093-68	RAAHEN TIETOKONEALAN OPPIL.			322	461
1113-49		ÖSTRA NYLANDS YRKESSKOLA		322	461	1132-04	RAAHEN AMMATTIKOULU			331	231
1411-71		FOLKHALSANS HEMVÄRDSSK. HINDHAR		745	152	1810-45	RAUTARUUKIN KONEPAJAKOULU			340	151
1764-74		HÖGVALLA SEMINAR. I HUSLIG EKON		823	131	1255-62	LYBECKERIN KOTITEOLLISUUSKOULU			511	151
						1972-07	RAAHEN PORVARI- JA KAUPPAKOULU			713	361
							RAAHEN MUSIIKKIOPISTO				
0671-86		POSION LUKIO		162	361						
2265-92		POSION KANSALAIKOPISTO		192	361						
0658-00		PUDASJÄRVI		162	361	0714-51	RAISIO			162	361
2249-77		PUDASJÄRVEN LUKIO		192	361	2081-86	RAISION LUKIO			192	361
1466-42		KOILL-POHJANN. MAATALOUSOPPIL.		211	261	1094-42	RAISION TYÖVÄENOPISTO			322	461
						1256-46	RAISION AMMATTIKOULU			511	131
						1613-69	RAISION KAUPPAOPPILAITOS			751	361
							RAISION AMMATILL. KURSSIKESKUS				

NJUMERO	NIMI	TYYPPI	OMISTAJA	NUMERO	NIMI	TYYPPI	OMISTAJA
0344-18	BANIASALMI	141	361	1974-70	RIIHIMÄEN MUSIIKKIOPISTO	713	361
0716-18	RANTASALMEN KUNNALL.KESKIKOULU	162	361	1858-97	SÄHKÖTEKNILLINEN KOULU	721	261
	RANTASALMEN LUKIO			1731-09	VALTION ASKARTELUNDHJ.OPISTO	732	261
0735-80	BAVUA	162	361	1401-65	RIIHIMÄEN TALOUSKOULU	742	361
2266-75	RANUAN LUKIO	192	361	1852-36	VIESTIKOULU	839	261
	RANUAN KANSALAIPOISTO						
0719-64	BAUMA	152	261	0459-68	RISILINÄ	141	361
0720-53	RAUMAN YHTEISLYSEO	152	261	0737-47	RISTIINAN KUNN. KESKIKOULU	162	361
0721-86	RAUMANMEREN YHTEISLYSEO	161	152	1360-98	RISTIINAN LUKIO	744	261
2082-69	RAUMAN YHTEISKOULU	192	361		BRAHELINNAN EMÄNTÄKOULU		
1016-21	RAUMAN KANSALAIPOISTO	310	151	0525-84	ROVANIEM.MK	162	361
1095-25	RAUMAN TEKNILLINEN KOULU	322	461	1492-32	MUROLAN LUKIO	211	261
1123-13	RAUMAN AMMATTIKOULU	331	131	1534-24	ROVANIEMEN MAATALOUSOPPILAITOS	221	261
1130-48	LÖNNSTRÖM-YHTIÖITT.KONEPAJAK.	331	131	1543-15	ROVANIEMEN METSÄOPISTO	224	261
1567-99	RAUMA REPOLAN KONEPAJAKOULU	331	131	1553-95	LAPIN METSÄKOULU	225	261
1571-77	RAUMA MERENKULKUOPISTO	411	261	1558-33	HIRVAAN METSÄTYÖKOULU	226	261
1257-29	RAUMAN MERIMIESAMMATTIKOULU	412	261	1357-93	HIRVAAN METSÄKONEKOULU	741	261
1973-97	RAUMAN KAUPPAOPPILAITOS	511	131		ROVANIEMEN KOTITALOUSOPISTO		
1749-33	RAUMAN MUSIIKKIOPISTO	713	152	0728-55	ROVANIEMI	162	361
	RAUMAN SEMINAARI	822	261	0727-72	KESKUSTAN LUKIO	162	361
0346-81	BAURAN_MLK	141	361	0063-90	KORKALOVAARAN LUKIO	162	361
	RAUMAN MLKN KUNNALL.KESKIKOULU			0717-41	OUNASVAARAN YHTEISLUKIO	162	361
0453-72	BAUTALAMPI	141	361	1657-82	RANTAVITIKAN LUKIO	191	152
0723-43	RAUTALAMMIN KUNN.KESKIKOULU	162	361	2267-58	LAPIN KANSANKORKEAKOULU	192	152
	RAUTALAMMIN YHTEISLUKIO			1018-94	ROVANIEMEN KANSALAIPOISTO	310	261
2172-52	BAUTAVAARA	192	361	1034-03	ROVANIEMEN TEKNILLINEN KOULU	321	261
	RAUTAVAARAN KANSALAIPOISTO			1097-98	LAPIN KESKUSAMMATTIKOULU	322	461
0115-56	BAUTJÄRVI	163	152	1181-95	ROVANIEMEN AMMATTIKOULU	334	361
	SIMPELEEN YHTEISKOULU			1818-39	ROVANIEMEN AMMATTIOPPILASKOULU	340	152
0348-48	BEISJÄRVI	141	361	1259-92	ROVANIEMEN KOTITEOLLISUUSKOULU	511	361
1678-04	REISJÄRVEN KUNNALL.KESKIKOULU	191	152	1307-29	ROVANIEMEN KAUPPAOPPILAITOS	610	261
	REISJÄRVEN KRISTILL.OPISTO			1334-59	LAPIN SAIR.HOITO-OPPILAITOS	630	461
0725-09	RIIHIMÄKI	152	261	1962-33	KOLPENEEN VAJAAMIEL.HOIT.KOULU	713	361
0724-26	KARAN YHTEISLYSEO	152	261	1415-51	LAPIN MUSIIKKIOPISTO	746	261
0736-63	RIIHIMÄEN YHTEISLYSEO	161	361	1614-43	ROVANIEMEN HOT.-JA RAVINTOLAK.	751	461
2113-62	RIIHIMÄEN KANSALAIPOISTO	192	152		ROVANIEMEN AMM.KURSSIKESKUS		
1017-04	RIIHIMÄEN TEKNILL.OPPILAITOS	310	361	1636-54	RUOKOLAHIL	191	152
1096-08	RIIHIMÄEN SEUDUN AMMATTIKOULU	322	461	2277-23	JAAKKIMAN KRIST.KANSANOPISTO	192	361
1133-94	SAKON KONEPAJAKOULU	331	131		RUOKOLAHDEN KANSALAIPOISTO		
1180-05	RIIHIMÄEN AMMATTIOPPILASKOULU	334	261	0730-77	RUOVESI	161	152
1258-02	RIIHIMÄEN KAUPPAOPPILAITOS	511	361	2114-87	RUOVEDEN YHTEISKOULU	192	361
				1417-67	RUOVEDEN OPISTO	744	261
					POHJ-HÄMEEN EMÄNTÄKOULU		
				0243-77	RUUKKI	141	361
					PAAVOLAN KUNNALL.KESKIKOULU		

NUMERO	NIMI	TYYPPI	OMISTAJA	NUMERO	NIMI	TYYPPI	OMISTAJA
0731-50	RUUKIN LUKIO	162	361	1317-50	SAVONLINNAN SAIR.HOITO-OPPIL.	610	261
2247-04	PAAVOLAN KANSALAI SOPISTO	192	361	1976-37	SAVONLINNAN MUSIIKKIOPISTO	713	152
1489-37	POHJ-POHJANMAAN MAATALOUSOPPIL	211	261	1377-32	SÄÄMINGIN EMÄNTÄKOULU	744	261
0022-17	SAARI-----	154	261	1601-22	SAVONLINNAN AMM.KURSSIKESKUS	751	361
	SAAREN KESKIKOULU			1734-55	SAVONLINNAN KIELI-INSTITUUTTI	841	361
0751-48	SAARIJÄRVI-----	162	361	0762-52	SEINÄJOKI-----	152	261
2191-18	SAARIJÄRVEN LUKIO	192	361	0763-36	MARTTILAN YHTEISLYSEO	152	261
1501-64	TARVAALAN MAATALOUSOPPILAITOS	211	261	0027-20	SEINÄJOEN YHTEISLYSEO	155	261
1547-45	SAARIJÄRVEN METSÄKOULU	224	261	0782-33	SEINÄJOEN ILTAOPPIKOULU	161	152
0785-48	SALLA-----	162	361	2214-45	SEINÄJOEN SEUDUN YHTEISKOULU	192	361
	SALLAN LUKIO			1019-77	SEINÄJOEN TYÖVÄENOPISTO	310	361
0755-28	SALO-----	152	261	1031-63	SEINÄJOEN TEKNILLINEN KOULU	321	261
0754-45	SALON YHTEISLYSEO	161	361	1100-28	ET-POHJANMAAN KESKUSAMM.KOULU	322	461
2083-43	SALON KANSALAI SOPISTO	192	361	1262-97	SEINÄJOEN AMMATTIKOULU	511	361
1098-71	SALON AMMATTIKOULU	322	461	1318-83	SEINÄJOEN KAUPPAOPPILAITOS	610	261
1820-19	SALON KOTITEOLLISUUSKOULU	340	152	1935-60	SEINÄJOEN SAIR.HOITO-OPPILAIT.	713	131
1260-24	SALON KAUPPAOPPILAITOS	511	361	1402-80	ET-POHJANMAAN MUSIIKKIOPISTO	742	152
1316-10	SALON SAIRAANHOITO-OPPILAITOS	610	261	1594-62	SEINÄJOEN TALOUSKOULU	751	151
1975-53	SALON SEUDUN MUSIIKKIOPISTO	713	152	SIEVI-----	SEINÄJOEN AMMATILL.KURSSIKESK.		
1388-96	SALIVIK-----	744	961	0357-38	STIEVIN KUNNALL.KESKIKOULU	141	361
	ÅLANDS HUSMODERSSKOLA			0358-11	SIIKAINEN-----	141	361
1361-71	SAMMALI-----	744	261	1496-61	SIIKAISTEN KUNNALL.KESKIKOULU	211	151
	ELIAS LÖNNROTIN EMÄNTÄKOULU			0359-44	SIIKAJOKI-----	141	361
0114-73	SAUVO-----	163	361	0764-19	SIILINJÄRVI-----	152	261
	SAUVON YHTEISKOULU			2173-36	SIILINJÄRVEN YHTEISLYSEO	192	361
0758-74	SAVITAIPALE-----	162	361	1546-61	SIILINJÄRVEN KANSALAI SOPISTO	224	261
	SAVITAIPALEEN YHTEISLUKIO			1829-51	POHJOIS-SAVON METSÄKOULU	340	151
0462-63	SAVONLINNA-----	141	361	1602-05	INGMANIN KOTITEOLLISUUSKOULU	751	361
0759-57	SAVONLINNAN KUNN. KESKIKOULU	152	261	0789-77	SIIMON YHTEISLUKIO	162	361
0760-96	SAVONLINNAN YHTEISLYSEO	152	261	2268-32	SIMON-KUIVANIEHEN KANSALAI SOP.	192	461
0761-79	SAVONLINNAN YHTEISLYSEO	161	361	2053-23	SIPPO-----	192	361
0787-04	SAVONLINNAN TAIDELUKIO	162	152	2037-08	SIBBO SV. MEDBORGARINSTITUT	192	361
1689-68	SAÄMINGIN KRISTILL.OPISTO	191	152	0360-33	SIPOON SUOM.KANSALAI SOPISTO	141	361
2146-63	LINNALAN KANSALAI SOPISTO	192	152	0159-79	SIPOLLA-----	161	152
1541-58	ITÄ-SAVON METSÄKOULU	224	261	0516-93	MYLLYKOSKEN YHTEISKOULU	161	152
1999-54	SAVONLINNAN AMMATTIKOULU	322	461				
1821-42	SAVONLINNAN KOTITEOLL.KOULU	340	152				
1261-07	SAVONLINNAN KAUPPAOPPILAITOS	511	151				

NUMERO	NIMI	TYYPPI	OMISTAJA	NUMERO	NIMI	TYYPPI	OMISTAJA
1655-19	KYMENLAAKSON KANSANOPISTO	191	152	1101-01	SUOMENJOEN AMMATIKOULU	322	461
2137-72	SIPPOLAN OPISTO	192	361	1376-58	SUOMENJOEN EMÄNTÄKOULU	744	261
1124-61	MYLLYKOSKEN AMMATIKOULU	322	461				
	SODANKYLÄ			0461-80	SYSMÄN KUNN. KESKIKOULU	141	361
0765-34	SODANKYLÄN LUKIO	162	361	0780-35	SYSMÄN YHTEISLUKIO	162	361
1658-65	LAPIN KANSANOPISTO	191	152				
2269-15	SODANKYLÄN KANSALAI SOPISTO	192	361	0781-18	SÄKYLÄN YHTEISKOULU	161	361
1089-80	POHJOIS-LAPIN AMMATIKOULU	322	461	2084-26	SÄKYLÄN KANSALAI SOPISTO	192	361
1238-64	LAPIN KAUPPAOPPILAITOS	511	131				
	SOMERO			2193-81	SÄYNAISALO		
0363-89	SOMERON-KIIKALAN KUNN. KESKIK.	141	361		SÄYNAISALON TYÖVÄENOPISTO	192	361
0756-82	SOMERON LUKIO	162	361				
2115-60	SOMERON KANSALAI SOPISTO	192	361	0850-89	TAIVALKOSKI		
				2254-38	TAIVALKOSKEN LUKIO	162	361
0757-65	SONKAJÄRVEN YHTEISLYSEO	152	261	1557-18	TAIVALKOSKEN KANSALAI SOPISTO	192	361
0116-30	SUKEVAN YHTEISKOULU	163	152	1072-30	TAIVALKOSKEN METSÄKONEKOULU	226	261
2175-42	SONKAJÄRVEN KANSALAI SOPISTO	192	361		KOILLIS-POHJANMAAN AMMATTIK.	322	461
	SOLKAMO			0117-13	TAIVASSALO		
0768-49	SOTKAMON YHTEISLUKIO	162	361		TAIVASSAL-KUSTAVIN KUNN KESKIK	141	361
2253-54	SOTKAMON KANSALAI SOPISTO	192	361	0367-02	IAAMELA		
1823-65	SOTKAMON KOTITEOLLISUUSKOULU	340	361	1478-89	TAMMELAN KUNNALL. KESKIKOULU	141	361
1374-92	SOTKAMON EMÄNTÄKOULU	744	261	1539-37	MUSTIALAN MAATALOUSOPPILAITOS	211	261
				1824-49	TAMMELAN METSÄTYÖNJOHTAJAKOULU	223	261
					TAMMELAN KOTITEOLLISUUSKOULU	340	361
0460-57	SULKAVA						
0786-21	SULKAVAN KUNN. KESKIKOULU	141	361	0036-11	IAMMISAARI		
1176-27	SULKAVAN LUKIO	162	361	2044-33	EKENÄS SAMLYCEUM	152	261
				1530-51	EKENÄS ARBETARINSTITUT	192	361
				1782-56	EKENÄS FORSTINSTITUT	221	261
1839-26	SUND			1211-40	EKENÄS HEMSLÖJDSSKOLA	340	361
	ÄLANDS KV. HEMSLÖJDSSKOLA	340	561	1293-90	HANDELSÄROVERK I EKENÄS	511	361
				1751-53	EKENÄS SJUKVÄRDSSKOLA	610	261
0770-60	SUOLAHII				EKENÄS SEMINARIUM	822	261
1650-06	SUOLAHDEN LUKIO	162	361	0817-65	IAMPERE		
2192-41	KESKI-SUOMEN OPISTO	191	152	0818-49	TAMPEREEN NORMAALILYSEO	151	261
1337-49	SUOLAHDEN TYÖVÄENOPISTO	192	361	0816-82	PÄYMEENPUISTON YHTEISLYSEO	152	261
	SUOJARINTEEN VAJAAMIEL. KOULU	630	461	0757-91	HYMNIN YHTEISLYSEO	152	261
				0813-36	SAMMON YHTEISLYSEO	152	261
0771-44	SUOMUSSALMI			0815-42	TAMMERKOSKEN YHTEISLYSEO	152	261
2256-44	SUOMUSSALMEN LUKIO	162	361	0820-60	TAMPEREEN KLASS. YHTEISLYSEO	152	261
1375-75	YLÄ-KAINUUN KANSALAI SOPISTO	192	361	0075-21	TAMPEREEN YHTEISLYSEO	152	261
	SUOMUSSALMEN EMÄNTÄKOULU	744	261	0254-24	HARJUN YHTEISKOULU	161	152
				0506-12	KALEVAN YHTEISKOULU	161	152
0772-27	SUONENJOEN YHTEISLYSEO	152	261	0646-70	MESSUKYLÄN YHTEISKOULU	161	152
2174-19	SISÄ-SAVON KANSALAI SOPISTO	192	361		PIRKANMAAN YHTEISKOULU	161	152
1499-01	SUONENJOEN MAATALOUSOPPILAITOS	211	261				

NUMERO	NIMI	TYYPPI	OMISTAJA	NUMERO	NIMI	TYYPPI	OMISTAJA
0779-20	SV. SAMSKOLAN I TAMMERFORS	161	152	0848-68	IOHMAJÄRVI		
0819-22	TAMPEREEN YHTEISKOULU	161	151	2160-15	TOHMAJÄRVEN LUKIO	162	361
0948-58	KAUKAJÄRVEN YHTEISKOULU	163	152	1545-88	TOHMAJÄRVEN-VÄRTSILÄN OPISTO	192	461
0118-61	TEISKON YHTEISKOULU	163	152		ONKAMON METSÄKOULU	224	261
0119-86	TESOMAN KESKIKOULU	163	361				
0914-19	TAMPEREEN ILTAOPPIKOULU	164	152				
2093-17	AHJOLAN KANSALAI SOPISTO	192	152	0847-85	TOHOLAMMIN YHTEISKOULU	161	152
2116-44	TAMPEREEN TYÖVÄENOPISTO	192	361	2216-01	TOHOLAMMIN KANSALAI SOPISTO	192	361
1450-81	AHLMANIN MAATALOUSOPPILAITOS	211	151	1827-95	TOHOLAMMIN KOTITEOLL.KOULU	340	361
1020-09	TAMPEREEN TEKNILL.OPPILAITOS	310	261				
1088-40	PIRKANMAAN AMMATTIKOULU	322	461				
1953-74	TAMPEREEN AMMATTIKOULU	323	361	0827-30	TOIJALA		
1122-30	LOKOMON KONEPAJAKOULU	331	131	2118-00	TOIJALAN YHTEISLYSEO	152	261
1118-51	SUOMEN TRIKON AMM.KURSSIKOULU	331	131		TOIJALAN KANSALAI SOPISTO	192	361
1139-80	TAMPELLAN KONEPAJAKOULU	331	131				
1144-42	VALMET OY LENTOKONE TEHT.AK.	331	231				
1257-43	TAMPEREEN KAUPPAOPPILAITOS	511	361	0829-38	IORNIO		
1312-97	PIRKANMAAN SAIR.HOITO-OPPIL.	610	261	0830-35	PUTAAN LUKIO	162	361
1320-63	TAMPEREEN SAIRAANHOITO-OPISTO	610	261	1669-13	SUENSAAREN LUKIO	162	361
1931-31	TAMPEREEN MUSIIKKIOPISTO	713	151	2271-37	PERÄPOHJOLAN OPISTO	191	152
1979-83	TAMPEREEN NMKY:N MUSIIKKIOP.	713	152	1082-04	TORNION KANSALAI SOPISTO	192	361
1710-87	POLIISIN KURSSIKESKUS	723	261	1268-83	LÄNSI-POHJAN AMMATTIKOULU	322	461
1730-26	VARALAN LIIKUNTAOPISTO	731	151	1615-26	TORNIONLAAKSON KAUPPAOPPILAIT.	511	131
1403-63	TAMPEREEN TALOUSKOULU	742	152		LÄNSI-POHJAN AMM.KURSSIKESKUS	751	461
1358-76	AHLMANIN EMÄNTÄKOULU	744	151				
1408-76	TAMPEREEN KODINHOITAJAOPISTO	745	152	0836-21	TURKU		
1595-46	TAMPEREEN AMMATILL.KURSSIKESK.	751	151	0960-11	TURUN NORMAALILYSEO	151	261
1915-15	TAMPEREEN TEKN.KORKEAKOULU	810	261	0775-73	ABO SVENSKA SAMLYCEUM	152	261
1935-41	TAMPEREEN YLIOPISTO	810	163	0660-22	KATEDRALSKOLAN I ABO	152	261
1760-45	TAMPEREEN LASTENTARHASEMINAARI	821	151	0722-69	PUOLALAN YHTEISLYSEO	152	261
1735-39	TAMPEREEN KIELI-INSTITUUTTI	841	361	0446-49	RAUNISTULAN YHTEISLYSEO	152	261
				0834-64	SVENSKA KLASS.LYCEUM I ABO	152	261
				0835-48	TURUN KLASSILLINEN YHTEISLYSEO	152	261
				0838-94	TURUN LYSEO	152	261
2054-06	IENHOLA	192	361	0013-26	TURUN TYTTÖLYSEO	154	261
	TENALA-BROMARFS MEDBORGARINST.			0008-64	TURUN TYTTÖKOULU	161	152
				0201-10	AURAJOEN YHTEISKOULU	161	152
0369-75	IEBYQ	141	361	0311-58	JUHANA HERTTUAN YHTEISKOULU	161	152
	TERVON KUNNALL.KESKIKOULU			0636-49	KUPIITTAAN YHTEISKOULU	161	152
				0837-04	PANSION YHTEISKOULU	161	152
				0833-81	TURUN SUOMAL. YHTEISKOULU	161	152
0849-42	IERVOLA	162	361	1690-32	TURUN ILTAOPPIKOULU	164	152
2270-53	TERVOLAN LUKIO	192	361	2092-34	TURUN KR.OPISTO	191	152
1502-48	TERVOLAN KANSALAI SOPISTO	211	261	2056-79	ABO SV.ARBETARINSTITUT	192	361
1826-05	TERVOLAN MAATALOUSOPPILAITOS	340	361	2085-09	AURALAN KANSALAI SOPISTO	192	152
	TERVOLAN KOTITEOLLISUUSKOULU			1457-50	TURUN SUOM.TYÖVÄENOPISTO	192	361
				1023-55	HÖGRE SV.LANTBRUKSLÄROVERKET	211	152
0370-07	IEUVA	141	361	1056-14	TURUN TEKNILLINEN OPPILAITOS	310	261
0824-90	TEUVAN KUNNALL.KESKIKOULU	162	361	1055-31	TURUN OMPELU-JA TALOUSAMM.K.	323	361
2215-28	TEUVAN YHTEISLUKIO	192	361	1116-95	TURUN TEKNILL. AMMATTIKOULU	323	361
1596-29	TEUVAN KANSALAI SOPISTO	192	361		HUHTAMÄEN ELINTARV.TEOLL.AK.	331	131
	TEUVAN AMMATILL.KURSSIKESKUS	751	361		TURUN SANOMAIN AMMATIOPPIIL.	331	131



NUMERO	NIMI	TYYPPI	OMISTAJA	NUMERO	NIMI	TYYPPI	OMISTAJA
0732-34	VALKEAKOSKI	161	152	0896-69	VARKAUDEN YHTEISLYSEO	152	261
0892-30	ROUKON YHTEISKOULU	161	152	0309-37	VARKAUDEN YHTEISKOULU	161	131
1576-48	VALKEAKOSKEN YHTEISKOULU	191	152	0131-72	KUOPPAKANKAAN YHTEISKOULU	163	152
2120-22	PÄIVÖLÄN KANSANOPISTO	192	361	0122-81	PRIV. SV. SAMSKOLAN I VARKAUS	163	361
1491-58	VALKEAKOSKEN TYÖVÄENOPISTO	211	261	2177-65	VARKAUDEN KESKIKOULU	192	152
1025-12	PÄIVÖLÄN MAATALOUSOPPILAITOS	310	361	1026-60	VARKAUDEN KANSALAI SOPISTO	310	151
1104-57	VALKEAKOSKEN TEKNILLINEN KOULU	322	461	1058-87	AHLSTRÖMIN TEKNILLINEN KOULU	323	361
1151-75	VALKEAKOSKEN AMMATTIKOULU	331	131	1833-30	VARKAUDEN KAUP. AMMATTIKOULU	340	152
1274-28	YHT. PAPERITEHTAAT LOTILAN AK.	511	461	1275-01	VARKAUDEN KOTITEOLLISUUSKOULU	511	152
1982-88	VALKEAKOSKEN SEUD. KAUPPAOPPIL.	713	152	1984-45	VARKAUDEN KAUP. MUSIIKKIKOULU	713	361
	VALKEAKOSKEN MUSIIKKIOPISTO			1406-03	VARKAUDEN TALOUSKOULU	742	152
				1616-09	VARKAUDEN AMM. KURSSIKESKUS	751	361
1693-47	VALKEALA	191	152				
2139-39	VALKEALAN OPISTO	192	361	1516-42	VEHKALAHII	213	131
	VALKEALAN KANSALAI SOPISTO				REITKALLIN PUUTARHURIKOULU		
0893-13	VALTIMO	162	361	0380-88	VEHMAA	141	361
1559-81	VALTIMON LUKIO	226	261	1505-94	VEHMAAN KUNNALL. KESKIKOULU	211	152
	VALTIMON METSÄKONEKOULU				VAKKA-SUOMEN MAATALOUSOPPIL.		
0840-09	VAMMALA	162	361	0443-59	VESANIO	141	361
1632-25	VAMMALAN LUKIO	191	152	0919-96	VESANNON KUNN. KESKIKOULU	162	361
1645-46	HOKKAN OPISTO	191	152		VESANNON YHTEISLUKIO		
2088-55	KARKUN EV. KANSANOPISTO	192	361	0382-45	VEIHEI	141	361
1105-31	VAMMALAN AMMATTIKOULU	322	461	0901-62	VETELIN KUNNALL. KESKIKOULU	162	361
1830-90	TYRVAÄN KOTITEOLLISUUSKOULU	340	152	2212-88	VETELIN YHTEISLUKIO	192	361
1364-11	KARKUN EMÄNTÄKOULU	744	152	1366-84	PERHONJOKILAAKSON KANSALAI SOP.	744	152
					KESKI-POHJANMAAN EMÄNTÄKOULU		
0104-75	VANIAA	161	152	0383-28	VIEREMÄ	141	361
0069-86	HÄMEENKYLÄN YHTEISKOULU	161	361	2178-49	VIEREMÄN KUNNALL. KESKIKOULU	192	361
0107-49	HAKUNILAN YHTEISKOULU	161	152		VIEREMÄN KANSALAI SOPISTO		
0289-55	HELISINGE SVENSKA SAMSKOLA	161	131	0918-06	VIHANII	161	361
0327-19	KORSON YHTEISKOULU	161	152		VIHANNIN YHTEISKOULU		
0783-81	MYYRMÄEN YHTEISKOULU	161	361				
0826-56	SIMONKYLÄN YHTEISKOULU	161	361	0902-46	VIHDI	161	152
0895-86	TIKKURILAN YHTEISKOULU	161	361	2041-93	VIHDIN YHTEISKOULU	192	361
0457-45	VANTAAN YHTEISKOULU	161	152	1822-82	VIHDIN KANSALAI SOPISTO	340	151
0059-05	HAKUNILAN KESKIKOULU	163	131	1342-00	SEIMELÄN KOTITEOLLISUUSKOULU	690	172
0398-05	MARTINLAAKSON YHTEISKOULU	163	152	1617-99	HOPEANIEMEN KYLPYPARANTOLA	751	361
0399-95	PELTOLAN YHTEISKOULU	163	131		VIHDIN AMMATILL. KURSSIKESKUS		
2040-03	REKOLAN YHTEISKOULU	192	361				
1054-57	VANTAAN TYÖVÄENOPISTO	323	361	0904-02	VIIALA	152	261
1575-32	TIKKURILAN AMMATTIKOULU	420	231	2121-05	VIITALAN YHTEISLYSEO	192	361
1576-80	FINNAIRIN ILMAILUOPISTO	420	261		VIITALAN TYÖVÄENOPISTO		
1435-40	ILMAILUHALL. KOULUTUSKESKUS	520	131				
1983-61	HÄMEENKYLÄN KAUPPIASOPISTO	713	361				
	VANTAAN MUSIIKKIOPISTO						

NUMERO	NIMI	TYYPPI	OMISTAJA	NUMERO	NIMI	TYYPPI	OMISTAJA
0906-75	VIIIASAARI	162	361	0718-81	YLIIVIESKA	161	131
2196-21	VIITASAAREN LUKIO	192	361	0947-43	RAUDASKYLÄN KESKIK. JA LUKIO	161	152
1985-28	VIITASAAREN KANSALAI SOPISTO	713	152	1677-21	YLVIESKAN YHTEISKOULU	191	152
	VIITASAAREN ALUEEN MUSIIKKIOP.			2255-11	RAUDASKYLÄN KRISTILL.OPISTO	192	361
0124-48	VILPPULA	163	361	1986-01	YLVIESKAN KANSALAI SOPISTO	713	361
2122-95	VILPPULAN YHTEISKOULU	192	361		YLVIESKAN SEUDUN MUSIIKKIOP.		
0907-58	VIMPELI	161	152	0391-36	YLÄNE	141	361
	VIMPELIN YHTEISKOULU				YLÄNEEN-PAATTISTEN KUNN.KESKIK		
0909-15	VIROLAHII	152	261	0948-26	YLÖJÄRVI	161	361
1455-94	VIROLAHDEN YHTEISLYSEO	211	261	1696-93	YLÖJÄRVEN YHTEISKOULU	191	151
	HARJUN MAATALOUSOPPILAITOS			2124-51	VÄINÖ VOIONMAAN OPISTO	192	361
0444-82	VIRBARI	141	361		YLÖJÄRVEN TYÖÄENOPISTO		
0910-53	VIRTAIN KUNN. KESKIKOULU	162	361	0127-94	YPÄJÄ	141	361
2123-78	VIRTAIN LUKIO	192	361	1508-34	YPÄJÄN KUNN. KESKIKOULU	211	261
1276-91	VIRTAIN KANSALAI SOPISTO	511	461		YPÄJÄN MAATALOUSOPPILAITOS		
1993-36	VIRTAIN SEUD.KAUPPAOPPILAITOS	713	152		ÄHTÄRI	162	361
	VIRTAIN MUSIIKKIOPISTO			0973-32	ÄHTÄRIN YHTEISLUKIO	192	361
1131-21	VUOLIJOKI	331	231	2218-74	ÄHTÄRIN KANSALAI SOPISTO	221	261
	RAUTARUUKKI OY:N OTANMÄEN AK.			1535-07	TUOMARNIEMEN METSÄOPISTO	322	461
0126-04	VÄHÄKYRÖ	163	361	1111-82	ÄHTÄRIN SEUDUN AMMATTIKOULU		
	VÄHÄNKYRÖN YHTEISKOULU				ÄNEKOSKI	162	361
0917-23	VÖYRI	162	361	0974-15	ÄNEKOSKEN LUKIO	192	152
1698-59	VÖRA SAMGYMNASIUM	191	152	2197-04	ÄNEKOSKEN KANSALAI SOPISTO	322	461
2220-96	VÖRA FOLKHÖGSKOLA-BREIDABLICK	192	152	1112-65	ÄNEKOSKEN AMMATTIKOULU	340	152
	IV UNGDOMSRINGENS MEDB.INST.			1836-86	ÄNEKOSKEN KOTITEOLLISUUSKOULU	511	361
0388-31	YLI-I	141	361	1278-57	ÄNEKOSKEN KAUPPAKOULU		
	YLI-IIN KUNNALL.KESKIKOULU						
0389-14	YLIKII MINKI	141	361				
	YLIKII MINGIN KUNN.KESKIKOULU						
0445-65	YLSIARO	141	361				
0945-86	YLISTARON KUNN. KESKIKOULU	162	361				
	YLISTARON YHTEISLUKIO						
0946-69	YLIORNIO	161	131				
1699-33	YLIORNION YHTEISKOULU	191	152				
2273-43	YLIORNION KR.KANSANOPISTO	192	361				
1835-38	YLIORNION KANSALAI SOPISTO	340	361				
	YLIORNION KOTITEOLLISUUSKOULU						



AAKKOSHAKEMISTO  
ALFABETISKT REGISTER

NIMI	NUMERO	TYYPPI	NIMENMUUTOS	NIMI	NUMERO	TYYPPI	NIMENMUUTOS
*AERON ILMAILUOPISTO	1575-32	420	-68	*BERGMANIN MAATALOUSOPPILAITOS	1451-64	211	-72
AGA YITSAUSOPISTO	1153-32	331		BJÖRNEBORGS SVENSKA SAMSKOLA	0023-73	161	
AHJOLAN KANSALAIOSPISTO	2093-17	192		BORGÅ FOLKHÖGSKOLA	1622-50	191	
A-ILMANIN EMÄNTÄKOJLU	1358-76	744		BORGÅ HEMSLOJDSKOLA	1781-73	340	
AHLMANIN MAATALOUSOPPILAITOS	1450-81	211		BORGÅ LYCEUM	0024-80	152	
AHLSTRÖMIN TEKNILLINEN KOULU	1026-60	310		BORGÅ MEDBORGARINSTITUT	2043-59	192	
AHTO AHTAUSTEKNILLINEN OPISTO	1574-17	413		BORGÅ MUSIKINSTITUT	1933-39	713	
AIFOON EMÄNTÄKOJLU	1359-59	744		*BOTBY SVENSKA SAMSKOLA	0026-47	161	YHD.-73 ENT.0025-63
*AITOON KOTITALOUSKESKIKOJLU	0028-03	163	LAKANNUT	BRAHELINMAN EMÄNTÄKOJLU	1360-98	744	
*ALAHÄRMÄN KUNNALL.KESKIKOJLU	0134-12	141	LAKANNUT	*BRUSABY LANTMANNASKOLA	1457-50	211	YHDISTETTY -61
*ALAHÄRMÄN YHTEISKOJLU	0001-95	161	NIMENMUUTOS	*BRÄNDÖ SVENSKA SAMSKOLA	0026-47	114	NIMENMUUTOS -73
ALAHÄRMÄN YHTEISLUKIO	0001-95	162					
ALAJÄRVEN KANSALAIOSPISTO	2198-94	192		DRUMSÖ SVENSKA SAMSKOLA	0033-71	161	
ALAJÄRVEN KAUPPAOPPILAITOS	1210-66	511					
ALAJÄRVEN KUNNALL.KESKIKOJLU	0135-60	141					
*ALAJÄRVEN YHTEISKOJLU	0002-78	161	NIMENMUUTOS				
ALAJÄRVEN YHTEISLUKIO	0002-78	162					
ALASTARON KUNNALL.KESKIKOJLU	0136-85	141					
*ALATORNION KUNNALL.KESKIKOJLU	0137-68	141	LAKANNUT				
ALAVIESKAN-RAUTION KUNN.KESKIK	0138-42	141					
ALAVUDEN KANSALAIOSPISTO	2199-77	192					
*ALAVUDEN KOTITEOLLISUUSKOJLU	1780-90	340	LAKANNUT	E-INSTITUUTTI	1434-66	520	
*ALAVUDEN KUNNALL.KESKIKOJLU	0139-25	141	LAKANNUT	EIRAN KAUPPAOPPILAITOS	1212-23	511	
ALAVUDEN LUKIO	0003-51	162		EKENÄS ARBETARINSTITUT	2044-33	192	
*ALAVUDEN YHTEISKOJLU	0003-51	161	NIMENMUUTOS	EKENÄS FORSTINSTITUT	1530-51	221	
ALIUPSEERIKOJLU	1720-51	721		EKENÄS HEMSLOJDSKOLA	1782-56	340	
ALKIO-OPISTO	1620-94	191		EKENÄS SAMLYCEUM	0036-11	152	
ALPPILAN YHTEISLYSE	0004-35	152		EKENÄS SEMINARIUM	1751-53	822	
AMMATTIKOUL.H:LINNAN OP.OPISTO	1762-01	823		EKENÄS SJUKVÄRDSSKOLA	1293-90	610	
AMMATTIENEDISTÄMISLAITOS	1182-78	339		ELIAS LÖNNROTIN EMÄNTÄKOJLU	1361-71	744	
AMMATTIKOUL.JYVÄSK:N OP.OPISTO	1763-91	823		ELIMÄEN KANSALAIOSPISTO	2125-35	192	
AMMATTIYHDISTYSOPISTO	1621-77	191		ELIMÄEN YHTEISKOJLU	0046-92	161	
ANDRA SVENSKA LYCEUM	0005-18	152		ELISENVAARAN YHTEISLUKIO	0037-69	162	
*ANTINKARTANON VAJAAMIEL.KOJLU	1333-19	630	LAKANNUT	*ELISENVAARAN YHTEISKOJLU	0037-69	161	NIMENMUUTOS -69
APOLLON YHTEISKOJLU	0006-74	161		ELÄINLÄÄKETTETEELL.KORKEAKOJLU	1908-97	810	
ARKADIAN YHTEISLYSE	0007-81	161		EMÄKOSKEN YHTEISKOJLU	0038-84	161	
ASEKOJLU	1860-02	721		ENGLANTTILAINEN KOJLU	0394-82	163	
*ASESEPPÄKOJLU	1860-02	721	NIMENMUUTOS	ENON KANSALAIOSPISTO	2150-41	192	
ASIKKALAN KANSALAIOSPISTO	2094-40	192		ENON KIRKONKYLÄN KUNN. KESKIK.	0141-47	141	
ASKOLAN YHTEISKOJLU	0009-48	161		*ENON KUNN. KESKIKOJLU	0141-47	141	NIMENMUUTOS -66
ATK-INSTITUUTTI	1430-37	599		ENON LUKIO	0045-02	153	
AURAJOEN YHTEISKOJLU	0008-64	161		ENONKOSKEN KUNNALL.KESKIKOJLU	0140-63	141	
AURANLAKSON KANSALAIOSPISTO	2056-79	192		ENONTEKION KUNNALL.KESKIKOJLU	0143-03	141	LAKANNUT -72
AURANLAKSON KJNN. KESKIKOJLU	2057-52	192		ENONTEKION-MUONION KANSALAIOSOP	2257-84	192	
	0179-18	141		ENSO-GUTTEIT OY:N AMMATTIKOJLU	1114-22	331	
				ESBO SVENSKA MELLANSKOLA	0128-77	163	
				ESPOON AMMATTIKOJLU	1038-33	323	
				ESPOON KAUPPAOPPILAITOS	1213-06	511	
				ESPOON MUSIIKKIOPISTO	1934-87	713	
				ESPOON TYÖVÄENOPISTO	2020-64	192	
				ESPOON YHTEISLYSE	0039-67	152	
BARNAVÄRDSSKOLAN FOLKHÄLSAN	1327-74	620					

NIMI	NUMERO	TYYPPI	NIMI	NUMERO	TYYPPI
ET-KARJALAN AMMATILL.KURSSIK.	1589-28	751	GRANKULLA MUSIKSKOLA	1937-27	713
ET-KARJALAN KARJATALOUSKOULU	1452-48	211	GRANKULLA SAMSOKOLA	0062-00	161
ET-KYMENLAAKSOV AMM.KURSSIKESK	1584-98	751	*GRÖNVALLA HUSMODERSSKOLA	1407-93	742
ET-POHJANM.JÄRVIAL.MAAT.OPPIL.	1453-21	211	GYMNASIET I PETALAX	0438-31	162
ET-POHJANMAAN KARJATALOUSKOULU	1454-04	211			
ET-POHJANMAAN KESKUSAMM.KOULU	1031-63	321			
ET-POHJANMAAN MUSIIKKIOPISTO	1935-60	713			
ET-SATAKUNNAN KAUPPAOPPILAITOS	1214-96	511	H:FORS SV. ARBETARINSTITUT	2046-56	192
ETELÄ-ESPOON AMMATTIKOULU	1193-26	323	H:FORS SVENSKA SJUKVÄRDSINST.	1298-38	610
ETELÄ-ESPOON YHTEISKOULU	0040-72	161	H:GIN DIAKONIAOPISTO	1294-73	610
*ETELÄ-HÄMEEN KESKUSAMM.KOULU	1030-80	321	H:GIN EV.KANSANKORKEAKOULU	1630-68	191
ETELÄ-KAARELAN YHTEISKOULU	0041-89	161	H:GIN HOTELLI-JA RAV. KOULU	1412-54	746
ETELÄ-POHJANMAAN OPISTO	1623-34	191	*H:GIN KASV.OPILL.TALOUSKOULU	1752-37	823
*ETELÄ-SAIMAAN SAIR.HOIT.OPPIL.	1308-02	610	*H:GIN KAUP.APUHOITAJAKOULU	1295-56	610
*ETELÄ-SATAKUNNAN AMMATTIKOULU	1105-31	322	H:GIN KAUP.HAAGAN AMMATTIKOULU	1039-16	323
ETELÄ-SAVON METSÄKOULU	1540-75	224	H:GIN KAUP.KAMPIN AMMATTIKOULU	1040-54	323
EJRAJON YHTEISKOULU	0042-62	161	H:GIN KAUP.KAUNEUDENHOIT.AK.	1179-73	640
EJURAN KANSALISOPISTO	2058-36	192	*H:GIN KAUP.KÄHERTÄJÄKOULU	1179-73	640
EURAN YHTEISKOULU	0043-46	161	H:GIN KAUP.KÄPYLÄN AMM.KOULU	1041-38	323
EURASJOEN KR.OPISTO	1624-17	191	H:GIN KAUP.LABORATORIOKOULU	1162-23	332
EV.FOLKHÖGSK.I SÖDRA FINLAND	1625-40	191	H:GIN KAUP.LIIKENNELAITOS	1581-42	440
EV.FOLKHÖGSKOLAN I ÖSTERBOTTEN	1626-80	191	H:GIN KAUP.SAIR.HOITO-OPPIL.	1295-56	610
*EV.FOLKHÖGSKOLAN I SV. FINLAND	1626-80	191	H:GIN KAUP.SUOM.TYÖVÄENOPISTO	2022-21	192
*EVIJÄRVEN KUNVALL.KESKIKOULU	0144-93	141	*H:GIN KAUP.TEKN.AMMATTIKOULU	1042-11	323
EVIJÄRVEN LUKIO	0044-29	162	H:GIN KAUP.VAATTURIKOULU	1163-06	332
*EVIJÄRVEN YHTEISKOULU	0044-29	161	H:GIN KAUP.VALLILAN AMM.KOULU	1042-11	323
EVON METSÄOPISTO	1531-84	221	H:GIN KAUPPAKOULU JA -OPISTO	1218-19	511
EVON METSÄTYÖKOULU	1552-05	225	H:GIN KAUPPIAITT.KAUPPAOPPIL.	1219-59	511
			H:GIN KAUPPUNGIN TOIMISTOKOULU	1431-10	599
			*H:GIN KONSERVATORIO	1742-63	713
			H:GIN KOTITALOUSOPETTAJA OPISTO	1752-37	823
FAKTORIKOULU	1187-81	339	H:GIN KR. KANSANOPISTO	1631-42	191
FINVAIRIN ILMAILUOPISTO	1575-32	420	H:GIN KÄSITYÖNOPETTAJA OPISTO	1753-10	823
FINNS FOLKHÖGSKOLA	1627-63	191	H:GIN LASTENLINN.LASTENHOIT.K.	1328-57	620
FOLKHÄLSANS HEMVÄRDSSK.HINDHÄR	1411-71	745	H:GIN LEIKKUOPISTO	1183-51	339
FÖRSSAN AMMATILL.KURSSIKESKUS	1590-33	751	H:GIN MAALARIAMMATTIKOULU	1164-96	332
FÖRSSAN AMMATTIKOULU	1059-60	322	*H:GIN MARTTAKOULU	1389-79	742
FÖRSSAN KANSALISOPISTO	2095-80	192	H:GIN MERIMIESAMMATTIKOULU	1570-94	412
FÖRSSAN SEUDUN MUSIIKKIOPISTO	1936-44	713	H:GIN MUSIIKKIOPISTO	1742-63	713
FÖRSSAN TEKNILLINEN KOULU	1001-44	310	H:GIN NMKY:N MUSIIKKIOPISTO	1939-90	713
FÖRSSAN YHTEISKOULU	0057-49	161	H:GIN POLIISILAIT.KOKELASKURS.	1714-00	723
FÖRSSAN YHTEISLYSEO	0058-22	152	H:GIN SATRAANHOITO-OPISTO	1297-13	610
FRIA KRISTLIGA FOLKHÖGSKOLAN	1628-47	191	H:GIN TEKNILLINEN OPPILAITOS	1002-27	310
			H:GIN VA.OPETTAJAKORKEAKOULU	1745-03	822
			*H:GIN VERHOILAJA-AMMATTIKOULU	1042-11	332
			H:GIN 4-SAIR.HOITO-OPPILAITOS	1296-30	610
			H:LINNAN KAUPPAOPPILAITOS	1221-14	511
			H:LINNAN OPIETTAJA OPISTON AK.	1196-72	321
			H:LINNAN SAIR.HOITO-OPPILAITOS	1299-86	610
GAMLA KARLEBY SV.SAMLYCEUM	0061-27	152			
GRANKULLA WEDBORGARINSTITUT	2045-16	192			

NIMI	NUMERO	TYYPPI	NIMI	NUMERO	TYYPPI
HAAPAJÄRVEN KANSALAI SOPISTO	2231-44	192	*HAUKIPUTAAN YHTEISKOULU	0076-04	161
HAAPAJÄRVEN KAUPPAKOULU	1215-79	511	HAUKIVUOREN KUNN.KESKIKOULU	0449-95	141
HAAPAJÄRVEN YHTEISKOULU	0065-56	161	*HAUKIVUOREN YHTEISKOULU	0105-82	161
HAAPAMÄEN YHTEISLYSE	0066-30	152	HAUKIVUOREN YHTEISLUKIO	0105-82	162
HAAPAVEDEN AMMATTIKOULU	1060-67	322	HAUSJÄRVEN KANSALAI SOPISTO	2097-47	192
HAAPAVEDEN EMÄNTÄKOULU	1362-54	744	*HAUSJÄRVEN KUNNALL.KESKIKOULU	0163-57	141
HAAPAVEDEN KANSANOPISTO	1629-20	191	*HAUSJÄRVEN YHTEISKOULU	0077-94	161
HAAPAVEDEN KANSALAI SOPISTO	2232-27	192	HAUSJÄRVEN YHTEISLUKIO	0077-94	162
*HAAPAVEDEN KJNNALL.KESKIKOJLU	0145-76	141	HEINOLAN KANSALAI SOPISTO	2140-77	192
HAAPAVEDEN YHTEISLUKIO	0067-13	162	HEINOLAN KAUPPAOPPILAITOS	1217-36	511
*HAAPAVEDEN YHTEISKOULU	0067-13	161	HEINOLAN KOTITEOLLISUUSKOULU	1784-13	340
HAKALAHDEN KESKIKOULU	0029-93	163	HEINOLAN KURSSEKESKUS	2001-75	829
HAKALEHDON YHTEISKOULU	0068-53	161	*HEINOLAN SEMINAARI	2001-75	822
HAKUNILAN KESKIKOJLU	0457-45	163	HEINOLAN SEUDUN AMMATTIKOULU	1062-65	322
HAKUNILAN YHTEISKOULU	0069-86	161	HEINOLAN YHTEISLYSE	0079-50	152
HALIKON KANSALAI SOPISTO	2059-19	192	HEINOLAN YHTEISKOULU	0078-77	161
HALIKON KUNNALL.KESKIKOULU	0146-59	141	HEINÄVEDEN KANSALAI SOPISTO	2141-50	192
HALIKON YHTEISLUKIO	0454-55	162	HEINÄVEDEN YHTEISKOULU	0080-99	161
HALSUAN KJNNALL.KESKIKOULU	0147-33	141	HELINGE SVENSKA SAMSKOLA	0107-49	161
HAMINAN AMMATTIKOULU	1061-82	322	*HELSINGIN III TYTTÖKOULU	0017-55	154
HAMINAN KANSALAI SOPISTO	2126-18	192	HELSINGIN JUUTAL.YHTEISKOULU	0030-25	163
HAMINAN KAUPPAOPPILAITOS	1216-52	511	HELSINGIN KAKSOISYHTEISLYSE	0081-72	152
HAMINAN KOTITEOLLISUUSKOULU	1783-30	340	*HELSINGIN KOELYSE	0845-12	152
HAMINAN YHTEISKOULU	0070-18	161	HELSINGIN KONSERVATORIO	1938-00	713
HAMINAN YHTEISLYSE	0071-66	152	*HELSINGIN LUKIO	0089-25	153
*HAMINAN-KOIVISTON YHTEISKOULU	0909-15	154	HELSINGIN LYSE	0082-55	152
HANDELSHÖGSK.VID ÅBO AKADEMI	1912-75	810	HELSINGIN NORMAALILYSE	0083-39	151
HANDELSLÄROVERK I EKENÄS	1211-40	511	HELSINGIN RAAMATTUKOULU	1732-99	732
HANGON SUOM. KANSALAI SOPISTO	2021-48	192	HELSINGIN SAKSALAINEN KOULU	0085-52	161
HANGON YHTEISLYSE	0072-81	152	HELSINGIN SIHTEERIOPISTO	1739-68	842
HANGÖ SAMLYCEUM	0073-64	152	HELSINGIN SUOMAL.YHTEISKOULU	0086-85	161
HANGÖ SV.MEDBORGARINSTITUT	2047-89	192	HELSINGIN SUOMAL.-VENÄL KOULU	0087-68	161
HANKASALMEN KANSALAI SOPISTO	2179-22	192	HELSINGIN TALOUSKOULU	1389-79	742
HANKASALMEN LUKIO	0103-19	162	HELSINGIN TOINEN LYSE	0088-42	152
HANKKIJAN AMMATTIKOULU	1115-05	331	*HELSINGIN TYTTÖKOULU	0089-25	154
HANKKIJAYHTYMÄN LIIKEOPISTO	1424-92	520	HELSINGIN UUSI YHTEISKOULU	0090-63	161
HARJAVALLAN KANSALAI SOPISTO	2060-57	192	HELSINGIN YHTEISLYSE	0091-47	161
HARJAVALLAN KUNNALL.KESKIKOULU	0148-16	141	HELSINGIN YHTEISNORMAALILYSE	0842-72	151
HARJAVALLAN YHTEISLUKIO	0074-48	162	HELSINGIN YHTENÄISKOULU	0092-20	161
HARJULAN KANSALAI SOPISTO	2096-63	192	HELSINGIN YKSITYISLYSE	0093-03	161
*HARJULAN OMP.-JA VAATTURIKOULU	1161-40	332	HELSINGIN YLIOPISTO	1901-11	810
HARJUN MAATALOUSOPPILAITOS	1455-94	211	HERTTONIEMEN YHTEISKOULU	0095-76	161
HARJUN YHTEISKOULU	0075-21	161	HFORS SVENSKA SAMLYCEUM	0776-56	152
HARTOLAN KESKIKOULU	0015-99	154	*HGIN MAANVILJELYSLYSE	0410-33	161
HAUHOON KUNNALL.KESKIKOULU	0149-56	141	HGIN RAAM.KOUL.ILTAKESEKIKOULU	0133-39	165
HAUKIPUTAAN AMMATTIKOULU	1811-28	322	HGIN RANSK-SUOM.YHTEISLYSE	0084-12	161
*HAJKIPJTAAV KOTITEOLL.KOULU	1811-28	340	*HGIN SUOM.YO.JOHT.TYTTÖK.JATKL	0089-25	261
*HAUKIPUTAAN KUNNALL.KESKIKOULU	0150-37	141	*HGIN SUOM-VEN.KOUL.VENK.YHTEENK	0087-68	161
HAUKIPUTAAN LUKIO	0076-04	162	*HGIN SUOM-VEN.KOUL.SUOM.YHT.K.	0087-68	161
HAUKIPUTAAN TYÖVÄENOPISTO	2233-00	192	*HGIN SUOMAL. TYTTÖLYSE	0842-72	152

YHD.-73 ENT.0011-69

YHD.-70 ENT.0106-65

NIMI	NUMERO	TYYPPI	NIMENMUUTOS
*HGIN TAINEN TYTTÖKOULU	0012-43	154	NIMENMUUTOS -57
*HGIN TYTTÖLJJKIO	0089-25	261	NIMENMUUTOS -71
*HGIN V YHTEISKOULU	0006-74	161	NIMENMUUTOS -59
*HGIN VERKATEHD.OY:N YHT.KOULU	0097-33	163	NIMENMUUTOS -56
*HGIN YHT.KOULU JA REAALILUKIO	0095-76	161	NIMENMUUTOS -57
*HGIN YKSITYINEN KESKIKOULU	0504-55	163	NIMENMUUTOS -54
*HIENOMEKAANIKKOKOULU	1041-38	332	YHDISTETTY -70
*HIETALAHDEN TELAKAN AMM.KOULU	1156-88	331	NIMENMUUTOS -66
HIRVANGAN KUNNALL.KESKIKOULU	0164-31	141	
HIRVAAN METSÄTYÖKOULU	1598-33	226	
HIRVAAN METSÄTYÖKOULU	1553-95	225	
HIRVENSALMEN KUNN. KESKIKOULU	0031-08	141	
HJIKAN OPISTO	1632-25	191	
*HJIVAKJODIN VAJAAMIELISHOIT.K.	1333-19	630	NIMENMUUTOS -67
HJLLJLAN KOTITEOLLISUUSKOULU	1785-20	340	
HJLLJLAN KUNNALL.KESKIKOULU	0165-14	141	
HJNKAJJEN YHTEISKOULU	0096-59	161	
HJPEANIEMEN KYLPYPARANTOLA	1342-00	690	
HJTELLI- JA RAVINTOLAOPISTO	1413-38	746	
HJTSKÄRS KYRKL.FJLKHOJGSKOLA	1633-08	191	
HJHTAMÄEN ELINTARV.TEOLL.AK.	1116-95	331	
HJUITTISTEN AMM.KURSSIKESKUS	1583-08	751	
HJUITTISTEN SEUDUN MUSIIKKIOP.	1940-22	713	
HJUITTISTEN TYÖÄENOPISTO	2061-31	192	
HJJLINTA-ALAN AMMATTIKURSSI	1580-68	491	
HJULTOKOULUTUSKESKUS	1859-70	721	
*HYRYSALMEN KUNNALL.KESKIKOULU	0166-54	141	LAKANNUT -73
HYVINKÄÄ-RIITHIMÄEN KURSSIKESK.	1588-11	751	
HYVINKÄÄN AMMATTIKOULU	1043-69	323	
HYVINKÄÄN KANSALISOPISTO	2023-04	192	
HYVINKÄÄN KAUPPAOPPILAITOS	1220-31	511	
*HYVINKÄÄN KESKIKOULU	0784-64	163	NIMENMUUTOS -61
HYVINKÄÄN MAATALOUSOPISTO	1456-77	211	
HYVINKÄÄN MUSIIKKIOPISTO	1941-05	713	
HYVINKÄÄN UUSI YHTEISKOULU	0097-33	161	
HYVINKÄÄN YHTEISKOULU	0098-16	161	
*HÄMEEN L.KIERT.NAISKOTITEOLL.K	1755-83	340	YHDISTETTY -70
HÄMEEN METSÄTYÖNJHTAJAKOULU	1537-70	223	
HÄMEENKYLÄN KAUPPIASOPISTO	1435-40	520	
HÄMEENKYLÄN YHTEISKOULU	0104-75	161	
HÄMEENKYRÖN KANSALISOPISTO	2062-14	192	
HÄMEENKYRÖN YHTEISKOULU	0099-49	161	
HÄMEENLINNAN AMMATTIKOULU	1030-80	322	
HÄMEENLINNAN AMM.KURSSIKESKUS	1619-55	751	
HÄMEENLINNAN KANSALISOPISTO	2098-20	192	
HÄMEENLINNAN LYSEO	0100-79	152	
HÄMEENLINNAN MEJERIKOULU	1511-39	212	
HÄMEENLINNAN MUSIIKKIOPISTO	1942-95	713	
HÄMEENLINNAN SEMINAARI	1747-76	822	
HÄMEENLINNAN TEKNILLINEN KOULU	1003-00	310	

NIMI	NUMERO	TYYPPI	NIMENMUUTOS
HÄMEENLINNAN TYTTÖLYSEO	0101-52	152	
HÄMEENLINNAN YHTEISKOULU	0102-36	161	
HÄMEENPUUSTON YHTEISLYSEO	0818-49	152	
*HÖGRE NAVIG.SKOLAN I MARIEHAMN	1569-55	411	NIMENMUUTOS -43
*HÖGRE SV.HANDELSÄROVERKET	1910-02	810	NIMENMUUTOS -27
HÖGRE SV.LANTBRUKSLÄROVERKET	1457-50	211	
HÖGVALLA SEMINAR.I HUSLIG EKON	1764-74	823	
IIN JA YLI-IIN KANSALISOPISTO	2234-90	192	
IIN YHTEISKOULU	0151-10	161	
IISALMEN AMMATILL.KURSSIKESKUS	1604-78	751	
IISALMEN KANSALISOPISTO	2163-61	192	
IISALMEN KAUPPAOPPILAITOS	1222-62	511	
IISALMEN KOTITEOLLISUUSKOULU	1786-86	340	
IISALMEN KUNNALL.KESKIKOULU	0167-87	141	
*IISALMEN LYSEO	0152-68	152	NIMENMUUTOS -70
IISALMEN MUSIIKKIKOULU	1943-78	713	
*IISALMEN TYTTÖLYSEO	0153-83	152	NIMENMUUTOS -70
IISALMEN YHTEISLYSEO	0152-68	152	
IITIN KANSALISOPISTO	2127-58	192	
IITIN YHTEISKOULU	0154-66	161	
IKAALISTEN KANSALISOPISTO	2063-54	192	
IKAALISTEN KAUPPAOPPILAITOS	1223-87	511	
IKAALISTEN KOTITEOLLISUUSKOULU	1787-69	340	
IKAALISTEN KUNNALL.KESKIKOULU	0168-60	141	
*IKAALISTEN YHTEISKOULU	0155-40	161	NIMENMUUTOS -68
IKAALISTEN YHTEISLUKIO	0155-40	162	
ILMAILUHALL. KOULUTUSKESKUS	1576-80	420	
ILMAJOEN KANSALISOPISTO	2200-41	192	
ILMAJOEN KOTITEOLLISUUSKOULU	1788-43	340	
ILMAJOEN MUSIIKKIOPISTO	1988-74	713	
ILMAJOEN YHTEISKOULU	0156-23	161	
ILMASOTAKOULU	1861-92	839	
ILMATORJUNTAKOULU	1856-24	839	
ILMAVOIMIEN TEKNILLINEN KOULU	1721-35	721	
ILMAVOIMIEN VIESTIKOULU	1862-75	721	
ILOMANTSIIN KANSALISOPISTO	2151-24	192	
ILOMANTSIIN MAATALOUSOPPILAITOS	1458-34	211	
ILOMANTSIIN YHTEISLYSEO	0157-06	152	
IMATRAN AMMATTIKOULU	1068-51	322	
IMATRAN KAUPPAKOULU	1224-60	511	
IMATRAN MUSIIKKIOPISTO	1944-51	713	
IMATRAN TEKNILLINEN KOULU	1004-90	310	
IMATRAN TYÖÄENOPISTO	2128-81	192	
IMATRAN YHTEISLYSEO	0158-96	152	
INARIN EMÄNTÄKOULU	1363-38	744	
INARIN KANSALISOPISTO	2258-67	192	

NIMI	NUMERO	TYYPPI	LAKANNUT	-72	NIMI	NUMERO	TYYPPI	LAKANNUT	-71
*INARIN KUNNALL.KESKIKOULU	0169-44	141	LAKANNUT	-72	*JOENSUUN KESKIKOULU	0194-50	154	NIMENMUUTOS	-58
INGMANIN KOTITEOLLISUUSKOULU	1829-51	340			JOENSUUN KORKEAKOULU	1917-88	810		
INCA ARBETARINSITUT	2048-62	192			JOENSUUN KOTITEOLLISUUSKOULU	1790-64	340		
INKEROISTEN YHTEISKOULU	0159-79	161			JOENSUUN LYSEO	0193-77	152		
INSTITUTET FRI STUDIETJÄNST	2089-39	192			JOENSUUN MUSIIKKIOPISTO	1948-81	713		
INSTRUMENTARIUM OY:N AMM.OPPIL	1184-35	339			*JOENSUUN NORMAALILYSEO	0194-50	152	NIMENMUUTOS	-73
INVALIIDISÄÄTIÖN AMMATTIKOULU	1169-42	333			*JOENSUUN SEMINAARI	2003-65	822	LAKANNUT	-70
*INVALIIDISÄÄTIÖN MAAT.OPPIL.	1480-44	214	NIMENMUUTOS	-66	JOENSUUN TALOUSKOULU	1390-01	742		
ISJJOEN KESKIKOULU	0016-72	154			JOENSUUN TYTTÖLYSEO	0195-34	152		
ISONKYRÖN KOTITEOLLISUUSKOULU	1789-26	340			JOENSUUN VAPAAOPISTO	2152-07	192		
ISONKYRÖN YHTEISKOULU	0160-01	161			JOENSUUN YHTEISKOULU	0196-17	161		
*ITÄ-HÄMEEN MARITALIITON TALOUSK	1395-14	742	NIMENMUUTOS	-62	JOKELAN KANSALAISSOPISTO	2025-77	192		
ITÄ-H:GIN KANSALAISSOPISTO	2024-94	192			JOKELAN YHTEISKOULU	0197-40	161		
ITÄ-HELSINGIN MUSIIKKIOPISTO	1945-35	713			JOKILAAKSOJEN MUSIIKKIOPISTO	1949-64	713		
ITÄ-HÄMEEN KANSALAISSOPISTO	2142-34	192			JOKIOISTEN KANSALAISSOPISTO	2274-83	192		
ITÄ-HÄMEEN KANSANOPISTO	1634-98	191			*JOKIOISTEN KARJANHOITOKOULU	1459-17	211	LAKANNUT	-71
*ITÄ-HÄMEEN KIERT.KOTITEOLL.K.	1784-13	340	NIMENMUUTOS	-53	JOKIOISTEN KOTITALOUSKOULU	1380-37	743		
*ITÄ-HÄMEEN METSÄHOITOKOULU	1549-01	224	NIMENMUUTOS	-64	JOKIOISTEN MAATALOUSOPPILAITOS	1460-55	211		
*ITÄ-JA SUUR-SAVON MAAMIESKOULU	1461-39	211	YHDISTETTY	-60	JOKIOISTEN YHTEISKOULU	0034-54	163		
ITÄ-KARJALAN KANSANOPISTO	1635-71	191			JOROISTEN KANSALAISSOPISTO	2143-17	192		
*ITÄ-KARJALAN KIERT.KOTITEOLL.K	1819-87	340	NIMENMUUTOS	-45	JOROISTEN KUNN. KESKIKOULU	0035-38	141		
ITÄ-SATAKUNNAN AMMATTIKOULU	1063-49	322			JOROISTEN MAATALOUSOPPILAITOS	1461-39	211		
ITÄ-SAVON METSÄKOULU	1541-58	224			JOUTSAN KANSALAISSOPISTO	2275-66	192		
*ITÄ-SUOMEN SEMINAARI	2003-65	822	NIMENMUUTOS	-53	*JOUTSAN KOTITEOLLISUUSKOULU	1791-48	340	LAKANNUT	-71
ITÄ-JJDENMAAN YHTEISKOULU	0162-74	161			JOUTSAN YHTEISKOULU	0198-80	161		
*ITÄINEN YHTEISKOULU	0518-59	163	NIMENMUUTOS	-62	JOUTSENO-PULP OY:N AMMATTIK.	1157-61	331		
IV UNGDOMSRINGENS MEDB.INST.	2220-96	192			JOUTSENON KANSALAISSOPISTO	2129-64	192		
IVALON LUKIO	0161-91	162			JOUTSENON OPTISO	1638-11	191		
					JOUTSENON YHTEISKOULU	0199-63	161		
J:KYLÄN HOTELLI-JA RAV.KOULU	1420-62	746			JUANKOSKEN AMMATTIKOULU	1190-86	322		
JAAKKIMAN KRIST.KANSANOPISTO	1636-54	191			JUANKOSKEN KANSALAISSOPISTO	2164-45	192		
*JAAKKIMAN YHTEISKOULU	0556-86	161	NIMENMUUTOS	-40	*JUANKOSKEN KUNNALL.KESKIKOULU	0170-82	141	LAKANNUT	-73
JAKOBSTADS GYMNASIUM	0191-04	162			*JUANKOSKEN YHTEISKOULU	0200-37	161	NIMENMUUTOS	-68
*JAKOBSTADS MEK.VERKSTADS SKOLA	1148-71	331	NIMENMUUTOS	-37	JUANKOSKEN YHTEISLUKIO	0200-37	162		
*JAKOBSTADS SAMLYCEUM	0191-04	152	NIMENMUUTOS	-73	JUHANA HERTTUAN YHTEISKOULU	0201-10	161		
JAKOMÄEN YHTEISKOULU	0032-98	163			JURVAN KANSALAISSOPISTO	2202-07	192		
JALASJÄRVEY AMM.KURSSIKESKUS	1605-51	751			JURVAN KOTITEOLLISUUSKOULU	1792-21	340		
JALASJÄRVEN KANSALAISSOPISTO	2201-24	192			JURVAN YHTEISKOULU	0209-79	161		
JALASJÄRVEN MUSIIKKIOPISTO	1946-18	713			JUUAN KANSALAISSOPISTO	2153-97	192		
JALASJÄRVEN YHTEISKOULU	0192-94	161			*JUUAN KUNNALL.KESKIKOULU	0171-65	141	LAKANNUT	-73
*JALKAVÄEN KAPITULANTTIKOULU	1720-51	721	NIMENMUUTOS	-27	JUUAN YHTEISLUKIO	0210-01	162		
JAMILAIDEN KANSANOPISTO	1637-38	191			JUVAN KOTITEOLLISUUSKOULU	1793-04	340		
JANAKKALAN KANSALAISSOPISTO	2099-03	192			JUVAN OPTISO	2144-57	192		
JANAKKALAN MUSIIKKIOPISTO	1947-25	713			JUVAN YHTEISKOULU	0202-76	161		
JJOENSUUN AMMATTIKOULU	1064-22	322			*JYRKÄN METSÄTYÖKOULU	1559-81	225	YHD.-71 ENT.1554-78	
JOENSUUN HARJOITTELUKOULU	0194-50	193			*JYSKÄVUOREN TEHT.AMMATTIKOULU	1142-85	231	NIMENMUUTOS	-54
JOENSUUN KAUPPAOPPILAITOS	1225-44	511			JYVÄSKYLÄN KANSALAISSOPISTO	2180-60	192		
					JYVÄSKYLÄN AMM.KURSSIKESKUS	1597-02	751		
					JYVÄSKYLÄN AMMATTIKOULU	1065-05	322		
					JYVÄSKYLÄN HARJOITTELUKOULU	0204-66	193		

NIMI	NUMERO	TYYPPI	NIMI	NUMERO	TYYPPI
JYVÄSKYLÄN ILTAOPPIKOULU	0417-02	155	*KAINUUN YHTEISLYSEÖ	0252-67	152 NIMENMUUTOS -73
*JYVÄSKYLÄN KAUP.KUNN.KESKIK.	0172-49	141 LAKANNUT	KAJAANIN AMMATILL.KURSSIKESKUS	1606-35	751
JYVÄSKYLÄN KAUPPAOPPILAITOS	1226-27	511	KAJAANIN KANSALAI SOPISTO	2235-73	192
JYVÄSKYLÄN KONSERVATORIO	1950-37	713	KAJAANIN KAUPPAOPPILAITOS	1228-90	511
JYVÄSKYLÄN KR.OPISTO	1639-36	191	KAJAANIN KOTITEOLLISUUSKOULU	1794-94	340
JYVÄSKYLÄN LASTENTARHASEMIN.	1758-23	821	KAJAANIN MLK:N KANSALAI SOPISTO	2236-56	192
*JYVÄSKYLÄN LYSEÖ	0203-83	361 NIMENMUUTOS -73	*KAJAANIN MLKN KUNN.KESKIKOULU	0177-51	141 LAKANNUT -73
JYVÄSKYLÄN LYSEON LUKIO	0203-83	162	KAJAANIN SEMINAARI	1748-59	822
*JYVÄSKYLÄN NORMAALILYSEÖ	0204-66	261 NIMENMUUTOS -73	KAJAANIN TALOUSKOULU	1416-84	742
*JYVÄSKYLÄN SEMINAARI	2004-49	822 LAKANNUT -34	KAJAANIN TEKNILLINEN KOULU	1006-56	310
JYVÄSKYLÄN TALOUSKOULU	1391-91	742	*KAJAANIN TYTTÖLYSEÖ	0252-67	261 NIMENMUUTOS -70
JYVÄSKYLÄN TEKILL.OPPILAITOS	1005-73	310	*KAJAANIN YHTEISLYSEÖ	0251-84	361 NIMENMUUTOS -73
*JYVÄSKYLÄN TYÖÄENOPISTO	0205-40	361 NIMENMUUTOS -73	*KAJAANIN YHTEISKOULU	0318-28	361 NIMENMUUTOS -73
JYVÄSKYLÄN TYÖÄENOPISTO	2181-44	192	KALAJOEN KANSALAI SOPISTO	2237-30	192
*JYVÄSKYLÄN YHTEISLUKIO	0905-92	152 NIMENMUUTOS -60	KALAJOEN KOTITEOLLISUUSKOULU	1795-77	340
JYVÄSKYLÄN YLIOPISTO	1906-24	810	KALAJOEN KRISTILL.KANSANOPISTO	1642-49	191
JÄMIJÄRVEN KUNVALL.KESKIKOULU	0173-22	141	*KALAJOEN NAISKOTITEOLL.KOULU	1795-77	340 YHD.-71 ENT.1796-50
JÄMSÄN KRISTILL.KANSANOPISTO	1640-33	191	*KALAJOEN YHTEISKOULU	0253-41	161
*JÄMSÄN KUNNALL.KESKIKOULU	0174-05	141 LAKANNUT -72	*KALAJOKILAAKSON KR.KANSANOP.	1677-21	191 NIMENMUUTOS -39
JÄMSÄN TYÖÄENVJPISTO	2182-27	192	KALAJOKILAAKSON MAAMIESKOULU	1462-12	211
JÄMSÄN YHTEISLUKIO	0207-06	162	KALAJOKILAAKSON AMM.KURSSIK.	1587-38	751
*JÄMSÄN-KAIPOLAV KUNN. KESKIK.	0175-95	141 LAKANNUT -72	KALEVAN YHTEISKOULU	0254-24	161
JÄMSÄNJOKILAAKSON AMMATTIKOULU	1066-95	322	KALLAVEDEN YHTEISLYSEÖ	0306-97	152
JÄMSÄNJOKILAAKSON KAUPPAOPPIL.	1227-00	511	KALLIOLAN VAPAAOPISTO	2028-17	192
JÄMSÄNKOSKEN KUNN.KESKIKOULU	0439-14	141	KALLION YHTEISKOULU	0255-07	161
JÄMSÄNKOSKEN METSÄKONEKOULU	1555-51	226	KALVOLAN KUNN. KESKIKOULU	0047-75	141
JÄMSÄNKOSKEN TYÖÄENOPISTO	2183-00	192	KANGASALA-OPISTO	2100-83	322
*JÄMSÄNKOSKEN YHTEISKOULU	0206-23	161 NIMENMUUTOS -71	KANGASALAN AMMATTIKOULU	1069-35	322
JÄMSÄNKOSKEN YHTEISLUKIO	0206-23	162	KANGASALAN KARJATALOUSKOULU	1463-45	219
JÄRVENPÄÄN AMM.KURSSIKESKUS	1618-72	751	*KANGASALAN YHTEISKOULU	0256-97	361 NIMENMUUTOS -73
JÄRVENPÄÄN AMMATTIKOULU	1067-78	322	KANGASALAN YHTEISLUKIO	0256-97	162
JÄRVENPÄÄN INVAL.AMMATTIOPPIL.	1171-14	333	KANGASNIEMEN KANSALAI SOPISTO	2145-80	192
JÄRVENPÄÄN KAUP.TYÖÄENOPISTO	2027-34	192	*KANGASNIEMEN KOTITEOLL.KOULU	1793-04	340 NIMENMUUTOS -64
JÄRVENPÄÄN KOTITALOUSOPETT.OP.	1765-57	823	KANGASNIEMEN YHTEISKOULU	0257-70	161
JÄRVENPÄÄN YHTEISKOULU	0208-96	161	KANKAANPÄÄN AMMATILL.KURSSIK.	1591-16	751
JÄRVISEUDUN KANSALAI SOPISTO	2203-97	192	KANKAANPÄÄN KANSALAI SOPISTO	2065-60	192
*KAAKKOIS-SJOMEN AMMATTIOPPIL.	1068-51	322 NIMENMUUTOS -59	KANKAANPÄÄN MUSIIKKIOPISTO	1952-68	713
KAAGON KANSALAI SOPISTO	2130-61	192	KANKAANPÄÄN TAIDEKOULU	1711-60	711
KAARINAN KANSALAI SOPISTO	2064-87	192	KANKAANPÄÄN YHTEISLYSEÖ	0258-53	161
KAAVIN KANSALAI SOPISTO	2165-28	192	*KANNAKSEN NAISKOTITEOLL.KOULU	1789-26	340 NIMENMUUTOS -36
*KAAVIN-JUANKOSKEN KUNN.KESKIK.	0176-78	141 LAKANNUT -73	KANNAKSEN YHTEISLYSEÖ	0259-37	152
KADETTIKOULUJ	1866-22	831	KANNELJÄRVEN KANSANOPISTO	1643-89	191
KAINUUN KESKUSAMMATTIKOULU	1032-47	321	*KANNONKOSKEN KUNN.KESKIKOULU	0178-35	141 LAKANNUT -73
KAINUUN MUSIIKKIOPISTO	1951-85	713	KANNUKSEN KANSALAI SOPISTO	2204-70	192
KAINUUN OPISTO	1641-16	191	KANNUKSEN YHTEISKOULU	0260-75	161
KAINUUN SAIR.HOITO-OPPILAITOS	1300-59	610	*KANSALAI SKORKEAKOULU	1905-41	810 NIMENMUUTOS -30
			KANSALAI SOPISTO JUKOLA	2026-50	192
			*KANTA-KUUSAMON KUNN.KESKIKOULU	0224-05	141 LAKANNUT -72
			KARAKALLION KESKIKOULU	0396-49	163
			KARAN YHTEISLYSEÖ	0725-09	152

NIMI	NUMERO	TYYPPI	NIMI	NUMERO	TYYPPI
KARANGAN LUKIO	0318-28	162	KAUSTISEN-ULLAVAN KUNN.KESKIK.	0183-53	141
KARHULAN AMMATTIKOULU	1044-84	323	KEIKYÄN MUSIIKKIOPISTO	1985-57	713
KARHULAN TEHT.KONEPAJAKOULU	1117-78	331	KEITTEEN KUNNALL.KESKIKOULU	0184-86	141
KARHULAN TYÖÄENOPISTO	2131-86	192	*KELJON VALIMOKURSSIKOULU	1142-85	231
KARHULAN YHTEISKOULU	0261-58	161	KELLOKOSKEN YHTEISKOULU	0321-23	161
KARHUNMAEN KR.KANSANOPISTO	1644-62	191	KELLOSEPPÄKOULU	1165-79	332
KARINIEHEN YHTEISLYSEO	0403-08	152	KEMIJÄRVEN EMÄNTÄKOULU	1365-44	744
KARIS SV. ARBETARINSTITUT	2049-46	192	KEMIJÄRVEN KANSALISOPISTO	2259-41	192
KARIS-BILLNÄS SAMLYCEUM	0262-32	152	KEMIJÄRVEN KAUPPAOPPILAITOS	1229-73	511
KARJAAN SUOM.TYÖÄENOPISTO	2029-57	192	KEMIJÄRVEN LUKIO	0271-23	162
KARJAAN YHTEISLYSEO	0263-15	152	*KEMIJÄRVEN MLKN KUNN.KESKIK.	0185-69	141
*KARJALAISTEN KIERT.KOTITEOLL.K	1819-87	340	KEMIJÄRVEN MUSIIKKIOPISTO	1954-25	713
*KARJALAN MARTTALIITON TALOUSK.	1396-39	742	*KEMIJÄRVEN SEMINAARI	2007-95	822
KARJALAN YHTEISKOULU	0264-55	161	*KEMIJÄRVEN YHTEISKOULU	0049-32	163
KARJALAN YM.KUNTIEEN KANSAL.OP.	2066-44	192	*KEMIJÄRVEN YHTEISLYSEO	0271-23	152
KARJALOHJAN-SAMMATIN KUNN.KK.	0180-56	141	KEMIKALIKAUPPAKOULU	1425-75	520
KARJASILLAN YHTEISKOULU	0265-88	161	KEMIN AMMATTIKOULU	1045-67	323
KARJATALOUSPISTO	1464-85	211	KEMIN KAUPPAOPPILAITOS	1230-05	511
KARKKILAN MUSIIKKIOPISTO	1999-22	713	KEMIN LUKIO	0272-06	162
KARKKILAN TYÖÄENOPISTO	2030-39	192	*KEMIN LYSEO	0272-06	152
KARKKILAN YHTEISKOULU	0266-61	161	KEMIN MLK:N KANSALISOPISTO	2260-89	192
*KARKUN ALAKANSAKOULUSEMINAARI	2006-05	822	KEMIN MLKN KUNNALL.KESKIKOULU	0186-43	141
KARKUN EMÄNTÄKOULU	1364-11	744	KEMIN MUSIIKKIOPISTO	1955-08	713
KARKUN EV.KANSANOPISTO	1645-46	191	KEMIN TEKNILLINEN KOULU	1907-30	310
KARSTULAN EV.KANSANOPISTO	1646-29	191	*KEMIN TYTTÖLYSEO	0273-96	152
KARSTULAN KANSALISOPISTO	2184-90	192	KEMIN TYÖÄENOPISTO	2261-62	192
*KARSTULAN KUNN.KESKIKOULU	0450-26	141	KEMIN TYÖÄENYHD.MUSIIKKIOP.	1956-98	713
KARSTULAN LUKIO	0267-45	162	KEMIN YHTEISKOULU	0274-79	161
*KARSTULAN YHTEISKOULU	0267-45	161	KEMPELEEN KUNNALL.KESKIKOULU	0187-26	141
KARTTULAN YHTEISKOULU	0320-40	161	KEMPELEEN MAATALOUSOPPILAITOS	1514-85	211
*KARUNGIN KUNNALL.KESKIKOULU	0181-30	141	*KENTTÄTYKISTÖN AMPUMAKOULU	1854-67	839
KASKÖ HEDBORGARINSTITUT	0182-13	141	KERAVAN KANSALISOPISTO	2031-12	192
KASVATTAJAOPISTO	2223-36	192	KERAVAN UUSI YHTEISKOULU	0324-79	161
*KASVATUSOPILLIVEN KORKEAKOULU	1329-31	620	KERAVAN YHTEISKOULU	0275-52	161
KATARIINAN YHTEISLYSEO	1908-24	810	KERIMÄEN YHTEISLYSEO	0325-52	152
KATEDRAALSKOLAN I ÅBO	0292-51	152	*KESKI-HÄMEEN KANSANOPISTO	1666-73	191
KAJHAJOEN AMMATTIKOULU	0775-73	152	KESKI-KARJALAN KANSALISOPISTO	2154-70	192
KAJHAJOEN EV.KANSANOPISTO	1070-73	322	*KESKI-KYMEN VALM. AMMATTIKOULU	1124-61	322
KAJHAJOEN KANSALISOPISTO	1647-02	191	*KESKI-POHJANM.KR. KANSANOPISTO	1642-49	191
KAJHAJOEN KANSALISOPISTO	2205-53	192	KESKI-POHJANM.MAATALOUSOPPIL.	1465-68	211
KAJHAJOEN KOTITALOUSPISTO	1355-20	741	KESKI-POHJANMAAN KURSSIKESKUS	1542-32	229
KAJHAJOEN MUSIIKKIOPISTO	1953-42	713	KESKI-POHJANMAAN OPISTO	1649-75	191
KAJHAJOEN YHTEISLYSEO	0268-28	161	KESKI-POHJANMAAN MUSIIKKIOP.	1957-71	713
KAJHAVAN YHTEISKOULU	0269-01	161	KESKI-POHJANMAAN EMÄNTÄKOULU	1366-84	744
KAJHAVAN-HÄRMÄIN KANSALISOPISTO	2206-37	192	*KESKI-SAVON AMMATTIOPPILAITOS	1087-17	322
KAJKAJÄRVEN YHTEISKOULU	0048-58	163	*KESKI-SAVON KANSANOPISTO	1667-56	191
KAUNIAISTEN SUOM. YHTEISKOULU	0270-40	161	KESKI-SUOMEN KESKUSAMM.KOULU	1033-20	321
*KAUNIAISTEN YHTEISKOULU	0903-29	163	KESKI-SUOMEN KIERT.KOTITEOLL.K	1816-31	340
KAUPPAKORKEAKOULU	1909-70	810	KESKI-SUOMEN KOTITAL.OPETT.OP.	1766-31	823
KAUSTISEN EV.KANSANOPISTO	1648-92	191	KFSKI-SUOMEN OPISTO	1650-06	191

YHDISETTY -48

LAKANNUT -72

LAKANNUT -70

LAKANNUT -72

NIMENMUUTOS -72

NIMENMUUTOS -72

LAKANNUT -72

LAKANNUT -72

NIMENMUUTOS -72

NIMENMUUTOS -39

LAKANNUT -72

NIMENMUUTOS -24

NIMENMUUTOS -63

NIMENMUUTOS -44

NIMENMUUTOS -66

NIMENMUUTOS -46

NIMENMUUTOS -70

NIMI	NUMERO	TYYPPI	NIMI	NUMERO	TYYPPI
*KESKI-SUOMEN SAIR.HOITO-OPPIL.	1301-33	610	*KIVIJÄRVEN KUNNALL.KESKIKOULU	0215-14	141 LAKANNUT
*KESKI-SUOMEN YHTEISKOULU	0276-36	361	KIVIRISTIN YHTEISKOULU	0284-44	161
KESKI-SUOMEN 2 KIERT.KOIT.K.	1837-69	340	KOILLI-POHJANM.MAATALOUSOPPIL.	1466-42	211
*KESKI-VUOKSEN YHTEISKOULU	0639-46	163	KOILLIS-POHJANMAAN AMMATTIK.	1072-30	322
KESKISEN UUDENMAAN MUSIIKKIOP.	1998-49	713	KOIVIKON MAATALOUSOPPILAITOS	1467-25	211
KESKUSTAN LUKIO	0728-55	162	KOKEMÄEN MAATALOUSOPPILAITOS	1468-08	211
*KESKILÄN KUNNALL.KESKIKOULU	0188-09	141	KOKEMÄEN TYÖVÄENOPISTO	2068-00	192
*KESKILÄN VAATETUSTEOLL. OPISTO	1056-14	332	KOKEMÄEN YHTEISKOULU	0285-27	161
KESYN LUKIO	0276-36	162	KOKKOLAN AMMATTIKOULU	1073-13	322
*KESÄLÄHDEN KUNNALL.KESKIKOULU	0189-99	141	KOKKOLAN KAUPPAOPPILAITOS	1231-95	511
KEJRJUN KANSALAI SOPISTO	2185-73	192	KOKKOLAN TALOUSKOULU	1392-74	742
KEJRJUN YHTEISKOULU	0277-19	161	KOKKOLAN TEKNILLINEN KOULU	1008-13	310
KIINIÖN KOTITEOLLISUUSKOULU	1797-34	340	KOKKOLAN TYÖVÄENOPISTO	2207-10	192
KIINIÖN KUNNALL.KESKIKOULU	0190-21	141	KOKKOLAN YHTEISLYSEO	0287-90	152
KIIHTELYSVAARAN KUNN.KESKIK.	0211-91	141	KOKKOLAN YHTEISKOULU	0286-00	161
KIIKAN LUKIO	0319-01	162	KOLARIN KANSALAI SOPISTO	2263-29	192
*KIIKAN-KEIKYÄN YHTEISKOULU	0319-01	361	*KOLARIN KUNNALL.KESKIKOULU	0216-62	141 LAKANNUT
KIIMINGIN YHTEISLYSEO	0326-36	152	KOLARIN LUKIO	0455-39	162
KIIPULAN KAUPPAKOULU	1280-79	512	KOLMIRANNAN INVAL.AMM.OPPIL.	1281-52	512
KIIPULAN PUUTARHAKOULU	1517-25	214	KOLPENEEN VAJAAMIEL.HOIT.KOULU	1334-59	630
KIIPULAN SÄHKÖALAN AMMATTIK.	1170-31	333	*KOMM.FÖRSÖKSMELLANSK.I KRONOBY	0218-60	141 LAKANNUT
KILPISEN LUKIO	0278-42	162	*KOMM.FÖRSÖKSMELLANSK.I PETALAX	0217-87	141 LAKANNUT
*KILPISEN OPPIKOULU	0278-42	361	*KONE JA SILTA OY:N KONEPAJAK.	1147-98	331 NIMENMUUTOS -38
KIVITO SAMGYMNASIUM	0329-82	162	KONE OY:N AMMATTIKOULU	1119-35	331
*KIMITO SVENSKA SAMSKOLA	0329-82	161	*KONNEVEDEN KUNN. KESKIKOULU	0050-79	141 LAKANNUT
KIMITOBYGGENS MEDBORGARINST.	2090-77	192	KONTIOLAHDEN KANSALAI SOPISTO	2276-40	192
KIMPINEN YHTEISLYSEO	0413-89	152	KONTIOLAHDEN KUNN.KESKIKOULU	0219-44	141
KINNULAN KANSALAI SOPISTO	2186-56	192	KONTULAN YHTEISKOULU	0322-06	161
*KINNULAN-LESTIJÄRVEN KUNN.KK.	0212-74	141	KORKALOVAARAN LUKIO	0727-72	162
*KIRJAPAINOKOULU	1041-38	332	KORPILAHDEN YHTEISKOULU	0288-73	161
KIRKKONUMMEN MAATALOUSKURSSK.	1610-13	219	KORSHOLMS HUSMODERSSKOLA	1368-41	744
KIRKKONUMMEN MUSIIKKIOPISTO	1997-65	713	KORSHOLMS LANTBRUKSSKOLOR	1469-98	211
KIRKKOUISTON TYTTÖKOULU	0012-43	154	KORSNÄSIN AMM.KURSSIKESKUS	1607-18	751
KISAKALLION URHEILUOPISTO	1726-48	731	KORSON YHTEISKOULU	0289-56	161
*KITEEN AMMATILL. KOULUKESKUS	1071-56	323	*KORTESJÄRVEN KUNN.KESKIKOULU	0220-82	141 LAKANNUT
KITEEN AMMATTIKOULU	1071-56	322	KOSKEN T.L.LUKIO	0290-95	162
KITEEN EV.KANSANOPISTO	1651-96	191	*KOSKEN TL. YHTEISKOULU	0290-95	161 NIMENMUUTOS -68
*KITEEN KUNVALL.KESKIKOULU	0213-57	141	KOSKEN TL.-MARTT.-MELLIL. K.KK	0221-65	141
*KITEEN YHTEISKOULU	0279-82	161	KOTKA SVENSKA SAMSKOLA	0294-18	161
KIITEEN YHTEISLUKIO	0279-82	162	KOTKAN AMMATTIKOULU	1046-41	323
KIITILÄN EMÄNTÄKOJLU	1367-67	744	KOTKAN KAUPPAOPPILAITOS	1232-78	511
KIITILÄN KANSALAI SOPISTO	2262-46	192	*KOTKAN LYSEO	0291-78	261 NIMENMUUTOS -73
*KIITILÄN KUNN.KOK.KESKIKOULU	0214-31	141	KOTKAN MERENKULUOPISTO	1566-09	411
KIITILÄN LUKIO	0280-14	162	KOTKAN MERIMIESAMMATTIKOULU	1565-26	412
KIUKAISTEN KANSALAI SOPISTO	2067-27	192	KOTKAN PUUTALOUSOPISTO	1536-97	222
KIUKAISTEN YHTEISKOULU	0281-54	161	KOTKAN SAIR.HOITO-OPPILAITOS	1302-16	610
KIURUVEDEN KANSALAI SOPISTO	2166-01	192	KOTKAN TALOUSKOULU	1393-57	742
KIURUVEDEN KOTITEOLLISUUSKOULU	1798-17	340	KOTKAN TEKNILLINEN OPPILAITOS	1009-61	310
KIURUVEDEN YHTEISLYSEO	0282-87	152	*KOTKAN TYTTÖLYSEO	0292-51	261 NIMENMUUTOS -73
KIVERIÖN YHTEISKOULU	0283-60	161	KOTKAN TYÖVÄENOPISTO	2132-69	192

NIMI	NUMERO	TYYPPI	NIMI	NUMERO	TYYPPI
KJFKAN VAALETUSALAN AMMATTIK.	1166-52	332	KUOPIOIN TEKNILLINEN OPPILAITOS	1010-35	310
KOTKAN YHTEISKOULU	0051-52	163	*KUOPIOIN TYTTÖLYSEO	0306-97	261 NIMENMUUTOS -73
KOTKAN YHTEISLYSEO	0293-35	152	KUOPIOIN YHTEISKOULU	0307-70	161
KOTKAN-SEUDUN MUSIIKKIOPISTO	1958-54	713	KUOPIOIN YHTEISLYSEO	0308-53	152
*KOULUKUJAN YHTEISLYSEO	0007-81	161 NIMENMUUTOS -38	KUOPPAKANKAAN YHTFISKOULU	0309-37	161
KJVVOLAN AMMATTIKOULU	1608-41	751	KUOREVEDEN KANSALAIOSPISTO	2101-66	192
KJVVOLAN AMMATTIKOULU	1074-53	322	KUOREVEDEN KESKIKOULU	0052-36	154
KJVVOLAN KANSALAIOSPISTO	2133-43	192	KUORTANEEN KANSALAIOSPISTO	2208-50	192
KJVVOLAN KAUPPAOPPILAITOS	1233-51	511	KUORTANEEN LUKIO	0310-75	162
KJVVOLAN KIELI-INSTITUUTTI	1733-72	841	*KUORTANEEN YHTEISKOULU	0310-75	361 NIMENMUUTOS -73
KUOVOLAN KOTITEOLLISUUSKOULU	1799-16	340	KUPIITTAAN YHTEISKOULU	0311-58	161
*KJVVOLAN LYSEO	0295-41	261 NIMENMUUTOS -73	*KURENALAN KUNNALL.KESKIKOULU	0336-00	141 LAKANNUT -72
KUOVOLAN TALOUSKOULU	1421-46	742	KURIKAN AMMATTIKOULU	1075-86	322
*KJVVOLAN TYTTÖLYSEO	0296-81	261 NIMENMUUTOS -73	KURIKAN KANSALAIOSPISTO	2209-83	192
KUOVOLAN YHTEISKOULU	0297-64	161	KURIKAN YHTEISKOULU	0312-32	161
KJVVOLAN YHTEISLYSEO	0295-41	152	*KURUN METSÄTYÖKOULU	1555-51	225 NIMENMUUTOS -69
KR.FOLKHÖGSKOLAN I NYKARLEBY	1652-79	191	KURUN NORMAALIMETSÄOPISTO	1532-67	221
*KRISTIINAN YHTEISLYSEO	0298-48	361 NIMENMUUTOS -73	KUSTAA VAASAN ILTAOPPIKOULU	0313-15	164
KRISTIINANKAUPUNGIN LUKIO	0298-48	162	KUULA-OPISTO	1959-38	713
KRISTINESTADS GYMNASIUM	0299-21	162	KUULOVAMMAISTEN AMMATTIKOULU	1172-54	333
KRISTINESTADS HEMSLÖJDSSKOLA	1800-70	340	KUUSAAN VAJAAMIELISHOIT.KOULU	1335-82	630
*KRISTINESTADS SAMLYCEUM	0299-21	361 NIMENMUUTOS -73	KUUSAMON AMM.KURSSIKESKUS	1585-71	751
KRONOBY FOLKHÖGSKOLA	1653-52	191	KUUSAMON AMMATTIKOULU	1194-09	323
KRJNOBY MEDBORGARINSTITUT	2224-19	192	KUUSAMON KANSALAIOSPISTO	2239-46	192
*KRJUNUHAAN KESKIKOULU	0017-55	154 NIMENMUUTOS -71	KUUSAMON KANSANOPISTO	1654-36	191
KRUUNUHAAN YHTEISLYSEO	0089-25	152	KUUSAMON KAUPPAKOULU	1235-18	511
KJHMJISTEN YHTEISKOULU	0300-77	161	*KUUSAMON KUNN. KESKIKOULU	0224-05	141 NIMENMUUTOS -68
KJHMON KANSALAIOSPISTO	2238-13	192	*KUUSAMON LUKIO	0314-63	161 NIMENMUUTOS -72
*KJHMON KUNNALL.KESKIKOULU	0222-49	141 LAKANNUT -73	KUUSANKOSKEN KAUPPAKOULU	1236-58	511
KJHMON YHTEISLUKIO	0301-84	162	KUUSANKOSKEN TYÖÄENOPISTO	2134-26	192
*KJIVANIEMEN KUNN.KESKIKOULU	0223-22	141 LAKANNUT -72	KUUSANKOSKEN YHTEISLYSEO	0315-88	152
KUJALAN MAATALOUSOPPILAITOS	1470-20	211	KUUSJOEN YHTEISKOULU	0053-19	163
KJLMAKOULU	0302-67	161	KVEVLAX HEMSLÖJDSSKOLA	1803-10	340
KULOSAAREN YHTEISKOULU	0303-41	161	*KVEVLAX KV.HEMSLÖJDSSKOLA	1802-37	340 LAKANNUT -72
*KJLTATÄHKÄN KONTTJRITYÖKOULU	1280-79	591 NIMENMUUTOS -59	KYMENLAAKSON KANSANOPISTO	1655-19	191
*KUMPULAN YHTEISKOULU	0110-44	163 NIMENMUUTOS -69	KYMENLAAKSON MAATALOUSOPPIL.	1471-03	211
KUNNALLISOPISTO	1433-83	599	*KYMENLAAKSON SAIR.HOITO-OPPIL.	1302-16	610 NIMENMUUTOS -68
KUOPIOIN AMMATTIL.KURSSIKESKUS	1609-81	751	KYMIN OY:N AMMATTIKOULU	1120-73	331
KUOPIOIN HOTELLI-JA RAVINTOLAK.	1418-41	746	KYMIN OY:N METALLITEOLL.AK.	1121-56	331
KUOPIOIN KANSALAIOSPISTO	2167-91	192	KYMMENEBRUKS SVENSKA SAMSKOLA	0129-50	163
KUOPIOIN KAUPPAOPPILAITOS	1234-35	511	KYRKSLÄTTS SAMSKOLA	0323-96	161
*KUOPIOIN KESK.SAIR.LASTENHOIT.K	1303-64	620 YHD.-73 ENT.1330-79	KYRÖNMAAN OPISTO	2210-15	192
KUOPIOIN KLASS.YHTEISLYSEO	0304-24	152	KYRÖSKOSKEN KANSALAIOSPISTO	2069-90	192
KUOPIOIN KORKEAKOULU	1916-30	810	*KYRÖSKOSKEN YHTEISKOULU	0099-49	163 NIMENMUUTOS -49
KUOPIOIN KOTITEOLL.KOULUKESKUS	1801-53	340	*KYJÄRVEN KESKIKOULU	0018-39	154 LAKANNUT -73
KUOPIOIN LYSEO	0305-07	152	KÄRKULLA CENTRALANSTALT	1340-44	630
KUOPIOIN MUSIIKKILUKIO	0328-59	162	*KÄKISALMEN REAALI- JA PORVARIK	0836-21	154 NIMENMUUTOS -23
KUOPIOIN MUSIIKKIOPISTO	1719-13	713	*KÄKISALMEN YHTEISLYSEO	0836-21	152 NIMENMUUTOS -44
KUOPIOIN SAIR.HOITO-OPPILAITOS	1303-64	610	*KÄLVIAN KOTITEOLLISUUSKOULU	1795-77	340 YHD.-72 ENT.1804-43
KUOPIOIN TALOUSKOULU	1394-31	742			

NIMI NUMERO TYPPI  
 KÄLVIÄN KUNNALL.KESKIKOULU 0226-78 141  
 KÄPYLÄN ILTAOPPILAKOULU 0316-61 164  
 KÄPYLÄN MUSIIKKIOPISTO 1960-76 713  
 KÄPYLÄN YHTEISKOULU 0317-45 161  
 KÄRKÖLÄN YHTEISKOULU 0330-14 161  
 \*KÄRSÄMÄEN KUNNALL.KESKIKOULU 0227-51 141 LAKANNUT -73  
 KÄTILÖOPISTO 1304-89 610

L:RANNAN KOTITEOLLISUUSKOULU 1805-83 340  
 L:RANNAN TEKNILL.OPPILAITOS 1012-74 310  
 \*LAAJALAHDEN YHTEISKOULU 0502-99 161 NIMENMUUTOS -56  
 LAAJASALON OPISTO 1631-42 191  
 LAAJASALON YHTEISLYSEO 0017-55 152  
 LAANILAN YHTEISKOULU 0401-42 161  
 \*LÄSUSKA SKOLAN 0402-25 152 NIMENMUUTOS -73  
 LAHDEN AMMATTIL.KURSSIKESKUS 1592-31 751  
 LAHDEN AMMATTIKOULU 1047-24 323  
 LAHDEN DIAKONIAPISTO 1305-62 610  
 LAHDEN KANSANOPISTO JA KK. 1656-34 191  
 LAHDEN KAUPPAOPPILAITOS 1237-81 511  
 \*LAHDEN KESKIKOULU 0416-29 154 NIMENMUUTOS -58  
 \*LAHDEN KOTITEOLL.OPETTAJAOP. 1754-35 823 NIMENMUUTOS -71  
 LAHDEN KULTASEPPÄKOULU 1167-36 332  
 \*LAHDEN KÄSITYÖ-JA TALOUSAMM.K. 1047-24 323 YHDISETTY -65  
 \*LAHDEN LYSEO 0403-08 261 NIMENMUUTOS -73  
 LAHDEN MUSIIKKIOPISTO 1961-59 713  
 LAHDEN SAIRAANHOITO-OPISTO 1306-46 610  
 LAHDEN SEUD.MAATALOUSOPPIL. 1472-93 211  
 LAHDEN TAIDEOPPILAITOS 1716-73 711  
 LAHDEN TALOUSKJULJ 1395-14 742  
 LAHDEN TEKNILLINEN OPPILAITOS 1011-18 310  
 \*LAHDEN TEOLL.JA RAK.AMMATTIK. 1047-24 323 YHDISETTY -65  
 LAHDEN TYÖTEKNIIKAN OPPILAITOS 1754-35 823  
 LAHDEN TYÖVÄENOPISTO 2102-40 192  
 LAHDEN YHTEISKOULU 0404-98 161  
 \*LAHDEN YKSIT. TYTTÖLYSEO 0405-71 161 NIMENMUUTOS -70  
 \*LAHDENPOHJAN KESKIKOULU 0416-29 154 NIMENMUUTOS -44  
 LAHNUKSEN YHTEISKOULU 0434-01 161  
 LAIHIAN KUNN.KESKIKOULU 0451-09 141  
 \*LAIHIAN YHTEISKOULU 0406-54 161 NIMENMUUTOS -72  
 LAIHIAN YHTEISLUKIO 0406-54 162  
 LAITILAN AMMATTIL.KURSSIKESKUS 1593-89 751  
 LAITILAN LUKIO 0407-38 162  
 LAITILAN SEUD.KANSALAIOPISTO 2070-22 192  
 \*LAITILAN YHTEISKOULU 0407-38 361 NIMENMUUTOS -73  
 LAITILAN-PYHÄRANNAN KUN.KESKIK 0458-85 141  
 LAIVASTON KOULU 1851-11 721

NIMI NUMERO TYPPI  
 LAKEUDEN KANSALAIOPISTO 2240-35 192  
 LAMMIN KANSALAIOPISTO 2103-23 192  
 LAMMIN YHTEISKOULU 0408-11 161  
 LANNÄSLUNDS LANTBRUKSSKOLOR 1473-76 211  
 LAPIN KANSANKORKEAKOULU 1657-82 191  
 LAPIN KANSANOPISTO 1658-65 191  
 LAPIN KAUPPAOPPILAITOS 1238-64 511  
 LAPIN KESKUSAMMATTIKOULU 1034-03 321  
 \*LAPIN KIERT.KOTITEOLL.KOULU 1818-39 340 YHDISETTY -70  
 LAPIN MAATALOUSOPPILAITOS 1474-59 211  
 LAPIN METSÄKOULU 1543-15 224  
 LAPIN MUSIIKKIOPISTO 1962-33 713  
 LAPIN SAIR.HOITO-OPPILAITOS 1307-29 610  
 LAPINLAHDEN KANSALAIOPISTO 2168-74 192  
 LAPINLAHDEN KUNNALL.KESKIKOULU 0228-35 141  
 LAPINLAHDEN YHTEISLUKIO 0409-51 162  
 \*LAPINLAHDEN YHTEISKOULU 0409-51 161 NIMENMUUTOS -69  
 LAPINPUISTON YHTEISLYSEO 0410-33 161  
 LAPPAJÄRVEN AMMATTIKOULU 1077-43 322  
 LAPPAJÄRVEN KUNNALL.KESKIKOULU 0229-18 141  
 LAPPAJÄRVEN YHTEISLUKIO 0411-16 162  
 LAPPEEN MAATALOUSOPPILAITOS 1475-33 211  
 LAPPEENRANNAN AMMATTIKOULU 1076-69 322  
 \*LAPPEENRANNAN KESKIKOULU 0752-88 154 NIMENMUUTOS -58  
 LAPPEENRANNAN KAUPPAOPPILAITOS 1239-48 511  
 LAPPEENRANNAN MUSIIKKIOPISTO 1963-16 713  
 LAPPEENRANNAN SAIR.HOITO-OPPIL 1308-02 610  
 \*LAPPEENRANNAN TYTTÖLYSEO 0413-89 152 NIMENMUUTOS -68  
 LAPPEENRANNAN TALOUSKOULU 1396-39 742  
 LAPPEENRANNAN TEKN.KORKEAKOULU 1914-32 810  
 LAPPEENRANNAN TYÖVÄENOPISTO 2135-09 192  
 \*LAPPEENRANNAN YKSIT. YHTEISK. 0413-89 163 NIMENMUUTOS -39  
 LAPPEENRANNAN YHTEISLYSEO 0412-64 152  
 LAPPEENRANNAN YHTEISKOULU 0435-91 161  
 LAPPFJÄRDS FOLKHÖGSKOLA 1659-49 191  
 LAPUAN EMÄNTÄKOULU 1369-24 744  
 LAPUAN KANSALAIOPISTO 2211-63 192  
 LAPUAN KAUPPAOPISTO 1240-86 511  
 \*LAPUAN KESKIKOULU 0284-44 163 NIMENMUUTOS -64  
 LAPUAN MUSIIKKIOPISTO 1964-23 713  
 LAPUAN SEUDUN AMMATTIKOULU 1078-26 322  
 LAPUAN YHTEISLYSEO 0414-62 152  
 LASSINKALLION YHTEISKOULU 0499-52 161  
 LÄSTENTARHASEMINAARI ERENESER 1757-40 821  
 LAUKAAN KANSALAIOPISTO 2187-30 192  
 LAUKAAN YHTEISKOULU 0415-46 161  
 LAUNEEN YHTEISLYSEO 0416-29 152  
 \*LAURELLSKA SKOLAN 0323-96 161 NIMENMUUTOS -71  
 LAURITSALAN YHTEISKOULU 0418-92 161  
 LAUTTAKYLÄN YHTEISLUKIO 0419-75 162

NIMI	NUMERO	TYYPPI	NIMI	NUMERO	TYYPPI
*LAJTTAKYLÄN YHTEISKOULU	0419-75	361	LOHJAN YHTEISLYSEÖ	0429-40	152
LAUTTASAAREN MUSIIKKIOPISTO	1987-91	713	LOHTAJAN YHTEISKOULU	0055-82	163
LAUTTASAAREN YHTEISKOULU	0420-07	161	LOIMAAN AMMATTIKOULU	1081-21	322
LAVIAN YHTEISKOULU	0421-97	161	LOIMAAN EV.KANSANOPISTO	1661-60	191
*LEHTIMÄEN KESKIKOULU	0019-12	154	LOIMAAN KAUPPAOPPILAITOS	1243-26	511
*LEHTIMÄEN KUNN KOK KESKIKOULU	0395-65	141	LOIMAAN KOTITEOLLISUUSKOULU	1809-06	340
LEHTIMÄEN OPISTO	1703-52	191	LOIMAAN MAATALOUSOPPILAITOS	1476-16	211
*LEIPURIKOULU	1041-38	332	LOIMAAN TALOUSKOULU	1381-10	742
LEIVONMÄEN AMM.KURSSIKESKUS	1611-53	751	LOIMAAN TYÖVÄENOPISTO	2072-95	192
LEMEN KOTITEOLLISUUSKOULU	1806-66	340	LOIMAAN YHTEISKOULU	0430-88	161
LEMPÄÄLÄN KANSALAI SOPISTO	2104-06	192	LOIMAAN-METSÄMAAN KUNN. KESKIK	0230-56	141
LEMPÄÄLÄN KOTITEOLLISUUSKOULU	1807-40	340	LOKOMON KONEPAJAKOULU	1122-30	331
LEMPÄÄLÄN-VESILAHDEN YHTEISK.	0422-70	161	LOPEN KUNNALL.KESKIKOULU	0231-30	141
*LENONVARMISTUSOPISTO	1576-80	261	LOPEN OPISTO	2105-96	192
*LENTIIRAN KUNN. KESKIKOULU	0222-49	141	*LOUN-SUOM.SAVIALUEEN MAAMIESK.	1476-16	211
*LENTOJOUKKOJEN TEKN.KOULU	1721-35	721	*LOUNAIS-HÄMEEN AMMATTIOPIIL.	1059-60	322
*LENTOSOTAKOULU	1861-92	839	LOUNAIS-HÄMEEN KAUPPAOPPILAIT.	1244-09	511
LEPAAN EMÄNTÄKOULU	1370-62	744	*LOUNAIS-SUOMEN KARJANHOTOK.	1506-77	211
LEPAAN PUJ TARHAOPPILAITOS	1515-68	213	LOUNAIS-SUOMEN METSÄKOULU	1544-48	224
LEPPÄVAARAN YHTEISKOULU	0423-53	161	*LOUNAIS-SUOMEN KR.KANSANOPISTO	1690-32	191
LEPPÄVIRRAN KANSALAI SOPISTO	2169-57	192	LOVIISAN YHTEISLYSEÖ	0431-61	152
LEPPÄVIRRAN KOTITEOLL.KOULU	1808-23	340	LOVISA SV. MEDBORGARINSTITUT	2051-66	192
LEPPÄVIRRAN YHTEISKOULU	0424-37	161	LOVISA SVENSKA SAMLYCEUM	0432-45	152
LIEDON YHTEISLUKIO	0132-55	162	LUTHER-OPISTO	1662-44	191
LIEDON-TARVASJÖEN KANSALAI SOP.	2071-05	192	*LUUMÄEN KUNNALL.KESKIKOULU	0232-13	141
LIEKSAN AMMATTIKOULU	1079-09	322	LYBECKERIN KOTITEOLLISUUSKOULU	1810-45	340
LIEKSAN KANSALAI SOPISTO	2155-53	192	*LÄNSI-KARJ.KIERT.KOTITEOLL.K.	1805-83	340
LIEKSAN KAUPPAOPPILAITOS	1241-69	511	LÄNSI-POHJAN AMMATTIKOULU	1082-04	322
LIEKSAN LUKIO	0425-10	162	LÄNSI-POHJAN AMM.KURSSIKESKUS	1615-26	751
*LIEKSAN YHTEISLYSEÖ	0425-10	361	LÄNSI-SUOMEN KANSANOPISTO	1663-27	191
LIEVESTUOREEN KANSALAI SOPISTO	2188-13	192	LÄRKKULLA-STIFTELS.FOLKAKADEMI	1664-00	191
LIEVESTUOREEN YHTEISKOULU	0426-50	161	*LÄROVERK.FÖR GOSSAR O.FLICKOR	0402-25	161
LIHATEOLLISUUSOPISTO	1185-18	339	LÖNNSTRÖM-YHTIÖITT.KONEPAJAK.	1123-13	331
LIMINGAN EMÄNTÄKOULU	1371-46	744			
LIMINGAN KANSANOPISTO	1660-87	191	MAANINGAN KESKIKOULU	0020-50	154
LIMINGAN SEUDUN MUSIIKKIOPISTO	1990-96	713	*MAASEUDUN AMMATILL.KOULUKESKUS	1811-28	340
LIMINGAN YHTEISKOULU	0427-83	161	MAATALOUSNORMAALIKOULU	1477-31	211
LIVNAJÖEN YHTEISKOULU	0109-05	161	MAINOSGRAAFIKKOJEN KOULU	1715-90	711
LINNAN LUKIO	2146-63	192	*MALMIN KAUPALL. KESKIKOULU	0501-09	163
LIPERIN AMMATTIKOULU	0252-67	162	MALMIN KAUPPAOPISTO	1245-99	511
LIPERIN KANSALAI SOPISTO	1173-87	333	MALMIN YHTEISKOULU	0501-09	161
LIPERIN YHTEISKOULU	2156-37	192	MALMINPÄÄN KESKIKOULU	0056-65	163
LME-AMMATTIKOULU	0428-66	161	MANNERHEIMINTIEN YHTEISKOULU	0502-99	161
LJ-JJAN AMMATTIKOULU	1191-69	331	*MANNERHEIMLIITON LASTENHOIT.K.	1328-57	620
LOHJAN KALKKITEHDAS,KONEPAJAK.	1080-48	322	MANSIKKA-AHON YHTEISKOULU	0448-05	163
LOHJAN KAUPPAOPPILAITOS	1155-55	331	MARKKINOINTI-INSTITUUTTI	1426-58	520
LOHJAN MUSIIKKIOPISTO	1242-43	511	MARTINLAAKSON YHTEISKOULU	0059-05	163
LOHJAN MUSIIKKIOPISTO	1965-89	713			
LOHJAN TYÖVÄENOPISTO	2032-60	192			
LJHJAN YHTEISKOULU	0054-67	163			

YHDISTETTY -70

LAKANNUT -73

YHDISTETTY -72

NIMENMUUTOS -65

NIMENMUUTOS -72

NIMENMUUTOS -65

NIMENMUUTOS -67

YHD.-73 ENT.0433-28





NIMI	NUMERO	TYYPPI	NIMENMUUTOS	NIMI	NUMERO	TYYPPI	NIMENMUUTOS
*PALTAMON YHTEISLYSEO	0635-16	361	NIMENMUUTOS -73	PIELAVEDEN YHTEISLUKIO	0643-24	162	
PANSION YHTEISKOULU	0636-49	161		*PIELISENSUUN YHTEISLYSEO	0194-50	154	NIMENMUUTOS -62
PANSSARIKOULU	1853-84	721		PIELISJOEN YHTEISKOULU	0667-33	161	
*PARAISTEN SUOM. TYÖVÄENOPISTO	2077-41	192		PIELISJÄRVEN KR. KANSANOPISTO	1670-51	191	
*PARAISTEN SUOMAL. KESKIKOULU	0664-73	163	LAKANNUT -73	*PIELISJÄRVEN YHTEISLYSEO	0644-07	361	NIMENMUUTOS -73
PARGAS SV. ARBETARINSTITUT	2091-50	192		*PIENVILJELYNEUVOJAOPISTO	1456-77	211	NIMENMUUTOS -66
PARGAS SVENSKA SAMGYMNASIUM	0637-89	162		PIETARSAAREN KAUPPAOPPILAITOS	1251-33	511	
*PARGAS SVENSKA SAMSOKLA	0637-89	361	NIMENMUUTOS -73	PIETARSAAREN LUKIO	0645-97	162	
PARIKKALAN MAATALOUSOPPILAITOS	1485-07	211		PIETARSAAREN TYÖVÄENOPISTO	2213-61	192	
PARIKKALAN YHTEISLYSEO	0638-62	152		*PIETARSAAREN YHTEISLYSEO	0645-97	361	NIMENMUUTOS -73
PARKANON KANSALAI SOPISTO	2078-81	192		PIHTIPUTAAN KANSALAI SOPISTO	2189-38	192	
PARKANON KUNNALL. KESKIKOULU	0244-50	141		*PIHTIPUTAAN KUNNALL. KESKIKOULU	0331-62	141	LAKANNUT -73
PARKANON MUSIIKKIOPISTO	1992-52	713		PIHTIPUTAAN LUKIO	0668-81	162	
*PARKANON YHTEISKOULU	0639-46	161	NIMENMUUTOS -70	PIIKKIÖN KUNNALL. KESKIKOULU	0332-87	141	
PARKANON YHTEISLUKIO	0639-46	162		PIIPPOLAN KOTITEOLLISUUSKOULU	1817-14	340	
PAROLAV SEUD. KANSALAI SOPISTO	2110-57	192		PIONEERIKOULU	1857-07	839	
PAROLAN YHTEISKOULU	0665-35	161		PIRKANMAAN AMMATTIKOULU	1088-40	322	
PARTAHARJUN OPISTO	1668-30	191		PIRKANMAAN SAIR. HOITO-OPPIL.	1312-97	610	
PATENIENEN YHTEISKOULU	0674-26	161		PIRKANMAAN YHTEISKOULU	0646-70	161	
*PEDERSÖRENEJD. KOMM. FÖRSÖKSM. SK	0245-34	141	LAKANNUT -71	PIRKKALAN KANSALAI SOPISTO	2111-31	192	
PEIPOHJAN AMMATTIKOULU	1086-34	322		PIRKKALAN YHTEISLUKIO	0400-68	162	
*PELKOSENTEIEMEN KUNN. KESKIKOULU	0246-17	141	LAKANNUT -72	*PIRTTIKOSKEN KUNN. KESKIKOULU	0353-08	141	LAKANNUT -72
PELLON KANSALAI SOPISTO	2264-02	192		*PITKÄRÄNNAN KESKIKOULU	0308-53	154	NIMENMUUTOS -44
PELLON LUKIO	0640-84	162		POHJ.-KARJALAN AMM. KURSIIKESK.	1603-95	751	
*PELLON YHTEISKOULU	0640-84	161	NIMENMUUTOS -72	POHJ.-SUOMEN TEOLLISUUSOPISTO	1201-75	339	
PELTOLAN YHTEISKOULU	0398-05	163		POHJ.-HELSINGIN MUSIIKKIOPISTO	1969-02	713	
PELTOSALMEN KOTITALOUSKOULU	1383-83	743		POHJ.-HÄMEEN EMÄNTÄKOULU	1417-67	744	
PELTOSALMEN MAATALOUSOPPIL.	1486-97	211		*POHJ.-HÄMEEN KARJANHOITOKOULU	1463-45	211	NIMENMUUTOS -54
PERHON KUNNALL. KESKIKOULU	0247-57	141		*POHJ.-HÄMEEN MAATALOUSOPPIL.	1487-70	211	LAKANNUT -71
PERHONJOKILAAKSON KANSALAI SOPISTO	2212-88	192		*POHJ.-KARJALAN KARJATALOUSKOULU	1488-53	211	LAKANNUT -71
*PERKJÄRVEN NAISKOTITEOLL. KOULU	1789-26	340	NIMENMUUTOS -45	POHJ.-KARJALAN KARJANHOITOKOULU	1449-44	211	
PERNIÖN KANSALAI SOPISTO	2079-64	192		POHJ.-KARJALAN KESKUSAMM. KOULU	1035-93	321	
PERNIÖN KUNN. KESKIKOULU	0440-52	141		POHJ.-KARJALAN MIESKOTITEOLL. K.	1838-43	340	
PERNIÖN LUKIO	0641-67	162		*POHJ.-KÄUSAMON KUNN. KESKIKOULU	0225-95	141	LAKANNUT -72
*PERNIÖN YHTEISKOULU	0641-67	161	NIMENMUUTOS -71	POHJ.-POHJANMAAN MAATALOUSOPPIL	1489-37	211	
*PERTUNMAAN KUNNALL. KESKIKOULU	0248-80	141	LAKANNUT -73	POHJ.-POHJANMAAN KESKUSAMM. K.	1036-76	321	
*PERÄPOHJOLAN KIERT. MIESKOTIT. K	1835-38	340	YHDISETTY -68	POHJ.-PÄIJÄNTEEN KANSALAI SOPISTO	2190-35	192	
*PERÄPOHJOLAN KIERT. NAISKOTIT. K	1826-05	340	YHDISETTY -70	POHJ.-SATAKUNNAN AMMATTIKOULU	1090-12	322	
PERÄPOHJOLAN OPISTO	1669-13	191		POHJ.-SATAKUNNAN KANSANOPISTO	1672-18	191	
PERÄSEINÄJOEN KESKIKOULU	0021-34	154		POHJ.-SATAKUNNAN KAUPPAOPPIL.	1252-16	511	
PETÄJÄVEDEN KOTITEOLL. KOULU	1816-31	340		POHJ.-SAVON KARJATALOUSKOULU	1490-75	211	
PETÄJÄVEDEN YHTEISKOULU	0664-51	161		POHJAN TYÖVÄENOPISTO	2035-42	192	
PIEKSAMÄEN AMMATTIKOULU	1087-17	322		POHJANMAAN YRITTÄJÄOPISTO	1292-00	520	
PIEKSAMÄEN KAUP. KESKIKOULU	0108-22	163		POHJOIS-HAAGAN YHTEISKOULU	0647-53	161	
PIEKSAMÄEN KAUPPAOPPILAITOS	1250-59	511		POHJOIS-HELSINGIN YHTEISKOULU	0648-37	161	
*PIEKSAMÄEN MLKN-JÄPPILÄN K. KK.	0249-63	141	NIMENMUUTOS -70	POHJOIS-KARJALAN OPISTO	1671-35	191	
PIEKSAMÄEN TYÖVÄENOPISTO	2149-03	192		POHJOIS-KARJALAN EMÄNTÄKOULU	1372-29	744	
PIEKSAMÄEN YHTEISLYSEO	0642-41	152		POHJOIS-KYMEN MUSIIKKIOPISTO	1970-41	713	
PIELAVEDEN KANSALAI SOPISTO	2171-79	192		POHJOIS-LAPIN AMMATTIKOULU	1089-80	322	
PIELAVEDEN KUNNALL. KESKIKOULU	0250-69	141					

NIMI	NUMERO	TYYPPI	NIMI	NUMERO	TYYPPI
POHJOIS-SAVON AMMATTIOPIILAIT.	1091-52	322	*PUDASJÄRVEN KUNNALL.KESKIKOULU	0337-90	141 LAKANNUT -72
POHJOIS-SAVON KANSANOPISTO	1673-33	191	PUDASJÄRVEN LUKIO	0658-00	162
POHJOIS-SAVON METSÄKOULU	1546-61	224	*PUDASJÄRVEN UUSI KUNN. KESKIK.	0336-00	141 NIMENMUUTOS -70
PJHJOIS-TAPIOLAN YHTEISKOULU	0649-10	161	*PUHELIN-JA RADIOALAN AMM.KOULU	1170-31	333 NIMENMUUTOS -59
PJHJOLAN OPISTO	1674-81	191	PUKINMÄEN YHTEISKOULU	0110-44	163
PJJO ARBETARINSTITUUT	2052-40	192	PULKKILAN LUKIO	0663-78	162
POKKITÖRMÄN YHTEISLYSEO	0598-37	152	*PULKKILAN-PIIPP.-PYHÄNNÄN K.KK	0338-73	141 LAKANNUT -73
POLIISIN KURSSIKESKUS	1710-87	723	PUNKAHARJUN KUNN. KESKIKOULU	0111-27	141
POLIISIOPISTO	1723-41	723	PUNKALAITUMEN YHTEISKOULU	0659-90	161
POLTIINAHOVON YHTEISKOULU	0650-57	161	PUOLALAN YHTEISLYSEO	0660-22	152
POLVIJÄRVEN KANSALAIOSPISTO	2158-43	192	PUOLANGAN KANSALAIOSPISTO	2250-08	192
POLVIJÄRVEN KUNNALL.KESKIKOULU	0333-60	141	*PUOLANGAN KUNNALL.KESKIKOULU	0339-56	141 LAKANNUT -73
POMARKUN YHTEISKOULU	0651-31	161	PUOLANGAN LUKIO	0673-43	162
PORIN AMMATILL.KURSSIKESKUS	1612-86	751	PUOLIMATKAN YHTEISKOULU	0669-64	161
PORIN DIAKONIAOPISTO	1314-53	610	PUOTINHARJUN YHTEISKOULU	0670-46	161
PORIN KAUPPAOPPILAITOS	1253-56	511	PURUVEDEN KANSALAIOSPISTO	2159-83	192
*PORIN KONEPAJAN AMMATTIKOULU	1128-26	331	PUSULAN-SOMERNIEMEN KUNN. KK.	0340-95	141
*PORIN KUNNALL.KESKIKOULU	0334-44	141	PUTAAN LUKIO	0829-38	162
PORIN LYSEO	0652-14	152	*PUUMALAN KUNNALL.KESKIKOULU	0341-78	141 LAKANNUT -72
PORIN MUSIIKKIOPISTO	1971-24	713	PYHÄJÖEN-MERIJÄRVEN KUNN. KK.	0342-51	141
*PORIN OMPELU-JA TALOUSAMM.K.	1052-91	323	PYHÄJÄRVEN LUKIO	0661-05	162
PORIN PUUVILLA OY:N AMMATTIK.	1129-09	331	PYHÄJÄRVEN OL.KANSALAIOSPISTO	2251-98	192
PORIN SAIR.HOITO-OPPILAITOS	1315-37	610	*PYHÄJÄRVEN OL.YHTEISKOULU	0661-05	361 NIMENMUUTOS -73
PORIN SUOMAL.YHTEISLYSEO	0653-47	161	PYHÄSELÄN YHTEISLYSEO	0010-86	152
PORIN TALOUSKOJLU	1400-17	742	*PYLÖNMAEN KUNNALL.KESKIKOULU	0343-35	141 LAKANNUT -73
*PORIN TALOUSKOULU	1396-39	742	PYYNIN YHTEISLYSEO	0816-82	152
PORIN TEKNILLINEN OPPILAITOS	1015-48	310	PÄIJÄT-HÄMEEN AMMATTIKOULU	1198-39	322
PORIN TEKNINEN AMMATTIKOULU	1051-01	323	PÄIVÖLÄN KANSANOPISTO	1676-48	191
PORIN TELJÄN AMMATTIKOULU	1052-91	323	PÄIVÖLÄN MAATALOUSOPPILAITOS	1491-58	211
PORIN TYÖTÖLYSEO	0654-87	152	*PÄLKÄNEEN KUNN. KESKIKOULU	0441-36	141 LAKANNUT -73
PORIN TYÖVÄENOPISTO	2080-53	192	PÄLKÄNEEN SEUDUN KANSALAIOSPISTO	2112-14	192
PORIKKALAN YHTEISKOULU	0666-18	161	PÄLKÄNEEN SEUDUN LUKIO	0662-95	162
PORRASSALMEN YHTEISLYSEO	0655-60	161	*PÄLKÄNEEN SEUDUN YHTEISKOULU	0662-95	161 NIMENMUUTOS -71
PORTAANPÄIN KR.KANSANOPISTO	1675-64	191			
PORVOON KANSALAIOSPISTO	2036-25	192			
PORVOON KAUPPAOPPILAITOS	1254-89	511			
*PORVOON KESKIKOULU	0109-05	361			
PORVOON MATKAILUOPISTO	1422-29	746			
*PORVOON NAISOP.JA TYTTÖLUKIO	0656-44	162	RAAHEN AMMATTIKOULU	1093-68	322
PORVOON RAV.-ALAN OPPILAITOS	0656-44	746	RAAHEN MUSIIKKIOPISTO	1972-07	713
PORVOON SEUDUN AMMATTIKOULU	1092-85	322	RAAHEN PORVARI- JA KAUPPAKOULU	1255-62	511
PORVOON YHTEISLYSEO	0657-27	152	*RAAHEN SEMINAARI	2008-78	822 LAKANNUT -71
PJSION KANSALAIOSPISTO	2265-92	192	RAAHEN TIETOKONEALAN OPPIL.	1189-48	310
*POSION KUNNALL.KESKIKOULU	0335-27	141	RAAHEN TYÖVÄENOPISTO	2252-71	192
POSION LUKIO	0671-86	162	RAAHEN YHTEISLYSEO	0713-78	152
POSTI- JA TELEOPISTO	1578-47	450	RAISION AMMATILL.KURSSIKESKUS	1613-69	751
PRIV. SV. SAMSKOLAN I VARKAUS	0131-72	163	RAISION AMMATTIKOULU	1094-42	322
*PRIV.SV.FLICKSKOLAN I BORGA	0769-22	163	RAISION KAUPPAOPPILAITOS	1256-46	511
*PRIV.SVENSKA SAMSKOLAN I KASKÖ	0130-99	163	RAISION LUKIO	0714-51	162
PUDASJÄRVEN KANSALAIOSPISTO	2249-77	192	RAISION TYÖVÄENOPISTO	2081-86	192
			*RAISION YHTEISKOULU	0714-51	161 NIMENMUUTOS -72

NIMI	NUMERO	TYYPPI	NIMI	NUMERO	TYYPPI
*RAJA-KARJALAN KANSANOPISTO	1637-38	191	RIIHIMÄEN SEUDUN AMMATTIKOULU	1096-08	322
RAJAMÄEN METSÄTYÖNJOHTAJAKOULU	1538-53	223	RIIHIMÄEN TALOUSKOULU	1401-65	742
RAJAMÄEN YHTEISKOULU	0715-35	161	RIIHIMÄEN TEKNILL.OPIILAITOS	1017-04	310
RAKENNUSTEKNIKAN OPISTO	1195-99	339	*RIIHIMÄEN TYTTÖLYSEO	0725-09	152
RANNIKOTYKISTÖKOULU	1855-41	839	RIIHIMÄEN YHTEISLYSEO	0724-26	152
RANTASALMEN KUNNALL.KESKIKOULU	0344-18	141	RIIHIMÄEN YHTEISKOULU	0736-63	161
RANTASALMEN LUKIO	0716-18	162	RIISTAVEDEN KUNN. KESKIKOULU	0113-90	141
RAVITAVITIKAN YHTEISKOULU	0717-41	161	RINNEKOTI-SÄÄT.VAJAAMIEL.KOULU	1336-65	630
*RAVITAVITIKAN YHTEISKOULU	0717-41	161	RISTIINAN KUNN. KESKIKOULU	0459-68	141
RAUAN KANSALAI SOPISTO	2266-75	192	RISTIINAN LUKIO	0737-47	162
*RAUAN KUNNALL.KESKIKOULU	0345-58	141	*RISTIINAN YHTEISKOULU	0737-47	361
RAUAN LUKIO	0735-80	162	*RISTIJARVEN KUNNALL.KESKIKOULU	0349-21	141
RATEKO AMMATTIKURSSIKOULU	1154-15	331	ROIHUVUOREN YHTEISKOULU	0726-99	161
RAJDASKYLÄN KESKIK. JA LUKIO	0718-81	161	ROSENLEWIN AMMATTIKOULU	1128-26	331
RAUDASKYLÄN KRISTILL.OPISTO	1677-21	191	ROUKON YHTEISKOULU	0732-34	161
RAUHALLAN LUKIO	0644-07	162	ROVANIEMEN AMM.KURSSIKESKUS	1614-43	751
RAJMA REPOLAN KONEPAJAKOULU	1130-48	331	ROVANIEMEN AMMATTIKOULU	1097-98	322
RAUMAN AMMATTIKOULU	1095-25	322	ROVANIEMEN AMMATTIOPPILASKOULU	1181-95	334
RAJMAN KANSALAI SOPISTO	2082-69	192	ROVANIEMEN HOT.-JA RAVINTOLAK.	1415-51	746
RAUMAN KAUPPAOPPILAITOS	1257-29	511	ROVANIEMEN KANSALAI SOPISTO	2267-58	192
*RAJMAN LYSEO	0719-64	152	ROVANIEMEN KAUPPAOPPILAITOS	1259-92	511
RAJMAN MERENKULKUOPISTO	1567-99	411	ROVANIEMEN KOTITEOLLISUUSKOULU	1818-39	340
RAJMAN MERIMIESAMMATTIKOULU	1571-77	412	ROVANIEMEN KOTITALOUSOPISTO	1357-93	741
RAJMAN MLKN KUNNALL.KESKIKOULU	0346-81	141	ROVANIEMEN MAATALOUSOPPILAITOS	1492-32	211
RAJMAN MUSIIKKIOPISTO	1973-97	713	ROVANIEMEN METSÄOPISTO	1534-24	221
RAJMAN SEMINAARI	1749-33	822	ROVANIEMEN TEKNILLINEN KOULU	1018-94	310
RAJMAN TEKNILLINEN KOULU	1016-21	310	*ROVANIEMEN YHTEISKOULU	0727-72	161
*RAJMAN TYTTÖLYSEO	0720-53	152	*ROVANIEMEN YHTEISLYSEO	0728-55	152
RAUMAN YHTEISKOULU	0721-86	161	*ROVANIEMEN YL. AMMATTIKOULU	1181-95	323
RAUMAN YHTEISLYSEO	0719-64	152	RUDDOLF STEINER-KOULU	0729-39	161
RAUMANHEREN YHTEISLYSEO	0720-53	152	RUNNIN EMÄNTÄKOULU	1373-02	744
RAJNISTULAN YHTEISLYSEO	0722-69	152	RUOKOLAHDEN KANSALAI SOPISTO	2277-23	192
RAUTALAMMIN KUNN.KESKIKOULU	0453-72	141	RUOTSINSALMEN YHTEISLYSE	0291-78	152
RAUTALAMMIN YHTEISLUKIO	0723-43	162	RUUVEDEN OPISTO	2114-87	192
*RAUTALAMMIN YHTEISKOULU	0723-43	161	RUUVEDEN YHTEISKOULU	0730-77	161
RAUTARUUKIN KONEPAJAKOULU	1132-04	331	RUUKIN LUKIO	0731-50	162
RAUTARUUKKI OY:N OTANMÄEN AK.	1131-21	331	*RUUKIN YHTEISKOULU	0731-50	161
RAUTATIIOPISTO	1577-63	430	RÄISÄLÄN KANSANOPISTO	1679-94	191
RAJTAVARAAN KANSALAI SOPISTO	2172-52	192	*RÄÄKKYLÄN KUNNALL.KESKIKOULU	0354-98	141
*RAJTAVARAAN KUNNALL.KESKIKOULU	0347-64	141	SAAMELAISTEN KR.KANSANOPISTO	1680-26	191
*REALLÄROVERKET I JAKOBSTAD	0191-04	361	SAAREN KESKIKOULU	0022-17	154
REISJÄRVEN KRISTILL.OPISTO	1678-04	191	*SAAREN KOTITEOLLISUUSKOULU	1819-87	340
REISJÄRVEN KUNNALL.KESKIKOULU	0348-48	141	SAARIJÄRVEN KANSALAI SOPISTO	2191-18	192
REITKALLIN PUUTARHURIKOULU	1516-42	213	SAARIJÄRVEN LUKIO	0751-48	162
REKOLAN YHTEISKOULU	0399-95	163	SAARIJÄRVEN METSÄKOULU	1547-45	224
REPOSAAREN YHTEISKOULU	0112-00	163	*SAARIJÄRVEN YHTEISKOULU	0751-48	361
RIIHIMÄEN AMMATTIOPPILASKOULU	1180-05	334	SAAMELAISTEN KR.KANSANOPISTO	1680-26	191
RIIHIMÄEN KANSALAI SOPISTO	2113-62	192	SAAREN KESKIKOULU	0022-17	154
RIIHIMÄEN KAUPPAOPPILAITOS	1258-02	511	*SAAREN KOTITEOLLISUUSKOULU	1819-87	340
RIIHIMÄEN MUSIIKKIOPISTO	1974-70	713	SAARIJÄRVEN KANSALAI SOPISTO	2191-18	192
			SAARIJÄRVEN LUKIO	0751-48	162
			SAARIJÄRVEN METSÄKOULU	1547-45	224
			*SAARIJÄRVEN YHTEISKOULU	0751-48	361

NIMI	NUMERO	TYYPPI	NIMI	NUMERO	TYYPPI
*SAHATEOLLISUUSKOULU	1536-97	222	SEINÄJOEN ILTAOPPIKOULU	0027-20	155
SAIMAAN KANSALAI SOPISTO	2136-99	192	SEINÄJOEN KAUPPAOPPILAITOS	1262-97	511
SAIMAAN YHTEISLYSEO	0752-88	152	*SEINÄJOEN LYSEO	0762-52	152
SAIRALAN EV. KANSANOPISTO	1681-09	191	SEINÄJOEN SAIR. HOITO-OPPILAIT.	1318-83	610
SAKON KONEPAJAKOULU	1133-94	331	SEINÄJOEN SEUDUN YHTEISKOULU	0782-33	161
*SALLAN KUNNALL. KESKIKOULU	0355-71	141	SEINÄJOEN TALOUSKOULU	1402-80	742
SALLAN LUKIO	0785-48	162	SEINÄJOEN TEKNILLINEN KOULU	1019-77	310
*SALMIN KESKIKOULU	0764-19	154	*SEINÄJOEN TYTTÖLYSEO	0763-36	152
SALOISTEN YHTEISLYSEO	0753-61	152	SEINÄJOEN TYÖVÄENOPISTO	2214-45	192
SALON AMMATTIKOULU	1098-71	322	SELKOLAN METSÄKOULU	1549-01	224
SALON KANSALAI SOPISTO	2083-43	192	SEPPÄLÄN KOTTITALOUSKOULU	1384-66	743
SALON KAUPPAOPPILAITOS	1260-24	511	SEPPÄLÄN MAATALOUSOPPILAITOS	1495-88	211
SALON KOTITEOLLISUUSKOULU	1820-19	340	SERLACHIUS OY:N AMMATTIKOULU	1135-50	331
SALON SAIRAANHOITO-OPPILAITOS	1316-10	610	SIBBO SV. MEDBORGARINSTITUT	2053-23	192
SALON SEUDUN EV. KANSANOPISTO	1682-99	191	SIBELIUS-AKATEMIA	1742-63	853
SALON SEUDUN MAANVILJELYSKOULU	1493-15	211	SIEVIN KUNNALL. KESKIKOULU	0357-38	141
SALON SEUDUN MUSIIKKIOPISTO	1975-53	713	SIIKAISTEN KUNNALL. KESKIKOULU	0358-11	141
SALON YHTEISKOULU	0754-45	161	SIIKAISTEN MAATALOUSOPPILAITOS	1496-61	211
SALON YHTEISLYSEO	0755-28	152	SIIKAJOEN KUNNALL. KESKIKOULU	0359-44	141
SALPAUSSELÄN YHTEISKOULU	0756-01	161	SIIKASALMEN KOTTITALOUSKOULU	1385-40	743
SAMON YHTEISLYSEO	0757-91	152	SIIKASALMEN MAATALOUSOPPIL.	1497-45	211
SAYOMA OY:N AMMATTIKOULU	1134-77	331	SIIILIN KUNNALL. KESKIKOULU	0249-63	141
SANTALAN KRISTILL. KANSANOPISTO	1683-72	191	SIIILINJÄRVEN AMM. KURSSEKESKUS	1602-05	751
SATAKUNNAN KARJATALOUSKOULU	1494-30	211	SIIILINJÄRVEN KANSALAI SOPISTO	2173-36	192
*SATAKUNNAN KIERT. KOTITEOLL. K.	1809-06	340	SIIILINJÄRVEN YHTEISLYSEO	0764-19	152
SATAKUNNAN METSÄKOULU	1548-28	224	SIIPIKARJANHOITOKOULU	1498-28	211
SAJON YHTEISKOULU	0114-73	163	*SYMON YHTEISLYSEO	0789-77	152
SAVILAHDEN YHTEISLYSEO	0507-52	152	SIMON YHTEISLUKIO	0789-77	162
*SAVITAIPALEEN KUNN. KESKIKOULU	0442-19	141	SIMON-KUIVANIEMEN KANSALAI SOP.	2268-32	192
*SAVITAIPALEEN YHTEISKOULU	0758-74	161	SIMONKYLÄN YHTEISKOULU	0783-81	161
SAVITAIPALEEN YHTEISLUKIO	0758-74	162	SIMPELEEN YHTEISKOULU	0115-56	163
SAVONLINNAN AMMATTIKOULU	1099-54	322	SIPPOON SUOM. KANSALAI SOPISTO	2037-08	192
SAVONLINNAN AMM. KURSSEKESKUS	1601-22	751	SIPPOLAN KUNNALL. KESKIKOULU	0360-33	141
SAVONLINNAN KAUPPAOPPILAITOS	1261-07	511	SIPPOLAN OPISTO	2137-72	192
SAVONLINNAN KIELI-INSTITUUTTI	1734-55	841	SIROLA-OPISTO	1684-55	191
SAVONLINNAN KOTITEOLL. KOULU	1821-42	340	SISÄ-AHETYSOPISTO	2174-19	192
*SAVONLINNAN LYSEO	0759-57	152	SISÄ-AHETYSOPISTO	1704-36	191
SAVONLINNAN MUSIIKKIOPISTO	1976-37	713	SISÄ-AHETYSSEUR. DIAKONISSAOP.	1319-66	610
SAVONLINNAN SAIR. HOITO-OPPIL.	1317-50	610	SISÄ-AHETYSSEURAN OPISTO	1685-39	191
*SAVONLINNAN SEMINAARI	1917-88	822	*SMÅSKOLLÄRARSEM. I VASA	2009-51	822
SAVONLINNAN TAIDELUKIO	0787-04	162	SODANKYLÄN KANSALAI SOPISTO	2269-15	192
SAVONLINNAN TYTTÖLYSEO	0760-96	152	*SODANKYLÄN KUNNALL. KESKIKOULU	0361-16	141
SAVONLINNAN YHTEISKOULU	0761-79	161	SODANKYLÄN LUKIO	0765-34	162
SAVONLINNAN YHTEISLYSEO	0759-57	152	*SOTNIN KUNNALL. KESKIKOULU	0362-56	141
SAVONNIEMEN YHTEISLYSEO	0760-96	152	SOLF MUSIKSKOLA	1977-10	713
*SAVUKOSKEN KUNNALL. KESKIKOULU	0356-54	141	SOLVALLA IDROTTSINSTITUT	1728-04	731
SEIMELÄN KOTITEOLLISUUSKOULU	1822-82	340	SOMERON KANSALAI SOPISTO	2115-60	192
SEINÄJOEN YHTEISLYSEO	0763-36	152	SOMERON LUKIO	0766-82	162
SEINÄJOEN AMMATTIKOULU	1100-28	322	*SOMERON YHTEISKOULU	0766-82	161
SEINÄJOEN AMMATTIL. KURSSEKESK.	1594-62	751	SOMERON-KIIKALAN KUNN. KESKIK.	0363-89	141

NIMENMUUTOS -64  
 LAKANNUT -72  
 NIMENMUUTOS -40  
 LAKANNUT -73  
 NIMENMUUTOS -71  
 NIMENMUUTOS -72  
 ENT. 1750-70  
 NIMENMUUTOS -72  
 LAKANNUT -72  
 NIMENMUUTOS -68



NIMI	NUMERO	TYYPPI	NIMI	NUMERO	TYYPPI
TAIDETEOLLINEN KORKEAKOULU	1741-80	851	TENALA-BROMARFS MEDRORGARINST.	2054-06	192
*TAIDETEOLLINEN OPPILAITOS	1741-80	261	TEOLLISUUSVARTIJAKOULU	1725-64	723
*TAINIONKOSKEN AMMATTIOPIIL.	1068-51	331	*TERIJOEN YHTEISLYSEO	0259-37	152
TAINIONKOSKEN YHTEISKOULU	0846-37	161	TERJÄRV HEMSLÖJDSKOLA	1825-22	340
*TAISTELUKOULU	1720-51	721	TERVAKOSKEN KANSALAIOSIPISTO	2117-27	192
TAISTELUKOULU	1865-15	839	TERVAKOSKEN YHTEISKOULU	0823-00	161
TAIVALKOSKEN KANSALAIOSIPISTO	2254-38	192	TERVOLAN KANSALAIOSIPISTO	2270-53	192
*TAIVALKOSKEN KUNN. KESKIKOULU	0366-29	141	TERVOLAN KOTITEOLLISUUSKOULU	1826-05	340
TAIVALKOSKEN LUKIO	0850-89	162	*TERVOLAN KUNNALL. KESKIKOULU	0368-92	141
TAIVALKOSKEN METSÄKONEKOULU	1557-18	226	TERVOLAN LUKIO	0849-42	162
TAIVASSAL-KUSTAVIN KUNN KESKIK	0117-13	141	TERVOLAN MAATALOUSOPPILAITOS	1502-48	211
TAMMELAN KOTITEOLLISUUSKOULU	1824-49	340	*TERVOLAN YHTEISKOULU	0849-42	161
TAMMELAN KUNNALL. KESKIKOULU	0367-02	141	TERVON KUNNALL. KESKIKOULU	0369-75	141
TAMMELAN METSÄTYÖNJOHTAJAKOULU	1539-37	223	TESOMAN KESKIKOULU	0119-86	163
*TAMMERKOSKEN TYTTÖLYSEO	0813-36	154	TEUVAN AMMATILL. KURSSIKESKUS	1596-29	751
TAMMERKOSKEN YHTEISLYSEO	0813-36	152	TEUVAN KANSALAIOSIPISTO	2215-28	192
TAMPELLAN KONEPAJAKOULU	1139-80	331	TEUVAN KUNNALL. KESKIKOULU	0370-07	141
TAMPEREEN AMMATTIKOULU	1053-74	323	TEUVAN YHTEISLUKIO	0824-90	162
TAMPEREEN AMMATILL. KURSSIKESK.	1595-46	751	TIIRISMAAN YHTEISKOULU	0405-71	161
*TAMPEREEN II TYTTÖKOULU	0757-91	154	TIISTENJÖEN YHTEISKOULU	0120-18	163
TAMPEREEN ILTAOPPIKOULU	0814-19	164	TIKKAKOSKEN KANSALAIOSIPISTO	2194-64	192
TAMPEREEN KAUPPAOPPILAITOS	1267-43	511	TIKKAKOSKEN LUKIO	0825-73	162
TAMPEREEN KIELI- INSTITUTEUTTI	1735-39	841	*TIKKAKOSKEN YHTEISKOULU	0825-73	163
TAMPEREEN KLASS. YHTEISLYSEO	0815-42	152	TIKKURILAN AMMATTIKOULU	1054-57	323
TAMPEREEN KODINHOITAJAOPISTO	1498-76	745	TIKKURILAN YHTEISKOULU	0826-56	161
TAMPEREEN LASTENTARHASEMINAARI	1760-45	821	TOHMAJÄRVEN LUKIO	0848-68	162
*TAMPEREEN LYSEO	0816-82	261	*TOHMAJÄRVEN YHTEISLYSEO	0848-68	361
TAMPEREEN MUSIIKKIOPISTO	1931-31	713	TOHMAJÄRVEN-VÄRTTILÄN OPISTO	2160-15	192
TAMPEREEN NÄKY:N MUSIIKKIOPI.	1979-83	713	TOHOLAMMIN KANSALAIOSIPISTO	2216-01	192
TAMPEREEN NORMAALILYSEO	0817-65	151	TOHOLAMMIN KOTITEOLL. KOULU	1827-95	340
TAMPEREEN SAIRAANHOITO- OPISTO	1320-63	610	TOHOLAMMIN YHTEISKOULU	0847-85	161
*TAMPEREEN SEUDUN AMMATTIKOULU	1088-40	322	TOIJALAN KANSALAIOSIPISTO	2118-00	192
TAMPEREEN TALOUSKOULU	1403-63	742	TOIJALAN YHTEISLYSEO	0827-30	152
TAMPEREEN TEKN. KORKEAKOULU	1915-15	810	TOIMFLAN VAPAAOPISTO	2038-98	192
TAMPEREEN TEKNILL. OPPILAITOS	1020-09	310	*TOIVONLINNAN KRIST. OPISTO	0828-13	161
*TAMPEREEN TOINEN LYSEO	0820-60	152	*TOIVONLINNAN LÄHETYSOPISTO	0828-13	163
*TAMPEREEN TYTTÖLYSEO	0818-49	261	TOIVONLINNAN YHTEISKOULU	0828-13	161
*TAMPEREEN TYTTÖKOULU	0813-36	261	TOLKIS ARBETARINSTITUT	2055-96	192
TAMPEREEN YVÄÄNJOPISTO	2116-44	192	TOPPILAN YHTEISKOULU	0852-46	161
TAMPEREEN YHTEISKOULU	0819-22	161	TORKKELIN YHTEISLYSEO	0296-81	152
TAMPEREEN YHTEISLYSEO	0820-60	152	TORNION KANSALAIOSIPISTO	2271-37	192
TAMPEREEN YLIOPISTO	1905-41	810	*TORNION KOTITEOLLISUUSKOULU	1828-78	340
TAPIOLAN EMÄNTÄKOULU	1378-15	744	*TORNION SEMINAARI	2011-73	822
TAPIOLAN YHTEISKOULU	0821-44	161	*TORNION YHTEISLYSEO	0830-35	152
TARVAALAN MAATALOUSOPPILAITOS	1501-64	211	TORNIONLAAKSON KAUPPAOPPILAIT.	1268-83	511
TEHTAANPUJISTON YHTEISKOULU	0822-27	161	*TORNIONSEUDUN YHTEISKOULU	0829-38	161
TEKNIKON YHTEISKOULU	0118-61	163	TOUTKILAN KANSALAIOSIPISTO	2138-55	192
TEKNILLINEN KORKEAKOULU	1907-07	810	*TUB. LIITON OULUN AMMATTIOPIIL.	1174-60	333
TEKNISKA LÄROVERKET I H: FORS	1021-99	310	TUIRAN YHTEISKOULU	0831-18	161
TEKNISKA SKOLAN I H: FORS	1022-72	310	TULLIKOULU	1724-81	723

NIMI	NUMERO	TYYPPI	NIMI	NUMERO	TYYPPI
TUOMARNIEMEN METSÄOPISTO	1535-07	221	TKV-OPISTO	1705-19	191
*TUJRLAN MAANVILJELYSKOULU	1503-21	211	TYKISTÖKOULU	1854-67	839
TJRENGIN YHTEISKOULU	0832-41	161	TYRNÄVÄN KUNNALL. KESKIKOULU	0374-37	141
*TURUN AMMATTIOPISTO	1168-19	332	TYRVÄÄN KOTITEOLLISUUSKOULU	1830-90	340
*TJRUN APUHOITAJAKURSSI	1325-01	610	*TYRVÄÄN YHTEISLYSEO	0840-09	261
*TJRJN HAMMASHOITAJAKURSSI	1325-01	610	*TYTTÖNORMAALISLYSEO	0842-72	151
TURUN ILTAOPPIKOULU	0833-81	164	TYÖTÖHÖSEURAN AMM. KURSSIKESKUS	1831-73	751
TURUN KANSANKONSERVATORIO	1980-15	713	TYÖVÄEN AKATEMIA	1692-63	191
TURUN KAUPPAKORKEAKOULU	1911-92	810	TÖLÖ BARNAVÄRDSSKOLA	1331-52	620
TURUN KAUPPAOPISTO	1269-66	511	TÖLÖ SVENSKA SAMSKOLA	0843-55	161
TURUN KAUPUNGIN KAUPPAKOULU	1270-55	511	TÖÖLÖN YHTEISKOULU	0844-39	161
TURUN KIELI-INSTITUUTTI	1736-12	841	TÖÖLÖN YHTEISLYSEO	0845-12	152
TURUN KLASSILLINEN YHTEISLYSEO	0834-64	152			
TURUN KR.OPISTO	1690-32	191			
*TURUN KUNN. KOKEILUKESKIKOULU	0371-97	141	UIMAHARJUN KUNNALL. KESKIKOULU	0142-20	141
*TJRUN KÄHERTÄJÄAMMATTIKOULU	1056-14	332	ULVILAN KANSALAIPOPISTO	2086-99	192
*TJRUN LABORATORIOHOITAJAOPISTO	1325-01	610	*ULVILAN KUNNALL. KESKIKOULU	0375-10	361
TURUN LIIKEAPULAIKOULU	1271-88	511	ULVILAN YHTEISLUKIO	0878-87	162
TURUN LYSÉ	0835-48	152	ULVILAN-KULLAAN KUNN. KESKIK.	0375-10	141
TURUN MAALARIAMMATTIKOULU	1168-19	332	URJALAN KANSALAIPOPISTO	2119-90	192
TJRUN MARTTAYHDIST. TALOUSKOULU	1404-47	742	URJALAN KOTITEOLLISUUSKOULU	1832-56	340
TURUN MERIMIESAMMATTIKOULU	1572-50	412	URJALAN YHTEISKOULU	0875-31	161
TJRUN MUSIIKKIOPISTO	1932-14	713	UTAJÄRVEN KUNNALL. KESKIKOULU	0376-43	141
TJRUN NDRMAALISLYSEO	0836-21	151	UUDENKAUPUNGIN KANSALAIPOPISTO	2087-72	192
TURUN OMPELU-JA TALOUSAMM.K.	1056-14	323	*UUDENKAUPUNGIN KOTITEOLL. KOULU	1833-30	340
*TURUN RÖNTGENHOITAJAOPISTO	1325-01	610	UUDENKAUPUNGIN YHTEISLYSEO	0876-14	152
TURUN SAIRAANHOITO-OPPILAITOS	1325-01	610	*UUDENKAUPUNGIN SEMINAARI	2012-56	822
TJRUN SANDMAIN AMMATTIOPIPI.	1140-12	331	*UUDENKIRKON KANSANOPISTO	1643-89	191
TURUN SUOM. TYÖVÄENOPISTO	2085-09	192	UUDENKYLÄN YHTEISKOULU	0877-21	161
TURUN SUOMAL. YHTEISKOULU	0837-04	161	*UUDENMAAN MAATALOUSOPPILAITOS	1504-04	211
TURUN TAIDEYHD. PIIRUSTUSKOULU	1712-44	711	*UUDENMAAN NAISKOTITEOLL. KOULU	1785-20	340
TURUN TEKNILL. AMMATTIKOULU	1055-31	323	*UURAAAN YHTEISKOULU	0051-52	163
TURUN TEKNILLINEN OPPILAITOS	1023-55	310	*UURAISTEN YHTEISKOULU	0121-74	163
*TJRUN TOIVEN YHTEISLYSEO	0660-22	152	*UUSI YKSIT. YHTEISLYSEO	0007-81	163
TURUN TYTTÖKOULU	0013-26	154			
TURUN TYTTÖLYSEO	0838-94	152	V UNGDOOMSBRINGENS MEDBORGARINST	2219-57	192
*TJRUN TYTTÖOPISTO	0013-26	154	*VA. H:GIN YO-SEMINAARI	2002-82	822
*TURUN UUSI YHTEISKOULU	0311-58	163	*VA. JYVÄSKYLÄN YO-SEMINAARI	2005-22	822
TURUN VA. J. PETTAJAKORKEAKOULU	1746-93	822	VAAJAKOSKEN AMMATTIKOULU	1141-60	331
*TJRUN VAATTURIAMMATTIKOULU	1056-14	332	VAAJAKOSKEN TYÖVÄENOPISTO	2195-48	192
*TURUN YHTEISLYSEO	0836-21	152	VAAJAKOSKEN YHTEISLUKIO	0887-78	162
TJRUN YLIOPISTO	1902-44	810	*VAAJAKOSKEN YHTEISKOULU	0887-78	361
*TUTKAKORJAAMO	1858-97	721	*VAALAN KUNNALL. KESKIKOULU	0377-83	141
TUJPOVAARAN KANSALAIPOPISTO	2161-55	192	VAALAN LUKIO	0888-51	162
TUJPOVAARAN KUNN. KESKIKOULU	0372-70	141	VAALI JALAN VAJAAMIELISH. KOULU	1338-22	630
TUUSNIEMEN KANSALAIPOPISTO	2176-82	192			
*TJJSNIEMEN KUNNALL. KESKIKOULU	0373-53	141			
TJJSNIEMEN LUKIO	0851-62	162			
TJJSULAN KANSANOPISTO	1691-80	191			
TJJSULAN YHTEISKOULU	0839-77	161			

NIMI	NUMERO	TYYPPI	NIMI	NUMERO	TYYPPI
VAASAN AMM.KURSSIKESKUS	1586-54	751	VANTAAN TYÖVÄENOPISTO	2040-03	192
VAASAN AMMATTIKOULU	1057-54	323	VANTAAN YHTEISKOULU	0895-86	161
VAASAN KAUPPAKORKEAKOULU	1913-58	810	VAPAA TAIDEKOULU	1713-27	711
VAASAN KAUPPAOPPILAITOS	1272-61	511	VAPAANIEMEN YHTEISKOULU	0916-40	161
*VAASAN KESKIKOULU	0593-24	163	VARALAN LIIKUNTAOPISTO	1730-26	731
*VAASAN LYSEO	0889-35	261	VARKAUDEN AMM.KURSSIKESKUS	1616-09	751
*VAASAN SAIRAANHOITAJAKOULU	1318-83	610	*VARKAUDEN ILTAKESKIKOULU	0309-37	165
VAASAN TALOUSKJULU	1405-20	742	VARKAUDEN KANSALAI SOPISTO	2177-65	192
VAASAN TEKNILLINEN OPPILAITOS	1024-39	310	VARKAUDEN KAUP.MUSIIKKIKOULU	1984-45	713
*VAASAN TYTTÖLYSEO	0890-73	152	VARKAUDEN KAUP.AMMATTIKOULU	1058-87	323
VAASAN TYÖVÄENPIS TO	2217-91	192	VARKAUDEN KAUPPAOPPILAITOS	1275-01	511
VAASAN YHTEISKOULU	0891-56	161	VARKAUDEN KESKIKOULU	0122-81	163
VAASAN YHTEISLYSEO	0890-73	152	*VARKAUDEN KESKIKOULU	0309-37	163
VAASANPUISTIKON YHTEISLYSEO	0889-35	152	VARKAUDEN KOTITEOLLISUUSKOULU	1833-30	340
*VAASARINTEEN YKSITYISLYSEO	0503-72	161	VARKAUDEN TALOUSKOULU	1406-03	742
VAKKA-SUOMEN AMMATTIKOULU	1103-74	322	VARKAUDEN YHTEISLYSEO	0896-69	152
VAKKA-SUOMEN KAUPPAOPPILAITOS	1273-45	511	*VARPAISJÄRVEN KUNN.KESKIKOULU	0379-40	141
VAKKA-SUOMEN MAATALOUSOPPIL.	1505-94	211	VARS-SUOMEN KARJATALOUSKOULU	1506-77	211
VAKKA-SUOMEN MUSIIKKIOPIS TO	1981-22	713	VARSINAI S-SUOMEN EMÄNTÄKOULU	1379-30	744
VALKEAKOSKEN AMMATTIKOULU	1104-57	322	VARSINAI S-SUOMEN KANSANOPI S TO	1694-20	191
VALKEAKOSKEN MUSIIKKIOPIS TO	1982-88	713	VARTIOKYLÄN YHTEISKOULU	0897-43	161
VALKEAKOSKEN SEUD.KAUPPAOPPIL.	1274-28	511	VASA ARBETARINSTITUT	2230-60	192
VALKEAKOSKEN TEKNILLINEN KOULU	1025-12	310	VASA SJUKVÄRDSLÄROANSTALT	1326-91	610
VALKEAKOSKEN TYÖVÄENOPIS TO	2120-22	192	VASA SVENSKA FLICKLYCEUM	0898-26	152
VALKEAKOSKEN YHTEISKOULU	0892-30	161	VASA SVENSKA LYCEUM	0899-09	152
VALKEALAN KANSALAI SOPIS TO	2139-39	192	VASA SVENSKA SAMS KOLA	0900-89	161
*VALKEALAN KUNNALL.KESKIKOULU	0378-66	141	VASA TEKNISKA LÄROANSTALT	1027-85	310
VALKEALAN OPIS TO	1693-47	191	VEHMAAN KUNNALL.KESKIKOULU	0380-88	141
VALKON KANSALAI SOPIS TO	2039-71	192	*VEHMERSALMEN KUNN.KESKIKOULU	0381-61	141
VALLINKORVAN METSÄKOULU	1551-22	224	VEITSILUODON KANSALAI SOPIS TO	2272-10	192
VALMET H:GIN TELAKAN AMM.OPPIL	1143-68	331	VEITSILUODON TEHTAIDEN AK.	1145-25	331
VALMET JYVÄSKYLÄN TEHT.AK.	1142-85	331	VESANNON KUNN. KESKIKOULU	0443-59	141
VALMET OY LENTOKONE TEHT.AK.	1144-42	331	*VESANNON YHTEISKOULU	0919-96	161
VALTIMON LUKIO	0893-13	162	VESANNON YHTEISLUKIO	0919-96	162
VALTIMON METSÄKONEKOULU	1559-81	226	*VETELIN KOTITEOLLISUUSKOULU	1795-77	340
*VALTIMON YHTEISKOULU	0893-13	361	VETELIN KUNNALL.KESKIKOULU	0382-45	141
*VALTION AMMATTIKOJLUKOTI	1188-64	339	VETELIN YHTEISKOULU	0901-62	161
VALTION ASKARTELUNOHJ.OPIS TO	1731-09	732	VETELIN YHTEISLUKIO	0901-62	162
VALTION HAMMASTEKNIKKOKOULU	1178-90	334	VIENTIKOULUTUSSÄÄTIO	1432-50	599
VALTION ILTAOPPIKOULU	0894-20	155	VIEREMÄN KANSALAI SOPIS TO	2178-49	192
VALTION MAITOTALOUSOPIS TO	1513-52	212	VIEREMÄN KUNNALL.KESKIKOULU	0383-28	141
*VALTION MIESKOTITEOLL.OPIS TO	1754-35	823	VIESTIKOULU	1852-36	839
VALTION PALO-OPIS TO	1722-18	723	VIHANNIN YHTEISKOULU	0918-06	161
*VALTION POLIISIKOULU	1723-41	723	VIHDIN AMMATILL.KURSSIKESKUS	1617-99	751
*VALTION TERVEYDENHUOLTO-OPIS TO	1297-13	610	VIHDIN KANSALAI SOPIS TO	2041-93	192
VAMMALAN AMMATTIKOULU	1105-31	322	VIHDIN YHTEISKOULU	0902-46	161
VAMMALAN LUKIO	0840-09	162	*VIHERLAAKSON KOVINHOITAJAOP.	1409-59	745
VAMMALAN OPIS TO	2088-55	192	VIHERLAAKSON YHTEISKOULU	0903-29	161
*VAMMALAN YHTEISLYSEO	0840-09	152	VII UNGDOMSRINGENS MEDRORGARI.	2228-49	192
VANTAAN MUSIIKKIOPIS TO	1983-61	713	VIIALAN TYÖVÄENOPIS TO	2121-05	192



NIMI	NUMERO	TYYPPI	NIMI	NUMERO	TYYPPI
YLVIESKAN KANSALAI SOPISTO	2255-11	192	ÄÄNEKOSKEN AMMATTIKOULU	1112-65	322
YLVIESKAN SEUDUN MUSIIKKIOP.	1986-01	713	ÄÄNEKOSKEN KANSALAI SOPISTO	2197-04	192
YLVIESKAN YHTEISKOULU	0947-43	161	ÄÄNEKOSKEN KAUPPAKOULU	1278-57	511
YLÄ-KAINUUN KANSALAI SOPISTO	2256-44	192	ÄÄNEKOSKEN KOTITEOLLISUUSKOULU	1836-86	340
YLÄ-KARJALAN KAUPPAKOULU	1277-74	511	ÄÄNEKOSKEN LUKIO	0974-15	162
YLÄ-KARJALAN KANSALAI SOPISTO	2162-88	192	*ÄÄNEKOSKEN YHTEISKOULU	0974-15	361
YLÄ-SAVON AMMATTIKOULU	1107-62	322			
YLÄ-SAVON YHTEISLYSEO	0153-83	152			
YLÄNEEN-PAATTISTEN KUNN. KESKIK	0391-36	141	ÖSTERBOTTENS CENTRALYRKESKOLA	1037-59	321
YLÖJÄRVEN TYÖVÄENOPISTO	2124-51	192	ÖSTRA NYLANDS FOLKHÖGSKOLA	1702-79	191
YLÖJÄRVEN YHTEISKOULU	0948-26	161	ÖSTRA NYLANDS YRKESKOLA	1113-49	322
YPÄJÄN KUNN. KESKIKOULU	0127-94	141	ÖSTRA SVENSKA LÄROVERKET	0926-47	161
YPÄJÄN MAATALOUSOPPILAITOS	1508-34	211	ÖVERBY TRÄDGÅRDS-LANTRUKSSK.	1509-17	211
YRKESKOLAN I JAKOBSTAD	1108-87	322			

ABO AKADEMI	1903-84	810	YHDISTETTY	-62
ABO HEMSLÖJDSLÄRARINNESTITUT	1756-66	823		
*ABO KV. HANDARBETSLÄRARINNEINST	1751-53	822	YHD.-73 ENT.	0959-89
ABO NAVIGATION SINSTITUT	1568-72	411		
ABO SV. ARBETARINSTITUT	2092-34	192		
*ABO SVENSKA FLICKLYCEUM	0775-73	152		
ABO SVENSKA SAMLYCEUM	0960-11	152		
ABOLANDS BARNVÄRDSSKOLA	1332-36	620		
ABOLANDS FOLKHÖGSKOLA	1700-06	191		
ABOLANDS YRKESKOLA	1109-60	322		
ÄGGELBY SVENSKA SAMSKOLA	0961-36	161		
ÄLANDS FOLKHÖGSKOLA	1701-96	191		
ÄLANDS HANDELSKOLA	1279-31	511		
ÄLANDS HOTELL-DCH RESTAURANGSK	1419-24	746		
ÄLANDS HUSMODERSKOLA	1388-96	744		
ÄLANDS KV. HEMSLÖJDSSKOLA	1839-26	340		
ÄLANDS LANTMANNASKOLA	1510-55	211		
ÄLANDS LYCEUM	0962-84	152		
ÄLANDS SJÖFARTSLÄROVERK	1569-55	411		
ÄLANDS SJÖMANSSKOLA	1573-34	412		
ÄLANDS TEKNISKA SKOLA	1029-42	310		
ÄLANDS YRKESKOLA	1110-75	322		

ÄHTÄRIN KANSALAI SOPISTO	2218-74	192	LAKANNUT	-72
*ÄHTÄRIN KUNVALL. KESKIKOULU	0392-19	141		
ÄHTÄRIN SEUDUN AMMATTIKOULU	1111-82	322		
*ÄHTÄRIN YHTEISKOULU	0973-32	161	NIMENMUUTOS	-69
ÄHTÄRIN YHTEISLUKIO	0973-32	162		
*ÄHMÄNSAAREN KUNNALL. KESKIKOULU	0365-46	141	LAKANNUT	-73