



Majoitustilasto

Tilastotarkisto
Statistikarkivet

Inkvarteringsstatistik
Accommodation Statistics
1990, Kesäkuu - Juni - June

8.8.1990

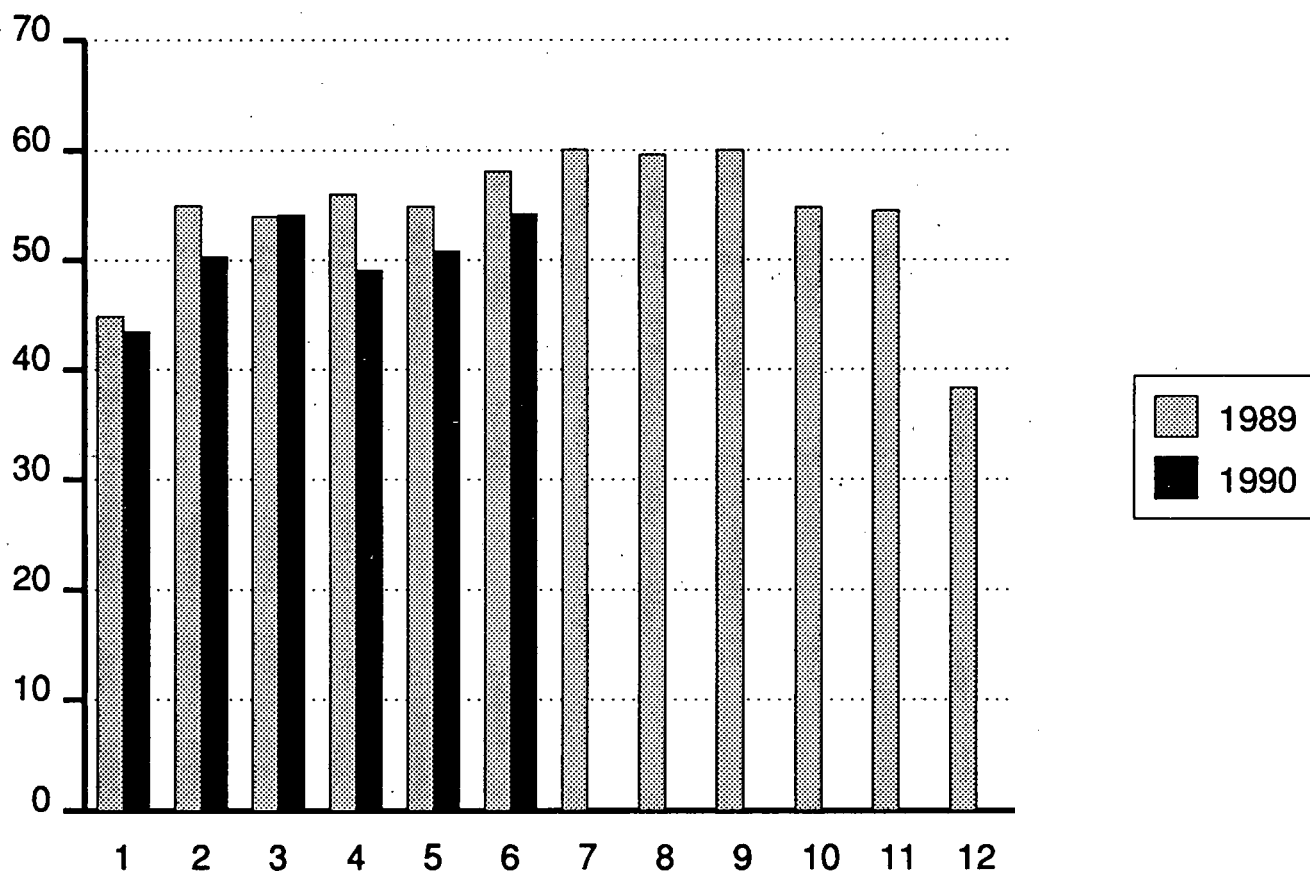

Hotellihuoneiden kuukausittainen käyttöaste (%) 1989-90.

Hotellihuoneiden käyttöaste putosi kesäkuussa - yöpymiset leirintäalueilla vähenivät selvästi

Kesäkuussa matkailu laimeni hieman. Yöpymisten yhteismäärä majoitusliikkeissä ja leirintäalueilla väheni viime vuoden vastaaviin ennakkotietoihin verrattuna noin puolella prosentilla.

Yöpymisten lukumäärä majoitusliikkeissä (pl. leirintäalueet) puolestaan lisääntyi ennakkotietojen mukaan noin kolmella prosentilla: kotimaisten matkailijoiden yöpymiset lisääntyivät vajaalla viidellä prosentilla, ulkomailta Suomeen suuntautuva matkailu puolestaan väheni noin kahdella prosentilla. Matkailu Pohjoismaista Suomeen väheni erittäin voimakkaasti, lähes viidenneksellä. Ruotsalaisia yöpyi majoitusliikkeissä (pl. leirintäalueet) kesäkuussa noin 21 prosenttia edellisvuoden kesäkuuta vähemmän. Ranskalaisten yöpymiset Suomessa puolestaan lisääntyivät voimakkaasti.

Hotellihuoneitten käyttöprosentti laski edelleen. Vuoden 1989 kesäkuussa se oli 58,1 ja nyt 54,2. Majoituskapasiteetti on puolestaan lisääntynyt vuoden aikana selvästi.

Tammi-kesäkuussa yöpymisten yhteismäärä majoitusliikkeissä (pl. leirintäalueet) oli 5 053 000, lisäystä viime vuoteen on lähes kolme prosenttia. Kotimaiset yöpymiset ovat kasvaneet 1,3 prosenttia ja ulkomaiset 3,2 prosenttia.

Leirintäalueilla yöpyneiden määrä väheni selvästi. Kotimaisten yöpymisten määrä väheni erittäin voimakkaasti, ulkomaisten yöpymiset puolestaan lisääntyivät. Teltoissa yöpymisiä oli n. 40 000 vuoden 1989 kesäkuuta vähemmän. Matkailuvaunuissa yöpymisten osuus kaikista yöpymisistä leirintäalueilla lisääntyi neljällä prosentilla ja mökeissä yöpymisten osuus kahdella prosentilla. Telttayöpymisten määrä väheni kuusi prosenttia. Jakauma oli: matkailuvaunut 43, mökit 30 ja teltat 27 prosenttia.

Majoitustilastoon sisältyvät kaikki hotellit ja matkustajakodit sekä suuri osa retkeilymajoista ja lomakylistä (liikkeet, joille on myönnetty elinkeinolupa majoitustoimintaa varten). Tilastoa on tuotettu vuodesta 1971, leirintäalueet sisältyvät tilastoon vuodesta 1986 lähtien. Tarkempi tilaston seloste on vuosijulkaisussa.

Kuukausittain tulostetaan myös julkaisematon taulukkopaketti, joka on tilattavissa maksullisena (n. 500 mk/v).

- Taulukko 1 kumulatiivisena vuoden alusta
- Taulukko 1 hotellien osalta
- Taulukko 3 laajennettuna: hotellit ym. liikkeet, ei leirintäalueita. Kaikki kunnat, joissa vähintään 3 liikettä.
- Taulukko huoneitten päivittäisistä käyttöprosentista eri lääneissä.

INKVARTERINGSSTATISTIK

Inkvarteringsstatistiken innehåller samtliga hotell (inkl. motell) och gästhem samt en stor del av vandrarhemmen, stugbyarna och pensionaten, dvs. alla de anläggningar som länsstyrelsen beviljat näringstillstånd för inkvarteringsrörelse (förordn. 502/69). Inkvarteringsstatistiken har producerats sedan 1971. Campingplatserna ingår i statistiken fr.o.m. 1986. För begrepp och definitioner har redogjorts i statistisk rapport "Inkvarteringsanläggningarnas kapacitet".

ACCOMMODATION STATISTICS

The accomodation statistics of Finland include all hotels (incl. motels) and guest houses as well as a great part of youth hostels, holiday villages and boarding houses, i.e. all officially licenced accomodation establishments. Accomodation statistics have been compiled in Finland since 1971. Camping sites are included in the statistics since summer 1986. An account of accomodation statistics and concepts and definitions are outlined in the statistical report "Accommodation Capacity".

TILASTOKESKUS

2. 8. 1990

1. YÖPYMISTEN LUKUMÄÄRÄT MAJOITUSLIIKKEISSÄ (POISL. LEIRINTÄALUEET) KESÄKUUSSA 1990
 ANTAL ÖVERNATTNINGAR PÅ INKVARTERINGSANLÄGGNINGAR JUNI 1990
 NUMBER OF NIGHTS SPENT IN ACCOMMODATION ESTABLISHMENTS (EXCL. CAMPING SITES), JUNE 1990

ASUINMAA HEMLAND COUNTRY OF RESIDENCE	LÄÄNI - LÄN - PROVINCE										LAPIN SAPMI	KOKO MAA HELA LANDET WHOLE COUNTRY YHT. TOTAL	MUUTOS ÄNDR. CHANGE %		
	UUDEN- MAAN LAND	SIITÄ DÄRAV-OF WHICH: HELSENKI B:BORG	TURUN- PORIN ÅBO- B:BORG	AHVE- NAN- MAAN ÅLAND	HÄMEEN KYMEN	MIK- KELIN KARJALAN PION	POHJOIS- KARJALAN PION	KUO- PION	KESKI- SUOMEN VASA	VAASAN OULUN VASA				OULUN SAPMI	
SUOMI - FINLAND	104159	47228	101683	14906	88387	67994	50238	32796	56123	41191	61171	76337	64765	759750	4.6
RUOTSI - SWEDEN	14108	11313	6148	9955	3021	2670	592	453	507	1008	8256	796	3273	50787	-20.5
SAKSAN LIITTOTASAVALT WEST GERMANY	17133	12356	2538	116	2758	1416	2304	625	1564	4343	798	6363	19094	59052	-3.3
NEUVOSTOLIITTO SOVIET UNION	14170	10849	4239	29	4571	1690	498	661	851	780	795	634	721	29639	1.2
YHDYSVALLAT UNITED STATES	23819	20693	1558	87	1176	549	280	274	210	612	430	577	1485	31057	0.8
ISO-BRITANNIA/IRLANTI BRITAIN/IRELAND	11498	8836	1041	77	1072	370	118	136	348	496	510	224	1014	16904	3.4
NORJA - NORWAY	5025	3741	911	1789	1779	272	111	88	111	120	1820	264	2018	14416	-18.4
ITALIA - ITALY	5091	4439	535	10	763	180	150	36	113	133	198	135	898	8242	0.5
SVEITSI - SWITZERLAND	4527	4103	711	21	578	275	590	205	295	217	136	821	2432	10808	-10.5
RANSKA - FRANCE	6961	5575	1488	46	914	286	166	118	624	604	161	750	2801	14919	-35.0
TANSKA - DENMARK	4873	3410	1421	281	927	186	98	55	103	107	274	190	434	8949	-3.3
ALANKOMAAT NETHERLANDS	4161	3267	789	177	503	221	48	269	589	298	279	422	1578	9334	-1.1
JAPANI - JAPAN	8649	7957	298	19	782	80	76	60	84	153	57	42	677	10977	12.8
ESPANJA/PORTUGALI SPAIN/PORTUGAL	2616	2053	173	-	419	40	13	10	141	435	129	99	307	4382	38.4
KANADA - CANADA	3043	2673	253	10	528	101	73	19	29	236	108	58	556	5014	-4.7
ITÄVALTA - AUSTRIA	1893	1585	275	-	298	53	148	17	78	201	39	115	540	3657	-10.4
PUOLA - POLAND	924	590	169	-	197	159	94	36	126	41	188	60	118	2112	-24.3
SAKSAN DEM. TASAVALTA EAST GERMANY	490	339	83	-	223	33	172	34	52	8	114	130	374	1713	-59.3
UNKARI - HUNGARY	1513	958	439	-	188	118	46	4	25	13	8	34	118	2506	32.2
BELGIA - BELGIUM	1498	1044	146	9	195	37	22	34	23	77	54	42	127	2264	-15.5
TSEKKOSLOVAKIA	610	542	145	4	172	18	4	77	14	34	120	34	60	1292	-47.4
CZECHOSLOVAKIA	541	527	157	-	399	87	-	5	85	4	357	6	1	1642	30.6
ROMANIA/BULGARIA	464	292	59	16	50	12	2	6	-	-	2	9	16	636	-28.3
ISLANDI - ICELAND	2531	2205	388	-	313	94	16	23	107	78	149	61	292	4052	34.9
MUU EUROOPPA REST OF EUROPE	15202	13152	1015	119	2154	503	276	341	343	400	585	355	1522	22815	23.3
MUUT MAAT OTHER COUNTRIES	24470	18756	8539	12041	5777	3140	911	602	721	1235	10352	1259	5741	74788	-18.4
MUUT POHJOISMAAT YHT. SWE/NOR/DNK/ISL TOT.	151340	122499	24979	12765	23980	9450	6005	3586	6422	10398	15567	12221	40456	317169	-1.9
ULKOMAAT YHTEENSÄ FOREIGN COUNTR.TOTAL	255499	169727	126662	27671	112367	77444	56243	36382	62545	51589	76738	88558	105221	1076919	2.6
KAIKKI YHT. - TOTAL															

TILASTOKESKUS

2. 8. 1990

3. HOTELLIEN HUONEKAPASITEETTI JA SEN KÄYTTÖ ERÄISSÄ KUNNISSA KESÄKUUSSA 1990
HOTELLKAPACITET OCH RUMSBELÄGGNING I NÅGRA KOMMUNER JUNI 1990
HOTEL CAPACITY AND ROOM OCCUPANCY RATES OF SELECTED MUNICIPALITIES, JUNE 1990

LÄNI - LÄN PROVINCE	HOTELLEJA HOTELS	HUONEITA ROOMS	HUONEIDEN KÄYTTÖASTE BELÄGGNING ROOM OCCUP. %	SAAPUNEET - ANLÄNDA - VISITOR ARRIVALS	KOKOUS MEETING %	TYÖ BUSINESS %	LOMA LEISURE %	YHTEENSÄ TOTAL	YÖPYMISIÄ ÖVERNATTN. NIGHTS SPENT	VIIPYMIS- AIKA, VRK STANNITID LENGTH OF STAY, DAYS
UUDENMAAN - NYLAND										
HELSINKI - HELSINGFORS	31	4624	79.5	64	6	29	29	80290	154002	1.9
ESPOO - ESBO	9	990	63.6	32	23	45	45	13595	28950	2.1
VANTAA	4	475	68.3	78	3	19	19	10132	13766	1.4
TURUN JA PORIN - ÅBO OCH BJÖRNE										
TURKU - ÅBO	18	2065	48.7	28	10	62	62	28135	47114	1.7
NAANTALI	8	239	63.1	15	1	84	84	2396	7018	2.9
PORI	9	707	44.0	40	22	37	37	9060	14668	1.6
RAUMA	6	359	57.8	42	29	29	29	5667	9133	1.6
AHVENANMAAN - ÅLAND										
MAARIANHAMINA - MARIEHAMN	9	543	67.3	8	5	87	87	12344	17025	1.4
HÄMEEN										
HÄMEENLINNA	7	711	50.0	28	19	53	53	11893	17283	1.5
LAHTI	9	874	41.8	37	11	52	52	10343	16471	1.6
TAMPERE	20	2039	56.6	40	12	48	48	31380	49704	1.6
KYMEN										
KOUVOLA	8	422	52.2	55	9	36	36	5704	9104	1.6
IMATRA	7	543	52.5	31	9	60	60	6763	12409	1.8
KOTKA	8	408	50.7	46	6	48	48	4463	7763	1.7
LAPPEENRANTA	8	600	57.6	30	14	57	57	10423	16640	1.6
MIKKELI										
MIKKELI	8	566	44.4	30	4	66	66	8891	10787	1.2
SAVONLINNA	7	706	69.4	34	4	62	62	5176	9350	1.8
POHJOIS-KARJALAN										
JOENSUU	7	527	67.4	64	4	32	32	8888	13634	1.5
LIEKSA	8	185	38.6	21	3	76	76	2837	3497	1.2
NURMES	6	185	40.4	14	3	83	83	3194	4170	1.3
KUOPIO										
KUOPIO	13	1044	57.0	30	8	62	62	17025	25856	1.5
IISALMI	4	197	50.0	31	9	60	60	2808	4872	1.7
VARKAUS	4	226	54.5	53	4	43	43	3567	5113	1.4
KESKI-SUOMEN										
JYVÄSKYLÄ	12	1248	46.1	32	11	57	57	18587	25358	1.4
JÄMSÄ	4	212	34.7	50	4	46	46	1339	2380	1.8
SAARIJÄRVI	4	145	52.9	17	7	75	75	2331	4095	1.8

TILASTOKESKUS

2.8.1990

3. HOTELLIEN HUONEKAPASITEETTI JA SEN KÄYTTÖ ERÄISSÄ KUNNISSA KESÄKUUSSA 1990
HOTELLKAPACITET OCH RUMSBELÄGGNING I NÅGRA KOMMUNER JUNI 1990
HOTEL CAPACITY AND ROOM OCCUPANCY RATES OF SELECTED MUNICIPALITIES, JUNE 1990

LÄÄNI - LÄN PROVINCE KUNTA - KOMMUN MUNICIPALITY	HOTELLEJA HOTELL HOTELS	HUONEITA RUM ROOMS	HUONEIDEN KÄYTTÖASTE BELÄGGNING ROOM OCCUP. %	SAAPUNEET - ANLÄNDA - KOKOUS TYÖ MEETING BUSINESS %	LOMA LEISURE %	YHTEENSÄ TOTAL	YÖPYMISÄ ÖVERNATTN. NIGHTS SPENT	VIIPYMIS- AIKA, VRK STANTID LENGTH OF STAY, DAYS
VAASAN - VASA	6	793	65.5	10	33	18033	26337	1.5
VAASA - VASA	7	451	31.5	5	51	4859	6550	1.3
KOKKOLA - KARLEBY	7	521	51.3	9	45	7696	11368	1.5
SEINÄJOKI								
OULU	10	1000	55.4	10	37	18449	27261	1.5
KAJAANI	7	514	47.0	2	28	7377	11806	1.6
KUUSAMO	10	404	48.6	3	20	6514	8874	1.4
SOTKAMO	5	197	34.6	9	11	3004	5142	1.7
LAPIN - SAPMI								
ROVANIEMI	10	715	63.9	7	16	17724	23180	1.3
ENONTEKIÖ - ENODAK	6	250	37.2	4	9	3625	5286	1.5
INARI - ANAR	6	571	45.9	1	36	10213	12684	1.2
KEMI	5	297	59.4	2	35	4754	6815	1.4
KEMIJÄRVI	6	171	33.2	1	33	1612	2779	1.7
KOLARI	6	277	30.2	2	9	3262	4255	1.3
MUONIO	5	154	31.1	0	8	2177	2562	1.2
PELKOSENNIEMI	4	105	54.3	2	5	1984	3417	1.7
ROVANIEMEN MLK	5	125	14.7	1	11	745	901	1.2
SALLA	4	133	18.9	-	18	922	1412	1.5
SODANKYLÄ	9	331	49.7	2	18	4496	6215	1.4
YLITORNIO	4	95	44.4	1	9	1922	2592	1.3
YHTEENSÄ - TOTAL	724	39147	54.2	9	36	573109	973007	1.7

2.8.1990

TILASTOKESKUS

5. YÖPYMISTEN LUKUMÄÄRÄT LEIRINTÄALUEILLA KESÄKUUSSA 1990
ANTAL GÄSTNÄTTER PÅ CAMPINGPLATSER I JUNI 1990
NUMBER OF NIGHTS SPENT AT CAMPING SITES IN JUNE 1990

ASUINMAA HEMLAND COUNTRY OF RESIDENCE	LÄÄNI - LÄN - PROVINCE										KOKO MAA HELA LANDET WHOLE COUNTRY YHTEENSÄ TOTAL	
	UUDEN- MAAN NY- LAND	TURUN- PORIN ÅBO- B:BOG	AHVE- NAN- MAAN ÅLAND	HÄMEEN KYMEN	MIK- KELIN KARJALAN	POHJOIS- PIOON	KUO- PIOON	KESKI- SUOMEN VASA	VAASAN OULUN	LAPIN SAPMI		50656
SUOMI - FINLAND	26887	62958	7468	55908	71178	28674	17857	32479	51107	50656	31350	468681
RUOTSI - SWEDEN	823	873	7090	565	249	224	323	326	1702	992	906	14300
SAKSAN LIITTO TASAVALTA WEST GERMANY	2319	1119	320	1154	768	1437	865	613	261	2035	5846	19002
NEUVOSTOLIITTO SOVIET UNION	267	20	-	28	90	1	41	31	373	16	75	1003
YHDYSVALLAT UNITED STATES	123	44	8	21	17	9	27	58	20	37	75	528
ISO-BRITANNIA/IRLANTI BRITAIN/IRELAND	179	44	9	26	83	14	36	15	45	76	286	874
NORJA - NORWAY	150	145	183	344	27	8	19	79	468	406	688	2574
ITALIA - ITALY	243	12	9	42	20	8	27	32	1	70	239	773
SVEITSI - SWITZERLAND	310	111	30	183	104	102	151	90	48	357	742	2468
RANSKA - FRANCE	387	142	22	37	104	52	102	52	62	117	805	1985
TANSKA - DENMARK	107	69	171	227	81	41	61	35	29	97	311	1265
ALANKOMAAT NETHERLANDS	625	279	57	157	304	215	171	130	71	671	945	3870
JAPANI - JAPAN	6	3	2	2	6	-	-	-	-	5	14	63
ESPANJA/PORTUGALI SPAIN/PORTUGAL	31	2	2	-	3	4	2	5	3	10	69	131
KANADA - CANADA	28	11	6	7	11	6	5	6	9	4	16	109
ITÄVALTA - AUSTRIA	177	94	6	73	35	32	66	50	26	95	393	1169
PUOLA - POLAND	803	857	-	606	91	95	98	220	477	248	215	3802
SAKSAN DEM. TASAVALTA EAST GERMANY	-	16	-	8	13	6	20	33	16	57	40	278
UNKARI - HUNGARY	51	24	12	6	8	2	-	-	4	20	14	153
BELGIA - BELGIUM	99	34	6	4	42	23	24	5	15	58	132	481
TSEKKOSLOVAKIA CZECHOSLOVAKIA	61	6	3	66	15	4	39	-	2	27	44	277
ROMANIA/BULGARIA	30	-	-	12	-	-	-	-	-	-	-	42
ISLANDI - ICELAND	18	8	-	48	4	-	-	-	-	6	-	84
MUU EUROOPPA REST OF EUROPE	54	4	-	11	6	-	2	8	1	-	20	122
MUUT MAAT OTHER COUNTRIES	1223	51	2	13	91	39	97	264	31	41	363	2288
MUUT POHJOISMAAT YHT. SWE/NOR/DNK/ISL TOT.	1098	1095	7444	1184	361	273	403	440	2199	1501	1905	18223
ULKOMAAT YHTEENSÄ FOREIGN COUNTRY.TOTAL	8114	3968	7938	3640	2172	2344	2176	2052	3664	5445	12238	57641
KAIKKI YHT. - TOTAL	35001	66926	15406	59548	34331	75068	20033	34531	54771	56101	43588	526322

6. YÖPYMISTEN LUKUMÄÄRÄT LEIRINTÄALUEILLA MAJOITUSMUODON MUKAAN KESÄKUUSSA 1990
 ANTAL GÄSTNÄTTER PÅ CAMPINGPLATSER ÖVERNATTNINGSSÄTT I JUNI 1990
 NUMBER OF NIGHTS SPENT AT CAMPING SITES BY MODE OF LODGING IN JUNE 1990

LÄÄNI LÄN PROVINCE	YÖPYMISIÄ - GÄSTNÄTTER - NIGHTS SPENT				Yhteensä TOTAL	Keskimääräinen Aika, vrk Genomsn. stannitid, dygn Average length of stay, days	Keskimääräinen Pysähtymä- paikat Keskim. öppeth. camping- platser. Camping sites, open	Keskimääräinen Pysähtymä- paikat Keskim. öppeth. camping- platser. Camping sites, open	Keskimääräinen Pysähtymä- paikat Keskim. öppeth. camping- platser. Camping sites, open
	TELTOISSA I TÄLT IN TENTS	MATKAILUVAUNUISSA I HUSVAGNAR IN CARAVANS	MÖKEISSÄ/HUONEISSA I STUGOR/RUM IN COTTAGES/ROOMS	Yhteensä TOTAL					
UUDENMAAN - NYLAND	3875	11580	3315	18578	8114	35001	2.4	7	86
TURUN JA PORIN - ÅBO OCH BJ	1336	22159	1850	30291	3968	66926	1.7	24	83
AHVENANMAAN - ÅLAND	4120	9634	2231	3367	7938	15406	1.4	11	45
HÄMEEN	1296	16945	1047	28938	3640	59548	2.1	19	79
KYMEN	700	8409	1083	17384	2172	34331	1.8	21	86
MIKKELIN	1049	23678	1933	22463	3890	75068	1.7	26	81
POHJOIS-KARJALAN	569	6634	1167	12701	2344	31018	1.6	24	88
KUOPION	665	3928	1018	8620	2176	20033	1.6	20	70
KESKI-SUOMEN	719	11143	648	13852	2052	34531	1.6	29	79
VAASAN - VASA	826	12323	1135	26413	3664	54771	1.6	33	88
OULUN	1183	10657	2950	25324	5445	56101	1.5	62	76
LAPIN - SAPMI	2783	6198	6592	19593	12238	43588	1.2	80	72
KOKO MAA - HELA LANDET WHOLE COUNTRY	19121	143288	24969	227524	57641	526322	1.7	356	78



PL-PB 504
00101 Helsinki-Helsingfors

Virkalähetys
Tjänsteförsändelse

Majoitustilasto 1990

Inkvarteringsstatistik
Accommodation Statistics
1990, Kesäkuu - juni - June

SVT Suomen Virallinen Tilasto
Finlands Officiella Statistik
Official Statistics of Finland

Central Statistical
Office of Finland

Transport
1990:14

Tiedustelut

Terttu Keikkala
(90) 17 341

Julkaisujen myynti:

Försäljning:

Hinta — Pris

Tilastokeskus
PL 504
00101 Helsinki
Puh. (90) 173 41

Statistikcentralen
PB 504
00101 Helsingfors
Tel. (90) 173 41

30 mk

ISSN 0784-8358
= Liikenne
ISSN 0785-6199