

tilastotiedotus statistisk rapport

Tilastoarkisto
Statistikarkivet

ISSN 0355-2284

Tilastokeskus
Statistikcentralen
Central Statistical Office of Finland

1984

Tiedustelut - Förfrågningar

Päiväys - Datum

Sarja ja nro - Serie och nr

Raini Östlund (90) 5800 205
Arto Luhtio (90) 5800 216

15.10.1984

LI 1984:23

LIIKENNE
SAMFÄRDESEL

TIELIIKENNEONNETTOMUDET 1983

VÄGTRAFIKOLYCKOR 1984

ROAD TRAFFIC ACCIDENTS 1983

| SISÄLLYS | Sivu | INNEHÅLL | Sida |
|-------------------------------------|------|----------------------------------|------|
| Johdanto | 5 | Inledning | 5 |
| Tieliikenneonnettomuudet 1983 | 7 | Vägtrafikolyckor 1983 | 7 |
| Englanninkielinen yhteenveto | 8 | Sammanfattning på engelska | 8 |
| Suomi-Englanti sanasto | 9 | Finsk-engelsk ordlista | 9 |

KUVIOT

| | | |
|---|--|----|
| 1 | Henkilövahinkoon johtaneet tieliikenneonnettomuudet onnettomuustyyppin mukaan 1982-83 | 11 |
| 2 | Tieliikenneonnettomuuksissa loukkaantuneet ja määrän arvio ilman v:n 1978 määrittelymuutosta 1972-83 | 11 |
| 3 | Tieliikenneonnettomuuksissa kuolleet Pohjoismaissa 1972-83 | 12 |

TAULUKOT

| | | |
|----|--|----|
| I | Aikasarjat | |
| 1A | Tieliikenneonnettomuudet sekä niissä kuolleet ja loukkaantuneet 1931-83 | 13 |
| 1B | Tieliikenneonnettomuuksissa kuolleet ja loukkaantuneet suhteessa väkilukuun, moottoriajoneuvojen lukumäärään ja ajoneuvokilometreihin 1973-83 | 13 |
| 1C | Tieliikenneonnettomuuksissa kuolleet liikenneyksiköittäin 1973-83 | 14 |
| 1D | Tieliikenneonnettomuuksissa loukkaantuneet liikenneyksiköittäin 1973-83 | 14 |
| 1E | Tieliikenneonnettomuuksien alkoholitapaukset ja poliisin tietoon tulleet rattijuopumus 1973-83 | 15 |
| 1F | Henkilövahinko-onnettomuuksiin osallisten mopon ja moottoripyörän kuljettajien sekä kuolleiden ja loukkaantuneiden matkustajien suojakypärän käyttö 1981-83 | 15 |
| 1G | Tieliikenneonnettomuuksissa kuolleet ja loukkaantuneet Pohjoismaissa 1979-83 .. | 16 |
| 1H | Tieliikenneonnettomuuksissa kuolleet tai loukkaantuneet tienkäyttäjryhmittäin Pohjoismaissa 1979-83 | 16 |
| 1I | Tieliikenneonnettomuuksissa kuolleet tai loukkaantuneet 100 000 asukasta kohti ikäryhmittäin Pohjoismaissa 1979-83 | 17 |
| 1J | Henkilövahinkoon johtaneisiin tieliikenneonnettomuuksiin osalliset moottoriajoneuvot (mopot pl.) Pohjoismaissa 1979-83 | 17 |
| II | Tieliikenneonnettomuudet 1983 | |
| 2 | Henkilövahinko-onnettomuudet sekä niissä kuolleet ja loukkaantuneet kuukausittain | 18 |
| 3 | Henkilövahinko-onnettomuudet sekä niissä kuolleet ja loukkaantuneet kellonajan mukaan | 19 |

FIGURER

| | | |
|---|---|----|
| 1 | Vägtrafikolyckor med personskada efter olyckstyp 1982-83 | 11 |
| 2 | Vid vägtrafikolyckor skadade personer och uppskattat antal skadade 1978 års definitionsändring obeaktad 1972-83 | 11 |
| 3 | Vid vägtrafikolyckor dödade personer i de nordiska länderna 1972-83 | 12 |

TABELLER

| | | |
|----|--|----|
| I | Tidsserier | |
| 1A | Vägtrafikolyckor och därvid dödade och skadade personer 1931-83 | 13 |
| 1B | Vid vägtrafikolyckor dödade och skadade personer i förhållande till folkmängden, motorfordonsbeståndet och fordonskilometer 1973-83 | 13 |
| 1C | Vid vägtrafikolyckor dödade personer efter trafikelement 1973-83 | 14 |
| 1D | Vid vägtrafikolyckor skadade personer efter trafikelement 1973-83 | 14 |
| 1E | Alkoholfallen vid vägtrafikolyckor och rattfylleri som kommit till polisens kännedom 1973-83 | 15 |
| 1F | Användning av skyddshjälm bland motorcykelförare och mopedister som varit delaktiga i olyckor med personskada och bland dödade och skadade passagerere 1981-83 | 15 |
| 1G | Vid vägtrafikolyckor dödade och skadade personer i de nordiska länderna 1979-83 | 16 |
| 1H | Vid vägtrafikolyckor dödade eller skadade personer efter trafikantgrupper i de nordiska länderna 1979-83 | 16 |
| 1I | Vid vägtrafikolyckor dödade eller skadade personer per 100 000 invånare efter åldersgrupp i de nordiska länderna 1979-83 | 17 |
| 1J | Delaktiga motorfordon (exkl. mopeder) i vägtrafikolyckor med personskada i de nordiska länderna 1979-83 | 17 |

| | | |
|----|--|----|
| II | Vägtrafikolyckor 1983 | |
| 2 | Olyckor med personskada och därvid dödade och skadade personer efter månad | 18 |
| 3 | Olyckor med personskada och därvid dödade och skadade personer efter klockslag ... | 19 |
| 4 | Olyckor med personskada och därvid dödade | |

| | | | | | |
|----------|--|----|-----------|--|----|
| 4 | Henkilövahinko-onnettomuudet sekä niissä kuolleet ja loukkaantuneet viikonpäivän mukaan | 20 | 5 | Olyckor med personskada och därvid dödade och skadade personer efter olycksplats . | 21 |
| 5 | Henkilövahinko-onnettomuudet sekä niissä kuolleet ja loukkaantuneet tapahtumapaikan mukaan | 21 | 6 | Olyckor med personskada efter olycksförhållanden | 22 |
| 6 | Henkilövahinko-onnettomuudet onnettomuusolosuhteiden mukaan | 22 | 7 | Delaktiga trafikelement i olyckor med personskada | 24 |
| 7 | Henkilövahinko-onnettomuuksiin osalliset liikenneyksiköt | 24 | 8 | Vid olyckor med personskada delaktiga personbilsförare samt dödade och skadade passagerares användning av bilbälte | 25 |
| 8 | Henkilövahinko-onnettomuuksiin osallisten henkilöauton kuljettajien sekä kuolneiden ja loukkaantuneiden matkustajien turvavyön käyttö | 25 | 9 | Vid olyckor med personskada delaktiga förare av motorfordon efter fordonets art och förares kön, ålder, körtillstånd och alkoholpåverkan | 26 |
| 9 | Henkilövahinko-onnettomuuksiin osallisten moottorikäyttöisten ajoneuvojen kuljettajat ajoneuvolajin, sukupuolen, ikäryhmän, ajoluvan ja alkoholin vaikutuksen mukaan | 26 | 10A | Vid olyckor dödade personer efter trafikantgrupp och åldersgrupp | 27 |
| 10A | Onnettomuuksissa kuolleet tienkäyttäjärhmän ja ikäryhmän mukaan | 27 | 10B | Vid olyckor skadade personer efter trafikantgrupp och åldersgrupp | 28 |
| 10B | Onnettomuuksissa loukkaantuneet tienkäyttäjärhmän ja ikäryhmän mukaan | 28 | 11 | Vid alkoholfall dödade och skadade personer efter den berusade personens trafikelement | 29 |
| 11 | Alkoholitapauksissa kuolleet ja loukkaantuneet juopuneen osallisen liikenneyksikön mukaan | 29 | 12 | Vid olyckor dödade och skadade personer efter månad och trafikantgrupp | 30 |
| 12 | Onnettomuuksissa kuolleet ja loukkaantuneet kuukausittain eri tienkäyttäjärhmissä | 30 | 13 | Vid olyckor dödade och skadade gående efter olyckstyp, ljusförhållanden och användning av reflex | 31 |
| 13 | Onnettomuuksissa kuolleet ja loukkaantuneet jalankulkijat onnettomuustyyppin, valoisuuden ja heijastimen käytön mukaan | 31 | 14 | Olyckor och därvid dödade och skadade personer läns- och kommunvis | 32 |
| 14 | Onnettomuudet sekä niissä kuolleet ja loukkaantuneet lääneittäin ja kunnittain | 32 | 15 | Olyckor och därvid dödade och skadade personer efter olyckstyp | 59 |
| 15 | Onnettomuudet sekä niissä kuolleet ja loukkaantuneet onnettomuustyyppin mukaan | 59 | Bilaga 1: | De begrepp och definitioner som tillämpas i Statistikcentralens statistik över vägtrafikolyckor . | 60 |
| Liite 1: | Tilastokeskuksen tieliikenneonnettomuustilastossa sovellettavat käsitteet ja määritelmät | 60 | Bilaga 2: | Förteckning över opublicerade tabeller | 62 |
| Liite 2: | Luettelo julkaisemattomista taulukkoista | 62 | Bilaga 3: | Anmälan om vägtrafikolycka (polisblankett 553) | 64 |
| Liite 3: | Tieliikenneonnettomuuden ilmoituslomake (poliisilomake 503) | 64 | | | |

| CONTENTS | Page | Page |
|---|------|--|
| Road traffic accidents in Finland 1983 | 7 | II Road traffic accidents 1983 |
| Summary in English | 8 | 2 Accidents with personal injury, persons killed and injured by month |
| List of terms, Finnish-English | 9 | 18 |
| | | |
| FIGURES | | |
| 1 Road traffic accidents with personal injury by type of accident 1982-83 | 11 | 3 Accidents with personal injury, persons killed and injured by hour of the day .. |
| 2 Persons injured in road traffic accidents and estimated number of injured persons based on definition antedating 1978 change in definition | 11 | 19 |
| 3 Persons killed in road traffic accidents in the Nordic countries 1972-83 | 12 | 4 Accidents with personal injury, persons killed and injured by day of the week .. |
| | | |
| TABLES | | |
| I Time series | | 5 Accidents with personal injury, persons killed and injured by type of road, speed limit and junction |
| 1A Road traffic accidents and persons killed and injured 1931-83 | 13 | 21 |
| 1B Persons killed and injured in road traffic accidents per mean population, number of motor vehicles and vehicle kilometres 1973-83 | 13 | 6 Accidents with personal injury by nature of accident and surroundings |
| 1C Persons killed in road traffic accidents, by traffic units 1973-83 | 14 | 22 |
| 1D Persons injured in road traffic accidents, by traffic units 1973-83 | 14 | 7 Traffic units involved in accidents with personal injury |
| 1E Road traffic accidents involving persons under the influence of alcohol and drunken driving known to the police 1973-83 | 15 | 24 |
| 1F Use of crash helmets by drivers of mopeds and motor cycles involved in accidents with personal injury and by killed and injured passengers 1981-83 | 15 | 8 Drivers and killed and injured passengers of passenger cars, involved in accidents with personal injury, by use of seat belt |
| 1G Persons killed and injured in road traffic accidents in the Nordic countries 1979-83 | 16 | 25 |
| 1H Persons killed or injured in road traffic accidents by groups of road users in the Nordic countries 1979-83 | 16 | 9 Motor vehicle drivers, involved in accidents with personal injury, by type of vehicle, sex, age group, holding of license and influence of alcohol |
| 1I Persons killed or injured in road traffic accidents per 100 000 of the mean population by age groups in the Nordic countries 1979-83 | 17 | 26 |
| 1J Motor vehicles involved in road traffic accidents with personal injury in the Nordic countries 1979-83 | 17 | 10A Persons killed in accidents by group of road user and age |
| | | 27 |
| | | 10B Persons injured in accidents by group of road user and age |
| | | 28 |
| | | 11 Persons killed and injured in alcohol cases by traffic unit of person under the influence of alcohol |
| | | 29 |
| | | 12 Persons killed and injured in accidents by groups of road users and month |
| | | 30 |
| | | 13 Pedestrians killed and injured in accidents by type of accident, lighting of road and use of reflector |
| | | 31 |
| | | 14 Accidents, persons killed and injured by province and municipality |
| | | 32 |
| | | 15 Accidents, persons killed and injured by type of accident |
| | | 59 |
| | | Annex 1: Definitions used in road traffic accident statistics |
| | | 61 |
| | | Annex 2: List on unpublished tables |
| | | 62 |
| | | Annex 3: Questionnaire for road traffic accident (filled by the police) .. |
| | | 64 |

JOHDANTO

Yleistä

Tämä tilastotiedotus sisältää lopulliset tiedot poliisiviranomaisten Tilastokeskukselle ilmoittamista, v. 1983 sattuneista tieliikenneonnettomuuksista. Vastaavat ennakkotiedot on aikaisemmin julkaistu neljänneksittäin tilastotiedotuksina LI 1983:22 ja 30 sekä LI 1984:4 ja 11.

Maassamme on vuodesta 1931 lähtien laadittu tilastoa poliisin tietoon tulleista tieliikenneonnettomuuksista (v. 1931-1940 moottoriajoneuvonnettomuudet). Tilastoa tuotti 1931-1965 Sosiaalinen tutkimustoimisto ja se julkaistiin vuosittain Sosiaalisessa Aikakauskirjassa. Vuonna 1966 tilaston tuottaminen siirtyi Tilastokeskukseen ja se julkaistaan sarjassa Tilastotiedotuksia. Viimeisin huomattava muutos tilaston tuotantosysteemissä ja tilastojulkaisussa tapahtui v. 1978. Samalla myös loukkaantuneen määrittely muuttui (ks. kuvio 2).

"Tieliikenneonnettomuudet 1983" on toimitettu samaa käytäntöä noudattaen kuin edellisen vuoden vastaava julkaisu. Muutoksena edelliseen vuoteen on taulukossa 1A esitetty myös liikennevakuutuksen perusteella korvatut onnettomuudet. Taulukon 1E (alkoholitapaukset) sisältöä on laajennettu. Taulukko 15 on uusi.

Tilastossa käytettyjä käsitteitä on selostettu liitteessä 1.

Tietojen keruu

Poliisiviranomaisten tulee täyttää ilmoituslomake kaikista tietoonsa tulleista tieliikenneonnettomuuksista onnettomuuden vakavuusasteesta riippumatta ja lähettää yksi tällöin syntyvistä kopioista Tilastokeskukselle. Varsinaiseen tieliikenneonnettomuustiedostoon viedään tarkemmat tiedot henkilövahinkoon johtaneista onnettomuuksista sekä omaisuusvahinkoon johtaneiden onnettomuuksien alkoholitapauksista. Muista omaisuusvahinkoonnettomuuksista tiedostoon viedään vain onnettomuuden tunnistetiedot, tapahtumakunta ja onnettomuustyyppi. Yhdistämällä tiedot saadaan onnettomuuksien kokonaismäärä, joka on esitetty taulukossa 14. Poliisin ilmoittamia tietoja on täydennetty TVL:n tiedoilla lähinnä tielajin osalta.

Tilaston peittävyys

Tilaston peittävyys kuolemaan johtaneiden onnettomuuksien osalta on 100-prosenttinen. Ilmoittamista kontrolloidaan sekä kuolinsyytödistusten että poliisiviranomaisten Liikenneturvalle toimitettujen ennakoilmoitusten avulla. Kuolintodistuksia käytetään myös uhrin alkoholin vaikutusta koskevien tietojen täydentämiseen. Koska kuolemaan

INLEDNING

Allmänt

Denna statistiska rapport innehåller slutliga uppgifter om de vägtrafikolyckor år 1983 som polismyndigheterna anmält till Statistikcentralen. Motsvarande förhandsuppgifter har publicerats tidigare kvartalsvis i publikationerna Statistisk rapport LI 1983:22 och 30 samt LI 1984:4 och 11.

Sedan år 1931 har det i Finland utarbetats statistik över vägtrafikolyckor som kommit till polisens kännedom (1931-1940 motorfordonsolyckor). Till och med år 1965 uppgjordes statistiken av byrån för socialforskning och den publicerades årligen i Social Tidskrift. Följande år börjande Statistikcentralen göra upp statistiken och den publiceras i serien Statistisk rapport. Den senaste stora ändringen av statistikmetoden och statistikpublikationen gjordes år 1978. Samtidigt reviderades begreppet "skadad vid vägtrafikolycka" (figur 2).

"Vägtrafikolyckor 1983" har sammanställts enligt samma principer som motsvarande publikation året förut. Som en förändring är att i tabell 1 A även ingår olycksfall som ersatts på basen av trafikförsäkringen. Tabell 1E (alkoholfallen) har utvidgats. Tabell 15 har förnyats.

För de begrepp som använts i statistiken har redogjorts i bilaga 1.

Insamling av uppgifterna

Polismyndigheterna skall ifylla en anmälningsblankett över samtliga vägtrafikolyckor som kommit till deras kännedom oberoende av hur svår olyckan varit och sända en kopia till Statistikcentralen. Till det egentliga vägtrafikolycksfallsregistret förs mera vidsträckt uppgifter om olyckor med personskada och om olyckor där någon av de delaktiga varit alkohelpåverkad. Om övriga olyckorna med egendomsskada uppges endast anmälningsnummer, kommun och olyckstyp. Genom att sammanslå uppgifterna får man totalantalet olyckor, se tabell 14. Polisens uppgifter har kompletterats med VVV:s uppgifter, närmast gäller det vägtypen.

Statistikens täckning

När det gäller olyckor med dödlig utgång är statistikens täckning 100-procentig. Uppgifterna kontrolleras med hjälp av både dödsattester och de förhandsuppgifter som polismyndigheterna lämnar Trafikskyddet. Dödsattesterna används även för att komplettera uppgifterna om offret varit alkohelpåverkat. Eftersom statistikens täck-

johtaneiden onnettomuuksien osalta ovat sekä tilaston peittävyys että siinä käytetyt määritelmät pysyneet muuttumattomina, soveltuvat niitä koskevat luvut parhaiten aikasarjavertailujen tekemiseen.

Tilaston peittävyys muiden kuin kuolemaan johtaneiden onnettomuuksien osalta on puutteellinen lähinnä siksi, etteivät ne kaikki tule poliisin tietoon. Liikenneonnettomuustilastojen edustavuus-tutkimuksen 1982 (TVH 1982) tietojen perusteella näyttäisi loukkaantumisonnettomuuksista tähän tilastoon sisältyvän lähes kaksi kolmasosaa, puuttuvien ollessa lähinnä lieviä loukkaantumisia (Tieliikennelaki 59 §: Milloin onnettomuudessa on joku kuollut tai vaikeasti loukkaantunut, siihen osallisen on ilmoitettava siitä ensi tilassa poliisille). Pelkistä omaisuusvahinko-onnettomuuksista peittävyys on alle neljäsosa ja vaihtelee erittäin paljon mm. tapahtumapaikan ja onnettomuustyyppin mukaan. Syyt, miksi poliisille ei ilmoiteta onnettomuudesta, ovat valtaosassa puuttuvista onnettomuuksista vahinkojen pienuus ja korvauksista sopiminen.

Muut liikenneonnettomuustilastot

Tilastoja tieliikenneonnettomuuksista tuotetaan kahta eri tietä: poliisin tietoon tulleet ja vakuutusyhtiöille ilmoitetut. Poliisin tietoihin perustuvat tämän tilaston lisäksi: Liikenneturvan kuukausittain julkaisemat ennakkotiedot (lähinnä tieliikenteessä kuolleiden määrystä), TVH:n vuosijulkaisu "Yleisillä teillä tapahtuneet liikenneonnettomuudet" (joka perustuu poliisin ilmoituslomakkeen tienpitäjälle - TVL tai kunta - menevään kopiaan ja johon TVL:ssä on tarkistettu tapahtumapaikka) sekä poliisiviranomaisten ja kunnallisten viranomaisten tuottamat alueelliset tilastot. Tietoja liikenneonnettomuuksien uhreista sisältyy myös lääkintöhallituksen laatimaan sairaaloiden poistoilmoitusrekisteriin ja onnettomuuksissa kuolleista kuolemansyytilastoon (SVT VI B). Kuolemansyytilaston tieliikenteessä kuolleiden määrä on hieman tässä esitettyjä lukuja suurempi erilaisista määrittelyistä johtuen: mukana ovat mm. 30 vrk:n jälkeen kuolleet, joita on n. 3 %.

Tämän tilaston lisäksi maassamme julkaistaan vuosittain myös toinen jonkin verran eri perusteista lähtevä kokonaistilasto: Vakuutusyhtiöiden liikenneturvallisuuksitoiminnan (VALT) lähinnä vakuutuksenottajien antamiin tietoihin perustuva "Vakuutusyhtiöiden liikennevahinkotilasto" lakisääteisen liikennevakuutuksen perusteella korvatuista onnettomuuksista. Pelkkien omaisuusvahinko-onnettomuuksien osalta VALT:n tilaston peittävyys on huomattavasti parempi kuin tämän tilaston: se sisältää suurimman osan myös lievistä peltikolareista, jotka osalliset sopivat keskenään ja ilmoittavat vakuutusyhtiölle, mutta eivät poliisille (taulukko 1A).

ning och de definitioner som använts i den är oförändrade i fråga om olyckor med dödlig utgång, lämpar sig dessa uppgifter bäst för jämförelser av tidsserier.

När det gäller andra olyckor än de med dödlig utgång, är statistikens täckning bristfällig närmast för att endast en del av dessa olyckor kommer till polisens kännedom. Enligt de uppgifter som erhållits av 1982 års representativitetsundersökning om trafikolycksstatistik (VVS 1982) ingår nära två tredjedelar av olyckor med personskada i denna statistik. De som inte kommer med i statistiken är närmast lindriga skador. (Vägtrafiklagen § 59: Har någon vid olycka omkommit eller svårt skadats, skall i olyckan inblandad vägtrafikant med det snaraste göra anmälan till polisen). För olycksfall med enbart egendomsskada är täckningen mindre än en fjärdedel, och den varierar mycket bl.a. beroende på olycksplatsen och olyckstyp. De två huvudsakliga orsakerna till varför polisen inte anmälts om de olyckor som saknas i statistiken, är skadornas obetydlighet och överenskommelse av ersättning.

Övrig statistik över vägtrafikolyckor

Statistik över vägtrafikolyckor erhålls från två olika källor; olyckor som kommit till polisens kännedom och olyckor som anmälts till försäkringsbolagen. Förutom denna statistik baseras även följande statistik på polisens uppgifter: Trafikskyddets månatliga förhandsuppgifter (närmast över antalet trafikdödade), VVS:s årliga publikation över trafikolyckor på allmänna vägar (som baserar sig på polisblankettens kopia till väghållaren - VVV eller kommun - där olycksplatsen är preciserad) samt regional statistik som utarbetas av polismyndigheterna och de kommunala myndigheter. Uppgifter om trafikolyckornas offer ingår även i medicinalstyrelsens register över sjukhusutskrivningsrapporter och uppgifter om trafikdödade i dödsorsaksstatistiken (FOS VI B). Antalet trafikdödade är något högre i dödsorsaksstatistiken än i denna statistik, eftersom definitionerna är olika: dödsorsaksstatistiken innehåller bl.a. de som avlidit senare än inom 30 dagar, cirka 3 %.

Förutom denna statistik utges årligen även en annan totalstatistik över vägtrafikolyckor: På basen av de uppgifter som försäkringstagarna uppgivit utger Försäkringsbolagens trafiksäkerhetsnämnd (VALT) statistik över de olyckor för vilka ersättningar betalats enligt den lagstadgade trafikförsäkringen. VALT:s statistik täcker olyckor med enbart egendomsskador mycket bättre än denna statistik: den omfattar även största delen av olyckor med lindriga plåtskador som de delaktiga kommer överens och anmäler till försäkringsbolaget men inte till polisen (tabell 1 A).

TIELIIKENNEONNETTOMUUDET 1983

Tieliikenneonnettomuuksissa kuoli v. 1983 604 henkilöä, 35 (+6,2 %) enemmän kuin edellisellä vuonna ja loukkaantui 9 373 henkilöä, 256 (+2,8 %) enemmän kuin 1982. Henkilövahinkoon johtaneita onnettomuuksia sattui 7 673, lisäystä 271 (+3,7 %). Kaikkiaan poliisiviranomaiset ilmoittivat Tilastokeskukselle 37 651 tietoonsa tullutta tieliikenneonnettomuutta.

Henkilövahinkoon johtaneista onnettomuuksista sattui taajamissa 60 % (v. 1982 61%). Liikennekuolemista taajamien osuus oli 34 % (32 %) ja loukkaantumisista 55 % (57 %). Taajamissa tapahtuvia onnettomuuksia ovat erityisesti kevyen liikenteen onnettomuudet. Jalankulkijoiden loukkaantumisista 85 % ja polkupyöräilijöiden loukkaantumisista 82 % tapahtui taajamissa; henkilöautolla liikuneiden loukkaantumisista taajamien osuus oli 38 %.

Henkilövahinkoonnettomuuksista oli yhteentörmäyksiä auton ja jalankulkijan välillä 1 098 (v. 1982 1 188), auton ja polkupyörän välillä 1 365 (1 317), auton ja mopon välillä 495 (447), auton ja moottoripyörän välillä 301 (280), sekä kahden auton välillä 1 742 (1 659). Yksittäisonnettomuuksia oli 1 610 (1 412), eläinonnettomuuksia 142 (127), tasoristeysonnettomuuksia 50 (49) ja muun tyyppisiä onnettomuuksia yhteensä 870 (923).

Liikenteessä kuoli 1983 152 jalankulkijaa (vähennys 4), 99 polkupyöräilijää (lisäys 17), 27 mopoilijaa (-7), 28 moottoripyöräilijää (+15), 259 henkilöautolla liikkunutta (+3) ja 39 muuta tienkäyttäjää (+11). Määrät ovat suhteellisen lähellä viiden viime vuoden keskiarvoja, vuonna 1982 kuolleiden polkupyöräilijöiden ja moottoripyöräilijöiden määrät olivat poikkeuksellisen alhaiset. Vain kuolleiden mopoilijoiden määrä on viime vuosina huomattavasti pienentynyt.

Liikenteessä loukkaantui 1 245 jalankulkijaa (-117), 1 643 polkupyöräilijää (+29), 605 mopoilijaa (+44), 534 moottoripyöräilijää (+37), 4 700 henkilöautolla liikkunutta (+223) ja 646 muuta tienkäyttäjää (+30). Ainoastaan loukkaantuneiden jalankulkijoiden määrä siis väheni edellisvuodesta. Polkupyöräilijöiden loukkaantumiset näyttäsivät olevan tasoittumassa. Kolmena edellisenä vuotena ne ovat lisääntyneet huomattavasti pyöräilyn yleistymisen myötä.

VÄGTRAFIKOLYCKOR 1983

Vid vägtrafikolyckorna dödades 604 personer år 1983, dvs. 35 (+6,2 %) flera än året förut. Antalet skadade uppgick till 9 373 personer, 256 (+2,8 %) flera än 1982. Antalet olyckor med personskada var 7 673, ökningen var 271 (+3,7 %). Polismyndigheterna anmälde sammanlagt 37 651 vägtrafikolyckor till Statistikcentralen.

Av olyckorna med personskador skedde 60 % (61 % år 1982) i tätorterna. Av samtliga fall dödades 34 % (32 %) och skadades 55 % (57 %) i tätorterna. I tätorterna sker det mest olyckor i den lätta trafiken. I tätorterna skedde 85 % av fotgängarolyckorna och 82 % av cykelolyckorna, tätorternas andel av personbilsolyckorna var 38 %.

Av olyckorna med personskador var antalet kollisioner mellan bil och gående 1 098 (1 188 år 1982) mellan bil och cykel 1 365 (1 317), mellan bil och moped 495 (447), mellan bil och motorcykel 301 (280) samt mellan två bilar 1 742 (1 659). Antalet singelolyckor var 1 610 (1 412), antalet djurolyckor 142 (127), plankorsningsolyckor 50 (49) och olyckor av annan typ sammanlagt 870 (923).

År 1983 dödades 152 gående i trafiken (minskning 4), 99 cyklister (ökning 17), 27 mopedister (-7), 28 motorcyklister (+15), 259 personbilsförare eller -passagerare (+3) och 39 andra trafikanter (+11). Antalen ligger rätt nära medeltalen för de fem senaste åren, år 1982 var antalet dödade cyklister och motorcyklister exceptionellt låga. Endast antalet mopedister som dödats i trafiken har minskat betydligt under de senaste åren.

I trafiken skadades 1 245 gående (-117), 1 643 cyklister (+29), 605 mopedister (+44), 534 motorcyklister (+37), 4 700 personbilsförare eller -passagerare (+233) samt 646 andra trafikanter (+30). Endast antalet skadade gående minskade från föregående år. Antalet olycksfall bland cyklister ser inte ut att öka längre. Under de tre senaste åren har de ökat mycket till följd av att cykling blivit allt populärare.

Av de motorcyklister som varit delaktiga i olyckorna hade 95 % använt skyddshjälm. Av mopedisterna hade närmare 90 % skyddshjälm (75 % år 1982), passagerarna på moped saknade däremot oftast skyddshjälm. Även användningen av säkerhetsbälte har ökat. Av de dödade personbilsförarna och av de passagerare som suttit på framsätet hade 62 % (48 %) använt säkerhetsbälte, av de skadade 75 % (65 %). Av de oskadade förarna hade nästan 90 % använt säkerhetsbälte.

Onnettomuuksiin osallisilla moottoripyöräilijöillä suojakypärä oli 95 %:lla. Mopon kuljettajilla suojakypärän käyttöprosentti oli lähes 90 (v. 1982 75 %), mopon matkustajilta suojakypärä useimmiten puuttui. Myös turvavyön käyttö lisääntyy edelleen. Kuolleista henkilöauton kuljettajista ja etupenkin matkustajista turvavyötä käytti 62 % (48 %), loukkaantuneista 75 % (65 %). Vahingoittumattomilla kuljettajilla turvavyön käyttöprosentti oli lähes 90.

Nuorten osuus liikenteen uhreista on yli kaksinkertainen ikäryhmän kokoon verrattuna. Onnettomuuksissa kuolleista oli 15-24 -vuotiaita 20 % ja loukkaantuneista 34 %. Muissa Pohjoismaissa nuoria loukkaantuu liikenteessä suhteellisesti vieläkin enemmän kuin Suomessa.

Alkoholi liittyi v. 1983 112 tiekuolemaan. Rattijuopumusonnettomuuksissa kuoli 74 henkilöä, joista 43 oli itse rattijuoppoja, 23 rattijuopon matkustajaa (jotka lähes aina olivat itsekin humalassa) ja 8 sivullista. Muut 38 kuollutta olivat juopuneita jalankulkijoita ja polkupyöräilijöitä. Alkoholitapauksissa loukkaantui 1 043 henkilöä. Näistä rattijuopumusonnettomuuksissa loukkaantui 864: 414 rattijuoppoa, 272 rattijuopon matkustajaa ja 178 sivullista.

Onnettomuuksiin osallisia rattijuoppoja oli v. 1983 kaikkiaan 2 707, joista henkilöauton kuljettajia 2 342. Humalaisia jalankulkijoita ja polkupyöräilijöitä oli lisäksi osallisena 333. Kuten aiemminkin oli sekä henkilövahinko- että omaisuusvahinko-onnettomuuksiin osallisista juopuneista 80 % yli 1,5 o/oo:n humalatilassa.

SUMMARY

This publication contains data on road traffic accidents in Finland in 1983 reported to the Central Statistical Office (CSO) by the Police. For fatal accidents the coverage of the statistics is 100 per cent. For other kind of accidents the coverage is lower mainly because the Police investigates only part of these accidents. The statistics contain nearly two thirds of accidents causing bodily injury and below a quarter of accidents causing material damage. Since 1978, persons injured only very slightly are no more recorded as injured in the statistics (see Annex 1).

De ungas andel av trafikoffren var mer än dubbel jämfört med åldersgruppens storlek. Av samtliga som dödats i trafiken var 20 % 15-24-åringar och av de skadade 34 %. I de övriga nordiska länderna är antalet unga skadade ännu större än i Finland.

Alkoholen hade andel i 112 vägdödsfall år 1983. 74 personer dödades vid rattfylleriolyckor, av dessa var 43 själva rattfyllerister, 23 rattfylleristens passagerare (nästan alltid även själva onyktra) och 8 utomstående personer. De övriga 38 dödade var onyktra gående och cyklister. I alkoholfallen skadades 1 042 personer, av dessa skadades 864 vid rattfylleriolyckor, därav var 414 rattfyllerister, 272 rattfylleristens passagerare och 178 utomstående personer.

Antalet rattfyllerister som var delaktiga i olyckor var år 1983 sammanlagt 2 707, av vilka 2 342 personbilsförare. Antalet delaktiga alkoholpåverkade gående och cyklister var ytterligare 333. Såsom även tidigare hade 80 % av de berusade som varit delaktiga vid olyckor med person- eller egendomsskada mer än 1,5 o/oo alkohol i blodet.

In 1983, 604 persons were killed in road traffic accidents, which is 35 persons more than in 1982. The number of the injured was 9 373 persons, i.e. 2.8 per cent more than in 1982. The number of accidents involving personal injury was 7 673 (+3.7 %). The number of accidents causing material damage also increased considerably.

Accidents involving personal injury increased especially in non-built up areas. More casualties were recorded for all the other categories of road user except pedestrians. The use of seat belts in cars and the use of crash helmets by riders of motorcycle and moped increased.

SUOMI - ENGLANTI SANASTO
List of terms

| | | | |
|--|---|---|--|
| ajokortti | driving license | liukkauden torjunta (TAULUKKO 6) | anti-skid treatment (TABLE 6) |
| ajolupa | driving permission | -hiekoitettu | -sanded |
| -ei ajolupaa | -no driving permission | -suolattu | -salted |
| ajoneuvo | vehicle | -suolahiekoitettu | -salted and sanded |
| alkoholin vaikutuksen alaisia (TAULUKOT 9,11) | under the influence of alcohol (TABLES 9,11) | -ei torjuttu/ei tietoa | -no treatment/not stated |
| -kliinisessä/ verikokeessa todettu | -clinical/ blood test | -ajorata paljas | -carriageway bare |
| -muuten todettu | -other proof | loukkaantumis- onnettomuus | non-fatal accident involving bodily injury |
| -epäillään | -suspected | loukkaantuneet | injured |
| -juopunut osallinen | -intoxicated participant | lukumäärä | number |
| -juopunut itse | -the intoxicated | lääni | province |
| -juopuneen kulkuneuvossa matkust. | -passenger in the vehicle of the intoxicated | matkustaja -etupenkillä | passenger -on front seat |
| -muun kulkuneuvon kul- jettaja/matkustaja | -driver/passenger in another vehicle | miehiä | males |
| alkoholitapaus | alcohol case | moottori- ajoneuvo | motor vehicle |
| ei taajama | non built-up area | moottoripyörä | motor cycle |
| ei tietoa | not stated, unknown | mopo | moped |
| eläin | animal | muu | other |
| erikoisauto | special automobile | muualla | other place |
| henkilöauto | passenger car | muu ajoneuvo (kulkuneuvo) | other vehicle |
| henkilövahingot | casualties | | |
| henkilövahinko- onnettomuus | accident involving per- sonal injury | muut kunnat naisia | rural municipalities females |
| hälytysajoneuvo | emergency vehicle | niistä | of which |
| ikä | age | nopeusrajoitus | speed limit |
| -ikäryhmä | -age group | omaisuusvahinko- onnettomuus | accident causing material damage |
| jalankulkija (TAULUKKO 13) | pedestrian (TABLE 13) | onnettomuus | accident |
| -suojatiellä | -on pedestrian crossing | onnettomuustyyppi (TAULUKKO 6) | type of accident (TABLE 6) |
| -ylitti ajorataa | -crossing carriageway | -sama ajosuunta | -same driving direction |
| -kulki liikenteen suuntaan | -walking with traffic | -vastakkainen ajosuunta (kohtaamisonnettomuus) | -opposite driving direction (meeting accident) |
| -kulki liikennettä vastaan | -walking against traffic | -risteävät ajosuunnat (risteämisonnettomuus) | -intersecting driving direc- tion (crossing accident) |
| -käytti heijastinta | -used reflector or | -polkupyöräonnettomuus | -cycle accident |
| juna | train | -tasoristeysonnettomuus | -railway level crossing accident |
| kaupungit | urban municipalities | -eläinonnettomuus | -animal accident |
| kellonaika | hour of the day | -osallisia yksi (yksit- täisonnettomuus) | -single accident |
| koko maa | whole country | | |
| kuljettaja | driver | -osallisia kaksi tai useampia | -multiple accident (two or more vehicles involved) |

SUOMI - ENGLANTI SANASTO
List of terms

| | | | |
|--|---|---|---|
| kuлкuneuvo | vehicle (incl. collisions with rail-borne vehicles) | -tieltä suistuminen | -off-road accident |
| Kuolemaan johtanut onnettomuus | fatal accident | -ajo suoraan | -direct, no turning (at intersections) |
| kuolleet | killed | -ajo kääntyen | -turning at intersections |
| kuorma-auto +puoliperävaunu | heavy lorry +with semi-trailer | -peräänajo -kaistanvaihto/ohitus -osallinen | -rear end collision -change of lane/overtaking -participant, involved in accident |
| kuukausi | month | | |
| liikenneyksikkö | traffic unit | pakettiauto | light lorry |
| linja-auto | bus | polkupyörä | cycle |
| raitiovaunu | tram | tien pinta (TAULUKKO 6) | road surface condition (TABLE 6) |
| rattijuopumukset/ liikennejuopumukset | no. of drunken drivers | -kuiva | -dry |
| risteys (TAULUKOT 5,6) | junction, intersection (TABLES 5,6) | -märkä | -wet |
| -kärkikolmio | -priority junction | -märkä, kulumisurissa, vettä | -wet, water on wheel tracks |
| -stop-merkki | -stop-sign | -jäinen, luminen, sohjoinen | -ice, snow, sleet |
| -liikennevalot toiminnassa | -traffic signal in function | -ajourat paljaat | -wheel tracks bare |
| vilkulla | not in function | tieto puuttuu | not stated, unknown |
| -muu risteys | -other junction | traktori (+pv) | agricultural tractor (with trailer) |
| -tasoristeys | -railway level crossing | turvavyön käyttö | use of seat belt |
| puomein | with gate | -käytti | -used |
| ilman puomia | without gate,uncontrolled | -ei käyttänyt | -not used |
| siitä | of which | uhrit | victims |
| sukupuoli | sex | ulkomaalainen | foreign |
| taajama | built-up area | vahingoittumaton | not injured |
| tienkäyttäjä | road user | valoisuus (TAULUKOT 6,13) | light conditions (TABLES 6, 13) |
| tielaji (TAULUKKO 5) | type of road (TABLE 5) | -päivänvalo | -daylight |
| -moottoritie/ moottoriliikennetie | -motorway/motor traffic road | -hämärä | -twilight |
| -valtatie | -main road class 1 | -pimeä | -darkness |
| -kantatie | -main road class 2 | -pimeä, tie valaistu | -lighted road |
| -muu maantie | -other highway | viikonpäivä | day of the week |
| -paikallistie | -local road | vuodenaika | season |
| -kunnan tie/katu | -municipal road/street | -kesäaika | -summer season |
| -yksityinen tie/alue | -private road | vuosi | year |
| | | yhteensä | total |

Kuvio 1. Henkilövahinkoon johtaneet tieliikenneonnettomuudet onnettomuustyyppin mukaan
 Figur 1. Vägtrafikolyckor med personskada efter olyckstyp
 Figure 1. Road traffic accidents with personal injury by type of accident

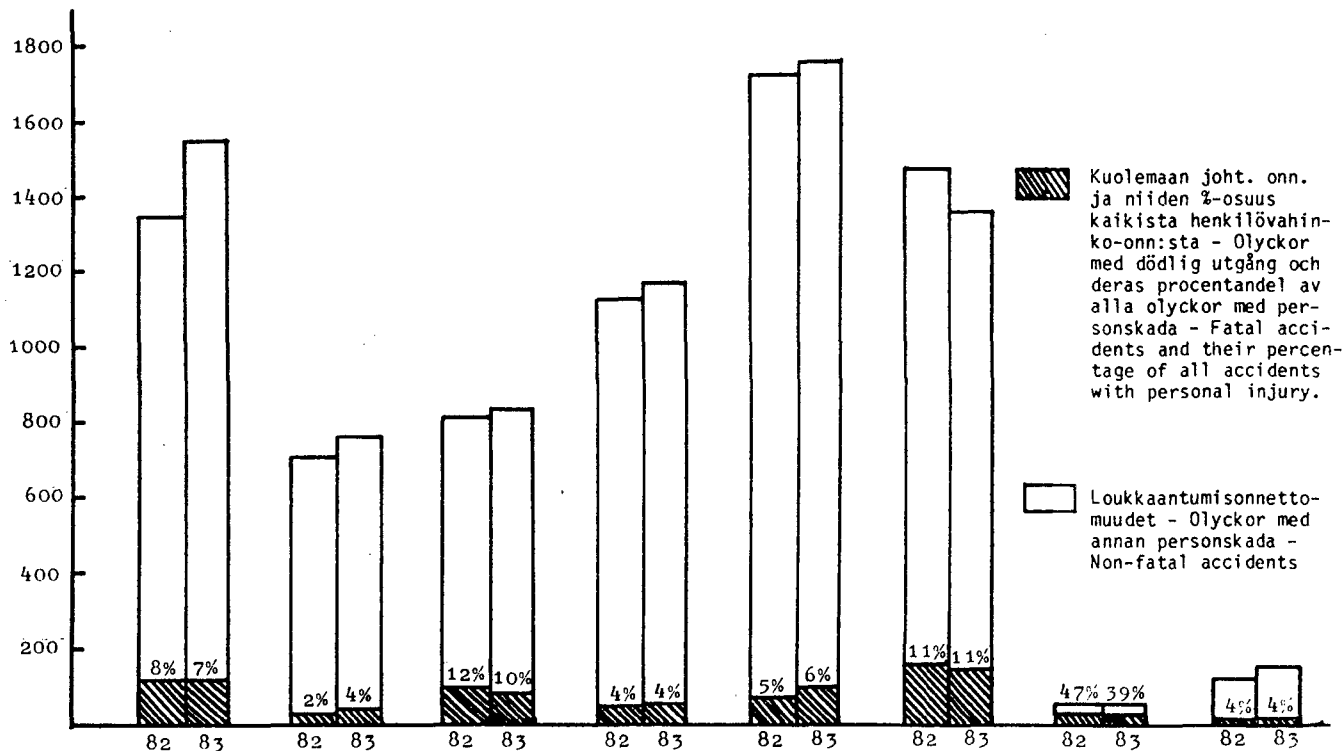

| | | | | | | | |
|---|-------------------------------------|-----------------------------|-----------------------------|-------------|---------------------|-----------------------------|-----------------|
| Moott.käytt.ajon:n yksittäisonnettomuus | Sama ajosuunta | Vastakk.ajos. | Risteävät ajos. | Polkupyörä- | Jalankulkija- | Tasoristeys- | Eläin- |
| Motorfordonsolycka, singel | Likriktade kurser - Same directions | Motriktade kurser | Korsande kurser | onnettomuus | onnettomuus | olycka i plankorsning | onnettomuus |
| Single motor vehicle accident | driving | Opposite driving directions | Crossing driving directions | Cykelolycka | Fotgängarolycka | Railway level crossing acc. | Djur-olycka |
| | | | | accident | Pedestrian accident | | Animal accident |

Kuvio 2. Tieliikenneonnettomuuksissa loukkaantuneet ja loukkaantuneiden määrän arvio (pisteviiva) ilman v:n 1978 määrittelymuutosta. (V:sta 1978 ei mustelmia, naarmuja jne., joista ei aiheudu hoitotoimenpiteitä, ei ole katsottu loukkaantumiseksi).
 Figur 2. Vid vägtrafikolyckor skadade personer och uppskattat antal skadade, 1978 års definitionsändring obeaktad (prickad linje). (Från 1978 har blåmärken, skramor osv., som inte förorsakar vårdåtgärder, inte räknats som skadade).
 Figure 2. Persons injured in road traffic accidents and estimated number of injured persons based on definition antedating 1978 change in definition (dotted line). (As from 1978, the statistics do not record injury when no treatment in hospital or at home is prescribed).

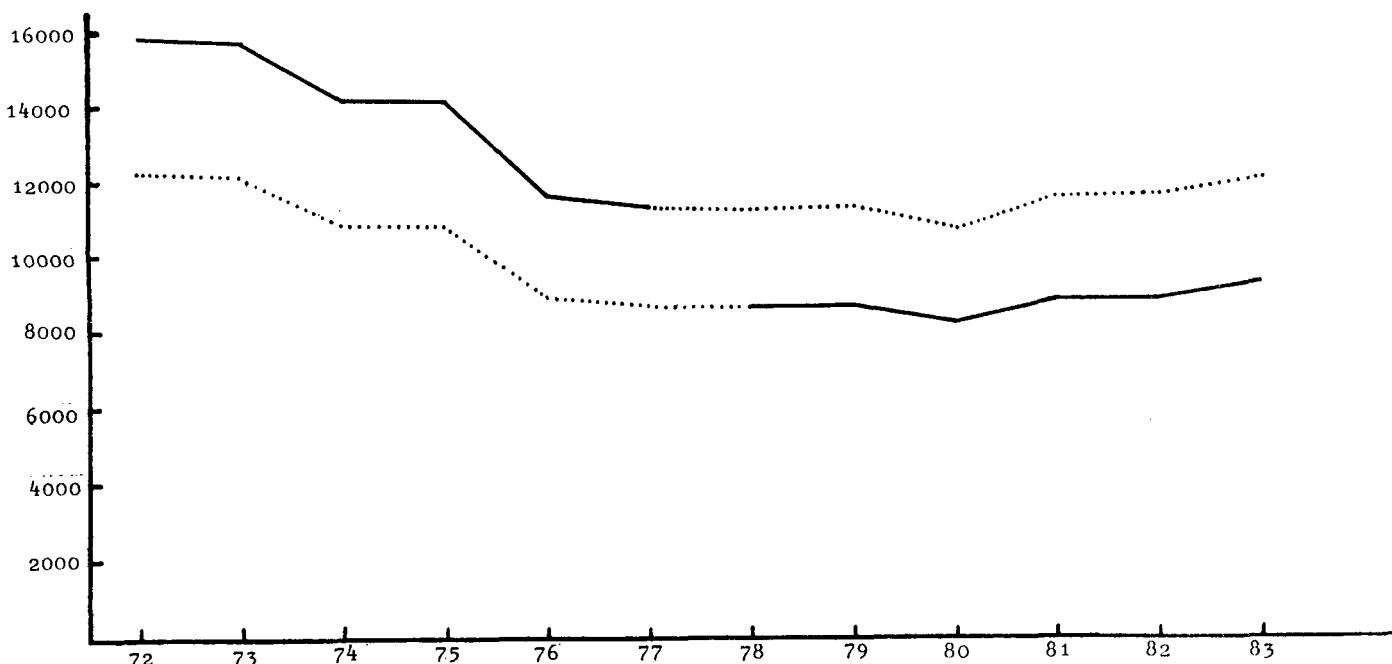

Kuvio 3. Tie liikenneonnettomuksissa kuolleet Pohjoismaissa
Figur 3. Vid vägtrafikolyckor dödade personer i de nordiska länderna
Figure 3. Persons killed in road traffic accidents in the Nordic countries

a) Kuolleet - Dödade - Killed

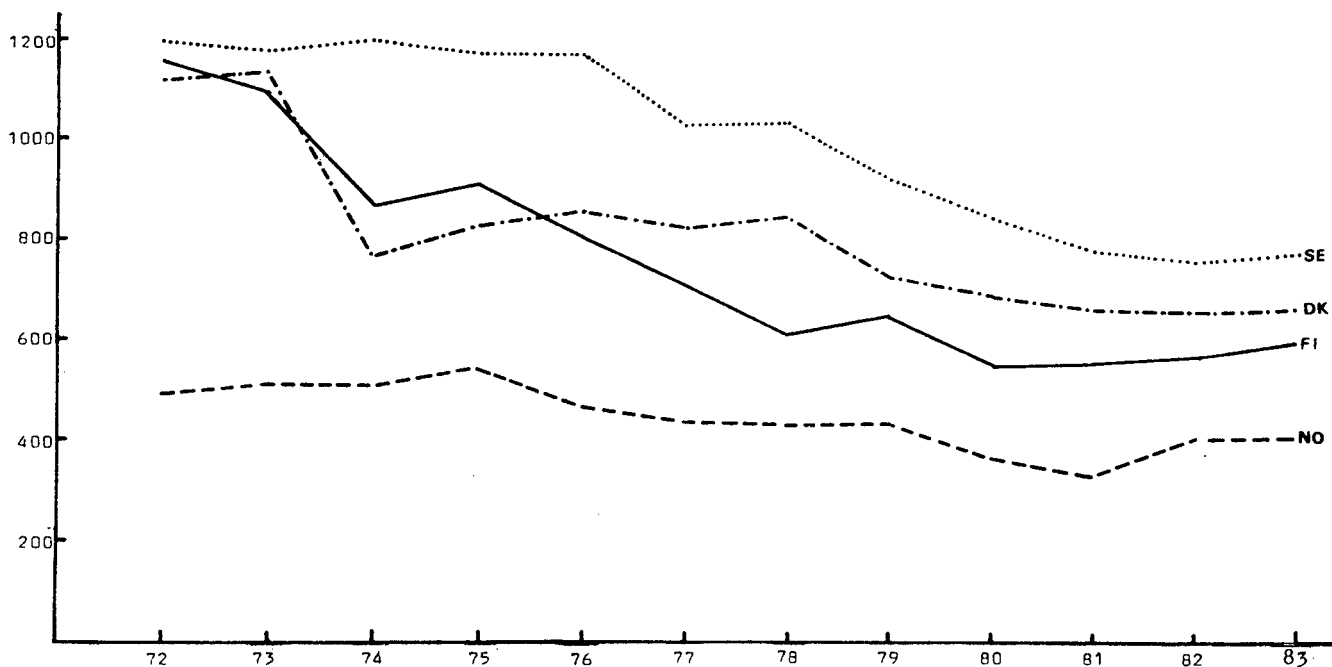

b) Kuolleet 100 000 asukasta kohti
Antalet dödade per 100 000 invånare
Number of killed persons per 100 000 of the mean population

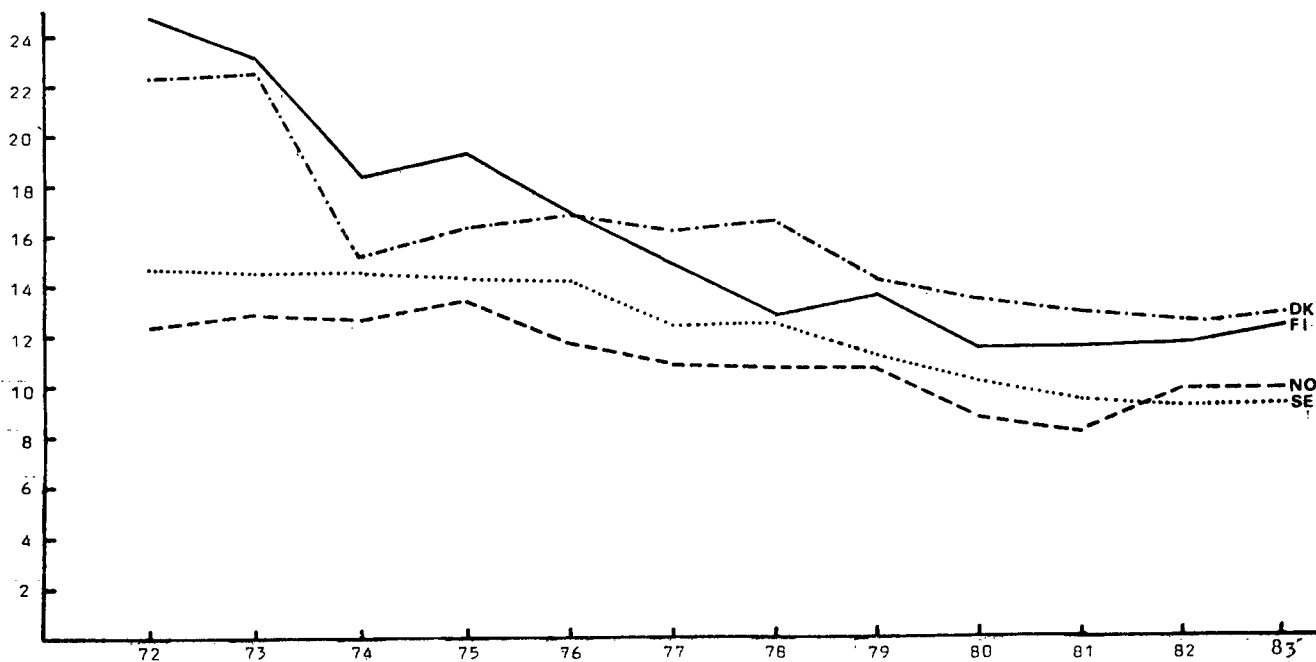

Taulukko 1 A - Tabell 1 A - Table 1 A

Tieliikenneonnettomuudet sekä niissä kuolleet ja loukkaantuneet
Vägtrafikolyckor och därvid dödade och skadade personer
Road traffic accidents and persons killed and injured

| Vuosi År Year | Onnettomuudet - Olyckor - Accidents | | | | Kuolleet ja loukkaantuneet Dödade och skadade Persons killed and injured | | |
|---------------------|--|---|---|---|--|--------------------------------------|----------------------------|
| | Poliisin tietoon tulleet - Polisrapporterade - Known to police | | | Liikennevakuutuksen perusteella korvatut -1) Som ersatts på basen av trafikförsäkring -1) | Kuolleet Dödade Killed | Loukkaantuneet Skadade Injured | Yhteensä Summa Total |
| | Henkilövahinkoon johtaneet - Med personskada - Involving personal injury | Kuolemaan johtaneet - Med dödlig utgång - Fatal | Kaikki onnettomuudet - Alle olyckor - All accidents | | | | |
| 1931 | 941 | 113 | 2 970 | .. | 119 | 1 047 | 1 166 |
| 1935 | 1 376 | 142 | 4 074 | .. | 147 | 1 485 | 1 632 |
| 1940 | 963 | 181 | 2 791 | .. | 227 | 1 089 | 1 316 |
| 1945 | 1 436 | 275 | 3 451 | .. | 300 | 1 368 | 1 668 |
| 1950 | 2 979 | 365 | 8 491 | .. | 375 | 3 224 | 3 599 |
| 1955 | 5 391 | 476 | 18 066 | .. | 498 | 6 185 | 6 683 |
| 1960 | 8 054 | 729 | 22 025 | .. | 765 | 9 716 | 10 481 |
| - 61 | 9 383 | 750 | 25 085 | .. | 786 | 11 256 | 12 042 |
| - 62 | 9 964 | 777 | 28 500 | .. | 810 | 12 175 | 12 985 |
| - 63 | 10 265 | 855 | 29 270 | .. | 913 | 12 498 | 13 411 |
| - 64 | 11 160 | 899 | 31 753 | .. | 964 | 14 163 | 15 127 |
| 1965 | 12 221 | 976 | 37 217 | .. | 1 049 | 15 914 | 16 963 |
| - 66 | 11 528 | 1 017 | 35 110 | .. | 1 098 | 14 827 | 15 925 |
| - 67 | 11 572 | 890 | 32 040 | .. | 973 | 15 345 | 16 318 |
| - 68 | 10 746 | 860 | 28 962 | .. | 939 | 14 370 | 15 309 |
| - 69 | 11 368 | 929 | 29 053 | .. | 1 006 | 15 248 | 16 254 |
| 1970 | 11 439 | 973 | 30 466 | 77 189 | 1 055 | 16 028 | 17 083 |
| - 71 | 11 465 | 1 041 | 30 005 | 82 263 | 1 143 | 16 026 | 17 169 |
| - 72 | 11 553 | 1 072 | 28 205 | 75 999 | 1 156 | 15 985 | 17 141 |
| - 73 | 11 395 | 980 | 29 071 | 73 347 | 1 086 | 15 859 | 16 945 |
| - 74 | 10 359 | 779 | 26 574 | 67 292 | 865 | 14 167 | 15 032 |
| 1975 | 10 337 | 842 | 27 608 | 73 187 | 910 | 14 157 | 15 067 |
| - 76 | 8 630 | 724 | 23 989 | 74 344 | 804 | 11 706 | 12 510 |
| - 77 | 8 288 | 636 | 24 287 | 75 293 | 709 | 11 309 | 12 018 |
| - 78 | 7 001 | 557 | 27 065 | 72 314 | 610 | 8 701 | 9 311 |
| - 79 | 6 938 | 582 | 28 668 | 79 557 | 650 | 8 762 | 9 412 |
| 1980 | 6 790 | 514 | 29 416 | 80 913 | 551 | 8 442 | 8 993 |
| - 81 | 7 173 | 518 | 31 303 | 91 324 | 555 | 9 072 | 9 627 |
| - 82 | 7 402 | 525 | 31 227 | 87 791 | 569 | 9 117 | 9 686 |
| - 83 | 7 673 | 541 | 37 651 | .. | 604 | 9 373 | 9 977 |

Taulukko 1 B - Tabell 1 B - Table 1 B

Tieliikenneonnettomuuksissa kuolleet ja loukkaantuneet suhteessa väkilukuun, moottoriajoneuvojen lukumäärään ja ajoneuvokilometreihin - Vid vägtrafikolyckor dödade och skadade personer i förhållande till folkmängden, motorfordonsbeståndet och fordonskilometer - Persons killed and injured in road traffic accidents per mean population, number of motor vehicles and vehicle kilometres

| Vuosi År Year | Kuolleet Dödade Killed | | | | Loukkaantuneet Skadade Injured | | | |
|---------------------|------------------------------|--|---|--|--------------------------------------|--|---|--|
| | Lukum. Antal Number | /100 000 asukasta invånare inhabitants | /100 000 moottoriajoneuvoa motorfordon motor vehicles | /100 milj. autokm bilkm vehicle-km | Lukum. Antal Number | /100 000 asukasta invånare inhabitants | /100 000 moottoriajoneuvoa motorfordon motor vehicles | /100 milj. autokm bilkm vehicle km |
| 1973 | 1 086 | 23,0 | 83 | 5 | 15 859 | 336 | 1 219 | 70 |
| 1974 | 865 | 18,3 | 65 | 4 | 14 167 | 300 | 1 063 | 64 |
| 1975 | 910 | 19,2 | 66 | 4 | 14 157 | 300 | 1 021 | 58 |
| 1976 | 804 | 17,0 | 57 | 3 | 11 706 | 247 | 828 | 47 |
| 1977 | 709 | 15,0 | 49 | 3 | 11 309 | 239 | 782 | 44 |
| 1978 | 610 | 12,8 | 41 | 2 | 8 701 | 183 | 587 | 34 |
| 1979 | 650 | 13,7 | 42 | 2 | 8 762 | 184 | 569 | 33 |
| 1980 | 551 | 11,6 | 34 | 2 | 8 442 | 177 | 526 | 32 |
| 1981 | 555 | 11,6 | 33 | 2 | 9 072 | 189 | 544 | 33 |
| 1982 | 569 | 11,8 | 33 | 2 | 9 117 | 189 | 523 | 32 |
| 1983 | 604 | 12,5 | 33 | 2 | 9 373 | 194 | 518 | 32 |

1) Accidents, for which claims have been paid on basis of traffic insurance provided by law
Lähde: Liikennevakuutusyhdistys
Källa: Trafikförsäkringsföreningen,
Source: The Finnish Motor Insurers' Bureau

Taulukko 1 C - Tabell 1 C - Table 1 C

Tieliikenneonnettomuoksissa kuolleet liikenneyksiköittäin
Vid vägtrafikolyckor dödade personer efter trafikelement
Persons killed in road traffic accidents, by traffic units

| Vuosi År Year | Jalankul- kija Gående Pedestrian | Polkupyörä Cykel Cycle | Mopo Moped Moped | Moott.pyö- rä Motorcykel Motor cycle | Henkilö- auto Personbil Passenger car | Muu auto Annan bil Other automobile | Muu Annat Other | Yhteensä Summa Total |
|-------------------------------|---|------------------------------|------------------------|--|---|--|-----------------------|----------------------------|
| 1973 | 299 | 146 | 86 | 65 | 392 | 57 | 41 | 1 086 |
| 1978 | 143 | 87 | 78 | 23 | 248 | 19 | 12 | 610 |
| 1979 | 152 | 104 | 58 | 22 | 276 | 23 | 15 | 650 |
| 1980 | 139 | 107 | 43 | 21 | 202 | 25 | 14 | 551 |
| 1981 | 131 | 104 | 48 | 28 | 212 | 22 | 10 | 555 |
| 1982 | 156 | 82 | 34 | 13 | 256 | 15 | 13 | 569 |
| 1983 | 152 | 99 | 27 | 28 | 259 | 30 | 9 | 604 |
| Muutos Ändring % Change | -3 | +21 | -21 | +115 | +1 | +100 | -31 | +6 |

Osuus kuolleista %
Andel av dödade %
Per cent of the killed

| | | | | | | | | |
|------|----|----|----|---|----|---|---|-----|
| 1973 | 28 | 13 | 8 | 6 | 36 | 5 | 4 | 100 |
| 1978 | 23 | 14 | 13 | 4 | 41 | 3 | 2 | 100 |
| 1979 | 23 | 16 | 9 | 3 | 43 | 4 | 2 | 100 |
| 1980 | 25 | 19 | 8 | 4 | 37 | 5 | 3 | 100 |
| 1981 | 24 | 19 | 9 | 5 | 38 | 4 | 2 | 100 |
| 1982 | 27 | 14 | 6 | 2 | 45 | 3 | 2 | 100 |
| 1983 | 25 | 16 | 4 | 5 | 43 | 5 | 2 | 100 |

Taulukko 1 D - Tabell 1 D - Table 1 D

Tieliikenneonnettomuoksissa loukkaantuneet liikenneyksiköittäin
Vid vägtrafikolyckor skadade personer efter trafikelement
Persons injured in road traffic accidents, by traffic units

| Vuosi År Year | Jalankul- kija Gående Pedestrian | Polkupyörä Cykel Cycle | Mopo Moped Moped | Moott.pyö- rä Motorcykel Motor cycle | Henkilö- auto Personbil Passenger car | Muu auto Annan bil Other automobile | Muu Annat Other | Yhteensä Summa Total |
|-------------------------------|---|------------------------------|------------------------|--|---|--|-----------------------|----------------------------|
| 1973 | 2 291 | 1 280 | 859 | 1 276 | 8 670 | 1 310 | 173 | 15 859 |
| 1978 | 1 252 | 1 129 | 514 | 398 | 4 818 | 519 | 71 | 8 701 |
| 1979 | 1 302 | 1 117 | 542 | 392 | 4 676 | 634 | 99 | 8 762 |
| 1980 | 1 205 | 1 253 | 539 | 400 | 4 428 | 555 | 62 | 8 442 |
| 1981 | 1 328 | 1 333 | 563 | 388 | 4 745 | 621 | 94 | 9 072 |
| 1982 | 1 362 | 1 614 | 561 | 497 | 4 467 | 552 | 64 | 9 117 |
| 1983 | 1 245 | 1 643 | 605 | 534 | 4 700 | 598 | 48 | 9 373 |
| Muutos Ändring % Change | -9 | +2 | +8 | +7 | +5 | +8 | -25 | +3 |

Osuus loukkaantuneista %
Andel av skadade %
Per cent of the injured

| | | | | | | | | |
|------|----|----|---|---|----|---|---|-----|
| 1973 | 15 | 8 | 5 | 8 | 55 | 8 | 1 | 100 |
| 1978 | 14 | 13 | 6 | 5 | 55 | 6 | 1 | 100 |
| 1979 | 15 | 13 | 6 | 5 | 53 | 7 | 1 | 100 |
| 1980 | 14 | 15 | 6 | 5 | 52 | 7 | 1 | 100 |
| 1981 | 15 | 15 | 6 | 4 | 52 | 7 | 1 | 100 |
| 1982 | 15 | 18 | 6 | 5 | 49 | 6 | 1 | 100 |
| 1983 | 13 | 18 | 6 | 6 | 50 | 6 | 1 | 100 |

Taulukko 1 E - Tabell 1 E - Table 1 E

Tieliikenneonnettomuuksien alkoholitapaukset ja poliisin tietoon tullut rattijuopumus
 Alkoholfallen vid vägtrafikolyckor och rattfylleri som kommit till polisens kännedom
 Road traffic accidents involving persons under the influence of alcohol and drunken driving known to the police

| Vuosi År Year | Alkoholitapaukset - Alkoholfall - Alcohol cases | | | | | | Rattijuopu- mukset ¹⁾ Rattfylleri ¹⁾ Drunken driving ¹⁾ | |
|---------------------|---|--|--|----|--|--|--|--------|
| | Onnetto- muudet Olyckor Accidents | Kuolleet - Dödade - Killed | | | Loukkaantuneet - Skadade - Injured | | | |
| | | Alkoholi- tapauksis- sa Vid alko- holfall In alcohol cases | Rattijuopumusonnetto- muuksissa Vid rattfylleriolyckor In accidents involving drunken driver | | Alkoholi- tapauksis- sa Vid alko- holfall In alcohol cases | Rattijuopumusonnetto- muuksissa Vid rattfylleriolyckor In accidents involving drunken driver | | |
| | | Yhteensä Summa Total | Sivulliset Utomstå- ende Outsiders | | Yhteensä Summa Total | Sivulliset Utomstå- ende Outsiders | | |
| 1973 | 3 705 | 224 | 129 | 21 | 2 208 | 1 753 | 359 | 13 631 |
| 1974 | 3 621 | 209 | 134 | 34 | 2 204 | 1 668 | 379 | 16 558 |
| 1975 | 3 552 | 215 | 140 | 30 | 2 165 | 1 778 | 388 | 17 918 |
| 1976 | 3 158 | 151 | 105 | 22 | 1 846 | 1 498 | 300 | 16 781 |
| 1977 | 3 060 | 163 | 103 | 17 | 1 777 | 1 395 | 311 | 19 814 |
| 1978 | 3 004 | 135 | 92 | 10 | 1 777 | 1 033 | 189 | 19 504 |
| 1979 | 2 776 | 129 | 92 | 11 | 1 127 | 975 | 186 | 19 940 |
| 1980 | 2 694 | 98 | 61 | 12 | 981 | 828 | 198 | 20 436 |
| 1981 | 2 705 | 98 | 64 | 8 | 1 066 | 904 | 192 | 20 479 |
| 1982 | 2 963 | 102 | 68 | 7 | 1 124 | 930 | 197 | 20 804 |
| 1983 | 3 031 | 112 | 74 | 8 | 1 042 | 864 | 178 | 21 749 |

Taulukko 1 F - Tabell 1 F - Table 1 F

Henkilövahinko-onnettomuuksiin osallisten mopon ja moottoripyörän kuljettajien sekä kuolleiden ja loukkaantuneiden matkustajien suojakypärän käyttö prosentteina - Användning av skyddshjälm bland mopedister och motorcykelförare som varit delaktiga i olyckor med personskada och bland dödade och skadade passagerare, procent - Use of crash helmets by drivers of mopeds and motor cycles involved in accidents with personal injury and by killed and injured passengers of mopeds and motor cycles, per cent

| | Kuljettajat - Förare - Drivers | | | Matkustajat, kuolleet ja loukkaantuneet Passagerare, dödade och skadade Passengers, killed and injured | Yhteensä Summa Total |
|---|--------------------------------|--------------------------------------|--|--|----------------------------|
| | Kuolleet Dödade Killed | Loukkaantuneet Skadade Injured | Vahingoittu- mattomat Utan skador Not injured | | |
| Mopo - moped - moped | | | | | |
| 1981 | - | 5 | - | - | 4 |
| 1982 | 71 | 74 | 84 | 21 | 72 |
| 1983 | 73 | 89 | 91 | 21 | 87 |
| Moottoripyörä - motor- cykel - motor cycle | | | | | |
| 1981 | 92 | 93 | 95 | 82 | 92 |
| 1982 | 91 | 95 | 98 | 92 | 94 |
| 1983 | 96 | 95 | 100 | 92 | 95 |

Suojakypärän käyttöprosentti on laskettu niistä, joista tieto on saatu. Mopoilijoilla käyttöpakko tuli voimaan 1.4.1982. - Den procentuella användningen av skyddshjälm har räknats bland dem, för vilka uppgifter erhållits. Sedan den 1 april 1982 bör mopedisterna använda skyddshjälm. - The percentage of crash helmet users is calculated among those, for which data are available. As from 1st April 1982 moped riders were obliged to use a crash helmet.

1) Lähde: SVT XXIII
 Källa: FOS XXIII
 Source: OSF XXIII

Taulukko 1 G - Tabell 1 G - Table 1 G

Tieliikenneonnettomuuksissa kuolleet ja loukkaantuneet Pohjoismaissa
Vid vägtrafikolyckor dödade och skadade personer i de nordiska länderna
Persons killed and injured in road traffic accidents, in the Nordic countries

| | | Kuolleet Dödade Killed | Loukkaan- tuneet Skadade Injured | Yhteensä Summa Total | 100 000 asukasta kohti Per 100 000 invånare Per 100 000 inhabitants | | |
|---------|------|------------------------------|---|----------------------------|---|---|----------------------------|
| | | | | | Kuolleet Dödade Killed | Loukkaan- tuneet Skadade Injured | Yhteensä Summa Total |
| Norja | 1979 | 437 | 10 947 | 11 384 | 11 | 269 | 280 |
| Norge | 1980 | 362 | 10 248 | 10 610 | 9 | 251 | 260 |
| Norway | 1981 | 338 | 10 480 | 10 818 | 8 | 256 | 264 |
| | 1982 | 401 | 10 430 | 10 831 | 10 | 253 | 263 |
| | 1983 | 409 | 10 608 | 11 017 | 10 | 257 | 267 |
| Ruotsi | 1979 | 926 | 19 552 | 20 478 | 11 | 236 | 247 |
| Sverige | 1980 | 848 | 19 246 | 20 094 | 10 | 232 | 242 |
| Sweden | 1981 | 784 | 18 564 | 19 348 | 9 | 224 | 233 |
| | 1982 | 758 | 19 277 | 20 035 | 9 | 231 | 241 |
| | 1983 | 779 | 19 803 | 20 582 | 9 | 238 | 247 |
| Suomi | 1979 | 650 | 8 762 | 9 412 | 14 | 184 | 198 |
| Finland | 1980 | 551 | 8 442 | 8 993 | 12 | 177 | 188 |
| Finland | 1981 | 555 | 9 072 | 9 627 | 12 | 189 | 201 |
| | 1982 | 569 | 9 117 | 9 686 | 12 | 189 | 201 |
| | 1983 | 604 | 9 373 | 9 977 | 12 | 194 | 206 |
| Tanska | 1979 | 730 | 16 487 | 17 217 | 14 | 323 | 337 |
| Danmark | 1980 | 690 | 15 061 | 15 751 | 13 | 294 | 308 |
| Denmark | 1981 | 662 | 13 649 | 14 311 | 13 | 266 | 279 |
| | 1982 | 658 | 13 442 | 14 100 | 13 | 263 | 275 |
| | 1983 | 669 | 13 137 | 13 806 | 13 | 257 | 270 |

Taulukko 1 H - Tabell 1 H - Table 1 H

Tieliikenneonnettomuuksissa kuolleet tai loukkaantuneet tienkäyttäjryhmittäin Pohjoismaissa
Vid vägtrafikolyckor dödade eller skadade personer efter trafikantgrupper i de nordiska länderna
Persons killed or injured in road traffic accidents by groups of road users, in the Nordic countries

| | | Kuljettajat ja matkustajat Förare och passagerare av Drivers and passengers of | | | | | Jalankulki- jat Gående Pedestrians | Yhteensä Summa Total |
|---------|------|--|-------------------------|---|--------------------------|--|---|----------------------------|
| | | Potkupyörän Cykel Cycle | Mopon Moped Moped | Moott.pyörän Motorcykel Motor cycle | Auton Bil Automob. | Muun ajon:n Annat fordon Other vehicle | | |
| Norja | 1979 | 886 | 751 | 716 | 7 194 | 112 | 1 725 | 11 384 |
| Norge | 1980 | 1 022 | 757 | 749 | 6 349 | 82 | 1 651 | 10 610 |
| Norway | 1981 | 1 069 | 745 | 793 | 6 419 | 88 | 1 704 | 10 818 |
| | 1982 | 1 089 | 829 | 796 | 6 409 | 66 | 1 642 | 10 831 |
| | 1983 | 1 012 | 858 | 863 | 6 598 | 60 | 1 626 | 11 017 |
| Ruotsi | 1979 | 2 190 | 1 403 | 1 030 | 13 588 | 172 | 2 095 | 20 478 |
| Sverige | 1980 | 2 395 | 1 241 | 1 248 | 12 953 | 232 | 2 025 | 20 094 |
| Sweden | 1981 | 2 399 | 1 088 | 1 431 | 12 101 | 324 | 1 995 | 19 338 |
| | 1982 | 2 738 | 1 124 | 1 777 | 12 353 | 181 | 1 862 | 20 035 |
| | 1983 | 2 910 | 1 044 | 1 968 | 12 655 | 155 | 1 850 | 20 582 |
| Suomi | 1979 | 1 221 | 600 | 414 | 5 609 | 114 | 1 454 | 9 412 |
| Finland | 1980 | 1 360 | 582 | 421 | 5 178 | 108 | 1 344 | 8 993 |
| Finland | 1981 | 1 437 | 611 | 416 | 5 577 | 127 | 1 459 | 9 627 |
| | 1982 | 1 696 | 595 | 510 | 5 272 | 95 | 1 518 | 9 686 |
| | 1983 | 1 742 | 632 | 563 | 5 551 | 93 | 1 397 | 9 977 |
| Tanska | 1979 | 2 506 | 2 862 | 1 169 | 8 568 | 33 | 2 079 | 17 217 |
| Danmark | 1980 | 2 628 | 2 465 | 1 163 | 7 587 | 21 | 1 887 | 15 751 |
| Denmark | 1981 | 2 655 | 1 934 | 991 | 6 957 | 35 | 1 739 | 14 311 |
| | 1982 | 2 726 | 1 886 | 1 002 | 6 773 | 22 | 1 691 | 14 100 |
| | 1983 | 2 775 | 1 732 | 1 080 | 6 443 | 11 | 1 765 | 13 806 |

Taulukko 1 I - Tabell 1 I - Table 1 I

Tieliikenneonnettomuuksissa kuolleet tai loukkaantuneet 100 000 asukasta kohti ikäryhmittäin Pohjoismaissa
 Vid vägtrafikolyckor dödade eller skadade personer per 100 000 invånare efter åldersgrupp i de nordiska länderna
 Persons killed or injured in road traffic accidents per 100 000 of the mean population, by age groups, in the Nordic countries

| | | Ikä (vuotta) Ålder (år) Age (years) | | | | | | | | |
|---------|------|---|-------|--------|---------|---------|---------|---------|------|---------------------------|
| | | 0 - 2 | 3 - 6 | 7 - 14 | 15 - 17 | 18 - 19 | 20 - 24 | 25 - 64 | 65 - | Yhteensä Summa - Total |
| Norja | 1979 | 45 | 158 | 231 | 847 | 1 066 | 520 | 215 | 175 | 280 |
| Norge | 1980 | 42 | 138 | 191 | 729 | 868 | 447 | 181 | 306 | 260 |
| Norway | 1981 | 37 | 144 | 197 | 750 | 930 | 478 | 176 | 304 | 264 |
| | 1982 | 46 | 151 | 207 | 860 | 992 | 518 | 189 | 173 | 263 |
| | 1983 | 43 | 131 | 207 | 841 | 1 040 | 552 | 193 | 166 | 267 |
| Ruotsi | 1979 | 42 | 98 | 163 | 681 | 844 | 460 | 223 | 169 | 247 |
| Sverige | 1980 | 39 | 94 | 159 | 635 | 809 | 492 | 216 | 172 | 242 |
| Sweden | 1981 | 41 | 109 | 149 | 769 | 789 | 474 | 209 | 166 | 233 |
| | 1982 | 46 | 79 | 146 | 612 | 810 | 503 | 212 | 159 | 241 |
| | 1983 | 31 | 78 | 154 | 613 | 886 | 511 | 217 | 158 | 247 |
| Suomi | 1979 | 18 | 71 | 102 | 340 | 520 | 340 | 196 | 171 | 198 |
| Finland | 1980 | 21 | 65 | 116 | 370 | 467 | 292 | 184 | 168 | 188 |
| Finland | 1981 | 28 | 85 | 124 | 399 | 499 | 331 | 194 | 167 | 201 |
| | 1982 | 24 | 62 | 134 | 452 | 508 | 350 | 184 | 179 | 201 |
| | 1983 | 25 | 67 | 133 | 499 | 560 | 354 | 187 | 174 | 206 |
| Tanska | 1979 | 58 | 142 | 266 | 1 052 | 1 172 | 647 | 259 | 262 | 337 |
| Danmark | 1980 | 54 | 113 | 225 | 898 | 1 113 | 631 | 237 | 236 | 308 |
| Denmark | 1981 | 44 | 110 | 217 | 695 | 952 | 572 | 224 | 217 | 279 |
| | 1982 | 43 | 118 | 212 | 655 | 904 | 552 | 222 | 217 | 275 |
| | 1983 | 36 | 100 | 194 | 585 | 885 | 556 | 220 | 225 | 270 |

Taulukko 1 J - Tabell 1 J - Table 1 J

Henkilövahinkoon johtaneisiin tieliikenneonnettomuuksiin osalliset moottoriajoneuvot (mopot p1)
 Pohjoismaissa
 Delaktiga motorfordon (exkl. mopeder) i vägtrafikolyckor med personskada i de nordiska länderna
 Motor vehicles involved in road traffic accidents with personal injury, in the Nordic countries

| | | Moottori- pyörät Motor- cyklar Motor cycles | Henkilö- autot Person- bilar Passen- ger cars | Kuorma- ja paket- tiautot Lastbilar Lorries | Linja - autot Bussar Buses | 1 000 rekisteröityä ajoneuvoa kohti Per 1 000 registrerade fordon Per 1 000 registered vehicles | | | |
|---------|------|--|--|---|-------------------------------------|---|---|--|------------------------------------|
| | | | | | | Moottori- pyörät Motor- cyklar M.cycles | Henkilö- autot Person- bilar P.cars | Kuorma-ja pak.autot Lastbilar Lorries | Linja- autot Bussar Buses |
| Norja | 1979 | 632 | 8 717 | 1 436 | 376 | 42 | 8 | 10 | 34 |
| Norge | 1980 | 677 | 8 044 | 1 365 | 343 | 44 | 7 | 9 | 29 |
| Norway | 1981 | 717 | 8 345 | 1 294 | 319 | 45 | 7 | 8 | 26 |
| | 1982 | 725 | 8 349 | 1 225 | 306 | 42 | 6 | 8 | 23 |
| | 1983 | 786 | 8 522 | 1 276 | 279 | 44 | 6 | 7 | 19 |
| Ruotsi | 1979 | 981 | 18 214 | 1 798 | 529 | 32 | 6 | 10 | 42 |
| Sverige | 1980 | 1 206 | 16 397 | 1 772 | 470 | 35 | 6 | 10 | 37 |
| Sweden | 1981 | 1 384 | 15 834 | 1 627 | 550 | 35 | 6 | 9 | 43 |
| | 1982 | 1 691 | 16 178 | 1 621 | 531 | 34 | 6 | 8 | 40 |
| | 1983 | 1 892 | 16 682 | 1 637 | 503 | 34 | 6 | 8 | 38 |
| Suomi | 1979 | 402 | 6 965 | 1 394 | 346 | 9 | 6 | 10 | 39 |
| Finland | 1980 | 424 | 6 641 | 1 333 | 383 | 10 | 5 | 9 | 43 |
| Finland | 1981 | 439 | 7 086 | 1 398 | 410 | 10 | 6 | 9 | 45 |
| | 1982 | 510 | 7 266 | 1 346 | 316 | 12 | 6 | 9 | 35 |
| | 1983 | 574 | 7 568 | 1 321 | 305 | 12 | 5 | 8 | 34 |
| Tanska | 1979 | 1 064 | 11 807 | 3 252 | 392 | 29 | 8 | 12 | 56 |
| Danmark | 1980 | 1 062 | 10 592 | 2 685 | 415 | 28 | 8 | 10 | 57 |
| Denmark | 1981 | 920 | 9 443 | 2 453 | 419 | 24 | 7 | 10 | 56 |
| | 1982 | 961 | 9 325 | 2 445 | 310 | 25 | 7 | 10 | 40 |
| | 1983 | 1 027 | 9 350 | 2 249 | 320 | 25 | 7 | 10 | 40 |

TIELIIKENNEONNETTOMUUDET - VÄGTRAFIKOLYCKOR
1983

TAULUKKO 2 - TABELL 2

HENKILÖVAHINKO-ONNETTOMUUDET SEKÄ NIISSÄ KUOLLEET JA LOUKKAANTUNEET KUUKAUSITTAIN
OLYCKOR MED PERSONSKADA OCH DÄRVID DÖDADE OCH SKADADE PERSONER EFTER MÅNAD

| KUUKAUSI-MÅNAD | ONNETTOMUUDET-OLYCKOR | | | | UHRIT-OFFREN | | | | OSALLISET MOOTT.-KÄYTT. AJON. DELAKTIGA MOTORDR. FORDON | |
|----------------------|---------------------------------|--------------------------------------|-------------------|---|--------------------|--------------------------------|-------------------|-------------------|--|--|
| | KUOL.-JØHT. ONN.-DØD- LIG | LOUKK.-JØHT. DNN.-ANNAN UTGÅNG | YHTEENSÄ SUMMA | NIISTÄ ALKO- HOLITAP.-DÄRAV ALKOHOLFALL | KUOLLEET DÖDADE | LOUKKAAN- TUNEET SKADADE | YHTEENSÄ SUMMA | YHTEENSÄ SUMMA | NIISTÄ ULKOMAAL. DÄRAV UTLÄNDSKA | |
| KOKO MAA-HELÄ LANDET | | | | | | | | | | |
| TAMMIKUU-JANUARI | 58 | 537 | 595 | 53 | 68 | 749 | 817 | 872 | 4 | |
| HELMIKUU-FEBRUARI | 28 | 389 | 417 | 22 | 34 | 510 | 544 | 658 | - | |
| MAALISKUU-MARS | 32 | 398 | 430 | 33 | 37 | 548 | 585 | 627 | 4 | |
| HUHTIKUU-APRIL | 43 | 413 | 456 | 70 | 46 | 524 | 570 | 610 | 2 | |
| TOUKOKUU-MAJ | 39 | 691 | 730 | 76 | 46 | 857 | 903 | 973 | 2 | |
| KESÄKUU-JUNI | 44 | 737 | 781 | 100 | 45 | 929 | 974 | 1043 | 13 | |
| HEINÄKUU-JULI | 61 | 824 | 885 | 117 | 66 | 1128 | 1194 | 1196 | 22 | |
| ELOKUU-AUGUSTI | 44 | 764 | 808 | 104 | 49 | 975 | 1024 | 1088 | 14 | |
| SYYSKUU-SEPTEMBER | 54 | 668 | 722 | 192 | 61 | 864 | 925 | 966 | 4 | |
| LOKAKUU-OCTOBER | 46 | 645 | 691 | 72 | 48 | 823 | 871 | 920 | 5 | |
| MARRASKUU-NOVEMBER | 47 | 538 | 585 | 56 | 52 | 718 | 770 | 811 | 6 | |
| JOULUKUU-DECEMBER | 45 | 528 | 573 | 56 | 52 | 748 | 800 | 878 | 3 | |
| YHTEENSÄ-SUMMA | 541 | 7132 | 7673 | 861 | 604 | 9373 | 9977 | 10642 | 79 | |
| TAAJAMAT-TÄTORT | | | | | | | | | | |
| TAMMIKUU-JANUARI | 22 | 332 | 354 | 33 | 23 | 435 | 458 | 495 | 1 | |
| HELMIKUU-FEBRUARI | 6 | 239 | 245 | 13 | 6 | 282 | 288 | 372 | - | |
| MAALISKUU-MARS | 14 | 215 | 229 | 23 | 15 | 256 | 271 | 308 | 1 | |
| HUHTIKUU-APRIL | 21 | 281 | 302 | 39 | 22 | 326 | 348 | 383 | 2 | |
| TOUKOKUU-MAJ | 16 | 461 | 477 | 40 | 17 | 533 | 550 | 623 | 2 | |
| KESÄKUU-JUNI | 13 | 440 | 453 | 43 | 13 | 503 | 516 | 597 | 6 | |
| HEINÄKUU-JULI | 23 | 435 | 458 | 61 | 23 | 519 | 542 | 594 | 7 | |
| ELOKUU-AUGUSTI | 14 | 463 | 477 | 59 | 14 | 556 | 570 | 623 | 5 | |
| SYYSKUU-SEPTEMBER | 23 | 460 | 483 | 54 | 23 | 532 | 555 | 638 | 1 | |
| LOKAKUU-OCTOBER | 21 | 434 | 455 | 47 | 22 | 512 | 534 | 601 | 3 | |
| MARRASKUU-NOVEMBER | 14 | 307 | 321 | 30 | 14 | 357 | 371 | 433 | 2 | |
| JOULUKUU-DECEMBER | 13 | 303 | 316 | 29 | 13 | 380 | 393 | 458 | 1 | |
| YHTEENSÄ-SUMMA | 200 | 4370 | 4570 | 471 | 205 | 5191 | 5396 | 6125 | 31 | |

TRAFIKKENNETTOMUDET - VÄGTRAFIKOLYCKOR
1983

TAULUKK 4 - TABELL 4

HENKILÖVAHINKO-ONNETTOMUDET SEKÄ NIISSÄ KUOLLEET JA LOUKKAANTUNEET VIIKONPÄIVÄN MUKAAN
OLYCKOR MED PERSONSKADA OCH DÄRVID DÖDADE OCH SKADADE PERSONER EFTER VECKODAG

| VIIKONPÄIVÄ VECKODAG | KOKO MAA - HELA LANDET | | UHRIT-OFFREN | | YHTEENSÄ | | TAAJAMAT - TÄTTBEBYGGT OMRÅDE | | | |
|---|------------------------|--------------|---|-------------------|----------------------|--------------|---|-------------------|-----|------|
| | ONNETTOMUDET - OLYCKOR | UHRIT-OFFREN | KUOLLEET LOUKKAANTUN. DÖDADE SKADADE | YHTEENSÄ SUMMA | ONNETTOMUDET-GLYCKOR | UHRIT-OFFREN | KUOLLEET LOUKKAANTUN. DÖDADE SKADADE | YHTEENSÄ SUMMA | | |
| MAANANTAI-MÄNDAG | 72 | 974 | 1046 | 83 | 1242 | 1325 | 23 | 617 | 24 | 713 |
| TIISTAI-TISDAG | 52 | 923 | 975 | 58 | 1125 | 1183 | 15 | 617 | 16 | 704 |
| KESKIVIIKKO-ONSDAG | 99 | 1109 | 1199 | 111 | 1395 | 1576 | 37 | 711 | 37 | 822 |
| TORSTAI-TORS DAG | 85 | 1034 | 1119 | 91 | 1286 | 1377 | 41 | 668 | 41 | 769 |
| PERJANTAI-FREDAG | 102 | 1301 | 1403 | 111 | 1714 | 1825 | 41 | 784 | 41 | 929 |
| LAUANTAI-LÖRDAG | 81 | 1006 | 1087 | 91 | 1444 | 1535 | 27 | 556 | 29 | 702 |
| SUNNUNTAI-SÖNDAG | 50 | 794 | 844 | 59 | 1167 | 1226 | 16 | 417 | 17 | 552 |
| YHTEENSÄ-SUMMA | 541 | 7132 | 7673 | 604 | 9373 | 9977 | 200 | 4370 | 205 | 5191 |
| A L K O H O L I T A P A U K S E T - A L K O H O L F A L L | | | | | | | | | | |
| MAANANTAI-MÄNDAG | 8 | 60 | 68 | 8 | 72 | 80 | 1 | 37 | 1 | 44 |
| TIISTAI-TISDAG | 9 | 57 | 66 | 10 | 79 | 89 | 1 | 40 | 1 | 52 |
| KESKIVIIKKO-ONSDAG | 11 | 71 | 82 | 11 | 95 | 106 | 4 | 44 | 4 | 55 |
| TORSTAI-TORS DAG | 14 | 90 | 104 | 16 | 124 | 140 | 6 | 47 | 6 | 57 |
| PERJANTAI-FREDAG | 23 | 163 | 186 | 27 | 216 | 243 | 7 | 93 | 7 | 110 |
| LAUANTAI-LÖRDAG | 22 | 222 | 244 | 27 | 310 | 337 | 7 | 123 | 8 | 152 |
| SUNNUNTAI-SÖNDAG | 11 | 100 | 111 | 13 | 146 | 159 | 2 | 59 | 2 | 84 |
| YHTEENSÄ-SUMMA | 98 | 763 | 861 | 112 | 1042 | 1154 | 28 | 443 | 29 | 554 |

TIELIIKENNEONNETTOMUUDET - VÄGTRAFIKOLYCKOR
1983

TAULUKKO 5 - TABELL 5
HENKILÖVAHINKO-ONNETTOMUUDET SEKÄ NIISSÄ KUOLLEET JA LOUKKAANTUNEET TAPAHTUMAPAIKAN MUKAAN
OLYCKOR MED PERSONSKADA OCH DÄRVID DÖDADE OCH SKADADE PERSONER EFTER ÖLYCKSPLATS

| TAPAHTUMAPAIKKA OLYCKSPLATS | ONNETTOMUUDET - GLYCKOR | | | | UHRIT - OFFREN | | | | YHTEENSÄ SUMMA |
|---|--|---|-------------------|--------------------|--------------------------|--------------------|--------------------------------|------|-------------------|
| | KUOLEMAAN JOHTOINN. DÖDLIG UTGÅNG | LOUKKAAN- TUMISOINN. ANNAN PERS. SKADA | YHTEENSÄ SUMMA | TAAJAMAT TÄTORT | EI-TAAJAMAT EJ-TÄTORT | KUOLLEET DÖDADE | LOUKKAAN- TUNEET SKADADE | | |
| TIEN LAJI - VÄGTYP | | | | | | | | | |
| MOTORITIE/MOTORILIIKENNETIE- | | | | | | | | | |
| MOTORVÄG/MOTORTRAFIKLED | 11 | 69 | 80 | 10 | 70 | 12 | 107 | 119 | |
| VALTATIE - HUVUUVÄG | 127 | 902 | 1029 | 132 | 897 | 163 | 1452 | 1615 | |
| KANTATIE - STAMVÄG | 49 | 328 | 377 | 44 | 333 | 56 | 495 | 551 | |
| MUU MAANTIE - ANNAN LANDSVÄG | 118 | 1238 | 1356 | 393 | 963 | 128 | 1718 | 1846 | |
| PAIKALLISTIE - LOKALVÄG | 59 | 697 | 756 | 292 | 464 | 65 | 930 | 995 | |
| TIELAJI PUUTTUU - EJ UPPGIVET | 15 | 152 | 167 | 89 | 78 | 17 | 214 | 231 | |
| KUNNAN TIE/KATU - KOMMUNAL VÄG/GATA | 144 | 3508 | 3652 | 3523 | 129 | 144 | 4143 | 4287 | |
| YKSITYINEN TIE/ALUE-PRIVATVÄG/OMRÅDE | 18 | 238 | 256 | 87 | 169 | 19 | 314 | 333 | |
| YHTEENSÄ - SUMMA | 541 | 7132 | 7673 | 4570 | 3103 | 604 | 9373 | 9977 | |
| NOPEUSRAJOITUS - HASTIGHETSBEGRÄNSNING | | | | | | | | | |
| -50 KM/H | 179 | 4108 | 4287 | 4082 | 205 | 183 | 4838 | 5021 | |
| 60-70 KM/H | 61 | 696 | 757 | 395 | 362 | 66 | 952 | 1018 | |
| 80-90 KM/H | 177 | 1652 | 1829 | 82 | 1747 | 196 | 2475 | 2671 | |
| 100-110 KM/H | 119 | 649 | 768 | 10 | 758 | 154 | 1074 | 1228 | |
| 120 KM/H | 5 | 27 | 32 | 1 | 31 | 5 | 34 | 39 | |
| EI TIETOA - EJ UPPGIVET | - | - | - | - | - | - | - | - | |
| YHTEENSÄ - SUMMA | 541 | 7132 | 7673 | 4570 | 3103 | 604 | 9373 | 9977 | |
| RISTEYS - KORSNING | | | | | | | | | |
| KÄRKIKOLMIO - SPETSTRIANDEL | 71 | 1244 | 1315 | 939 | 377 | 75 | 1603 | 1678 | |
| STOP-MERKKI - STOPPMÄRKE | 9 | 98 | 107 | 38 | 69 | 9 | 144 | 153 | |
| LIIKENNEVALT - TRAFIKLJUS: | | | | | | | | | |
| TIMINNASSA - I FUNKTION | 18 | 404 | 422 | 389 | 33 | 18 | 501 | 519 | |
| VILKULLA - BLINKANDE | 4 | 191 | 195 | 185 | 10 | 4 | 253 | 257 | |
| MUU RISTEYS - ANNAN KORSNING | 22 | 585 | 607 | 547 | 60 | 22 | 683 | 705 | |
| TASORISTEYS - PLANKORSNING: | | | | | | | | | |
| PUOMEIN - MEC BOM | 2 | 4 | 6 | 3 | 3 | 2 | 5 | 7 | |
| ILMAN PUOMEJA - UTAN BOM | 20 | 32 | 52 | 24 | 28 | 25 | 52 | 77 | |
| YHTEENSÄ - SUMMA | 146 | 2558 | 2704 | 2124 | 580 | 155 | 3241 | 3396 | |

TIELIIKENNEONNETTOMUUDET - VÄGTRAFIKOLYCKOR
1983

TAULUKKO 6 SIVU 1 - TABELL 6 SIDAN 1
HENKILÖVAHINKO-ONNETTOMUUDET ONNETTOMUUSOLOSUHTEIDEN MUKAAN
OLYCKOR MED PERSONSKADA EFTER OLYCKSFÖRHÅLLANDEN

| | OSALLISIA YKSI EN DELAKTIG | | | | | | | | | | YHTEENSA SUMMA | | |
|--|----------------------------|--|----------------------------------|---------------------------------------|------------------------|--|--|--|--|--|----------------|--|------|
| | OSALLISIA YKSI EN DELAKTIG | OSALLISIA KAKSI TAI USEAMPIA-DELAKTIGA TVA ELLER FLERE | SAMA AJOSUUNTA LIKRIKTIKA KURSER | VASTAKK.AJOSUUNTA MOTRIKTIKADE KURSER | AJO SUORAAN EJ AVSVÄNG | AJO SUORAAN KÄÄNTYEN SUORAAN KÄÄNT. AVSVÄNG EJ AVSVÄNG | AJO SUORAAN KÄÄNTYEN SUORAAN KÄÄNT. AVSVÄNG EJ AVSVÄNG | AJO SUORAAN KÄÄNTYEN SUORAAN KÄÄNT. AVSVÄNG EJ AVSVÄNG | AJO SUORAAN KÄÄNTYEN SUORAAN KÄÄNT. AVSVÄNG EJ AVSVÄNG | AJO SUORAAN KÄÄNTYEN SUORAAN KÄÄNT. AVSVÄNG EJ AVSVÄNG | | AJO SUORAAN KÄÄNTYEN SUORAAN KÄÄNT. AVSVÄNG EJ AVSVÄNG | |
| ONNETTOMUUSOLOSUHTEET- GLYCKSFÖRHÅLLANDEN | 1453 | 152 | 472 | 195 | 508 | 659 | 451 | 1320 | 595 | 1226 | 142 | 500 | 7673 |
| TIELIÄ SUIST. KÖRNING AV VÄGEN | 393 | 106 | 271 | 109 | 289 | 222 | 351 | 1073 | 391 | 1004 | 8 | 353 | 4570 |
| ONNETTOMUUSOLOSUHTEET- GLYCKSFÖRHÅLLANDEN | 23 | 7 | 2 | 4 | 9 | 12 | 6 | 29 | 12 | 72 | - | 24 | 200 |
| ONNETTOMUUSOLOSUHTEET- GLYCKSFÖRHÅLLANDEN | 370 | 99 | 269 | 105 | 280 | 210 | 345 | 1044 | 379 | 932 | 8 | 329 | 4370 |
| EI TAAJAMA-EJ TÄTTBEYGGT KUOLEMAAN JOHT.-DÖDL.UTGANG LOUKK. JOHT.-ANNAN PERS. SKAD | 1060 | 46 | 201 | 86 | 219 | 437 | 100 | 247 | 204 | 222 | 134 | 147 | 3103 |
| EI TAAJAMA-EJ TÄTTBEYGGT KUOLEMAAN JOHT.-DÖDL.UTGANG LOUKK. JOHT.-ANNAN PERS. SKAD | 74 | 11 | 18 | 11 | 21 | 63 | 7 | 25 | 18 | 68 | 5 | 20 | 341 |
| EI TAAJAMA-EJ TÄTTBEYGGT KUOLEMAAN JOHT.-DÖDL.UTGANG LOUKK. JOHT.-ANNAN PERS. SKAD | 986 | 35 | 183 | 75 | 198 | 374 | 93 | 222 | 186 | 154 | 129 | 127 | 2762 |
| NOPEUSRAJGITUS--FASTIGHETSBEGR. | | | | | | | | | | | | | |
| -50 KM/H | 384 | 104 | 237 | 100 | 264 | 221 | 319 | 998 | 364 | 971 | 7 | 344 | 4313 |
| 60-70 KM/H | 132 | 12 | 64 | 20 | 52 | 52 | 55 | 148 | 72 | 71 | 4 | 41 | 723 |
| 80-90 KM/H | 699 | 27 | 94 | 45 | 116 | 285 | 63 | 132 | 134 | 139 | 48 | 87 | 1869 |
| 100-110 KM/H | 222 | 9 | 72 | 30 | 76 | 99 | 13 | 42 | 25 | 43 | 78 | 26 | 735 |
| 120 KM/H | 16 | - | 5 | - | - | 2 | 1 | - | - | 2 | 5 | 2 | 33 |
| TIETO PUUTTUU-UPPGIFT SAKNAS | - | - | - | - | - | - | - | - | - | - | - | - | - |
| VALCISUUS-LJUSFÖRHÅLLANDEN | | | | | | | | | | | | | |
| PÄIVÄNVALG-DAGSLJUS | 762 | 92 | 350 | 145 | 440 | 444 | 336 | 1010 | 477 | 629 | 44 | 362 | 5091 |
| HÄMÄRÄ-HALVDAGER | 191 | 7 | 31 | 16 | 28 | 63 | 36 | 79 | 41 | 102 | 38 | 26 | 658 |
| PIMEÄ-MÖRKER | 321 | 21 | 43 | 15 | 14 | 101 | 14 | 36 | 20 | 138 | 58 | 37 | 818 |
| PIMEÄ, TIE VALAISTU-MÖRKER, VÄGBELYSNING | 179 | 32 | 48 | 19 | 26 | 51 | 65 | 195 | 57 | 357 | 2 | 75 | 1106 |

TIELIIKENNEONNETTOMUUDET-VÄGTRAFIKOLYCKOR
1983TAULUKKO 7 -- TABELL 7
HENKILÖVAHINKO-ONNETTOMUUKSIIN OSALLISET LIIKENNEKYSIKÖT
DELAKTIGA TRAFIKELEMENT I OLYCKOR MED PERSONSKADAONNETTOMUUDET OSALLISET LIIKENNEKYSIKÖT-DELAKTIGA TRAFIKELEMENT
OLYCKOR

| LIIKENNEKYSIKÖ TRAFIKELEMENT | KOKO MAA-HELA LANDET | | YHTEENSÄ SUMMA | | TAAJAMA-TÄTTBEBYGGT OMRÅDE | | EI-TAAJAMA-EJ TÄTTBEB.OMR | |
|---|------------------------------------|---------------------------------------|--------------------------------------|-------------------|----------------------------|--------------------------------------|---------------------------|-------------------------------------|
| | KUOL-JOHT. DÖDL.UTGÅNG SKADA | LOUKK-JOHT. ANNAN PERSON- SKADA | KUOL-JOHT. ANNAN PERSON- SUMMA | YHTEENSÄ SUMMA | KUOL-JOHT. DÖDL.UTGÅNG | LOUKK-JOHT. ANNAN PERSON SKADA | KUOL-JOHT. DÖDL.UTGÅNG | LOUKK-JOHT. ANNAN PERS. SKADA |
| HENKILÖAUTO-PERSONBIL | 6122 | 426 | 7142 | 7568 | 123 | 4216 | 303 | 2926 |
| PAKETTIAUTO-PAKETBIL | 544 | 39 | 515 | 554 | 19 | 326 | 20 | 189 |
| KUORMA-AUTO-LASTBIL | 489 | 60 | 449 | 509 | 20 | 213 | 40 | 236 |
| KUORMA-AUTC+PUOLIPERÄV- LASTBIL+PÄHÄNGSSLÄPVAGN | 22 | 7 | 16 | 23 | 1 | 5 | 6 | 11 |
| KUORMA-AUTO+VARSIN-PERÄVAUNU- LASTBIL+EGENTLIG SLÄPVAGN | 225 | 67 | 168 | 235 | 13 | 55 | 54 | 113 |
| LINJA-AUTO-BUSS | 297 | 40 | 265 | 305 | 22 | 198 | 18 | 67 |
| ERIKOISAUTO-SPECIALBIL | 28 | 1 | 27 | 28 | - | 16 | 1 | 11 |
| HÄLYTSAJON.HÄLYTYSTEHTÄVISSÄ UTRYCKNINGSFORDON UNDER UTRYCKN | 10 | - | 10 | 10 | - | 9 | - | 1 |
| MOTTORIPYÖRÄ-MOTORCYKEL | 562 | 33 | 541 | 574 | 19 | 370 | 14 | 171 |
| MOPEDI-MOPED | 690 | 31 | 674 | 705 | 6 | 454 | 25 | 220 |
| TRAKTORI-TRAKTOR | 92 | 12 | 81 | 93 | - | 19 | 12 | 62 |
| TRAKTORI+PV-TRAKTOR+SLÄPVAGN | 11 | 2 | 9 | 11 | 1 | 2 | 1 | 7 |
| MUU MOOTTORIAJON.--ANNAT MOTOR- FORDON | 27 | 2 | 25 | 27 | - | 18 | 2 | 7 |
| RAITIOVAUNU-SPÄRVAGN | 31 | 2 | 30 | 32 | 2 | 30 | - | - |
| JUNA-TÄG | 51 | 21 | 30 | 51 | 12 | 11 | 9 | 19 |
| POLKUPYÖRÄ-CYKEL | 1759 | 101 | 1787 | 1888 | 57 | 1484 | 44 | 303 |
| MUU KULKUNEUVO-ANNAT FORDON | 3 | 1 | 2 | 3 | - | 1 | 1 | 1 |
| KULKUNEUVOT YHTEENSÄ- FORDON SAMMANLAGT | 7673 | 845 | 11771 | 12616 | 295 | 7427 | 550 | 4344 |
| JALANKULKIJA-FOTGÄNGARE | 1361 | 160 | 1272 | 1432 | 86 | 1086 | 74 | 186 |
| ELÄIN-DJUR | 142 | 5 | 137 | 142 | - | 8 | 5 | 129 |

TIELIIKENNEONNETTOMUUDET - VÄGTRAFIKOLYCKOR
1983

TAULUKKO 8 - TABELL 8
HENKILÖVAHINKO-ONNETTOMUUKSIIN OSALLISTEN HENKILÖAUTON KULJETTAJIEN SEKÄ KUOLLEIDEN JA LOUKKAANTUNEIDEN MATKUSTAJIEN TURVAVYÖN KÄYTTÖ - VID OLYCKOR MED PERSONSKADA DELAKTIGA PERSONBILSFÖRARE SAMT DÖDADE OCH SKADADE PASSAGERARES ANVÄNDNING AV BILBÄLTE

TURVAVYÖN KÄYTTÖ - ANVÄNDNING AV BILBÄLTE

NOPEUSRAJOITUS
HASTIGHETSBEGRÄNSNING

| | KULJETTAJA FÖRARE | MATKUSTAJA ETUPENKILLÄ PASSAGERARE FRAMME | | MATKUSTAJA MUUALLA PASS. ANNANSTANS | | YHTEENSÄ SUMMA |
|-----------------------|----------------------|--|-----------------------------|--|-----------------------------|-------------------|
| | | KÄYTTI ANVÄNDE | EI KÄYTTÄNYT EJ UPPGIVET | KÄYTTI ANVÄNDE | EI KÄYTTÄNYT EJ UPPGIVET | |
| KUOLLEET - DÖDADE | | | | | | |
| -50 KM/H | 10 | 3 | 7 | 2 | 6 | 1 |
| 60-70 KM/H | 13 | 4 | 3 | 1 | 3 | 2 |
| 80-90 KM/H | 25 | 17 | 7 | 10 | 9 | 6 |
| 100-110 KM/H | 29 | 13 | 7 | 13 | 9 | 2 |
| 120 KM/H | 2 | 1 | 1 | - | - | - |
| EI TIETOA-EJ UPPGIVET | - | - | - | - | - | - |
| YHTEENSÄ-SUMMA | 79 | 38 | 25 | 26 | 27 | 11 |

LOUKKAANTUNEET -
SKADADE

| | | | | | | | | | | |
|-----------------------|------|-----|-----|-----|-----|-----|----|----|----|-----|
| -50 KM/H | 511 | 182 | 163 | 264 | 107 | 75 | 3 | 5 | 2 | 36 |
| 60-70 KM/H | 176 | 45 | 55 | 80 | 38 | 18 | 3 | 2 | 2 | 30 |
| 80-90 KM/H | 517 | 188 | 176 | 283 | 132 | 72 | 7 | 17 | 9 | 100 |
| 100-110 KM/H | 303 | 46 | 57 | 174 | 24 | 21 | 5 | 13 | 3 | 89 |
| 120 KM/H | 17 | 1 | 4 | 4 | - | 1 | - | - | - | 4 |
| EI TIETOA-EJ UPPGIVET | - | - | - | - | - | - | - | - | - | - |
| YHTEENSÄ-SUMMA | 1524 | 462 | 455 | 805 | 301 | 187 | 18 | 37 | 16 | 259 |

VAHINGOITTUMATTOMAT -
UTAN SKADOR

| | | | | | | | | | | | |
|-----------------------|------|-----|------|--|--|--|--|--|--|--|--|
| -50 KM/H | 1631 | 210 | 1288 | | | | | | | | |
| 60-70 KM/H | 260 | 34 | 179 | | | | | | | | |
| 80-90 KM/H | 530 | 87 | 367 | | | | | | | | |
| 100-110 KM/H | 212 | 11 | 162 | | | | | | | | |
| 120 KM/H | 10 | - | 4 | | | | | | | | |
| EI TIETOA-EJ UPPGIVET | - | - | - | | | | | | | | |
| YHTEENSÄ-SUMMA | 2643 | 342 | 2000 | | | | | | | | |

TIELIIKENNEONNETTOMUODET - VÄGTRAFIKOLYCKOR
1983

TAULUKKO 9 - TABELL 9

HENKILÖVAHINKO-ONNETTOMUUKSIIN OSALLISTEN MOOTTORIKÄYTTÖISTEN AJONEUVOJEN KULJETTAJAT AJONEUVOLAJIN, SUKUPUOLEN, IKÄRYHMÄN JA ALKOHOLIN VAIKUTUKSEN MUKAAN - VID OLYCKOR MED PERSONSKADA DELAKTIGA FÖRARE AV MOTORFORDON EFTER FORDONETS ART OCH FÖRARENS KÖN, ÅLDER, KÖRTILLSTÄND OCH ALKOHOLPÅVERKAN

| KULJETTAJAN LIIKENNEKYSIKKÖ - FÖRARENS TRAFIKELEMENT | | | | | | | | | | | |
|--|-------------------------------------|------------------------------------|------------------------|---------------------------------------|---------------|---------------------|---|-------------------|---------------|-------------------|--|
| HENKILÖ- AUTO PERSON- BIL | PAKETTI- AUTO LÄTT LASTBIL | KUORMA- AUTO TUNG LASTBIL | LINJA- AUTO BUSS | MOOTTORI- PYÖRÄ MOTOR- CYKEL | MOPD MOPED | TRAKTORI TRAKTOR | MUU MOOTT. KÄYTTÄJÄN ANN. MOTOR- DR.FORDON | YHTEENSÄ SUMMA | SUKUPUOLI-KÖN | | ALKOHOLIN VAIKUTUKSEN ALAISIA ALKOHOL- PÅVERKADE |
| | | | | | | | | | MIEHIÄ MÄN | NAISIA KVINNOR | |

IKÄRYHMÄ-ÄLDERSGRUPP

| | | | | | | | | | | | |
|-----------------------|------|-----|-----|-----|-----|-----|----|-------|------|------|-----|
| -14 | 5 | - | - | 3 | 87 | 1 | - | 96 | 94 | 2 | 2 |
| 15-17 | 65 | - | - | 266 | 360 | 5 | 2 | 703 | 673 | 30 | 65 |
| 18-19 | 1055 | 36 | - | 76 | 21 | 8 | 4 | 1262 | 1063 | 199 | 74 |
| 20-24 | 1442 | 111 | 30 | 138 | 18 | 11 | 12 | 1906 | 1642 | 264 | 147 |
| 25-34 | 1813 | 143 | 81 | 72 | 29 | 13 | 22 | 2412 | 2020 | 392 | 175 |
| 35-44 | 1371 | 99 | 90 | 8 | 27 | 17 | 17 | 1796 | 1442 | 354 | 101 |
| 45-54 | 863 | 71 | 80 | 1 | 23 | 19 | 7 | 1187 | 1014 | 173 | 29 |
| 55-64 | 581 | 39 | 24 | 1 | 47 | 16 | - | 745 | 657 | 88 | 21 |
| 65- | 306 | 16 | 4 | 5 | 86 | 14 | - | 451 | 403 | 28 | 16 |
| EI TIETOA-EJ UPPGIVET | 67 | 8 | 17 | 4 | 7 | - | 1 | 104 | 31 | 73 | 1 |
| YHTEENSÄ-SUMMA | 7568 | 554 | 767 | 305 | 574 | 104 | 65 | 10642 | 9039 | 1603 | 631 |

AJOLUPA-KÖRTILLSTÄND

| | | | | | | | | | | | |
|--|------|-----|-----|-----|-----|-----|----|-------|------|------|-----|
| AJOKÖRTTI-KÖRKORT MUU AJOLUPA-ANNAT KÖR- TILLSTÄND | 7152 | 515 | 730 | 300 | 459 | 86 | 54 | 9296 | 7856 | 1440 | 387 |
| EI AJOLUPAA-EJ KÖRTILL- STÄND | 2 | - | - | - | 43 | - | - | 656 | 615 | 41 | 58 |
| EI TIETOA-EJ UPPGIVET | 222 | 21 | 4 | - | 53 | 6 | - | 393 | 371 | 22 | 175 |
| YHTEENSÄ-SUMMA | 191 | 18 | 33 | 5 | 19 | 12 | 11 | 296 | 196 | 100 | 11 |
| YHTEENSÄ-SUMMA | 7567 | 554 | 767 | 305 | 574 | 104 | 65 | 10641 | 9038 | 1603 | 631 |

ALKOHOLIN VAIKUTUKSEN
ALAISIA-ALKOHOLPÅVERKADE
KLIINISESSÄ/VERIKOKEESSA
TODETTU-KONSTATERAT
VID KLINISK/BLODPROV
MUUTEN TOD./ÖVRIGT KONST
EPÄILLÄÄN/MISSTÄNKS

| | | | | | | | | | | | |
|----------------|-----|----|---|---|----|---|---|-----|-----|----|-----|
| YHTEENSÄ-SUMMA | 510 | 27 | 5 | - | 26 | 3 | 1 | 631 | 591 | 40 | 631 |
| YHTEENSÄ-SUMMA | 212 | 10 | 2 | - | 10 | 2 | - | 263 | 246 | 17 | 263 |
| | 233 | 12 | 3 | - | 14 | 1 | 1 | 287 | 265 | 22 | 287 |
| | 65 | 5 | - | - | 2 | - | - | 81 | 80 | 1 | 81 |

TIELIIKENNEONNETTOMUDET - VÄGTRAFIKOLYCKOR
1983

TAULUKKO 10A - TABELL 10A
ONNETTOMUUKSISSA KUOLLEET TIENKÄYTTÄJÄRYHMÄN JA IKÄRYHMÄN MUKAAN
VID OLYCKER DÖDADE PERSONER EFTER TRAFIKANTGRUPP OCH ÅLDERSGRUPP

IKÄRYHMÄ-ÅLDERSGRUPP

| KUOLLEET YHT.-DÖDADE | IKÄRYHMÄ-ÅLDERSGRUPP | | | | | | | | | | | YHTEENSÄ SUMMA | SIITÄ MIEHÄ- DARAV MÄN | |
|------------------------------------|----------------------|-----|-----|-------|-------|-------|-------|-------|-------|-------|-------|-------------------|------------------------------|-----|
| | 0-2 | 3-6 | 7-9 | 10-14 | 15-17 | 18-19 | 20-24 | 25-34 | 35-44 | 45-54 | 55-64 | | | >64 |
| 7 | 17 | 15 | 15 | 15 | 37 | 37 | 44 | 75 | 74 | 66 | 77 | 140 | 604 | 403 |
| TAPAHTUMA-ALUE-HÄNDELSEOMR. | | | | | | | | | | | | | | |
| TAAJAMA-TÄTTBEBYGGT OMRÅDE | 5 | 3 | 9 | 2 | 14 | 14 | 14 | 14 | 17 | 20 | 29 | 64 | 205 | 129 |
| MIEHÄ-MÄN | 1 | 1 | 8 | 1 | 10 | 13 | 12 | 13 | 12 | 11 | 17 | 30 | 129 | 129 |
| NAISIA-KVINNOR | 4 | 2 | 1 | 1 | 4 | 1 | 2 | 1 | 5 | 9 | 12 | 34 | 76 | - |
| EI-TAAJAMA-EJ TÄTTBEBYGGT | 2 | 14 | 6 | 13 | 23 | 23 | 33 | 61 | 57 | 46 | 48 | 76 | 399 | 274 |
| MIEHÄ-MÄN | 2 | 4 | 4 | 7 | 15 | 19 | 17 | 50 | 42 | 28 | 31 | 55 | 274 | 274 |
| NAISIA-KVINNOR | - | 10 | 2 | 6 | 8 | 4 | 13 | 11 | 15 | 18 | 17 | 21 | 125 | - |

TIENKÄYTTÄJÄRYHMÄ-TRAFIKANT-
GRUPP

| | | | | | | | | | | | | | | |
|-----------------------------|---|---|---|---|----|----|----|----|----|----|----|----|-----|-----|
| HENKILÖAUTO-PERSONBIL | - | - | - | - | 1 | 13 | 22 | 34 | 37 | 13 | 14 | 11 | 142 | 121 |
| KULJETTAJAT-FÖRARE | 3 | 5 | 3 | 5 | 16 | 9 | 12 | 14 | 13 | 15 | 9 | 13 | 117 | 57 |
| MATKUSTAJAT-PASSAGERARE | - | - | - | - | - | 1 | 1 | - | 2 | 3 | 1 | 1 | 9 | 7 |
| PAKETTI-AUTO-PAKETBIL | - | - | - | - | - | - | - | - | - | 1 | - | - | 1 | 1 |
| KULJETTAJAT-FÖRARE | - | - | - | - | - | - | - | - | - | - | - | - | - | - |
| MATKUSTAJAT-PASSAGERARE | - | - | - | - | - | 1 | - | 6 | 2 | - | - | 1 | 10 | 10 |
| KUORMA-AUTO-LASTBIL | - | - | - | - | - | - | - | 3 | - | 1 | - | - | 4 | 4 |
| KULJETTAJAT-FÖRARE | - | - | - | - | - | - | - | - | - | - | - | - | - | - |
| MATKUSTAJAT-PASSAGERARE | - | - | - | - | - | - | - | - | 1 | - | - | - | 1 | 1 |
| LINJA-AUTO-BUSS | - | - | - | - | - | - | - | - | 2 | - | - | 2 | 5 | 1 |
| KULJETTAJAT-FÖRARE | - | - | - | - | - | - | - | - | - | - | - | - | 1 | 1 |
| MATKUSTAJAT-PASSAGERARE | - | - | - | - | - | 1 | - | - | 2 | - | - | 2 | 6 | 6 |
| TRAKTORI-TRAKTOR | - | - | - | - | - | - | - | - | - | - | 2 | - | 1 | - |
| KULJETTAJAT-FÖRARE | - | - | - | - | - | - | - | - | - | - | 1 | - | 1 | - |
| MATKUSTAJAT-PASSAGERARE | - | - | - | - | - | - | - | - | - | - | - | - | 27 | 26 |
| MOTTORIPYÖRÄ-MOTORCYKEL | - | - | - | - | 13 | 8 | 4 | 1 | - | - | - | - | 1 | 1 |
| KULJETTAJAT-FÖRARE | - | - | - | - | 1 | - | - | - | - | - | - | - | - | - |
| MATKUSTAJAT-PASSAGERARE | - | - | - | - | - | - | - | - | - | - | - | - | - | - |
| MOPEDI-MOPED | - | - | - | - | 2 | 1 | - | 2 | - | 1 | 6 | 13 | 27 | 26 |
| KULJETTAJAT-FÖRARE | - | - | - | - | 2 | - | - | - | - | - | - | - | - | - |
| MATKUSTAJAT-PASSAGERARE | - | - | - | - | - | - | - | - | - | - | - | - | - | - |
| POLKUPYÖRÄ-CYKEL | - | 2 | 8 | 4 | 2 | 2 | - | 2 | 5 | 18 | 24 | 31 | 99 | 60 |
| KULJETTAJAT-FÖRARE | - | - | - | - | - | - | - | - | - | - | - | - | - | - |
| MATKUSTAJAT-PASSAGERARE | - | - | - | - | - | - | - | - | - | - | - | - | - | - |
| MUU KULKUNEUVONANNAT FORDON | - | - | - | - | - | - | - | - | - | - | - | - | - | - |
| KULJETTAJAT-FÖRARE | - | - | - | - | - | - | - | - | 1 | - | - | - | 1 | 1 |
| MATKUSTAJAT-PASSAGERARE | - | 1 | - | - | - | - | - | - | - | - | - | - | 1 | 1 |
| JALANKULKIJAT-FOTGÅNGARE | 4 | 8 | 4 | 3 | 2 | 4 | 5 | 11 | 11 | 14 | 20 | 66 | 152 | 80 |

TIELIIKENNEDNETTOMOIJUDET - VÄGTRAFIKOLYCKOR
1983

TAULUKKO 108 - TABELL 108

ONNETTOMOIJUKSISSA LOUKKAANTUNEET TIENKÄYTTÄJÄRYHMÄN JA IKÄRYHMÄN MUKAAN
VID OLYCKOR SKADADE PERSONER EFTER TRAFIKANTGRUPP OCH ÅLDERSGRUPP

IKÄRYHMÄ-ÅLDERSGRUPP

| | 0-2 | 3-6 | 7-9 | 10-14 | 15-17 | 18-19 | 20-24 | 25-34 | 35-44 | 45-54 | 55-64 | >64 | YHTEENSA SUMMA | SIITÄ MIEHIA- DÄRAV MÄN |
|-----------------------------|-----|-----|-----|-------|-------|-------|-------|-------|-------|-------|-------|-----|-------------------|-------------------------------|
| LOUKKAANTUNEET YHT.-SKADADE | 41 | 156 | 224 | 413 | 1067 | 821 | 1287 | 1618 | 1161 | 937 | 749 | 899 | 9373 | 5792 |
| TAPAHTUMA-ALUE-HÄNDELSEOMR. | | | | | | | | | | | | | | |
| TAAJAMA-TÄTTBEBYGGT OMRÅDE | 19 | 96 | 136 | 239 | 655 | 405 | 668 | 861 | 606 | 528 | 425 | 553 | 5191 | 3039 |
| MIEHIA-MÄN | 9 | 66 | 95 | 150 | 501 | 267 | 430 | 537 | 314 | 256 | 191 | 223 | 3039 | 3039 |
| NAISIA-KVINNOR | 10 | 30 | 41 | 89 | 154 | 138 | 238 | 324 | 292 | 272 | 234 | 330 | 2152 | - |
| EI-TAAJAMA-EJ TÄTTBEBYGGT | 22 | 60 | 88 | 174 | 412 | 416 | 619 | 757 | 555 | 409 | 324 | 346 | 4182 | 2753 |
| MIEHIA-MÄN | 12 | 30 | 52 | 117 | 285 | 301 | 444 | 525 | 361 | 248 | 180 | 198 | 2753 | 2753 |
| NAISIA-KVINNOR | 10 | 30 | 36 | 57 | 127 | 115 | 175 | 232 | 194 | 161 | 144 | 148 | 1429 | - |

TIENKÄYTTÄJÄRYHMÄ-TRAFIKANT-
GRUPP

| HENKILÖAUTO-PERSONBIL | | | | | | | | | | | | | | | |
|-----------------------------|----|----|-----|-----|-----|-----|-----|-----|-----|-----|-----|-----|------|------|--|
| KULJETTAJAT-FÖRARE | - | - | - | 3 | 36 | 349 | 461 | 608 | 431 | 270 | 172 | 111 | 2441 | 1859 | |
| MATKUSTAJAT-PASSAGERARE | 29 | 64 | 54 | 101 | 293 | 230 | 375 | 371 | 236 | 197 | 170 | 139 | 2259 | 1077 | |
| PAKETTIAUTO-PAKETBIL | - | - | - | - | 3 | 21 | 34 | 44 | 23 | 25 | 16 | 4 | 170 | 155 | |
| KULJETTAJAT-FÖRARE | - | 2 | 4 | 4 | 14 | 9 | 9 | 23 | 18 | 6 | 7 | 7 | 102 | 61 | |
| MATKUSTAJAT-PASSAGERARE | - | - | - | - | - | 8 | 14 | 38 | 26 | 19 | 3 | 1 | 109 | 106 | |
| KUCRMA-AUTO-LASTBIL | 1 | 3 | 2 | 1 | 4 | 5 | 5 | 8 | 5 | 3 | - | - | 37 | 26 | |
| KULJETTAJAT-FÖRARE | - | - | - | - | - | - | - | 5 | 5 | 8 | 2 | - | 20 | 18 | |
| MATKUSTAJAT-PASSAGERARE | - | 2 | 1 | 6 | 20 | 4 | 15 | 9 | 14 | 17 | 13 | 23 | 124 | 46 | |
| TRAKTORI-TRAKTOR | - | - | - | - | - | - | - | 2 | 5 | 7 | 6 | 5 | 27 | 26 | |
| KULJETTAJAT-FÖRARE | - | - | - | 1 | 1 | - | - | 2 | 5 | 7 | 6 | 5 | 27 | 26 | |
| MATKUSTAJAT-PASSAGERARE | - | - | - | - | - | 1 | 2 | 1 | - | - | 1 | - | 5 | 5 | |
| MOTTORIPYÖRÄ-MOTORCYKEL | - | - | - | - | - | - | - | - | - | - | - | - | - | - | |
| KULJETTAJAT-FÖRARE | - | - | - | 2 | 203 | 58 | 117 | 54 | 7 | 1 | 1 | 5 | 445 | 428 | |
| MATKUSTAJAT-PASSAGERARE | - | - | - | 7 | 40 | 11 | 24 | 7 | - | - | - | - | 89 | 35 | |
| MOPEDI-MOPED | - | - | - | - | - | - | - | - | - | - | - | - | - | - | |
| KULJETTAJAT-FÖRARE | - | - | - | 71 | 299 | 19 | 15 | 26 | 26 | 21 | 39 | 70 | 586 | 553 | |
| MATKUSTAJAT-PASSAGERARE | - | - | 2 | 9 | 8 | - | - | - | - | - | - | - | 19 | 13 | |
| POLKUPYÖRÄ-CYKEL | - | - | - | - | - | - | - | - | - | - | - | - | - | - | |
| KULJETTAJAT-FÖRARE | - | 31 | 100 | 144 | 84 | 53 | 116 | 240 | 221 | 217 | 185 | 241 | 1632 | 782 | |
| MATKUSTAJAT-PASSAGERARE | 3 | 2 | 2 | 3 | 1 | - | - | - | - | - | - | - | 11 | 6 | |
| MUU KULKUNEUVU-ANNAT FURDON | - | - | - | - | - | - | - | - | - | - | - | - | - | - | |
| KULJETTAJAT-FÖRARE | - | - | - | - | 2 | - | 1 | 10 | 5 | 2 | - | - | 20 | 18 | |
| MATKUSTAJAT-PASSAGERARE | - | - | 1 | 3 | 1 | 1 | 4 | 7 | 7 | 3 | 3 | 2 | 32 | 18 | |
| KULJETTAJAT-FÖRARE | - | - | - | - | - | - | - | - | - | - | - | - | - | - | |
| MATKUSTAJAT-PASSAGERARE | 8 | 52 | 58 | 58 | 61 | 52 | 96 | 165 | 132 | 141 | 131 | 291 | 1245 | 560 | |
| JALANKULKIJAT-FOTGÅNGARE | | | | | | | | | | | | | | | |

TIELIIKENNEONNETTOMUUDET - VÄGTRAFIKOLYCKOR
1983

TAULUKK 12 - TABELL 12
ONNETTOMUUKSISSA KUOLLEET JA LOUKKAANTUNEET KUUKAUSITTAIN ERI TIENKAYTTÄJÄRYHMISSÄ
VIO CLYCKOR GÖDADE OCH SKADADE PERSONER EFTER MÅNAD OCH TRAFIKANTGRUPP

TIENKAYTTÄJÄRYHMÄ - TRAFIKANTGRUPP

| | HENKILÖ- AUTO | PAKETTI- AUTO | KUORMA- AUTO | LINJA- AUTO | ERIK. AJTO HÄL. AJUN. | MOPC MUPED | TRAK- TORI | PCLKU- PYÖRÄ | MUU KUL- KUNEVUO | JALAN- KULKIJA | YHTEENSÄ SUMMA |
|--------------------|------------------|------------------|------------------|----------------|--------------------------|---------------|---------------|-----------------|---------------------|-------------------|-------------------|
| | PERSON- BIL | LÄTT LASTBIL | TJUNG LASTBIL | BUSS | SPEC.BIL UTRYCK.F. | | TRAK- TOR | CYKEL | ANNAT FORDON | GÄNDE | |
| TAMMIKUU-JANUARI | 29 | - | - | - | - | 2 | - | 7 | - | 30 | 68 |
| HELMIKUU-FEBRUARI | 19 | 2 | 4 | - | - | - | 1 | 1 | - | 7 | 34 |
| MAALISKUU-MARS | 15 | 3 | 1 | - | - | 3 | 1 | 3 | 1 | 10 | 37 |
| HUHTIKUU-APRIL | 15 | 1 | 1 | - | 2 | 3 | 1 | 11 | - | 12 | 46 |
| TOUKOKUU-MAJ | 24 | - | - | - | 6 | 1 | 1 | 8 | - | 6 | 46 |
| KESÄKUU-JUNI | 18 | - | - | - | 3 | 1 | 1 | 12 | 1 | 9 | 45 |
| HEINÄKUU-JULI | 26 | 1 | 1 | - | - | 5 | 1 | 18 | - | 7 | 66 |
| ELOKUU-AUGUSTI | 20 | - | 3 | - | 6 | 3 | 1 | 9 | - | 7 | 49 |
| SYYSKUU-SEPTEMBER | 22 | - | 3 | 4 | 3 | 3 | - | 10 | - | 16 | 61 |
| LOKAKUU-OKTOBER | 17 | 2 | 1 | 1 | - | 3 | - | 8 | - | 16 | 48 |
| MARRASKUU-NOVEMBER | 27 | - | - | 1 | - | 1 | - | 7 | - | 15 | 52 |
| JULUKUU-DECEMBER | 27 | 1 | - | - | - | 2 | - | 5 | - | 17 | 52 |
| YHTEENSÄ-SUMMA | 259 | 10 | 14 | 6 | - | 27 | 7 | 59 | 2 | 152 | 604 |

KUOLLEET-DÖDADE

| | HENKILÖ- AUTO | PAKETTI- AUTO | KUORMA- AUTO | LINJA- AUTO | ERIK. AJTO HÄL. AJUN. | MOPC MUPED | TRAK- TORI | PCLKU- PYÖRÄ | MUU KUL- KUNEVUO | JALAN- KULKIJA | YHTEENSÄ SUMMA |
|--------------------|------------------|------------------|------------------|----------------|--------------------------|---------------|---------------|-----------------|---------------------|-------------------|-------------------|
| | PERSON- BIL | LÄTT LASTBIL | TJUNG LASTBIL | BUSS | SPEC.BIL UTRYCK.F. | | TRAK- TOR | CYKEL | ANNAT FORDON | GÄNDE | |
| TAMMIKUU-JANUARI | 434 | 25 | 20 | 23 | 5 | 14 | 1 | 76 | 1 | 150 | 749 |
| HELMIKUU-FEBRUARI | 319 | 17 | 11 | 3 | - | 20 | 4 | 52 | 4 | 100 | 510 |
| MAALISKUU-MARS | 343 | 25 | 9 | 2 | 2 | 25 | - | 47 | 2 | 88 | 548 |
| HUHTIKUU-APRIL | 244 | 24 | 5 | 1 | 4 | 35 | 1 | 91 | - | 84 | 524 |
| TOUKOKUU-MAJ | 338 | 12 | 9 | 8 | 3 | 84 | 2 | 228 | - | 79 | 857 |
| KESÄKUU-JUNI | 425 | 15 | 6 | 2 | - | 75 | 3 | 226 | 2 | 64 | 929 |
| HEINÄKUU-JULI | 574 | 24 | 17 | 5 | 3 | 83 | 5 | 221 | - | 80 | 1128 |
| ELOKUU-AUGUSTI | 430 | 17 | 13 | 9 | 5 | 101 | 5 | 233 | 1 | 77 | 975 |
| SYYSKUU-SEPTEMBER | 361 | 23 | 12 | 25 | 3 | 64 | 2 | 219 | - | 94 | 864 |
| LOKAKUU-OKTOBER | 380 | 29 | 16 | 18 | - | 43 | 5 | 161 | - | 140 | 823 |
| MARRASKUU-NOVEMBER | 390 | 29 | 6 | 25 | 11 | 41 | 3 | 77 | 5 | 130 | 718 |
| JULUKUU-DECEMBER | 462 | 28 | 22 | 23 | - | 20 | 1 | 32 | 1 | 159 | 748 |
| YHTEENSÄ-SUMMA | 4700 | 272 | 146 | 144 | 36 | 605 | 32 | 1643 | 16 | 1245 | 9373 |

LOUKKAANTUNEET-SKADADE

| | HENKILÖ- AUTO | PAKETTI- AUTO | KUORMA- AUTO | LINJA- AUTO | ERIK. AJTO HÄL. AJUN. | MOPC MUPED | TRAK- TORI | PCLKU- PYÖRÄ | MUU KUL- KUNEVUO | JALAN- KULKIJA | YHTEENSÄ SUMMA |
|--------------------|------------------|------------------|------------------|----------------|--------------------------|---------------|---------------|-----------------|---------------------|-------------------|-------------------|
| | PERSON- BIL | LÄTT LASTBIL | TJUNG LASTBIL | BUSS | SPEC.BIL UTRYCK.F. | | TRAK- TOR | CYKEL | ANNAT FORDON | GÄNDE | |
| TAMMIKUU-JANUARI | 434 | 25 | 20 | 23 | 5 | 14 | 1 | 76 | 1 | 150 | 749 |
| HELMIKUU-FEBRUARI | 319 | 17 | 11 | 3 | - | 20 | 4 | 52 | 4 | 100 | 510 |
| MAALISKUU-MARS | 343 | 25 | 9 | 2 | 2 | 25 | - | 47 | 2 | 88 | 548 |
| HUHTIKUU-APRIL | 244 | 24 | 5 | 1 | 4 | 35 | 1 | 91 | - | 84 | 524 |
| TOUKOKUU-MAJ | 338 | 12 | 9 | 8 | 3 | 84 | 2 | 228 | - | 79 | 857 |
| KESÄKUU-JUNI | 425 | 15 | 6 | 2 | - | 75 | 3 | 226 | 2 | 64 | 929 |
| HEINÄKUU-JULI | 574 | 24 | 17 | 5 | 3 | 83 | 5 | 221 | - | 80 | 1128 |
| ELOKUU-AUGUSTI | 430 | 17 | 13 | 9 | 5 | 101 | 5 | 233 | 1 | 77 | 975 |
| SYYSKUU-SEPTEMBER | 361 | 23 | 12 | 25 | 3 | 64 | 2 | 219 | - | 94 | 864 |
| LOKAKUU-OKTOBER | 380 | 29 | 16 | 18 | - | 43 | 5 | 161 | - | 140 | 823 |
| MARRASKUU-NOVEMBER | 390 | 29 | 6 | 25 | 11 | 41 | 3 | 77 | 5 | 130 | 718 |
| JULUKUU-DECEMBER | 462 | 28 | 22 | 23 | - | 20 | 1 | 32 | 1 | 159 | 748 |
| YHTEENSÄ-SUMMA | 4700 | 272 | 146 | 144 | 36 | 605 | 32 | 1643 | 16 | 1245 | 9373 |

TIELIIKENNEONNETTOMUJDET - VÄGTRAFIKOLYCKOR
1983

TAULUKKO 13 - TABELL 13

ONNETTOMUUKSISSA KUOLLEET JA LOUKKAANTUNEET JALANKULKIJAT ONNETTOMUUSTYYPIN, VALOISUUDEN JA HEIJASTIMEN KÄYTÖN MUKAAN
VID OLYCKOR DÖDADE OCH SKADADE GÄNDE EFTER OLYCKSTYP, LJUSFÖRHÅLLANDEN OCH ANVÄNDNING AV REFLEX

| | VALOISUUS - LJUSFÖRHÅLLANDEN | | | | PÄIVÄNVALO DAGSLJUS | HÄMÄRÄ HALVDAGER | PIMÄÄ MÖRKER | PIMÄÄTIE VALAISTU MÖRKER, VÄGBELYSN. | YHTEENSÄ SUMMA | UHRI OFFRET | KULJETTAJA FÖRARE | ALKOHOLIN VAIK. ALAIS. ALKOHOLPÅVERKADE |
|---|------------------------------|---------------------|-----------------|---|------------------------|---------------------|-----------------|---|-------------------|----------------|----------------------|---|
| | PÄIVÄNVALO DAGSLJUS | HÄMÄRÄ HALVDAGER | PIMÄÄ MÖRKER | PIMÄÄTIE VALAISTU MÖRKER, VÄGBELYSN. | | | | | | | | |
| KUOLLEET - DÖDADE | | | | | | | | | | | | |
| ONNETTOMUUS SUOJATIELLÄ - OLYCKA PÅ SKYDDSVÄG | 23 | 5 | 4 | 9 | 41 | | | | | 1 | - | |
| ONNETTOMUUS MUUALLA - OLYCKA ANNORSTÄDES | 47 | 8 | 44 | 12 | 111 | | | | | 24 | 2 | |
| SIITÄ: JALANKULKIJA YLITTI AJORATAA- | | | | | | | | | | | | |
| DÄRAV: GÄNDE KORSADE KÖRBANAN | 32 | 4 | 18 | 11 | 65 | | | | | 10 | 1 | |
| JALANKULKIJA KULKI LIIKENTEEN SUUNTAAN- | | | | | | | | | | | | |
| GÄNDE GICK I TRAFIKENS RIKTNING | 2 | 3 | 8 | - | 13 | | | | | 4 | - | |
| JALANKULKIJA KULKI LIIKENNETÄ VASTAAN- | 4 | - | 7 | - | 11 | | | | | 2 | 1 | |
| GÄNDE GICK MOT TRAFIK | | | | | | | | | | | | |
| JALANK. JALKAKÄYTÄVÄLLÄ/LIIK.KOROKKEELLA | 1 | - | - | - | 1 | | | | | - | - | |
| GÄNDE PÅ TROTTOAR/TRAFIKPLATFÖRM | | | | | | | | | | | | |
| YHTEENSÄ - SUMMA | 70 | 13 | 48 | 21 | 152 | | | | | 25 | 2 | |
| SIITÄ: KÄYTTI HEIJASTINTA TAI LAMPPUA- | | | | | | | | | | | | |
| DÄRAV: ANVÄNDE REFLEX ELLER LAMPA | - | - | 4 | - | 4 | | | | | - | - | |
| LOUKKAANTUNEET - SKADADE | | | | | | | | | | | | |
| ONNETTOMUUS SUOJATIELLÄ - OLYCKA PÅ SKYDDSVÄG | 302 | 48 | 20 | 177 | 547 | | | | | 27 | 10 | |
| ONNETTOMUUS MUUALLA - OLYCKA ANNORSTÄDES | 353 | 57 | 86 | 202 | 698 | | | | | 61 | 33 | |
| SIITÄ: JALANKULKIJA YLITTI AJORATAA- | | | | | | | | | | | | |
| DÄRAV: GÄNDE KORSADE KÖRBANAN | 204 | 33 | 37 | 130 | 404 | | | | | 40 | 6 | |
| JALANKULKIJA KULKI LIIKENTEEN SUUNTAAN- | | | | | | | | | | | | |
| GÄNDE GICK I TRAFIKENS RIKTNING | 31 | 5 | 16 | 18 | 70 | | | | | 2 | 6 | |
| JALANKULKIJA KULKI LIIKENNETÄ VASTAAN- | 15 | 3 | 14 | 8 | 40 | | | | | - | 6 | |
| GÄNDE GICK MOT TRAFIK | | | | | | | | | | | | |
| JALANK. JALKAKÄYTÄVÄLLÄ/LIIK.KOROKKEELLA | 25 | 5 | 1 | 12 | 43 | | | | | 1 | 8 | |
| GÄNDE PÅ TROTTOAR/TRAFIKPLATFÖRM | | | | | | | | | | | | |
| YHTEENSÄ - SUMMA | 655 | 105 | 106 | 379 | 1245 | | | | | 88 | 43 | |
| SIITÄ: KÄYTTI HEIJASTINTA TAI LAMPPUA | | | | | | | | | | | | |
| DÄRAV: ANVÄNDE REFLEX ELLER LAMPA | 3 | 2 | 9 | 21 | 35 | | | | | 1 | 2 | |

TAULUKKU 14 SIVU 1 - TABELL 14 SIDAN 1
ONNETTOMUDET SEKÄ NIISSÄ KUOLLEET JA LOUKKAANTUNEET LÄÄNEITTÄIN JA KUNNITTAIN
OLYCKOR OCH DÄRVID DÖDADE OCH SKADADE PERSONER LANS- OCH KOMMUNVIS

| | ONNETTOMUDET - OLYCKOR | | | UHRIT - OFFREN | | | UHRIN TIENKÄYTTÄJÄRYHMÄ - OFFRETS TRAFIKANTGRUPP | | | | | |
|---|-------------------------------------|---|-------------------|--------------------|-------------------|-------------------|--|----------------------------|--------------------------|----------------------------|-------------------------|------|
| | KUOL. JUHT. OCCOLIG JTGÅNG | LOUKK. JCHT. VAHINKOON PERSON- | YHTEENSÄ SUMMA | KUOLLEET DÖDADE | YHTEENSÄ SUMMA | F-AUTU PERSON- | MUU AUTO ANNAN BIL | M-PYÖRÄ MOTOR- CYKEL | MOPEDI MOPED CYKEL | POLKU- PYÖRÄ GÅNGARE | JALANKUL- KIJJA-FOT- | |
| LAANI JA KLNTIA LÄN OCH KOMMUN | 5+1 | 7132 | 29978 | 37651 | 604 | 9373 | 9977 | 4959 | 628 | 562 | 1742 | 1397 |
| KOAO MAA - HELA RIKET | 252 | 4459 | 20077 | 24788 | 265 | 5538 | 5803 | 2404 | 316 | 361 | 1306 | 1062 |
| MULT KUNNAT ÖVRIGA KOMMUNER | 289 | 2673 | 9901 | 12863 | 359 | 3835 | 4174 | 2555 | 312 | 201 | 436 | 535 |
| UUGENMAAN LÄÄNI NYLANDS LÄN | 101 | 1850 | 7353 | 9284 | 109 | 2420 | 2525 | 1157 | 218 | 181 | 113 | 404 |
| KAUPUNGIT - STÄDER | 70 | 1504 | 6205 | 7775 | 74 | 1916 | 1990 | 845 | 150 | 146 | 80 | 350 |
| MULT KUNNAT ÖVRIGA KOMMUNER | 31 | 346 | 1128 | 1505 | 35 | 504 | 535 | 312 | 68 | 35 | 33 | 54 |
| TURUN-PÖRIN LÄÄNI ÅBO-BJÖRNEÖRGS LÄN | 94 | 1227 | 4041 | 5372 | 104 | 1640 | 1744 | 899 | 104 | 98 | 126 | 330 |
| KAUPUNGIT - STÄDER | 44 | 762 | 2691 | 3502 | 52 | 942 | 994 | 406 | 59 | 67 | 68 | 252 |
| MULT KUNNAT ÖVRIGA KOMMUNER | 45 | 475 | 1350 | 1870 | 52 | 698 | 750 | 493 | 45 | 31 | 58 | 78 |
| AHVENANMAAN MAAKUNTA LANSKAPET ÅLAND | 2 | 41 | 414 | 457 | 2 | 53 | 55 | 28 | 2 | 10 | 6 | 4 |
| KAUPUNKI - STAD | - | 22 | 167 | 185 | - | 24 | 24 | 12 | 1 | 2 | 4 | 3 |
| MULT KUNNAT ÖVRIGA KOMMUNER | 2 | 19 | 247 | 268 | 2 | 29 | 31 | 16 | 1 | 8 | 2 | 1 |
| HÄMEEN LÄÄNI TAVASTEHUS LÄN | 73 | 922 | 4958 | 5953 | 80 | 1215 | 1295 | 655 | 86 | 71 | 75 | 203 |
| KAUPUNGIT - STÄDER | 31 | 558 | 3677 | 4266 | 31 | 698 | 729 | 512 | 37 | 42 | 35 | 155 |
| MULT KUNNAT ÖVRIGA KOMMUNER | 42 | 364 | 1281 | 1687 | 49 | 517 | 566 | 347 | 45 | 25 | 40 | 48 |
| KYPEN LÄÄNI KYPMENE LÄN | 44 | 478 | 1759 | 2281 | 48 | 595 | 645 | 285 | 30 | 26 | 66 | 135 |

TIELIIKKEÄNECNETTOMUUDET-VAGTRAFIKOLYCKOR
1983

TAULUKKO 14 SIVU 2 - TABELL 14 SIDAN 2
 ONNETTOMUUKSET SEKA NIISSA KUOLLEET JA LUOKKAANTUNEET LÄÄNEITTÄIN JA KUNNITTAIN
 OLYCKOR OCH ÄRVID DÖDADE OCH SKADADE PERSONER LÄNS- OCH KOMMUNVIS

| LÄÄNI JA KUNTA LÄN OCH KEMMUN | ONNETTOMUUKSET - OLYCKOR | | UHRIT - OFFREN | | UHRIN TIENKÄYTTÄJÄRYHMÄ - OFFRETS TRAFIKANTGRUPP | | | | | | | | |
|--|-----------------------------------|--|--------------------------------|---|--|-------------------|--------------------------|--------------------------|----------------------------|--------------------------|--------------------------|-----------------------------------|----|
| | KUOL. JUH. DÖDLIG JTGÅNG | LOJUKK. JUH. ANNAN PERSON- SKADA | OMAJSUUS- YHTEENSÄ SUMMA | YHTEENSÄ KUOLLEET DÖDADE SUMMA | LOJUKK. SKADADE | YHTEENSÄ SUMMA | F-AUTO PERSON- BIL | MUJ AUTO ANNAN BIL | M-PYÖRÄ MOTOR- CYKEL | MOPEDI MOPED CYKEL | POLKU- PYÖRÄ CYKEL | JALANKUL- KIJÄ-FOT- GÄNGARE | |
| KAUPUNGIT - STÄDER | 25 | 351 | 1261 | 1657 | 26 | 453 | 459 | 191 | 13 | 17 | 51 | 113 | 73 |
| MULT KUNNAT ÖVRIGA KEMMUNER | 19 | 127 | 478 | 624 | 22 | 162 | 184 | 98 | 17 | 9 | 15 | 22 | 19 |
| MIKKELIN LÄÄNI S:t MICHELS LÄN | 25 | 317 | 1419 | 1761 | 29 | 410 | 439 | 230 | 20 | 29 | 30 | 69 | 60 |
| KAUPUNGIT - STÄDER | 11 | 139 | 656 | 806 | 11 | 158 | 169 | 50 | 4 | 14 | 13 | 47 | 41 |
| MULT KUNNAT ÖVRIGA KEMMUNER | 14 | 178 | 763 | 955 | 18 | 252 | 270 | 180 | 16 | 14 | 17 | 22 | 19 |
| PORJUIS-KARJALAN LÄÄNI NORRA KARELENS LÄN | 10 | 272 | 1169 | 1457 | 18 | 339 | 357 | 176 | 11 | 13 | 34 | 76 | 44 |
| KAUPUNGIT - STÄDER | 5 | 164 | 680 | 947 | 3 | 134 | 197 | 75 | 7 | 9 | 18 | 56 | 30 |
| MULT KUNNAT ÖVRIGA KEMMUNER | 10 | 108 | 489 | 610 | 15 | 145 | 160 | 101 | 4 | 4 | 16 | 20 | 14 |
| KUOPION LÄÄNI KUOPIE LÄN | 22 | 357 | 1517 | 1956 | 23 | 475 | 498 | 262 | 23 | 33 | 37 | 61 | 76 |
| KAUPUNGIT - STÄDER | 7 | 191 | 993 | 1191 | 7 | 235 | 242 | 105 | 3 | 21 | 15 | 42 | 56 |
| MULT KUNNAT ÖVRIGA KEMMUNER | 15 | 166 | 524 | 705 | 16 | 240 | 256 | 157 | 20 | 12 | 22 | 19 | 20 |
| KESKI-SUOMEN LÄÄNI MELLERSTA FINLANDS LÄN | 52 | 500 | 1544 | 1876 | 43 | 400 | 443 | 225 | 35 | 25 | 30 | 69 | 57 |
| KAUPUNGIT - STÄDER | 8 | 132 | 772 | 912 | 10 | 149 | 159 | 56 | 8 | 8 | 9 | 47 | 31 |
| MULT KUNNAT ÖVRIGA KEMMUNER | 24 | 168 | 772 | 964 | 33 | 251 | 284 | 169 | 27 | 17 | 21 | 22 | 26 |
| VAAKAN LÄÄNI - VASA LÄN | 61 | 563 | 2234 | 2358 | 67 | 774 | 841 | 449 | 52 | 28 | 52 | 168 | 79 |
| KAUPUNGIT - STÄDER | 25 | 254 | 1503 | 1840 | 23 | 319 | 342 | 146 | 18 | 15 | 22 | 102 | 37 |

TIELIIKENNEONNETTOMUUDET--VAGTRAFIKOLYCKOR
1983

TAULUKK 14 SIVU 3 - TABELL 14 SIDAN 3
ONNETTOMUUDET SEKÄ NIISSA KUOLLEET JA LUJUKKAANTUNEET LÄÄNEITTÄIN JA KUNNITTAIN
OLYCKOR OCH DÖDADE OCH SKADADE PERSONER LÄNS- OCH KOMMUNVIS

| | ONNETTOMUUDET - OLYCKOR | | | UHRIT - OFFREN | | | OLYCKOR IEDUKA YTTÄJÄRYTTÄ - OFFRETS TRAFIKANTGRUPP | | | | | | |
|----------------------------------|------------------------------------|--------------------------------------|-------------------|--------------------|--------------------|-------------------|---|---------------------------|-----------------------------------|----|----|-----|-----|
| | KUOL. JGHT. DÖDLIG JTGÅNG | LUJUKK. JGHT. ANNAN PERSON- | YHTEENSÄ SUMMA | KUOLLEET DÖDADE | LUJUKK. SKADADE | YHTEENSÄ SUMMA | OLYCKOR I EDUKA YTTÄJÄRYTTÄ | OFFRETS TRAFIKANTGRUPP | OLYCKOR I EDUKA YTTÄJÄRYTTÄ | | | | |
| LÄÄNI JA KUNTA LÄN OCH KOMMUN | | | | | | | | | | | | | |
| MULT KUNNAT ÖVRIGA KOMMUNER | 58 | 305 | 871 | 1218 | 44 | 455 | 499 | 303 | 34 | 13 | 30 | 66 | 42 |
| GULUN LÄÄNI ULEÄBORGUS LÄN | 40 | 562 | 2573 | 3175 | 46 | 713 | 759 | 363 | 51 | 33 | 48 | 169 | 113 |
| KAUPUNGIT - STÄDER | 18 | 277 | 1117 | 1409 | 18 | 353 | 351 | 134 | 11 | 13 | 21 | 102 | 70 |
| MULT KUNNAT ÖVRIGA KOMMUNER | 25 | 285 | 1456 | 1760 | 28 | 380 | 408 | 229 | 20 | 20 | 27 | 67 | 43 |
| LAPIN LÄÄNI LAPPLANDS LÄN | 51 | 223 | 1017 | 1291 | 35 | 339 | 374 | 222 | 16 | 16 | 15 | 54 | 45 |
| KAUPUNGIT - STÄDER | 10 | 105 | 475 | 590 | 10 | 137 | 147 | 72 | 5 | 7 | 5 | 37 | 19 |
| MULT KUNNAT ÖVRIGA KOMMUNER | 41 | 128 | 542 | 691 | 25 | 202 | 227 | 150 | 11 | 9 | 10 | 17 | 26 |
| Uudenmaan lääni NYLANDS LÄN | 53 | 905 | 3585 | 4927 | 35 | 1140 | 1175 | 477 | 84 | 75 | 32 | 169 | 334 |
| HELSINKI--HELSINGFORS | 8 | 137 | 537 | 732 | 8 | 164 | 172 | 73 | 12 | 16 | 12 | 40 | 19 |
| ESPOO--ESE | 2 | 19 | 99 | 120 | 3 | 26 | 29 | 13 | 2 | 6 | 3 | 5 | - |
| HANKO--HANGÖ | 10 | 188 | 691 | 885 | 11 | 260 | 271 | 140 | 28 | 22 | 10 | 51 | 20 |
| VANTAA--VANDA | 2 | 47 | 172 | 221 | 2 | 54 | 56 | 21 | 1 | 4 | 3 | 16 | 11 |
| HYVINKÄÄ--HYVINGE | 3 | 72 | 100 | 175 | 3 | 98 | 101 | 39 | 11 | 11 | 7 | 24 | 9 |
| JÄRVENPÄÄ--TRÄSKÄNDA | 5 | 7 | 51 | 61 | 3 | 17 | 20 | 13 | 4 | - | 1 | - | 2 |
| KARJAA--KARIS | 2 | 19 | 32 | 53 | 2 | 25 | 27 | 13 | 1 | 5 | 3 | 4 | 1 |
| KARKKILA--HÖGFORS | 5 | 2 | 27 | 32 | 3 | 4 | 7 | 4 | - | 1 | - | 2 | - |
| KAUNIAINEN--GRANKULLA | 3 | 2 | 27 | 32 | 3 | 4 | 7 | 4 | - | 1 | - | 2 | - |

TIELIIKENNEONNETTOMUUDET - VAUTKAFIKOLYCKOR
1983

TAULUKK 14 SIVU 4 - TABELL 14 SIDAN 4
ONNETTOMUUDET SEKÄ NIILSSA KUOLLEET JA LOUKKAANTUNEET LÄÄNEITTÄIN JA KUNNITTAIN
OLYCKOR OCH CÄRVID DÖDADE OCH SKADADE PERSONER LÄNS- OCH KOMMUNVIS

UNNETTOMUUDET - OLYCKOR UHRIT - OFFREN UHRIN TIENKÄYTTÄJÄRYHMÄ - OFFRETS TRAFIKANTGRUPP

KUOL. LOUKK. OMAISJUUS- YHTEENSÄ KUOLLEET LOUKK. YHTEENSÄ H-AUTO MUU AUTO M-PYÖRÄ MOPEDI PGLKU- JALANKUL-
JOHT. JCHT. VAHINKOON SUMMA DÖDADE SKADADE SUMMA PERSON- ANNAN MOTGR- MOPED PYÖRÄ KIJA-FOT-
DODLIG ANNAN JOHT. UTGÅNG PERSON- EGENDUM- SKADA BIL CYKEL CYKEL GÄNGARE
SKADA SKADA SKADA

LÄÄNI JA KUNTA
LÄN OCH KOMMUN

| | 1 | 36 | 66 | 103 | 1 | 46 | 47 | 17 | 3 | 3 | 1 | 17 | 6 |
|-----------------------------|---|----|-----|-----|---|----|----|----|----|---|---|----|---|
| KERAVA-KERVD | 1 | 36 | 66 | 103 | 1 | 46 | 47 | 17 | 3 | 3 | 1 | 17 | 6 |
| LGHJA-LGJÜ | - | 29 | 91 | 120 | - | 52 | 32 | 13 | - | 1 | 3 | 9 | 6 |
| LOVISA-LOVISA | 1 | 12 | 38 | 51 | 1 | 16 | 17 | 6 | 2 | 1 | 1 | 4 | 3 |
| PCRVOG-ECKGA | - | 15 | 109 | 124 | - | 15 | 15 | 4 | 1 | 1 | 2 | 5 | 2 |
| TAMMISAARI-EKENÄS | 2 | 16 | 93 | 111 | 2 | 19 | 21 | 12 | 1 | - | 2 | 4 | 2 |
| ARTJÄKVI-ARTSJÜ | - | 1 | 3 | 4 | - | 1 | 1 | - | - | - | - | - | - |
| ASKULA | 2 | 3 | 9 | 14 | 2 | 3 | 5 | - | 1 | 1 | - | 3 | - |
| INKOO-INGÄ | - | 1 | 17 | 18 | - | 1 | 1 | - | - | - | 1 | - | - |
| KARJALCFJA-KAKISLÜJÜ | - | - | 12 | 12 | - | - | - | - | - | - | - | - | - |
| KIRKKONUMMI-KYRKSLÄTT | 2 | 35 | 115 | 156 | 4 | 53 | 57 | 27 | 8 | 7 | 5 | 6 | 3 |
| LAPINJÄRVI-LAPPTRÄSK | - | 6 | 10 | 16 | - | 14 | 14 | 13 | - | 1 | - | - | - |
| LILJENDAL | 1 | 4 | 5 | 10 | 2 | 4 | 6 | 2 | 3 | - | 1 | - | - |
| LCFJAN KLNTA LOJG KOMMUN | 2 | 30 | 87 | 119 | 2 | 49 | 51 | 35 | 5 | 1 | 2 | 5 | 3 |
| MYRSKYLÄ-MÖRSKOM | - | 1 | 5 | 6 | - | 2 | 2 | - | 2 | - | - | - | - |
| MÄNTSÄLÄ | 3 | 39 | 84 | 126 | 4 | 51 | 55 | 30 | 7 | 3 | 4 | 4 | 7 |
| NUMMI-PUSULA | 1 | 6 | 30 | 37 | 1 | 14 | 15 | 14 | - | - | - | 1 | - |
| NUMMIJÄRVI | 1 | 36 | 135 | 172 | 1 | 56 | 57 | 35 | 11 | 2 | 3 | 3 | 3 |
| GRIMATTILA | 2 | 19 | 71 | 92 | 2 | 34 | 36 | 15 | 4 | 2 | - | 3 | 7 |
| PERNÄJA-FERNÄ | 2 | 9 | 48 | 55 | 2 | 12 | 14 | 9 | - | 4 | - | - | 1 |
| PCHJA-PCJÜ | - | 1 | 10 | 11 | - | 3 | 3 | 3 | - | - | - | - | - |

TIELIINENNEONNETTUMUDET--VAGTRAFIKOLYCKOR
1983

TAULUKKO 14 SIVU 5 -- TABELL 14 SIDAN 5
ONNETTUMUDET SEKÄ NIISSA KUOLLEET JA LOUKKAANTUNEET LÄÄNEITTÄIN JA KUNNITTAIN
OLYCKOR OCH DÄRVJD DÖDADE OCH SKADADE PERSONER LÄNS- OCH KOMMUNVIS

| | ONNETTUMUDET -- OLYCKOR | | | UHRIT -- GFFREN | | UHRIN TIENKÄYTTÄJÄRYHMÄ -- GFFRETS TRAFIKANTGRUPP | | | | | | |
|---|--------------------------|--------------------------|----------------------------------|-------------------|------------------|---|--------------------------|---------------------|----------------------------|--------------------------|--------------------------|-----------------------------------|
| | KUOL. JCHT. DÖDLIG | LOUKK. JCHT. ANNAN | OMAISUUS- VAHIKUNN PERSON- | YHTEENSÄ SUMMA | SKADADE SUMMA | YHTEENSÄ SUMMA | H-AUTG PERSON- BIL | MUJ ANNAN BIL | M-PYGRA MOTOR- CYKEL | MOPEDI MOPED CYKEL | POLKU- PYORA CYKEL | JALANKUL- KIJA-FOT- GÅNGARE |
| LÄÄNI JA KUNTA LÄN OCH KEMUN | | | | | | | | | | | | |
| PORNAINEN-BORGNÄS | - | 3 | 8 | 11 | - | 3 | 2 | - | - | - | 1 | - |
| PERVON PLK-BORGA LK | 3 | 52 | 94 | 129 | 3 | 43 | 30 | 6 | 2 | 1 | 5 | 2 |
| PUKKILA | - | - | 4 | 4 | - | - | - | - | - | - | - | - |
| RUCSINPYHTÄÄ STRUMFORS | - | 3 | 9 | 12 | - | 4 | 4 | - | - | - | - | - |
| SAMPATTI | - | 2 | 5 | 7 | - | 3 | - | - | - | 2 | 1 | - |
| SIPLO-SIEBO | 1 | 21 | 101 | 123 | 1 | 27 | 15 | 4 | 5 | 2 | 1 | 1 |
| SIUNTIG-SJUNDEA | - | 5 | 20 | 25 | - | 6 | 6 | - | - | - | - | - |
| TENGLA-TENALA | - | 1 | 23 | 24 | - | 1 | - | - | - | 1 | - | - |
| TUUSULA-TUSBY | 8 | 56 | 92 | 156 | 8 | 80 | 41 | 15 | 6 | 5 | 15 | 2 |
| VIFTI-VICHTIS | 3 | 32 | 127 | 162 | 3 | 40 | 27 | 2 | 1 | 2 | 6 | 4 |
| TURUN-PURIN LÄÄNI ABC-BJÖCKNEBORGS LÄN | | | | | | | | | | | | |
| TURKU-ÅEC | 14 | 283 | 1424 | 1721 | 14 | 329 | 125 | 14 | 24 | 16 | 104 | 60 |
| HARJAVALTA | 1 | 14 | 26 | 41 | 1 | 14 | 8 | 1 | - | 2 | 4 | - |
| HUITTINEN | - | 15 | 107 | 122 | - | 24 | 15 | 1 | - | 2 | 5 | 1 |
| IKAALINEN-IKALIS | 3 | 15 | 46 | 64 | 5 | 21 | 16 | 4 | 1 | 2 | 1 | 2 |
| KANKAANPÄÄ | 1 | 26 | 53 | 80 | 1 | 38 | 26 | 5 | - | 2 | 1 | 5 |
| KCKEMÄKI-KUMC | 1 | 22 | 43 | 66 | 1 | 23 | 12 | - | - | 5 | 6 | 1 |
| LGIMAA | 2 | 12 | 48 | 62 | 2 | 13 | 3 | 3 | 1 | - | 7 | 1 |
| NAANTALI-NÄNDAL | 2 | 9 | 48 | 59 | 2 | 10 | 2 | - | 2 | 1 | 4 | 3 |

TIELIIKENNEGNETTOMOJDET - VAUTKAFIKOLYCKOR
1983

TAULUKKO 14 SIVU 6 - TABELL 14 SIDAN 6
GNETTOMOJDET SEKÄ NIISSÄ KUGLLEET JA LCUKKAANTUNEET LÄÄNEITTÄIN JA KUNNITTAIN
CLYCKOR OCH DÄRVIC DÖDADE OCH SKADADE PERSONER LÄNS- OCH KOMMUNVIS

| LÄÄNI JA KUNTA LÄN OCH KEMMUN | GNETTOMOJDET - OLYCKOK | | | UHRIT - OFFREN | | UHRIN TIENKÄYTTÄJÄRYHMÄ - OFFRETS TRAFIKANTGRUPP | | | | | | | | |
|----------------------------------|-------------------------------------|--|--|--------------------|---------------------|--|-------------------|----------------|---------------------|-------------------------|---------------------------|--------------------------|--------------------------------|-----------|
| | KUGL. JUHHT. DÖDLIG UTGÅNG | LOUKK. JOHT. ANNAN PERSON- SKADA | OMAISSUUS- VAHINKOEN SUMMA JGHT. EGENDÖM- SKADA | YHTEENSÄ DÖDADE | KUGLLEET SKADADE | LOUKK. SUMMA | YHTEENSÄ SUMMA | PERSON- BIL | MUU ANNAN BIL | AUTO MOTOR- CYKEL | M-PYÖRÄ MOPED CYKEL | MOPEDI PYÖRÄ CYKEL | POLKU- KIJÄ-FOT- GANGARE | JALANKUL- |
| PARAINEN-PARGAS | 1 | 14 | 50 | 65 | 1 | 20 | 21 | 12 | 2 | 2 | - | 4 | 1 | |
| PARKANE | 1 | 6 | 23 | 30 | 2 | 13 | 15 | 5 | 7 | - | 2 | 1 | - | |
| PGRI-BJÖRNEBORG | 12 | 163 | 314 | 485 | 12 | 217 | 229 | 95 | 12 | 23 | 13 | 56 | 26 | |
| RAISIO-RESO | 4 | 28 | 134 | 166 | 4 | 34 | 38 | 18 | 1 | 3 | 3 | 7 | 6 | |
| RAUMA-KALMG | 1 | 58 | 116 | 175 | 1 | 65 | 66 | 15 | 2 | 3 | 8 | 31 | 7 | |
| SALU | 2 | 33 | 30 | 65 | 2 | 43 | 45 | 18 | 2 | 1 | 4 | 8 | 12 | |
| UUSIKAUPUNKI-NYSTAD | 1 | 26 | 74 | 101 | 1 | 32 | 33 | 14 | - | - | 3 | 7 | 8 | |
| VAMMALA | 3 | 38 | 155 | 196 | 3 | 46 | 49 | 18 | 5 | 7 | 5 | 6 | 8 | |
| ALASTARK | - | 2 | 25 | 27 | - | 3 | 3 | 3 | - | - | - | - | - | |
| ASKAINEN-VILLNAS | - | 2 | 5 | 5 | - | 2 | 2 | 2 | - | - | - | - | - | |
| AURA | - | 7 | 14 | 21 | - | 17 | 17 | 16 | - | - | - | - | 1 | |
| DRAGSFJÄRD | 1 | 7 | 21 | 29 | 1 | 7 | 3 | 2 | - | - | 4 | - | 2 | |
| EURA | 2 | 5 | 48 | 59 | 2 | 28 | 30 | 15 | 10 | - | - | 2 | 3 | |
| EURAJOKI-EURAAMINNE | 1 | 9 | 29 | 39 | 1 | 13 | 14 | 11 | - | - | 1 | 1 | 1 | |
| FALIKKI | - | 17 | 34 | 51 | - | 25 | 25 | 19 | - | 1 | 1 | 3 | 1 | |
| HONKAJOKI | - | 3 | 8 | 11 | - | 4 | 4 | 3 | 1 | - | - | - | - | |
| HOUTSKARI-HOUTSKÄR | - | - | - | - | - | - | - | - | - | - | - | - | - | |
| HAMEENKYFO-TAVASTYKO | 2 | 26 | 90 | 118 | 2 | 36 | 38 | 27 | 1 | - | 3 | 5 | 2 | |
| INIČ | - | - | 1 | 1 | - | - | - | - | - | - | - | - | - | |
| JÄMIJÄRKVI | - | 5 | 4 | 9 | - | 10 | 10 | 9 | - | - | - | 1 | - | |

TIELIIKENNEONNETTOMUUDET--VAUTRAFIKOLYCKOR
1983

TAULUKK 14 SIVU 7 -- TABELL 14 SIDAN 7
ONNETTOMUUDET SEKA NIISSA KUOLLEET JA LOUKKAANTUNEET LÄÄNEITTÄIN JA KUNNITTAIN
OLYCKOR OCH DÄRVID DÖDADE OCH SKADADE PERSONER LÄNS- OCH KOMMUNVIS

| LÄÄNI JA KUNTA LÄN OCH KOMMUN | ONNETTOMUUDET -- ÖLYCKOR | | | | UHRIT -- OFFREN | | | | UHRIN TIENKÄYTTÄJÄRYHMA -- OFFRETS TRAFIKANTGRUPP | | | | | | |
|----------------------------------|------------------------------------|------------------------------------|-------------------|-------------------|--------------------|-------------------|-------------------|-----|---|-----------------|----------------|-----------------|----------------|--------------------|---------|
| | 2 | 4 | 6 | 91 | 3 | 39 | 42 | 28 | 2 | 3 | 2 | 6 | 1 | 1 | 1 |
| | LOUKK. JOHT. ÖDGLIG JGÅNG | LOUKK. JOHT. ÖDGLIG JGÅNG | YHTEENSÄ SUMMA | YHTEENSÄ SUMMA | KUOLLEET DÖDADE | LOUKK. SKADADE | YHTEENSÄ SUMMA | BIL | MUJ AUTO ANNAN BIL | M- MOTOCYKEL | MPEDI CYKEL | POLKU- PYÖRA | KIJA- CYKEL | JALANKUL- PYÖRA | GÄNGARE |
| KAARINA--S:t KARINS | 2 | 4 | 60 | 91 | 3 | 39 | 42 | 28 | 2 | 3 | 2 | 6 | 1 | | |
| KALANTI | - | 4 | 13 | 17 | - | 4 | 4 | 3 | - | - | - | 1 | - | | |
| KARINAINEN | - | 2 | 4 | 6 | - | 3 | 3 | 1 | - | - | - | 2 | - | | |
| KARVIA | 2 | 4 | 6 | 12 | 2 | 8 | 10 | 8 | - | - | - | 1 | 1 | | |
| KEMIJÖ--KIWIJO | 2 | 10 | 5 | 17 | 2 | 13 | 15 | 11 | 1 | - | 2 | - | 1 | | |
| KIHNIÖ | - | 1 | - | 1 | - | 1 | 1 | - | - | - | 1 | - | - | | |
| KIIKALA | - | 1 | 5 | 6 | - | 1 | 1 | 1 | - | - | - | - | - | | |
| KIIKAINEN | - | - | - | - | - | - | - | - | - | - | - | - | - | | |
| KISKU | 1 | 2 | 8 | 11 | 1 | 3 | 4 | 2 | - | 1 | - | - | - | | |
| KIUKAINEN | 1 | 1 | 8 | 10 | 1 | 1 | 2 | 1 | - | - | - | 1 | - | | |
| KODISJOKI | - | - | 1 | 1 | - | - | - | - | - | - | - | - | - | | |
| KOKKOFÖC--KORPÖ | - | 3 | 2 | 5 | - | 6 | 5 | 6 | - | - | - | - | - | | |
| KOSKI TL | 2 | 3 | 15 | 20 | 2 | 4 | 6 | 4 | 1 | - | - | - | - | | |
| KULLAA | 2 | 3 | 17 | 22 | 2 | 6 | 8 | 7 | 1 | - | - | - | - | | |
| KUSTAVI--GUSTAVS | - | 4 | 7 | 11 | - | 5 | 5 | 3 | 1 | 1 | - | - | - | | |
| KUUSJOKI | - | 2 | 2 | 4 | - | 4 | 4 | 3 | - | - | - | 1 | - | | |
| KÖYLÖ--KJULO | - | 5 | 13 | 18 | - | 6 | 6 | 3 | - | 1 | - | 2 | - | | |
| LAITILA | - | 17 | 75 | 92 | - | 22 | 22 | 12 | 1 | 3 | 2 | 3 | 1 | | |
| LAPPI | 1 | 7 | 12 | 20 | 1 | 11 | 12 | 11 | - | - | 1 | - | - | | |
| LAVIA | - | - | 35 | 35 | - | - | - | - | - | - | - | - | - | | |

TIELIIKENNEONNETTOMUUDET--VÄGTRAFIKGLYCKOR
1983

TAULUKKO 14 SIVU 11 - TABELL 14 SIDAN 11
ONNETTOMUUCET SEKÄ NIISSA KUOLLEET JA LUOKKAANTUNEET LÄÄNEITTÄIN JA KUNNITTAIN
GLYCKOR OCH DÄRVID ÖDDADE OCH SKADADE PERSONER LÄNS- OCH KOMMUNVIS

| | ONNETTOMUUCET -- OLYCKOR | | UHRIT -- OFFREN | | UFRIN TIENKÄYTTÄJÄRYHMÄ -- OFFRETS TRAFIKANTGRUPP | | | | | | | | | | |
|----------------------------------|--------------------------|---------|-----------------|--------|---|--------------------------|-----------------------|--------------------------|--------------------------|--------------------------------|----|----|----|----|----|
| | ONNETTOMUUCET | OLYCKOR | UHRIT | OFFREN | H-AUTO PERSON- BIL | MUU AUTO ANNAN BIL | M- MOTOR- CYKEL | MOPEDI MOPED CYKEL | PGLKU- PYÖRÄ CYKEL | JALANKUL- KIIJA- GÅNGARE | | | | | |
| LÄÄNI JA KUNTA LÄN OCH KOMMUN | | | | | | | | | | | | | | | |
| SALTVIK | - | 2 | 28 | 30 | - | 4 | 4 | 4 | 1 | - | | | | | |
| SOTTUNGA | - | - | - | - | - | - | - | - | - | - | | | | | |
| SUND | - | - | 17 | 17 | - | - | - | - | - | - | | | | | |
| VÄRDÖ | - | - | 1 | 1 | - | - | - | - | - | - | | | | | |
| FÄMEEN LÄÄNI TAVASTEHUS LÄN | | | | | | | | | | | | | | | |
| FÄMEENLÄNNÄ-TAVASTEHUS | 3 | 40 | 442 | 485 | 3 | 45 | 46 | 46 | 17 | 3 | 1 | 4 | 4 | 7 | 14 |
| FORSSA | 2 | 27 | 120 | 145 | 2 | 30 | 32 | 32 | 8 | 1 | 2 | 2 | 2 | 13 | 6 |
| LAPTI-LAPTI | 5 | 147 | 356 | 1008 | 5 | 130 | 135 | 135 | 81 | 4 | 11 | 7 | 7 | 38 | 44 |
| MÄNTÄ | 2 | 15 | 44 | 61 | 2 | 22 | 24 | 24 | 13 | 2 | 1 | - | - | 6 | 2 |
| NCKIA | 3 | 66 | 206 | 275 | 3 | 86 | 89 | 89 | 44 | 4 | 10 | 5 | 5 | 22 | 4 |
| RIIHIMÄKI | 3 | 29 | 160 | 192 | 3 | 41 | 44 | 44 | 22 | - | 4 | 1 | 1 | 12 | 5 |
| TAMPERE-TAMPERECS | 7 | 181 | 1722 | 1910 | 7 | 226 | 233 | 233 | 85 | 14 | 12 | 14 | 14 | 40 | 68 |
| TOIJALA | - | 13 | 33 | 46 | - | 14 | 14 | 14 | 7 | 1 | - | - | - | 4 | 2 |
| VALKEAKOSKI | 4 | 26 | 48 | 78 | 4 | 36 | 40 | 40 | 23 | 4 | 1 | - | - | 10 | 2 |
| VIRRAT-VIRVOIS | 2 | 14 | 46 | 62 | 2 | 20 | 22 | 22 | 12 | 4 | - | 2 | 2 | 3 | 1 |
| ASIKKALA | 2 | 17 | 47 | 66 | 4 | 30 | 34 | 34 | 25 | 4 | - | 2 | 2 | 2 | 1 |
| HATTULA | 3 | 4 | 48 | 55 | 3 | 5 | 8 | 8 | 5 | - | - | - | - | - | 3 |
| HALHO | 1 | 5 | 33 | 39 | 1 | 8 | 9 | 9 | 9 | - | - | - | - | - | - |
| HAUSJÄRVI | 1 | 18 | 33 | 52 | 1 | 27 | 28 | 28 | 15 | 4 | - | 3 | 3 | 1 | 5 |
| FCLLOLA | 3 | 23 | 91 | 117 | 3 | 38 | 41 | 41 | 24 | 4 | 3 | 3 | 3 | 5 | 2 |

TIELIIKENEENNETTOMUJDET--VAGTRAFIKOLYCKOR
1983

YALUKKO 14 SIVU 12 - TABELL 14 SIDAN 12
ONNETTOMUJDET SEKA NIISSA KUOLLEET JA LOUKKAANTUNEET LÄÄNEITTÄIN JA KUNNIITAIN
OLYCKOR OCH DÄRVID DÖDADE OCH SKADADE PERSONER LÄNS- OCH KOMMUNVIS

ONNETTOMUJDET -- OLYCKOR UHRIT -- GFFREN UHRIN TIENKAYTTAJARYHMA -- OFFRETS TRAFIKANTGRUPP
 KUOL. LOUKK. OMAISUUS-- YHTEENSÄ KUOLLEET LOUKK. YHTEENSÄ H-AUTO MUU AUTO M-PYÖRÄ MOPEDI POLKU-- JALANKUL--
 JOHT. JOHT. VAHINKOON SUMMA DÖDADE SKADADE SJUMMA PERSON- ANNAN MOTOR- MOPED PYÖRÄ KIIJA-FOT--
 ÖDLIG ANNAN JOHT. JTGÅNG PERSON-- EGENDOM-- BIL BIL CYKEL CYKEL GÅNGARE
 SKADA SKADA SKADA

LÄÄNI JA KUNTA
LAN OCH KIRJUN

| | 4 | 10 | 14 | 4 | 4 | 2 | 2 | 1 | 1 | 1 | |
|-----------------|---|----|----|-----|---|----|----|---|---|---|---|
| HUMPPILA | - | 4 | 10 | 14 | 4 | 4 | 2 | - | 1 | - | 1 |
| JANAKKALA | 4 | 28 | 80 | 112 | 7 | 38 | 24 | 4 | 2 | 9 | 2 |
| JICKINEN-JUCKIS | 2 | 6 | 23 | 31 | 2 | 9 | 6 | 2 | - | 1 | 1 |
| JUUPAJOKI | 1 | 6 | 7 | 14 | 1 | 7 | 3 | - | 1 | 2 | 1 |
| KALVOLA | - | 3 | 11 | 14 | - | 3 | 1 | 1 | - | - | 1 |
| KANGASALA | 2 | 25 | 32 | 110 | 2 | 24 | 19 | 3 | 7 | 1 | 3 |
| KESKI HL | - | - | 11 | 11 | - | - | - | - | - | - | - |
| KUHMALAFTI | - | 3 | 3 | 6 | - | 3 | 2 | - | 1 | - | - |
| KUGREVESI | - | 5 | 11 | 16 | - | 6 | 6 | - | - | - | - |
| KURU | - | 11 | 15 | 26 | - | 16 | 7 | 2 | 2 | 4 | - |
| KYLMÄKOSKI | - | 2 | 21 | 23 | - | 3 | 2 | - | - | 1 | - |
| KÄRKÖLÄ | - | 9 | 23 | 32 | - | 14 | 12 | - | - | 2 | - |
| LAMMI | 1 | 10 | 41 | 52 | 1 | 15 | 12 | - | 2 | 1 | 1 |
| LEMPÄLÄ | 1 | 20 | 50 | 71 | 1 | 27 | 17 | - | 2 | 1 | 3 |
| LCFPI | 5 | 11 | 60 | 77 | 7 | 20 | 17 | 7 | 1 | 1 | 1 |
| LUCPIINEN | - | - | 5 | 5 | - | - | - | - | - | - | - |
| LÄNDEMÄKI | 2 | 8 | 19 | 29 | 3 | 20 | 18 | 4 | - | - | - |
| NASTOLA | - | 21 | 64 | 85 | - | 29 | 16 | 1 | 3 | 1 | 2 |
| ORIVESI | 4 | 17 | 44 | 65 | 4 | 21 | 13 | 2 | - | 1 | 1 |
| PACASJOKI | 2 | 7 | 57 | 66 | 2 | 9 | 7 | - | 2 | 1 | - |

TIELIIKENNEONNETTOMUJET-VÄGTRAFIKGLYCKOR
1983

TAULUKKU 14 SIVU 13 - TABELL 14 SIDAN 13
ONNETTOMUJET SEKA NIISSA KUOLLEET JA LGUKKAANTUNEET LÄÄNEITTÄIN JA KUNNITTAIN
GLYCKOR OCH LÄRVIC DÖDADE OCH SKADADE PERSONER LANS- OCH KOMMUNVIS

| | ONNETTOMUJET - GLYCKOR | | | | UHRIT - ÖFFREN | | | | UHRIN TIENKÄYTTÄJÄRYHMÄ - ÖFFRETS TRAFIKANTGRUPP | | | | |
|----------------------------------|------------------------------------|-------------------------------------|---------------------------------|--------------------------------|-------------------|-------------------|--------------------------|--------------------------|--|-----------------|--------------------------|-----------------------------------|----|
| | KUOL. JCHT. DÖDLIG UTGÅNG | LUOKK. JUHT. ANNAN PERSON- | OMAISSUUS- YHTEENSÄ SUMMA | YHTEENSÄ KUOLLEET DÖDADE | LGUKK. SKADADE | YHTEENSÄ SUMMA | F-AUTO PERSON- BIL | MUJ AUTO ANNAN BIL | M-PYÖRÄ MOTOR- CYKEL | MUPEDI MCPEL | POLKU- PYÖRÄ CYKEL | JALANKUL- KIJA-FCT- GÅNGARE | |
| LÄÄNI JA KUNTA LÄN OCH KOMMUN | | | | | | | | | | | | | |
| PIRKKALA-BIRKALA | 1 | 5 | 21 | 27 | 1 | 6 | 7 | 1 | - | 2 | - | 4 | - |
| PÄLKÄNE | 1 | 2 | 20 | 23 | 1 | 7 | 8 | 7 | - | - | - | - | 1 |
| KENK | - | 3 | 18 | 21 | - | 3 | 3 | 1 | - | - | 1 | - | - |
| RUGVESI | - | 6 | 50 | 36 | - | 10 | 10 | 7 | - | - | 2 | 1 | - |
| SAPALAFTI | - | 3 | 6 | 9 | - | 4 | 4 | 3 | - | - | 1 | - | - |
| SCMEKU | 1 | 14 | 53 | 48 | 1 | 15 | 16 | 10 | 1 | 1 | 2 | 1 | 1 |
| TAMMELA | - | 5 | 53 | 58 | - | 6 | 6 | 5 | - | 1 | - | - | - |
| TUULUS | - | 4 | 16 | 20 | - | 4 | 4 | 2 | - | - | - | - | 2 |
| URJALA | 1 | 11 | 37 | 99 | 1 | 14 | 15 | 11 | 2 | - | - | 1 | 1 |
| VESILAFTI | 1 | 3 | 9 | 13 | 1 | 5 | 6 | 6 | - | - | - | - | - |
| VIIALA | - | 7 | 15 | 22 | - | 9 | 9 | 5 | - | - | - | 3 | 1 |
| VILPPULA | 1 | 6 | 16 | 23 | 1 | 7 | 8 | 6 | - | - | - | 1 | 1 |
| YLJÄRVI | 1 | 26 | 63 | 90 | 1 | 34 | 35 | 16 | 8 | 2 | 5 | 3 | 1 |
| YPÄJÄ | - | 6 | 4 | 10 | - | 7 | 7 | 5 | - | - | 1 | - | - |
| KYMEN LÄÄNI KYMENE LÄN | | | | | | | | | | | | | |
| KOLVOLA | 2 | 58 | 123 | 163 | 2 | 53 | 55 | 24 | 1 | 2 | 5 | 11 | 12 |
| HAMINA-FREDRIKSHAMN | 1 | 26 | 82 | 109 | 1 | 31 | 32 | 12 | 3 | 2 | 4 | 7 | 4 |
| IMATRA | 6 | 66 | 178 | 250 | 6 | 78 | 84 | 24 | - | 3 | 11 | 32 | 14 |
| KGTKA | 2 | 88 | 435 | 525 | 2 | 108 | 110 | 50 | - | 4 | 11 | 26 | 19 |
| KUUSANKESKI | 2 | 29 | 92 | 123 | 3 | 36 | 39 | 16 | 2 | - | 8 | 8 | 5 |

TIELIIKENNEONNETTOMUUDET-VÄGTAFIKOLYCKOR
1983

TAULUKKO 14 SIVU 14 - TABELL 14 SIDAN 14
ONNETTOMUUDET SEKÄ NIISSÄ KUOLLEET JA LOUKKAANTUNEET LÄÄNEITTÄIN JA KUNNITTAIN
GLYCKOR OCH CÄRVID DÖDADE OCH SKADADE PERSONER LÄNS- OCH KOMMUNVIS

| | ONNETTOMUUDET - OLYCKOR | | | UHRIT - EFFREN | | UHRIN TIENKÄYTTÄJÄRYHMÄ - GFFRETS TRAFIKANTGRUPP | | | | | | | |
|-------------------------------|---------------------------|-------------------------------------|---|-------------------|--------------------|--|-------------------|-----|---------------------|-----------------------|-----------------|--------------------------|------------------------------------|
| | KUOL. DÖDLIG UTGÅNG | LOUKK. JGHT. ANNAN PERSON- | OMAISUUS- VAHINKOON JGHT. ANNAN PERSON- | YHTEENSÄ SUMMA | KUOLLEET DÖDADE | LGUKK. SKADADE | YHTEENSÄ SUMMA | BIL | MUU ANNAN BIL | M- MOTOC- CYKEL | MOPEDI MOPED | POLKU- PYÖRÄ CYKEL | JALANKUL- KIJJA-FOT- GÄNGARE |
| LAPPEENRANTA VILLMANSTRAND | 7 | 76 | 316 | 399 | 7 | 91 | 98 | 47 | 4 | 4 | 8 | 17 | 17 |
| ANJALANKESKI | 5 | 23 | 55 | 88 | 5 | 36 | 41 | 18 | 3 | 2 | 4 | 12 | 2 |
| ELIMAKI | 4 | 7 | 21 | 32 | 6 | 8 | 14 | 9 | 1 | - | - | 3 | 1 |
| JITTI | 1 | 14 | 40 | 55 | 1 | 20 | 21 | 10 | 4 | 2 | 2 | - | 2 |
| JAALA | 1 | 2 | 12 | 15 | 1 | 2 | 3 | - | 1 | 1 | - | - | 1 |
| JGUTSENC | 1 | 10 | 52 | 63 | 1 | 13 | 14 | 7 | - | - | 2 | 4 | 1 |
| LEMI | 1 | 1 | 2 | 4 | 1 | 3 | 4 | 4 | - | - | - | - | - |
| LUOPÄKI | 1 | 3 | 29 | 33 | 1 | 4 | 5 | 1 | - | - | - | - | 4 |
| MIEPIKKALÄ | - | - | 6 | 6 | - | - | - | - | - | - | - | - | - |
| NUIJAMAA | - | - | 2 | 2 | - | - | - | - | - | - | - | - | - |
| PARIKKALA | 3 | 6 | 38 | 47 | 3 | 8 | 11 | 3 | 1 | - | 1 | 2 | 4 |
| PYHTÄÄ-PYHTIIS | - | 3 | 31 | 39 | - | 13 | 13 | 5 | 8 | - | - | - | - |
| RALIJÄRVI | 1 | 6 | 25 | 32 | 1 | 7 | 8 | 6 | - | - | - | 1 | 1 |
| RUCKOLAHTI | 1 | 15 | 46 | 62 | 1 | 19 | 20 | 14 | 2 | - | 2 | - | 1 |
| SAARI | - | 3 | 7 | 10 | - | 3 | 3 | 1 | - | 1 | - | - | - |
| SAVITAIPALE | - | 12 | 29 | 41 | - | 13 | 13 | 6 | - | 2 | 1 | 2 | 2 |
| SUCHENNIEMI | - | 4 | 8 | 12 | - | 4 | 4 | 2 | - | - | - | 2 | - |
| TAIPALSAARI | - | 1 | 13 | 14 | - | 1 | 1 | - | - | - | 1 | - | - |
| UUKUNIEMI | - | - | 3 | 3 | - | - | - | - | - | - | - | - | - |
| VÄLKEALA | 3 | 12 | 41 | 56 | 3 | 16 | 19 | 11 | - | 2 | 3 | 1 | 2 |

TIELIIKENNEDNETTOMUUDET-VAJTKAFIKDLYCKOR
1983

TAULUKK 14 SIVU 15 - TABELL 14 SIDAN 15
ONNETTOMUUDET SEKA NISSA KUOLLEET JA LOJKAANTUNEET LÄÄNEITTÄIN JA KUNNITTAIN
GLYCKCK OCH DÄRVIC LÖDADE OCH SKADADE PERSONER LÄNS- OCH KEMMUNVIS

| | ONNETTOMUUDET - GLYCKOR | | | | JHRIIT - OFFREN | | | | UHKIN TIENKAYTTAJÄRYHMA - OFFREYS TRAFIKANTGRUPP | | | | | |
|------------------------------------|------------------------------------|--|-------------------|-------------------|--------------------|-------------------|-------------------|-------------------|--|--------------------------|----------------------------|--------------------------|--------------------------|------------------------------------|
| | KUOL. JCHT. UÖDLIG JTGANG | LOJKA. JCHT. ANNAN PERSON- SKADA | YHTEENSÄ SUMMA | YHTEENSÄ SUMMA | KUOLLEET DODADE | LOJKA. SKADADE | YHTEENSÄ SUMMA | YHTEENSÄ SUMMA | F-AUTO BIL | MUU AUTO ANNAN BIL | M-PYORA MOTOR- CYKEL | MOPEDI MOPED CYKEL | POLKU- PYORA CYKEL | JALANKUL- KIJJA-FOT- GANGARE |
| LÄANI JA KUNTA LÄN OCH KEMMUN | | | | | | | | | | | | | | |
| VEFKALAFII-VECKELAX | 1 | 18 | 57 | 76 | 1 | 22 | 23 | 12 | - | 1 | 3 | 6 | - | - |
| VIRULAFTI | 1 | 5 | 12 | 18 | 2 | 6 | 8 | 7 | - | - | - | 1 | - | - |
| YLÄMAA | - | - | 4 | 4 | - | - | - | - | - | - | - | - | - | - |
| MIKKELIN LÄANI S:T MICHELIN LÄN | | | | | | | | | | | | | | |
| MIKKELI-S:T MICHEL | 4 | 51 | 284 | 359 | 4 | 58 | 62 | 12 | 1 | 6 | 5 | 20 | 18 | 1 |
| HEINGLA | 3 | 19 | 148 | 170 | 3 | 23 | 26 | 6 | 2 | 3 | 1 | 11 | 3 | 1 |
| PIEKSAMÄFI | - | 13 | 150 | 143 | - | 13 | 13 | 3 | - | 2 | 3 | 1 | 4 | 1 |
| SAVONLINNA-NYSLJTT | 4 | 56 | 94 | 154 | 4 | 64 | 68 | 29 | 1 | 3 | 4 | 15 | 16 | 1 |
| ANTTOLA | - | - | 2 | 2 | - | - | - | - | - | - | - | - | - | - |
| ENCKUSKI | - | 5 | 8 | 13 | - | 7 | 7 | 7 | - | - | - | - | - | - |
| HARTLA | 1 | 3 | 17 | 21 | 1 | 5 | 6 | 4 | - | - | 2 | - | - | - |
| PAUKIVUORI | - | 2 | 13 | 15 | - | 6 | 6 | 5 | - | - | - | 1 | - | - |
| HEINGLAN MLK HEINGLA IK | 1 | 15 | 96 | 112 | 1 | 23 | 24 | 15 | 1 | 2 | 2 | 3 | 1 | 1 |
| HEINÄVESI | - | 10 | 38 | 48 | - | 10 | 10 | 4 | 1 | - | 2 | - | 2 | - |
| HIRVENSALMI | 1 | 3 | 13 | 17 | 1 | 3 | 4 | 2 | - | - | 1 | - | 1 | - |
| JCRCINEN-JORGIS | - | 8 | 70 | 78 | - | 10 | 10 | 7 | - | - | - | 3 | - | - |
| JUVA | 1 | 8 | 60 | 69 | 3 | 11 | 14 | 11 | - | - | - | 1 | 2 | - |
| JÄPILÄ | - | 2 | 13 | 15 | - | 2 | 2 | - | 2 | - | - | - | - | - |
| KANGASLAPPI | - | 1 | 5 | 6 | - | 1 | 1 | - | - | - | - | - | - | 1 |

TIELIIKENNEONNETTUMUDET-VAGTRAFIKGLYCKOR
1983

TAULUKK 14 SIVU 16 - TABELL 14 SIDAN 16
ONNETTUMUDET SEKA NIISSA KUULLEET JA LOUKKAANTUNEET LÄÄNEITTÄIN JA KUNNITTAIN
GLYCKOR OCH ÄRVIC DÖDADE OCH SKADADE PERSONER LÄNS- OCH KOMMUNVIS

| LÄÄNI JA KUNTA LÄN OCH KOMMUN | ONNETTUMUDET - GLYCKOR | | | UHRIT - ÖFFREN | | UHRIN TIENKÄYTTÄJÄRYHMÄ - ÖFFRETS TRAFIKANTGRUPP | | | | | | | |
|---|------------------------------------|------------------------------------|---|-------------------|--------------------|--|-----|----------------------|---------------------------|-------------------------|--------------------------|------------------------------------|----|
| | KUUL. JÜHT. DÖDLIG JTGÄNG | LOUKK. JÜHT. DÖDLIG SKADA | OMAISSUUS- VAHINKOON PEKSON- SKADA | YHTEENSÄ SUMMA | KUULLEET DÖDADE | SKADADE SUMMA | BIL | MUUT ANNAN BIL | M-PYÖRÄ MÖPED CYKEL | MPEDI MÖPED CYKEL | POLKU- PYÖRÄ CYKEL | JALANKUL- KIIJA-FCT- GÄNGARE | |
| KANGASNIEMI | 1 | 16 | 35 | 52 | 1 | 19 | 20 | 5 | - | 4 | 1 | 2 | 3 |
| KERIMÄKI | 1 | 16 | 28 | 45 | 1 | 27 | 28 | 18 | 3 | - | 2 | 2 | 3 |
| MİKELIN MLK S:ET MIFELS LK | 2 | 26 | 83 | 111 | 3 | 42 | 45 | 59 | 1 | - | 2 | 2 | 1 |
| MÄNTYHARJU | 1 | 18 | 32 | 101 | 1 | 24 | 25 | 14 | 4 | 2 | 1 | 2 | 2 |
| PERTUNMAA | 1 | 4 | 21 | 26 | 1 | 7 | 8 | 5 | 2 | - | - | - | 1 |
| PIEKSAÄN MLK PIEKSAÄKI LK | - | 8 | 33 | 41 | - | 12 | 12 | 8 | 2 | 1 | 1 | - | - |
| PUNKAHARJU | - | 5 | 16 | 21 | - | 5 | 5 | 4 | - | - | 1 | - | - |
| PUGMALA | 1 | 5 | 25 | 31 | 1 | 5 | 6 | 3 | - | 3 | - | - | - |
| RANTASALMI | 1 | 9 | 13 | 23 | 2 | 12 | 14 | 8 | - | 1 | 1 | 3 | 1 |
| RISTIINA | 1 | 6 | 39 | 46 | 1 | 10 | 11 | 5 | - | - | 1 | - | 1 |
| SAVUNKANTA | - | 1 | 9 | 10 | - | 1 | 1 | 1 | - | - | - | - | - |
| SULKAVA | - | 2 | 23 | 25 | - | 2 | 2 | 1 | - | 1 | - | - | - |
| SYSMÄ | 1 | 5 | 21 | 27 | 1 | 8 | 9 | 6 | - | - | - | 3 | - |
| VIRTASALMI | - | - | - | - | - | - | - | - | - | - | - | - | - |
| PCHJCS-KARJALAN LÄÄNI NGRHA KARELENS LÄN | - | 97 | 448 | 545 | - | 112 | 112 | 34 | 3 | 7 | 6 | 39 | 22 |
| GLTUKUMPL | - | 8 | 52 | 70 | - | 8 | 8 | 1 | - | - | 2 | 4 | 1 |
| LIEKSA | 2 | 29 | 93 | 124 | 2 | 38 | 40 | 23 | 2 | 1 | 5 | 7 | 2 |
| NURMES | 1 | 30 | 77 | 108 | 1 | 36 | 37 | 17 | 2 | 1 | 5 | 6 | 5 |

TIELIIKENEUNNETTOMUUDET--VAGTRAFIKOLYCKOR
1983

TAULUKK 14 SIVU 17 - TABELL 14 SIDAN 17
UNNETTOMUUCET SEKA NISSA KUULLEET JA LOUKKAANTUNEET LAÄNEITTAIN JA KJNVITTAIN
OLYCKGR OCH FARVIC EDJACE OCH SKAJADE PERSONER LANS- OCH KOMMUNVIS

JHRIN TIENKAYTTAJARYHMA - OFFRETS TRAFIKANTGRUPP
H--AUTO MLU AUTO M--PYORA MOPEDI POLKU- JALANKUL-
PERSON- ANNAN MOTOR-- MOPED PYORA KIJA-FOT-
BIL BIL CYKEL CYKEL GANGARE

UNNETTOMUUCET - ULYCKOR UHRIT - OFFREN
KJGL. LOUKK. YHTEENSÄ KJGLLEET LOUKK. YHTEENSA
JGHT. JGHT. VAHINKOON SUMMA DODADE SKAJADE SUMMA
DÖDLIG ANNAN JGHT. DÖDLIG ANNAN JGHT.
UTGANG PERSON- EGENDOM-
SKADA SKADA

| | 2 | 5 | 45 | 92 | 2 | 6 | 8 | | | | | | | | | | | | | |
|-----------------------------|---|-----|-----|-----|---|-----|-----|----|---|----|---|----|----|---|--|--|--|--|--|--|
| ENC | | | | | | | | | | | | | | | | | | | | |
| ILOMANTSI-ILOMANTS | - | 10 | 19 | 29 | - | 11 | 11 | 6 | - | - | - | 2 | 4 | 1 | | | | | | |
| JUUKA | 2 | 5 | 47 | 54 | 2 | 8 | 10 | 5 | 1 | 1 | 1 | 1 | 1 | 2 | | | | | | |
| KESALAFTI | 1 | 1 | 22 | 24 | 1 | 4 | 5 | 4 | - | - | - | - | - | - | | | | | | |
| KIIHTELYSVAARA | - | 5 | 16 | 21 | - | 6 | 6 | 4 | - | - | - | 1 | - | 1 | | | | | | |
| KITEE | 1 | 12 | 51 | 64 | 3 | 13 | 16 | 8 | - | - | 1 | 2 | 4 | 1 | | | | | | |
| KONTIOLAFTI | 3 | 12 | 80 | 95 | 3 | 19 | 22 | 15 | 1 | - | - | 2 | 3 | - | | | | | | |
| LIIPEKI | - | 14 | 84 | 98 | - | 17 | 17 | 10 | 3 | 1 | 1 | 1 | 1 | 2 | | | | | | |
| POLVIJÄRVI | 1 | 6 | 31 | 38 | 1 | 5 | 10 | 8 | - | - | - | - | - | 2 | | | | | | |
| PYFASELKI | - | 11 | 32 | 43 | - | 20 | 20 | 15 | 2 | - | - | 2 | 1 | - | | | | | | |
| RÄÄKKYLÄ | 2 | 2 | 11 | 15 | 2 | 2 | 4 | 2 | - | - | - | - | - | 1 | | | | | | |
| TORHMAJÄRVI | 1 | 14 | 28 | 43 | 1 | 17 | 18 | 14 | - | - | - | 2 | 2 | - | | | | | | |
| TUUPOVAARA | - | 2 | 5 | 7 | - | 2 | 2 | 2 | - | - | - | - | - | - | | | | | | |
| VALTIMC | - | 8 | 17 | 25 | - | 10 | 10 | 6 | - | - | - | 3 | - | 1 | | | | | | |
| VÄRTSILA | - | 1 | 1 | 2 | - | 1 | 1 | 1 | - | - | - | - | - | - | | | | | | |
| KUOPION LÄÄNI KUOPIC LÄN | | | | | | | | | | | | | | | | | | | | |
| KUGPIO | 2 | 108 | 588 | 698 | 2 | 136 | 158 | 60 | 3 | 14 | 7 | 24 | 30 | | | | | | | |
| IISALMI-IDENSALMI | 1 | 38 | 206 | 245 | 1 | 46 | 47 | 18 | - | 4 | 4 | 7 | 14 | | | | | | | |
| SUGNENJOKI | 2 | 8 | 25 | 35 | 2 | 13 | 15 | 11 | - | 1 | 1 | - | 2 | | | | | | | |
| VARKAUS | 2 | 57 | 174 | 213 | 2 | 40 | 42 | 16 | - | 2 | 3 | 11 | 10 | | | | | | | |

TIELIIKENNEONNETTOMUUKSET - VÄJTRAFIKOLYCKOR
1983TAULUKKO 14 SIVU 18 - TABELL 14 SIDAN 18
ONNETTOMUUKSET SEKÄ NIISSA KUOLLEET JA LOJUKKAANTUNEET LÄÄNEITTÄIN JA KUNNITTAIN
GLYCKOR OCH DÄRVID DÖDADE OCH SKADADE PERSONER LANS- OCH KOMMUNVIS

| LÄÄNI JA KUNTA LÄN OCH KÖPMUN | ONNETTOMUUKSET - GLYCKOR | | | | UHRIT - OFFREN | | | | UHRIN TIENKÄYTTÄJÄRYHMA - OFFRETS TRAFIKANTGRUPP | | | | |
|----------------------------------|------------------------------------|--------------------------------------|-------------------|-------------------|--------------------|--------------------|-------------------|-------------------|--|--------------------------|----------------------------|-----------------|--------------------------|
| | KUOL. JUHT. DÖDLIG UTGÅNG | LOJUKK. JOHT. ANNAN PERSON- | YHTEENSÄ SUMMA | YHTEENSÄ SUMMA | KUOLLEET DÖDADE | LOJUKK. SKADADE | YHTEENSÄ SUMMA | YHTEENSÄ SUMMA | —AUTO PERSON- | MUU AUTO ANNAN BIL | M-PYÖRÄ MOTOC- CYKEL | MOPEDI CYKEL | POLKU- PYÖRÄ CYKEL |
| JUANKOSKI | - | 5 | 26 | 31 | - | 7 | 7 | 5 | - | - | 2 | - | - |
| KAAVI | - | 9 | 13 | 22 | - | 12 | 12 | 8 | 1 | 1 | - | 1 | 1 |
| KARTTULA | - | 3 | 3 | 6 | - | 4 | 4 | 4 | - | - | - | - | - |
| KEITELE | - | 5 | 5 | 10 | - | 6 | 6 | 4 | - | - | 1 | - | 1 |
| KIURUVESI | 2 | 18 | 33 | 53 | 2 | 24 | 26 | 18 | - | 2 | 1 | 4 | 1 |
| LAPINLAHTI | 2 | 17 | 68 | 87 | 2 | 32 | 34 | 24 | 4 | - | 1 | 1 | 3 |
| LEPPÄVIRTA | 1 | 20 | 102 | 123 | 1 | 25 | 26 | 15 | 1 | 1 | 2 | 2 | 3 |
| MAANINKA | 2 | 5 | 11 | 18 | 3 | 9 | 12 | 9 | - | 2 | - | - | 1 |
| NILSIÄ | - | 13 | 56 | 69 | - | 16 | 16 | 8 | - | - | 1 | 3 | 2 |
| PIELAVESI | - | 13 | 21 | 34 | - | 26 | 26 | 16 | 7 | - | 1 | 2 | - |
| KAUTALAMPI | - | 7 | 7 | 14 | - | 8 | 8 | 1 | 2 | 3 | 2 | - | - |
| KAUTAVAARA | - | 2 | 12 | 14 | - | 2 | 2 | 1 | - | - | 1 | - | - |
| SIILINJÄRVI | 3 | 20 | 81 | 104 | 3 | 30 | 33 | 17 | 4 | 1 | 2 | 5 | 4 |
| SONKAJARVI | 1 | 9 | 18 | 28 | 1 | 17 | 18 | 13 | 1 | 1 | 1 | - | 2 |
| TERVO | - | 1 | 2 | 3 | - | 1 | 1 | - | - | - | 1 | - | - |
| TULSNIEMI | 1 | 4 | 28 | 33 | 1 | 4 | 5 | 3 | - | 1 | - | 1 | - |
| VARPAISJÄRVI | 1 | 7 | 22 | 30 | 1 | 7 | 8 | 5 | - | - | - | 3 | - |
| VEHMERÄLMI | 1 | - | - | 1 | 1 | - | 1 | 1 | - | - | - | - | - |
| VESANTIC | 1 | 3 | 3 | 7 | 1 | 3 | 4 | 1 | - | - | - | - | 2 |
| VIEREMA | - | 5 | 13 | 18 | - | 7 | 7 | 4 | - | - | 3 | - | - |

TIELIITIKENNEONNETTOMUUDET--VÄGTRAFIKOLYCKOR
1983

TAULUKKO 14 sivu 15 - TABELL 14 SIDAN 15
ONNETTOMUUDET SEKA NIISSA KUOLLEET JA LOUKKAANTUNEET LÄNEITTÄIN JA KUNNITTAIN
GLYCKOR OCH DARVIC OCH SKADADE PERSONER LANS- OCH KOMMUNVIS

| | ONNETTOMUUDET - ÖLYCKOR | | | | UHRIT - OFFREN | | UHRIN TIENKÄYTTÄJÄRYHMÄ - ÖFFRETS TRAFIKANTGRUPP | | | | | |
|--|------------------------------------|-------------------------------------|--|-------------------|--------------------|-------------------|--|--------------------------|----------------------------|---------------------------|--------------------------|-----------------------------------|
| | KUOL. JÖHT. ÖÖDLIG UTGÅNG | LOUKK. JGHT. ANNAN PERSON- | OMALISJUS- VAHINKOCCN ANNAN PERSON- | YHTEENSÄ SUMMA | KUOLLEET DÖDADE | LOUKK. SKADADE | H-AUTO PERSON- BIL | MUJ AUTO ANNAN BIL | M-PYÖRA MOTGR- CYKEL | MOPEDI MOPEDE CYKEL | POLKU- PYÖRÄ CYKEL | JALANKUL- KIJÄ-FOT- GÅNGARE |
| LAÄNI JA KUNTA LÄN OCH KOMMUN | | | | | | | | | | | | |
| KESKI-SUCMEN LÄÄNI MELLERSTA FINLANDS LAN | | | | | | | | | | | | |
| JYVÄSKYLÄ | 3 | 84 | 595 | 686 | 3 | 90 | 27 | 1 | 5 | 5 | 36 | 19 |
| JÄMSÄ | 4 | 19 | 46 | 69 | 6 | 25 | 17 | 3 | 2 | - | 2 | 7 |
| SUGLAHTI | - | 5 | 25 | 30 | - | 5 | - | 1 | - | 1 | 2 | 1 |
| ÄÄNEKSKI | 1 | 24 | 102 | 127 | 1 | 29 | 12 | 3 | 1 | 3 | 7 | 4 |
| HANKASALMI | 1 | 6 | 20 | 27 | 1 | 8 | 7 | - | 1 | - | - | 1 |
| JOUTSA | 2 | 7 | 30 | 39 | 2 | 14 | 12 | - | - | 1 | - | 3 |
| JYVÄSKYLÄN MLK JYVÄSKYLÄ LK | 5 | 29 | 95 | 129 | 5 | 43 | 30 | 3 | 1 | 6 | 3 | 5 |
| JÄMSÄNKESKI | 1 | 3 | 14 | 18 | 1 | 8 | 8 | - | - | 1 | - | - |
| KANONKESKI | - | - | 15 | 15 | - | - | - | - | - | - | - | - |
| KARSTULA | - | 16 | 44 | 60 | - | 25 | 16 | 1 | 4 | 2 | 1 | 1 |
| KEURUU | 2 | 13 | 68 | 83 | 2 | 19 | 11 | 2 | - | 1 | 5 | 2 |
| KINNULA | - | 2 | 5 | 7 | - | 2 | 1 | - | 1 | - | - | - |
| KIVIJÄRVI | - | 3 | 12 | 15 | - | 3 | 1 | 1 | - | 1 | - | - |
| KONGINKANGAS | 1 | 4 | 19 | 24 | 1 | 5 | 4 | - | - | 1 | - | 1 |
| KONNEVESI | 1 | 4 | 10 | 15 | 3 | 5 | 5 | - | - | - | - | 2 |
| KORPILAHTI | 1 | 2 | 29 | 32 | 2 | 3 | 5 | - | - | - | - | - |
| KUHMOINEN | 1 | 4 | 37 | 42 | 1 | 6 | 3 | 1 | - | 2 | - | 1 |
| KYYJÄRVI | - | 1 | 8 | 9 | - | 1 | - | - | - | 1 | - | - |

TIELIIKENNEONNETTOMUUDET-VAGTKAFIKOLYCKOR
1983

TAULUKK 14 SIVU 20 - TABELL 14 SIDAN 20
ONNETTOMUUDET SEKA NIISSA KUOLLEET JA LCUKKAANTUNEET LAANEITTAIN JA KUNNITTAIN
GLYCKOR OCF CARVIC ODDADE OCH SKADADE PERSONER LANS- OCH KOMMUNVIS

| | ONNETTOMUUDET - GLYCKOR | | | | UHKIT - OFFREN | | UHRIN TIENKAYTTAJARYHMA - OFFRETS TRAFIKANTGRUPP | | | | | | |
|------------------------------------|--------------------------|---------------------------|--|-------------------|--------------------|-------------------|--|--------------------------|--------------------------|---------------------------|--------------------------|-----------------------------|---------|
| | KUOL. JCHT. DODLIG | LGUKK. JCHT. DODLIG | OMAISSUUS- VAHINKOEN ANNAN JCHT. PERSON-- SKADA | YHTEENSÄ SUMMA | KUOLLEET ODDADE | LOUKK. SKADADE | YHTEENSÄ SUMMA | H-AUTO PERSON- BIL | MUU AUTO ANNAN BIL | M-PYÖRÄ MOPED CYKEL | POLKU- MOPED CYKEL | JALANKUL- PYÖRÄ CYKEL | GANGARE |
| LAAINI JA KLNTA LÄN OCH KOMMUN | 1 | 15 | 37 | 103 | 1 | 21 | 22 | 17 | - | 1 | - | 2 | 2 |
| LAUKAA | - | 1 | 4 | 5 | - | 2 | 2 | 2 | - | - | - | - | - |
| LEIVONMÄKI | 1 | - | - | 1 | 1 | - | 1 | - | - | - | - | - | 1 |
| LUHANKA | - | 5 | 12 | 17 | - | 5 | 5 | 4 | - | - | - | 1 | - |
| MULTIA | - | - | 20 | 20 | - | - | - | - | - | - | - | - | - |
| MURAME | 1 | 12 | 20 | 39 | 1 | 13 | 14 | 6 | - | - | 3 | 3 | 2 |
| PETÄJÄVESI | 1 | 4 | 33 | 38 | 5 | 19 | 24 | 2 | 18 | 2 | - | 2 | - |
| PIHTIPUOAS | - | - | 5 | 5 | - | - | - | - | - | - | - | - | - |
| PYLKONMÄKI | 2 | 27 | 76 | 105 | 2 | 39 | 41 | 26 | - | 6 | 2 | 3 | 3 |
| SAARIJARVI | - | 1 | 3 | 4 | - | 1 | 1 | 1 | - | - | - | - | - |
| SUMIAINEN | 1 | 1 | 2 | 4 | 1 | 1 | 2 | - | - | 1 | - | 1 | - |
| SÄYNÄTSALO | - | 3 | 13 | 16 | - | 3 | 3 | 3 | - | - | - | - | - |
| TCIVAKKA | 2 | 2 | 16 | 20 | 4 | 2 | 6 | 4 | 1 | - | - | 1 | - |
| UURAINEN | - | 3 | 69 | 72 | - | 3 | 3 | 1 | - | - | - | - | 2 |
| VIITASAAPI | 8 | 68 | 382 | 458 | 8 | 81 | 89 | 23 | 5 | 6 | 5 | 34 | 15 |
| VAASAN LÄÄNI - VASA LÄN | 3 | 12 | 44 | 59 | 3 | 22 | 25 | 14 | - | 1 | 2 | 4 | 4 |
| VAASA-VASA | - | 4 | 5 | 9 | - | 4 | 4 | 1 | - | - | 1 | - | 2 |
| ALAVUS | 2 | 35 | 302 | 339 | 2 | 40 | 42 | 15 | 3 | 3 | 1 | 17 | 3 |
| KASKINEN-KASKÖ | 1 | 12 | 52 | 65 | 1 | 16 | 17 | 13 | - | - | - | 4 | - |
| KOKKOLA-KARLEBY | 1 | 12 | 52 | 65 | 1 | 16 | 17 | 13 | - | - | - | 4 | - |
| KRISTIINANKAUPUNKI KRISTINESTAL | 1 | 12 | 52 | 65 | 1 | 16 | 17 | 13 | - | - | - | 4 | - |

TIELIIKENNEONNETTOMUODET-VÄGTAKAFIKOLYCKOR
1983.

TAULUKK 14 SIVU 21 - TABELL 14 SIDAN 21
ONNETTOMUODET SEKA NISSA KUOLLEET JA LGUKKAANTUNEET LÄÄNEITTÄIN JA KUNNITTAIN
CLYCKOR OCH DÄRVID DÖDADE OCH SKADADE PERSONER LÄNS- OCH KOMMUNVIS

| LÄNI JA KLNTA LÄN OCH KEMMUN | ONNETTOMUODET - ULYCKOR | | | UHRIT - OFFREN | | UHRIN TIENKÄYTTÄJÄRYHMA - OFFRETS TRAFIKANTGRUPP | | | | | | | |
|---------------------------------|------------------------------------|-------------------------------------|---|--------------------|---------------------|--|-------------|---------------------|-------------------------|-------------|-----------------|--------------------------|-----------------------------------|
| | KUOL. JCHT. DÖDLIG UTGÅNG | LCUKK. JOHT. ANNAN PERSON- | CMUISUUS- VAHINKOON JOHT. ANNAN PERSON- | YHTEENSÄ DÖDADE | KJCLLEET SKADADE | YHTEENSÄ SUMMA | UUR- BIL | MUU ANNAN BIL | AUTO MOTOR- CYKEL | M- CYKEL | MOPEDI MOPED | POLKU- PYÖRÄ CYKEL | JALANKUL- KIJA-FOT- GÅNGARE |
| KURIKKA | 2 | 17 | 57 | 76 | 2 | 18 | 20 | 11 | - | - | 2 | 5 | 1 |
| LAPUA-LAPPG | 2 | 21 | 71 | 94 | 2 | 28 | 30 | 13 | 3 | 1 | 6 | 3 | 4 |
| PISTARSARI-JAKCBSTAD | 2 | 40 | 91 | 133 | 2 | 48 | 50 | 19 | 7 | 2 | 2 | 18 | 2 |
| SEINÄJOKI | 2 | 33 | 299 | 334 | 2 | 43 | 45 | 19 | - | 2 | 3 | 15 | 6 |
| UUSIKAARLEPPY NYKARLEBY | 1 | 12 | 60 | 73 | 1 | 19 | 20 | 18 | - | - | - | 2 | - |
| ALAHÄRMÄ | - | 7 | 14 | 21 | - | 16 | 16 | 13 | 2 | - | - | 1 | - |
| ALAJÄKVI | 1 | 11 | 17 | 29 | 1 | 22 | 23 | 13 | 2 | 1 | 1 | 3 | 3 |
| EVIJÄKVI | 1 | 3 | 18 | 22 | 1 | 4 | 5 | 2 | - | 2 | - | 1 | - |
| HALSUA | - | 1 | 1 | 2 | - | 3 | 3 | 2 | - | - | - | - | 1 |
| HIMANKA | - | - | - | - | - | - | - | - | - | - | - | - | - |
| ILWAJOKI | 2 | 29 | 43 | 74 | 2 | 36 | 38 | 19 | 2 | - | 2 | 8 | 6 |
| ISOJOKI-STORA | - | 6 | 19 | 25 | - | 11 | 11 | 7 | 1 | - | - | - | 3 |
| ISOKYRÖ-STORKYRO | 1 | 6 | 10 | 17 | 3 | 6 | 9 | 5 | - | - | 1 | 1 | 2 |
| JALASJÄRVI | 4 | 14 | 49 | 67 | 7 | 27 | 34 | 29 | 2 | - | 1 | 1 | 1 |
| JURVA | - | 4 | 10 | 14 | - | 6 | 6 | 5 | - | 1 | - | - | - |
| KANNUS | - | 1 | 13 | 14 | - | 1 | 1 | 1 | - | - | - | - | - |
| KARIJOKI-BÖTOM | - | 3 | 3 | 6 | - | 5 | 5 | 4 | - | - | - | 1 | - |
| KAUHJOKI | 2 | 37 | 77 | 116 | 2 | 47 | 49 | 30 | 1 | - | 4 | 9 | 4 |
| KAUHAVA | 1 | 6 | 15 | 22 | 1 | 7 | 8 | 6 | - | - | - | - | 2 |
| KAUSTINEN-KAUSTBY | 2 | 6 | 21 | 29 | 2 | 6 | 8 | 4 | - | - | - | 3 | 1 |

TIELIIKENNEONNETTCHUUDET-VAGTRAFIKOLYCKOR
1983

TABELL 14 SIVU 24 - TABELL 14 SIDAN 24
ONNETTCHUUDET SEKA NIISSA KUOLLEET JA LOJUKKAANTUNEET LÄÄNEITTÄIN JA KUNNITTAIN
OLYCKOR OCH DÄRVIC ÖDDADE OCH SKADADE PERSONER LÄNS- OCH KOMMUNVIS

| LÄÄNI JA KUNTA LÄN OCH KOMMUN | ONNETTCHUUDET - OLYCKOR | | UHRIT - ÖFFREN | | UHRIN TIENKÄYTTÄJÄRYHMÄ - ÖFFRETS TRAFIKANTGRUPP | | | | | | | | |
|----------------------------------|------------------------------------|---|---|-------------------|--|-------------------|-------------------|-----|---------------------|----------------------------|--------------------------|--------------------------|------------------------------------|
| | KJOL. JOHT. UÖDLIG UTGÅNG | LOJUKK. JOHT. ANNAN PERSON- SKADA | OMAISSUUS- VAHINKOON JOHT. EGENDOM- SKADA | YHTEENSÄ SUNMA | KUOLLEET ÖDDADE | LOUKK. SKADADE | YHTEENSÄ SUMMA | BIL | MUJ ANNAN BIL | M-PYÖRÄ MOTGR- CYKEL | MOPEDI MOPED CYKEL | PÖLKU- PYÖRÄ CYKEL | JALANKUL- KIJJA-FOT- GÄNGARE |
| HAAPAVESI | 1 | 7 | 23 | 31 | 1 | 8 | 9 | 2 | - | - | - | 4 | 3 |
| HAILUGTE-KARLÖ | - | 1 | 2 | 3 | - | 4 | 4 | - | - | - | - | 4 | - |
| HAUKIPUCAS | - | 9 | 81 | 90 | - | 9 | 9 | 4 | - | - | 1 | 1 | 3 |
| HYRYNSALMI | - | 4 | 34 | 38 | - | 4 | 4 | 3 | - | - | - | - | 1 |
| II | 1 | 13 | 39 | 53 | 1 | 18 | 19 | 13 | 1 | - | 1 | 1 | 3 |
| KALAJOKI | 2 | 17 | 47 | 66 | 3 | 19 | 22 | 11 | 1 | 1 | 1 | 5 | 3 |
| KEMPELE | 1 | 16 | 33 | 50 | 1 | 21 | 22 | 12 | 1 | 3 | - | 5 | 1 |
| KESTILÄ | - | - | 10 | 10 | - | - | - | - | - | - | - | - | - |
| KIIMINKI | 1 | 4 | 29 | 34 | 1 | 5 | 6 | 1 | 1 | - | - | 2 | 2 |
| KUHMO | 2 | 18 | 50 | 70 | 2 | 27 | 29 | 15 | - | 2 | 2 | 3 | 7 |
| KUIVAN IEMI | - | 5 | 29 | 34 | - | 6 | 6 | 5 | - | - | 1 | - | - |
| KUUSAMC | 3 | 23 | 298 | 324 | 3 | 29 | 32 | 17 | 2 | - | 1 | 9 | 3 |
| KÄRSÄMÄKI | - | 3 | 19 | 22 | - | 3 | 3 | 3 | - | - | - | - | - |
| LIMINKA-LIMINGO | 2 | 9 | 43 | 54 | 2 | 11 | 13 | 9 | 2 | 1 | - | 1 | - |
| LUMIJOKI | - | 3 | 2 | 5 | - | 3 | 3 | 2 | - | - | 1 | - | - |
| MERIJÄRVI | - | 1 | 1 | 2 | - | 1 | 1 | - | - | - | - | 1 | - |
| MUFOS | - | 7 | 51 | 58 | - | 8 | 8 | 4 | - | - | 1 | 1 | 2 |
| NIVALA | - | 20 | 35 | 55 | - | 26 | 26 | 11 | - | 2 | 5 | 6 | 2 |
| GULUNSALE | - | 4 | 11 | 15 | - | 4 | 4 | 1 | - | - | - | - | 3 |
| PALTAMO | 1 | 10 | 26 | 37 | 2 | 18 | 20 | 15 | - | - | - | 3 | 1 |

TIELIIKENNEONNETTOMUUDET-VÄGTRAFIKOLYCKOR
1983

TAULUKK 14 SIVU 25 - TABELL 14 SIDAN 25
ONNETTOMUUDET SEKÄ NIISSÄ KUOLLEET JA LOUKKAANTUNEET LÄÄNEITTÄIN JA KUNNITTAIN
CLYCKOR OCH ÄRVID DÖDADE OCH SKADADE PERSONER LÄNS- OCH KOMMUNVIS

| | ONNETTOMUUDET - OLYCKOR | | | | UHRIT - OFFREN | | UHRIN TIENKAYTTÄJÄRYHMÄ - OFFRETS TRAFIKANTGRUPP | | | | | |
|----------------------------------|-------------------------|---------------------------|-------------------|----------------|--------------------|-------------------|--|----------------|--------------|-------------------|-----------------|-----------------------------------|
| | KUOL. DÖDLIG | LOUKK. ANNAJ UTGÅNG | YHTEENSÄ SUMMA | SKADA SKADA | KUOLLEET DÖDADE | LOUKK. SKADADE | YHTEENSÄ SUMMA | PERSON- BIL | AUTO- BIL | M--PYÖRÄ MOPED | POLKU- CYKEL | JALANKUL- KIJÄ-FGT- GÄNGARE |
| LÄÄNI JA KUNTA LÄN OCH KOMMUN | | | | | | | | | | | | |
| PATTIJÖCKI | - | 2 | 35 | | 37 | 4 | 4 | 4 | - | - | - | - |
| PIIPPOLA | - | 1 | 15 | | 16 | 1 | 1 | 1 | - | - | - | - |
| PUDASJÄRVI | 1 | 14 | 84 | | 99 | 1 | 20 | 21 | 1 | 2 | 1 | 2 |
| PULKILA | - | 2 | 14 | | 16 | - | 2 | 2 | 1 | 1 | - | - |
| PUCLANKA | 1 | 2 | 12 | | 15 | 1 | 3 | 4 | 4 | - | - | - |
| PYHÄJÖCKI | - | 2 | 20 | | 22 | - | 2 | 2 | 1 | - | - | 1 |
| PYHÄJÄRVI | 2 | 13 | 44 | | 59 | 2 | 19 | 21 | 15 | 1 | - | 3 |
| PYHÄNTÄ | 1 | - | 17 | | 18 | 1 | 3 | 4 | 3 | 1 | - | - |
| RANTSILA | - | 1 | 16 | | 17 | - | 1 | 1 | 1 | - | - | - |
| RE-ISJÄRVI | - | 4 | 5 | | 9 | - | 4 | 4 | 2 | - | 2 | - |
| RISTIJÄRVI | - | 4 | 5 | | 9 | - | 5 | 5 | 2 | - | 1 | 2 |
| RUUKKI | 1 | 6 | 35 | | 42 | 1 | 9 | 10 | 4 | - | 4 | 2 |
| SIEVI | - | 7 | 14 | | 21 | - | 11 | 11 | 8 | - | 1 | 2 |
| SIIKAJÖCKI | - | 1 | 8 | | 9 | - | 3 | 3 | 3 | - | - | - |
| SOTKAMO | 1 | 12 | 49 | | 62 | 1 | 15 | 16 | 7 | 4 | - | 4 |
| SUCMUSSALMI | 2 | 5 | 30 | | 37 | 2 | 8 | 10 | 8 | - | - | 2 |
| VAAALA | - | 7 | 20 | | 27 | - | 8 | 8 | 2 | 1 | 2 | - |
| TAIVALÖCKSKI | - | 5 | 111 | | 116 | - | 5 | 5 | 5 | - | - | - |
| TEMMES | - | 1 | 7 | | 8 | - | 1 | 1 | 1 | - | - | - |
| TYRNÄVÄ | - | 3 | 5 | | 8 | - | 3 | 3 | 2 | - | - | 1 |

TIELIIKENNEGNETTOMUUDET-VAGTRAFIKOLYCKOR
1983

TAULUKKO 14 SIVU 26 - TABELL 14 SIDAN 26
ONNETTOMUUDET SEKA NIISSA KUOLLEET JA LOJJKKAANTUNEET LÄÄNEITTÄIN JA KJNNITTAIN
GLYCKER OCH ÄRVIC ÖDÅDE OCH SKÅDADE PERSONER LÄNS- OCH KOMMUNVIS

ONNETTOMUUDET - OLYCKOR
KUOL. LÖUKK. CMAISUUS- YHTEENSÄ KUOLLEET LOUKK. YHTEENSÄ
JGHT. JGHT. VAHINKÖGN SUMMA ÖDÅDE SKÅDADE SUMMA
DÖDLIG ANNAN JOHT. ÖDÅDE SKÅDADE SUMMA
UTGÅNG PERSON- EGENDOM-
SKÅDA SKÅDA

UHRIN TIENKÄYTTÄJÄRYHMÄ - ÖFFRETS TRAFIKANTGRUPP

H-AUTO MUU AUTO M-PYÖRÄ MOPEDI POLKU- JALANKUL-
PERSON- ANNAN MOTOR- MOPED PYÖRÄ KIJÄ-FOT-
BIL BIL CYKEL CYKEL GÅNGARE

LÄÄNI JA KUNTA
LÄN OCH KOMMUN

| | 9 | 15 | 24 | - | 14 | 14 | 5 | 4 | - | 1 | 1 | 2 |
|--------------------------------|---|----|-----|-----|----|----|----|----|---|---|---|----|
| UTAJÄRVI | - | 9 | 15 | 24 | - | 14 | 14 | 5 | 4 | - | 1 | 2 |
| VIPANTI | 1 | 3 | 12 | 16 | 1 | 4 | 5 | 4 | - | - | 1 | - |
| VUOLIJOKI | - | - | 3 | 3 | - | - | - | - | - | - | - | - |
| YLI-II | - | 1 | 13 | 14 | - | 1 | 1 | - | - | 1 | - | - |
| YLIKIIPIINKI | 1 | 3 | 17 | 21 | 2 | 6 | 8 | 3 | 4 | - | - | 1 |
| LAPIN LÄÄNI LAPPLANDS LÄN | 5 | 34 | 172 | 211 | 5 | 42 | 47 | 24 | - | 2 | 1 | 12 |
| ROVANIEMI | 2 | 28 | 131 | 161 | 2 | 36 | 38 | 12 | 5 | 2 | 2 | 10 |
| KEMI | - | 21 | 61 | 82 | - | 35 | 35 | 26 | - | 1 | 1 | 3 |
| KEMIJÄRVI | 3 | 22 | 111 | 136 | 3 | 24 | 27 | 10 | - | 2 | 1 | 12 |
| TCRNIO-TORNEÅ | 2 | 1 | 7 | 10 | 2 | 3 | 5 | 4 | - | - | - | - |
| ENCNTERJÖ-ENCNTEKIS | 1 | 11 | 50 | 62 | 1 | 17 | 18 | 11 | 2 | - | - | 1 |
| INAKI-ENARE | 3 | 15 | 24 | 42 | 4 | 23 | 27 | 16 | 1 | 1 | 1 | 3 |
| KEMINMAA | - | 10 | 25 | 35 | - | 10 | 10 | 5 | - | - | 1 | 1 |
| KITTLÄ | 2 | 5 | 18 | 25 | 2 | 12 | 14 | 12 | - | 1 | - | - |
| KCLARI | - | 2 | 14 | 16 | - | 2 | 2 | 1 | - | - | 1 | - |
| MUGNIO | - | 2 | 11 | 13 | - | 3 | 3 | 2 | - | - | - | - |
| PELKSENNIEMI | - | 8 | 23 | 31 | - | 9 | 9 | 1 | - | 2 | 2 | 1 |
| PGSIC | - | 7 | 35 | 62 | - | 7 | 7 | 2 | 1 | - | 1 | 2 |
| RANUA | 5 | 15 | 56 | 76 | 7 | 22 | 29 | 22 | 2 | 2 | - | 3 |
| ROVANIEMEN MLK ROVANIEMI LK | | | | | | | | | | | | |

TIELIIKENNEONNETTOMUJET--VÄGTRAFIKOLYCKOR
1983

TAULUKKO 14 SIVU 27 - TABELL 14 SIDAN 27
ONNETTOMUJET SEKÄ NIISSA KUJULLEET JA LOUKKAANTUNEET LAÄNEITTÄIN JA KUNNITTAIN
OLYCKOR OCH DÄRVID DÖDADE OCH SKADADE PERSONER LÄNS- OCH KOMMUNVIS

| | ONNETTOMUJET - OLYCKOR | | | | UHRIT - OFFREN | | UHRIN TIENKÄYTTÄJÄRYHMA - OFFRETS TRAFIKANTGRUPP | | | | | | |
|----------------------------------|------------------------------------|-------------------------------------|--|-------------------|--------------------|-------------------|--|---------------------|-------------------------|-------------|----------------|----------------------------|-------------------------------|
| | KUOL. JOHT. DÖDLIG UTGÅNG | LOUKK. JOHT. ANNAN PERSON- | OMAISSUUS- VAHINGKÖÖN JCHT. PERSON- | YHTEENSÄ SUMMA | KUOLLEET DÖDADE | LOUKK. SKADADE | YHTEENSÄ SUMMA | MUU ANNAN BIL | AUTO MOTOR- CYKEL | M- MOPED | PYÖRÄ CYKEL | POLKU- KIJÄ- GÅNGARE | JALANKUL- KIJÄ- GÅNGARE |
| LÄÄNI JA KUNTA LÄN OCH KOMMUN | | | | | | | | | | | | | |
| SALLA | 1 | 4 | 18 | 23 | 1 | 7 | 8 | 4 | 2 | - | 1 | 1 | 1 |
| SAVUKOSKI | - | 2 | 4 | 6 | - | 2 | 2 | 2 | - | - | - | - | - |
| SIMC | 1 | 7 | 17 | 25 | 1 | 13 | 14 | 9 | - | - | 1 | 1 | 3 |
| SOBKÄNKYLÄ | 1 | 14 | 22 | 37 | 1 | 26 | 27 | 21 | 3 | - | 1 | - | 2 |
| TERVOLA | 1 | 8 | 23 | 32 | 1 | 18 | 19 | 16 | - | 1 | - | 1 | 1 |
| PELLC | 1 | 6 | 82 | 89 | 2 | 11 | 13 | 11 | - | 1 | - | 1 | - |
| UTSJKI | - | 1 | 10 | 11 | - | 1 | 1 | 1 | - | - | - | - | - |
| YLITGÄRNIC-ÖVERTORNEA | 3 | 10 | 83 | 96 | 3 | 16 | 19 | 10 | - | 1 | 2 | 2 | 4 |

TIELIIKENNEJONNETTUMUDET - VÄGTRAFIKOLYCKOR
1983

TAULUKKO 15 - TABELL 15

ONNETTUMUDET SEKÄ NIISSÄ KJOLLEET JA LOUKKAANTUNEET ONNETTOMUUSTYYPIN MUKAAN
OLYCKOR OCF ÖRÄVID DÖDADE OCH SKADADE PERSONER EFTER OLYCKSTYP

| ONNETTUMUUSTYYPPI OLYCKSTYP | ONNETTUMUDET-OLYCKOR | | | | UHRIT-OFFREN | | | | YHTEENSÄ SUMMA |
|--|--|---|---|-------------------|--|--------------------|--------------------------------|-------------------|-------------------|
| | KUOL. JOHT. ONN.-DÖD- LIG JTGÅNG | LOUKK. JOHT. ONN.-ANNAN PERS. SKADA | OM. VÄH. JOHT. ONN.-MED EGENDOMSSK. | YHTEENSÄ SUMMA | NIISTÄ ALKO- HOLITAPAUKSET ÖÄRÄV ALKOHOLFALL | KUCLLEET DÖDADE | LOUKKAAN- TUNEET SKADADE | YHTEENSÄ SUMMA | |
| YKSITTÄISONNETTOMUUS SINGELOLYCKA | 117 | 1502 | 5252 | 6871 | 1502 | 130 | 2158 | 2288 | |
| OHITUSONNETTOMUUS, AJO SUORAAN CMKÖRNING, EJ AVSVÄNG | 23 | 244 | 1832 | 2099 | 96 | 25 | 351 | 376 | |
| OHITUSONNETTOMUUS, AJO KÄÄNTYEN CMKÖRNING, AVSVÄNG | 25 | 321 | 1145 | 1491 | 42 | 27 | 368 | 395 | |
| PERÄÄNAJO-ONNETTOMUUS, AJO SUORAAN UPPHINNANCE, EJ AVSVÄNG | 20 | 437 | 3182 | 3639 | 207 | 21 | 595 | 616 | |
| PERÄÄNAJO-ONNETTOMUUS, AJO KÄÄNTYEN UPPHINNANCE, AVSVÄNG | 1 | 101 | 551 | 653 | 29 | 1 | 157 | 158 | |
| KOHTAAMI SONNETTOMUUS, AJO SUORAAN MÖTESOLYCKA, EJ AVSVÄNG | 67 | 535 | 1541 | 2143 | 169 | 98 | 994 | 1092 | |
| KOHTAAMI SONNETTOMUUS, AJO KÄÄNTYEN MÖTESOLYCKA, AVSVÄNG | 13 | 343 | 1094 | 1450 | 30 | 14 | 465 | 483 | |
| RISTEAMI SONNETTOMUUS, AJO SUORAAN KORVÄGSCLYCKA, EJ AVSVÄNG | 47 | 1025 | 3436 | 4508 | 145 | 49 | 1345 | 1394 | |
| RISTEAMI SONNETTOMUUS, AJO KÄÄNTYEN KORVÄGSCLYCKA, AVSVÄNG | 30 | 565 | 2445 | 3040 | 125 | 30 | 695 | 725 | |
| POLKUPYÖRÄCN. PYÖRÄTIEN RIST:SSA CYKELOLYCKA PÄ CYKELVÄG I KORSN. | 11 | 392 | 255 | 658 | 32 | 11 | 402 | 413 | |
| JALANKULKUNNETTOMUUS, SUGJATIELLA FOTGANGARCLYCKA PÄ SKYDDSVÄG | 39 | 526 | 140 | 705 | 44 | 41 | 561 | 602 | |
| JALANKULKUNNETTOMUUS MUUALLA FOTGANGARCLYCKA ANCKRSTÄDES | 97 | 560 | 206 | 863 | 120 | 98 | 597 | 695 | |
| ELÄINONNETTOMUUS DJUROLYCKA | 5 | 137 | 3339 | 3431 | 6 | 8 | 188 | 196 | |
| TÖRMÄYS PYSÄKÖITYYN AJONEUVUON KOLLISION MED PARKERAT FÖRDUIN | 2 | 71 | 950 | 1023 | 158 | 2 | 80 | 82 | |
| PERUUTUSONNETTOMUUS BACKNINGSCLYCKA | 4 | 30 | 1344 | 1378 | 146 | 4 | 30 | 34 | |
| TASORISTEYSONNETTOMUUS PLANKRÖSNINGSOLYCKA | 20 | 30 | 74 | 124 | 2 | 25 | 48 | 73 | |
| MUU ONNETTOMUUS ANNAN OLYCKA | 20 | 513 | 3192 | 3525 | 178 | 20 | 335 | 355 | |
| YHTEENSÄ-SUMMA | 541 | 7132 | 29978 | 37651 | 3031 | 604 | 9372 | 5977 | |

LIITE 1.

TILASTOKESKUKSEN TIELIIKENNEONNETTOMUUSTILASTOSSA
SOVELLETTAVAT KÄSITTEET JA MÄÄRITELMÄT

Tieliikenneonnettomuus

Tieliikenneonnettomuus on omaisuusvahinkoihin ja/ tai henkilövahinkoihin johtanut kulkuneuvon liikku- misesta johtunut tapahtuma, joka on sattunut tieliik- kennelain mukaan yleiselle liikenteelle tarkoitettu- la tai yleisesti liikenteeseen käytetyillä alueella ja jossa on osallisena ainakin yksi liikkuva kulku- neuvo. (Kulkuneuvolla tarkoitetaan laissa määritel- tyjen ajoneuvojen lisäksi mm raitiovaunua ja junaa (tasoristeysonnettomuudet)).

Tieliikenneonnettomuuteen osallinen

a) liikenneyksikkö

- kulkuneuvo, joka törmää toiseen kulkuneuvoon, jalankulkijaan, eläimeen tai johonkin esteeseen
- kulkuneuvo, jossa joku kuolee tai loukkaantuu onnettomuuden seurauksena
- jalankulkija, joka kuolee tai loukkaantuu on- nettomuuden seurauksena
- kulkuneuvo, jalankulkija tai eläin, joka vai- kuttaa onnettomuuden syntymiseen

b) henkilö

- kuljettaja, matkustaja ja jalankulkija, joka kuolee tai loukkaantuu onnettomuuden seurauk- sena
- onnettomuuteen osallisen kulkuneuvon vahingoit- tumaton kuljettaja

Tieliikenneonnettomuudessa kuollut

Tieliikenneonnettomuudessa kuolleeksi katsotaan henkilö, joka on kuollut onnettomuuden seurauksena 30 vuorokauden kuluessa onnettomuudesta.

Tieliikenneonnettomuudessa loukkaantunut

Tieliikenneonnettomuudessa loukkaantuneeksi kat- sotaan henkilö, joka ei ole kuollut, mutta on saanut onnettomuudessa vammoja, jotka vaativat hoitoa (tai tarkkailua) sairaalassa, hoitoa kotona (sairaslomaa) tai operatiivista hoitoa (esim tikkejä). Mustelmia, naarmuja tms., joista ei aiheudu edellä mainittuja hoitotoimenpiteitä, ei katsota loukkaantumiseksi.

BILAGA 1.

DE BEGREPP OCH DEFINITIONER SOM TILLÄMPAS I STATIS- TIKCENTRALENS STATISTIK ÖVER VÄGTRAFIKOLYCKOR

Vägtrafikolycka

En vägtrafikolycka är en händelse, där minst ett fordon i rörelse deltagit och som medfört personskada och/eller egendomsskada och som skett på enligt lagen om vägtrafik avsedd väg för allmän trafik eller allmänt i trafik använda vägar eller områden. (Termen 'fordon' omfattar även spårvagnar och tåg (i plankorsnings- olyckor)).

Delaktigt i vägtrafikolycka

a) trafikelement

- fordon som kör på annat fordon, gående, djur eller på något hinder
- fordon, i vilket någon dödas eller skadas som följd av olycka
- gående som dödas eller skadas som följd av olycka
- fordon, gående eller djur som förorsakar en olycka

b) person

- förare, passagerare och gående, som avlidit eller erhållit skador vid vägtrafikolycka
- oskadad förare av delaktigt fordon i vägtrafikolycka

Dödad vid vägtrafikolycka

En person, som inom 30 dygn efter vägtrafikolyckan avlidit som följd av olyckan räknas som dödad vid väg- trafikolycka.

Skadad vid vägtrafikolycka

En person, som inte dödates, men som vid olyckan erhållit skador som fordrar vård (eller observation) på sjukhus, vård hemma (sjukledighet) eller operativ vård (t.ex. stygn). Blåmärken, skramor osv., som inte förorsakar ovannämnda vårdåtgärder, räknas inte som skada.

LIITE 1 jatkuu

Alkoholitapaus

Alkoholitapaukseksi määritellään tieliikenneonnettomuus, jossa jonkun osallisen ajoneuvon kuljettajan tai jalankulkijan on todettu (verikokeen/alcolmeterkokeen tulos vähintään puoli promillea) tai vahvoin perustein epäillä olleen onnettomuushetkellä alkoholin vaikutuksen alaisena.

Useimmat muut käsitteet ja määritelmät ovat tieliikennelaissa tai asetuksissa. Niitä voi myös tiedustella Tilastokeskuksesta.

ANNEX 1

DEFINITIONS USED IN ROAD TRAFFIC ACCIDENT STATISTICS
IN CENTRAL STATISTICAL OFFICE OF FINLAND

Road traffic accident

- (a) which occurred or originated on a way or street open to public traffic and
- (b) which resulted in one or more persons being killed or injured or as a result of which at least one of the vehicles involved sustained or caused material damage and
- (c) in which at least one moving vehicle was involved

Involved in road traffic accidents

a) Traffic units

- vehicles colliding with one or more vehicles, with pedestrians, with animals, or other obstacles
- vehicles on which any of the occupants were killed or injured as a result of the accident
- pedestrian who was killed or injured as a result of the accident
- vehicle, pedestrian or animal who was considered to have contributed to an accident

b) Persons

- drivers, passengers and pedestrians who were killed or injured as a result of the accident
- drivers of vehicles involved in accidents, whether or not injured

BILAGA 1 forts.

Alkoholfall

Vägtrafikolycka där man kunnat konstatera (resultatet av blodprov/alcolmeterprov minst 0,5 promille) eller har goda skäl för att anta att föraren till ett delaktigt fordon eller gåenden varit alkoholpåverkad vid tidpunkten för olyckan klassificeras som alkoholfall.

De flesta övriga begrepp och definitioner finns i vägtrafiklagen eller i förordningarna. Statistikcentralen ger även uppgifter om dem.

Killed in road traffic accident

Any person, who was killed outright or who died within 30 days as a result of the accident.

Injured in road traffic accident

Any person, who was not killed, but sustained as a result of the accident injuries requiring treatment in hospital (including persons under observation) or at home. The statistics do not record injury when, following first aid, no treatment in hospital or at home is prescribed.

Alcohol case

Road traffic accident involving driver or pedestrian at the time of the accident under the influence of alcohol. This includes persons with tested (blood/breath test) or suspected amount of alcohol is greater or equal to 0.5 ‰.

Inquiries of other definitions can be made at Central Statistical Office.

LIITE 2.

LUETTELO JULKAISEMATTOMISTA TAULUKOISTA

Taulukko 1.

Henkilövahinko-onnettomuudet sekä niissä kuolleet ja loukkaantuneet koko maassa, taajamissa ja taajamien ulkopuolella tarkan onnettomuustyyppin (2-num.) mukaan.

Taulukko 2.

- a. Onnettomuuksissa kuolleet tienkäyttäjryhmän ja tarkan iän (0-34 vuositasolla, 35-80 viisivuotisryhmissä) mukaan
- b. Onnettomuuksissa loukkaantuneet (kuten ed.)
- c. Onnettomuuksissa kuolleet kuljettajat (kuten 2a)
- d. Onnettomuuksissa loukkaantuneet kuljettajat (kuten 2a)
- e. Onnettomuuksissa kuolleet miehet (kuten 2a)
- f. Onnettomuuksissa loukkaantuneet miehet (kuten 2a)
- g. Onnettomuuksissa kuolleet mieskuljettajat (kuten 2a)
- h. Onnettomuuksissa loukkaantuneet mieskuljettajat (kuten 2a)

Taulukko 3.

Onnettomuuksissa kuolleet tai loukkaantuneet onnettomuusolosuhteiden mukaan (ryhmitys kuten julkaisutaulukossa 6)

Taulukko 4.

- a. Henkilövahinko-onnettomuudet tarkan onnettomuustyyppin (2-num.), osallisten lukumäärän ja lajin mukaan (esim. ha yksittäisönn., ha-mp, ha-jk jne.; ketjukolareja ei eritelty)
- b. Kuolemaan johtaneet onnettomuudet (kuten ed.)

Taulukko 5.

Henkilövahinko-onnettomuuksiin osalliset liikenneyksiköt perävaunun, ajoneuvon kansallisuuden, rengastuksen ja alkoholin vaikutuksen mukaan

Taulukko 6.

Henkilövahinko-onnettomuudet sekä niissä kuolleet ja loukkaantuneet tapahtumapaikan olosuhteiden (valoisuus, tien pinta, liukkauden torjunta, sää, tietyö) mukaan koko maassa ja taajamissa

Taulukko 7.

Onnettomuuksiin osalliset alkoholin vaikutuksen alaiset kuljettajat ja jalankulkijat tienkäyttäjryhmän, alkoholin määrän (verikoe, alcolmeterkoe) ja onnettomuuden vakavuusasteen (kuolemaan joht. önn., loukkaantumisönn., omaisuusvahinko-önn.) mukaan

BILAGA 2.

FÖRTECKNING ÖVER OPUBLICERADE TABELLER

Tabell 1.

Personskadeolyckor och därvid dödade och skadade personer i hela landet, tätorter och icke-tätorter efter exakt olyckstyp (2-num.)

Tabell 2.

- a. Vid olyckor dödade personer efter trafikantgrupp och exakt ålder (0-34 ettårsnivå, 35-60 femårsgrupper)
- b. Vid olyckor skadade personer (såsom 2a)
- c. Vid olyckor dödade förare (såsom 2a)
- d. Vid olyckor skadade förare (såsom 2a)
- e. Vid olyckor dödade män (såsom 2a)
- f. Vid olyckor skadade män (såsom 2a)
- g. Vid olyckor dödade manliga förare (såsom 2a)
- h. Vid olyckor skadade manliga förare (såsom 2a)

Tabell 3.

Vid olyckor dödade eller skadade personer efter olycksförhållanden (grupperingen som i tabell 6 i publikationen)

Tabell 4.

- a. Personskadeolyckor efter exakt olyckstyp (2-num.), antalet delaktiga trafikelement (t.ex. personbil ensam, personbil-moped, personbil-gående osv.; tre eller flera delaktiga icke specificerade)
- b. Olyckor med dödlig utgång (såsom 4a)

Tabell 5.

Delaktiga trafikelement i personskadeolyckor efter släpfordon, fordonets nationalitet, däck och alkoholpåverkan.

Tabell 6.

Personskadeolyckor och därvid dödade och skadade personer efter olycksförhållanden (ljusförhållanden, vägens yta, förhindrande av halka, väderlek och vägarbete), hela landet och tätorter

Tabell 7.

I olyckor delaktiga alkoholpåverkade förare och gående efter trafikantgrupp, alkoholmängd (blodprov, alcolmeterprov) och olyckans svårighetsgrad (olyckor med dödlig utgång, olyckor med personskada, olyckor med egendomsskada).

LIITE 2. jatkuu

Taulukko 8.

Henkilövahinko-onnettomuuksiin osallisten moottoripyörän ja mopon kuljettajien sekä kuolleiden ja loukkaantuneiden matkustajien suojakypärän käyttö.

BILAGA 2. forts.

Tabell 8.

Användning av skyddshjälm bland motorcykelförare och mopedister som varit delaktiga i olyckor med personskada och bland dödade och skadade passagerare.

A

| | | | | | | | |
|--|--|---|--|---|--|---|--|
| Poliisipiiri ja sen alayksikkö | | | | Piirin koodi | | Ilmoituksen numero | |
| Ilmoitus-aika viikonpv pvm klo | | Ilmoitustapa henkilökoht. puhelimitse kirjitse | | muu tapa, diaarinumero tms. | | Tekokunnan koodi | |
| Ilmoituksen vastaanottoaika | | Ilmoituksen vastaanottaja | | Tutkijat | | | |
| Ilmoittajan suku- ja etunimet, ammatti, osoite, puhelin kotiin ja toimeen <input type="checkbox"/> ei todistaja | | | | | | | |
| Rikosnimike tai asia | | | | | | | |
| Tapahtuma-aika viikonpv pvm klo | | Tapahtumapaikka TVL:n ylläpitämä tie kunnan ylläpitämä tie/katu muu tie tai alue | | Tajajama on ei | | Nopeusrajoitus km/h | |
| Tarkempi tapahtumapaikka (kunta, kylä, tien/kadun nimi, risteys jne.) | | | | Tien no | | Tieosan no | |
| | | | | Etäisyys tieosan alusta | | | |
| Tien päällyste | | Risteyksessä kärkikolmio STOP-merkki | | liikennevalot 1 = toiminnassa 2 = vilkulla muu risteys | | Rautatien tasoristeys ilman puomeja puomein Tietyo on | |
| Keli: tien pinta <input type="checkbox"/> paljas, kuiva <input type="checkbox"/> kostea, märkä <input type="checkbox"/> kulumisurissa vettä | | 1 = luminen 2 = sohjoinen 3 = jäinen | | ajourat paljaat | | Lämpötila °C Liukkauden torjunta <input type="checkbox"/> hiekoitettu <input type="checkbox"/> suolattu | |
| Valoisuus <input type="checkbox"/> päivänvalo <input type="checkbox"/> hämärä <input type="checkbox"/> pimeä | | pimeä, tie valaistu | | Sää kirkas pilvipouta sumu | | 1 = vesisade 2 = lumisade 3 = rantäsade | |
| Näkyvyys metreissä yli 500 200-500 alle 200 | | Onnettomuustyyppi No | | 1. Osallisajoneuvossa (tai jalankulkija) loukkaantuneiden lkm kuolleiden lkm | | 2. Osallisajoneuvossa (tai jalankulkija) loukkaantuneiden lkm kuolleiden lkm | |
| Vaurioituneiden ajoneuvojen lkm | | | | | | | |
| 1. osallisen suku- ja etunimet, henkilötunnus, ammatti, osoite, puhelin kotiin ja toimeen <input type="checkbox"/> Ajoneuvon omistaja <input type="checkbox"/> haltija | | | | | | | |
| Osallisen asema <input type="checkbox"/> asianomist. <input type="checkbox"/> syyll. ep. | | Alcolmeterkoe suoritettu klo tulos 0/00 | | Kliininen koe (tulos) Verikoe 0/00 | | Ajokortti | |
| Osallislaji | | Rekisteritunnus | | Merkki ja malli, käyttöönottovuosi | | Vakuutusyhtiö ja vakuutuksen no | |
| 2. osallisen suku- ja etunimet, henkilötunnus, ammatti, osoite, puhelin kotiin ja toimeen <input type="checkbox"/> Ajoneuvon omistaja <input type="checkbox"/> haltija | | | | | | | |
| Osallisen asema <input type="checkbox"/> asianomist. <input type="checkbox"/> syyll. ep. | | Alcolmeterkoe suoritettu klo tulos 0/00 | | Kliininen koe (tulos) Verikoe 0/00 | | Ajokortti | |
| Osallislaji | | Rekisteritunnus | | Merkki ja malli, käyttöönottovuosi | | Vakuutusyhtiö ja vakuutuksen no | |
| Selostus, asianomistajat (muut kuin osalliset), henkilö- ja omaisuusvahingot | | | | | | | |

JATKUU

TÄYTETTÄVÄ **HENKILÖVAHINKOON** JOHTANEESTA ONNETTOMUUDESTA (Katso SM yleiskirje no 3006/402/82)

OSALLISISTA KULJETTAJISTA JA AJONEUVOISTA

| | | | |
|--|---|------------------------------|-----------------------------------|
| 40 OSALLINEN NO | 41 KULJETTAJA 1 ei loukkaantunut 2 loukkaantui 3 kuoli | 42 JOS KUOLI, PVM | 43 MUKANA OLLIEN MATKUSTAJIEN LKM |
| 44 KULJETTAJAN TURVAVYÖN/SUOJAKYPÄRÄN KÄYTTÖ | 1 käytti turvavyötä 2 käytti suojakypärää 3 turvavyötä ei asennettu 4 ei käyttänyt | 45 AJAMINEN LIIKENNEVALOISSA | 1 vihreä valo 2 muu valo |
| 46 VALOJEN KÄYTTÖ | 1 kaukovalot 2 lähivalot 3 seisontavalot 4 ei käyttänyt | 47 AJONEUVON RENGASTUS | 1 laillinen 2 lain vastainen |
| 40 OSALLINEN NO | 41 KULJETTAJA 1 ei loukkaantunut 2 loukkaantui 3 kuoli | 42 JOS KUOLI, PVM | 43 MUKANA OLLIEN MATKUSTAJIEN LKM |
| 44 KULJETTAJAN TURVAVYÖN/SUOJAKYPÄRÄN KÄYTTÖ | 1 käytti turvavyötä 2 käytti suojakypärää 3 turvavyötä ei asennettu 4 ei käyttänyt | 45 AJAMINEN LIIKENNEVALOISSA | 1 vihreä valo 2 muu valo |
| 46 VALOJEN KÄYTTÖ | 1 kaukovalot 2 lähivalot 3 seisontavalot 4 ei käyttänyt | 47 AJONEUVON RENGASTUS | 1 laillinen 2 lain vastainen |
| 40 OSALLINEN NO | 41 KULJETTAJA 1 ei loukkaantunut 2 loukkaantui 3 kuoli | 42 JOS KUOLI, PVM | 43 MUKANA OLLIEN MATKUSTAJIEN LKM |
| 44 KULJETTAJAN TURVAVYÖN/SUOJAKYPÄRÄN KÄYTTÖ | 1 käytti turvavyötä 2 käytti suojakypärää 3 turvavyötä ei asennettu 4 ei käyttänyt | 45 AJAMINEN LIIKENNEVALOISSA | 1 vihreä valo 2 muu valo |
| 46 VALOJEN KÄYTTÖ | 1 kaukovalot 2 lähivalot 3 seisontavalot 4 ei käyttänyt | 47 AJONEUVON RENGASTUS | 1 laillinen 2 lain vastainen |

OSALLISISTA LOUKKAANTUNEISTA TAI KUOLLEISTA **JALANKULKIJOISTA**

| | | | |
|-----------------|--|---------------------------|-------------------|
| 50 OSALLINEN NO | 51 HAVAITTAVUUS 1 heijastin 2 valaisin 3 ei kumppaakaan 4 ei tiedetä | 52 KULKU LIIKENNEVALOISSA | 53 JOS KUOLI, PVM |
| 50 OSALLINEN NO | 51 HAVAITTAVUUS 1 heijastin 2 valaisin 3 ei kumppaakaan 4 ei tiedetä | 52 KULKU LIIKENNEVALOISSA | 53 JOS KUOLI, PVM |
| 50 OSALLINEN NO | 51 HAVAITTAVUUS 1 heijastin 2 valaisin 3 ei kumppaakaan 4 ei tiedetä | 52 KULKU LIIKENNEVALOISSA | 53 JOS KUOLI, PVM |

OSALLISISSA AJONEUVOISSA LOUKKAANTUNEISTA TAI KUOLLEISTA **MATKUSTAJISTA** (lukuunottamatta kuljettajia)

| | | | | |
|-------------------|------------------|---|---|-------------------|
| 60 AJONEUVOSSA NO | 61 HENKILÖTUNNUS | 62 MATKUSTAJAN SIJAINTI 1 etupenkillä 2 muualla | 63 TURVAVYÖ/SUOJAKYPÄRÄ 1 käytti 2 ei | 64 JOS KUOLI, PVM |
| 60 AJONEUVOSSA NO | 61 HENKILÖTUNNUS | 62 MATKUSTAJAN SIJAINTI 1 etupenkillä 2 muualla | 63 TURVAVYÖ/SUOJAKYPÄRÄ 1 käytti 2 ei | 64 JOS KUOLI, PVM |
| 60 AJONEUVOSSA NO | 61 HENKILÖTUNNUS | 62 MATKUSTAJAN SIJAINTI 1 etupenkillä 2 muualla | 63 TURVAVYÖ/SUOJAKYPÄRÄ 1 käytti 2 ei | 64 JOS KUOLI, PVM |
| 60 AJONEUVOSSA NO | 61 HENKILÖTUNNUS | 62 MATKUSTAJAN SIJAINTI 1 etupenkillä 2 muualla | 63 TURVAVYÖ/SUOJAKYPÄRÄ 1 käytti 2 ei | 64 JOS KUOLI, PVM |
| 60 AJONEUVOSSA NO | 61 HENKILÖTUNNUS | 62 MATKUSTAJAN SIJAINTI 1 etupenkillä 2 muualla | 63 TURVAVYÖ/SUOJAKYPÄRÄ 1 käytti 2 ei | 64 JOS KUOLI, PVM |
| 60 AJONEUVOSSA NO | 61 HENKILÖTUNNUS | 62 MATKUSTAJAN SIJAINTI 1 etupenkillä 2 muualla | 63 TURVAVYÖ/SUOJAKYPÄRÄ 1 käytti 2 ei | 64 JOS KUOLI, PVM |
| 60 AJONEUVOSSA NO | 61 HENKILÖTUNNUS | 62 MATKUSTAJAN SIJAINTI 1 etupenkillä 2 muualla | 63 TURVAVYÖ/SUOJAKYPÄRÄ 1 käytti 2 ei | 64 JOS KUOLI, PVM |

LISÄTIETOJA (esim. tarkempia tietoja henkilövahingoista)

A

| | | | | | | |
|---|--|---|--|---|--|---|
| Polisdistrikt och dess avdelning | | | | Distriktkod | Anmälningsnummer | |
| Anmälningstid veckodag datum | | kl | Anmälningssätt personligen per telefon per brev | | annat sätt, diarienummer o dyl | |
| Anmälningens mottagningsplats | | Anmälningens mottagare | | Undersökare | | |
| Anmälarens släkt- och förnamn, yrke, adress, telefon hem och till tjänsten | | | | | | |
| ej vittne | | | | | | |
| Brottsbenämning eller ärende | | | | | | |
| Händelsestidpunkt veckodag datum | | kl | Olycksplats väg upprätt- hållen av vvv | | väg/gata upp- rätthållen av kommun | annan väg el. område |
| Tätort ja nej | | | | Hastighetsbegr km/h | | |
| Exaktare olycksplats (kommun, by, vägens/gatans namn, korsning ovs.) | | | | Vägnr | | Vägdelnr |
| Avstånd från vägdelens början: | | | | | | |
| Vägbeläggningen | | Korsningen hade spetstriangel STOP-märke | | trafikljus 1 = funktion 2 = blinkande | annan korsning | Plankorsning utan bom med bom |
| Före: vägens yta bar, torr fuktig, våt | | vatten i hjulspåren | | 1 = snöig 2 = sörjig 3 = isbelagd | körspåren bara | Temperatur °C |
| Ljusförhållande dagsljus halvdager mörker | | mörker, vägbelysning | | Väderlek klart | | Forhinderande av halka sandad saltad |
| Sikt över 500 m 200-500 m under 200 m | | Olyckstyp Nr | | 1. delaktige antalet skadade | antalet omkomna | 2 delaktige antalet skadade |
| Antalet ramponerade fordon | | | | | | |
| Den 1. delaktiges släkt- och förnamn, personsignum, yrke, adress, telefon hem och till tjänsten | | | | | | |
| Fordonets ägare innehavare | | | | | | |
| Den delaktiges ställning måls-ägare misstänkt skyldig | | Alcometer prov har utförts kl resultat | | Kliniskt prov (resultat) | Blodprov | Körkort |
| Delaktighet trafik- element | | Registreringsnummer | Märke och modell, ibruktagningsår | | Försäkringsbolag och försäkrings nr | |
| Den 2. delaktiges släkt- och förnamn, personsignum, yrke, adress, telefon hem och till tjänsten | | | | | | |
| Fordonets ägare innehavare | | | | | | |
| Den delaktiges ställning måls-ägare misstänkt skyldig | | Alcometer prov har utförts kl resultat | | Kliniskt prov (resultat) | Blodprov | Körkort |
| Delaktighet trafik- element | | Registreringsnummer | Märke och modell, ibruktagningsår | | Försäkringsbolag och försäkrings nr | |
| Utredning, person- och materialskador | | | | | | |

FORTSÄTTER

TILLÄGGSUPPGIFTER OM OLYCKA MED **PERSONSKADA** (Se IM:s cirkulärbrev nr 1140/402/79)

DELAKTIGA **FÖRARE** OCH **FORDON**

| | | | |
|---|--|---------------------------|--|
| 40 DELAKTIG NR | 41 FÖLJDER 1 ej skadad 2 skadades 3 omkom | 42 VID DÖDSFALL DATUM | 43 ANTAL PASSAGERARE (FÖRUTOM FÖRAREN) |
| 44 FÖRAREN ANVÄNDE BILBÄLTE/SKYDDSHJÄLM | 1 använde bilbälte 2 använde skyddshjälm 3 bilbälte fanns ej installerat 4 använde ej | 45 KÖRNING I TRAFIKLJUSEN | 1 grönt ljus 2 annat ljus |
| 46 FORDONETS BELYSNING | 1 fjärrljus 2 närljus 3 parkeringsljus 4 utan belysning | 47 DÄCK | 1 lagentiga 2 lagstridiga |
| 40 DELAKTIG NR | 41 FÖLJDER 1 ej skadad 2 skadades 3 omkom | 42 VID DÖDSFALL DATUM | 43 ANTAL PASSAGERARE (FÖRUTOM FÖRAREN) |
| 44 FÖRAREN ANVÄNDE BILBÄLTE/SKYDDSHJÄLM | 1 använde bilbälte 2 använde skyddshjälm 3 bilbälte fanns ej installerat 4 använde ej | 45 KÖRNING I TRAFIKLJUSEN | 1 grönt ljus 2 annat ljus |
| 46 FORDONETS BELYSNING | 1 fjärrljus 2 närljus 3 parkeringsljus 4 utan belysning | 47 DÄCK | 1 lagentiga 2 lagstridiga |
| 40 DELAKTIG NR | 41 FÖLJDER 1 ej skadad 2 skadades 3 omkom | 42 VID DÖDSFALL DATUM | 43 ANTAL PASSAGERARE (FÖRUTOM FÖRAREN) |
| 44 FÖRAREN ANVÄNDE BILBÄLTE/SKYDDSHJÄLM | 1 använde bilbälte 2 använde skyddshjälm 3 bilbälte fanns ej installerat 4 använde ej | 45 KÖRNING I TRAFIKLJUSEN | 1 grönt ljus 2 annat ljus |
| 46 FORDONETS BELYSNING | 1 fjärrljus 2 närljus 3 parkeringsljus 4 utan belysning | 47 DÄCK | 1 lagentiga 2 lagstridiga |

DELAKTIGA SKADADE ELLER OMKOMNA **FOTGÅNGARE**

| | | | |
|----------------|--|----------------------|-----------------------|
| 50 DELAKTIG NR | 51 SKÖNJBARHET 1 reflex 2 lampa 3 ingendera 4 finns ej uppgift | 52 FÖLJDE TRAFIKLJUS | 53 VID DÖDSFALL DATUM |
| 50 DELAKTIG NR | 51 SKÖNJBARHET 1 reflex 2 lampa 3 ingendera 4 finns ej uppgift | 52 FÖLJDE TRAFIKLJUS | 53 VID DÖDSFALL DATUM |
| 50 DELAKTIG NR | 51 SKÖNJBARHET 1 reflex 2 lampa 3 ingendera 4 finns ej uppgift | 52 FÖLJDE TRAFIKLJUS | 53 VID DÖDSFALL DATUM |

SKADADE ELLER OMKOMNA **PASSAGERARE** I DELAKTIGA FORDON

| | | | | |
|------------------------|-----------------|--|--|-----------------------|
| 60 DELAKTIGA FORDON NR | 60 PERSONNUMMER | 62 PASSAGERAREN SATT 1 framme 2 annanstans | 63 BILBÄLTE/SKYDDSHJÄLM 1 använde 2 använde ej | 64 VID DÖDSFALL DATUM |
| 60 DELAKTIGA FORDON NR | 60 PERSONNUMMER | 62 PASSAGERAREN SATT 1 framme 2 annanstans | 63 BILBÄLTE/SKYDDSHJÄLM 1 använde 2 använde ej | 64 VID DÖDSFALL DATUM |
| 60 DELAKTIGA FORDON NR | 60 PERSONNUMMER | 62 PASSAGERAREN SATT 1 framme 2 annanstans | 63 BILBÄLTE/SKYDDSHJÄLM 1 använde 2 använde ej | 64 VID DÖDSFALL DATUM |
| 60 DELAKTIGA FORDON NR | 60 PERSONNUMMER | 62 PASSAGERAREN SATT 1 framme 2 annanstans | 63 BILBÄLTE/SKYDDSHJÄLM 1 använde 2 använde ej | 64 VID DÖDSFALL DATUM |
| 60 DELAKTIGA FORDON NR | 60 PERSONNUMMER | 62 PASSAGERAREN SATT 1 framme 2 annanstans | 63 BILBÄLTE/SKYDDSHJÄLM 1 använde 2 använde ej | 64 VID DÖDSFALL DATUM |
| 60 DELAKTIGA FORDON NR | 60 PERSONNUMMER | 62 PASSAGERAREN SATT 1 framme 2 annanstans | 63 BILBÄLTE/SKYDDSHJÄLM 1 använde 2 använde ej | 64 VID DÖDSFALL DATUM |
| 60 DELAKTIGA FORDON NR | 60 PERSONNUMMER | 62 PASSAGERAREN SATT 1 framme 2 annanstans | 63 BILBÄLTE/SKYDDSHJÄLM 1 använde 2 använde ej | 64 VID DÖDSFALL DATUM |

TILLÄGGSUPPGIFTER (t.ex. utförligare uppgifter om personskador)