

tilastotiedotus statistisk rapport

Arkisto

ISSN 0355-2268

Tilastokeskus
Statistikcentralen

1979

N:o - Nr

KO 1979:9

**Ammatillisissa oppilaitoksissa
vuonna 1978 suoritettut tutkinnot**

**Avlagda examina år 1978 vid
yrkesutbildningsanstalter**

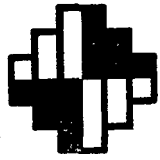

tilastotiedotus statistisk rapport

ISSN 0355-2268

**Tilastokeskus
Statistikcentralen**

1979

Tiedustelut-Förfrågningar

Päiväys-Datum

N:o - Nr

Aila Repo
Ulla Rossi
Puh. 90-58001
Tel.

29.6.1979

KO 1979:9

**Ammatillisissa oppilaitoksissa
vuonna 1978 suoritettut tutkinnot**

**Avlagda examina år 1978 vid
yrkesutbildningsanstalter**

Tiivistelmä

Vuonna 1978 suoritettiin ammatillisissa oppilaitoksissa noin 64 000 tutkintoa, joita oli noin 5 % enemmän kuin edellisenä vuonna.

Koulutusaloista kasvoi edelliseen vuoteen verrattuna suhteellisesti eniten maa- ja metsätalouseläällä suoritettujen tutkintojen määrä, noin 16 %. Kasvu johtui pääosin lisätystä väliaikaisesta koulutuksesta.

Ammatillisista tutkinnoista oli naisten suorittamien tutkintojen osuus 52 %. Ruotsinkielisessä koulutuksessa suoritettiin 5 % ammatillisista tutkinnoista.

Väliaikaisessa koulutuksessa suoritettiin 4 % ammatillisista tutkinnoista.

Ammatillisten tutkintojen määrä kasvoi eniten edelliseen vuoteen verrattuna Lapin läänissä.

Sammandrag

År 1978 avlades cirka 64 000 examina vid yrkesutbildningsanstalter. Antalet examina var omkring 5 % större än året förut.

Den proportionellt sett största ökningen från året förut, cirka 16 %, var i antalet yrkesexamina som avlagts inom utbildning för lant- och skogsbruk. Ökningen förorsakades huvudsakligen av den ökade temporära utbildningen.

Kvinnorna avlade 52 % av yrkesexamina. Av yrkesexamina avlades 5 % inom den svenskspråkiga utbildningen.

Inom den temporära utbildningen avlades 4 % av yrkesexamina.

Från föregående år ökade antalet yrkesexamina mest i Lapplands län.

Aikaisempia vastaavia julkaisuja
Föregående motsvarande publikationer

KO 1975:6
KO 1976:6
KO 1977:10
KO 1978:9

Sivu - Sida

| | | |
|----------|------------------|-------|
| Sisältö | Tiivistelmä | 1 |
| | Aineisto | 3 |
| | Luokitukset | 3 |
| | Tulokset | 4 |
| | Taulut | 13-64 |
| | Liite | 65-77 |
| Innehåll | Sammandrag | 1 |
| | Material | 7 |
| | Klassificeringar | 7 |
| | Resultat | 8 |
| | Tabeller | 13-64 |
| | Bilaga | 65-77 |

Aineisto

Tässä tilastossa nimitetään tutkinnoiksi kaikkia loppuun suoritettuja koulutuksia, joissa koulutusaika on vähintään 400 tuntia.

Tilasto perustuu oppilaitosten Tilastokeskukselle ilmoittamiin tietoihin. Tilastoon sisältyvät oppilaitokset ilmenevät taulusta 2.

Tietojen keruu kattaa ammatillisten oppilaitosten ja kansanopistojen vähintään 400 tuntia kestävä koulutuksen. Kansanopistojen antamasta koulutuksesta on aikaisemmista vuosista poiketen otettu huomioon vain kansanopistojen antama ammatillinen koulutus.

Opettajakoulutuksesta tilastoon sisältyvät tiedot suoraan ammatillisten oppilaitosten opettajiksi valmistuneista, joita koskevat tiedot käyvät ilmi tauluista 1-5. Ammatillisten oppilaitosten opettajankoulutus on toisaalta myös koottu tauluun 6, jossa ovat tiedot myös jonkin muun tutkinnon pohjalta auskultoineista.

Työllisyyskurssikoulutus ei sisälly tähän tilastoon. Työllisyyskursin vuonna 1978 suorittaneista julkaistaan tiedot erikseen Tilastotiedotus KO-sarjassa.

Syyslukukaudesta 1977 lähtien Sibelius-Akatemiassa ja Taideteollisessa korkeakoulussa suoritettut tutkinnot julkaistaan korkeakouluissa suoritettujen tutkintojen yhteydessä.

Tauluissa ei ole mukana tietoja kauppakouluista ja -opistoista ilman päästötodistusta keväällä 1978 valmistuneista (1 893 henkeä).

Luokitukset

Tutkintojen ryhmittely noudattaa Tilastokeskuksen 31.12.1978 tilanteen mukaista koulutusluokitusta (Käsikirjoja n:o 1, 3. uusittu laitos) ja Tilastotiedotusta KO 1979:6.

Tilastossa käytetty oppilaitostyyppiluokitus perustuu tilastokeskuksen 31.12.1978 tilanteen mukaiseen oppilaitosluetteloon (KO 1979:2).

Järjestämistavan mukaan koulutukset on luokiteltu vakinaiseen, tilapäiseen ja väliaikaiseen koulutukseen. Tilapäiseksi koulutukseksi on luokiteltu oppilaitoksen opetusohjelmaan tilapäisesti kuuluva kurssi tai opintolinja. Väliaikaiseksi koulutukseksi on luokiteltu lain 1075/75 49 a pykälän tai vastaavan asetuksen nojalla ja opetusministeriön luvalla järjestetty koulutus.

A-merkillä on erotettu opintolinjat, joiden pääsyvaatimuksena pääsääntöisesti on aikaisemmin suoritettu ammatillinen koulutus. Alueittaiset tiedot on laadittu oppilaitosten opintolinjojen sijaintikuntien mukaan.

Tulokset

Seuraavassa asetelmassa on esitetty ammatilliset tutkinnot koulutusalan mukaan vuosina 1977 ja 1978. Lukuihin ei sisälly Sibelius-Akatemiassa ja Taideteollisessa korkeakoulussa suoritettuja tutkintoja.

| Koulutusala | 1977 | 1978 | Muutos tutkintoa | % | Muutos ilman väliaikaista koulutusta tutkintoa | % |
|-----------------------------|--------|--------|---------------------|-------|---|------|
| Humanistinen ja esteettinen | 855 | 949 | + 94 | +11.0 | + 74 | +8.7 |
| Opettajakoulutus | 1 091 | 1 093 | + 2 | + 0.2 | + 2 | +0.2 |
| Kauppa- ja toimistoala | 10 261 | 10 485 | + 224 | + 2.2 | + 224 | +2.2 |
| Teollisuus ja tekniikka | 23 619 | 25 303 | +1684 | + 7.1 | + 267 | +1.1 |
| Liikenne ja tietoliikenne | 1 184 | 1 201 | + 17 | + 1.4 | + 23 | +2.0 |
| Hoitoalat | 7 612 | 7 754 | + 142 | + 1.9 | + 47 | +0.6 |
| Maa- ja metsätalous | 2 883 | 3 342 | + 459 | +15.9 | + 109 | +4.1 |
| Muut erikoisalajat | 13 624 | 14 224 | + 600 | + 4.4 | + 14 | +0.1 |
| Yhteensä | 61 129 | 64 351 | +3222 | + 5.3 | + 760 | +1.3 |

Suhteellisesti eniten kasvoi edelliseen vuoteen verrattuna maa- ja metsätalouden koulutusosalalla suoritettujen tutkintojen määrä. Kasvu (15.9 %) johtui pääosin väliaikaisen koulutuksen koulutuspaikkojen lisääyksestä. Vähiten edelliseen vuoteen verrattuna kasvoi opettajan- koulutuksen suorittaneiden määrä, 0.2 %.

Koulutusasteen mukaan jakautuivat vuosina 1977 ja 1978 suoritettut ammatilliset tutkinnot seuraavasti:

| | 1977 | 1978 | Muutos henkeä | % |
|------------------|--------|-------------------|------------------|---------------------|
| Alempi keskiaste | 40 333 | 43 599 | +3266 | + 8.1 ¹⁾ |
| Ylempi keskiaste | 12 244 | 11 820 | - 424 | - 3.5 ¹⁾ |
| Alin korkea-aste | 7 322 | 7 720 | + 398 | + 5.4 |
| Alempi kand.aste | 993 | 1 064 | + 71 | + 7.2 |
| Ylempi kand.aste | 149 | 146 ²⁾ | - 3 | - 2.0 |
| Tutkijakoulutus | 88 | 2 ²⁾ | - 86 | -97.7 |
| Yhteensä | 61 129 | 64 351 | +3222 | + 5.3 |

Ammatillisista tutkinnoista suoritettiin 4.4 % väliaikaisessa koulutuksessa, jotka kaikki olivat alemmalla keskiasteella.

Naisten suorittamien tutkintojen osuus ammatillisista tutkinnoista oli 51.8 %.

- 1) Suoritettujen tutkintojen määrä on pysynyt lähes ennallaan. Määrän vähentyminen johtuu pääosin koulutusluokitukseen tehdyistä koulutusastetarkistuksista.
- 2) Tutkintoja suoritetaan joka toinen vuosi.

Seuraavassa kuviossa on esitetty kestoltaan eripituisten suoritettujen tutkintojen jakauma sukupuolen mukaan. Naiset hakeutuvat yleensä koulutusaloille, joissa koulutuspituuudet ovat lyhyitä. Yli 30 kuukautta ja 21-25 kuukautta kestäneistä koulutuksista suurin osa on teollisuuden ja tekniikan alan koulutuksia, jolta alalta naisten suorittamien tutkintojen osuus oli 15.0 %.

Koulutuksen
pituus (kk)

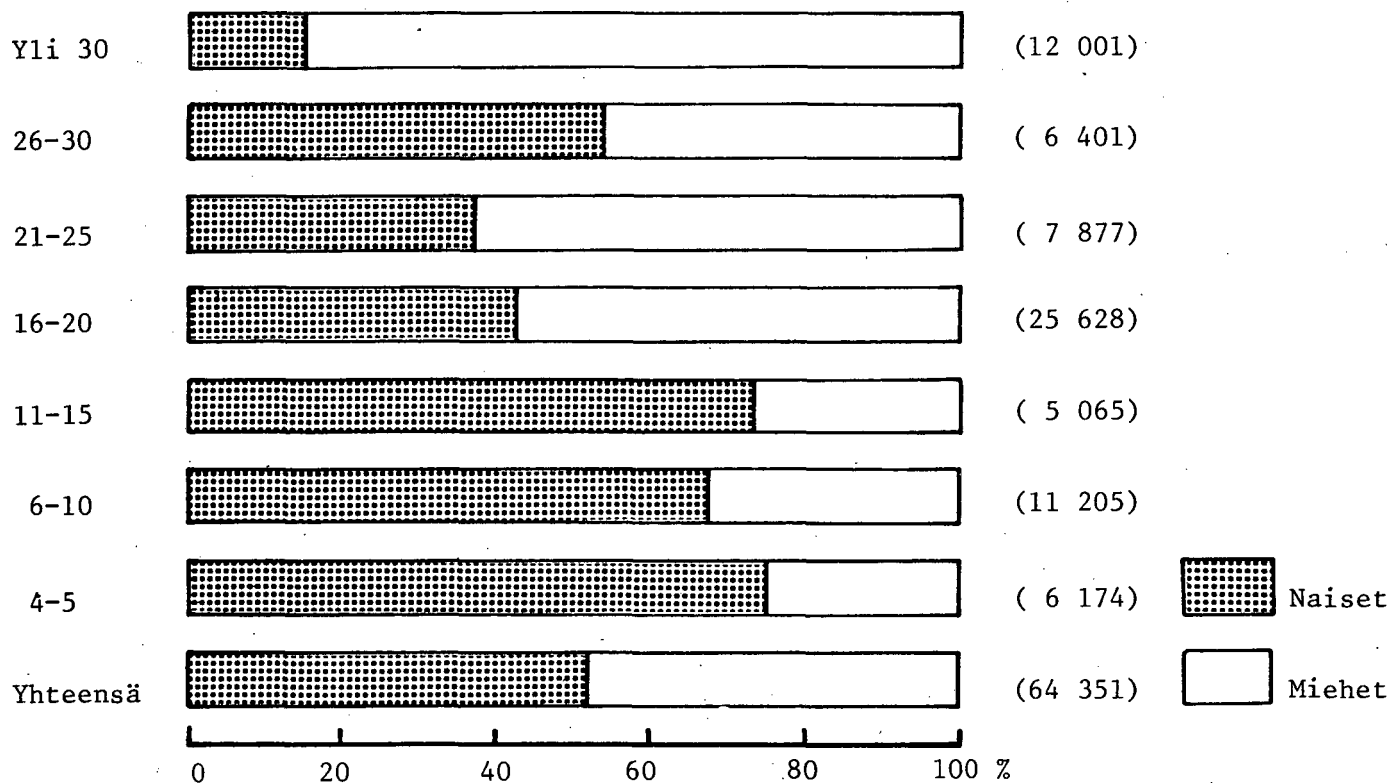

Vuonna 1978 suoritettut tutkinnot, joissa opetuskielenä oli ruotsi, jakautuivat koulutusalan mukaan seuraavasti:

| Koulutusala | Tutkintoa | %:a koulutusalan ammatillisista tutk. |
|-----------------------------|-----------|---------------------------------------|
| Humanistinen ja esteettinen | 37 | 3.9 |
| Opettajakoulutus | 153 | 14.0 |
| Kaupp- ja toimistoala | 490 | 4.7 |
| Teollisuus ja tekniikka | 967 | 3.8 |
| Liikenne ja tietoliikenne | 143 | 11.9 |
| Hoitoalat | 615 | 7.9 |
| Maa- ja metsätalous | 294 | 8.8 |
| Muut erikoisalot | 532 | 3.7 |
| Yhteensä | 3 231 | 5.0 |

Seuraavassa asetelmassa esitetään ammatillisten tutkintojen muutokset lääneittäin (ja koulutusasteittain) vuodesta 1977 vuoteen 1978.

| Lääni | Muutos 1977-1978 (%) | | | |
|------------------|----------------------|---------------------|-------------|----------|
| | Alempi keski-aste | Ylempi keski-aste | Korkea-aste | Yhteensä |
| Uudenmaan | - 2.0 | + 2.0 | - 0.5 | - 0.8 |
| Turun ja Porin | - 0.2 | - 10.6 | + 1.7 | - 2.1 |
| Ahvenanmaa | + 7.3 | - 12.9 | + 6.3 | + 3.0 |
| Hämeen | + 7.1 | - 7.6 | - 0.5 | + 2.8 |
| Kymen | + 3.3 | - 5.6 | + 8.1 | + 2.0 |
| Mikkelin | + 15.4 | + 3.6 | + 27.9 | + 14.3 |
| Pohjois-Karjalan | + 10.5 | + 22.8 | + 24.9 | + 12.9 |
| Kuopion | + 10.9 | + 2.2 | + 19.4 | + 10.3 |
| Keski-Suomen | + 11.4 | - 8.2 | + 2.1 | + 6.9 |
| Vaasan | + 16.3 | - 12.5 | + 2.0 | + 7.6 |
| Oulun | + 17.4 | + 8.9 | + 15.5 | + 15.8 |
| Lapin | + 24.4 | - 7.7 | + 16.4 | + 17.6 |
| Yhteensä | + 8.1 | - 3.5 ¹⁾ | + 4.4 | + 5.3 |

Eniten edelliseen vuoteen verrattuna on kasvanut Lapin läänissä suoritettujen tutkintojen määrä.

1) Suoritettujen tutkintojen määrä on pysynyt lähes ennallaan. Määrän vähentyminen johtuu pääosin koulutusluokitukseen tehdyistä koulutusastetarkistuksista.

Material

Med examen avses i denna statistik all slutförd utbildning med en utbildningstid på minst 400 timmar.

Statistiken baserar sig på uppgifter som läroanstalterna lämnat till Statistikcentralen. De läroanstaltstyper som ingår i statistiken framgår ur tabell 2.

Uppgiftsinsamlingen täcker yrkesutbildningsanstalter och folkhögskolor med en utbildningstid på minst 400 timmar. Avvikande från tidigare år har av folkhögskolornas utbildning medtagits endast yrkesutbildningen.

Om lärarutbildning ingår i statistiken uppgifter om personer som direkt avlagt examen för lärare vid yrkesutbildningsanstalt. Dessa uppgifter finns i tabellerna 1-5. Uppgifterna om lärarutbildningen för lärare vid yrkesutbildningsanstalter har även sammanställts i tabell 6, som även innehåller uppgifter om personer som auskulterat med någon annan examen som grund.

Sysselsättningsutbildningen ingår inte i denna statistik. Uppgifterna om de personer som år 1978 genomgått sysselsättningskurs publiceras skilt i serien Statistisk rapport KO.

Sedan höstterminen 1977 publiceras examina som avlagts vid Sibelius-Akademien och Konstindustriella högskolan i samband med examina som avlagts vid högskolor.

Tabellerna innehåller inte uppgifter om personer som genomgått handelskola och -institut utan att ha erhållit avgångsbetyg våren 1978 (1 893 personer).

Klassificeringar

Examens gruppering följer Statistikcentralens utbildningsklassificering enligt situationen 31.12.1978 (handböcker nr 1, tredje förnyade finskspråkiga upplagan) och Statistisk rapport KO 1979:6.

Den klassificering av läroanstalter enligt typ som använts i statistiken följer Statistikcentralens läroanstaltsförteckning enligt situationen 31.12.1977 (KO 1979:2).

Utbildningen har indelats i ordinarie, tillfällig och temporär utbildning. Som tillfällig utbildning har klassificerats en kurs eller studielinje som tillfälligt hör till läroanstaltens undervisningsprogram. Som temporär utbildning har klassificerats den utbildning som arrangerats med stöd av lagen 1075/75 (§ 40 a) eller motsvarande förordning.

Bokstaven A anger de studielinjer, vars huvudsakliga inträdeskrav förutsätter tidigare yrkesutbildning.

De regionala uppgifterna har sammanställts enligt de kommuner där läroanstalternas studielinjer varit belägna.

Resultat I följande tablå har yrkesexamina enligt utbildningsområde åren 1977 och 1978 framlagts. Uppgifterna inkluderar inte examina som avlagts vid Sibelius-Akademien och Konstindustriella högskolan.

| Utbildningsområde | 1977 | 1978 | Ändring examina | % | Ändring utan temporär utbildning | examina | % |
|--------------------------------------|--------|--------|--------------------|-------|-------------------------------------|---------|---|
| Humanistisk och estetisk | 855 | 949 | + 94 | +11.0 | + 74 | +8.7 | |
| Läroarutbildning | 1 091 | 1 093 | + 2 | + 0.2 | + 2 | +0.2 | |
| Utb. för handel och kontor | 10 261 | 10 485 | + 224 | + 2.2 | + 224 | +2.2 | |
| Teknisk utbildning | 23 619 | 25 303 | +1684 | + 7.1 | + 267 | +1.1 | |
| Utb. för transport och kommunikation | 1 184 | 1 201 | + 17 | + 1.4 | + 23 | +2.0 | |
| Utb. för vårdyrken | 7 612 | 7 754 | + 142 | + 1.9 | + 47 | +0.6 | |
| Utb. för lant- och skogsbruk | 2 883 | 3 342 | + 459 | +15.9 | + 109 | +4.1 | |
| Utb. för andra specialyrken | 13 624 | 14 224 | + 600 | + 4.4 | + 14 | +0.1 | |
| Sammanlagt | 61 129 | 64 351 | +3222 | + 5.3 | + 760 | +1.3 | |

Jämfört med föregående år ökade antalet yrkesexamina som avlagts inom utbildning för lant- och skogsbruk proportionellt sett mest. Ökningen (15.9 %) berodde närmast på ökningen av utbildningsplatser inom temporär utbildning. Antalet personer som genomgått läroarutbildning ökade minst jämfört med året förut, 0.2 %.

Yrkesexamina fördelade sig enligt utbildningsstadium på följande sätt under åren 1977 och 1978:

| | 1977 | 1978 | Ändring personer | % |
|-------------------------------|--------|-----------------|---------------------|---------------------|
| Lägre mellanstadiet | 40 333 | 43 599 | +3266 | + 8.1 |
| Högre mellanstadiet | 12 244 | 11 820 | - 424 | - 3.5 ¹⁾ |
| Lägst högstadiet | 7 322 | 7 720 | + 398 | + 5.4 |
| Lägre kand.nivå | 993 | 1 064 | + 71 | + 7.2 |
| Högre kand.nivå | 149 | 146 | - 3 | - 2.0 |
| Forskarutb. eller motsvarande | 88 | 2 ²⁾ | - 86 | -97.7 |
| Sammanlagt | 61 129 | 64 351 | +3222 | + 5.3 |

Av yrkesexamina avlades 4.4 % inom den temporära utbildningen, samtliga på lägre mellanstadiet.

Kvinnornas andel av avlagda yrkesexamina var 51.8 %.

1) Antalet examina har förblivit nästan oförändrat. Minskningen av antalet beror huvudsakligen på revideringar av utbildningstadiet som gjorts i utbildningsklassificeringen.

2) Examen vart annat år.

Följande figur visar fördelningen enligt kön av avlagda examina med olika långa utbildningstider. Kvinnorna söker sig i allmänhet till utbildningsområden med kort utbildningstid. Största delen av utbildningen som varar över 30 månader och 21-25 månader är teknisk utbildning, inom vilket område kvinnornas andel av avlagda examina är endast 15.0 %.

Utbildningens
längd (mån.)

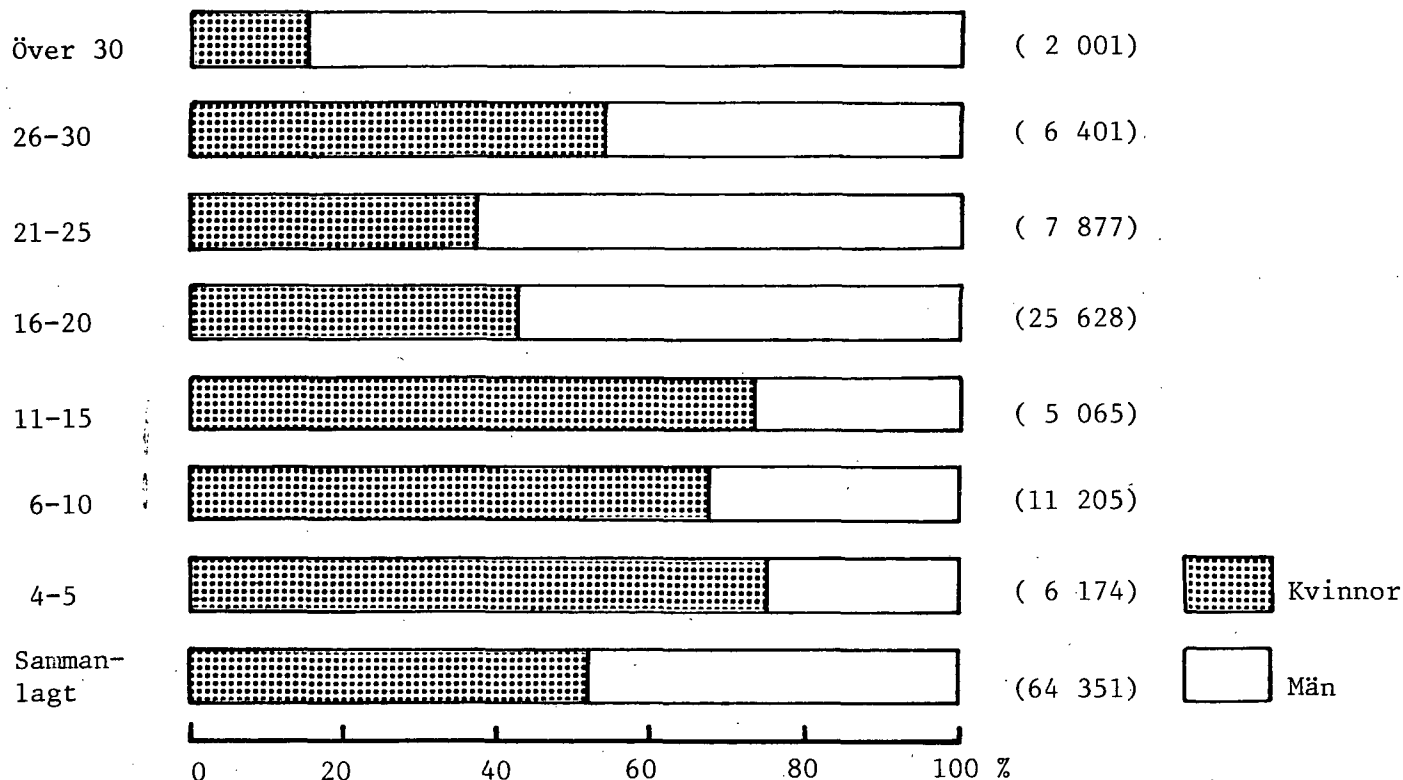

Under år 1978 avlagda examina med svenska som undervisningsspråk fördelade sig enligt utbildningsområde på följande sätt:

| Utbildningsområde | Examina | % av utbildningsområdets yrkesexamina |
|--------------------------------------|---------|---------------------------------------|
| Humanistisk och estetisk | 37 | 3.9 |
| Läro- och lärutbildning | 153 | 14.0 |
| Utb. för handel och kontor | 490 | 4.7 |
| Teknisk utbildning | 967 | 3.8 |
| Utb. för transport och kommunikation | 143 | 11.9 |
| Utb. för vårdyrken | 615 | 7.9 |
| Utb. för lant- och skogsbruk | 294 | 8.8 |
| Utb. för andra specialyrken | 532 | 3.7 |
| Sammanlagt | 3 231 | 5.0 |

I följande tabell framförs ändringarna av yrkesexamina enligt län och utbildningsstadium från år 1977 till år 1978.

| Län | Ändring 1977-1978 (%) | | | Totalt |
|--------------------|--------------------------|--------------------------|-----------------|--------|
| | Lägre mellan- stadiet | Högre mellan- stadiet | Hög- stadiet | |
| Nylands | - 2.0 | + 2.0 | - 0.5 | - 0.8 |
| Åbo o. Björneborgs | - 0.2 | - 10.6 | + 1.7 | - 2.1 |
| Åland | + 7.3 | - 12.9 | + 6.3 | + 3.0 |
| Tavastehus | + 7.1 | - 7.6 | - 0.5 | + 2.8 |
| Kymmene | + 3.3 | - 5.6 | + 8.1 | + 2.0 |
| St. Michels | + 15.4 | + 3.6 | + 27.9 | + 14.3 |
| Norra Karelen | + 10.5 | + 22.8 | + 24.9 | + 12.9 |
| Kuopio | + 10.9 | + 2.2 | + 19.4 | + 10.3 |
| Mellersta Finland | + 11.4 | - 8.2 | + 2.1 | + 6.9 |
| Vasa | + 16.3 | - 12.5 | + 2.0 | + 7.6 |
| Uleåborgs | + 17.4 | + 8.9 | + 15.5 | + 15.8 |
| Lapplands | + 24.4 | - 7.7 | + 16.4 | + 17.6 |
| Sammanlagt | + 8.1 | - 3.5 ¹⁾ | + 4.4 | + 5.3 |

Antalet examina har ökat mest i Lapplands län jämfört med föregående år.

1) Antalet avlagda examina har förblivit nästan oförändrat. Minskningen av antalet beror huvudsakligen på revideringar av utbildningsstadiet som gjorts i utbildningsklassificeringen.

| Taulut Tabeller | | Sivu Sida |
|--------------------|--|--------------|
| 1 | Ammatillisissa oppilaitoksissa v. 1978 suoritettut tutkinnot koulutusalan ja -asteen mukaan Avlagda examina vid yrkesutbildningsanstalter år 1978 enligt utbildningsområde och -stadium | 13 |
| 2 | Ammatillisissa oppilaitoksissa v. 1978 suoritettut tutkinnot oppilaitostyyppin ja oppilaitoksen omistajan mukaan Avlagda examina vid yrkesutbildningsanstalter år 1978 enligt läroanstaltstyp och läroanstaltens ägare | 14-17 |
| 3 | Ammatillisissa oppilaitoksissa v. 1978 suoritettut tutkinnot koulutusalan, koulutusasteen ja opintosuunnan mukaan lääneittäin Avlagda examina vid yrkesutbildningsanstalter år 1978 länsvis enligt utbildningsområde, utbildningsstadium och studieriktning | 18-31 |
| 4 | Ammatillisissa oppilaitoksissa v. 1978 suoritettujen tutkintojen koulutusala, koulutusaste ja opintosuunta koulutuksen opetuskielen, pituuden ja tutkinnon suorittamisen ajankohdan mukaan Utbildningsområde, utbildningsstadium och studieriktning för examina som avlagts år 1978 vid yrkesutbildningsanstalter enligt utbildningens undervisningsspråk, längd och tidpunkt då examen avlagts | 32-45 |
| 5 | Ammatillisissa oppilaitoksissa v. 1978 suoritettut tutkinnot opintosuunnan ja opintolinjan mukaan lääneittäin Avlagda examina vid yrkesutbildningsanstalter år 1978 länsvis enligt studieriktning och studielinje | 46-61 |
| 6 | Ammatillisten oppilaitosten opettajankoulutus vuonna 1978 oppilaitostyyppin, koulutusasteen ja opetusharjoittelun pääaineen tai koulutuksen mukaan Läroavbildningen vid yrkesutbildningsanstalter år 1978 enligt läroavbaltstyp, utbildningsstadium och huvudämne vid avskultering eller utbildning | 62-64 |

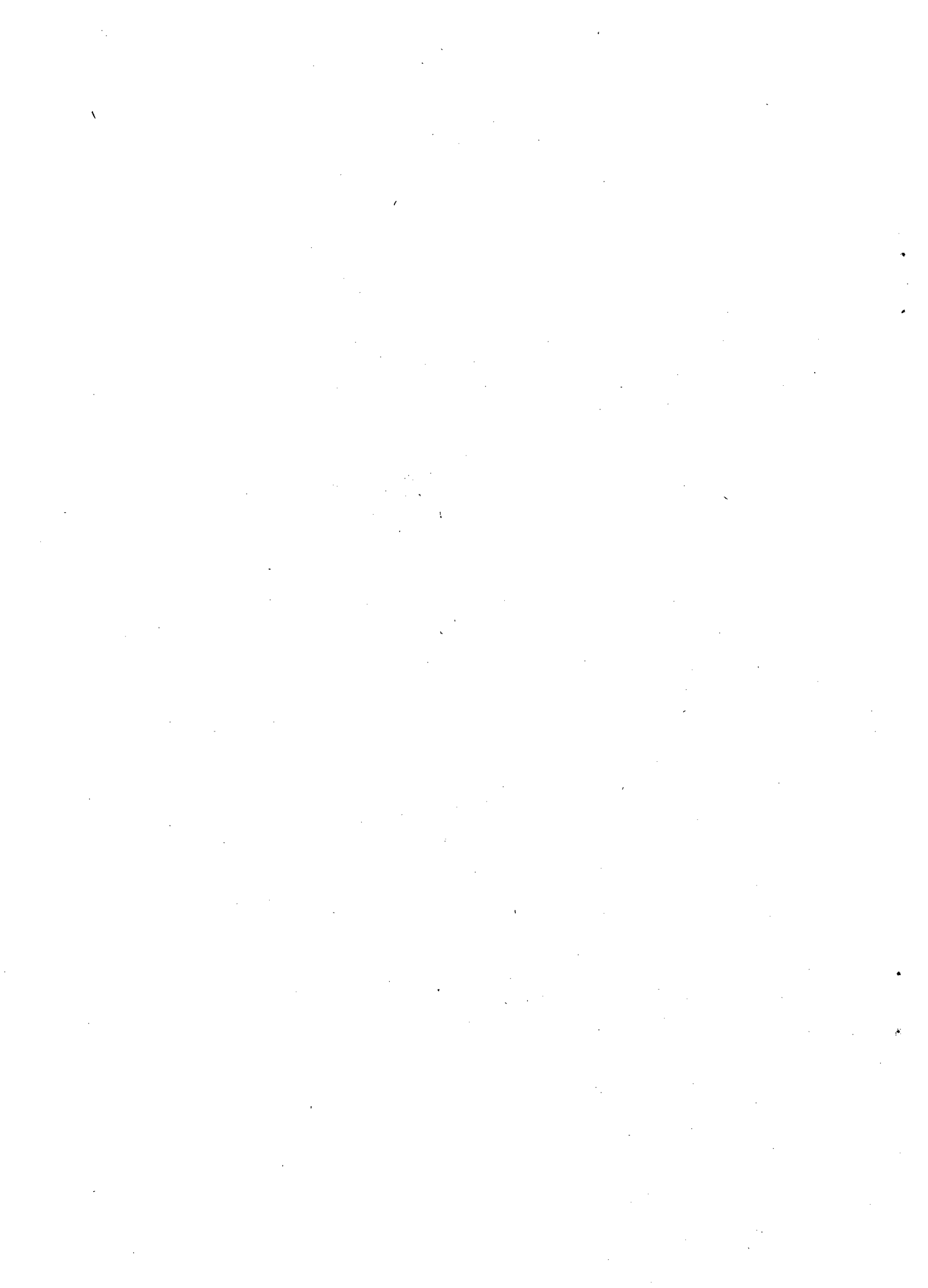

TAULU 1 AMMATILLISSA OPPILAITOKSISSA V. 1978 SUORITETUT TUTKINNOT KOULUTUSALAN JA -ASTEEN MUKAAN
 TABELL 1 AVLAGDA EXAMINA VID YRKESUTBILDNINGSSANSTÄLTER ÅR 1978 ENLIGT UTBILDNINGSMÖRÅDE OCH -STADIUM

| Koulutusala Utbildningsområde | Koulutusaste - Utbildningsnivå | | | | | | | | | | Yhteensä Summa | |
|---|--|---|--|---|---|---|--|--|--|--|-------------------|--------|
| | Per.ast.koul. Utbildning på grundstadiet | | Keskiasteen koulutus Utbildning på mellan- stadiet | | Korkean asteen koulutus Utbildning på högstadiet | | Tutkijakoul. tai vast. Forskarutb. eller motsv. | | | | | |
| | Ylempi perusaste Högre grundstadiet | Alempi keskiaste Lägre mellanstadiet | Ylempi keskiaste Högre mellanstadiet | Alempi keskiaste Lägre mellanstadiet | Alin korkea-aste Lägsta mellanstadiet | Alempi kand.aste Lägre kand.nivå | Ylempi kand.aste Högre kand.nivå | Tutkijakoul. tai vast. Forskarutb. eller motsv. | | | | |
| Ammatillisesti eriytymätön koulutus - Icke yrkesinriktad utbildning joista naisia - varav kvinnor | | 24 15 | | | | | | | | | 24 15 | |
| Humanistinen ja esteettinen koulutus - Humanistisk och estetisk utbildning joista naisia - varav kvinnor | | 522 511 | 135 103 | 124 93 | 168 136 | | | | | | 949 843 | |
| Opettajakoulutus - Lärarutbildning joista naisia - varav kvinnor | 179 154 | 182 125 | 656 627 | 76 66 | | | | | | | 1 093 972 | |
| Kauppa- ja toimistoalan koulutus - Utbildning för handel och kontor joista naisia - varav kvinnor | 2 550 2 119 | 3 801 2 718 | 4 134 2 877 | | | | | | | | 10 485 7 714 | |
| Teknillisen alan koulutus - Teknisk utbildning joista naisia - varav kvinnor | 19 685 3 261 | 3 577 317 | 1 471 115 | 570 97 | | | | | | | 25 303 3 790 | |
| Liikenteen ja tietoliikenteen koul. - Utbildning för transport och kommunikation joista naisia - varav kvinnor | 828 330 | 207 52 | 98 2 | 68 - | | | | | | | 1 201 384 | |
| Hoitoalojen koulutus - Utbildning för vårdyrken joista naisia - varav kvinnor | 4 218 3 961 | 2 565 2 459 | 895 857 | 76 75 | | | | | | | 7 754 7 352 | |
| Maa- ja metsätalouden koulutus - Utbildning för lant- och skogsbruk joista naisia - varav kvinnor | 3 016 710 | 326 79 | | | | | | | | | 3 342 789 | |
| Muiden erikoisalojen koulutus - Utbildning för andra specialyrken joista naisia - varav kvinnor | 12 601 10 938 | 1 027 431 | 342 150 | 106 - | | | | | | | 14 224 11 519 | 2 - |
| YHTEENSÄ - SAMMANLAGT joista naisia - varav kvinnor | 43 623 21 999 | 11 820 6 284 | 7 720 4 721 | 1 064 374 | 146 - | | | | | | 64 375 33 378 | 2 - |

TAULU 2 AMMATILLISSISSA OPPILAITOKSISSA V. 1978 SUORITETUT TUTKINNOT OPPILAITOSTYYPIN JA OPPILAITOKSEN OMIKSTAJAN MUKAAN
 TABELL AVLAGDA EXAMINA VID YRKESUTBILDINGSANSTALTER ÅR 1978 ENLIGT LÄROANSTALTSTYP OCH LÄROANSTALTENS ÄGARE

| Oppilaitostyyppi Läroanstaltstyp | Oppilaitoksen omistaja - Läroanstaltens ägare | | | | | | | | | | | |
|---|---|------------|------------|-------|---------------|-------|-------|-----|---------------|------|------|--|
| | Oppilaitoksesta | | Yksityinen | | Valtio | | Kunta | | Kuntainliitto | | Muu | |
| | Oppilaitoksesta | Yksityinen | Valtio | Kunta | Kuntainliitto | Muu | | | | | | |
| (1) | (2) | (3) | (4) | (5) | (6) | (7) | (8) | (9) | (10) | (11) | (12) | |
| Yleissivistävät oppilaitokset Allmänbildande läroanstalter | | | | | | | | | | | | |
| 191 Kansanopistot (amm.koul.) Folkhögskolor (yrkesutbildning) | 29 | 825 | 27 | 795 | | | | 1 | 25 | 1 | 5 | |
| YHTEENSÄ - SAMMANLAGT | 29 | 825 | 27 | 795 | | | | 1 | 25 | 1 | 5 | |
| Maa- ja metsätalousoppilaitokset Läroanstalter för lant- och skogsbruk | | | | | | | | | | | | |
| 211 Maa- ja karjatalousoppilaitokset Lantbruks- och husdjursläroanstalter | 54 | 2 228 | 10 | 267 | 41 | 1 836 | 1 | 74 | 1 | 42 | 9 | |
| 212 Maitotalousoppilaitokset Mjölkhushållningsläroanstalter | 2 | 93 | 2 | 93 | | | | | | | | |
| 213 Puutarhaoppilaitokset Trädgårdsläroanstalter | 2 | 129 | 1 | 30 | 1 | 99 | | | | | | |
| 214 Invalidien maatalousoppilaitokset Lantbruksläroanstalter för invalidier | 2 | 85 | 1 | 30 | 1 | 55 | | | | | | |
| 221 Metsäopistot Forstintitut | 4 | 116 | | | 4 | 116 | | | | | | |
| 222 Puutalousoopistot Trähusållningsinstitut | 1 | 79 | | | 1 | 79 | | | | | | |
| 223 Metsätalousoopistot Metsätalousoopistot | 3 | 80 | 1 | 25 | 2 | 55 | | | | | | |
| 224 Metsäkoulut Forstskolor | 9 | 396 | 3 | 100 | 6 | 296 | | | | | | |
| 225 Metsätalousoopistot Metsätalousoopistot | 3 | 82 | | | 3 | 82 | | | | | | |
| 226 Metsäopistot Metsäopistot | 4 | 251 | | | 4 | 251 | | | | | | |
| 229 Muut metsäoppilaitokset Andra läroanstalter för skogsbruk | 1 | 42 | | | 1 | 42 | | | | | | |
| YHTEENSÄ - SAMMANLAGT | 85 | 3 581 | 18 | 545 | 64 | 2 911 | 1 | 74 | 1 | 42 | 9 | |

| | (1) | (2) | (3) | (4) | (5) | (6) | (7) | (8) | (9) | (10) | (11) | (12) |
|--|-----|--------|-----|-------|-----|-------|-----|-------|-----|--------|------|------|
| Tekniikan ja käsityöammattien oppilaitokset - Läroanstalter för teknik och hantverkaryrken | | | | | | | | | | | | |
| 310 Teknilliset oppilaitokset | 30 | 5 384 | 2 | 151 | 17 | 4 101 | 9 | 1 025 | 1 | 70 | 1 | 37 |
| 321 Tekniska läroanstalter | 8 | 3 526 | | | 8 | 3 526 | | | | | | |
| 322 Kuntainliittojen ammattikoulut | 60 | 12 196 | | | | | | | 59 | 12 100 | 1 | 96 |
| 323 Kommunalförbundens yrkesskolor | 24 | 5 228 | | | | | 24 | 5 228 | | | | |
| 331 Kommunernas yrkesskolor | | | | | | | | | | | | |
| 332 Teollisuuslaitosten ammattikoulut | 30 | 1 380 | 24 | 1 067 | 6 | 313 | | | | | | |
| 333 Industriföretagens yrkesskolor | | | | | | | | | | | | |
| 339 Vammaisten ammattikoulut | 9 | 460 | 7 | 344 | 2 | 116 | | | | | | |
| Yrkesskolor för handikappade | | | | | | | | | | | | |
| 339 Muut tekniikan ja käsityöammattien erikoisoppilaitokset | 12 | 295 | 8 | 146 | 2 | 28 | 2 | 121 | | | | |
| Andra specialläroanstalter för teknik och hantverkaryrken | 43 | 1 309 | 12 | 453 | | | 25 | 685 | 6 | 171 | | |
| 340 Koti- ja taideteollisuusoppilaitokset | 216 | 29 778 | 53 | 2 161 | 35 | 8 084 | 60 | 7 059 | 66 | 12 341 | 2 | 133 |
| Hemslöjds- och konstindustriläroverk | | | | | | | | | | | | |
| YHTEENSÄ - SAMMANLAGT | | | | | | | | | | | | |
| Liikenteen ja tietoliikenteen oppilaitokset | | | | | | | | | | | | |
| Läroanstalter för transport och kommunikation | | | | | | | | | | | | |
| 411 Merenkulkuoppilaitokset | 7 | 1 071 | | | 5 | 905 | | | | | 2 | 166 |
| 420 Sjöfartsläroanstalter | 1 | 76 | | | 1 | 76 | | | | | | |
| Lentoliikenteen oppilaitokset | | | | | | | | | | | | |
| 430 Luftfartsskolor | 4 | 71 | | | 4 | 71 | | | | | | |
| 440 Rautatieliikenteen oppilaitokset | | | | | | | | | | | | |
| Läroanstalter för järnvägstrafik | 2 | 478 | | | 2 | 478 | | | | | | |
| 450 Tietoliikenteen oppilaitokset | 14 | 1 696 | | | 12 | 1 530 | | | | | 2 | 166 |
| Läroanstalter för kommunikation | | | | | | | | | | | | |
| YHTEENSÄ - SAMMANLAGT | | | | | | | | | | | | |

| | (1) | (2) | (3) | (4) | (5) | (6) | (7) | (8) | (9) | (10) | (11) | (12) |
|--|-----|--------|-----|--------|-----|--------|-----|--------|-----|--------|------|------|
| 741 Kotitalousopistot | 3 | 460 | 1 | 137 | 2 | 323 | | | | | | |
| Institut för huslig ekonomi | | | | | | | | | | | | |
| 742 Talous- ja kotitalouskoulut | 25 | 3 577 | 16 | 2 457 | 3 | 167 | 6 | 953 | | | | |
| Hushällsskolor och skolor för | | | | | | | | | | | | |
| huslig ekonomi | 25 | 1 936 | 6 | 457 | 17 | 1 394 | 1 | 63 | | | 1 | 22 |
| 744 Emäntäkoulut | 3 | 156 | 3 | 156 | | | | | | | | |
| 745 Kodinhoitajaoppilaitokset | | | | | | | | | | | | |
| Hemvårdarinneleäroanstalter | | | | | | | | | | | | |
| 747 Aistivikaisten kotitalousalan oppilaitokset | 1 | 8 | 1 | 8 | | | | | | | | |
| Läroanstalter i huslig ekonomi | | | | | | | | | | | | |
| för handikappade | | | | | | | | | | | | |
| 760 Hotelli- ja ravintola-alan oppilaitokset | 9 | 981 | 2 | 327 | 4 | 429 | 1 | 77 | 1 | 102 | 1 | 46 |
| Hotell- och restaurangbranschens läroanstalter | | | | | | | | | | | | |
| YHTEENSÄ - SAMMANLAGT | 90 | 8 718 | 39 | 3 716 | 39 | 3 729 | 9 | 1 103 | 1 | 102 | 2 | 68 |
| Korkean asteen oppilaitokset | | | | | | | | | | | | |
| Läroanstalter för högstadiet | 5 | 494 | | | 5 | 494 | | | | | | |
| 821 Lastentarhanopettajaopistot | | | | | | | | | | | | |
| Barnträdgårdsläroanstitut | | | | | | | | | | | | |
| 823 Ammatillisten oppilaitosten opettajaopistot | 7 | 523 | 1 | 54 | 6 | 469 | | | | | | |
| Läroanstalter för utbildning av yrkesskollärare | | | | | | | | | | | | |
| 831 Kadetti- ja sotakorkeakoulu | 2 | 91 | | | 2 | 91 | | | | | | |
| Kadettiskolan och krigshögskolan | | | | | | | | | | | | |
| 839 Muut sotilasalan korkean asteen koulut | 8 | 295 | | | 8 | 295 | | | | | | |
| 841 Kielet-instituutit | 4 | 161 | 1 | 29 | | | 3 | 132 | | | | |
| Språkinstituut | | | | | | | | | | | | |
| 842 Toimistoalan korkean asteen oppilaitokset | 1 | 227 | 1 | 227 | | | | | | | | |
| Läroanstalter på högstadiet inom kontorsbranschen | | | | | | | | | | | | |
| 851 Kuvaamatait. ja taideteoll. korkean asteen oppilaitokset | 1 | 11 | 1 | 11 | | | | | | | | |
| Läroanstalter på högstadiet för de bildande konsterna och konstindustrin | | | | | | | | | | | | |
| 852 Teatterialan korkean asteen oppilaitokset | 1 | 18 | 1 | 18 | | | | | | | | |
| Läroanstalter på högstadiet för teaterbranschen | | | | | | | | | | | | |
| 890 Muut korkean asteen oppilaitokset | 1 | 19 | 1 | 19 | | | | | | | | |
| Andra läroanstalter på högstadiet | | | | | | | | | | | | |
| YHTEENSÄ - SAMMANLAGT | 30 | 1 839 | 6 | 358 | 21 | 1 349 | 3 | 132 | | | | |
| KAIKKI YHTEENSÄ - INALLES | 581 | 64 375 | 178 | 10 835 | 197 | 24 510 | 120 | 15 506 | 77 | 13 110 | 9 | 414 |

(1) (2) (3) (4) (5) (6) (7) (8) (9) (10) (11) (12)

Kauppa- ja toimistoalan oppilaitokset
 Läroanstalter inom affärs- och kontorsbranschen
 511 Kauppaoppilaitokset Handelsläroanstalter
 512 Invalidiens kauppa- ja toimistoalan oppilaitokset
 Läroanstalter inom affärs- och kontorsbranschen för invalider
 520 Liikealan erikoiskoulut Specialläroanstalter inom affärsbranschen
 599 Muut kauppa- ja toimistoalan oppilaitokset
 Andra läroanstalter inom affärs- och kontorsbranschen
 YHTEENSÄ - SAMMANLACT

| | | | | | | | | | |
|----|--------|----|-------|----|-------|---|-----|---|----|
| 69 | 9 694 | 16 | 2 171 | 45 | 6 917 | 7 | 573 | 1 | 33 |
| 3 | 125 | 3 | 125 | | | | | | |
| 2 | 120 | 2 | 120 | | | | | | |
| 2 | 203 | 2 | 203 | | | | | | |
| 76 | 10 142 | 23 | 2 619 | 45 | 6 917 | 7 | 573 | 1 | 33 |

Hoitoalojen oppilaitokset
 Läroanstalter för vårdyrken
 610 Sairaanhito-oppilaitokset Sjukvårdsläroanstalter
 640 Kauneudenhito-oppilaitokset Skolor för skönhetsvård
 690 Muut hoitoalan oppilaitokset Andra skolor för vårdyrken
 YHTEENSÄ - SAMMANLACT

| | | | | | | | | | |
|----|-------|----|-----|---|-----|---|----|--|--|
| 35 | 7 528 | 8 | 462 | 1 | 179 | 1 | 27 | | |
| 2 | 71 | 1 | 29 | 1 | 42 | | | | |
| 4 | 197 | 3 | 150 | | | | | | |
| 41 | 7 796 | 12 | 641 | 2 | 221 | 1 | 27 | | |

Muut keskiasteen amm. oppilaitokset
 Andra yrkesutbildningsanstalter på mellanstadiet
 711 Kuvaamataiteen oppilaitokset Läroanstalter för de bildande konsterna
 713 Musiikkioppilaitokset Läroanstalter för musik
 721 Sotilasalan oppilaitokset Militärskolor
 722 Rajavartiotalan oppilaitokset Gränsbevakningens läroanstalter
 723 Palo-, poliisi- yms. oppilaitokset Brand-, polis- o. dyl. läroanstalter
 731 Urheiluoipistot Idrottsinstitut
 732 Askartelu, nuorisohj. oppilaitokset Läroanstalter för utbild. av hobbyinstruktörer och ungdomsledare

| | | | | | | | | | |
|---|-----|---|----|---|-----|--|--|--|--|
| 5 | 77 | 4 | 67 | 1 | 10 | | | | |
| 3 | 29 | 3 | 29 | | | | | | |
| 7 | 295 | | | 7 | 295 | | | | |
| 2 | 171 | | | 2 | 171 | | | | |
| 3 | 920 | | | 3 | 920 | | | | |
| 1 | 44 | 1 | 44 | | | | | | |
| 3 | 64 | 2 | 34 | 1 | 30 | | | | |

TAULU 3 AMMATILLISSA OPPILAITOKSISSA V. 1978 SUORITETUT TUTKINNOT KOULUTUSALAN, KOULUTUSASTEEN JA OPINTOSUUNNAN MUKAAN LÄNEITTÄIN
 TABELL AVLAGDA EXAMINA VID YRKESUTBILDNINGSANSTALTER ÅR 1978 LÄNSVIS ENLIGT UTBILDNINGSGOMRÅDE, UTBILDNINGSGOMRÅDE OCH STUDIERIKTNING

| KOULUTUSALA - UTBILDNINGSGOMRÅDE KOULUTUSASTE - UTBILDNINGSGOMRÅDE OPINTOSUUNTA - STUDIERIKTNING | LÄÄNI - LÄN | | | | | | | | | | | |
|--|--|---------------------------|---|--------------------------|---------------------------|-----------------|---------------------------------|---|------------------------|---------------------------------------|---------------------|-------------------------|
| | TUT- KIN- TOJA YHT. EXA- MINA SAM- MAN- LAGT | UUDEN- MAAN NYLANDS | TURUN JA PORIN ÅBO- B:BORGS | AHVE- NANMAA ÅLAND | HÄMEEN TAVASTE- HUS | KYMEN KYMENE | MIKKE- LIN ST. MICHELS | POHJOIS- KARJALAN NORRA KARELENS | KUO- PION KUOPIO | KESKI- SUOMEN M:STA FINLANDS | VAA- SAN VASA | OULUN ULEA- BORGS |

O A M M A I L L A E B I Y Y M Ä I Ö N K O U L U U I U S

ALEMPI KESKIASTE

3099 MUU AMM. ERIITYMÄTÖN KOUL.
 JOISTA NAISIA

| | | | | | | | | | | | | |
|----|----|---|---|---|---|---|---|---|---|---|---|---|
| 24 | 18 | - | 6 | - | - | - | - | - | - | - | - | - |
| 15 | 9 | - | 6 | - | - | - | - | - | - | - | - | - |
| 24 | 18 | - | 6 | - | - | - | - | - | - | - | - | - |
| 15 | 9 | - | 6 | - | - | - | - | - | - | - | - | - |

KOULUTUSALA - YHTEENSÄ
 JOISTA NAISIA

| | | | | | | | | | | | | |
|----|----|---|---|---|---|---|---|---|---|---|---|---|
| 24 | 18 | - | 6 | - | - | - | - | - | - | - | - | - |
| 15 | 9 | - | 6 | - | - | - | - | - | - | - | - | - |

I H U M A N I S I I N E N J A E S I E E I I . K O U L U .

ALEMPI KESKIASTE

3111 KÄSI- JA TAIDEOTEOLL. KOUL.
 JOISTA NAISIA

| | | | | | | | | | | | | |
|-----|----|----|---|----|----|----|----|----|----|----|----|----|
| 502 | 36 | 67 | 5 | 99 | 22 | 41 | 22 | 72 | 10 | 37 | 58 | 33 |
| 502 | 36 | 67 | 5 | 99 | 22 | 41 | 22 | 72 | 10 | 37 | 58 | 33 |
| 20 | 20 | - | - | - | - | - | - | - | - | - | - | - |
| 9 | 9 | - | - | - | - | - | - | - | - | - | - | - |

YHTEENSÄ
 JOISTA NAISIA

| | | | | | | | | | | | | |
|-----|----|----|---|----|----|----|----|----|----|----|----|----|
| 522 | 56 | 67 | 5 | 99 | 22 | 41 | 22 | 72 | 10 | 37 | 58 | 33 |
| 511 | 45 | 67 | 5 | 99 | 22 | 41 | 22 | 72 | 10 | 37 | 58 | 33 |

| KOULUTUSALA KOULUTUSASTE UPINTUALA | YHT. | UUDEN- MAAN | TURUN- PURIN | AHV. | HÄ- MEEN | KYMEN | MIK- KELIN | PDRJ. KARJ. | KUO- PION | KESKI- SUOMEN | VAA- SAN | OU- LUN | LAPIN |
|---|------|----------------|-----------------|------|-------------|-------|---------------|----------------|--------------|------------------|-------------|------------|-------|
| YLEMPI KESKIASIE | | | | | | | | | | | | | |
| 4111 TUOTE-, YMPÄRISTÖN SUUNN- JOISTA NAISIA | 8 | - | - | - | 8 | - | - | - | - | - | - | - | - |
| 4112 KUVALL. VIESTINNÄN KOUL. JOISTA NAISIA | 8 | - | - | - | 8 | - | - | - | - | - | - | - | - |
| 4119 MUU SOVELTAV. TAIT. KOUL. JOISTA NAISIA | 11 | - | - | - | 11 | - | - | - | - | - | - | - | - |
| 4141 KUVAAMATAITEILIJAKOUL. JOISTA NAISIA | 8 | - | - | - | 8 | - | - | - | - | - | - | - | - |
| YHTEENSÄ | 59 | - | - | - | - | - | - | - | 59 | - | - | - | - |
| JOISTA NAISIA | 55 | - | - | - | - | - | - | - | 55 | - | - | - | - |
| YHTEENSÄ | 57 | 10 | 37 | - | 10 | - | - | - | - | - | - | - | - |
| JOISTA NAISIA | 32 | 6 | 22 | - | 4 | - | - | - | - | - | - | - | - |
| YHTEENSÄ | 135 | 10 | 37 | - | 29 | - | - | - | 59 | - | - | - | - |
| JOISTA NAISIA | 103 | 6 | 22 | - | 20 | - | - | - | 55 | - | - | - | - |
| ALIN KORKEA-ASIE | | | | | | | | | | | | | |
| 5121 AMMATTINÄYTTIELIJAKOUL. JOISTA NAISIA | 11 | 11 | - | - | - | - | - | - | - | - | - | - | - |
| 5131 SOITTORYHMÄN JOHTAJAKOUL. JOISTA NAISIA | 5 | 5 | - | - | - | - | - | - | - | - | - | - | - |
| 5132 KANTTORI-URKURIN TUTKINT. JOISTA NAISIA | 12 | 12 | - | - | - | - | - | - | - | - | - | - | - |
| 5141 TAIDEMAALARIKOULUTUS JOISTA NAISIA | - | - | - | - | - | - | - | - | 14 | - | - | - | - |
| 5191 SEURAKUNTIATYÖN KOULUTUS JOISTA NAISIA | 14 | - | - | - | - | - | - | - | 8 | - | - | - | - |
| YHTEENSÄ | 8 | 11 | - | - | - | - | - | - | - | - | - | - | - |
| JOISTA NAISIA | 11 | 7 | - | - | - | - | - | - | - | - | - | - | - |
| YHTEENSÄ | 76 | 13 | 13 | - | 18 | - | 16 | - | - | - | - | 16 | - |
| JOISTA NAISIA | 73 | 12 | 12 | - | 17 | - | 16 | - | - | - | - | 16 | - |
| YHTEENSÄ | 124 | 47 | 13 | - | 18 | - | 16 | - | 14 | - | - | 16 | - |
| JOISTA NAISIA | 93 | 24 | 12 | - | 17 | - | 16 | - | 8 | - | - | 16 | - |
| ALEMPI KAND.ASIE | | | | | | | | | | | | | |
| 6121 TEATTERIOHJAAJA JOISTA NAISIA | 5 | 5 | - | - | - | - | - | - | - | - | - | - | - |
| 6122 TEATTERIALAN TUIKIJAKOUL. JOISTA NAISIA | 1 | 1 | - | - | - | - | - | - | - | - | - | - | - |
| 6151 DIPL. KIELENKÄÄNT. ENGL. JOISTA NAISIA | 2 | 2 | - | - | - | - | - | - | - | - | - | - | - |
| 6152 DIPL. KIELENKÄÄNT. SAKSA JOISTA NAISIA | 1 | 1 | - | - | - | - | - | - | - | - | - | - | - |
| 6153 DIPL. KIELENKÄÄNT. VENÄJÄ JOISTA NAISIA | 58 | - | 15 | - | 14 | 14 | 15 | - | - | - | - | - | - |
| 6154 DIPL. KÄÄNT. PÄÄK. RUOTSI JOISTA NAISIA | 51 | - | 15 | - | 11 | 12 | 13 | - | - | - | - | - | - |
| YHTEENSÄ | 42 | - | 14 | - | 17 | - | 11 | - | - | - | - | - | - |
| JOISTA NAISIA | 38 | - | 12 | - | 16 | - | 10 | - | - | - | - | - | - |
| YHTEENSÄ | 47 | - | - | - | 25 | 22 | - | - | - | - | - | - | - |
| JOISTA NAISIA | 35 | - | - | - | 20 | 15 | - | - | - | - | - | - | - |
| YHTEENSÄ | 14 | - | - | - | - | 14 | - | - | - | - | - | - | - |
| JOISTA NAISIA | 10 | - | - | - | - | 10 | - | - | - | - | - | - | - |
| YHTEENSÄ | 168 | 7 | 29 | - | 56 | 50 | 26 | - | - | - | - | - | - |
| JOISTA NAISIA | 136 | 2 | 27 | - | 47 | 37 | 23 | - | - | - | - | - | - |
| KOULUTUSALA 1 YHTEENSÄ | 949 | 120 | 146 | 5 | 202 | 72 | 83 | 22 | 145 | 10 | 37 | 74 | 33 |
| JOISTA NAISIA | 843 | 77 | 123 | 5 | 183 | 59 | 80 | 22 | 135 | 10 | 37 | 74 | 33 |

KOULUTUSALA
 KOULUTUSASTE
 UPINTUALA

2. O P E I I A J A K O U L U J U S

ALEMPI KESKIASTE

| YHT. | UUDEN- MAAN | TURUN- POKIN | AHV. | HÄ- MEEN | KYMEN | MIK- KELIN | POHJ. KARJ. | KUO- PION | KESKI- SUOMEN | VAA- SAN | UU- LUN | LAPIN |
|------|----------------|-----------------|------|-------------|-------|---------------|----------------|--------------|------------------|-------------|------------|-------|
| 44 | - | - | - | - | - | 44 | - | - | - | - | - | - |
| 22 | - | - | - | - | - | 22 | - | - | - | - | - | - |
| 30 | - | - | - | 30 | - | - | - | - | - | - | - | - |
| 27 | - | - | - | 27 | - | - | - | - | - | - | - | - |
| 105 | 17 | - | - | - | - | 15 | - | - | 29 | 44 | - | - |
| 105 | 17 | - | - | - | - | 15 | - | - | 29 | 44 | - | - |
| 179 | 17 | - | - | 30 | - | 59 | - | - | 29 | 44 | - | - |
| 154 | 17 | - | - | 27 | - | 37 | - | - | 29 | 44 | - | - |

YLEMPI KESKIASTE

| | | | | | | | | | | | | |
|-----|----|---|---|---|---|----|---|---|----|---|---|----|
| 182 | 83 | - | - | - | - | 51 | - | - | 22 | - | 8 | 18 |
| 125 | 49 | - | - | - | - | 41 | - | - | 14 | - | 5 | 16 |
| 182 | 83 | - | - | - | - | 51 | - | - | 22 | - | 8 | 18 |
| 125 | 49 | - | - | - | - | 41 | - | - | 14 | - | 5 | 16 |

ALIN KURKEA-ASTE

| | | | | | | | | | | | | |
|-----|-----|---|---|-----|---|---|---|---|-----|----|----|---|
| 494 | 118 | - | - | 92 | - | - | - | - | 93 | 95 | 96 | - |
| 477 | 116 | - | - | 90 | - | - | - | - | 90 | 91 | 90 | - |
| 43 | - | - | - | - | - | - | - | - | 43 | - | - | - |
| 42 | - | - | - | - | - | - | - | - | 42 | - | - | - |
| 40 | - | 7 | - | 33 | - | - | - | - | - | - | - | - |
| 30 | - | 7 | - | 23 | - | - | - | - | - | - | - | - |
| 60 | 36 | - | - | - | - | - | - | - | 24 | - | - | - |
| 60 | 36 | - | - | - | - | - | - | - | 24 | - | - | - |
| 19 | 19 | - | - | - | - | - | - | - | - | - | - | - |
| 18 | 18 | - | - | - | - | - | - | - | - | - | - | - |
| 656 | 173 | 7 | - | 125 | - | - | - | - | 160 | 95 | 96 | - |
| 627 | 170 | 7 | - | 113 | - | - | - | - | 156 | 91 | 90 | - |

ALEMPI KAND-ASTE

| | | | | | | | | | | | | |
|------|-----|----|---|-----|---|-----|---|---|-----|-----|-----|----|
| 15 | - | 7 | - | 4 | - | - | - | 4 | - | - | - | - |
| 7 | - | 2 | - | 2 | - | - | - | 3 | - | - | - | - |
| 61 | 19 | 13 | - | 11 | - | - | - | - | - | - | 18 | - |
| 59 | 19 | 12 | - | 11 | - | - | - | - | - | - | 17 | - |
| 76 | 19 | 20 | - | 15 | - | - | - | 4 | - | - | 18 | - |
| 66 | 19 | 14 | - | 13 | - | - | - | 3 | - | - | 17 | - |
| 1093 | 292 | 27 | - | 170 | - | 110 | - | 4 | 211 | 139 | 122 | 18 |
| 972 | 255 | 21 | - | 153 | - | 78 | - | 3 | 199 | 135 | 112 | 16 |

KOULUTUSALA 2 YHTEENSÄ
 JOIISTA NAISIA

KOULUTUSALA
KOULUTUSASTE
OPINTUALA

YHT. UUDEN- TURJUN- AHV. HÄ- KYMEN MIK- POHJ. KUO- KESKI- VAA- OU-
MAAN POKIN MEEN KÄLIN KARJ. PION SUOMEN SAN LUN
LAPIN

3. K. A. U. P. A. - J. A. I. O. I. M. I. S. I. O. A. L. A. N. K. O. U. L. -

ALEMPI KESKIASTE

| | | | | | | | | | | | | | |
|--------------------------------|------|-----|-----|----|-----|-----|-----|-----|-----|-----|-----|-----|-----|
| 3311 KAUPPAKOULU, MERKANITTI | 2300 | 341 | 288 | 16 | 245 | 163 | 110 | 150 | 166 | 118 | 202 | 353 | 148 |
| JOISTA NAISIA | 1941 | 272 | 244 | 10 | 206 | 141 | 96 | 118 | 144 | 104 | 173 | 296 | 137 |
| 3323 MYYJÄ, ELINJÄRVIKKEET | 13 | - | 13 | - | - | - | - | - | - | - | - | - | - |
| JOISTA NAISIA | 13 | - | 13 | - | - | - | - | - | - | - | - | - | - |
| 3339 MUU MYYNTI, OSTOYÖN KOULU | 27 | - | 15 | - | - | - | - | - | 12 | - | - | - | - |
| JOISTA NAISIA | 4 | - | - | - | - | - | - | - | 4 | - | - | - | - |
| 3341 SOMISTAJAKOULUTUS | 50 | 35 | - | - | - | - | - | - | 15 | - | - | - | - |
| JOISTA NAISIA | 44 | 30 | - | - | - | - | - | - | 14 | - | - | - | - |
| 3361 YLEINEN TOIMISTOYÖ | 16 | 16 | - | - | - | - | - | - | - | - | - | - | - |
| JOISTA NAISIA | 16 | 16 | - | - | - | - | - | - | - | - | - | - | - |
| 3362 TOIMISTOTÄKINEN KOULU | 8 | 8 | - | - | - | - | - | - | - | - | - | - | - |
| JOISTA NAISIA | 6 | 6 | - | - | - | - | - | - | - | - | - | - | - |
| 3363 ATK-ALAN KOULUTUS | 17 | - | 7 | - | 10 | - | - | - | - | - | - | - | - |
| JOISTA NAISIA | 17 | - | 7 | - | 10 | - | - | - | - | - | - | - | - |
| 3364 KIRJANPITO-, LASKENTAYÖ | 77 | - | - | 10 | 6 | - | - | - | 14 | 11 | 24 | - | 12 |
| JOISTA NAISIA | 64 | - | - | 6 | 6 | - | - | - | 11 | 11 | 18 | - | 12 |
| 3369 MUU TOIMISTOHENKILÖSTÖK. | 12 | - | - | 12 | - | - | - | - | - | - | - | - | - |
| JOISTA NAISIA | 11 | - | - | 11 | - | - | - | - | - | - | - | - | - |
| 3371 YL. VARASTONHOIDON KOULU | 30 | 10 | - | - | - | - | - | 9 | - | - | - | 11 | - |
| JOISTA NAISIA | 3 | - | - | - | - | - | - | 1 | - | - | - | 2 | - |
| YHIEENSÄ | 2550 | 410 | 323 | 38 | 261 | 163 | 110 | 159 | 207 | 129 | 226 | 364 | 160 |
| JOISTA NAISIA | 2119 | 324 | 264 | 27 | 222 | 141 | 96 | 119 | 173 | 115 | 191 | 298 | 149 |

YLEMPI KESKIASTE

| | | | | | | | | | | | | | |
|----------------------------------|------|-----|-----|----|-----|-----|-----|-----|-----|-----|-----|-----|-----|
| 4312 KAUPPAOP. 3V, ULKOM. KAUPPA | 3409 | 505 | 472 | 17 | 454 | 224 | 196 | 123 | 213 | 190 | 424 | 378 | 213 |
| JOISTA NAISIA | 2516 | 335 | 354 | 11 | 328 | 175 | 155 | 89 | 157 | 149 | 301 | 289 | 173 |
| 4318 YRITTÄJÄKOULUTUS | 86 | - | - | - | - | - | 10 | - | - | - | 66 | - | 10 |
| JOISTA NAISIA | 25 | - | - | - | - | - | 4 | - | - | - | 18 | - | 3 |
| 4319 MUU YLEISKUOPALL. KOULU | 40 | - | - | - | - | - | - | - | - | - | 40 | - | - |
| JOISTA NAISIA | 4 | - | - | - | - | - | - | - | - | - | 4 | - | - |
| 4361 ATK-ALAN KOULUTUS | 157 | 104 | - | - | 20 | - | - | - | - | - | - | 33 | - |
| JOISTA NAISIA | 85 | 53 | - | - | 16 | - | - | - | - | - | - | 16 | - |
| 4369 MUU TOIMISTOHENKILÖSTÖK. | 95 | - | 21 | - | 37 | - | - | - | 14 | - | 23 | - | - |
| JOISTA NAISIA | 86 | - | 21 | - | 37 | - | - | - | 5 | - | 23 | - | - |
| 4399 MUU KAUPPA, TOIMISTOKOULU | 14 | - | - | - | - | 14 | - | - | - | - | - | - | - |
| JOISTA NAISIA | 2 | - | - | - | - | 2 | - | - | - | - | - | - | - |
| YHIEENSÄ | 3801 | 609 | 493 | 17 | 511 | 238 | 206 | 123 | 227 | 190 | 553 | 411 | 223 |
| JOISTA NAISIA | 2718 | 388 | 375 | 11 | 381 | 177 | 159 | 89 | 162 | 149 | 346 | 305 | 176 |

| KOULUTUSALA KOULUTUSASTE UPINTOALA | YHT. | UUDEN- MAAN | TURUN- PORIN | AHV. | HÄ- MEEN | KYMEN | MIK- KELIN | PUHJ- KARJ. | KUG- PION | KESKI- SUOMEN | VAA- SAN | UU- LUN | LAPIN |
|--|-------|----------------|-----------------|------|-------------|-------|---------------|----------------|--------------|------------------|-------------|------------|-------|
| 3451 VAALETUSALAN KOULUTUS | 1743 | 198 | 315 | 9 | 307 | 116 | 87 | 66 | 142 | 54 | 192 | 176 | 81 |
| JOIStA NAISIA | 1691 | 185 | 311 | 9 | 285 | 113 | 87 | 65 | 140 | 49 | 190 | 176 | 81 |
| 3455 ELINTARVIKEALAN KOULUTUS | 462 | 50 | 81 | - | 127 | 10 | 29 | - | 33 | 13 | 62 | 44 | 13 |
| JOIStA NAISIA | 308 | 26 | 48 | - | 86 | 6 | 16 | - | 27 | 12 | 45 | 37 | 5 |
| 3461 MUUVI- JA KUMIALAN KOUL. | 23 | 2 | 9 | - | - | - | - | 12 | - | - | - | - | - |
| JOIStA NAISIA | - | - | - | - | - | - | - | - | - | - | - | - | - |
| 3463 PROSESSITEOLL.KOULUTUS | 97 | 56 | - | - | - | - | - | - | - | - | 14 | 27 | - |
| JOIStA NAISIA | 11 | 9 | - | - | - | - | - | - | - | - | - | 2 | - |
| 3468 MUU TEOLL. AMMATIKOUL. | 66 | 13 | - | - | 18 | - | 9 | - | 26 | - | - | - | - |
| JOIStA NAISIA | 24 | 3 | - | - | - | - | 8 | - | 13 | - | - | - | - |
| JOIStA NAISIA | 19685 | 2795 | 2525 | 61 | 2921 | 1627 | 1090 | 1001 | 1258 | 1080 | 1792 | 2340 | 1195 |
| YHTEENSÄ | 3261 | 500 | 475 | 9 | 525 | 205 | 178 | 128 | 238 | 180 | 283 | 369 | 171 |
| JOIStA NAISIA | | | | | | | | | | | | | |
| YLEMPI KESKIASTE | | | | | | | | | | | | | |
| 4411 TEKNIKKO, KONETEKNIKKKA | 1459 | 164 | 251 | 25 | 229 | 178 | 77 | 52 | 72 | 48 | 170 | 137 | 56 |
| JOIStA NAISIA | 13 | 3 | 3 | - | 1 | - | - | - | 3 | - | 1 | 1 | 1 |
| 4415 TEKNIKKO, SÄHKÖTEKNIKKKA | 709 | 178 | 79 | - | 101 | 59 | - | - | 74 | 19 | 62 | 137 | - |
| JOIStA NAISIA | 10 | 3 | - | - | 1 | 3 | - | - | 1 | 1 | - | 1 | - |
| 4417 TEKNIKKO, RAKENNUSTEKN. | 762 | 118 | 84 | - | 158 | 68 | 29 | 31 | 74 | - | 104 | 71 | 25 |
| JOIStA NAISIA | 60 | 11 | 4 | - | 15 | 7 | 4 | 3 | 4 | - | 6 | 5 | 1 |
| 4421 TEKNIKKO, PUUTEGLLISUUS | 62 | - | - | - | 40 | - | - | - | - | - | 22 | - | - |
| JOIStA NAISIA | 1 | - | - | - | 1 | - | - | - | - | - | - | - | - |
| 4424 TEKNIKKO, KIRJAPAINOTEKN. | 27 | 27 | - | - | - | - | - | - | - | - | - | - | - |
| JOIStA NAISIA | 3 | 3 | - | - | - | - | - | - | - | - | - | - | - |
| 4425 TEKNIKKO, TEKSTIILITEOLL. | 25 | - | - | - | 25 | - | - | - | - | - | - | - | - |
| JOIStA NAISIA | 20 | - | - | - | 20 | - | - | - | - | - | - | - | - |
| 4427 TEKNIKKO, TERVEYSTEKN. | 34 | - | - | - | - | - | 34 | - | - | - | - | - | - |
| JOIStA NAISIA | 20 | - | - | - | - | - | 20 | - | - | - | - | - | - |
| 4428 TEKNIKKO, PROSESSITEOLL. | 184 | - | 44 | - | 81 | 19 | - | - | 18 | - | 22 | - | - |
| JOIStA NAISIA | 35 | - | 16 | - | 12 | 3 | - | - | 2 | - | 2 | - | - |
| 4451 HIENOMEKAAN.-ALAN KOUL. | 126 | 126 | - | - | - | - | - | - | - | - | - | - | - |
| JOIStA NAISIA | 59 | 59 | - | - | - | - | - | - | - | - | - | - | - |
| 4465 PUUTEGLLISUUSALAN KOUL. | 41 | - | - | - | - | 41 | - | - | - | - | - | - | - |
| JOIStA NAISIA | 4 | - | - | - | - | 4 | - | - | - | - | - | - | - |
| 4473 KIRJAPAINOALAN KOULUTUS | 22 | 22 | - | - | - | - | - | - | - | - | - | - | - |
| JOIStA NAISIA | 2 | 2 | - | - | - | - | - | - | - | - | - | - | - |
| 4476 TEKSTIILIALAN KOULUTUS | 91 | 62 | 12 | - | - | 17 | - | - | - | - | - | - | - |
| JOIStA NAISIA | 86 | 62 | 12 | - | - | 12 | - | - | - | - | - | - | - |
| 4483 ELINTARVIKEALAN KOULUTUS | 35 | - | - | - | 35 | - | - | - | - | - | - | - | - |
| JOIStA NAISIA | 4 | - | - | - | 4 | - | - | - | - | - | - | - | - |
| YHTEENSÄ | 3577 | 697 | 470 | 25 | 669 | 382 | 140 | 83 | 238 | 67 | 380 | 345 | 81 |
| JOIStA NAISIA | 317 | 143 | 35 | - | 54 | 29 | 24 | 3 | 10 | 1 | 9 | 7 | 2 |

| KOULUTUSALA KOULUTUSASTE UPINTOALA | YHI. | JUUDEN- MAAN | TURUN- PORIN | AHV. | HÄ- MEEN | KYMEN | MIK- KELIN | POHJ. KARJ. | KUO- PION | KESKI- SUOMEN | VAA- SAN | OU- LUN | LAPIN |
|--|------|-----------------|-----------------|------|-------------|-------|---------------|----------------|--------------|------------------|-------------|------------|-------|
| ALIN KURKEA-ASTE | | | | | | | | | | | | | |
| 5411 INSINÖÖRI, KONE- TEKNIikka JOISTA NAISIA | 595 | 163 | 114 | - | 68 | 55 | - | 30 | 31 | 53 | 50 | 31 | - |
| 5415 INSINÖÖRI, SÄHKÖ- TEKNIikka JOISTA NAISIA | 14 | 9 | 1 | - | - | - | - | 2 | 1 | 1 | - | - | - |
| 5417 INSINÖÖRI, RAKEN- NUSTEKN. JOISTA NAISIA | 370 | 153 | 59 | - | 38 | - | - | - | - | 23 | 65 | 32 | - |
| 5421 INSINÖÖRI, PUUTEOL- LISUUS JOISTA NAISIA | 12 | 5 | 2 | - | 1 | - | - | - | - | 2 | 2 | - | - |
| 5426 INSINÖÖRI, PROSESSI- TEOLL. JOISTA NAISIA | 425 | - | 59 | - | 112 | 58 | - | 35 | 57 | - | 46 | 58 | - |
| 5481 TYÖTEKNIIKAN SUUN- NIT. JOISTA NAISIA | 78 | - | 8 | - | 39 | 12 | - | 5 | 6 | - | 5 | 3 | - |
| YHTEENSÄ JOISTA NAISIA | 21 | - | - | - | 21 | - | - | - | - | - | - | - | - |
| YHTEENSÄ JOISTA NAISIA | 45 | 17 | - | - | 28 | - | - | - | - | - | - | - | - |
| YHTEENSÄ JOISTA NAISIA | 11 | 5 | - | - | 6 | - | - | - | - | - | - | - | - |
| YHTEENSÄ JOISTA NAISIA | 15 | - | - | - | 15 | - | - | - | - | - | - | - | - |
| YHTEENSÄ JOISTA NAISIA | 1471 | 333 | 232 | - | 282 | 113 | - | 65 | 88 | 76 | 161 | 121 | - |
| YHTEENSÄ JOISTA NAISIA | 115 | 19 | 11 | - | 46 | 12 | - | 7 | 7 | 3 | 7 | 3 | - |

ALEMPI KAND. ASTE

| | | | | | | | | | | | | | |
|--|-------|------|------|----|------|------|------|------|------|------|------|------|------|
| 6411 INS. YU-POHJ., KONE- TEKN. JOISTA NAISIA | 204 | - | 59 | - | 59 | 26 | - | 29 | - | 18 | 13 | - | - |
| 6415 INS. YU-POHJ., SÄHKÖ- TEKN. JOISTA NAISIA | 12 | - | 4 | - | 3 | 1 | - | 2 | - | 1 | 1 | - | - |
| 6417 INS. YU-POHJ., RAKEN- NUS-TEKN. JOISTA NAISIA | 193 | 86 | - | - | 27 | 22 | - | - | - | - | 26 | 32 | - |
| 6421 INS. YU-POHJ., PROSESSI- TEOLL. JOISTA NAISIA | 34 | 10 | - | - | 3 | 7 | - | - | - | - | 4 | 10 | - |
| YHTEENSÄ JOISTA NAISIA | 144 | - | - | - | 26 | 60 | - | 5 | 53 | - | - | - | - |
| YHTEENSÄ JOISTA NAISIA | 38 | - | - | - | 8 | 14 | - | 1 | 15 | - | - | - | - |
| YHTEENSÄ JOISTA NAISIA | 29 | - | 29 | - | - | - | - | - | - | - | - | - | - |
| YHTEENSÄ JOISTA NAISIA | 13 | - | 13 | - | - | - | - | - | - | - | - | - | - |
| YHTEENSÄ JOISTA NAISIA | 570 | 86 | 88 | - | 112 | 108 | - | 34 | 53 | 18 | 39 | 32 | - |
| YHTEENSÄ JOISTA NAISIA | 97 | 10 | 17 | - | 14 | 22 | - | 3 | 15 | 1 | 5 | 10 | - |
| KOULUTUSALA 4 YHTEENSÄ JOISTA NAISIA | 25303 | 3911 | 3315 | 86 | 3984 | 2230 | 1230 | 1183 | 1637 | 1241 | 2372 | 2838 | 1276 |
| YHTEENSÄ JOISTA NAISIA | 3790 | 672 | 538 | 9 | 639 | 268 | 202 | 141 | 270 | 185 | 304 | 389 | 173 |

SÄÄTIÖ- JA TILITÖL. KOULUTUS

ALEMPI KESKIASTE

| | | | | | | | | | | | | | |
|--|-----|-----|-----|----|---|----|----|---|---|---|---|---|---|
| 3511 LAIVURIKOULUTUS JOISTA NAISIA | 8 | - | - | 8 | - | - | - | - | - | - | - | - | - |
| 3512 MERENKULUN MIEHISTÖ- KOUL. JOISTA NAISIA | - | 144 | 90 | 45 | - | 67 | 12 | - | - | - | - | - | - |
| 3531 RAUTATELLIIKENTEEN KOUL. JOISTA NAISIA | 358 | 20 | 2 | 2 | - | 7 | - | - | - | - | - | - | - |
| 3551 POSTI- TELLIIKENTEEN KOULUTUS JOISTA NAISIA | 50 | 33 | 17 | - | - | - | - | - | - | - | - | - | - |
| 3553 TELELLIIKENTEEN KOULUTUS JOISTA NAISIA | - | 407 | - | - | - | - | - | - | - | - | - | - | - |
| YHTEENSÄ JOISTA NAISIA | 407 | 305 | - | - | - | - | - | - | - | - | - | - | - |
| YHTEENSÄ JOISTA NAISIA | 305 | 5 | - | - | - | - | - | - | - | - | - | - | - |
| YHTEENSÄ JOISTA NAISIA | 5 | 5 | - | - | - | - | - | - | - | - | - | - | - |
| YHTEENSÄ JOISTA NAISIA | 828 | 589 | 107 | 53 | - | 67 | 12 | - | - | - | - | - | - |
| YHTEENSÄ JOISTA NAISIA | 330 | 319 | 2 | 2 | - | 7 | - | - | - | - | - | - | - |

KUULUTUSALA
 KUULUTUSASTE
 UPINTUOLA

YLEMPI KESKIASTE

| | YHT. | UUDEN- MAAN | TUKUN- PURI | AHV. | HÄ- MEEN | KYMNEN | MIK- KELIN | PUHJ. KARJ. | KUU- PIUN | KESKI- SUOMEN | VAA- SAN | UU- LUN | LAPIN |
|--------------------------------|------|----------------|----------------|------|-------------|--------|---------------|----------------|--------------|------------------|-------------|------------|-------|
| 4511 MERENNULUN KOULUTUS | 78 | - | 45 | 8 | - | 25 | - | - | - | - | - | - | - |
| JOISTA NAISIA | 5 | - | 3 | - | - | 2 | - | - | - | - | - | - | - |
| 4524 AMMATTILENTÄJÄ-PERUSKOUL. | 30 | - | - | - | - | - | - | 30 | - | - | - | - | - |
| JOISTA NAISIA | 3 | - | - | - | - | - | - | 3 | - | - | - | - | - |
| 4551 POSTILIININTEEN KOULUTUS | 61 | 61 | - | - | - | - | - | - | - | - | - | - | - |
| JOISTA NAISIA | 27 | 27 | - | - | - | - | - | - | - | - | - | - | - |
| 4553 TELELIKENTEEN KOULUTUS | 28 | - | 21 | 7 | - | - | - | - | - | - | - | - | - |
| JOISTA NAISIA | 7 | - | 5 | 2 | - | - | - | - | - | - | - | - | - |
| 4555 KADUN JA TV:N KOULUTUS | 10 | 10 | - | - | - | - | - | - | - | - | - | - | - |
| JOISTA NAISIA | 10 | 10 | - | - | - | - | - | - | - | - | - | - | - |
| YHTEENSÄ | 207 | 71 | 66 | 15 | - | 25 | - | 30 | - | - | - | - | - |
| JOISTA NAISIA | 52 | 37 | 8 | 2 | - | 2 | - | 3 | - | - | - | - | - |

ALIN KORKEA-ASTE

| | | | | | | | | | | | | | |
|--------------------------------|----|---|----|---|---|----|---|---|---|---|---|---|---|
| 5511 MERENNULUN PÄÄLLYSTÖKOUL. | 89 | - | 52 | 7 | - | 30 | - | - | - | - | - | - | - |
| JOISTA NAISIA | 2 | - | 1 | - | - | 1 | - | - | - | - | - | - | - |
| 5521 LENTOPEFÄMIESKOULUTUS | 9 | 9 | - | - | - | - | - | - | - | - | - | - | - |
| JOISTA NAISIA | - | - | - | - | - | - | - | - | - | - | - | - | - |
| YHTEENSÄ | 98 | 9 | 52 | 7 | - | 30 | - | - | - | - | - | - | - |
| JOISTA NAISIA | 2 | - | 1 | - | - | 1 | - | - | - | - | - | - | - |

ALEMPI KAND.ASTE

| | | | | | | | | | | | | | |
|---------------------------|------|-----|-----|----|---|-----|----|---|----|---|---|---|---|
| 6511 MERIKAPTEENITUTKINNO | 68 | - | 44 | 10 | - | 14 | - | - | - | - | - | - | - |
| JOISTA NAISIA | - | - | - | - | - | - | - | - | - | - | - | - | - |
| YHTEENSÄ | 68 | - | 44 | 10 | - | 14 | - | - | - | - | - | - | - |
| JOISTA NAISIA | - | - | - | - | - | - | - | - | - | - | - | - | - |
| KUULUTUSALA 5 YHTEENSÄ | 1201 | 669 | 269 | 85 | - | 136 | 12 | - | 30 | - | - | - | - |
| JOISTA NAISIA | 384 | 356 | 11 | 4 | - | 10 | - | - | 3 | - | - | - | - |

6-H-U-L-I-O-A-L-A-N-K-U-L-L-U-I-U-S

ALLEMPI KESKIASTE

| | | | | | | | | | | | | | |
|-------------------------------|------|-----|-----|---|-----|-----|-----|----|----|----|-----|-----|----|
| 3611 APUHOITAJAKOULUTUS | 1914 | 467 | 246 | - | 245 | 144 | 148 | 67 | 83 | 63 | 156 | 185 | 90 |
| JOISTA NAISIA | 1893 | 481 | 245 | - | 240 | 142 | 148 | 67 | 82 | 62 | 155 | 183 | 90 |
| 3612 MIELISAIKAANHOITAJAKOUL. | 266 | 45 | 47 | - | 28 | - | 35 | - | 34 | - | 32 | 31 | 16 |
| JOISTA NAISIA | 194 | 35 | 37 | - | 15 | - | 23 | - | 24 | - | 23 | 17 | 10 |
| 3613 HAMMASHOITAJAKOULUTUS | 414 | 168 | 64 | - | 43 | - | - | - | 40 | 52 | - | 47 | - |
| JOISTA NAISIA | 414 | 168 | 64 | - | 43 | - | - | - | 40 | 52 | - | 47 | - |
| 3614 LASTENHOITAJAKOULUTUS | 440 | 249 | 51 | - | 16 | - | - | - | 45 | - | 32 | 23 | 24 |
| JOISTA NAISIA | 438 | 249 | 51 | - | 16 | - | - | - | 45 | - | 31 | 22 | 24 |
| 3615 VAUVAAMILLISHOITAJAKOUL. | 185 | 65 | 34 | - | 16 | - | - | 16 | - | - | - | 57 | 17 |
| JOISTA NAISIA | 176 | 60 | 34 | - | 16 | - | - | 15 | - | - | - | 36 | 15 |

| KOULUTUSALA KOULUTUSASTE OPINTOALA | YHT. | UUDEN- MAAN | JURUN- PORIN | AHV. | HÄ- MEEN | KYMEN | MIK- KELIN | POHJ. KARJ. | KUO- PION | KESKI- SUOMEN | VAA- SAN | OU- LUN | LAPIN |
|--|------|----------------|-----------------|------|-------------|-------|---------------|----------------|--------------|------------------|-------------|------------|-------|
| 3616 JALKOJENHOITAJAKOULUTUS | 24 | 11 | - | - | - | - | - | - | - | - | - | - | 13 |
| JOISTA NAISIA | 24 | 11 | - | - | - | - | - | - | - | - | - | - | 13 |
| 3617 KUNTOHOITAJAKOULUTUS | 288 | 108 | 39 | - | - | 14 | 18 | - | 15 | 16 | - | 57 | 21 |
| JOISTA NAISIA | 247 | 89 | 27 | - | - | 13 | 17 | - | 13 | 15 | - | 55 | 18 |
| 3621 VAST.UTTU.OS.AVUST.KOUL. | 279 | 56 | 15 | 17 | 14 | 15 | 16 | 23 | 17 | 24 | 33 | 33 | 16 |
| JOISTA NAISIA | 279 | 56 | 15 | 17 | 14 | 15 | 16 | 23 | 17 | 24 | 33 | 33 | 16 |
| 3622 LÄÄKINTÄVAHTEMEST.KOUL. | 89 | 15 | 15 | - | - | - | 16 | - | 16 | - | 11 | 16 | - |
| JOISTA NAISIA | 10 | 2 | 4 | - | - | - | 3 | - | - | - | - | 1 | - |
| 3649 MUU HOITAJAKOULUTUS | 80 | 35 | - | - | 16 | - | 20 | - | - | - | 9 | - | - |
| JOISTA NAISIA | 80 | 35 | - | - | 16 | - | 20 | - | - | - | 9 | - | - |
| 3691 HIEROJAKOULUTUS | 44 | 23 | - | - | 21 | - | - | - | - | - | - | - | - |
| JOISTA NAISIA | 21 | 5 | - | - | 16 | - | - | - | - | - | - | - | - |
| 3692 KOSMETOLOGIKOULUTUS | 90 | 47 | 8 | - | 13 | - | - | - | - | 15 | - | - | 7 |
| JOISTA NAISIA | 90 | 47 | 8 | - | 13 | - | - | - | - | 15 | - | - | 7 |
| 3693 TEKN.APTEEKKIAPUL.KOUL. | 105 | - | - | - | - | - | - | 35 | - | 31 | 12 | 27 | - |
| YHTEENSÄ | 105 | - | - | - | - | - | - | 35 | - | 31 | 12 | 27 | - |
| JOISTA NAISIA | 4218 | 1307 | 519 | 17 | 412 | 173 | 253 | 141 | 250 | 201 | 285 | 456 | 204 |
| | 3961 | 1238 | 483 | 17 | 389 | 170 | 227 | 140 | 221 | 199 | 263 | 421 | 193 |
| YLEMPI KESKIASTE | | | | | | | | | | | | | |
| 4611 SAIRAANHOITAJAKOULUTUS | 1637 | 350 | 240 | - | 290 | 124 | 69 | 68 | 72 | 65 | 154 | 157 | 68 |
| JOISTA NAISIA | 1591 | 323 | 234 | - | 286 | 119 | 68 | 65 | 65 | 61 | 152 | 153 | 65 |
| 4613 KÖNIGENHOITAJAKOULUTUS | 152 | 71 | 23 | - | 18 | - | - | - | - | - | - | 40 | - |
| JOISTA NAISIA | 141 | 68 | 20 | - | 15 | - | - | - | - | - | - | 38 | - |
| 4614 LABORATORIOHOITAJAKOUL. | 323 | 149 | 63 | - | 35 | - | - | - | 25 | - | 17 | 34 | - |
| JOISTA NAISIA | 315 | 144 | 61 | - | 35 | - | - | - | 25 | - | 16 | 34 | - |
| 4615 LÄÄKINTÄVOIMISTELIJAKOUL | 310 | 92 | 42 | - | 42 | 37 | - | - | 19 | 38 | - | 40 | - |
| JOISTA NAISIA | 274 | 84 | 37 | - | 38 | 33 | - | - | 16 | 31 | - | 35 | - |
| 4616 TUIMINTATERAPEUTIN KOUL. | 24 | 24 | - | - | - | - | - | - | - | - | - | - | - |
| JOISTA NAISIA | 24 | 24 | - | - | - | - | - | - | - | - | - | - | - |
| 4617 HAMMASHOIT.YLEMPI KOUL. | 41 | 41 | - | - | - | - | - | - | - | - | - | - | - |
| JOISTA NAISIA | 41 | 41 | - | - | - | - | - | - | - | - | - | - | - |
| 4641 SOSIAALIKASVATTAJAN KOUL | 50 | - | - | - | - | - | 50 | - | - | - | - | - | - |
| JOISTA NAISIA | 49 | - | - | - | - | - | 49 | - | - | - | - | - | - |
| 4642 KEHITYSVAMMAHUOLLON OHJ. | 24 | - | - | - | - | - | - | - | - | 24 | - | - | - |
| JOISTA NAISIA | 20 | - | - | - | - | - | - | - | - | 20 | - | - | - |
| 4691 ERIKOISKOSMETOLOGIKOUL. | 4 | 4 | - | - | - | - | - | - | - | - | - | - | - |
| JOISTA NAISIA | 4 | 4 | - | - | - | - | - | - | - | - | - | - | - |
| YHTEENSÄ | 2565 | 711 | 368 | - | 385 | 161 | 119 | 68 | 116 | 127 | 171 | 271 | 68 |
| JOISTA NAISIA | 2459 | 688 | 352 | - | 374 | 152 | 117 | 65 | 106 | 112 | 168 | 260 | 65 |

KOULUTUSALA
KOULUTUSASTE
OPINTOALA

ALIN KORKEA-ASTE

| | YHT. | UUDEN- MAAN | TURUN- PORIN | AHV. | HÄ- MEEN | KYMEN | MIK- KELIN | POHJ. KARJ. | KUO- PIDON | KESKI- SUOMEN | VAA- SAN | OU- LUN | LAPIN |
|-------------------------------|------|----------------|-----------------|------|-------------|-------|---------------|----------------|---------------|------------------|-------------|------------|-------|
| 5611 ERIK.HOITAJA,SAIR.HOITO | 410 | 102 | 74 | - | 49 | - | - | 9 | 49 | 40 | 13 | 74 | - |
| JOISTA NAISIA | 384 | 98 | 69 | - | 46 | - | - | 8 | 42 | 40 | 13 | 68 | - |
| 5612 TERVEYDENHOITAJAKOULUTUS | 257 | 65 | 46 | - | 25 | - | - | 24 | 24 | 24 | - | 49 | - |
| JOISTA NAISIA | 251 | 64 | 45 | - | 24 | - | - | 23 | 24 | 23 | - | 48 | - |
| 5614 KÄTILÖKOULUTUS | 122 | 64 | 15 | - | 13 | - | - | - | - | 8 | 10 | 12 | - |
| JOISTA NAISIA | 122 | 64 | 15 | - | 13 | - | - | - | - | 8 | 10 | 12 | - |
| 5615 ERIK.LÄÄKINTÄVOIMIST. | 50 | 26 | - | - | 12 | - | - | - | - | - | - | 12 | - |
| JOISTA NAISIA | 45 | 24 | - | - | 11 | - | - | - | - | - | - | 10 | - |
| 5616 ERIK.LABORATORIONHOITAJA | 36 | 20 | 16 | - | - | - | - | - | - | - | - | - | - |
| JOISTA NAISIA | 36 | 20 | 16 | - | - | - | - | - | - | - | - | - | - |
| 5617 ERIKOISRÖNTGENHOITAJA | 20 | 19 | - | - | - | - | - | - | - | - | - | - | - |
| JOISTA NAISIA | 19 | 18 | - | - | - | - | - | - | - | - | - | - | - |
| YHTEENSÄ | 895 | 296 | 151 | - | 99 | - | - | 33 | 73 | 72 | 23 | 148 | - |
| JOISTA NAISIA | 857 | 288 | 145 | - | 94 | - | - | 31 | 66 | 71 | 23 | 139 | - |

ALEMPI KAND.ASTE

| | | | | | | | | | | | | | |
|------------------------------|------|------|------|----|-----|-----|-----|-----|-----|-----|-----|-----|-----|
| 6641 TERV.HOIDON HALL. TUTK. | 76 | 27 | 8 | - | 14 | - | - | - | - | - | - | 27 | - |
| JOISTA NAISIA | 75 | 27 | 8 | - | 14 | - | - | - | - | - | - | 26 | - |
| YHTEENSÄ | 76 | 27 | 8 | - | 14 | - | - | - | - | - | - | 27 | - |
| JOISTA NAISIA | 75 | 27 | 8 | - | 14 | - | - | - | - | - | - | 26 | - |
| KOULUTUSALA 6 YHTEENSÄ | 7754 | 2341 | 1046 | 17 | 910 | 334 | 372 | 242 | 439 | 400 | 479 | 902 | 272 |
| JOISTA NAISIA | 7352 | 2241 | 988 | 17 | 871 | 322 | 344 | 236 | 393 | 382 | 454 | 846 | 258 |

I M A A - J A M E I S - Ä I A I O U D E N K O U L U T U S

ALEMPI KESKIASTE

| | | | | | | | | | | | | | |
|-------------------------------|-----|----|----|---|----|----|----|----|----|-----|-----|-----|----|
| 3711 MAAMIESKOULU | 311 | 2 | 26 | - | 76 | - | - | 37 | - | 22 | 116 | 32 | - |
| JOISTA NAISIA | 43 | - | 6 | - | 21 | - | - | 5 | - | - | 8 | 3 | - |
| 3712 MAANVILJELYSKOULU | 262 | 40 | 30 | - | 42 | 23 | 25 | 23 | - | 28 | 28 | 23 | - |
| JOISTA NAISIA | 42 | 5 | 4 | - | 8 | 4 | 2 | 4 | - | 1 | 6 | 8 | - |
| 3714 MAATALOUS-TEKNILL.KOULU | 208 | 10 | 32 | 9 | 15 | 16 | - | 42 | - | - | 70 | - | 14 |
| JOISTA NAISIA | 1 | - | - | 1 | - | - | - | - | - | - | - | - | - |
| 3716 MAATILATEKNINEN KOULUTUS | 590 | 29 | 99 | - | 63 | 71 | 31 | 28 | 87 | - | 38 | 107 | 37 |
| JOISTA NAISIA | 66 | 2 | 6 | - | 6 | 15 | 1 | 3 | 13 | - | - | 12 | 8 |
| 3721 KOTIELÄINHOITAJIEN KOUL. | 306 | - | 25 | - | 73 | 18 | 14 | 28 | - | 19 | 103 | 26 | - |
| JOISTA NAISIA | 231 | - | 25 | - | 49 | 17 | 12 | 24 | - | 19 | 62 | 23 | - |
| 3729 MUU KOTIELÄINHOIDON KOUL | 23 | - | - | - | 14 | - | - | 9 | - | - | - | - | - |
| JOISTA NAISIA | 20 | - | - | - | 11 | - | - | 9 | - | - | - | - | - |
| 3731 PUUTARHAKOULU | 229 | 34 | 18 | - | 14 | 36 | - | - | 45 | - | 43 | 39 | - |
| JOISTA NAISIA | 154 | 21 | 12 | - | 7 | 28 | - | - | 35 | - | 28 | 23 | - |
| 3732 PUUTARHURIKOULU | 176 | 20 | - | - | 72 | 30 | 28 | - | - | - | - | 26 | - |
| JOISTA NAISIA | 103 | 13 | - | - | 43 | 21 | 12 | - | - | - | - | 14 | - |
| 3741 METSÄALAN AMM.TYÖNTEKIJÄ | 467 | - | 22 | - | 19 | - | 53 | 73 | 19 | 109 | - | 96 | 76 |
| JOISTA NAISIA | 14 | - | - | - | - | - | 3 | - | 2 | 9 | - | - | - |

KOULUTUSALA
 KOULUTUSASTE
 UPINTUALA

| | YHT. | UUDEN- MAAN | TURUN- PORIN | AHV. | HÄ- MEEN | KYMEN | MIK- KELIN | POHJ. KARJ. | KUO- PION | KESKI- SUOMEN | VAA- SAN | OU- LUN | LAPIN |
|-------------------------------|------|----------------|-----------------|------|-------------|-------|---------------|----------------|--------------|------------------|-------------|------------|-------|
| 3742 METSÄKOULU | 197 | - | 32 | - | - | 31 | 45 | 43 | - | 46 | - | - | - |
| JOISTA NAISIA | 27 | - | 5 | - | - | 6 | 8 | 5 | - | 3 | - | - | - |
| 3743 METSÄTYÖNJOHTAJAKOULUTUS | 199 | 30 | 20 | - | 60 | - | 16 | - | 20 | - | 29 | 24 | - |
| JOISTA NAISIA | 6 | 1 | - | - | 1 | - | - | - | 1 | - | 2 | 1 | - |
| 3749 MUU METSÄALAN KOULUTUS | 18 | - | - | - | - | - | - | - | - | - | 18 | - | - |
| JOISTA NAISIA | - | - | - | - | - | - | - | - | - | - | - | - | - |
| 3751 KALASTAJAKOULU | 25 | 7 | 4 | - | - | 14 | - | - | - | - | - | - | - |
| JOISTA NAISIA | 3 | 1 | - | - | - | 2 | - | - | - | - | - | - | - |
| 3759 MUU KALASTUSALAN KOUL. | 5 | - | - | 5 | - | - | - | - | - | - | - | - | - |
| JOISTA NAISIA | - | - | - | - | - | - | - | - | - | - | - | - | - |
| YHTEENSÄ | 3016 | 172 | 308 | 14 | 448 | 239 | 212 | 283 | 171 | 224 | 445 | 373 | 127 |
| JOISTA NAISIA | 710 | 43 | 58 | 1 | 146 | 93 | 38 | 50 | 51 | 32 | 106 | 84 | 8 |

YLEMPI KESKIASTE

| | | | | | | | | | | | | | |
|--------------------------------|------|-----|-----|----|-----|-----|-----|-----|-----|-----|-----|-----|-----|
| 4711 MAATALOUSTEKNIIKKOKOUL. | 55 | - | - | - | 55 | - | - | - | - | - | - | - | - |
| JOISTA NAISIA | 9 | - | - | - | 9 | - | - | - | - | - | - | - | - |
| 4712 MAATALOUSKERHOJEKNIKKO | 35 | - | 35 | - | - | - | - | - | - | - | - | - | - |
| JOISTA NAISIA | 21 | - | 21 | - | - | - | - | - | - | - | - | - | - |
| 4713 AGROLOGIKOULUTUS | 94 | 34 | 21 | - | 39 | - | - | - | - | - | - | - | - |
| JOISTA NAISIA | 11 | 4 | 5 | - | 2 | - | - | - | 16 | - | - | - | - |
| 4721 KÄRJATALOUSTEKNIIKKOKOUL. | 16 | - | - | - | - | - | - | - | 14 | - | - | - | - |
| JOISTA NAISIA | 14 | - | - | - | - | - | - | - | - | - | - | - | - |
| 4731 PUUTARHATEKNIIKKOKOULUTUS | 22 | - | - | - | 22 | - | - | - | - | - | - | - | - |
| JOISTA NAISIA | 6 | - | - | - | 6 | - | - | - | - | - | - | - | - |
| 4732 HORTONOMIKOULUTUS | 21 | - | - | - | 21 | - | - | - | - | - | - | - | - |
| JOISTA NAISIA | 12 | - | - | - | 12 | - | - | - | - | - | - | - | - |
| 4741 METSÄTEKNIIKKOKOULUTUS | 83 | 10 | - | - | 30 | 24 | - | - | - | - | - | - | 19 |
| JOISTA NAISIA | 6 | - | - | - | 5 | 1 | - | - | - | - | - | - | 19 |
| YHTEENSÄ | 326 | 44 | 56 | - | 167 | 24 | - | - | 16 | - | - | - | - |
| JOISTA NAISIA | 79 | 4 | 26 | - | 34 | 1 | - | - | 14 | - | - | - | - |
| KOULUTUSALA 7 YHTEENSÄ | 3342 | 216 | 364 | 14 | 615 | 263 | 212 | 283 | 187 | 224 | 445 | 373 | 146 |
| JOISTA NAISIA | 789 | 47 | 84 | 1 | 180 | 94 | 38 | 50 | 65 | 32 | 106 | 84 | 8 |

8 M U U D E N E R I K K O J S A L O J E N K O U L U T U S

ALEMPI KESKIASTE

| | | | | | | | | | | | | | |
|--------------------------------|------|-----|-----|----|-----|-----|-----|-----|-----|-----|-----|-----|-----|
| 3811 PALOALAN KOULUTUS | 121 | 121 | - | - | - | - | - | - | - | - | - | - | - |
| JOISTA NAISIA | - | - | - | - | - | - | - | - | - | - | - | - | - |
| 3812 POLIISIALAN KOULUTUS | 580 | - | - | - | 580 | - | - | - | - | - | - | - | - |
| JOISTA NAISIA | 17 | - | - | - | 17 | - | - | - | - | - | - | - | - |
| 3822 RAJA- JA MERIVARTIJAKOUL. | 135 | 25 | - | - | - | 110 | - | - | - | - | - | - | - |
| JOISTA NAISIA | - | - | - | - | - | - | - | - | - | - | - | - | - |
| 3841 KOTITALOUSALAN KOULUTUS | 6416 | 543 | 599 | 22 | 957 | 598 | 410 | 332 | 588 | 276 | 866 | 806 | 419 |
| JOISTA NAISIA | 6408 | 540 | 599 | 22 | 957 | 596 | 410 | 332 | 588 | 276 | 865 | 804 | 419 |
| 3843 SUURITALOUDEN KOULUTUS | 2875 | 388 | 402 | 88 | 391 | 266 | 100 | 185 | 246 | 112 | 260 | 308 | 129 |
| JOISTA NAISIA | 2347 | 230 | 303 | 32 | 349 | 197 | 95 | 179 | 232 | 101 | 238 | 280 | 111 |

| KOULUTUSALA KOULUTUSASTE UPINTOALA | YHT. | UUDEN- MAAN | TURUN- PURIN | AHV. | HÄ- MEEN | KYMEN | MIK- KELIN | POHJ- KARJ. | KUU- PION | KESKI- SUOMEN | VAA- SAN | UU- LUN | LAPIN |
|--|-------|----------------|-----------------|------|-------------|-------|---------------|----------------|--------------|------------------|-------------|------------|-------|
| 3846 MAJOITUS-,RAVINTOLAKOUL- JOIISTA NAISIA | 1145 | 249 | 140 | 11 | 131 | 107 | 45 | 43 | 138 | 84 | 50 | 97 | 50 |
| 3881 PARTURI-JA KAMPAAJAKOUL- JOIISTA NAISIA | 883 | 177 | 100 | 4 | 100 | 81 | 38 | 38 | 118 | 61 | 40 | 86 | 40 |
| 3882 KIINTEISTÖNHUHDON KOUL- JOIISTA NAISIA | 592 | 76 | 108 | - | 104 | 31 | 27 | 27 | 43 | 31 | 62 | 53 | 30 |
| 3884 MATKAILUALAN KOULUTUS JOIISTA NAISIA | 575 | 72 | 107 | - | 103 | 31 | 26 | 24 | 43 | 28 | 61 | 51 | 29 |
| YHTEENSÄ | 620 | 23 | 96 | - | 109 | 32 | 59 | 23 | 37 | 77 | 55 | 47 | 62 |
| JOIISTA NAISIA | 597 | 13 | 95 | - | 109 | 32 | 59 | 23 | 36 | 77 | 55 | 36 | 62 |
| YHTEENSÄ | 117 | - | - | 8 | - | - | 31 | - | 11 | - | 67 | - | - |
| JOIISTA NAISIA | 111 | - | - | 8 | - | - | 28 | - | 11 | - | 64 | - | - |
| YHTEENSÄ | 12601 | 1425 | 1345 | 129 | 2272 | 1144 | 672 | 610 | 1063 | 580 | 1360 | 1311 | 690 |
| JOIISTA NAISIA | 10938 | 1032 | 1204 | 66 | 1635 | 937 | 656 | 596 | 1028 | 543 | 1323 | 1257 | 661 |
| YLEMPI KESKIASTE | | | | | | | | | | | | | |
| 4811 PALOPÄÄLLYSTÖN KOULUTUS JOIISTA NAISIA | 21 | 21 | - | - | - | - | - | - | - | - | - | - | - |
| 4812 POLIISIALIPÄÄLLYSTÖ JOIISTA NAISIA | 173 | 173 | - | - | - | - | - | - | - | - | - | - | - |
| 4821 TUIMIUPS-ALEMPI VIRKATUT JOIISTA NAISIA | 120 | 34 | - | - | 61 | 25 | - | - | - | - | - | - | - |
| 4822 TOIMIUPS-YLEMPI VIRKATUT JOIISTA NAISIA | 217 | 44 | - | - | 90 | 40 | - | - | - | 13 | 30 | - | - |
| 4841 KUTITALOUSALAN KOULUTUS JOIISTA NAISIA | 101 | 47 | - | - | - | - | - | - | - | - | 31 | - | 23 |
| 4843 SUURITALouden KOULUTUS JOIISTA NAISIA | 101 | 47 | - | - | - | - | - | - | - | - | 31 | - | 23 |
| 4846 MAJOITUS-,RAVINTOLAKOUL- JOIISTA NAISIA | 261 | 43 | 12 | 9 | 30 | 49 | - | 49 | - | 16 | 25 | 28 | - |
| 4881 MATKAILUALAN KOULUTUS JOIISTA NAISIA | 231 | 36 | 6 | 1 | 29 | 42 | - | 49 | - | 16 | 24 | 28 | - |
| YHTEENSÄ | 105 | 16 | - | 8 | - | - | - | - | 44 | - | - | - | 37 |
| JOIISTA NAISIA | 74 | 10 | - | 7 | - | - | - | - | 30 | - | - | - | 27 |
| YHTEENSÄ | 29 | - | 29 | - | - | - | - | - | - | - | - | - | - |
| JOIISTA NAISIA | 25 | - | 25 | - | - | - | - | - | - | - | - | - | - |
| YHTEENSÄ | 1027 | 378 | 41 | 17 | 181 | 114 | - | 49 | 44 | 29 | 86 | 28 | 60 |
| JOIISTA NAISIA | 431 | 93 | 31 | 6 | 29 | 42 | - | 49 | 30 | 16 | 55 | 28 | 50 |
| ALIN KORKEA-ASTE | | | | | | | | | | | | | |
| 5811 POLIISIPÄÄLLYSTÖKOULUTUS JOIISTA NAISIA | 25 | 25 | - | - | - | - | - | - | - | - | - | - | - |
| 5821 LUUTNANTTIKURSSI JOIISTA NAISIA | 114 | 39 | 15 | - | 23 | 20 | - | - | - | - | 17 | - | - |
| 5841 HOTEELLIALAN JOHTOHENKILÖ JOIISTA NAISIA | 116 | 77 | - | - | - | - | - | - | 21 | - | - | - | 18 |
| 5881 MATKAILUALAN KOULUTUS JOIISTA NAISIA | 80 | 54 | - | - | - | - | - | - | 15 | - | - | - | 11 |
| YHTEENSÄ | 87 | 60 | - | - | - | - | 27 | - | - | - | - | - | - |
| JOIISTA NAISIA | 70 | 48 | - | - | - | - | 22 | - | - | - | - | - | - |
| YHTEENSÄ | 342 | 201 | 15 | - | 23 | 20 | 27 | - | 21 | - | 17 | - | 18 |
| JOIISTA NAISIA | 150 | 102 | - | - | - | - | 22 | - | 15 | - | - | - | 11 |

| KOULUTUSALA- KOULUJUSASTE OPINTIGALA | YHTEENSÄ MAAN | FURUN- PORIN | AHV. | HÄ- MEEN | KYMEN | MIK- KELIN | POHJ. KARJ. | KUO- PION | KESKI- SUOMEN | VAA- SAN | UU- LUN | LAPIN |
|--|------------------|-----------------|------|-------------|-------|---------------|----------------|--------------|------------------|-------------|------------|-------|
| ALEMPI KAND.ASTE | | | | | | | | | | | | |
| 6811 UPSEERI,MAAVUIMAT | 88 | | | | | | | | | | | |
| JUUSTA NAISIA | | | | | | | | | | | | |
| 6813 UPS.VIKKAT-MERIVOIMAT | 17 | | | | | | | | | | | |
| JUUSTA NAISIA | | | | | | | | | | | | |
| 6814 UPS.VIKKAT-ILMAVOIMAT | 1 | | | | | | | | | | | |
| JUUSTA NAISIA | | | | | | | | | | | | |
| YHTEENSÄ | 106 | | | | | | | | | | | |
| JUUSTA NAISIA | | | | | | | | | | | | |
| YLEMPI KAND.ASTE | | | | | | | | | | | | |
| 7611 MAAVUIMIEN KAPTEENI | 28 | | | | | | | | | | | |
| JUUSTA NAISIA | | | | | | | | | | | | |
| 7616 ESTUPSEERITUKINTO | 118 | | | 30 | | | | | | | | |
| JUUSTA NAISIA | | | | | | | | | | | | |
| YHTEENSÄ | 146 | | | 30 | | | | | | | | |
| JUUSTA NAISIA | | | | | | | | | | | | |
| TUTKIJAKOULUTUS TAI VASTAAVA | | | | | | | | | | | | |
| 8811 YE.UPS.MAASOTALINJA | 1 | | | | | | | | | | | |
| JUUSTA NAISIA | | | | | | | | | | | | |
| 8812 YE.UPS.MERISOTALINJA | 1 | | | | | | | | | | | |
| JUUSTA NAISIA | | | | | | | | | | | | |
| YHTEENSÄ | 2 | | | | | | | | | | | |
| JUUSTA NAISIA | | | | | | | | | | | | |
| KOULUTUSALA 8 YHTEENSÄ | 14224 | 2228 | 1401 | 146 | 2506 | 1278 | 659 | 1128 | 609 | 1463 | 1339 | 768 |
| JUUSTA NAISIA | 11519 | 1227 | 1235 | 74 | 1664 | 979 | 645 | 1073 | 559 | 1378 | 1285 | 722 |
| KAIKKI YHTEENSÄ | 64375 | 12043 | 7955 | 414 | 9734 | 4994 | 3254 | 4261 | 3119 | 6128 | 6664 | 3034 |
| JUUSTA NAISIA | 33378 | 6440 | 4005 | 154 | 4664 | 2274 | 1827 | 2467 | 1703 | 3211 | 3578 | 1636 |
| ALEMPI KESKIASTE | 43623 | 6789 | 5194 | 323 | 6443 | 3435 | 2449 | 3021 | 2253 | 4189 | 4902 | 2409 |
| JUUSTA NAISIA | 21999 | 3527 | 2553 | 133 | 3043 | 1575 | 1273 | 1783 | 1108 | 2247 | 2487 | 1215 |
| YLEMPI KESKIASTE | 11820 | 2603 | 1531 | 74 | 1942 | 944 | 516 | 730 | 435 | 1190 | 1063 | 469 |
| JUUSTA NAISIA | 6284 | 1408 | 849 | 21 | 892 | 403 | 341 | 380 | 292 | 578 | 605 | 309 |
| ALIN KORKEA-ASTE | 7720 | 2288 | 1041 | 7 | 1122 | 443 | 263 | 453 | 413 | 710 | 622 | 156 |
| JUUSTA NAISIA | 4721 | 1447 | 597 | - | 641 | 237 | 190 | 286 | 302 | 381 | 433 | 112 |
| ALEMPI KAND.ASTE | 1064 | 245 | 189 | 10 | 197 | 172 | 26 | 57 | 18 | 39 | 77 | - |
| JUUSTA NAISIA | 374 | 58 | 66 | - | 88 | 59 | 23 | 18 | 1 | 5 | 53 | - |
| YLEMPI KAND.ASTE | 146 | 116 | - | - | 30 | - | - | - | - | - | - | - |
| JUUSTA NAISIA | - | - | - | - | - | - | - | - | - | - | - | - |
| TUTKIJAKOULUTUS TAI VASTAAVA | 2 | 2 | - | - | - | - | - | - | - | - | - | - |
| JUUSTA NAISIA | - | - | - | - | - | - | - | - | - | - | - | - |

KAIKKI YHTEENSÄ
JUUSTA NAISIA

64375 12043 7955 414 9734 4994 3254 2775 4261 3119 6128 6664 3034
33378 6440 4065 154 4664 2274 1827 1359 2467 1703 3211 3578 1636

TAULU AMMATILLISISSA OPPILAITOKSISSA V. 1978 SUORITETTUIEN TUTKINTOJEN KOULUTUSALA, KOULUTUSASTE JA OPINTOSUUNTA
 4 KOULUTUKSEN OPETUSKIELEN, PITUIDEN JA TUTKINNON SUORITTAMISEN AJANKOHдан МUKAAN
 TABELL UTBILDNINGSGRÄDE, UTBILDNINGSTADIUM OCH STUDIERIKTNING FÖR EXAMINA SOM AVLAGTS ÅR 1978 VID YRKESUTBILDNINGSANSTALTER
 ENLIGT UTBILDNINGENS UNDERVISNINGSPRÅK, LÅNGD OCH TIDPUNKT DÅ EXAMEN AVLAGTS

| KOULUTUSALA - UTBILDNINGSGRÄDE KOULUTUSASTE - UTBILDNINGSTADIUM OPINTOSUUNTA - STUDIERIKTNING | TUTKINTOJA YHTEENSÄ EXAMINA SAMMANLAGT | OPETUSKIELENSÄ RUOTSI SVENSKA SOM UNDERVISNINGSPRÅK | | KOULUTUKSEN PITUUS KUUKAUSINA UTBILDNINGENS LÅNGD I MÅNANER | | | | | | TUTKINNON SUORITTAMISEN VUOSINELJÄNNES KVARTAL DÅ EXAMEN AVLAGTS | | | | TUTKINNOISTA SUORITETTU TILPÄISESSÄ KOULUTUKSESSA EXAMINA SOM AVLAGTS INOM DEN TIDVIS ÅTERKOMMANDE UTBILDNINGEN | TUTKINNOISTA SUORITETTU EXAMINA SOM AVLAGTS INOM DEN TEMPORÄRA UTBILDNINGEN |
|---|---|--|------|--|-------|-------|-------|-------------------|---|--|-----|----|--|---|--|
| | | 4-5 | 6-10 | 11-15 | 16-20 | 21-25 | 26-30 | YLI ÖVER 30 | I | II | III | IV | | | |
| | | | | | | | | | | | | | | | |

Q.A.M.M.A.I.I.I.I. E.R.I.Y.T.Y.M.Ä.I.Ö.N.K.O.U.L.U.U.I.U.S

| | | | | | | | | | | | | | | | | | | |
|--|----|---|---|----|---|---|---|---|---|---|---|---|---|----|---|---|---|---|
| ALEMPI KESKIASTE 3099 MUU AMM. ERIITYMÄTÖN KOULU JUISTA NAISIA | 24 | 6 | - | 11 | - | 7 | - | 6 | - | - | - | - | - | 24 | - | - | - | - |
| YHTEENSÄ JUISTA NAISIA | 15 | 6 | - | 6 | - | 3 | - | 6 | - | - | - | - | - | 15 | - | - | - | - |
| | 24 | 6 | - | 11 | - | 7 | - | 6 | - | - | - | - | - | 24 | - | - | - | - |
| | 15 | 6 | - | 6 | - | 3 | - | 6 | - | - | - | - | - | 15 | - | - | - | - |
| KOULUTUSALA 0 YHTEENSÄ JUISTA NAISIA | 24 | 6 | - | 11 | - | 7 | - | 6 | - | - | - | - | - | 24 | - | - | - | - |
| | 15 | 6 | - | 6 | - | 3 | - | 6 | - | - | - | - | - | 15 | - | - | - | - |

I.H.U.M.A.N.I.S.I.I.N.E.N.J.A.E.S.I.E.I.I.A.K.O.U.L.

| | | | | | | | | | | | | | | | | | | |
|--|-----|----|---|-----|---|-----|---|---|---|---|---|---|---|-----|---|---|---|----|
| ALEMPI KESKIASTE 3111 KÄSI-JA TAIDELEOLL-KOULU JUISTA NAISIA | 462 | 37 | - | 213 | - | 246 | - | 3 | - | - | - | - | - | 462 | - | - | - | 20 |
| 1) A3111 KÄSI-JA TAIDELEOLL-KOULU JUISTA NAISIA | 40 | - | - | 40 | - | - | - | - | - | - | - | - | - | 40 | - | - | - | - |
| | 40 | - | - | 40 | - | - | - | - | - | - | - | - | - | 40 | - | - | - | - |
| 3113 KUVALL-VIESTINNÄN KOULU JUISTA NAISIA | 20 | - | - | - | - | 20 | - | - | - | - | - | - | - | 20 | - | - | - | - |
| | 9 | - | - | - | - | 9 | - | - | - | - | - | - | - | 9 | - | - | - | - |
| YHTEENSÄ JUISTA NAISIA | 522 | 37 | - | 253 | - | 266 | - | 3 | - | - | - | - | - | 522 | - | - | - | 20 |
| | 511 | 37 | - | 253 | - | 255 | - | 3 | - | - | - | - | - | 511 | - | - | - | 20 |

1) A= opintolinja, jolle pääsemiseen vaaditaan aikaisempi ammatillinen koulutus
 A= studielinjen, vars inträdeskrav förutsätter tidigare yrkesutbildning

| | 3658 | 122 | - | 1 | 19 | 3581 | 5 | 49 | 3 | 49 | 3427 | 166 | 16 | - |
|--------------------------------|-------|-----|----|-----|-----|------|----|------|----|-----|------|-----|-----|----|
| ALIN KORKEA-ASTE | | | | | | | | | | | | | | |
| 5311 KAUPPAOPISTOTUTK.YO,2V. | 2537 | 83 | - | - | 13 | 2483 | 5 | 34 | 2 | 35 | 2389 | 100 | 13 | - |
| JOISTA NAISIA | 1 | - | - | - | 1 | - | - | - | - | - | - | 1 | - | - |
| A5311 KAUPPAOPISTOTUTK.YO,2V. | 1 | - | - | - | 1 | - | - | - | - | - | - | 1 | - | - |
| JOISTA NAISIA | 1 | - | - | - | 1 | - | - | - | - | - | - | 1 | - | - |
| A5314 MARKKINDINTIKOULUTUS | 92 | - | - | 51 | 21 | - | 20 | - | - | - | 92 | - | - | - |
| JOISTA NAISIA | 43 | - | - | 19 | 20 | - | 4 | - | - | - | 43 | - | - | - |
| A5315 LIIKKEENJÄHDOLL.KOULUTUS | 30 | - | - | - | 30 | - | - | - | - | - | 26 | 1 | 3 | - |
| JOISTA NAISIA | 11 | - | - | - | 11 | - | - | - | - | - | 9 | 1 | 1 | - |
| A5319 MUU KAUPALLINEN KOULUTUS | 25 | - | - | 25 | - | - | - | - | - | - | 25 | - | - | - |
| JOISTA NAISIA | 7 | - | - | 7 | - | - | - | - | - | - | 7 | - | - | - |
| 5331 ATK-ALAN KOULUTUS | 57 | - | - | 57 | - | - | - | - | - | - | 29 | - | 28 | - |
| JOISTA NAISIA | 29 | - | - | 29 | - | - | - | - | - | - | 15 | - | 14 | - |
| A5331 ATK-ALAN KOULUTUS | 21 | - | - | 21 | - | - | - | - | - | - | 21 | - | - | - |
| JOISTA NAISIA | 12 | - | - | 12 | - | - | - | - | - | - | 12 | - | - | - |
| 5332 SIHTEERIKOULU,YO-PORJ,2V | 227 | - | - | - | - | - | - | 227 | - | - | 132 | - | 95 | - |
| JOISTA NAISIA | 227 | - | - | - | - | - | - | 227 | - | - | 132 | - | 95 | - |
| 5362 SANOMA OY:N TOIMITTAJA | 23 | - | - | - | - | 23 | - | - | - | - | - | - | 23 | - |
| JOISTA NAISIA | 10 | - | - | - | - | 10 | - | - | - | - | - | - | 10 | - |
| YHTEENSÄ | 4134 | 122 | - | 155 | 71 | 3604 | 25 | 276 | 3 | 49 | 3752 | 168 | 165 | - |
| JOISTA NAISIA | 2877 | 83 | - | 67 | 45 | 2493 | 9 | 261 | 2 | 35 | 2607 | 102 | 133 | - |
| KOULUTUSALA 3 YHTEENSÄ | 10485 | 490 | 61 | 552 | 226 | 5943 | 44 | 3609 | 50 | 182 | 9444 | 578 | 281 | 56 |
| JOISTA NAISIA | 7714 | 319 | 55 | 306 | 130 | 4441 | 25 | 2726 | 31 | 136 | 6955 | 409 | 214 | 23 |

4 I E K N I I K A N J A I U O N N O N I . K O U L U .

| | 4819 | 135 | - | 144 | 32 | 4418 | 83 | 118 | 24 | 119 | 4473 | 106 | 121 | - | 422 |
|--------------------------------|------|-----|----|-----|-----|------|-----|-----|----|-----|------|-----|-----|----|-----|
| ALEMPI KESKIASTE | | | | | | | | | | | | | | | |
| 3411 METALLIALAN KOULUTUS | 35 | - | - | 2 | - | 30 | 3 | - | - | 2 | 32 | 1 | - | - | 1 |
| JOISTA NAISIA | 735 | - | - | 166 | 152 | 21 | 396 | - | - | 10 | 609 | 105 | 11 | 19 | - |
| A3411 METALLIALAN KOULUTUS | 5 | - | - | 1 | - | - | 4 | - | - | - | 5 | - | - | 1 | - |
| JOISTA NAISIA | 2574 | 78 | 37 | 37 | - | 2015 | 23 | 443 | 19 | 7 | 2389 | 71 | 107 | - | 9 |
| 3416 KONEKURJ-AL-AMMATIKOUL. | 18 | - | - | 1 | - | 15 | - | 2 | - | - | 16 | 1 | 1 | - | - |
| JOISTA NAISIA | 224 | 13 | - | 184 | 19 | - | 21 | - | - | - | 221 | 3 | - | - | - |
| A3416 KONEKURJ-AL-AMMATIKOUL. | 1 | - | - | 1 | - | - | - | - | - | - | 1 | - | - | - | - |
| JOISTA NAISIA | 118 | - | - | - | - | 61 | - | 40 | 17 | - | 118 | - | - | - | - |
| 3421 HIENOMEKAAN-ALAN KOUL. | 19 | - | - | - | - | 6 | - | 6 | 7 | - | 19 | - | - | - | - |
| JOISTA NAISIA | 13 | - | - | 11 | - | - | 2 | - | - | - | 12 | 1 | - | - | - |
| A3421 HIENOMEKAAN-ALAN KOUL. | 1 | - | - | 1 | - | - | - | - | - | - | 1 | - | - | - | - |
| JOISTA NAISIA | 435 | 12 | 38 | 23 | - | 365 | - | - | 9 | 40 | 369 | 25 | 1 | 12 | 64 |
| 3423 MUU METALLI-,KONEALAN K. | 4 | - | - | 1 | - | 3 | - | - | - | - | 3 | 1 | - | - | - |
| JOISTA NAISIA | 68 | - | - | 45 | 23 | - | - | - | - | - | 68 | - | - | - | - |
| A3423 MUU METALLI-,KONEALAN K. | - | - | - | - | - | - | - | - | - | - | - | - | - | - | - |
| JOISTA NAISIA | 3662 | 163 | - | 8 | - | 2799 | - | 833 | 22 | 130 | 3366 | 64 | 102 | - | 571 |
| 3425 SÄHKÖALAN KOULUTUS | 140 | 2 | - | - | - | 119 | - | 21 | - | 2 | 131 | 3 | 4 | - | 18 |
| JOISTA NAISIA | 437 | 37 | 9 | 310 | 64 | - | 54 | - | - | 11 | 415 | 1 | 10 | 12 | - |
| A3425 SÄHKÖALAN KOULUTUS | 20 | - | - | 12 | 1 | - | 7 | - | - | 1 | 19 | - | - | 1 | - |
| JOISTA NAISIA | 1650 | 30 | - | - | - | 1636 | - | 3 | 11 | 18 | 1558 | 37 | 37 | - | 87 |
| 3431 RAKENNUSALAN KOULUTUS | | | | | | | | | | | | | | | |

| KOULUTUSALA KOULUTUSASTE OPINTOSUUNTA | YHT. RUUTS. | | | | | KOULUTUKSEN PITUUS KUUKAUSINA | | | | | VUOSINELJÄNNES | | | | | JOISTA JOISTA TILAP. VÄLI- KOUL. AIK.KOUL. |
|--|-------------|------|-------|-------|-------|-------------------------------|--------|-----|------|------|----------------|-----|---|----|---|--|
| | 4-5 | 6-10 | 11-15 | 16-20 | 21-25 | 26-30 | YLI 30 | I | II | III | IV | | | | | |
| 4424 TEKNIKKO, KIRJAPAINOTEKN. JOISTA NAISIA | 27 | - | - | - | 27 | - | - | - | - | - | - | 27 | - | - | - | |
| 4425 TEKNIKKO, TEKSTIILITEOLL. JOISTA NAISIA | 25 | - | - | - | 25 | - | - | - | - | - | - | 25 | - | - | - | |
| 4427 TEKNIKKO, TERVEYSTEKN. JOISTA NAISIA | 34 | - | - | - | 34 | - | - | - | - | - | - | 34 | - | - | - | |
| 4428 TEKNIKKO, PRUSSIITEOLL. JOISTA NAISIA | 184 | - | - | - | 72 | 112 | - | - | - | - | 18 | 20 | - | - | - | |
| 4451 HIENOMEKAAN, ALAN KOUL. JOISTA NAISIA | 101 | - | - | - | 7 | 28 | - | - | - | 101 | 20 | 67 | 3 | 11 | - | |
| A4451 HIENOMEKAAN, ALAN KOUL. JOISTA NAISIA | 59 | - | - | - | - | - | - | - | 59 | 12 | 42 | 42 | 3 | 2 | - | |
| 4465 PUUTEOLLISUUSALAN KOUL. JOISTA NAISIA | 25 | - | - | - | 25 | - | - | - | - | - | - | 13 | - | 12 | - | |
| 4473 KIRJAPAINOALAN KOULUTUS JOISTA NAISIA | 22 | - | - | - | 22 | - | - | - | - | - | - | 22 | - | - | - | |
| 4476 TEKSTIILIALAN KOULUTUS JOISTA NAISIA | 12 | - | - | - | 2 | 12 | - | - | - | - | - | 12 | - | - | - | |
| A4476 TEKSTIILIALAN KOULUTUS JOISTA NAISIA | 79 | - | - | - | 18 | 12 | - | - | - | - | - | 12 | - | - | - | |
| 4483 ELINTARVIKEALAN KOULUTUS JOISTA NAISIA | 74 | - | - | - | 18 | 18 | - | - | - | 16 | 16 | 63 | - | - | - | |
| A4483 ELINTARVIKEALAN KOULUTUS JOISTA NAISIA | 24 | - | - | - | 2 | 2 | - | - | 24 | 2 | 2 | 24 | - | - | - | |
| YHTEENSÄ JOISTA NAISIA | 3577 | 170 | 25 | - | 206 | 2865 | 227 | 193 | 56 | 3336 | 23 | 162 | - | - | - | |
| ALIN KORKEA-ASTE | 317 | 3 | - | - | 30 | 150 | 9 | 72 | 32 | 268 | 5 | 12 | - | - | - | |
| 5411 INSINÖÖRI, KONEIEKNIKKO JOISTA NAISIA | 566 | 66 | - | - | - | - | - | 566 | - | 562 | 4 | - | - | - | - | |
| A5411 INSINÖÖRI, KONEIEKNIKKO JOISTA NAISIA | 14 | 4 | - | - | - | - | - | 14 | - | 14 | - | - | - | - | - | |
| 5415 INSINÖÖRI, SÄHKÖIEKNIKKO JOISTA NAISIA | 29 | - | - | - | 29 | - | - | - | - | 29 | - | - | - | - | - | |
| A5415 INSINÖÖRI, SÄHKÖIEKNIKKO JOISTA NAISIA | 357 | 64 | - | - | - | - | - | 357 | - | 349 | 8 | - | - | - | - | |
| 5417 INSINÖÖRI, RAKENNUSTEKN. JOISTA NAISIA | 12 | 3 | - | - | - | - | - | 12 | - | 12 | - | - | - | - | - | |
| A5417 INSINÖÖRI, RAKENNUSTEKN. JOISTA NAISIA | 13 | - | - | - | 13 | - | - | - | - | 13 | - | - | - | - | - | |
| 5421 INSINÖÖRI, PUUTEOLLISUUS JOISTA NAISIA | 425 | 19 | - | - | - | - | - | 425 | - | 424 | - | - | - | 1 | - | |
| A5421 INSINÖÖRI, PUUTEOLLISUUS JOISTA NAISIA | 78 | 1 | - | - | - | - | - | 78 | - | 78 | - | - | - | - | - | |
| 5426 INSINÖÖRI, PROSESSIIEKNIKKO JOISTA NAISIA | 21 | - | - | - | - | - | - | 21 | - | 21 | - | - | - | - | - | |
| A5426 INSINÖÖRI, PROSESSIIEKNIKKO JOISTA NAISIA | 45 | 17 | - | - | - | - | - | 45 | 1 | 43 | 1 | - | - | - | - | |
| 5481 TYÖIEKNIIKAN SUUNNITT. JOISTA NAISIA | 11 | 5 | - | - | - | - | - | 11 | - | 11 | - | - | - | - | - | |
| A5481 TYÖIEKNIIKAN SUUNNITT. JOISTA NAISIA | 15 | - | - | - | - | 15 | - | - | - | 15 | - | - | - | - | - | |
| YHTEENSÄ JOISTA NAISIA | 1471 | 166 | - | - | 42 | 15 | 1414 | 1 | 1456 | 13 | 1 | - | - | - | - | |
| | 115 | 13 | - | - | - | - | 115 | - | 115 | - | - | - | - | - | - | |

| KOULUTUSALA KOULUTUSASTE OPINTOSUUNTA | KOULUTUKSEN PITUUS KUUKAUSINA | | | | | VUOSINELJÄNNE | | | JOISTA JOISTA TILAP. VALI- KOUL. AIK. KOUL. | | |
|---|-------------------------------|------|-------|-------|-------|---------------|--------|-----|---|-----|------|
| | YHT. RUOTS. 4-5 | 6-10 | 11-15 | 16-20 | 21-25 | 26-30 | YLI 30 | I | II | III | IV |
| ALEMPI KAND-ASTE | 204 | 13 | - | - | 173 | 31 | - | 7 | 64 | 6 | 127 |
| 6411 INS.YO-POHJ, KONEIEKN. JOISTA NAISIA | 12 | 1 | - | - | 11 | 1 | - | - | 3 | 1 | 8 |
| 6415 INS.YO-POHJ, SÄHKÖIEKN. JOISTA NAISIA | 193 | - | - | - | 166 | 27 | - | - | 33 | - | 160 |
| 6417 INS.YO-POHJ, RAKENN.TEKN. JOISTA NAISIA | 34 | - | - | - | 31 | 3 | - | 1 | 10 | 1 | 24 |
| 6421 INS YO-POHJ. PROSESSITEOL JOISTA NAISIA | 144 | - | - | - | 144 | - | - | 1 | 3 | 1 | 139 |
| YHTEENSÄ | 38 | - | - | - | 38 | - | - | 3 | 7 | 8 | 38 |
| JOISTA NAISIA | 29 | - | - | - | 29 | - | - | 1 | 1 | 5 | 11 |
| YHTEENSÄ | 13 | - | - | - | 13 | - | - | 11 | 107 | 15 | 437 |
| JOISTA NAISIA | 570 | 13 | - | - | 512 | 58 | - | 1 | 14 | 6 | 76 |
| YHTEENSÄ | 97 | 1 | - | - | 93 | 4 | - | 453 | 23238 | 552 | 1060 |
| JOISTA NAISIA | 25303 | 967 | 109 | 2343 | 383 | 14548 | 1758 | 66 | 3513 | 81 | 130 |
| KOULUTUSALA 4 YHTEENSÄ | 3790 | 100 | - | 1055 | 4096 | 2066 | 201 | 2 | 167 | - | 161 |
| JOISTA NAISIA | 25303 | 967 | 109 | 2343 | 383 | 14548 | 1758 | 453 | 23238 | 552 | 1060 |
| YHTEENSÄ | 3790 | 100 | - | 1055 | 4096 | 2066 | 201 | 66 | 3513 | 81 | 130 |
| JOISTA NAISIA | 25303 | 967 | 109 | 2343 | 383 | 14548 | 1758 | 453 | 23238 | 552 | 1060 |
| YHTEENSÄ | 3790 | 100 | - | 1055 | 4096 | 2066 | 201 | 66 | 3513 | 81 | 130 |
| JOISTA NAISIA | 25303 | 967 | 109 | 2343 | 383 | 14548 | 1758 | 453 | 23238 | 552 | 1060 |
| YHTEENSÄ | 3790 | 100 | - | 1055 | 4096 | 2066 | 201 | 66 | 3513 | 81 | 130 |
| JOISTA NAISIA | 25303 | 967 | 109 | 2343 | 383 | 14548 | 1758 | 453 | 23238 | 552 | 1060 |

S I L L I K E N I E N J A I I E I O L a K O U L U U I U S

| | | | | | | | | | | | |
|-------------------------------|-----|----|-----|-----|-----|----|---|----|-----|---|-----|
| ALEMPI KESKIASTE | 8 | 8 | - | - | - | - | - | 8 | - | - | - |
| 3511 LAIVURIKOULUTUS | - | - | - | - | - | - | - | - | - | - | - |
| JOISTA NAISIA | 358 | 45 | 9 | 349 | - | - | - | 62 | 197 | - | 99 |
| 3512 MERENKULUN MIEHISTÖKOUL. | 20 | 2 | - | 20 | - | - | - | 2 | 12 | - | 6 |
| JOISTA NAISIA | 50 | - | - | - | - | 50 | - | 21 | 16 | - | 13 |
| 3531 RAUTATELELIKENTEEN KOUL. | - | - | - | - | - | - | - | - | - | - | - |
| JOISTA NAISIA | 407 | - | 407 | - | - | - | - | - | 206 | - | 201 |
| 3551 POSTILIIKENTEEN KOULUTUS | 305 | - | 305 | - | - | - | - | - | 150 | - | 155 |
| JOISTA NAISIA | 5 | - | - | 5 | - | - | - | - | 5 | - | - |
| 3553 TELELIKENTEEN KOULUTUS | 5 | - | - | - | - | - | - | - | 5 | - | - |
| JOISTA NAISIA | 828 | 53 | 424 | 349 | 5 | 50 | - | 91 | 424 | - | 313 |
| YHTEENSÄ | 330 | 2 | 305 | 20 | 5 | - | - | 2 | 167 | - | 161 |
| JOISTA NAISIA | 78 | 20 | - | 3 | - | - | - | - | 75 | 3 | - |
| YLEMPI KESKIASTE | 5 | - | - | - | 75 | - | - | - | 5 | - | - |
| 4511 MERENKULUN KOULUTUS | 30 | - | - | 30 | - | - | - | - | 14 | - | 16 |
| JOISTA NAISIA | 3 | - | - | 3 | - | - | - | - | 1 | - | 2 |
| 4524 AMMATTILENTÄJ-PERUSKOUL. | 61 | - | 61 | - | - | - | - | 31 | 30 | - | - |
| JOISTA NAISIA | 27 | - | 27 | - | - | - | - | 9 | 18 | - | - |
| 4551 POSTILIIKENTEEN KOULUTUS | 28 | 7 | - | - | 28 | - | - | - | 28 | - | - |
| JOISTA NAISIA | 7 | 2 | - | - | 7 | - | - | - | 7 | - | - |
| 4553 TELELIKENTEEN KOULUTUS | 10 | - | 10 | - | - | - | - | - | - | - | 10 |
| JOISTA NAISIA | 10 | - | 10 | - | - | - | - | - | - | - | 10 |
| 4555 RADION JA TV:N KOULUTUS | 207 | 27 | 71 | 33 | 103 | - | - | 31 | 147 | 3 | 26 |
| JOISTA NAISIA | 52 | 2 | 37 | 3 | 12 | - | - | 9 | 31 | - | 12 |
| YHTEENSÄ | 207 | 27 | 71 | 33 | 103 | - | - | 31 | 147 | 3 | 26 |
| JOISTA NAISIA | 52 | 2 | 37 | 3 | 12 | - | - | 9 | 31 | - | 12 |

| KOULUTUSALA KOULUTUSASTE OPINTOSUUNTA | KOULUTUKSEN PITUUS KUUKAUSINA | | | | | VUOSINELJÄNNES | | | JOISTA JOISTA TILAP. VÄLI- KOUL. AIK. KOUL. | | | | |
|---|-------------------------------|------|-------|-------|-------|----------------|--------|----|---|----|------|----|----|
| | YHT. RUOTS. 4-5 | 6-10 | 11-15 | 16-20 | 21-25 | 26-30 | YLI 30 | I | | II | III | IV | |
| JOISTA NAISIA | 3961 | 373 | 187 | 3231 | 431 | 112 | - | 32 | 2029 | 58 | 1842 | - | 94 |
| YLEMPI KESKIASTE | 1571 | 136 | 1 | 2 | 1 | 11 | 1490 | 66 | 811 | 10 | 734 | - | - |
| 4611 SAIRAANHOITAJAKOULUTUS | 1526 | 133 | 1 | 2 | 1 | 10 | 1447 | 65 | 788 | 10 | 712 | - | - |
| JOISTA NAISIA | 66 | - | - | - | - | 66 | - | - | 33 | - | 32 | - | - |
| A4611 SAIRAANHOITAJAKOULUTUS | 65 | - | - | - | - | 65 | - | - | 33 | - | 31 | - | - |
| JOISTA NAISIA | 152 | - | - | - | - | 152 | - | - | 55 | 1 | 95 | - | - |
| 4613 RÖNTGENHOITAJAKOULUTUS | 141 | - | - | - | - | 141 | - | - | 51 | 1 | 88 | - | - |
| JOISTA NAISIA | 323 | 17 | - | - | - | 323 | - | - | 135 | - | 186 | - | - |
| 4614 LABORATORIOHOITAJAKOUL. | 315 | 16 | - | - | - | 315 | - | - | 131 | - | 182 | - | - |
| JOISTA NAISIA | 310 | 1 | 1 | - | - | 309 | - | - | 164 | 1 | 139 | - | - |
| 4615 LÄÄKINTÄVOIMISTELIJAKOUL | 274 | - | 1 | - | - | 273 | - | - | 146 | 1 | 124 | - | - |
| JOISTA NAISIA | 24 | - | - | - | - | 24 | - | - | 1 | - | 23 | - | - |
| 4616 TOIMINTATERAPEUTIN KOUL. | 24 | - | - | - | - | 24 | - | - | 1 | - | 23 | - | - |
| JOISTA NAISIA | 41 | - | - | 41 | - | - | - | - | 20 | - | 21 | - | - |
| A4617 HAMMASHOIT. YLEMPI KOUL. | 41 | - | - | 41 | - | - | - | - | 20 | - | 21 | - | - |
| JOISTA NAISIA | 50 | - | 1 | - | - | 49 | - | - | 1 | - | 49 | - | - |
| 4641 SOSIAALIKASVATTAJAN KOUL | 49 | - | 1 | - | - | 48 | - | - | 1 | - | 48 | - | - |
| JOISTA NAISIA | 24 | - | 1 | 24 | - | - | - | - | 24 | - | 24 | - | - |
| A4642 KEHITYSVAMMAHUOLLON OHJ. | 20 | - | - | 20 | - | - | - | - | 20 | - | 20 | - | - |
| JOISTA NAISIA | 4 | - | 4 | - | - | - | - | - | 4 | - | 4 | - | - |
| A4691 ERIKOISKOSMETOLOGIKOUL. | 4 | - | 4 | - | - | - | - | - | 4 | - | 4 | - | - |
| JOISTA NAISIA | 2565 | 153 | 7 | 67 | 1 | 77 | 2347 | 66 | 1243 | 12 | 1279 | - | - |
| YHTEENSÄ | 2459 | 149 | 7 | 63 | 1 | 75 | 2248 | 65 | 1190 | 12 | 1229 | - | - |
| JOISTA NAISIA | 410 | 50 | - | 410 | - | - | - | - | 393 | - | 16 | - | - |
| ALIN KORKEA-ASTE | 384 | 46 | - | 384 | - | - | - | - | 367 | - | 16 | - | - |
| A5611 ERIK. HOITAJA, SAIR. HUITO | 257 | 17 | - | 257 | - | - | - | - | 180 | 1 | 74 | - | - |
| JOISTA NAISIA | 251 | 17 | - | 251 | - | - | - | - | 176 | 1 | 72 | - | - |
| A5612 TERVEYDENHOITAJAKOULUTUS | 122 | 10 | - | 122 | - | - | - | - | 55 | - | 67 | - | - |
| JOISTA NAISIA | 122 | 10 | - | 122 | - | - | - | - | 55 | - | 67 | - | - |
| A5614 KÄTILÖKOULUTUS | 50 | - | - | 50 | - | - | - | - | 50 | - | 67 | - | - |
| JOISTA NAISIA | 45 | - | - | 45 | - | - | - | - | 45 | - | 45 | - | - |
| A5615 ERIK. LÄÄKINTÄVOIMIST. | 36 | - | - | 36 | - | - | - | - | 36 | - | 36 | - | - |
| JOISTA NAISIA | 20 | - | - | 20 | - | - | - | - | 16 | - | 16 | - | - |
| A5616 ERIK. LABORATORIONHOITAJA | 19 | - | - | 19 | - | - | - | - | 15 | - | 15 | - | - |
| JOISTA NAISIA | 895 | 77 | - | 895 | - | - | - | - | 730 | 1 | 157 | - | - |
| A5617 ERIKOISRÖNTGENHOITAJA | 857 | 73 | - | 857 | - | - | - | - | 694 | 1 | 155 | - | - |
| JOISTA NAISIA | 76 | 7 | - | - | 61 | 10 | 3 | 1 | 31 | 2 | 29 | - | - |
| ALEMPI KAND. ASTE | 75 | 7 | - | - | 60 | 10 | 3 | 1 | 31 | 2 | 28 | - | - |
| A6641 TERV. HOIDON HALL. TUTK. | 76 | 7 | - | - | 61 | 10 | 3 | 1 | 31 | 2 | 29 | - | - |
| JOISTA NAISIA | 75 | 7 | - | - | 60 | 10 | 3 | 1 | 31 | 2 | 28 | - | - |
| YHTEENSÄ | 7754 | 615 | 194 | 4353 | 590 | 199 | 2350 | 67 | 4173 | 83 | 3411 | - | 95 |
| JOISTA NAISIA | 7352 | 602 | 194 | 4151 | 492 | 197 | 2251 | 66 | 3944 | 73 | 3254 | - | 94 |
| KOULUTUSALA 6 YHTEENSÄ | | | | | | | | | | | | | |
| JOISTA NAISIA | | | | | | | | | | | | | |

KOULUTUSALA
KOULUTUSASTE
OPINTUSUUNTA

YHT. RUUDIS. 4-5

KOULUTUKSEN PIIRI KUUKAUSINA
6-10 11-15 16-20 21-25 26-30 YLI 30

VIKOSINELJÄNNEKSI
I II III IV

JOISTA JOISTA
TILAP. VALI-
KOUL. AIK.KOUL.

Z.M.A.A.-J.A.M.E.I.S.A.I.A.L.O.U.D.E.N.K.O.U.L.L.U.I.U.S.

ALEMPI KESKIASTE

| | | | | | | | | | | | | | | |
|-------------------------------|------|-----|-----|-----|------|-----|------|-----|-----|-----|------|-----|---|-----|
| 3711 MAAMIESKOULU | 311 | 45 | 83 | 228 | - | - | - | - | - | 45 | - | 266 | - | 117 |
| JOISTA NAISIA | 43 | 4 | 11 | 32 | - | - | - | - | - | 4 | - | 39 | - | 14 |
| 3712 MAANVILJELYSKOULU | 262 | 53 | - | - | 262 | - | - | - | - | - | - | 262 | - | - |
| JOISTA NAISIA | 42 | 9 | - | - | 42 | - | - | - | - | - | - | 42 | - | - |
| 3714 MAATALOUS-TEKNILL.KOULU | 191 | 69 | - | - | 18 | 173 | - | - | - | 18 | 10 | 163 | - | - |
| JOISTA NAISIA | 1 | 1 | - | - | 1 | - | - | - | - | - | - | 1 | - | - |
| JOISTALUUS-TEKNILL.KOULU | 17 | - | - | 17 | - | - | - | - | - | - | - | 17 | - | - |
| JOISTA NAISIA | - | - | - | - | - | - | - | - | - | - | - | - | - | - |
| 3716 MAATILATEKNINEN KOULUTUS | 590 | - | - | - | 590 | - | - | - | - | - | - | 590 | - | 8 |
| JOISTA NAISIA | 66 | - | - | - | 66 | - | - | - | - | - | - | 66 | - | - |
| 3721 KOTIELÄINHUITAJIEN KOUL. | 306 | 32 | 165 | 141 | - | - | - | 9 | 156 | 14 | 127 | - | - | - |
| JOISTA NAISIA | 231 | 19 | 139 | 92 | - | - | - | 3 | 136 | 1 | 91 | - | - | - |
| 3729 MUU KOTIELÄINHOIDON KOUL | 23 | - | 14 | 9 | - | - | - | - | 6 | - | 17 | - | - | - |
| JOISTA NAISIA | 20 | - | 11 | 9 | - | - | - | - | 4 | - | 16 | - | - | - |
| 3731 PUUTARHAKOULU | 229 | 22 | - | 229 | - | - | - | 51 | 80 | 98 | 80 | - | - | 91 |
| JOISTA NAISIA | 154 | 12 | - | 154 | - | - | - | 34 | 53 | 67 | 53 | - | - | 64 |
| 3732 PUUTARHURIKOULU | 176 | 20 | - | 176 | - | - | - | 98 | 78 | - | 78 | - | - | - |
| JOISTA NAISIA | 103 | 13 | - | 103 | - | - | - | 57 | 46 | - | 46 | - | - | - |
| 3741 METSÄALAN AMM.TYÖNTEKIJÄ | 467 | - | 18 | 389 | 60 | - | - | 38 | 239 | 46 | 144 | - | - | 272 |
| JOISTA NAISIA | 14 | - | 10 | 4 | - | - | - | 4 | 3 | 7 | 7 | - | - | 11 |
| 3742 METSÄKOULU | 197 | - | 174 | 23 | 4 | - | - | 72 | 86 | 39 | - | - | - | - |
| JOISTA NAISIA | 27 | - | 23 | - | - | - | - | 10 | 13 | 4 | - | - | - | - |
| 3743 METSÄTYÖNJOHTAJAKOULUTUS | 199 | 10 | 20 | 179 | - | - | - | 20 | 36 | 10 | 133 | - | - | 63 |
| JOISTA NAISIA | 6 | - | 1 | 5 | - | - | - | 1 | 1 | - | 4 | - | - | 3 |
| 3749 MUU METSÄALAN KOULUTUS | 18 | - | 18 | - | - | - | - | - | - | - | 18 | - | - | - |
| JOISTA NAISIA | - | - | - | - | - | - | - | - | - | - | - | - | - | - |
| 3751 KALASTAJAKOULU | 25 | 7 | 7 | 18 | - | - | - | - | 7 | - | 18 | - | - | 4 |
| JOISTA NAISIA | 3 | 1 | 1 | 2 | - | - | - | - | 1 | - | 2 | - | - | - |
| 3759 MUU-KALASTUSALAN KOUL. | 5 | 5 | 5 | - | - | - | - | - | 5 | - | - | - | - | - |
| JOISTA NAISIA | - | - | - | - | - | - | - | - | - | - | - | - | - | - |
| YHTEENSÄ | 3016 | 263 | 224 | 692 | 1057 | 18 | 1025 | 288 | 598 | 217 | 1913 | - | - | 555 |
| JOISTA NAISIA | 710 | 59 | 34 | 166 | 401 | - | 109 | 109 | 162 | 72 | 367 | - | - | 92 |

YLEMPI KESKIASTE

| | | | | | | | | | | | | | | |
|-------------------------------|----|----|----|---|----|----|---|---|----|---|----|---|---|---|
| 4711 MAATALOUSTEKNIKKOKOUL. | 55 | - | - | - | 55 | - | - | - | - | - | - | - | - | - |
| JOISTA NAISIA | 9 | - | - | - | 9 | - | - | - | 9 | - | - | - | - | - |
| 4712 MAATALOUSKERHOTIEKIKKO | 35 | - | - | - | 35 | - | - | - | - | - | 35 | - | - | - |
| JOISTA NAISIA | 21 | - | - | - | 21 | - | - | - | - | - | 21 | - | - | - |
| 4713 AGROLOGIKOULUTUS | 94 | 21 | - | - | - | 94 | - | - | 94 | - | - | - | - | - |
| JOISTA NAISIA | 11 | 5 | - | - | - | 11 | - | - | 11 | - | - | - | - | - |
| 4721 KARJATALOUSTEKNIKKOKOUL. | 16 | - | - | - | 16 | - | - | - | - | - | 16 | - | - | - |
| JOISTA NAISIA | 14 | - | - | - | 14 | - | - | - | - | - | 14 | - | - | - |
| 4731 PUUTARHATEKNIKKOKOULUTUS | 22 | - | 22 | - | - | - | - | - | 22 | - | - | - | - | - |
| JOISTA NAISIA | 6 | - | 6 | - | - | - | - | - | 6 | - | - | - | - | - |
| 4732 HORTONUMIKOULUTUS | 21 | - | - | - | 21 | - | - | - | - | - | 21 | - | - | - |
| JOISTA NAISIA | 12 | - | - | - | 12 | - | - | - | - | - | 12 | - | - | - |

| KOULUTUSALA KOULUTUSASTE UPINTOSUUNTA | KOULUTUKSEN PITUUS KUUKAUSINA | | | | | | VUOSINELJÄNNE | | | JOISTA JOISTA TILAP. VÄLI- KOUL. AIK. KOUL. | | |
|---|-------------------------------|------|-------|-------|-------|-------|---------------|-----|------|---|------|----|
| | YHT. RUUITS. 4-5 | 6-10 | 11-15 | 16-20 | 21-25 | 26-30 | YLI 30 | I | II | | III | IV |
| A4843 SUURTAALUUDEN KOULUTUS | 261 | 35 | 14 | 197 | 15 | - | - | 9 | 94 | 1 | 157 | - |
| JOISTA NAISIA | 231 | 26 | 7 | 195 | 15 | - | - | 6 | 73 | 1 | 151 | - |
| 4846 MAJOITUS-, RAVINTOLAKOUL. | 50 | 8 | 14 | 20 | - | - | - | - | 16 | 12 | 22 | - |
| JOISTA NAISIA | 43 | 7 | 10 | 19 | - | - | - | - | 14 | 12 | 17 | - |
| A4846 MAJOITUS-, RAVINTOLAKOUL. | 55 | - | 55 | - | - | - | - | - | 46 | - | 9 | - |
| JOISTA NAISIA | 31 | - | 31 | - | - | - | - | - | 26 | - | 5 | - |
| 4881 MATKAILUALAN KOULUTUS | 29 | - | - | 29 | - | - | - | - | 29 | - | - | - |
| JOISTA NAISIA | 25 | - | - | 25 | - | - | - | - | 25 | - | - | - |
| YHTEENSÄ | 1027 | 52 | 344 | 261 | 181 | 226 | 15 | 104 | 327 | 127 | 469 | - |
| JOISTA NAISIA | 431 | 33 | 41 | 28 | 127 | 220 | 15 | 6 | 138 | 13 | 274 | - |
| ALIN KORKEA-ASTE | 25 | - | - | - | - | - | - | - | - | - | 25 | - |
| A5811 POLIISIPÄÄLLYSTÖKOULUTUS | - | - | - | - | - | - | - | - | - | - | - | - |
| JOISTA NAISIA | 114 | - | - | - | - | - | - | - | 114 | - | - | - |
| A5821 LUUTNANTTIKURSSI | - | - | - | - | - | - | - | - | - | - | - | - |
| JOISTA NAISIA | 116 | - | 77 | 18 | 21 | - | - | - | 66 | 24 | 26 | - |
| 5841 HOTELLIALAN JOHTOHENKILÖ | 80 | - | 54 | 11 | 15 | - | - | - | 48 | 17 | 15 | - |
| JOISTA NAISIA | 87 | - | - | 87 | - | - | - | - | 87 | - | - | - |
| 5881 MATKAILUALAN KOULUTUS | 70 | - | - | 70 | - | - | - | - | 70 | - | - | - |
| JOISTA NAISIA | 342 | - | 139 | 77 | 18 | 87 | 21 | - | 267 | 24 | 51 | - |
| YHTEENSÄ | 150 | - | - | 54 | 11 | 70 | 15 | - | 118 | 17 | 15 | - |
| JOISTA NAISIA | 88 | - | - | - | - | - | - | 88 | - | - | - | - |
| ALEMPI KAND. ASTE | - | - | - | - | - | - | - | - | - | - | - | - |
| 6811 UPSEERI, MAAVOIMAT | 17 | - | - | - | - | - | - | 17 | - | - | - | - |
| JOISTA NAISIA | 1 | - | - | - | - | - | - | 1 | - | - | - | - |
| 6813 UPS. VIRKAT, MERIVOIMAT | 1 | - | - | - | - | - | - | - | - | - | - | - |
| JOISTA NAISIA | 106 | - | - | - | - | - | - | 106 | - | - | - | - |
| 6814 UPS. VIRKAT, ILMANOIMAT | - | - | - | - | - | - | - | - | - | - | - | - |
| JOISTA NAISIA | 28 | - | 28 | - | - | - | - | - | 28 | - | - | - |
| YLEMPI KAND. ASTE | 118 | - | - | - | - | - | - | - | - | - | - | - |
| A7811 MAAVOIMIEN KAPTEENI | 146 | - | - | - | - | - | - | - | - | - | - | - |
| JOISTA NAISIA | 118 | - | 118 | - | - | - | - | 30 | 88 | - | - | - |
| A7816 ESIUPSEERITUTKINTO | - | - | - | - | - | - | - | - | - | - | - | - |
| JOISTA NAISIA | 146 | - | 146 | - | - | - | - | 30 | 116 | - | - | - |
| YHTEENSÄ | - | - | - | - | - | - | - | - | - | - | - | - |
| JOISTA NAISIA | 1 | - | - | - | 1 | - | - | - | - | 1 | - | - |
| TUTKIJAKOULUTUS TAI VASTAAVA | - | - | - | - | - | - | - | - | - | - | - | - |
| A8811 YE. UPS. MAASOTALINJA | - | - | - | - | - | - | - | - | - | - | - | - |
| JOISTA NAISIA | 1 | - | - | - | - | - | - | - | - | 1 | - | - |
| A8812 YE. UPS. MERISOTALINJA | - | - | - | - | - | - | - | - | - | - | - | - |
| JOISTA NAISIA | 2 | - | - | - | 1 | - | - | - | - | 2 | - | - |
| YHTEENSÄ | - | - | - | - | - | - | - | - | - | - | - | - |
| JOISTA NAISIA | 14224 | 532 | 4986 | 2398 | 2727 | 3743 | 165 | 196 | 7788 | 652 | 5158 | 7 |
| KOULUTUSALA 8 YHTEENSÄ | 11519 | 425 | 3895 | 1524 | 2551 | 3304 | 154 | 84 | 6384 | 480 | 4451 | 7 |
| JOISTA NAISIA | | | | | | | | | | | | |

| KOULUTUSALA KOULUTUSASTE OPINTOSUUNTA | KOULUTUKSEN PITUUS KUUKAUSINA | | | | | | | | | | VUOSINELJÄNNES | | | | JUUSTA JUUSTA TILAP. VALI- KOUL. AIK.KOUL. | | |
|---|-------------------------------|------|-------|-------|-------|-------|--------|------|------|------|----------------|------|-------|-----|--|---------------------------------|---------------------|
| | YHT. KUJTS. 4-5 | 6-10 | 11-15 | 16-20 | 21-25 | 26-30 | YLI 30 | I | II | III | IV | I | II | III | IV | JUUSTA TILAP. VALI- KOUL. | JUUSTA AIK.KOUL. |
| ALEMPI PERUSASTE JUUSTA NAISIA | - | - | - | - | - | - | - | - | - | - | - | - | - | - | - | - | - |
| YLEMPI PERUSASTE JUUSTA NAISIA | - | - | - | - | - | - | - | - | - | - | - | - | - | - | - | - | - |
| ALEMPI KESKIASTE JUUSTA NAISIA | 43623 | 1959 | 5551 | 9051 | 4535 | 20521 | 1874 | 1932 | 159 | 1234 | 31571 | 1496 | 9322 | 123 | 2797 | 123 | 2797 |
| YLEMPI KESKIASTE JUUSTA NAISIA | 21999 | 1044 | 4503 | 6245 | 3331 | 7228 | 275 | 396 | 21 | 417 | 14131 | 834 | 6617 | 58 | 1024 | 58 | 1024 |
| ALEMPI KORKEA-ASTE JUUSTA NAISIA | 11820 | 714 | 484 | 682 | 298 | 856 | 5356 | 3796 | 348 | 306 | 8999 | 428 | 2087 | 14 | - | 14 | - |
| YLEMPI KORKEA-ASTE JUUSTA NAISIA | 6234 | 371 | 122 | 267 | 182 | 493 | 2497 | 2601 | 122 | 133 | 4308 | 216 | 1627 | 5 | - | 5 | - |
| ALEMPI KAND.ASTE JUUSTA NAISIA | 7720 | 508 | 139 | 1269 | 123 | 4235 | 131 | 370 | 1453 | 60 | 7045 | 207 | 408 | - | - | - | - |
| YLEMPI KAND.ASTE JUUSTA NAISIA | 4721 | 279 | - | 1010 | 89 | 3080 | 66 | 335 | 141 | 45 | 4227 | 121 | 328 | - | - | - | - |
| ALEMPI KAND.ASTE JUUSTA NAISIA | 1064 | 56 | - | 68 | 109 | 23 | 515 | 309 | 40 | 145 | 388 | 22 | 509 | - | - | - | - |
| YLEMPI KAND.ASTE JUUSTA NAISIA | 374 | 11 | - | - | 106 | 23 | 96 | 128 | 21 | 28 | 191 | 13 | 142 | - | - | - | - |
| TUTKIJAKOULUTUS JUUSTA NAISIA | 146 | - | - | 146 | - | - | - | - | - | 30 | 116 | - | - | - | - | - | - |
| KOULUTUSASTE JUUSTA NAISIA | 2 | - | - | - | - | - | 1 | - | 1 | - | - | 2 | - | - | - | - | - |
| KAIKKI YHTLENSÄ JUUSTA NAISIA | 64375 | 3237 | 6174 | 11216 | 5065 | 25635 | 7877 | 6407 | 2001 | 1775 | 48119 | 2155 | 12326 | 137 | 2797 | 137 | 2797 |
| | 33376 | 1705 | 4625 | 7522 | 3708 | 10324 | 2934 | 3460 | 305 | 623 | 22357 | 1134 | 3714 | 63 | 1024 | 63 | 1024 |

TAULU 5 AMMATILLISSA OPPILOIKSISSA V. 1978 SUORITETUT TUTKINNOT OPINTOSUUNNAN JA OPINTOLINJAN MUKAAN LÄÄNEITTÄIN
 TABELL AVLAGDA EXAMINA VID YRKESUTBILDINGSANSTÄLTER ÅR 1978 LÄNSVIS ENLIGT STUDIERIKTNING OCH STUDIELINJE

| OPINTOSUUNTA - STUDIERIKTNING OPINTOLINJA - STUDIELINJE | YHTEENSÄ TOTAL | LÄÄNI - LÄN | | | | | | | | | | | | | |
|---|-------------------------------|----------------------------|---|--------------------------|---------------------------|--------------------------|---------------------------------|---|--------------------------|--|---------------------------|----------------------------|---------------------------|---|---|
| | | UJDEN- MAAN NYLANDS | TURUN JA PORIN ÅBO- B: BORGES | AHVE- NANMAA ÅLAND | HÄMEEN TAVASTE- HUS | KYMEN KYM- MENE | MIKKE- LIN ST. MICHELS | POHOIS- KARJA- LAN NORRA KARELENS | KUO- PION KUOPIO | KESKI- SUOMEN M: STA FINLANDS | VAA- SAN VASA | OULUN ULEÄ- BORGS | LAPIN LAPP- LANDS | | |
| 3092 MUU-AMM-ERITYYMIÄJÄN KOULU 30998 MUU AMM.ERITYMÄTÖN KOULU | 24 | 18 | - | 6 | - | - | - | - | - | - | - | - | - | - | - |
| 3111 KÄSI-JÄ-JAIDEIKOLL.KOULU 31114 TAIOTEKSTIILIKUTOJA | 502 | 56 | 67 | 5 | 99 | 22 | 41 | 22 | 72 | 10 | 37 | 58 | 33 | - | - |
| 3112 KUVALL.VIESTINNÄN KOULU 31132 MAINOSPIIRTAJA | 20 | 20 | - | - | - | - | - | - | - | - | - | - | - | - | - |
| 3214 LIIKUNNANOHJAAJAKOULU 32121 LIIKUNNANDIRJAAJA | 44 | - | - | - | - | - | 44 | - | - | - | - | - | - | - | - |
| 3221 ASKARIELUNOHJAAJA 32211 ASK.OHJ.NUOKISU, AIK.KASV 32212 ASKART.OHJAAJA, LAIUSIYO | 15 | - | - | - | 15 | - | - | - | - | - | - | - | - | - | - |
| 3292 MUU OPELTAJAKOULU 32998 MUU OPELTAJAKOULU | 105 | 17 | - | - | - | - | 15 | - | - | 29 | 44 | - | - | - | - |
| 3311 KAUPPAKOULU, MERKANII 33111 KAUPPAKOULU 33112 KAUPPAKOULU, KAUPALLINEN 33113 KAUPPAKOULU, LASKENTA 33114 KAUPPAKOULU, TOIMISTO 33115 KAUPPAKOULU, YLEINEN | 2 531 387 864 516 | - 109 52 91 89 | - 32 31 103 122 | - - - - 16 | 2 66 38 78 61 | - 28 - 70 65 | - 44 - 55 11 | - 30 58 27 35 | - 44 55 67 - | - 20 40 58 - | - 27 36 98 41 | - 99 47 149 58 | - 32 30 68 18 | | |
| 3323 MYYJÄ, ELINTARVIKKEET 33238 MYYJÄ, MUU ELINTARVIKKEALA 33239 MYYJÄ, ELINTARV. ALA TUNT. | 12 1 | - - | 12 1 | - - | - - | - - | - - | - - | - - | - - | - - | - - | - - | | |

| OPINTUSUUNTA OPINTOLINJA | YHT. | UUDEN- MAAN | TURUN- PURIN | AHV. | HÄ- MEEN | KYMEN | MIK- KELIN | POHJ. KARJ. | KUO- PION | KESKI- SUOMEN | VAA- SAN | OU- LUN | LAPIN |
|---------------------------------------|------|----------------|-----------------|------|-------------|-------|---------------|----------------|--------------|------------------|-------------|------------|-------|
| 3339. MUU MYNNILÄSIJOJON KOULU | | | | | | | | | | | | | |
| 33398 MUU MYNNILÄSIJOJON KOULU | 27 | - | 15 | - | - | - | - | - | 12 | - | - | - | - |
| 3341. SOMISTAJAKOULUUS | | | | | | | | | | | | | |
| 33411 SOMISTAJA | 50 | 35 | - | - | - | - | - | - | 15 | - | - | - | - |
| 3361. YLEINEN TOIMISIOIYO | | | | | | | | | | | | | |
| 33611 TOIMISTOTEHT. YLEISKOULU | 16 | 16 | - | - | - | - | - | - | - | - | - | - | - |
| 3362. TOIMISIOIEKNINEN KOULU | | | | | | | | | | | | | |
| 33621 KONEKIRJOITAJA | 8 | 8 | - | - | - | - | - | - | - | - | - | - | - |
| 3363. AIK-ALAN KOULUUS | | | | | | | | | | | | | |
| 33631 LAVISTAJA | 17 | - | 7 | - | 10 | - | - | - | - | - | - | - | - |
| 3364. KIRJANPILU-LASKENIAYO | | | | | | | | | | | | | |
| 33642 KAVINTOLAN KASSANHOITAJA | 77 | - | - | 10 | 6 | - | - | - | 14 | 11 | 24 | - | 12 |
| 3369. MUU TOIMISIOHENKILÖSIÖK. | | | | | | | | | | | | | |
| 33698 MUU TOIMISIOHENKILÖSIÖK. | 12 | - | - | 12 | - | - | - | - | - | - | - | - | - |
| 3371. YL.VARASTONHOIJON KOULU | | | | | | | | | | | | | |
| 33711 VARASTONHOITAJA | 18 | 9 | - | - | - | - | - | 9 | - | - | - | - | - |
| 33712 VARASTOTYÖNTEKIJÄ | 12 | 1 | - | - | - | - | - | - | - | - | - | 11 | - |
| 3411. METALLIALAN KOULUUS | | | | | | | | | | | | | |
| 34113 KAABA AJA | 19 | - | - | - | 19 | - | - | - | - | - | - | - | - |
| 34114 VALUMALLIN TEKIJÄ | 8 | - | - | - | 8 | - | - | - | - | - | - | - | - |
| 34115 HITSAAJA | 83 | 25 | 14 | - | 31 | - | - | - | - | 13 | - | - | - |
| 34116 SEPPÄ | 26 | - | - | - | 13 | - | - | - | - | 13 | - | - | - |
| 34117 LEVYSEPPÄ | 100 | 13 | 26 | - | 18 | 22 | - | - | - | 9 | 12 | - | - |
| 34118 LEVYSEPPÄ-HITSAAJA | 1800 | 138 | 358 | 6 | 197 | 191 | 157 | 118 | 117 | 82 | 115 | 268 | 53 |
| 34119 ILMASTUJINTI-LEVYSEPPÄ | 17 | 8 | - | - | - | - | - | - | - | - | - | 9 | - |
| 34121 LAIVALEVYSEPPÄ | 37 | 37 | - | - | - | - | - | - | - | - | - | - | - |
| 34122 KONEISTAJA | 417 | 101 | 14 | - | 133 | 32 | - | 31 | 11 | 50 | 45 | - | - |
| 34124 SORVA AJA | 3 | - | - | - | 1 | - | 3 | - | - | - | - | - | - |
| 34125 JYRSIJA | 3 | 1 | - | - | 1 | - | 1 | - | - | - | - | - | - |
| 34127 ASENTAJA-KONEISTAJA | 2275 | 294 | 367 | - | 439 | 195 | 84 | 62 | 102 | 127 | 280 | 247 | 78 |
| 34128 TYÖKALUNTEKIJÄ | 52 | 7 | - | - | 10 | - | 10 | 9 | 9 | - | - | 7 | - |
| 34131 PUTKIASENTAJA | 488 | 88 | 51 | - | 38 | 33 | 29 | 18 | 16 | 29 | 66 | 92 | 28 |
| 34132 LAIVAPUTKIASENTAJA | 15 | 15 | - | - | - | - | - | - | - | - | - | - | - |
| 34134 KONEASENTAJA | 101 | 14 | 12 | - | 12 | 25 | - | - | - | 9 | - | 29 | - |
| 34158 MUU METALLIALAN KOULUUS | 110 | 8 | 22 | - | 24 | 56 | - | - | - | - | - | - | - |
| 3416. KONEKURJALAMMALLIKOULU | | | | | | | | | | | | | |
| 34161 AUTONASENTAJA | 1860 | 214 | 238 | 9 | 246 | 149 | 145 | 102 | 158 | 81 | 211 | 173 | 134 |
| 34163 DIESELASENTAJA | 38 | 11 | - | - | 12 | - | - | - | - | - | 15 | - | - |
| 34164 MOOTTORIASENTAJA | 91 | 14 | 16 | - | 11 | - | - | 11 | 29 | - | 2 | - | 8 |
| 34165 AUTOPELTISEPPÄ | 124 | 20 | 7 | - | 26 | 26 | 12 | - | - | - | - | 23 | 10 |
| 34166 AUTOPELTISEPPÄ-MAALARI | 16 | - | - | - | - | - | - | 16 | - | - | - | - | - |
| 34167 AUTOMAALARI | 47 | 16 | - | - | 8 | - | 7 | - | - | - | - | 11 | 5 |

| OPINTOSUUNTA OPINTOLINJA | YHT. | UUDEN- MAAN | TURUN- PORIN | AHV. | HÄ- MEEN | KYMEN | MIK- KELIN | POHJ. KARJ. | KUU- PION | KESKI- SUOMEN | VAA- SAN | UU- LUN | LAPIN |
|--------------------------------------|------|----------------|-----------------|------|-------------|-------|---------------|----------------|--------------|------------------|-------------|------------|-------|
| 34169 AUTONHUOLTAJA | 116 | 23 | - | - | 12 | 11 | - | 9 | - | 23 | 14 | 13 | 11 |
| 34171 KONEENKORJAAJA | 141 | 17 | - | - | 17 | - | 15 | 13 | - | 16 | - | 43 | 20 |
| 34173 MAARAKENNUSKONEASENTAJA | 38 | 10 | - | - | - | - | - | 15 | - | 13 | - | - | - |
| 34174 MAATALOUSKONEASENTAJA | 158 | - | 31 | - | 43 | - | - | 16 | 14 | - | 38 | 16 | - |
| 34175 MEISÄTYÖKONEENKURJAAJA | 27 | - | - | - | - | - | - | - | - | - | - | - | 27 |
| 34178 LAIVAKONEENASENTAJA | 21 | 21 | - | - | - | - | - | - | - | - | - | - | - |
| 34182 LENTUKONEASENTAJA | 81 | 67 | - | - | - | - | - | - | - | - | - | - | 14 |
| 34198 MUU KONEENKURJ.-ALAN KUUL | 40 | 16 | - | - | - | - | - | 16 | - | - | 8 | - | - |
| 3421 HIENOMEKAAN.-ALAN KOUL. | | | | | | | | | | | | | |
| 34211 KELLOSEPPÄ | 17 | 17 | - | - | - | - | - | - | - | - | - | - | - |
| 34212 KULTASEPPÄ | 18 | 7 | - | - | 11 | - | - | - | - | - | - | - | - |
| 34213 HUPEASEPPÄ | 3 | - | - | - | 3 | - | - | - | - | - | - | - | - |
| 34214 KAIVERTAJA | 3 | - | - | - | 3 | - | - | - | - | - | - | - | - |
| 34218 HIENOMEKAANIKKO | 67 | 37 | 17 | - | 2 | - | - | - | - | - | - | - | 11 |
| 34222 KONTTURIKONEENASENTAJA | 15 | - | - | - | - | - | - | - | - | 15 | - | - | - |
| 34223 OMPelukoneMEKAANIKKO | 8 | 8 | - | - | - | - | - | - | - | - | - | - | - |
| 3424 MUU METALLI.-KONEALAN K. | | | | | | | | | | | | | |
| 34254 LAITUSASENTAJA | 200 | 43 | 12 | - | - | 31 | - | 33 | 27 | - | - | 39 | 15 |
| 34255 KUNNOSSAPITOMIES | 54 | - | - | - | - | 30 | - | - | 15 | 9 | - | - | - |
| 34256 ALIKONEMESTARI | 38 | - | 26 | 12 | - | - | - | - | - | - | - | - | - |
| 34258 HUULTOASENTAJA | 23 | - | - | - | - | - | - | - | - | - | 12 | - | 11 |
| 34248 MUU METALLI.-KONEALAN K. | 188 | - | 62 | - | 24 | 12 | - | - | 1 | 10 | 27 | 35 | 17 |
| 3425 SÄHKÖALAN KOULUIJUS | | | | | | | | | | | | | |
| 34251 SÄHKÖASENTAJA | 2010 | 227 | 212 | 16 | 223 | 167 | 133 | 126 | 167 | 73 | 168 | 302 | 196 |
| 34252 SÄHKÖKONEASENTAJA | 27 | 16 | - | - | - | - | - | - | - | 11 | - | - | - |
| 34253 SÄHKÖLAITUSASENTAJA | 16 | - | - | - | - | 16 | - | - | - | - | - | - | - |
| 34254 AUTONSÄHKÖASENTAJA | 121 | 27 | 22 | - | 22 | - | - | 12 | - | - | 14 | 12 | 12 |
| 34256 LAIVANSÄHKÖASENTAJA | 53 | 25 | 19 | 9 | - | - | - | - | - | - | - | - | - |
| 34257 PUHELINASENTAJA | 417 | 39 | 45 | - | 55 | 32 | 26 | 31 | 45 | 17 | 27 | 45 | 55 |
| 34262 RADIOASENTAJA | 154 | 40 | 17 | - | 25 | 14 | - | - | 14 | - | - | 35 | 9 |
| 34263 TELEVISIOASENTAJA | 109 | - | 10 | - | 27 | - | - | 15 | 15 | - | - | 27 | 15 |
| 34264 RADIO-JA TV-ASENTAJA | 159 | 66 | 25 | - | 12 | 16 | 13 | - | - | 12 | 15 | - | - |
| 34269 INSTRUMENTTIASENTAJA | 398 | 28 | 16 | - | 50 | 53 | 12 | 32 | 35 | 29 | 34 | 63 | 46 |
| 34271 ELEKTRONIikka-ASENTAJA | 521 | 69 | 15 | - | 30 | 16 | 80 | 18 | 30 | 32 | 84 | 118 | 29 |
| 34272 TEHOELEKTRONIikka-ASENT. | 34 | 34 | - | - | - | - | - | - | - | - | - | - | - |
| 34273 TIETULIIK.ELEKTR.-ASENT. | 33 | 33 | - | - | - | - | - | - | - | - | - | - | - |
| 34275 KOJE-JA KOJEISTOASENTAJA | 47 | - | - | - | 30 | - | - | - | - | - | 17 | - | - |
| 3431 RAKENNUSALAN KOULUIJUS | | | | | | | | | | | | | |
| 34311 RAKENNUSMIES | 1224 | 72 | 188 | - | 185 | 127 | 86 | 65 | 55 | 33 | 129 | 149 | 135 |
| 34312 KIRVESMIES | 71 | - | - | - | - | 12 | - | - | 23 | 14 | 22 | - | - |
| 34313 RAKENNUSMIES-KIRVESMIES | 28 | - | - | - | - | - | - | - | - | - | - | 28 | - |
| 34314 RAKENNUSPUUSEPPÄ | 23 | - | - | - | - | - | - | - | - | - | - | 23 | - |
| 34315 MAALARI | 193 | 48 | 29 | - | 23 | 8 | - | 12 | 11 | 10 | 30 | 22 | - |
| 34316 RAKENNUSMAALAKI | 41 | 7 | 3 | - | 13 | 10 | - | - | - | - | - | - | 8 |
| 34317 MUURARI | 31 | - | - | - | - | - | - | - | 8 | 11 | - | 12 | - |
| 34318 MUURARI-BETONIMIES | 25 | - | - | - | - | - | - | - | 11 | - | - | - | 14 |
| 34319 BETONIMIES | 28 | - | 7 | - | - | - | - | - | 13 | - | - | - | - |
| 3434 PIIRIÄJÄ-JA KARTOITTAJA | | | | | | | | | | | | | |

| OPINTOSUUNTA OPINTOLINJA | YHT. | UUDEN- MAAN | TURUN- PORIN | AHV. | HÄ- MEEN | KYMEN | MIK- KELIN | POHJ- KARJ. | KUO- PION | KESKI- SUOMEN | VAA- SAN | OU- LUN | LAPIN |
|---|------|----------------|-----------------|------|-------------|-------|---------------|----------------|--------------|------------------|-------------|------------|-------|
| 34341 KONEENPIIRTÄJÄ | 203 | 52 | 25 | - | 46 | - | - | - | 12 | 14 | - | 39 | 15 |
| 34342 RAKENNUSPIIRTÄJÄ | 216 | 57 | - | - | 36 | - | 28 | 18 | 18 | 18 | - | 24 | 17 |
| 34343 KARTANPIIRTÄJÄ | 208 | 59 | 17 | - | 18 | - | 14 | 18 | - | 18 | 18 | 28 | 18 |
| 34344 KARTOITTAJA | 63 | - | - | - | - | - | - | 17 | - | 18 | - | 28 | - |
| 34345 SÄHKÖPIIRTÄJÄ | 69 | 12 | - | - | 15 | - | 26 | - | - | - | - | 16 | - |
| 34348 MUU PIIRTÄJÄN KOULUTUS | 8 | 8 | - | - | - | - | - | - | - | - | - | - | - |
| 3435 PUUVIEOLLISUUSALAN KOULU. | | | | | | | | | | | | | |
| 34351 MEK. PUUNJALOST. PERUSKOU | 26 | - | - | - | - | 14 | - | - | - | 12 | - | - | - |
| 34352 SAHATEOLL. PERUSKOU | 14 | - | - | - | - | - | - | 14 | - | - | - | - | - |
| 34353 SAHAMIES | 6 | - | - | - | - | - | - | - | - | - | 6 | - | - |
| 34354 PUUSEPPÄ | 169 | 12 | 29 | - | 23 | 2 | 5 | 18 | - | 5 | 47 | 23 | 5 |
| 34355 HUGNEKALUPUUSEPPÄ | 35 | 22 | - | - | - | - | - | - | - | 13 | - | - | - |
| 34357 KONEPUUSEPPÄ | 26 | - | - | - | - | - | 13 | 9 | 4 | - | - | - | - |
| 34361 VENEENRAKENTAJA | 4 | - | - | - | - | - | 4 | - | - | - | - | - | - |
| 34362 TERÄNHUOLTAJA | 40 | - | - | - | 16 | - | - | 12 | 12 | - | - | - | - |
| 34363 PINNANKÄSITTELIJÄ | 7 | - | - | - | 7 | - | - | - | - | - | - | - | - |
| 34364 KORISTEVEISTÄJÄ | 6 | - | - | - | - | - | - | - | - | - | 6 | - | - |
| 34366 VANERI-, LEVYTEOLL. PERUSK | 18 | - | - | - | - | - | 2 | 11 | 5 | - | - | - | - |
| 34367 PUUSEPÄNTEOLL. OP. LINJA | 466 | 42 | 79 | - | 114 | 34 | 30 | - | 23 | 20 | 46 | 55 | 23 |
| 34378 MUU PUUTEOLL. ALAN KOULU. | 17 | - | 17 | - | - | - | - | - | - | - | - | - | - |
| 3438 KEMIAN ALAN KOULU | | | | | | | | | | | | | |
| 34383 VALOKUVAUSLABORANTTI | 22 | 22 | - | - | - | - | - | - | - | - | - | - | - |
| 34384 LABORANTTI | 330 | 72 | 31 | - | 26 | 28 | 14 | 17 | 26 | 26 | 16 | 31 | 43 |
| 3441 PAPERI-, SELLUTEOLL. KOULU. | | | | | | | | | | | | | |
| 34413 PAPERI-, SELLUTEOLL. KOULU. | 335 | - | - | - | 65 | 139 | 16 | 9 | 31 | 56 | - | - | 19 |
| 3443 KIRJAPAINOALAN KOULU | | | | | | | | | | | | | |
| 34431 KIRJAPAINOALAN PERUSKOU | 12 | 12 | - | - | - | - | - | - | - | - | - | - | - |
| 34432 TEKSTINVALM. YLEISKOU. | 76 | 32 | 18 | - | 9 | - | - | - | - | 17 | - | - | - |
| 34441 KUVANVALM. YLEISKOU | 58 | 23 | - | - | 11 | - | - | - | - | 24 | - | - | - |
| 34451 PAINAJA, YLEISKOU | 84 | 22 | 23 | - | 15 | - | - | - | - | 24 | - | - | - |
| 34462 KIRJANSITOJA | 11 | 4 | - | - | - | - | - | - | - | 7 | - | - | - |
| 3448 JALKINE-NAHKA-ALAN KOULU | | | | | | | | | | | | | |
| 34481 KENKÄTEOLL. PERUSLINJA | 12 | - | - | - | 12 | - | - | - | - | - | - | - | - |
| 34487 LAUKUNTEKIJÄ | 4 | 4 | - | - | - | - | - | - | - | - | - | - | - |
| 3451 VAAATEIUSALAN KOULU | | | | | | | | | | | | | |
| 34511 TEKST. TEOLL. PERUSLINJA | 30 | 7 | 6 | - | 13 | - | - | - | - | - | 4 | - | - |
| 34512 VAAATEIUSTEKN. OPINTOLINJA | 820 | 73 | 173 | - | 94 | 56 | 53 | 36 | 51 | 29 | 127 | 71 | 57 |
| 34513 KUTOJA | 7 | - | 7 | - | - | - | - | - | - | - | - | - | - |
| 34514 OMPELIJA | 367 | 30 | 33 | - | 58 | 38 | 34 | 18 | 40 | 1 | 27 | 64 | 24 |
| 34516 PUKUOMPELIJA | 376 | 53 | 64 | 9 | 119 | 6 | - | 12 | 21 | 24 | 27 | 41 | - |
| 34521 MODISII | 32 | 10 | 13 | - | 9 | - | - | - | - | - | - | - | - |
| 34522 VAATTURI | 37 | 5 | 8 | - | - | 16 | - | - | 8 | - | - | - | - |
| 34531 VERHOILIJA | 26 | 12 | - | - | 14 | - | - | - | - | - | - | - | - |
| 34534 KEHRÄÄJÄ | 11 | - | 11 | - | - | - | - | - | - | - | - | - | - |
| 34535 TEKST. TUOTESUUNNITTELIJA | 30 | 8 | - | - | - | - | - | - | 22 | - | - | - | - |
| 34548 MUU VAAATEIUSALAN KOULU. | 7 | - | - | - | - | - | - | - | - | - | 7 | - | - |

| OPINTOSUUNTA OPINTULINJA | YHT. | UUDEN- MAAN | TURUN- PURIN | AHV. | HÄ- MEEN | KYMEN | MIK- KELIN | POHJ. KARJ. | KUO- PION | KESKI- SUOMEN | VAA- SAN | OU- LUN | LAPIN |
|--|------|----------------|-----------------|------|-------------|-------|---------------|----------------|--------------|------------------|-------------|------------|-------|
| 36131 HAMMASHOITAJA | 414 | 168 | 64 | - | 43 | - | - | - | 40 | 52 | - | 47 | - |
| 3614 LASIENHOITAJAJAKOULUUS | | | | | | | | | | | | | |
| 36141 LASTENHOITAJA | 440 | 249 | 51 | - | 16 | - | - | - | 45 | - | 32 | 23 | 24 |
| 3615 VAJAAMIELISHOITAJAKOULU | | | | | | | | | | | | | |
| 36151 VAJAAMIELISHOITAJA | 185 | 65 | 34 | - | 16 | - | - | 16 | - | - | - | 37 | 17 |
| 3616 JALKOJENHOITAJAJAKOULUUS | | | | | | | | | | | | | |
| 36161 JALKOJENHOITAJA | 24 | 11 | - | - | - | - | - | - | - | - | - | - | 13 |
| 3617 KUNTOHOITAJAJAKOULUUS | | | | | | | | | | | | | |
| 36171 KUNTOHOITAJA | 288 | 108 | 39 | - | - | 14 | 18 | - | 15 | 16 | - | 57 | 21 |
| 3621 VASTAANOTTO,OSASTOAVUST. | | | | | | | | | | | | | |
| 36212 VASTAANOTTO,OSASTOAVUST. | 279 | 56 | 15 | 17 | 14 | 15 | 16 | 23 | 17 | 24 | 33 | 33 | 16 |
| 3622 LÄÄKINTÄVAHIIMESTI-KOULU | | | | | | | | | | | | | |
| 36221 LÄÄKINTÄVAHIIMESTARI | 89 | 15 | 15 | - | - | - | 16 | - | 16 | - | 11 | 16 | - |
| 3649 MUU HOITAJAKOULUUS | | | | | | | | | | | | | |
| 36498 MUU HOITAJAKOULUUS | 80 | 35 | - | - | 16 | - | 20 | - | - | - | 9 | - | - |
| 3691 HIEROJAKOULUUS | | | | | | | | | | | | | |
| 36911 HIEROJA | 44 | 23 | - | - | 21 | - | - | - | - | - | - | - | - |
| 3692 KOSMETOLOGIKOULUUS | | | | | | | | | | | | | |
| 36921 KOSMETOLOGI | 90 | 47 | 8 | - | 13 | - | - | - | - | 15 | - | - | 7 |
| 3693 IEKN.APIEEKKIAPUL.KOULU | | | | | | | | | | | | | |
| 36931 TEKN.APTEEKKIAPULAINEN | 105 | - | - | - | - | - | - | 35 | - | 31 | 12 | 27 | - |
| 3711 MAAMIESKOULU | | | | | | | | | | | | | |
| 37111 MAAMIESKOULU | 311 | 2 | 26 | - | 76 | - | - | 37 | - | 22 | 116 | 32 | - |
| 3712 MAANVILJELYSKOULU | | | | | | | | | | | | | |
| 37121 MAANVILJELYSKOULU | 262 | 40 | 30 | - | 42 | 23 | 25 | 23 | - | 28 | 28 | 23 | - |
| 3714 MAATALOUS-IEKNILL.KOULU | | | | | | | | | | | | | |
| 37141 MAATALOUS-TEKNILL.KOULU | 208 | 10 | 32 | 9 | 15 | 16 | - | 42 | - | - | 70 | - | 14 |
| 3716 MAAILATEKNINEN KOULUUS | | | | | | | | | | | | | |
| 37162 MAATILATEKN,VILJELIJÄ | 315 | 15 | 54 | - | 47 | 33 | 15 | 16 | 58 | - | 20 | 43 | 14 |
| 37163 MAATILATEKN,TEKNINEN | 237 | 14 | 45 | - | 16 | 32 | 16 | 12 | 17 | - | 18 | 53 | 14 |
| 37164 MAATILATEKN,EMÄNTÄ | 6 | - | - | - | - | 6 | - | - | - | - | - | - | - |
| 37165 MAATILATEKN,KARJATALOUS | 32 | - | - | - | - | - | - | - | 12 | - | - | 11 | 9 |
| 3721 KOLLEKTIVHOITAJIEN KOULU | | | | | | | | | | | | | |
| 37211 KARJAKKO | 226 | - | 25 | - | 27 | 18 | 14 | 28 | - | 19 | 69 | 26 | - |
| 37212 HEVUSHOITAJA,VALMENTAJA | 25 | - | - | - | 25 | - | - | - | - | - | - | - | - |
| 37213-SIIPIKARJANHOITAJA | 9 | - | - | - | 9 | - | - | - | - | - | - | - | - |
| 37214 SIANHOITAJA | 12 | - | - | - | 12 | - | - | - | - | - | - | - | - |

| OPINIOSUUNTA OPINTOLINJA | YHT. | UUDEN- MAAN | TURUN- PORIN | AHV. | HÄ- MEEN | KYMEN | MIK- KELIN | POHJ. KARJ. | KUO- PION | KESKI- SUOMEN | VAA- SAN | OU- LUN | LAPIN |
|----------------------------------|------|----------------|-----------------|------|-------------|-------|---------------|----------------|--------------|------------------|-------------|------------|-------|
| 37215 TURKISELÄINTENHOITAJA | 34 | - | - | - | - | - | - | - | - | - | 34 | - | - |
| 37229 MUU KOITTELÄINHOIDON KOULU | 23 | - | - | - | 14 | - | - | 9 | - | - | - | - | - |
| 37298 MUU KOITTELÄINHOIDON KOULU | 229 | 34 | 18 | - | 14 | 36 | - | - | 45 | - | 43 | 39 | - |
| 37311 PUUTARHATYÖNTEKIJÄ | 176 | 20 | - | - | 72 | 30 | 28 | - | - | - | - | 26 | - |
| 37411 MEISÄÄLAN AMM. TYÖNTEKIJÄ | 364 | - | 22 | - | 19 | - | 53 | 39 | 19 | 74 | - | 72 | 66 |
| 37412 MEISÄTYÖKONEENKÄYTTÄJÄ | 103 | - | - | - | - | - | - | 34 | - | 35 | - | 24 | 10 |
| 3742 MEISÄKOULU | 197 | - | 32 | - | - | 31 | 45 | 43 | - | 46 | - | - | - |
| 37421 MAATILAMEISÄTALOUDEKOULU | 199 | 30 | 20 | - | 60 | - | 16 | - | 20 | - | 29 | 24 | - |
| 3743 MEISÄTYÖNJOHTAJAKOULU | 18 | - | - | - | - | - | - | - | - | - | 18 | - | - |
| 3749 MUU MEISÄÄLAN KOULU | 25 | 7 | 4 | - | - | 14 | - | - | - | - | - | - | - |
| 3751 KALASIAJAKOULU | 5 | - | - | - | - | - | - | - | - | - | - | - | - |
| 3759 MUU KALASTUSALAN KOULU | 46 | 46 | - | - | - | - | - | - | - | - | - | - | - |
| 37598 MUU KALASTUSALAN KOULU | 75 | 75 | - | - | - | - | - | - | - | - | - | - | - |
| 3811 PALOALAN KOULU | 270 | - | - | - | 270 | - | - | - | - | - | - | - | - |
| 38111 PALOMIES | 310 | - | - | - | 310 | - | - | - | - | - | - | - | - |
| 38112 PALOESIMIES | 110 | - | - | - | - | 110 | - | - | - | - | - | - | - |
| 3812 POLIISIEN KOULU | 25 | 25 | - | - | - | - | - | - | - | - | - | - | - |
| 38121 POLIISIKOKELAS | 3475 | 189 | 359 | - | 513 | 459 | 165 | 229 | 338 | 195 | 468 | 479 | 81 |
| 38122 POLIISIMIEHIST.VIRKATUTK. | 79 | 16 | 18 | - | - | - | - | 8 | 37 | - | - | - | - |
| 3822 RAJA- JA MERIVARTIJAKOULU | 2198 | 240 | 144 | 22 | 347 | 139 | 153 | 95 | 140 | 57 | 281 | 273 | 307 |
| 38221 RAJAJAAKARI | 243 | - | 49 | - | 47 | - | 29 | - | 47 | - | 48 | 13 | 10 |
| 38222 MERIVARTIJA | 341 | 94 | 29 | - | 50 | - | 35 | - | 18 | 24 | 29 | 41 | 21 |
| 3841 KOITTELÄINHOIDON KOULU | 80 | 4 | - | - | - | - | 28 | - | 8 | - | 40 | - | - |
| 38411 TALOUSKOULU | 1566 | 159 | 227 | 13 | 237 | 136 | 67 | 136 | 112 | 61 | 150 | 199 | 69 |
| 38412 KOITTELÄINHOIDON KOULU | | | | | | | | | | | | | |
| 38413 EMANTAKOULU | | | | | | | | | | | | | |
| 38414 KOITTELÄINHOIDON KOULU | | | | | | | | | | | | | |
| 38415 KODINHOITAJA, KOTIISAR | | | | | | | | | | | | | |
| 38428 MUU KOITTELÄINHOIDON KOULU | | | | | | | | | | | | | |
| 3843 SUURIALOUDEN KOULU | | | | | | | | | | | | | |
| 38431 KEITÄTÄJÄ | | | | | | | | | | | | | |

| OPINTOSUUNTA OPINTULINJA | YHT. | UUDEN- MAAN | TURUN- PURIN | AHV. | HÄ- MEEN | KYMEN | MIK- KELIN | POHJ. KARJ. | KUO- PION | KESKI- SUOMEN | VAA- SAN | DU- LUN | LAPIN |
|--------------------------------------|------|----------------|-----------------|------|-------------|-------|---------------|----------------|--------------|------------------|-------------|------------|-------|
| 43127 KAUPPAOP.3V, MATER.TALOUS | 14 | - | - | - | - | 14 | - | - | - | - | - | - | - |
| 43128 KAUPPAOP.3V, YRITTÄJÄ | 20 | - | - | - | - | - | - | - | - | - | - | - | 20 |
| 43148 KAUPPAOP.3V, MUU LINJA | 30 | 30 | - | - | - | - | - | - | - | - | - | - | - |
| <u>4318 YRITTÄJÄKOULUUS</u> | | | | | | | | | | | | | |
| 43181 YRITTÄJÄN PERUSKURSSI | 86 | - | - | - | - | - | 10 | - | - | - | 66 | - | 10 |
| <u>4319 MUU YLEISKAUPALL.KOUL.</u> | | | | | | | | | | | | | |
| 43198 MUU YLEISKAUPALL.KOUL. | 40 | - | - | - | - | - | - | - | - | - | 40 | - | - |
| <u>4361 AIK-ALAN KOULUUS</u> | | | | | | | | | | | | | |
| 43611 OHJELMOIJA | 137 | 104 | - | - | - | - | - | - | - | - | - | 33 | - |
| 43618 MUU ATK-ALAN KOULUTUS | 20 | - | - | - | 20 | - | - | - | - | - | - | - | - |
| <u>4369 MUU TOIMISTOHENKILÖSIÖK.</u> | | | | | | | | | | | | | |
| 43691 TERVEYD.HUOLLON SIHTEEKI | 44 | - | 21 | - | - | - | - | - | - | - | 23 | - | - |
| 43698 MUU TOIMISTOHENKILÖSIÖK. | 51 | - | - | - | 37 | - | - | - | 14 | - | - | - | - |
| <u>4399 MUU KAUPPA,TOIMISTOKOUL.</u> | | | | | | | | | | | | | |
| 43998 MUU KAUPPA,TOIMISTOKOUL. | 14 | - | - | - | - | 14 | - | - | - | - | - | - | - |
| <u>4411 TEKNIKKO,KONEIEKNIKKO</u> | | | | | | | | | | | | | |
| 44111 TEKNIKKO,KONEENRAKENNUS | 389 | - | 55 | - | 66 | 56 | - | 52 | 17 | 29 | 63 | 20 | 31 |
| 44112 TEKNIKKO,KONSTRUKTIOIEKN | 358 | 47 | 69 | - | 58 | 46 | - | - | 55 | - | 28 | 55 | - |
| 44113 TEKNIKKO,VALMISTUSTIEKN. | 209 | 42 | 26 | - | 55 | 26 | - | - | - | - | 28 | 32 | - |
| 44115 TEKNIKKO,LVI-TEKNIKKO | 76 | 25 | - | - | - | - | 51 | - | - | - | - | - | - |
| 44116 TEKNIKKO,AUTOIEKNIKKO | 227 | 21 | 50 | - | 50 | - | 26 | - | - | - | 25 | 30 | 25 |
| 44117 TEKNIKKO,KULJETUSTIEKN. | 19 | - | - | - | - | - | - | - | - | 19 | - | - | - |
| 44118 TEKNIKKO,AUTO-JA MAATAL. | 26 | - | - | - | - | - | - | - | - | - | 26 | - | - |
| 44119 TEKNIKKO,KONEMESTARI | 131 | 29 | 27 | 25 | - | 50 | - | - | - | - | - | - | - |
| 44121 TEKNIKKO,VALIMOTEKNIKKO | 9 | - | 9 | - | - | - | - | - | - | - | - | - | - |
| 44122 TEKNIKKO,LAIVANRAKENNUS | 15 | - | 15 | - | - | - | - | - | - | - | - | - | - |
| <u>4415 TEKNIKKO,SÄHKÖIEKNIKKO</u> | | | | | | | | | | | | | |
| 44156 IEKN,MITT JA SÄÄTÖ,SÄHKÖ | 198 | 46 | 25 | - | 27 | 34 | - | - | 18 | 19 | - | 29 | - |
| 44157 IEKN.SÄHKÖVOIMATEKNIKKO | 296 | 79 | 27 | - | 49 | 25 | - | - | 28 | - | 62 | 26 | - |
| 44158 IEKN.TIETOKONETEKNIKKO | 56 | - | - | - | - | - | - | - | - | - | - | 56 | - |
| 44159 IEKN.TIETOLIIKENNETEKN. | 159 | 53 | 27 | - | 25 | - | - | - | 28 | - | - | 26 | - |
| <u>4417 TEKNIKKO,BAKENNUSIEKN.</u> | | | | | | | | | | | | | |
| 44171 TEKNIKKO,TALONRAKENNUS | 463 | 63 | 57 | - | 108 | 49 | - | 19 | 49 | - | 48 | 45 | 25 |
| 44173 TEKNIKKO,IIEN-JA VESIR. | 188 | 28 | 27 | - | 50 | - | - | 12 | 25 | - | 20 | 26 | - |
| 44174 TEKNIKKO,KUNNALLISTIEKN. | 24 | - | - | - | - | - | - | - | - | - | 24 | - | - |
| 44175 TEKNIKKO,MAANMITTAUSTIEKN | 68 | 27 | - | - | - | - | 29 | - | - | - | 12 | - | - |
| 44176 TEKNIKKO,KAIVOSTEKNIKKO | 19 | - | - | - | - | 19 | - | - | - | - | - | - | - |
| <u>4421 TEKNIKKO,PUUIEKNIKKO</u> | | | | | | | | | | | | | |
| 44211 TEKNIKKO,PUUSEPÄNTEOLL. | 47 | - | - | - | 25 | - | - | - | - | - | 22 | - | - |
| 44212 TEKNIKKO,LEVYTEOLLISUUS | 15 | - | - | - | 15 | - | - | - | - | - | - | - | - |
| <u>4424 TEKNIKKO,KIRJAPAINOTEKN.</u> | | | | | | | | | | | | | |
| 44241 TEKNIKKO,KIRJAPAINOTEKN. | 27 | 27 | - | - | - | - | - | - | - | - | - | - | - |

| OPINTOSUUNTA OPINTOLINJA | YHT. | UUDEN- MAAN | TURUN- PORIN | AHV. | HÄ- MEEN | KYMEN | MIK- KELIN | POHJ- KARJ. | KUO- PION | KESKI- SUOMEN | VAA- SAN | OU- LUN | LAPIN |
|--------------------------------|------|----------------|-----------------|------|-------------|-------|---------------|----------------|--------------|------------------|-------------|------------|-------|
| 4425 TEKNIKKO,IEKSIJÄLIIJEOLL. | 11 | - | - | - | 11 | - | - | - | - | - | - | - | - |
| 44251 TEKNIKKO,KUTOMATEOLL. | 14 | - | - | - | 14 | - | - | - | - | - | - | - | - |
| 44252 TEKNIKKO,VAATETUSTEOLL. | 34 | - | - | - | - | - | 34 | - | - | - | - | - | - |
| 4427 TEKNIKKO,TERVEYSIEKN. | 86 | - | - | - | - | - | - | - | - | - | - | - | - |
| 44271 TEKNIKKO,TERVEYSTEKNIKK. | 74 | - | - | - | 44 | - | - | - | - | - | - | - | - |
| 4428 TEKNIKKO,PROSESSITEOLL. | 24 | - | 20 | - | 37 | 19 | - | - | 18 | - | 22 | - | - |
| 44281 TEKN.PROSESSITEKNIKKA | 24 | - | - | - | - | - | - | - | - | - | - | - | - |
| 44282 TEKNIKKO PAPERITEKNIKKA | 22 | - | 24 | - | - | - | - | - | - | - | - | - | - |
| 44283 TEKN.ELINTARVIKETEKN. | 79 | - | - | - | - | - | - | - | - | - | - | - | - |
| 4451 HJENOMESKAAN,ALAN KOUL. | 25 | 22 | - | - | - | - | - | - | - | - | - | - | - |
| 44511 HAMMASTEKNIKKO | 79 | 79 | - | - | - | - | - | - | - | - | - | - | - |
| 44512 OPTIKKO,ENNEN V.1981 | 25 | 25 | - | - | - | - | - | - | - | - | - | - | - |
| 44513 ERIKOISHAMMASTEKNIKKO | 18 | - | - | - | - | 18 | - | - | - | - | - | - | - |
| 4465 PUUTEOLLISUUSALAN KOUL. | 23 | - | - | - | - | 23 | - | - | - | - | - | - | - |
| 44651 PUUTEOLL.TEKNIKKO,SAHAOS | 22 | - | - | - | - | - | - | - | - | - | - | - | - |
| 44652 PUUTEOLL.TEKNIKKO,LEVYOS | 22 | 22 | - | - | - | - | - | - | - | - | - | - | - |
| 4473 KIRJAPAINOTALAN KOULUIUS | 30 | - | - | - | - | - | - | - | - | - | - | - | - |
| 44731 FAKTORI | 17 | 18 | 12 | - | - | - | - | - | - | - | - | - | - |
| 4476 IEKSIJÄLJÄLÄN KOULUIUS | 44 | - | - | - | - | 17 | - | - | - | - | - | - | - |
| 44761 VAATETUSTEKNIKKO | 44 | 44 | - | - | - | - | - | - | - | - | - | - | - |
| 44762 MALLIMESTARI | 24 | - | - | - | 24 | - | - | - | - | - | - | - | - |
| 44763 SUUNNITTELIJA-LEIKKAAJA | 11 | - | - | - | 11 | - | - | - | - | - | - | - | - |
| 4483 ELINTARVIKKEALAN KOULUIUS | 78 | - | 45 | 8 | - | 25 | - | - | - | - | - | - | - |
| 44831 LIHATEOLLISUUSTEKNIKKO | 30 | - | - | - | - | - | - | - | 30 | - | - | - | - |
| 44832 MEIJERITEKNIKKO | 61 | - | - | - | - | - | - | - | - | - | - | - | - |
| 4511 MERENKULUN KOULUIUS | 28 | - | - | - | - | - | - | - | - | - | - | - | - |
| 45111 PERÄMIES | 10 | 10 | - | - | - | - | - | - | - | - | - | - | - |
| 4524 AMMATILLENTÄJÄ.PEBUSKOUL. | 1637 | 330 | 240 | - | 290 | 124 | 69 | 68 | 72 | 65 | 154 | 157 | 68 |
| 45241 AMMATILLENTÄJÄ | 61 | - | - | - | - | - | - | - | - | - | - | - | - |
| 4521 POSIILIKENIEEN KOULUIUS | 28 | - | 21 | 7 | - | - | - | - | - | - | - | - | - |
| 45212 YLEMPI POSTIILIKENNETUTK | 10 | 10 | - | - | - | - | - | - | - | - | - | - | - |
| 4553 TELELIKENIEEN KOULUIUS | 10 | 10 | - | - | - | - | - | - | - | - | - | - | - |
| 45531 RADIOSÄHKÖTÄJÄ | 10 | 10 | - | - | - | - | - | - | - | - | - | - | - |
| 4555 RADION JA TV:N KOULUIUS | 10 | 10 | - | - | - | - | - | - | - | - | - | - | - |
| 45558 TV:N KUVAUSSIHTTEERI | 10 | 10 | - | - | - | - | - | - | - | - | - | - | - |
| 4611 SAIRAANHOITAJAKOULUIUS | 1637 | 330 | 240 | - | 290 | 124 | 69 | 68 | 72 | 65 | 154 | 157 | 68 |
| 46111 SAIRAANHOITAJA | 1637 | 330 | 240 | - | 290 | 124 | 69 | 68 | 72 | 65 | 154 | 157 | 68 |
| 4613 BONIGENHUJIAJAKOULUIUS | 1637 | 330 | 240 | - | 290 | 124 | 69 | 68 | 72 | 65 | 154 | 157 | 68 |

| OPINTOSUUNTA OPINTOLINJA | YHT. | UUDEN- MAAN | TURUN- PORIN | AHV. | HÄ- MEEN | KYMEN | MIK- KELIN | POHJ. KARJ. | KUU- PION | KESKI- SUOMEN | VAA- SAN | OU- LUN | LAPIN |
|---------------------------------|------|----------------|-----------------|------|-------------|-------|---------------|----------------|--------------|------------------|-------------|------------|-------|
| 46131 RÖNTGENHOITAJA | 152 | 71 | 23 | - | 18 | - | - | - | - | - | - | 40 | - |
| 4614 LABORATORIOHOITAJA | 323 | 149 | 63 | - | 35 | - | - | - | 25 | - | 17 | 34 | - |
| 4615 LÄÄKINTÄVOIMISIELIJAKOULU | 310 | 92 | 42 | - | 42 | 37 | - | - | 19 | 38 | - | 40 | - |
| 4616 ILMINIATERAPEUJIN KOULU | 24 | 24 | - | - | - | - | - | - | - | - | - | - | - |
| 46161 TOIMINTATERAPEUTTI | 41 | 41 | - | - | - | - | - | - | - | - | - | - | - |
| 4617 HAMMASHOUI.YLEMPI KOULU | 50 | - | - | - | - | - | 50 | - | - | - | - | - | - |
| 4641 SOSIAALIKASVATTAJAN KOULU | 24 | - | - | - | - | - | - | - | - | 24 | - | - | - |
| 46411 SOSIAALIKASVATTAJA | 50 | - | - | - | - | - | 50 | - | - | - | - | - | - |
| 4642 KEHITYSVAMMAHUOLLON OHJ. | 24 | - | - | - | - | - | - | - | - | - | - | - | - |
| 46421 KEHITYSVAMMAHUOLLON OHJ. | 24 | - | - | - | - | - | - | - | - | - | - | - | - |
| 4691 ERIKOISKOSMETOLOGIKOULU | 4 | 4 | - | - | - | - | - | - | - | - | - | - | - |
| 46911 ERIKOISKOSMETOLOGI | 4 | 4 | - | - | - | - | - | - | - | - | - | - | - |
| 4711 MAATALOUSIEKNIKOKOULU | 55 | - | - | - | 55 | - | - | - | - | - | - | - | - |
| 47111 MAATALOUSTEKNIKKO | 55 | - | - | - | 55 | - | - | - | - | - | - | - | - |
| 4712 MAATALOUSKERHOIEKNIKKO | 35 | - | 35 | - | - | - | - | - | - | - | - | - | - |
| 47121 MAATALOUSKERHOTEKNIKKO | 35 | - | 35 | - | - | - | - | - | - | - | - | - | - |
| 4713 AGROLOGIKOULU | 94 | 34 | 21 | - | 39 | - | - | - | - | - | - | - | - |
| 47131 AGROLOGI | 94 | 34 | 21 | - | 39 | - | - | - | - | - | - | - | - |
| 4721 KARJATALOUSIEKNIKOKOULU | 16 | - | - | - | - | - | - | - | 16 | - | - | - | - |
| 47211 KARJATALOUSTEKNIKKO | 16 | - | - | - | - | - | - | - | 16 | - | - | - | - |
| 4731 PUUTARHATEKNIKOKOULU | 22 | - | - | - | 22 | - | - | - | - | - | - | - | - |
| 47311 PUUTARHATEKNIKKO | 22 | - | - | - | 22 | - | - | - | - | - | - | - | - |
| 4732 HORTONMIKOULU | 12 | - | - | - | 12 | - | - | - | - | - | - | - | - |
| 47321 HORTONMI, VILJELY, KAUPPA | 12 | - | - | - | 12 | - | - | - | - | - | - | - | - |
| 47322 HORTONMI, SUUNNITTELU | 9 | - | - | - | 9 | - | - | - | - | - | - | - | - |
| 4741 MEISÄIEKNIKOKOULU | 83 | 10 | - | - | 30 | 24 | - | - | - | - | - | - | 19 |
| 47411 METSÄTEKNIKKO | 83 | 10 | - | - | 30 | 24 | - | - | - | - | - | - | 19 |
| 4811 PALOPÄÄLLYSIÖN KOULU | 21 | 21 | - | - | - | - | - | - | - | - | - | - | - |
| 48111 PALOMESTARI | 21 | 21 | - | - | - | - | - | - | - | - | - | - | - |
| 4812 POLIISIALIPÄÄLLYSIÖ | 173 | 173 | - | - | - | - | - | - | - | - | - | - | - |
| 48121 POLIISIALIPÄÄLL-VIRKATUT | 173 | 173 | - | - | - | - | - | - | - | - | - | - | - |
| 4821 TOIMIMIES-ALEMPI VIRKATUT | | | | | | | | | | | | | |

| OPINTOSUUNTA OPINTULINJA | YHT. | UUDEN- MAAN | TURUN- PORIN | AHV. | HÄ- MEEN | KYMEN | MIK- KELIN | POHJ. KARJ. | KUO- PION | KESKI- SUOMEN | VAA- SAN | OU- LUJ. | LAPIN |
|--|---------------------|------------------|------------------|------------------|------------------|------------------|------------------|------------------|------------------|---------------------|------------------|------------------|------------------|
| 48211 TOIMIUPS-ALEMPI VIRKATUT | 120 | 34 | - | - | 61 | 25 | - | - | - | - | - | - | - |
| 4822 TOIMIUPS.YLEMPI VIRKATUT | 217 | 44 | - | - | 90 | 40 | - | - | - | 13 | 30 | - | - |
| 4841 KOITIALOUSALAN KOULUJUS 48411 KOITIALOUSTEKNIKKO | 101 | 47 | - | - | - | - | - | - | - | - | 31 | - | 23 |
| 4843 SUURIALOUDEN KOULUJUS 48431 SUURITALOUD.TYÖNJOHD.KOUL 48432 LAIVAN TALOUSESIMIES | 215 46 | 29 14 | 12 | 9 | 30 | 38 11 | - | 49 | - | 16 | 25 | 28 | - |
| 4846 MAJOIUS-.RAVINIOLAKOUL. 48478 MUU MAJOIUS,RAVINTOLAK. | 105 | 16 | - | 8 | - | - | - | - | 44 | - | - | - | 37 |
| 4881 MAIKAILIJALAN KOULUJUS 48828 MUU MATKAILIJALAN KOUL. | 29 | - | 29 | - | - | - | - | - | - | - | - | - | - |
| 5121 AMMAIINÄYIIEIJÄKOUL. 51211 AMMAIINAYITTEIJA | 11 | 11 | - | - | - | - | - | - | - | - | - | - | - |
| 5131 SOLIDORYHMÄN JOHTAJAKOUL 51311 SOLIDORYHMÄN JOHTAJA | 12 | 12 | - | - | - | - | - | - | - | - | - | - | - |
| 5132 KANTTORI-URKURIN IUIKINI 51321 KANTTORI-UKKURI | 14 | - | - | - | - | - | - | - | 14 | - | - | - | - |
| 5141 TAIDEMAALARIKOULUJUS 51411 TAIDEMAALARI | 11 | 11 | - | - | - | - | - | - | - | - | - | - | - |
| 5191 SEURAKUNIAIYÖN KOULUJUS 51911 SEURAKUNTAKURAATTORI 51912 SEURAKUNTASISAR | 13 63 | 13 | 13 | - | 18 | - | 16 | - | - | - | - | 16 | - |
| 5211 LASIENIARHANOPEIJAJKOUL 52111 LASTENTARHANOPEITAJA | 494 | 118 | - | - | 92 | - | - | - | - | 93 | 95 | 96 | - |
| 5241 AMMAIIOKULUN OPEITAJA 52411 AMM.OPEIT.VAATETUSALA 52412 AMM.OPEIT.RAVINTOTALOUS 52413 AMM.OPEIT.PARTURI,KAMP. 52415 AMM.OPEIT.MAJOIT,RAVIITS. | 13 16 12 2 | - - - - | - - - - | - - - - | - - - - | - - - - | - - - - | - - - - | - - - - | 13 16 12 2 | - - - - | - - - - | - - - - |
| 5245 KOITIEOLL.OPEIJAJKOUL. 52451 KOITIEOLL.OP,KUDUNTA 52452 KOITIEOLL.OP,OMPELU 52469 KOITIEOLL.OP,ALA TUNTEM. | 18 12 10 | - - - | 7 - - | - - - | 11 12 10 | - - - | - - - | - - - | - - - | - - - | - - - | - - - | - - - |
| 5249 KOITIAL.OP,KESKIS,POHJ. 52491 KOITIAL.OP,KESKIK,POHJ. | 60 | 36 | - | - | - | - | - | - | - | 24 | - | - | - |
| 5251 LOGONOMIKOULUJUS | - | - | - | - | - | - | - | - | - | - | - | - | - |

| OPINTOSUUNTA OPINTOLINJA | YHT. | UUDEN- MAAN | TURUN- PORIN | AHV. | HÄ- MEEN | KYMEN | MIK- KELIN | POHJ. KARJ. | KUO- PION | KESKI- SUOMEN | VAA- SAN | OU- LUN | LAPIN |
|--|------|----------------|-----------------|------|-------------|-------|---------------|----------------|--------------|------------------|-------------|------------|-------|
| 52511 LOGONDMI | 19 | 19 | - | - | - | - | - | - | - | - | - | - | - |
| 5311 KAUPPAOP. ISTOJUK. YO. 2V. | 1094 | 252 | 180 | - | 186 | 51 | 106 | 22 | 69 | 18 | 98 | 70 | 42 |
| 53111 KAUPPAOP. YO, 2V, MARKKIN. | 1295 | 266 | 211 | - | 216 | 69 | 81 | 52 | 95 | 35 | 146 | 78 | 46 |
| 53112 KAUPPAOP. YO, 2V, LASKENTA | 409 | 119 | 93 | - | 31 | 51 | 13 | - | 22 | 9 | 41 | 15 | 15 |
| 53113 KAUPPAOP. YO, 2V, SIHTEERI | 554 | 69 | 51 | - | 93 | 17 | 20 | 16 | 71 | 19 | 104 | 61 | 33 |
| 53114 KAUPPAOP. YO, 2V, YHTK. LINJ | 186 | 62 | 36 | - | 28 | 19 | - | - | - | 24 | - | 17 | - |
| 53115 KAUPPAOP. YO, 2V, ULK. KAUPP | 51 | 24 | - | - | - | 27 | - | - | - | - | - | - | - |
| 53116 KAUPPAOP. YO, 2V, MATER. TAL | 16 | - | - | - | - | - | - | 14 | - | - | - | - | 2 |
| 53117 KAUPPAOP. YO, 2V, YRITÄJÄ | 15 | - | - | - | - | 15 | - | - | - | - | - | - | - |
| 53118 KAUPPAOP. YO, 2V, ITÄLINJA | 10 | - | - | - | - | 10 | - | - | - | - | - | - | - |
| 53119 KAUPPAOP. YO, 2V, KAUP. TEKN | 29 | 29 | - | - | - | - | - | - | - | - | - | - | - |
| 53138 KAUPPAOP. YO, 2V, MUU LINJA | - | - | - | - | - | - | - | - | - | - | - | - | - |
| 5314 MARKKINOINTIAKOUULIUS | - | - | - | - | - | - | - | - | - | - | - | - | - |
| 53141 MARKKINOINTIKOULU | 25 | 25 | - | - | - | - | - | - | - | - | - | - | - |
| 53143 VIENTIMARKKINOIJA | 46 | 46 | - | - | - | - | - | - | - | - | - | - | - |
| 53144 VIENTIMARKKINOIJA, SEV | 21 | - | - | - | - | 21 | - | - | - | - | - | - | - |
| 5315 LIIKKEENJOHDOLL. KOULUIUS | 30 | 30 | - | - | - | - | - | - | - | - | - | - | - |
| 53151 LIIKKEENJOHTAJA | - | - | - | - | - | - | - | - | - | - | - | - | - |
| 5319 MUU KAUPALLINEN KOULUIUS | 25 | - | - | - | - | - | - | - | - | - | 25 | - | - |
| 53198 MUU KAUPALLINEN KOULUTUS | - | - | - | - | - | - | - | - | - | - | - | - | - |
| 5331 ATK-ALAN KOULUIUS | 57 | 57 | - | - | - | - | - | - | - | - | - | - | - |
| 53311 ATK-SUUNNITTELIJA | 21 | - | - | - | 21 | - | - | - | - | - | - | - | - |
| 53318 MUU ATK-ALAN KOULUTUS | - | - | - | - | - | - | - | - | - | - | - | - | - |
| 5332 SIHTEERIKOUL. YO-POHJ. 2V | 160 | 160 | - | - | - | - | - | - | - | - | - | - | - |
| 53321 HSO-SIHTEERI, LIIKELINJA | 67 | 67 | - | - | - | - | - | - | - | - | - | - | - |
| 53322 HSO-SIHTEERI, JULK. HALLIN | - | - | - | - | - | - | - | - | - | - | - | - | - |
| 5362 SANDMA OY:N TOIMINTAJA | 23 | 23 | - | - | - | - | - | - | - | - | - | - | - |
| 53621 TOIMINTAJA | - | - | - | - | - | - | - | - | - | - | - | - | - |
| 5411 INSINÖÖRI, KONETEKNIikka | 159 | - | 29 | - | 18 | - | - | - | - | 31 | 50 | 31 | - |
| 54111 INSINÖÖRI, KONEENRAKENNUS | 191 | 41 | 32 | - | 17 | 55 | - | 15 | 31 | - | - | - | - |
| 54112 INSINÖÖRI, KONSTRUKT. TEKN | 70 | 45 | - | - | 10 | - | - | 15 | - | - | - | - | - |
| 54113 INSINÖÖRI, KÄYTTÖTEKN. | 38 | 38 | - | - | - | - | - | - | - | - | - | - | - |
| 54115 INSINÖÖRI, LVI-TEKNIikka | 81 | 33 | 25 | - | 23 | - | - | - | - | - | - | - | - |
| 54116 INSINÖÖRI, AUTOTEKNIikka | 22 | - | - | - | - | - | - | - | - | 22 | - | - | - |
| 54117 INSINÖÖRI, KULJETUSTEKN. | 34 | 6 | 28 | - | - | - | - | - | - | - | - | - | - |
| 54119 INSINÖÖRI, LAIVANRAKENNUS | - | - | - | - | - | - | - | - | - | - | - | - | - |
| 5415 INSINÖÖRI, SÄHKÖTEKNIikka | 60 | 37 | - | - | - | - | - | - | - | 23 | - | - | - |
| 54156 INS. MITT. SÄÄTÖ, SÄHKÖS. | 173 | 40 | 30 | - | 38 | - | - | - | - | - | 65 | - | - |
| 54157 INS. SÄHKÖVOIMATEKNIikka | 137 | 76 | 29 | - | - | - | - | - | - | - | - | 32 | - |
| 54159 INS. TIETOLIIKENNETEKN. | - | - | - | - | - | - | - | - | - | - | - | - | - |
| 5417 INSINÖÖRI, RAKENNETEKN. | 234 | - | 59 | - | 28 | 58 | - | - | 31 | - | 27 | 31 | - |
| 54171 INSINÖÖRI, TA. ONRAKENNUS | - | - | - | - | - | - | - | - | - | - | - | - | - |

| OPINTOSUUNTA OPINTOLINJA | YHI. | UUDEN- MAAN | TURUN- PORIN | AHV. | HÄ- MEEN | KYMEN | MIK- KELIN | POHJ- KARJ. | KUO- PION | KESKI- SUOMEN | VAA- SAN | OU- LUN | LAPIN |
|------------------------------------|------|----------------|-----------------|------|-------------|-------|---------------|----------------|--------------|------------------|-------------|------------|-------|
| 58411 HOTELLIALAN ESIMIESKOUL. | 95 | 77 | - | - | - | - | - | - | - | - | - | - | 18 |
| 58412 HUVIMESTARI | 15 | - | - | - | - | - | - | - | 15 | - | - | - | - |
| 58413 HOTELLIEMÄNTÄ | 6 | - | - | - | - | - | - | - | 6 | - | - | - | - |
| 5881 MAIKKAILUALAN KOULUJUS | 87 | 60 | - | - | - | - | 27 | - | - | - | - | - | - |
| 58828 MUU MATKAILUALAN KOUL. | | | | | | | | | | | | | |
| 6121 TEATTERIOHJAAJA | 5 | 5 | - | - | - | - | - | - | - | - | - | - | - |
| 6122 TEATTERIALAN TUUKKIJAKOUL | 2 | 2 | - | - | - | - | - | - | - | - | - | - | - |
| 61221 DRAMATURGI | | | | | | | | | | | | | |
| 6151 DIPL. KIELENKÄÄNTI, ENGL. | 30 | - | 10 | - | 7 | 5 | 8 | - | - | - | - | - | - |
| 61511 DIPL. KÄÄNT, ENGL.+SAKSA | 5 | - | 5 | - | - | - | - | - | - | - | - | - | - |
| 61513 DIPL. KÄÄNT, ENGL.+RANSKA | 23 | - | - | - | 7 | 9 | 7 | - | - | - | - | - | - |
| 61514 DIPL. KÄÄNT, ENGL.+RUOTSI | | | | | | | | | | | | | |
| 6152 DIPL. KIELENKÄÄNTI, SAKSA | 32 | - | 12 | - | 14 | - | 6 | - | - | - | - | - | - |
| 61521 DIPL. KÄÄNT, SAKSA+ENGL. | 2 | - | 2 | - | - | - | - | - | - | - | - | - | - |
| 61523 DIPL. KÄÄNT, SAKSA+RANSKA | 8 | - | - | - | 3 | - | 5 | - | - | - | - | - | - |
| 61524 DIPL. KÄÄNT, SAKSA+RUOTSI | | | | | | | | | | | | | |
| 6153 DIPL. KIELENKÄÄNTI, VENÄJÄ | 30 | - | - | - | 16 | 14 | - | - | - | - | - | - | - |
| 61531 DIPL. KÄÄNT, VENÄJÄ+ENGL. | 13 | - | - | - | 6 | 7 | - | - | - | - | - | - | - |
| 61532 DIPL. KÄÄNT, VENÄJÄ+SAKSA | 4 | - | - | - | 3 | 1 | - | - | - | - | - | - | - |
| 61534 DIPL. KÄÄNT, VENÄJÄ+RUOTSI | | | | | | | | | | | | | |
| 6154 DIPL. KÄÄNTI, PÄÄK. RUOTSI | 7 | - | - | - | - | 7 | - | - | - | - | - | - | - |
| 61541 DIPL. KÄÄNT, RUOTSI+ENGL. | 7 | - | - | - | - | 7 | - | - | - | - | - | - | - |
| 61542 DIPL. KÄÄNT, RUOTSI+SAKSA | | | | | | | | | | | | | |
| 6244 MUS. OPEI. ALEM. KAND. ASIE | 15 | - | 7 | - | 4 | - | - | - | 4 | - | - | - | - |
| 62444 MUSIIKKIOPISTON OPEITAJA | | | | | | | | | | | | | |
| 6246 SAIRAANHOIDON OPEITAJA | 61 | 19 | 13 | - | 11 | - | - | - | - | - | - | 18 | - |
| 62461 SAIRAANHOIDON OPEITAJA | | | | | | | | | | | | | |
| 6411 INS. YO-POHJ. KONEIEKN. | 131 | - | 59 | - | 28 | 26 | - | - | - | 18 | - | - | - |
| 64111 INS. YO-POHJ. KONEENRAKENN. | 27 | - | - | - | - | - | - | 14 | - | - | 13 | - | - |
| 64112 INS. YO-POHJ. KONSTRUKTIO | 46 | - | - | - | 31 | - | - | 15 | - | - | - | - | - |
| 64113 INS. YO-POHJ. KÄYTTÖIEKN. | | | | | | | | | | | | | |
| 6415 INS. YO-POHJ. SÄHKÖIEKN. | 53 | 26 | - | - | 27 | - | - | - | - | - | - | - | - |
| 64153 INS. YO-POHJ. TIETOLIITIKEN. | 32 | - | - | - | - | - | - | - | - | - | - | 32 | - |
| 64155 INS. YO-POHJ. TIEIÖKONEET | 52 | 30 | - | - | - | - | - | - | - | - | - | - | - |
| 64156 INS. YO-POHJ. MITTAUSTEKN. | 56 | 30 | - | - | - | 22 | - | - | - | - | - | - | - |
| 64157 INS. YO-POHJ. SÄHKÖVOIMA | | | | | | | | | | | 26 | - | - |
| 6417 INS. YO-POHJ. BAKENN. IEKN. | 79 | - | - | - | 26 | 29 | - | - | 24 | - | - | - | - |
| 64171 INS. YO-POHJ. TALONRAKENN. | 18 | - | - | - | - | - | - | 1 | 17 | - | - | - | - |
| 64173 INS. YO-POHJ. TIEN-VESTRAK | | | | | | | | | | | | | |

| OPINTOSUUNTA OPINTOLINJA | YHT. | UUDEN- MAAN | TURUN- PORIN | AHV. | HÄ- MEEN | KYMEN | MIK- KELIN | POHJ. KARJ. | KUO- PION | KESKI- SUOMEN | VAA- SAN | OU- LUN | LAPIN |
|---|-------|----------------|-----------------|------|-------------|-------|---------------|----------------|--------------|------------------|-------------|------------|-------|
| 64174 INS.YO-POHJ.YHDYSKUNTAT. | 43 | - | - | - | - | 31 | - | - | 12 | - | - | - | - |
| 64175 INS.YO-POHJ.RAKENNUSTEKN | 4 | - | - | - | - | - | - | 4 | - | - | - | - | - |
| 6421 INS.YO-POHJ.PROSESSITEOL | 29 | - | 29 | - | - | - | - | - | - | - | - | - | - |
| 64211 INS.YO-POHJ.PROSESSITEKN | | | | | | | | | | | | | |
| 6511 MERIKAPIEENIUKKINIO | 68 | - | 44 | 10 | - | 14 | - | - | - | - | - | - | - |
| 65111 MERIKAPTEENI | | | | | | | | | | | | | |
| 6641 TERY.HOIDON HALL. IUKK. | 76 | 27 | 8 | - | 14 | - | - | - | - | - | - | 27 | - |
| 66411 TERY.HOIDON HALL. TUK. | | | | | | | | | | | | | |
| 6811 UPSEERI.MAAVOIMAT | 42 | 42 | - | - | - | - | - | - | - | - | - | - | - |
| 68111 UPSEERI.JALKAVÄKI | 12 | 12 | - | - | - | - | - | - | - | - | - | - | - |
| 68112 UPSEERI.KENTTÄTYKISTÖ | 9 | 9 | - | - | - | - | - | - | - | - | - | - | - |
| 68113 UPSEERI.RANNIKKOTYKISTÖ | 8 | 8 | - | - | - | - | - | - | - | - | - | - | - |
| 68114 UPSEERI.ILMATORJUNTATYK. | 6 | 6 | - | - | - | - | - | - | - | - | - | - | - |
| 68115 UPSEERI.PIONEERI | 11 | 11 | - | - | - | - | - | - | - | - | - | - | - |
| 68116 UPSEERI.VIESTI | | | | | | | | | | | | | |
| 6813 UPS.VIRKAT.MERIVOIMAT | 17 | 17 | - | - | - | - | - | - | - | - | - | - | - |
| 68131 UPS.VIRKAT.MERIVOIMAT | | | | | | | | | | | | | |
| 6814 UPS.VIRKAT.ILMAVOIMAT | 1 | 1 | - | - | - | - | - | - | - | - | - | - | - |
| 68142 UPS.ILMAVOIMIEN VIESTI | | | | | | | | | | | | | |
| 7811 MAAVOIMIEN KAPITEENI | 28 | 28 | - | - | - | - | - | - | - | - | - | - | - |
| 78111 KAPITEENI.JALKAVÄKI | | | | | | | | | | | | | |
| 7816 ESIUPSEERIUKKINIO | 65 | 65 | - | - | - | - | - | - | - | - | - | - | - |
| 78161 ESIUPSEERI.YLEINEN | 30 | - | - | - | 30 | - | - | - | - | - | - | - | - |
| 78162 ESIUPSEERI.HUOLTO | 23 | 23 | - | - | - | - | - | - | - | - | - | - | - |
| 78164 ESIUPSEERI.ILMAVOIMAT | | | | | | | | | | | | | |
| 8811 YE.UPS.MAASOTALINJA | 1 | 1 | - | - | - | - | - | - | - | - | - | - | - |
| 88111 YE.UPS.MAASOTALINJA YL. | | | | | | | | | | | | | |
| 8812 YE.UPS.MERISOTALINJA | 1 | 1 | - | - | - | - | - | - | - | - | - | - | - |
| 88122 YE.UPS.MERISOTALINJ.TEKN KAIKKI YHTEENSÄ | 64375 | 12043 | 7955 | 414 | 9734 | 4994 | 3254 | 2775 | 4261 | 3119 | 6128 | 6664 | 3034 |

TAULU 6 AMMATILLISTEN OPPILAITOSTEN OPETTAJANKOULUTUS VUONNA 1978, KOULUTUSASTEEN JA OPETUSHARJOITTELUN
 TABELL PÄÄAINEEN TAI KOULUTUKSEN MUKAAN LÄRARUTBILDNING VID YRKESUTBILDNINGANSTALTER ÅR 1978 ENLIGT LÄROANSTALTSTYP, UTBILDNINGSSSTADIUM
 OCH HUVUDÄMNE VID AUSKULTERING ELLER UTBILDNING

| Oppilaitostyyppi Läroanstaltstyp Pääaine tai koulutus Huvudämne eller utbildning | Yhteensä Samman- lagt | Koulutusaste - Utbildningsstadium | | | | | |
|---|-----------------------------|---|---|--|---|---|---|
| | | Alempi keski- aste Lägre mellan- stadiet | Ylempi keski- aste Högre mellan- stadiet | Alin korkea- aste Lägsta hög- stadiet | Alempi kand. aste Lägre kand. nivå | Ylempi kand. aste Högre kand. nivå | Tutkija- koul. tai vast. Forskarutb. eller motsv. |
| | (1) | (2) | (3) | (4) | (5) | (6) | (7) |

Maatalousalan oppilaitokset
Läroanstalter för lantbruk ^{x)}

| | | | | | | | |
|---------------------------------------|---|---|---|---|---|---|---|
| Maitotalous - Mjölkhushållning | 1 | - | - | - | - | 1 | - |
| Kotieläintuotanto - Husdjurproduktion | 2 | - | - | - | - | 2 | - |
| Maatilaekonomia - Lantbruksekonomi | 2 | - | - | - | - | 2 | - |
| Tekniset aineet - Tekniska ämnen | 2 | - | 1 | 1 | - | - | - |
| Kalatalous - Fiskeri | 1 | - | - | - | - | 1 | - |

Teknilliset oppilaitokset
Tekniska läroanstalter ^{x)}

| | | | | | | | |
|------------------------------------|---|---|---|---|---|---|---|
| Konetekniikka - Maskinteknik | 8 | - | - | 3 | - | 5 | - |
| Sähkötekniikka - Elektroteknik | 7 | - | - | 3 | - | 4 | - |
| Rakennustekniikka - Byggnadsteknik | 3 | - | - | 1 | - | 2 | - |
| Autotekniikka - Bilteknik | 1 | - | - | 1 | - | - | - |
| Tekstiilitekniikka - Textilteknik | 1 | - | - | 1 | - | - | - |
| Yleisaineet - Allmänna ämnen | 9 | - | - | 3 | - | 5 | 1 |

Metsä- ja puutalousalan oppilaitokset
Läroanstalter för skogsbruk och trä-
 hushållning

| | | | | | | | |
|--|----|----|----|---|---|----|---|
| | 81 | 48 | 21 | - | - | 12 | - |
|--|----|----|----|---|---|----|---|

Ammattikoulut - Yrkesskolor
(Ammattikoulujen Hämeenlinnan
 opettajaopisto) ^{x)}

| | | | | | | | |
|---|----|---|----|----|---|---|---|
| Metalliala - Metallbransch | 54 | 3 | 32 | 18 | - | 1 | - |
| Sähköala - Elbransch | 29 | - | 14 | 15 | - | - | - |
| Autoala - Bilbransch | 22 | 3 | 10 | 9 | - | - | - |
| Rakennusala - Byggnadsbransch | 29 | 2 | 15 | 11 | - | 1 | - |
| Yleisaineet - Allmänna ämnen | 7 | - | - | - | 4 | 3 | - |
| (Ammattikoulujen Jyväskylän opettajaopisto) | 58 | 1 | 3 | 44 | 3 | 7 | - |
| Ompelu ja vaatetusala - Sömnads- och beklädnadsbransch | 13 | - | - | 13 | - | - | - |
| Ravintotalousala - Näringsekonomisk- bransch | 16 | - | - | 16 | - | - | - |
| Parturi- ja kampaaja-ala - Barberare- och frisörbransch | 12 | - | - | 12 | - | - | - |
| Majoitus- ja ravitsemisala - Hotell- och restaurangbransch | 2 | - | - | 2 | - | - | - |
| Erityisalojen pedagoginen koulutus - Pedagogiska kursen för specialbranscher | 15 | 1 | 3 | 1 | 3 | 7 | - |

x) Käsittää opetusharjoittelun, jonka suorittamaan henkilöt saavat pätevyiden toimia ammatillisissa oppilaitoksissa opettajana. Opettajatehtävissä toimiville järjestettyjä ns. jatko- ja täydennyskoulutuskursseja ei tilastossa ole otettu huomioon. Koulutusaste on määritelty pohjakoulutuksen mukaan. Avser auskultering som personerna kompetens att verka som lärare vid yrkesutbildningsanstalter. Vidareutbildnings- och fortbildningskurser som arrangeras för personer som verkar som lärare, ingår inte i statistiken. Utbildningsstadiet har definierats på basen av grundutbildning.

| | (1) | (2) | (3) | (4) | (5) | (6) | (7) |
|--|-----|-----|-----|-----|-----|-----|-----|
| <u>Kotiteollisuusoppilaitokset -</u> <u>Hemslöjdsläroanstalter</u> | 40 | - | - | 40 | - | - | - |
| Kotiteollisuusopettaja - Hemslöjds- lärare | 40 | - | - | 40 | - | - | - |
| <u>Merenkulkuooppilaitokset -</u> <u>Sjöfartsläroanstalter^{x)}</u> | 21 | 8 | 5 | 2 | 6 | - | - |
| <u>Sairaanhoidon oppilaitokset -</u> <u>Sjukvårdsläroanstalter</u> | | | | | | | |
| Sairaanhoidon opettaja - Lärare i sjukvård | 61 | - | - | - | 61 | - | - |
| <u>Kauppaoppilaitokset</u> <u>Handelsläroanstalter</u> | 121 | - | 3 | 1 | 29 | 88 | - |
| Yhteiskuntatalous - Samhällsekonomi | 6 | - | - | - | - | 6 | - |
| Yhteiskuntatalous ja talousmaantiede - Samhällsekonomi och ekonomisk geografi | 1 | - | - | - | - | 1 | - |
| Yhteiskuntatalous ja liiketoiminta - Samhällsekonomi och affärsverksamhet | 1 | - | - | - | - | 1 | - |
| Markkinointioppi ja liiketoiminta - Marknadsföring och affärsverksamhet | 1 | - | - | - | - | 1 | - |
| Liiketoiminta - Affärsverksamhet | 6 | - | - | - | - | 6 | - |
| Liiketoiminta ja markkinointioppi - Affärsverksamhet och marknadsföring | 1 | - | - | - | - | 1 | - |
| Markkinointi - Marknadsföring | 7 | - | - | - | 3 | 4 | - |
| Liiketoiminta ja oikeusoppi - Affärsverksamhet och rättslära | 1 | - | - | - | - | 1 | - |
| Talousmaantiede - Ekonomisk geografi | 1 | - | - | - | - | 1 | - |
| Laskentatoimi - Redovisning | 8 | - | - | - | 1 | 7 | - |
| Laskentatoimi ja oikeusoppi - Redovisning och rättslära | 1 | - | - | - | - | 1 | - |
| Laskentatoimi ja kauppamatematiikka - Redovisning och handelsmatematik | 1 | - | - | - | - | 1 | - |
| Kauppamatematiikka - Handelsmatematik | 4 | - | - | - | 1 | 3 | - |
| Kauppamatematiikka ja tietojenkäsittely- oppi - Handelsmatematik och databehand- lingslära | 4 | - | - | - | 1 | 3 | - |
| Tietojenkäsittelyoppi - Databehandlingslära | 2 | - | 1 | - | 1 | - | - |
| Oikeusoppi - Rättslära | 6 | - | - | - | 1 | 5 | - |
| Oikeusoppi ja markkinointi - Rättslära och marknadsföring | 1 | - | - | - | 1 | - | - |
| Oikeusoppi ja yhteiskuntatalous - Rättslära och samhällsekonomi | 1 | - | - | - | - | 1 | - |
| Oikeusoppi ja konekirjoitus - Rättslära och maskinskrivning | 1 | - | - | - | - | 1 | - |
| Konttorioppi - Kontorslära | 5 | - | - | - | 4 | 1 | - |
| Konttorioppi ja markkinointi - Kontorslära och marknadsföring | 1 | - | - | - | - | 1 | - |
| Tavaraoppi - Varulära | 3 | - | - | - | 1 | 2 | - |
| Konekirjoitus ja konttorioppi - Maskinskrivning och kontorslära | 3 | - | - | - | 2 | 1 | - |
| Konekirjoitus - Maskinskrivning | 5 | - | 1 | 1 | 3 | - | - |
| Konekirjoitus ja myynti- ja mainostyö - Maskinskrivning och försäljnings- och reklamarbete | 1 | - | 1 | - | - | - | - |
| Suomen kieli ja kauppakirjeenvaihto - Finska språket och handelskorrespondens | 7 | - | - | - | 2 | 5 | - |
| Ruotsin kieli ja kauppakirjeenvaihto - Svenska språket och handelskorrespondens | 7 | - | - | - | - | 7 | - |

| | (1) | (2) | (3) | (4) | (5) | (6) | (7) |
|---|------------|-----------|------------|------------|------------|------------|----------|
| Ruotsin kieli (äidinkieli) ja kauppa- kirjeenvaihto - Svenska språket (modersmälet) och handelskorrespondens | 6 | - | - | - | 4 | 2 | - |
| Ruotsin kieli, englannin kieli ja kauppakirjeenvaihto - Svenska språket, engelska språket och handels- korrespondens | 1 | - | - | - | - | 1 | - |
| Ruotsin kieli, saksan kieli ja kauppa- kirjeenvaihto - Svenska språket, tyska språket och handelskorrespondens | 1 | - | - | - | - | 1 | - |
| Englannin kieli ja kauppakirjeenvaihto - Engelska språket och handelskorrespondens | 14 | - | - | - | 2 | 12 | - |
| Englannin kieli, saksan kieli ja kauppa- kirjeenvaihto - Engelska språket, tyska språket och handelskorrespondens | 2 | - | - | - | 1 | 1 | - |
| Saksan kieli ja kauppakirjeenvaihto - Tyska språket och handelskorrespondens | 6 | - | - | - | 1 | 5 | - |
| Saksan kieli, englannin kieli ja kauppa- kirjeenvaihto - Tyska språket, engelska språket och handelskorrespondens | 1 | - | - | - | - | 1 | - |
| Venäjän kieli - Ryska språket | 4 | - | - | - | - | 4 | - |
| <u>Kotitalousalan oppilaitokset - Hushållsläroanstalter</u> 1) | | | | | | | |
| Kotitalousopettaja (keskik.pohj.) - Lärare i huslig ekonomi (mellan- skoleexamen) | 60 | - | - | 60 | - | - | - |
| <u>Ammatilliset kurssikeskukset Yrkeskurscentrum</u> x) | | | | | | | |
| (Ammattikoulujen Hämeenlinnan opettajaopisto) | 36 | 5 | 24 | 4 | 1 | 2 | - |
| Yhteensä - Sammanlagt | 656 | 70 | 128 | 217 | 104 | 136 | 1 |

1) Ei sisällä Helsingin yliopistossa kotitalousopettajiksi valmistuneita -
Inkluder inte lärare i huslig ekonomi som utexaminerats från Helsingfors universitet.

RUOTSINKIELINEN KOULUTUSNIMIKEISTÖ - SVENSKSPRÄKIG UTBILDNINGSNOMENKLATUR

- 3099 Annan icke yrkesinriktad utbildning
 - 30998 Annan icke yrkesinriktad utbildning
- 3111 Yrkesutbildning för hantverk och konstindustri
 - 31114 Konsttextilvävare
- 3113 Yrkesutbildning för bildkommunikation
 - 31132 Reklamtecknare
- 3212 Utbildning av idrottsinstruktörer
 - 32121 Idrottsinstruktör
- 3221 Utbildning av handledare av fritidssysselsättning
 - 32211 Hobbyledare, ungdomsarbete och vuxenutbildning
 - 32212 Arbetsterapeut, anstaltsarbete
- 3299 Annan lärarutbildning på lägre mellanstadiet
 - 32998 Annan lärarutbildning på lägre mellanstadiet
- 3311 Handelsskolexamen (merkant)
 - 33111 Handelsskolexamen, ej specialområde
 - 33112 Handelsskolexamen, merkantil linje
 - 33113 Handelsskolexamen, redovisningslinje
 - 33114 Handelsskolexamen, kontorslinje
 - 33115 Handelsskolexamen, allmän linje
- 3323 Utbildning av försäljare, livsmedel
 - 33238 Annan försäljare inom livsmedelsbranschen
 - 33239 Försäljare inom livsmedelsbranschen, specialområde okänt
- 3339 Annan yrkesutbildning för försäljning och inköp
 - 33398 Annan yrkesutbildning för försäljning och inköp
- 3341 Utbildning av dekoratörer
 - 33411 Dekoratör
- 3361 Allmän yrkesutbildning av kontorspersonal
 - 33611 Allmän yrkesutbildning för kontorsuppgifter
- 3362 Yrkesutbildning för kontorstekniska arbeten
 - 33621 Maskinskrivare
- 3363 Yrkesutbildning för datamaskinbranschen (ADB)
 - 33631 Stansare
- 3364 Yrkesutbildning för bokföring och kassaarbete
 - 33642 Restaurangkassör
- 3369 Annan yrkesutbildning av kontorspersonal
 - 33698 Annan yrkesutbildning av kontorspersonal
- 3371 Allmän yrkesutbildning för lagerförvaltning
 - 33711 Lagerföreståndare
 - 33712 Lagerarbetare
- 3411 Yrkesutbildning för metallbranschen
 - 34113 Formare
 - 34114 Gjutmodellmakare
 - 34115 Svetsare
 - 34116 Smed
 - 34117 Plåtslagare
 - 34118 Plåtslagare - svetsare
 - 34119 Plåtslagare, ventilation
 - 34121 Plåtslagare, fartyg
 - 34122 Verkstadsmekaniker
 - 34124 Svarvare
 - 34125 Fräsare

- 34127 Montör - verkstadsmekaniker
- 34128 Verktygsmakare
- 34131 Rörmontör
- 34132 Rörmontör, fartyg
- 34134 Maskinmontör
- 34158 Annan yrkesutbildning för metallbranschen
- 3416 Yrkesutbildning för maskinreparationsbranschen
 - 34161 Bilmekaniker
 - 34163 Dieselmekaniker
 - 34164 Motormontör
 - 34165 Karosseriplåtslagare
 - 34166 Karosseriplåtslagare, (-målare)
 - 34167 Billackerare (-målare)
 - 34169 Bilreparatör
 - 34171 Maskinreparatör
 - 34173 Entreprenadmaskinsmontör
 - 34174 Lantbruksmaskinsmontör
 - 34175 Skogsarbetsmaskinsreparatör
 - 34178 Fartygsmaskinsmontör
 - 34182 Flygplansmekaniker
 - 34198 Annan yrkesutbildning för maskinreparationsbranschen
- 3421 Yrkesutbildning för finmekanik
 - 34211 Urmakare
 - 34212 Guldsmed
 - 34213 Silversmed
 - 34214 Gravör
 - 34218 Finmekaniker
 - 34222 Kontorsmaskinsreparatör
 - 34223 Symaskinmekaniker
- 3423 Annan yrkesutbildning för metall- och maskinbranschen
 - 34234 Anläggningsinstallatör
 - 34235 Serviceman
 - 34236 Undermaskinmästare (1-år teknisk skola)
 - 34238 Servicemontör
 - 34248 Annan yrkesutbildning för metall- och maskinbranschen
- 3425 Yrkesutbildning för elbranschen
 - 34251 Elektriker
 - 34252 Elmaskinmontör
 - 34253 Elverksinstallatör
 - 34254 Bilelektriker
 - 34256 Fartygselektriker
 - 34257 Telefonmontör
 - 34262 Radiomontör
 - 34263 TV-montör
 - 34264 Radio- och TV-montör
 - 34269 Instrumentinstallatör
 - 34271 Elektronikinstallatör
 - 34272 Effektelektronikmontör
 - 34273 Elektronikmontör för kommunikation
 - 34275 Apparat- och apparaturmontör
- 3431 Yrkesutbildning för byggnadsbranschen
 - 34311 Byggnadsarbetare
 - 34312 Timmerman

- 34313 Byggnadsarbetare - timmerman
- 34314 Byggnadssnickare
- 34315 Målare
- 34316 Byggnadsmålare
- 34317 Murare
- 34318 Murare - betongarbetare
- 34319 Betongarbetare
- 3434 Utbildning av ritare och kartläggare
 - 34341 Maskinritare
 - 34342 Byggnadsritare
 - 34343 Kartritare
 - 34344 Kartläggare
 - 34345 Elektrisk ritare
 - 34348 Annan ritarutbildning
- 3435 Yrkesutbildning för träindustri
 - 34351 Grundutbildning för mekanisk träförädling
 - 34352 Grundutbildning för sågindustri
 - 34353 Sågarbetare
 - 34354 Snickare
 - 34355 Möbelsnickare
 - 34357 Maskinsnickare
 - 34361 Båtbyggare
 - 34362 Bettskötare
 - 34363 Lackerare, träpolering och -färgning
 - 34364 Dekorör, finsnickare
 - 34366 Faner- och skivindustrin, grundutbildning
 - 34367 Snickeriindustrins studielinje
 - 34378 Annan yrkesutbildning för träindustri
- 3438 Kemisk yrkesutbildning
 - 34383 Fotolaboratoriearbetare
 - 34384 Laborant
- 3441 Yrkesutbildning för pappers- och cellulosaindustri
 - 34413 Utbildning för pappers- och cellulosaindustri
- 3443 Yrkesutbildning för boktryckeribranschen
 - 34431 Grundutbildning för boktryckeribranschen
 - 34432 Textframställare (sättare), allmän utbildning
 - 34441 Bildframställare, allmän utbildning
 - 34451 Tryckare, allmän utbildning
 - 34462 Bokbindare
- 3448 Yrkesutbildning för sko- och läderbranschen
 - 34481 Grundutbildning för skoindustrin
 - 34487 Väskmakare
- 3451 Yrkesutbildning för textil- och beklädnadsbranschen
 - 34511 Grundutbildning för textilindustrin
 - 34512 Beklädnadsteknisk studielinje (tid grundutbildning för beklädnadsindustrin)
 - 34513 Vävare
 - 34514 Sömmerska (sömmare)
 - 34516 Dräktsömmerska
 - 34521 Modist
 - 34522 Skräddare
 - 34531 Tapetserare
 - 34534 Spinnerska
 - 34535 Textil- och beklädnadsindustrins produktplanerare
 - 34548 Annan yrkesutbildning för textil- och beklädnadsbranschen

- 3455 Yrkesutbildning för livsmedelsbranschen
 - 34551 Bagare
 - 34555 Konservkokare
 - 34558 Mejerist
 - 34566 Grundlinje för livsmedelsindustrin
 - 34567 Undermejerist
 - 34598 Annan yrkesutbildning för livsmedelsbranschen
- 3461 Yrkesutbildning för plast- och gummibranschen
 - 34611 Plåstsvetsare
 - 34612 AP-arbetare¹⁾
- 3463 Yrkesutbildning för processindustrin
 - 34631 Processindustrilinj
 - 34632 Metallindustrins processarbetare
 - 34633 Kemiska industrins processarbetare
- 3468 Annan yrkesutbildning för industri och hantverk
 - 34681 Borstbindare
 - 34682 Korgmakeriarbetare
 - 34683 Glasindustriarbetare
 - 34684 Tillverkare av miniatyrföremål
 - 34698 Annan yrkesutbildning för industri och hantverk
- 3511 Skepparutbildning
 - 35111 Styrmansskeppare
- 3512 Utbildning av sjöfartsmanskap
 - 35124 Fartygmaskinist
 - 35125 Sjöfartsläroanstaltens förberedande klass
 - 35126 Grundstudielinj för sjöman (tid. sjöman)
- 3531 Yrkesutbildning för järnvägstrafik
 - 35311 Lokmannaexamen
 - 35358 Annan yrkesutbildning för järnvägstrafik
- 3551 Yrkesutbildning för posttrafik
 - 35511 Postmannaexamen
 - 35512 Posttjänstemannaexamen
 - 35513 Forman för postmän
- 3553 Yrkesutbildning för telekommunikation
 - 35531 Telefonist
- 3611 Utbildning av hjälpskötare
 - 36111 Hjälpskötare
- 3612 Utbildning av sinnessjukvårdare
 - 36121 Sinnessjukvårdare
- 3613 Utbildning av tandskötare
 - 36131 Tandskötare
- 3614 Utbildning av barnskötare
 - 36141 Barnskötare
- 3615 Utbildning av vårdare av psykiskt utvecklingshämmande
 - 36151 Vårdare av psykiskt utvecklingshämmande
- 3616 Utbildning av pedikurister
 - 36161 Pedikurist
- 3617 Rehabiliteringsvårdarutbildning
 - 36171 Rehabiliteringsvårdarutbildning

1) AP = armerad plast

- 3621 Utbildning av mottagnings- och avdelningsbiträden
 - 36212 Mottagnings- och avdelningsbiträde
- 3622 Utbildning av sjukvårdsvaktmästare
 - 36221 Sjukvårdsvaktmästare
- 3649 Annan utbildning av vård- och hjälppersonal för hälso- och sjukvård på lägre mellanstadiet
 - 36498 Annan utbildning av vård- och hjälppersonal för hälso- och sjukvård lägre mellanstadiet
- 3691 Massörutbildning
 - 36911 Massör
- 3692 Kosmetologutbildning
 - 36921 Kosmetolog
- 3693 Utbildning av tekniska biträde vid apotek
 - 36931 Tekniska biträde vid apotek
- 3711 Lantmannaskolor
 - 37111 Lantmannaskola
- 3712 Jordbruksskolor
 - 37121 Jordbruksskola (jordbrukstekniker)
- 3714 Lantbrukstekniska skolor
 - 37141 Lantbruksteknisk skola (lantbruksmaskintekniker)
- 3716 Lantbruksteknisk utbildning (jordbrukarskolor)
 - 37162 Lantbruksteknisk utbildning, odlarlinjen
 - 37163 Lantbruksteknisk utbildning, tekniska linjen
 - 37164 Lantbruksteknisk utbildning, värdinnelinjen
 - 37165 Lantbruksteknisk utbildning, kreaturshushållningslinjen
- 3721 Utbildning av kreatursskötare
 - 37211 Deja (kreatursmästare)
 - 37212 Hästskötare och -tränare
 - 37213 Fjäderfäskötare
 - 37214 Svinskötare
 - 37215 Pälsdjursskötare
- 3729 Annan yrkesutbildning för kreatursskötsel
 - 37298 Annan yrkesutbildning för kreatursskötsel
- 3731 Trädgårdsskolor
 - 37311 Trädgårdsarbetare
- 3732 Trädgårdsmästarskolor
 - 37321 Trädgårdsmästare
- 3741 Utbildning av yrkesarbetare för skogsbruk
 - 37411 Yrkesarbetare för skogsbruk
 - 37412 Skogsarbetsmaskinist
- 3742 Forstskolor
 - 37421 Utbildning i gårdbrukets skogshushållning
- 3743 Utbildning av skogsarbetsledare
 - 37431 Skogsarbetsledare
- 3749 Annan yrkesutbildning för skogsbruk
 - 37498 Annan yrkesutbildning för skogsbruk
- 3751 Fiskarskolor
 - 37511 Fiskare
- 3759 Annan yrkesutbildning för fiske
 - 37598 Annan yrkesutbildning för fiske
- 3811 Yrkesutbildning för brandskydd
 - 38111 Brandman
 - 38112 Brandförman
- 3812 Yrkesutbildning för polisväsendet
 - 38121 Polisaspirantsutbildning
 - 38122 Tjänsteexamen för polismanskap

- 3822 Utbildning av gränsjägare och sjöbevakningsmän
 - 38221 Gränsjägare
 - 38222 Sjöbevakningsman
- 3841 Yrkesutbildning i huslig ekonomi
 - 38411 Hushållsskola
 - 38412 Skola i huslig ekonomi
 - 38413 Husmodersskola
 - 38414 Hemhushållerska
 - 38415 Hemvårdinna, hemsyster
 - 38428 Annan yrkesutbildning i huslig ekonomi
- 3843 Yrkesutbildning av personal för storkök och restaurangkök
 - 38431 Kock, kokerska
 - 38432 Anstaltskock, -kokerska
 - 38433 Skeppskock, - kokerska
 - 38434 Restaurangkock
 - 38435 Restaurangkokerska
 - 38436 Restaurangkallskänka
 - 38437 Kokerska - kallskänka
 - 38441 Grundlinjen för storhushåll
 - 38442 Restaurangbranschens kökslinje
 - 38443 Grundutbildning för ekonomipersonal på fartyg
- 3846 Utbildning av servicepersonal för hotell- och restaurangbranschen
 - 38461 Grundutbildning av servicepersonal
 - 38462 Servitör, servitris
 - 38465 Utbildning för kaféer
 - 38467 Receptionist (hotellsekreterare)
 - 38478 Annan utbildning av servicepersonal för hotell- och restaurangbranschen
- 3881 Utbildning av barberare och frisörer
 - 38811 Barberare
 - 38812 Frisör
 - 38813 Barberare - frisör
- 3882 Yrkesutbildning för fastighetsskötsel
 - 38822 Gårdskarlar
 - 38823 Städarska
- 3884 Utbildning för turismen
 - 38848 Annan yrkesutbildning för turismen
- 4111 Utbildning för produkt- och miljöplanering på högre mellanstadiet
 - 41111 Dräktdesign
- 4112 Utbildning i bildkommunikation på högre mellanstadiet
 - 41121 Grafisk formgivning
 - 41131 Fotograf
- 4119 Annan konstfacklig utbildning på högre mellanstadiet
 - 41198 Annan konstfacklig utbildning på högre mellanstadiet
- 4141 Utbildning av bildkonstnärer
 - 41411 Bildkonstnär
- 4211 Utbildning för ungdoms- och socialarbete på högre mellanstadiet
 - 42111 Kyrkans utbildning för ungdoms- och socialarbete på högre mellanstadiet
 - 42112 Ungdomssekreterare
- 4312 Handelsinstitutexamen (mellansk. 3-årig, fr.o.m. år 1974), merkonom
 - 43121 Handelsinstitutexamen (3-årig), marknadsföring
 - 43122 Handelsinstitutexamen (3-årig), redovisning
 - 43123 Handelsinstitutexamen (3-årig), sekreterare
 - 43124 Handelsinstitutexamen (3-årig), social linje
 - 43125 Handelsinstitutexamen (3-årig), linjen för utrikeshandel
 - 43127 Handelsinstitutexamen (3-årig). materialekonomiska linjen
 - 43128 Handelsinstitutexamen (3-årig), företagarinjen
 - 43148 Handelsinstitutexamen (3-årig), annan studielinje

- 4318 Företagarutbildning
 - 43181 Företagargrundkurs
- 4319 Annan högre allmänmerkantil yrkesutbildning
 - 43198 Annan högre allmänmerkantil yrkesutbildning
- 4361 Högre yrkesutbildning inom ADB-branschen
 - 43611 Programmerare
 - 43618 Annan högre yrkesutbildning för ADB-branschen
- 4369 Annan högre yrkesutbildning av kontorspersonal
 - 43691 Sekreterare för hälsovårdscentral
 - 43698 Annan högre yrkesutbildning av kontorspersonal
- 4399 Annan utbildning för försäljning- och kontorsbranschen på högre mellanstadiet
 - 43998 Annan utbildning för försäljnings- och kontorsbranschen på högre mellanstadiet
- 4411 Teknikerutbildning, maskinteknik
 - 44111 Tekniker, maskinbyggnad
 - 44112 Tekniker, konstruktionsteknik
 - 44113 Tekniker, produktionsteknik
 - 44115 Tekniker, VVS-teknik
 - 44116 Tekniker, bilteknik
 - 44117 Tekniker, transportteknik
 - 44118 Tekniker, bil- och lantbruksmaskinteknik
 - 44119 Tekniker, maskinmästare
 - 44121 Tekniker, gjuteriteknik
 - 44122 Tekniker, skeppsbyggnad
- 4415 Teknikerutbildning, elektroteknik
 - 44156 Tekniker, mättnings- och regleringsteknik, elektroavdelning
 - 44157 Tekniker, elkraftsteknik
 - 44158 Tekniker, datamaskinteknik
 - 44159 Tekniker, kommunikationsteknik
- 4417 Teknikerutbildning, byggnadsteknik
 - 44171 Tekniker, husbyggnad
 - 44173 Tekniker, väg- och vattenbyggnad
 - 44174 Tekniker, kommunalteknik
 - 44175 Tekniker, lantmäteriteknik
 - 44176 Tekniker, gruvteknik
- 4421 Teknikerutbildning, träindustri
 - 44211 Tekniker, snickeriindustri
 - 44212 Tekniker, skivindustri
- 4424 Teknikerutbildning, boktryckeriteknik
 - 44241 Tekniker, boktryckeriteknik
- 4425 Teknikerutbildning, textilindustri
 - 44251 Tekniker, vävnadsindustri
 - 44252 Tekniker, beklädnadsindustri
- 4427 Teknikerutbildning, hälsoteknik
 - 44271 Tekniker, hälsoteknik
- 4428 Teknikerutbildning, processindustri
 - 44281 Tekniker, processteknik
 - 44282 Tekniker, pappersteknik
 - 44283 Tekniker, livsmedelsteknik

- 4451 Högre yrkesutbildning för finmekanik
 - 44511 Tandtekniker
 - 44512 Optiker
 - 44513 Specialtandtekniker
- 4465 Högre yrkesutbildning för träindustri
 - 44651 Träindustritekniker, sågavdelning
 - 44652 Träindustritekniker, skivavdelning
- 4473 Högre yrkesutbildning för boktryckeribranschen
 - 44731 Faktor
- 4476 Högre yrkesutbildning för textilbranschen
 - 44761 Beklädnadstekniker
 - 44762 Modellmästare
 - 44763 Planerare - tillskärare
- 4483 Högre yrkesutbildning för livsmedelsbranschen
 - 44831 Köttindustritekniker
 - 44832 Mejeritekniker
- 4511 Högre yrkesutbildning för sjöfart
 - 45111 Styrman
- 4524 Grundutbildning av yrkesflygare
 - 45241 Grundutbildning av yrkesflygare
- 4551 Högre yrkesutbildning för postväsendet
 - 45512 Högre trafik tjänstemannaexamen
- 4553 Högre yrkesutbildning för telekommunikation
 - 45531 Radiotelegrafist
- 4555 Högre yrkesutbildning för radio och TV
 - 45558 TV-skriptor
- 4611 Sjukskötareutbildning
 - 46111 Sjukskötare
- 4613 Utbildning av röntgenskötare
 - 46131 Röntgenskötare
- 4614 Utbildning av laboratorieskötare
 - 46141 Laboratorieskötare
- 4615 Utbildning av fysioterapeuter
 - 46151 Fysioterapeut
- 4616 Utbildning av arbetsterapeuter
 - 46161 Arbetsterapeut
- 4617 Utbildning av tandskötare, högre examen
 - 46171 Tandskötare, högre examen
- 4641 Socialfostrarutbildning
 - 46411 Socialfostrare
- 4642 Utbildning av handledare för utvecklingshämjade
 - 46421 Handledare för utvecklingshämjade
- 4691 Specialkosmetologutbildning
 - 46911 Specialkosmetolog

- 4711 Utbildning av lantbrukstekniker
 - 47111 Lantbrukstekniker
- 4712 Utbildning av lantbruksklubbtekniker
 - 47121 Lantbruksklubbtekniker
- 4713 Agrologutbildning
 - 47131 Agrolog
- 4721 Utbildning av kreaturstekniker
 - 47211 Kreaturstekniker
- 4731 Utbildning av trädgårdstekniker
 - 47311 Trädgårdstekniker
- 4732 Hortonomutbildning
 - 47321 Hortonom, odlings- och handelslinje
 - 47322 Hortonom, planeringslinje
- 4741 Utbildning av forsttekniker
 - 47411 Forsttekniker
- 4811 Utbildning av brandbefäl
 - 48111 Brandmästare
- 4812 Utbildning av polisunderbefäl
 - 48121 Tjänsteexamen för polisunderbefäl
- 4821 Lägre tjänsteexamen för befattningsofficer (tid. underofficersexamen)
 - 48211 Lägre tjänsteexamen för befattningsofficer (tid. underofficersexamen)
- 4822 Högre tjänsteexamen för befattningsofficer (tid. underofficersexamen)
 - 48221 Högre tjänsteexamen för befattningsofficer (tid. underofficersexamen)
- 4841 Högre yrkesutbildning för hembushållning
 - 48411 Hushållstekniker
- 4843 Högre yrkesutbildning för storhushåll
 - 48431 Studielinje för arbetsledning i storhushåll (tid. kosthållerska för storhushåll)
 - 48432 Skeppsekonomiföreståndare
- 4846 Högre yrkesutbildning för hotell- och restaurangbranschen
 - 48478 Annan högre yrkesutbildning för hotell- och restaurangbranschen, studielinje okänt
- 4881 Högre yrkesutbildning för turismen
 - 48828 Annan högre yrkesutbildning för turismen
- 5121 Utbildning av yrkesskådespelare
 - 51211 Yrkesskådespelare
- 5131 Ledare för orkestergrupp
 - 51311 Ledare för orkestergrupp
- 5132 Kantor-organistexamen
 - 51321 Kantor-organist
- 5141 Konstmålare
 - 51411 Konstmålare
- 5191 Utbildning för församlingsarbete på lägsta högstadiet
 - 51911 Församlingskurator
 - 51912 Församlingssystem

- 5211 Utbildning av barnträdgårdslärare
 - 52111 Barnträdgårdslärare
- 5241 Utbildning av yrkeslärare för yrkesskola
 - 52411 Yrkeslärare inom sömnads- och beklädnadsbranschen
 - 52412 Yrkeslärare inom den näringsekonomiska branschen
 - 52413 Yrkeslärare för herr- och damfrisörer
 - 52415 Yrkeslärare i inkvarterings- och förplågningsbranschen
- 5245 Utbildning av hemslöjds lärare
 - 52451 Hemslöjds lärare, vävning
 - 52452 Hemslöjds lärare, sömnad
 - 52469 Utbildning av hemslöjds lärare, specialområde okänt
- 5249 Utbildning av lärare i huslig ekonomi, mellanskoleexamen
 - 52491 Lärare i huslig ekonomi, mellanskoleexamen
- 5251 Logonomutbildning
 - 52511 Logonom
- 5311 Handelsinstitutexamen (stud.ex. 2-årig, fr.o.m. år 1973)
 - 53111 Handelsinstitutexamen (stud.ex. 2-årig), marknadsföring
 - 53112 Handelsinstitutexamen (stud.ex. 2-årig), redovisning
 - 53113 Handelsinstitutexamen (stud.ex. 2-årig), sekreterare
 - 53114 Handelsinstitutexamen (stud.ex. 2-årig), social linje
 - 53115 Handelsinstitutexamen (stud.ex. 2-årig), linjen för utrikeshandel
 - 53116 Handelsinstitutexamen (stud.ex. 2-årig), materialekonomiska linjen
 - 53117 Handelsinstitutexamen (stud.ex. 2-årig), företagarlinjen
 - 53118 Handelsinstitutexamen (stud.ex. 2-årig), linjen för utrikeshandel med östländerna
 - 53119 Handelsinstitutexamen (stud.ex. 2-årig), handelstekniska linjen
 - 53138 Handelsinstitutexamen (stud.ex. 2-årig), annan linje
- 5314 Utbildning i marknadsföring
 - 53141 Marknadsföringsskola
 - 53143 Exportmarknadsförare
 - 53144 Exportmarknadsförare, handel med Sev-länderna
- 5315 Utbildning för affärsledning
 - 53151 Utbildning av affärsföreståndare
- 5319 Merkantil utbildning på lägsta högstadiet, annat specialområde
 - 53198 Merkantil utbildning på lägsta högstadiet, annat specialområde
- 5331 Utbildning för automatisk databehandling på lägsta högstadiet
 - 53311 Systemplanerare
 - 53318 Annan utbildning för automatisk databehandling på lägsta högstadiet
- 5332 Sekreterarutbildning (studentexamen 2-årig kurs)
 - 53321 HSI-sekreterare, affärslinje
 - 53322 HSI-sekreterare, linje för offentlig förvaltning
- 5362 Sanoma Oy:s journalistutbildning
 - 53621 Redaktör, journalist
- 5411 Ingenjörsutbildning, maskinteknik
 - 54111 Ingenjör, maskinbyggnad
 - 54112 Ingenjör, konstruktionsteknik
 - 54113 Ingenjör, produktionsteknik
 - 54115 Ingenjör, VVS-teknik
 - 54116 Ingenjör, bilteknik
 - 54117 Ingenjör, transportteknik
 - 54119 Ingenjör, skeppsbyggnad
- 5415 Ingenjörsutbildning, elektroteknik

- 54156 Ingenjör, mättnings- och regleringsteknik, elektroavdelningen
- 54157 Ingenjör, elkraftsteknik
- 54159 Ingenjör, kommunikationsteknik
- 5417 Ingenjörsutbildning, byggnadsteknik
 - 54171 Ingenjör, husbyggnad
 - 54172 Byggnadsarkitekt
 - 54173 Ingenjör, väg- och vattenbyggnad
 - 54175 Ingenjör, byggnadsteknik
- 5421 Ingenjörsutbildning, träindustri
 - 54211 Ingenjör, träindustri
- 5426 Ingenjörsutbildning, processindustri
 - 54261 Ingenjör, processteknik
 - 54262 Ingenjör, pappersteknik
- 5481 Planerare i arbetsteknik
 - 54811 Planerare i arbetsteknik, träarbete
 - 54812 Planerare i arbetsteknik, metallarbete
 - 54813 Planerare i arbetsteknik, maskinreparation
- 5511 Befälsutbildning för sjöfartsväsendet
 - 55111 Överstyrman
- 5521 Utbildning av flygstyrman
 - 55211 Flygstyrman
- 5611 Specialutbildning av sjuksköterskor på studieriktningen för sjukvård
 - 56111 Specialsjukskötare, invärtes sjukdomar
 - 56112 Specialsjukskötare, kirurgi
 - 56113 Specialsjukskötare, operationsavdelning
 - 56114 Specialsjukskötare, anesthesiologi
 - 56115 Specialsjukskötare, pediatrik
 - 56116 Specialsjukskötare, psykiatri
 - 56117 Specialsjukskötare, invärtes sjukdomar och kirurgi
- 5612 Specialutbildning av sjuksköterskor på studieriktningen för hälsovård
 - 56121 Hälsovårdare
- 5614 Specialutbildning av sjuksköterskor på studieriktningen för barnmorskor
 - 56141 Barnmorska
- 5615 Utbildning av specialmedikalgymnaster
 - 56151 Specialmedikalgymnaster
- 5616 Utbildning av speciallaboratorieskötare
 - 56161 Speciallaboratorieskötare
- 5617 Utbildning av specialröntgenskötare
 - 56171 Specialröntgenskötare
- 5811 Utbildning av polisbefäl
 - 58111 Tjänsteexamen för polisbefäl
- 5821 Lötjnantskurs
 - 58211 Lötjnantskurs
- 5841 Utbildning av chefspersonal för hotell- och restaurangbranschen
 - 58411 Förmän inom hotell- och restaurangbranschen
 - 58412 Hovmästare
 - 58413 Hotellvärdinna
- 5881 Utbildning för turismen på lägsta högstadiet
 - 58828 Turismen, annan utbildning på lägsta högstadiet
- 6121 Regissörsutbildning
 - 61211 Teaterregissör, teaterskola, högskola-/regissöravdelning

- 6122 Teaterforskarutbildning
 - 61221 Dramaturg
- 6151 Diplomtranslator, huvudspråk engelska
 - 61511 Diplomtranslator, engelska och tyska
 - 61513 Diplomtranslator, engelska och franska
 - 61514 Diplomtranslator, engelska och svenska
- 6152 Diplomtranslator, huvudspråk tyska
 - 61521 Diplomtranslator, tyska och engelska
 - 61523 Diplomtranslator, tyska och franska
 - 61524 Diplomtranslator, tyska och svenska
- 6153 Diplomtranslator, huvudspråk ryska
 - 61531 Diplomtranslator, ryska och engelska
 - 61532 Diplomtranslator, ryska och tyska
 - 61534 Diplomtranslator, ryska och svenska
- 6154 Diplomtranslator, huvudspråk svenska
 - 61541 Diplomtranslator, svenska och engelska
 - 61542 Diplomtranslator, svenska och tyska
- 6244 Utbildning av musiklärare
 - 62444 Musikinstitutlärare
- 6246 Utbildning av lärare i sjukvård
 - 62461 Lärare i sjukvård
- 6411 Ingenjörsutbildning (stud.ex.), maskinteknik
 - 64111 Ingenjör (stud.ex.), maskinbyggnad
 - 64112 Ingenjör (stud.ex.), konstruktionsteknik
 - 64113 Ingenjör (stud.ex.), produktionsteknik (tillverkningsteknik)
- 6415 Ingenjörsutbildning (stud.ex.), elektroteknik
 - 64153 Ingenjör (stud.ex.), kommunikationsteknik
 - 64155 Ingenjör (stud.ex.), datamaskinteknik
 - 64156 Ingenjör (stud.ex.), mättnings- och regleringsteknik
 - 64157 Ingenjör (stud.ex.), elkraftsteknik
- 6417 Ingenjörsutbildning (stud.ex.), byggnadsteknik
 - 64171 Ingenjör (stud.ex.), husbyggnad
 - 64173 Ingenjör (stud.ex.), väg- och vattenbyggnad
 - 64174 Ingenjör (stud.ex.), samhällsteknik
 - 64175 Ingenjör (stud.ex.), byggnadsteknik
- 6421 Ingenjörsutbildning (stud.ex.), processindustri
 - 64211 Ingenjör (stud.ex.), processteknik
- 6511 Sjökapensexamen
 - 65111 Sjökapten
- 6641 Hälsovården, administrativ examen
 - 66411 Hälsovården, administrativ examen
- 6811 Officers tjänsteexamen, landstridskrafterna
 - 68111 Officers tjänsteexamen, infanteriet
 - 68112 Officers tjänsteexamen, fältartilleriet
 - 68113 Officers tjänsteexamen, kustartilleriet
 - 68114 Officers tjänsteexamen, luftvärnsartilleriet
 - 68115 Officers tjänsteexamen, pionjärerna
 - 68116 Officers tjänsteexamen, förbindelsestrupperna
- 6813 Officers tjänsteexamen, sjöstridskrafterna
 - 68131 Officers tjänsteexamen, sjöstridskrafterna
- 6814 Officers tjänsteexamen, luftstridskrafterna
 - 68142 Officers tjänsteexamen, förbindelse trupperna inom luftstridskrafterna
- 7811 Landstridskrafternas kaptenskurser
 - 78111 Kaptenskurs, infanteriet

- 7816 Stabsofficersexamen
 - 78161 Stabsofficersexamen, allmän
 - 78162 Stabsofficer, underhåll
 - 78164 Stabsofficer, luftstridskrafterna
- 8811 Generalstabsofficersexamen, landstridskrafterna
 - 88111 Generalstabsofficer, landstridslinjen, allmänna studieriktningen
- 8812 Generalstabsofficersexamen, sjöstridslinjen
 - 88122 Generalstabsofficer, sjöstridslinjen, tekniska studielinjen

Tätä julkaisua myy

VALTION PAINATUSKESKUS
MARKKINOINTIOSASTO

Postimyynti

PL 516
00101 HELSINKI 10
Puh. 90-539011

Kirjakauppa

Annankatu 44
00100 HELSINKI 10
Puh 90-611022

Denna publikation säljes av

STATENS TRYCKERICENTRAL
MARKNADSFÖRINGSÄVDELNINGEN

Postförsäljning

PB 516
00101 HELSINGFORS 10
Tel. 90-539011

Bokhandel

Annegatan 44
00100 HELSINGFORS 10
Tel. 90-611022

This publication can be obtained from

GOVERNMENT PRINTING CENTRE
MARKETING DEPARTMENT

Mail-order business

P.O. Box 516
SF-00101 HELSINKI 10
Phone 90-539011

Bookshop

Annankatu 44
00100 HELSINKI 10
Phone 90-611022
