

TILASTOLLINEN PÄÄTOIMISTO,
STATISTISKA CENTRALBYRÅN,

Helsinki
Helsingfors

Laatija - Referent

Pvm - Datum

No

Liisa Hahti
440 271/16

16.10.1968

PA 1968:80

Maataloustyöntekijäin palkkatilasto toiselta neljännekseltä 1968

Maataloustyöntekijäin palkkatilaston perusteita on selostettu Sosiaalisessa Aikakauskirjassa mm. numerossa I/1967. Tässä monisteessa julkaistaan tiedot aikaisemman käytännön mukaisesti.

Palkkatiedustelun kohteeksi arvotuista 2 252 viljelmästä 630 viljelmää ei vastannut. Viljelmäsuuruusluokittain vastausprosentti vaihteli 61 ja 77 välillä, keskiarvon ollessa 72. Vastauksen antaneilla viljelmillä oli 1 468 miespuolista ja 602 naispuolista palkkatilaston piiriin kuuluvaa työntekijää. Käytetyn otantamenetelmän perusteella on laskettavissa, että palkkatilasto edustaa noin 43 000 maataloustyöntekijää, joista noin 86 % on miehiä.

Taulukon B keskiansio käsittää säännöllisen rahapalkan, rahaksi arvioidut luontoisedut sekä mahdollisista urakka-, yli- ja lisätöistä saadut korvaukset.

Maataloustyöntekijäin tuntikeskiansiot ovat vuoden 1967 alusta alkaen kehittyneet seuraavasti:

		Tuntikeskiansion muutos prosenteissa			
		Edell. vuosineljännekseltä		Edell. vuoden vastaavalta neljännekseltä	
		%		%	
		Miehet	Naiset	Miehet	Naiset
1967	I	+ 0.4	+ 9.6	+ 8.6	+ 16.9
	II	+ 7.1	- 1.0	+ 8.4	+ 6.1
	III	- 2.4	+ 1.0	+ 6.8	+ 10.9
	IV	+ 4.0	+ 4.6	+ 9.2	+ 14.7
1968	I	+ 1.9	+ 0.5	+ 10.8	+ 5.2
	II	+ 2.3	+ 2.9	+ 5.8	+ 9.4

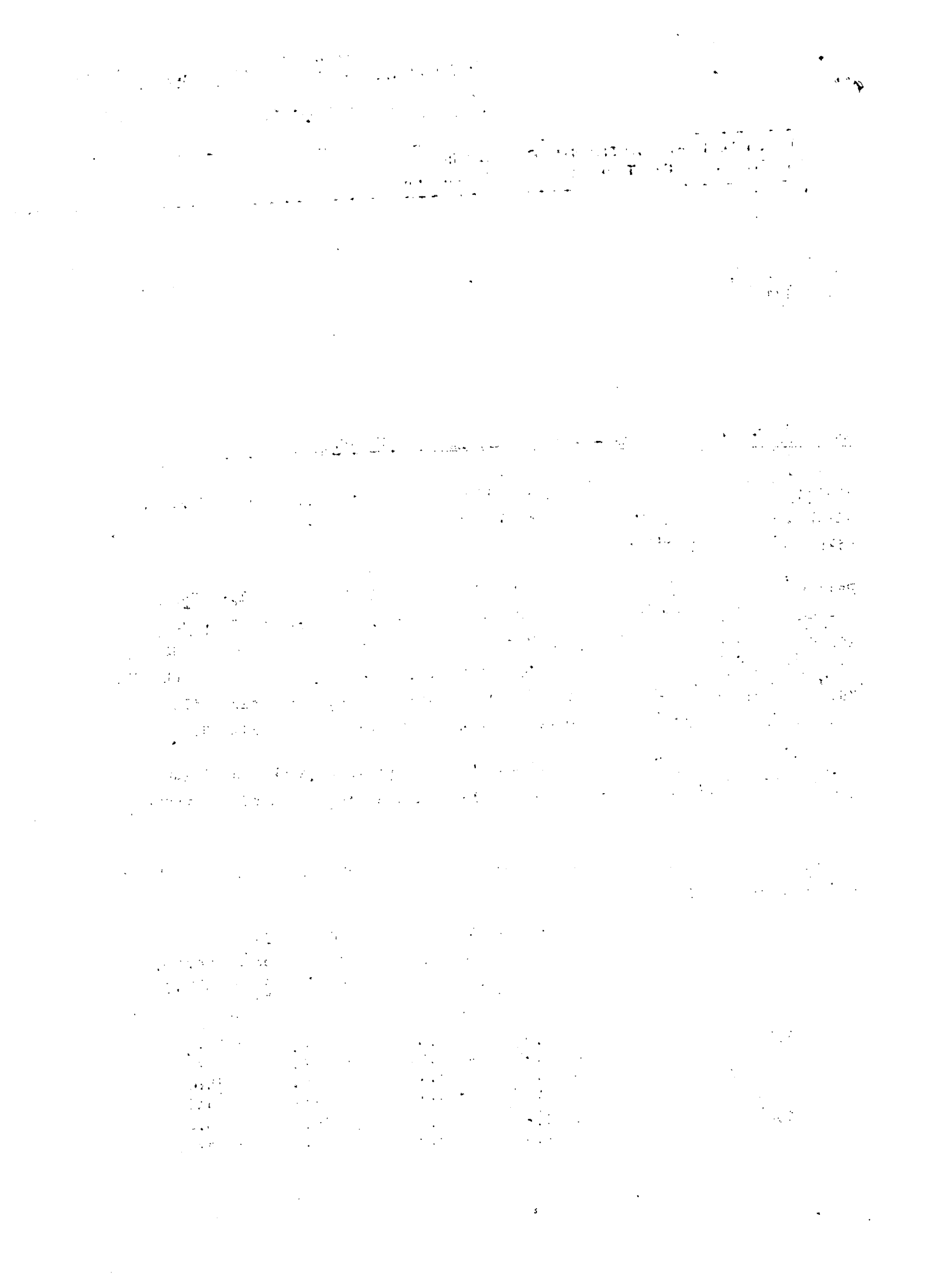

A. Maataloustyöntekijäin palkkatilaston aineiston peittävyys viljelmäsuu-
ruusluokittain toisella neljänneksellä 1968

Peltoala ha	Viljelmien luku		%	Tietoja antaneita		Ilmoi- tettu- jen työnte- kijäin luku	Työntekijäin painotettu luku	
	koko maassa	otok- sessa		otanta- osuus	Vastan- neita %:na otok- sesta		Näistä viljelmiä %:na, joilla oli työ- voimaa	Miehet
5- 9	101 874	509	0.5	77	20	123	22 800	1 800
10-19	62 188	622	1.0	74	15	94	8 300	1 100
20-29	12 628	379	3.0	72	23	100	1 881	1 419
30-49	5 322	266	5.0	61	44	135	2 020	680
50-99	1 336	267	20.0	67	79	452	1 515	745
100-	212	209	99.0	75	96	1 166	810	356
Koko maa	183 560	2 252		72	35	2 070	37 326	6 100

B. Maataloustyöntekijöiden lukumäärät ja tuntikeskiansiot ammattiryhmittäin ensimmäiseltä neljännekseltä 1967 toiselle neljännekselle 1968

Ammatti	I/1967		II/1967		III/1967	
	Työnte- kijäin luku	Tunti- keski- ansio	Työnte- kijäin luku	Tunti- keski- ansio	Työnte- kijäin luku	Tunti- keski- ansio
<u>Miehet</u>						
Varsin. maatyöntekijät	4 372	2,01	10 707	2,20	12 158	2,14
Traktorinkuljettajat	1 387	2,60	15 222	2,78	8 430	2,98
Traktorinkuljettajat omalla traktorilla	333	2,32	10 574	2,32	3 340	2,91
Muut erikoistyyöntekijät	84	2,32	127	3,10	205	3,09
Työnjohtajat	617	3,76	1 101	3,66	560	3,63
Varsin. karjatyöntekijät	308	1,86	109	1,81	356	2,28
Karjanhoitajat	177	2,91	176	2,71	552	2,85
Kaikki	7 278	2,40	38 016	2,57	25 601	2,51
<u>Naiset</u>						
Varsin. maatyöntekijät	249	1,89	956	2,03	2 262	1,85
Varsin. karjatyöntekijät	1 160	1,72	1 597	1,66	1 584	1,74
Karjakot	1 549	2,16	1 258	2,39	1 035	2,38
Talousapulaiset ym.	757	1,51	1 179	1,37	1 368	1,55
Muut erikoistyyöntekijät	214	2,50	1 007	2,18	493	2,34
Kaikki	3 929	1,94	5 997	1,92	6 742	1,94

Ammatti	IV/1967		I/1968		II/1968	
	Työnte- kijäin luku	Tunti- keski- ansio	Työnte- kijäin luku	Tunti- keski- ansio	Työnte- kijäin luku	Tunti- keski- ansio
<u>Miehet</u>						
Varsin. maatyöntekijät	4 856	2,26	3 573	2,22	11 610	2,40
Traktorinkuljettajat	2 140	2,82	1 738	2,86	16 813	3,07
Traktorinkuljettajat omalla traktorilla	653	2,68	89	2,15	7 353	2,59
Muut erikoistyyöntekijät	109	3,21	85	3,50	627	2,91
Työnjohtajat	560	3,86	563	4,10	487	3,76
Varsin. karjatyöntekijät	170	1,95	328	2,12	212	2,13
Karjanhoitajat	284	2,90	356	2,93	224	3,06
Kaikki	8 772	2,61	6 732	2,66	37 326	2,72
<u>Naiset</u>						
Varsin. maatyöntekijät	874	1,99	95	2,16	1 645	2,14
Varsin. karjatyöntekijät	970	1,85	1 108	1,77	1 513	1,90
Karjakot	1 120	2,37	1 540	2,36	950	2,61
Talousapulaiset ym.	675	1,58	786	1,59	1 031	1,69
Muut erikoistyyöntekijät	333	2,19	383	2,27	961	2,28
Kaikki	3 972	2,03	3 912	2,04	6 100	2,10

C. Maataloustyöntekijöiden jakautuminen ammattiryhmittäin ja tuntikeskiansion suuruuden mukaan toisella neljänneksellä 1968 1)

Tunti-ansio mk	Kaikki	Vars. maa-työnt.	Traktorinkuljettajat		Työnjohtajat	Vars. karja-työnt.	Karjanhoitajat	Muut erik. työnt.
				oma traktori				
<u>Miehet</u>								
- 1,19	-	-	-	-	-	-
1,20 - 1,29	-	-	-	-	-	-
1,30 - 1,39	0	0	-	-	-	-	-	-
1,40 - 1,49	0	1	-	-	-	-	-	-
1,50 - 1,59	1	3	-	-	-	-	-	..
1,60 - 1,69	2	7	-	-	-	..	-	-
1,70 - 1,79	2	5	-	-	-	-
1,80 - 1,89	2	5	-	-	-	..	-	..
1,90 - 1,99	3	9	..	-	-	-	-	-
2,00 - 2,09	3	3	..	8	-	..	-	-
2,10 - 2,19	1	2	0	-	-	5	..	-
2,20 - 2,29	5	10	2	..	-	..	-	-
2,30 - 2,39	3	3	3	..	-
2,40 - 2,49	4	12	1	-	-	..	-	..
2,50 - 2,59	12	9	6	33	..	11	11	4
2,60 - 2,69	6	7	5	..	-	..	10	33
2,70 - 2,79	4	4	2
2,80 - 2,89	3	3	1
2,90 - 2,99	7	3	9	13	..
3,00 - 3,09	10	4	19	..	3	-	7	1
3,10 - 3,19	3	2	3	10	..
3,20 - 3,29	2	1	2	-	8	2
3,30 - 3,39	5	4	7	-
3,40 - 3,49	3	0	5	-	..	-
3,50 -	19	2	33	10	66	-	25	10
Yht.	100	100	100	100	100	100	100	100

Naiset	Kaikki	Vars. maa-työnt.	Vars. karja-työnt.	Karja-kot	Talous-apulaiset ym.
- 1,19	2	-	-	-	12
1,20 - 1,29	1	-	..
1,30 - 1,39	3	-	..	-	14
1,40 - 1,49	3	-	..	-	10
1,50 - 1,59	4	..	8	-	13
1,60 - 1,69	3	..	9	-	3
1,70 - 1,79	5	0	17	-	2
1,80 - 1,89	4	2	10	..	8
1,90 - 1,99	8	17	4	..	11
2,00 - 2,09	16	2	14	6	21
2,10 - 2,19	7	6	18	4	1
2,20 - 2,29	20	53	5	11	..
2,30 - 2,39	6	13	2	6	2
2,40 - 2,49	2	1	1	8	2
2,50 - 2,59	6	..	1	12	..
2,60 - 2,69	4	-	1	21	..
2,70 - 2,79	3	15	..
2,80 - 2,89	1	..	1	3	-
2,90 - 2,99	0	-
3,00 - 3,09	0	..	-	1	-
3,10 - 3,19	2	-	-	13	-
Yht.	100	100	100	100	100

1) Sellaisten ryhmien kohdalle, joihin alkuaineistossa kuuluu vähemmän kuin 5 työntekijää, on merkitty kaksi pistettä.

D. Maataloustyöntekijöiden jakautuminen samalla viljelmällä kuukauden aikana tehtyjen työtuntien lukumäärän mukaan sekä ylimääräisiä töitä suorittaneiden osuus kaikista työntekijöistä sekä ylimääräisten tuntien osuus kaikista työtunneista ammattiryhmittäin toisella neljänneksellä 1968.

Ammatti	Työntekijöitä, %, joiden suorittama työtuntimäärä oli					
	1-49	50-99	100-139	140-159	160-179	180-199
<u>Miehet</u>						
Varsin. maatyöntekijät	60	3	5	0	5	12
Traktorinkuljettajat	86	3	1	0	1	2
Traktorinkuljettajat omalla traktorilla	97	-	-	-
Muut erikoistyyöntekijät	50
Työnjohtajat	-	-	..	-	..	10
Varsin. karjatyöntekijät	-
Karjanhoitajat	-	-
Kaikki	77	3	2	0	2	6
<u>Naiset</u>						
Varsin. maatyöntekijät	63	10	1	..	7	5
Varsin. karjatyöntekijät	10	2	17	16	..	2
Karjakot	..	4	12	7	..	4
Talousapulaiset ym.	18	1	6	8
Kaikki	24	5	11	9	8	6

Ammatti	Työntekijöitä, %, joiden suorittama työtuntimäärä oli			Ylim. töitä suor. työnt. %:na kaikista	Ylim. tunteja %:na kaikista
	200-219	220-239	240-		
<u>Miehet</u>					
Varsin. maatyöntekijät	11	4	-	4.3	1.2
Traktorinkuljettajat	2	5	..	2.4	2.0
Traktorinkuljettajat omalla traktorilla	-	-	-	-	-
Muut erikoistyyöntekijät	8	2	-	3.0	0.5
Työnjohtajat	88	2	-	11.1	1.5
Varsin. karjatyöntekijät	47	16	-	3.3	0.7
Karjanhoitajat	43	39	-	8.5	1.2
Kaikki	6	4	..	2.7	1.4
<u>Naiset</u>					
Varsin. maatyöntekijät	14	-	-	4.7	0.3
Varsin. karjatyöntekijät	26	23	-	4.1	0.6
Karjakot	27	39	-	22.3	2.3
Talousapulaiset ym.	21	44	-	2.3	0.2
Kaikki	18	19	-	10.2	1.0

E. Maataloustyöntekijöiden jakautuminen samalla viljelmällä kuukauden aikana tehtyjen työtuntien lukumäärän mukaan sekä ylimääräisiä töitä suorittaneiden osuus kaikista työntekijöistä sekä ylimääräisten tuntien osuus kaikista työtunneista viljelmäsuuruusluokittain toisella neljänneksellä 1968.

Viljelmä- luokka	Työntekijöitä, %, joiden suorittama työtuntimäärä oli					
	1-49	50-99	100-139	140-159	160-179	180-199
Miehet						
5 - 9 ha	91	-	-	..
10 - 19 "	81	..	-	-	..	9
20 - 29 "	40	16	..	-	..	10
30 - 49 "	15	10	11	..	8	15
50 - 99 "	5	5	5	3	7	11
100 - "	3	2	3	1	2	14
Kaikki	77	3	2	0	2	6
Naiset						
5 - 9 ha	..	-	-
10 - 19 "	..	-	..	-	-	-
20 - 29 "	14	9	9	..	12	16
30 - 49 "	18
50 - 99 "	12	6	6	6	8	9
100 - "	10	10	9	4	4	13
Kaikki	24	5	11	9	8	6

Viljelmä- luokka	Työntekijöitä, %, joiden suorittama työtuntimäärä oli			Ylim. töitä suor. työnt. %:na kaikista	Ylim. tunteja %:na kaikista
	200-219	220-239	240-		
Miehet					
5 - 9 ha	-	0.1	0.8
10 - 19 "	..	-	-	-	-
20 - 29 "	9	16	-	1.8	0.2
30 - 49 "	26	13	-	4.0	0.9
50 - 99 "	45	19	-	2.1	3.0
100 - "	56	19	..	4.6	6.3
Kaikki	6	4	0	2.7	1.4
Naiset					
5 - 9 ha	-	..	-	-	-
10 - 19 "	-	9.1	1.0
20 - 29 "	16	19	-	2.3	1.0
30 - 49 "	29	18	-	5.9	1.2
50 - 99 "	25	28	-	11.4	1.8
100 - "	26	24	-	18.3	2.3
Kaikki	18	19	-	10.2	1.0

F. Luontoisetuja saaneiden maataloustyöntekijöiden osuus (%) kaikista maatalouspalkkatilaston piiriin kuuluvista maataloustyöntekijöistä toisella neljänneksellä 1968.

	Ei luontoisetuja	Ruoka ja asunto	Vain ruoka	Vain asunto	Muita etuja
	%	%	%	%	%
Miehet	50	4	34	2	9
Naiset	39	19	23	13	3