

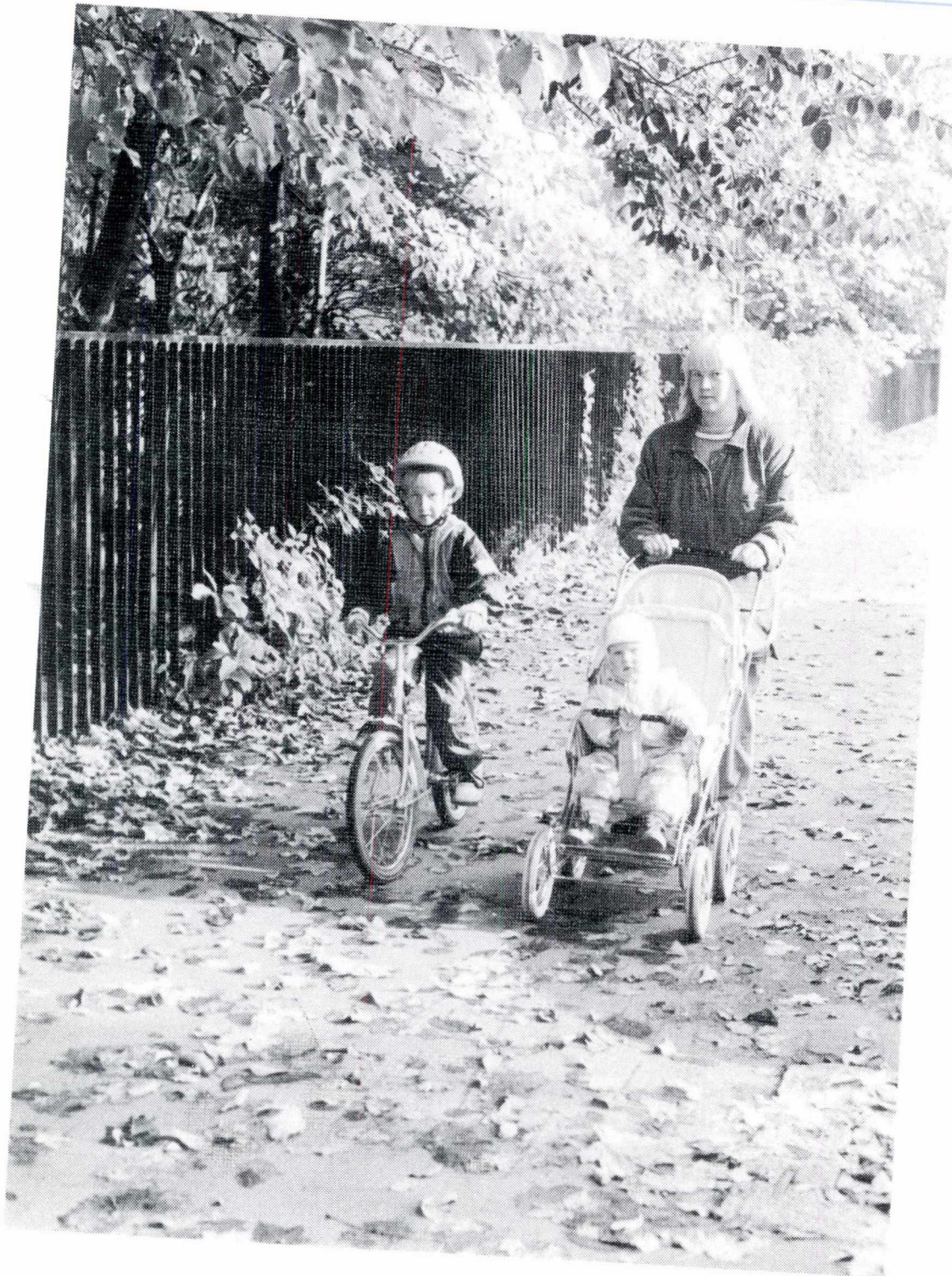

Väestön neljännesvuositilasto

Kvartalsstatistik över befolkningen
1992, 1. neljännes – 1 kvartalet

25.5.1992



Alkusanat

Tilasto perustuu kihlakuntien rekisteritoimistojen Väestörekisterikeskukselle lähettämiin ilmoituksiin tapahtuneista väestömuutoksista. Kihlakuntien rekisteritoimistot pitävät paikallista kotipaikkarekisteriä ja väestörekisteriä rekisteröityjen uskonnollisten yhdyskuntien jäsenistä sekä evankelisluterilaiseen kirkkoon tai ortodoksiseen kirkkokuntaan kuulumattomista. Ev.lut. kirkon ja ortodoksisen kirkkokunnan seurakunnat pitävät paikallista väestörekisteriä jäsenistään. Kirkolliset väestörekisterin pitäjät ilmoittavat paikalliseen väestörekisteriin ilmoitetut muutokset kihlakuntien rekisteritoimistoille. Tuomioistuimet ilmoittavat tiedot myönnetyistä avioeroista Väestörekisterikeskukselle. Väestörekisterikeskukselle saapuneet tiedot rekisteröidään väestön keskusrekisteriin, josta Tilastokeskus saa ne viikoittain.

Väestömuutosten ennakkotilasto laaditaan osittain Väestörekisterikeskuksen muutosilmoitusten käsittelyajankohdan ja osittain todellisen tapahtuma-ajankohdan mukaan. Ensimmäisessä vuosineljänneksessä ovat mukana Väestörekisterikeskukselta tammi-huhtikuulta saadut tiedot seuraavasti: tammikuulta vain ne tapaukset, joiden tapahtuma-ajankohtana on tammikuu, helmikuulta ja maaliskuulta kaikki tapaukset sekä huhtikuulta muut paitsi ne, joiden tapahtuma-ajankohtana on huhtikuu. Kunkin kuukauden tiedoissa on myös aikaisempia muutostapahtumia. Ennakkotilastossa on siis jonkin verran vanhoja tapauksia ja siitä puuttuu osa kyseisen kauden tapauksista, mutta suurin osa tapauksista kuvaa kyseistä aikaa.

Maassamuuttoluvut poikkeavat aina ennakkotilastossa melkoisesti lopullisen tilaston luvuista johtuen muuttoilmoitusten moniportaisesta kuluista ja käsittelyn viipymisestä niissä.

Väkilukutietojen pohjana tässä julkaisussa ovat ajankohdan 31.12.1990 lopullinen väkiluku.

Väkiluvun korjaukset tarkoittavat rekisterikorjauksina suoritettavia lisäyksiä ja poistoja sekä aluejärjestelyjen aiheuttamia väestönsiirtoja.

Förord

Statistiken över befolkningsförändringar bygger på de anmälningar som registerbyråerna i ett härad sänder till Befolkningsregistercentralen. Häradernas registerbyråer för lokala hemortsregister och befolkningsregister över medlemmar i registrerade religionssamfund samt över personer som inte tillhör den evangelisk-lutherska kyrkan eller det ortodoxa kyrkosamfundet. Den evangelisk-lutherska kyrkans och det ortodoxa kyrkosamfundets församlingar upprätthåller lokala befolkningsregister över sina medlemmar. Kyrkornas befolkningsregisterförare anmäler ändringar som inkommit till de lokala befolkningsregistren till häradernas registerbyråer. Uppgifterna om beviljade äktenskapsskillnader inlämnas av domstolarna till Befolkningsregistercentralen. Från Befolkningsregistercentralen överförs uppgifterna till det centrala befolkningsregistret, varifrån Statistikcentralen får dem varje vecka.

Den preliminära statistiken över befolkningsförändringar uppgörs delvis enligt den tidpunkt då förändringsmeddelandena behandlats vid Befolkningsregistercentralen och delvis enligt den verkliga tidpunkten för händelsen. Första kvartalets uppgifter, vilka erhållits för januari-april från Befolkningsregistercentralen räknas på följande sätt: för januari endast de fall då tidpunkten för händelsen är januari, för februari och mars alla fall samt för april alla andra förutom de fall då tidpunkten för händelsen är april. Bland förhandsuppgifterna för varje månad finns dessutom fall som tillhör tidigare månader. Den preliminära statistiken innehåller således en del försenade anmälningar varjämte det saknas fall som tillhör ifrågavarande period. Största delen av uppgifterna gäller dock perioden ifråga.

Siffrorna för inrikes omflyttning i förhandsstatistiken avviker alltid från den slutliga statistikens då flyttningsanmälningarna går via många instanser och behandlingen fördröjs i dessa.

Uppgifterna om folkmängd i denna publikation baserar sig på de slutliga uppgifterna om folkmängden 31.12.1990.

Korrigeringsarna i uppgifterna om folkmängd är tillägg och strykningar som gjorts i registret samt befolkningsöverföringar förorsakade av områdesregleringar.

SISÄLLYS

Sivu

INNEHÅLL

Sida

TAULUT

1. Väestönmootosten ennakkotietoja neljännesvuosittain 1991 ja 1992.....	4
2. Väestönmootosten ennakkotietoja, ensimmäinen vuosineljännes 1992 sekä ennakkoväkiluku 31.03.1992 Läänit, seutukaava-alueet ja kunnat.....	5
3. Ennakkotietoja läänien välisestä muuttoliikkeestä.....	48
4. Ennakkotietoja maahan- ja maastamuutaneista lähtö-/määrämaan mukaan lääneittäin ja seutukaava-alueittain....	49
5. Ennakkotietoja ruotsinkielisen väestön muuttoliikkeestä lääneittäin ja kunnittain.....	53
6. Ennakkotietoja ruotsinkielisen väestön läänien välisestä muuttoliikkeestä.....	58

Väestötilastotoimiston muut ennakkotulosteet

Kuukausittainen

Väestönmootosten ennakkotietojen tapahtuma-ajamukainen kertymätilasto (Hinta 300 mk/vuosi)

Neljännesvuosittainen

Ennakkoväkiluku iän ja sukupuolen mukaan

Kutakin tulostetta on saatavana lääneittäin, seutukaava-alueittain ja kunnittain.

TABELLER

1. Förhandsuppgifter om befolkningsförändringar kvartalvis 1991 och 1992.....	4
2. Förhandsuppgifter om befolkningsförändringar, första kvartalet 1992 samt folkmängd 31.03.1992 Län, regionplaneområden och kommuner....	5
3. Förhandsuppgifter om flyttningar mellan län.....	48
4. Förhandsuppgifter om invandrare och utvandrare efter ut-/invandringsland läns- och regionplaneområdevis.....	49
5. Förhandsuppgifter om den svenskspråkiga befolkningens flyttningar läns- och kommunvis.....	53
6. Förhandsuppgifter om den svenskspråkiga befolkningens flyttningar mellan län....	58

Befolkningsstatistikens övriga förhandsrapporter

Månatlig

Förhandsuppgifter om kumulerad statistik över befolkningsförändringar efter händelsetid. (Pris 300 mk/år)

Kvartalvis

Förhandsuppgifter om folkmängd efter ålder och kön

Varje rapport kan erhållas från Statistikcentralen enligt län, regionplaneområde och kommun.

Väestönkasvu hidastui alkuvuonna 1992

Tilastokeskuksen ennakkotilaston mukaan väestö kasvoi tämän vuoden ensimmäisellä neljänneksellä 5 400 henkeä eli 600 vähemmän kuin viime vuonna vastaavana ajanjaksona. Suomen väkiluku oli maaliskuun 1992 lopussa 5 035 000.

Väestönkasvun hidastuminen on suureksi osaksi ollut seurausta muuttovoiton supistumisesta. Nyt muuttovoivoitto oli 1 800, kun se vuotta aikaisemmin oli 2 200.

Maahanmuutto on supistunut 400:lla vuotta aiemmasta. Ensimmäisellä neljänneksellä Suomeen muutti 3 150 ja täältä pois 1 350 henkeä. Maastamuuttoja oli nyt yhtä paljon kuin edellisenäkin vuonna.

Avoliittoja solmittiin nyt 200 enemmän kuin vuotta aiemmin. Avioerojen määrä ei muuttunut edellisestä vuodesta.

Vuoden 1992 ensimmäisellä neljänneksellä syntyi 400 lasta enemmän kuin vuotta aiemmin. Syntyvyyden kehityksessä on neljännesvuositilasmukaan ollut vuoden aikana nousua ja laskua. Kuolleiden määrä kasvoi 600:lla ollen 13 000.

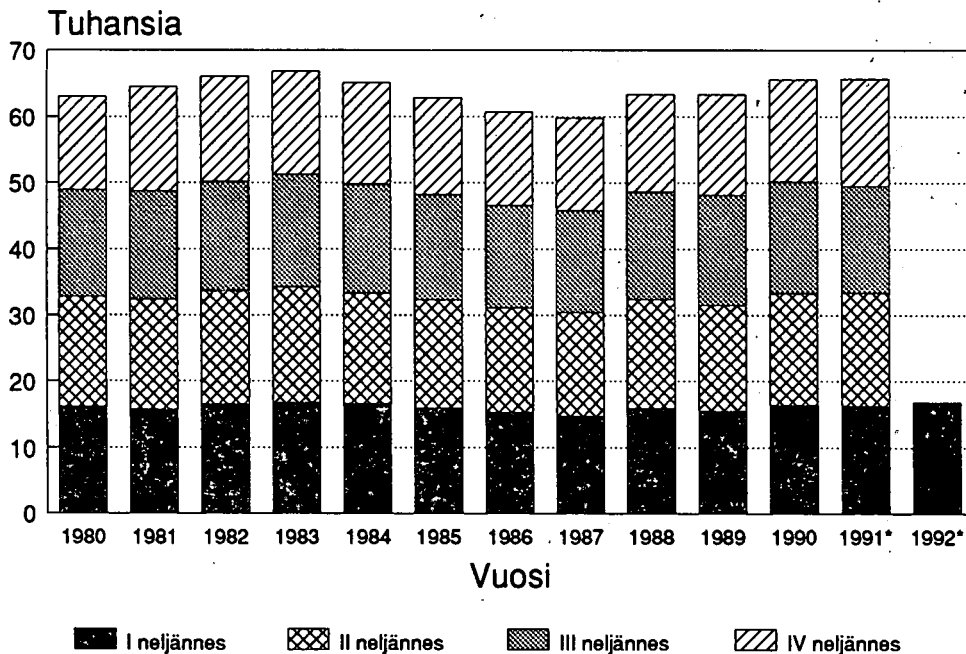

*) Ennakkotieto

Elävänä syntyneitä neljännesvuosittain vuodesta 1980

1. VÄSTÖNNUUTOSTEN ENNAKKOTIETOJA NELJÄNNESVUOSITTAIN 1991 JA 1992
FÖRHANDSUPPGIFTER OM BEFOLKNINGSFÖRÄNDRINGAR KVARTALVIS 1991 OCH 1992

VUOSI- NELJÄNNE	ELÄV. SYN- TY- NEET	KUOL- LEET	SYNT. ENEM- MYS	KUNTIEN VÄLINEN MUUTTO	MAAHANMUUTTO		MAASTAMUUTTO		NETTO- MAA- HANM.	VÄKI- LUVUN KOR- JAU	KOKO- NAIS- MUU- TOS	AVIO- LII- TOT	AVIO- EROT			
					YHT.	POH- JOISM.	RUOT- SISTA	YHT.						POH- JOISM.	RUOT- SIIN	NETTO- IN- VANDR.
LEV. FÖDDA	DÖDA	FÖD. ÖVER- SKOTT	OMELYTT. MELLAN KOMMUNER	SUMMA	FRÅN NOR- DEN	FRÅN SVERIGE	SUMMA	TILL NOR- DEN	TILL SVERIGE	F D-E	H	I G+H	NAISTEN AV KVINNOR			
A	B	C A-B	D	E	D		E		F D-E	G C+F	H	I G+H	NAISTEN AV KVINNOR			
I 1992	16774	13300	3474	35201	3182	889	797	1337	836	716	1845	5319	98	5417	3202	3104
I 1991	16329	12736	3593	36417	3542	1174	1092	1314	843	752	2228	5821	164	5985	3384	3081
II 1991	17027	12340	4687	45081	4379	1282	1184	1157	782	646	3222	7909	144	8053	7704	3329
III 1991	16123	11743	4380	51954	6820	1882	1672	1805	1185	1004	5015	9395	134	9529	8787	3049
IV 1991	16201	12452	3749	49678	5092	1190	1073	1710	1083	899	3382	7131	137	7268	3698	3332
I-IV 1991	65680	49271	16409	163130	19833	5528	5021	5986	3853	3301	13847	30256	579	30835	23573	12791

2. VÄESTÖNMUUTOSTEN ENNAKKOTIETOJA LÄÄNEITTÄIN, SEUTUKAAVA-ALUEITTAIN JA KUNNITTAIN, I VUOSINELJÄNNES 1992
FÖRHANDSUPPGIFTER OM BEFOLKNINGSFÖRÄNDRINGAR LÄNS-, REGIONPLANEOMRÅDE- OCH KOMMUNVIS, I KVARTALET 1992

ALUE JA VUOSI- NELJÄNNES	ELÄV- SYN- TY- NEET	KUOL- LEET	SYNT- ENEM- MYYS	KUNT. VÄL. OMFL. MELLAN TULO- MUUTTO	VÄL. MELLAN LAHTÖ- MUUTTO	MUUTTOL. KOMM.	MAAHANMUUTTO		MAASTAMUUTTO		NETTO- MAA- HANM.	VÄES- TÖN- LISÄYS	VÄKI- LUVUN KOR- JAUS	KOKO- NAIS- MUU- TOS	VÄKI- LUKU	AVIO- LII- TOT	
							INVANDRING	YHT. JOISM.	UTVANDRING	YHT. JOISM.							
OMRÅDE OCH KVARTAL	LEV. FÖD- FÖDDA	DÖDA	FÖD- ÖVER- SKOTT	IN- FLYTT- NING	UT- FLYTT- NING	NETTO- FLYTT- NING	SUMMA FRÅN NOR- DEN	SUMMA TILL NOR- DEN	NETTO- IN- VANDR.	FOLK- ÖKNING	KOR- RIGE- RING	HELA FÖR- ÄNDR.	L	J+K	31.03.92	NAISTEN AV KVINNOR	
A	B	C	D	E	F	D-E	G	H	I	J	K	L	J+K	L	31.03.92	NAISTEN AV KVINNOR	
KOKO MAA - HELA LANDET																	
I	16774	13300	3474	35201	35201	-	3182	889	1337	836	1845	5319	98	5417	5034730	3202	3104
Kaupungit - Städer																	
I	10634	8011	2623	22481	22443	38	2420	636	976	564	1444	4105	85	4190	3141087	2280	2237
Muut kunnat - Övriga kommuner																	
I	6140	5289	851	12720	12758	-38	762	253	361	272	401	1214	13	1227	1893643	922	867
UUDENMAAN LÄÄNI - NYLANDS LÄN																	
I	4644	2898	1746	12010	11907	103	1300	247	545	278	755	2604	52	2656	1266801	1057	1060
TURUN JA PORIN LÄÄNI - ÅBO OCH BJÖRNEBORGS LÄN																	
I	2238	2120	118	4599	4660	-61	360	108	136	91	224	281	11	292	730536	420	411
AHVENANMAAN MAAKUNTA - LANDSKAPET ÅLAND																	
I	82	71	11	207	197	10	60	40	33	30	27	48	-	48	24915	15	12
HÄMEEN LÄÄNI - TAVASTEHUS LÄN																	
I	2235	1847	388	4905	4967	-62	320	76	181	107	139	465	9	474	685982	455	463
KYMEN LÄÄNI - KYMMENTE LÄN																	
I	1002	1042	-40	1842	1876	-34	178	48	38	18	140	66	2	68	335319	200	186
MIKKELIN LÄÄNI - S:T MICHELS LÄN																	
I	578	692	-114	1302	1304	-2	107	18	28	20	79	-37	3	-34	207982	91	107

2. VÄSTÖNMMUUTOSTEN ENNAKKOTIETOJA LÄXNEITTÄIN, SEUTUKAAVA-ALUEITTAIN JA KUNNITTAIN, I VUOSINELJÄNNESEN 1992 (JATKOA)
FÖRHANDSUPPGIFTER OM BEFOLKNINGSFÖRÄNDRINGAR LÄNS-, REGIONPLANEOMRÅDE- OCH KOMMUNVIS, I KVARTALET 1992 (FORTS.)

ALUE JA VUOSI- NELJÄNNESEN	ELÄV. KUOL- SYN- LEET		SYNT. KUNT. VÄL. MUUTTOL. ENEM- OMFL. MELLAN KOMM.		MAAHANMUUTTO INVANDRING		MAASTAMUUTTO UTVANDRING		NETTO- MAA- HANM.		VÄES- TÖN- LISÄYS		VÄKI- LUVUN KOR- JÄUS		KOKO- NAIS- MUU- TOS		VÄKI- LUKU		AVIO- LII- TOT		AVIO- EROT	
	A	B	C	D	E	F	G	H	I	J	K	L	M	N	O	P	Q	R	S	T	U	V
OMRÅDE OCH KVARTAL	LEV. FÖDDA	DÖDA	FÖD. ÖVER- SKOTT	IN- FLYTT- NING	UT- FLYTT- NING	NETTO- FLYTT- NING	SUMMA FRAN NOR- DEN	SUMMA TILL NOR- DEN	NETTO- IN- VANDR.	FOLK- ÖKNING	KOR- RIG- RING	HELA FÖR- ÄNDR.	FOLK- MÄNGD	AK- TEN- SKAP	SKILS- MÄSSOR							
PÖHJOIS-KARJALAN LÄXNI - NORRA KARELENS LÄN I 1992	574	529	45	1164	1152	12	54	12	10	5	44	101	2	103	177580	99	100					
KUOPION LÄXNI - KUOPIO LÄN I 1992	817	720	97	1415	1407	8	90	33	30	21	60	165	4	169	257899	146	148					
KESKI-SUOMEN LÄXNI - MELLERSTA FINLANDS LÄN I 1992	723	117	117	1941	1844	97	168	34	49	37	119	333	1	334	255007	143	112					
VAAASAN LÄXNI - VASA LÄN I 1992	1468	1183	285	2008	2143	-135	222	112	141	114	81	231	4	235	447196	216	172					
OULUN LÄXNI - ULEÄBORGS LÄN I 1992	1610	980	630	2479	2523	-44	203	68	82	55	121	707	3	710	443563	267	215					
LAPIN LÄXNI - LAPPLANDS LÄN I 1992	686	495	191	1329	1221	108	120	93	64	60	56	355	7	362	201950	93	118					
HELSINGIN SKA - HELSINGFORS RPL I 1992	3806	2250	1556	9703	9649	54	1164	206	458	223	706	2316	45	2361	1019895	905	913					
ITÄ-UUDENMAAN SKA - ÖSTRA NYLANDS RPL I 1992	370	272	98	965	968	-3	56	15	26	21	30	125	3	128	104389	59	49					

2. VÄSTÖNMMUUTOSTEN ENNAKKOTIETOJA LÄÄNEITTÄIN, SEUTUKAAVA-ALUEITTAIN JA KUNNITTAIN, I VUOSINELJÄNNESEN 1992 (JATKOA)
FÖRHANDSUPPGIFTER OM BEFOLKNINGSFÖRÄNDRINGAR LÄNS-, REGIONPLANEOMRÅDE- OCH KOMMUNVIS, I KVARTALET 1992 (FORTS.)

ALUE JA VUOSI-NELJÄNNESEN	ELÄV. SYN-LEET NEET	KUOL-LEET	SYNT-ENEM-MYYS	KUNT. VÄL. MUUTTOL. OMFL. MELLAN KOMM.	TULO-LÄHTÖ-MUUTTO	NETTO- LÄHTÖ-MUUTTO	POH-JOISM.	YHT. POH-JOISM.	MAAHANMUUTTO			NETTO-MAA-HANM.	VÄES-TÖN-LISAYS	VÄKI-LUVUN KOR-JAUS	KOKO-NAIS-MUU-TOS	VÄKI-LUKU	AVIO-LII-TOT	AVIO-EROT
									MAAHANMUUTTO	INVANDRING	UTVANDRING							
OMRÅDE OCH KVARTAL	LEV. FÖDDA	DÖDA	FÖD ÖVERSKOTT	IN-FLYTT-NING	UT-FLYTT-NING	NETTO-FLYTT-NING	SUMMA FRÅN NOR-DEN	SUMMA TILL NOR-DEN	NETTO-INVANDR. VANDR.	FOLK-ÖKNING	KOR-RIGE-RING	HELA FÖR-ÅNDR.	FOLK-MÄNGD	ÅK-TEN-SKAP	NAISTEN AV	31.03.92	NAISTEN AV	SKILS-MÄSSOR
	A	B	C	D	E	F	G	H	I	J	K	L	L	J+K	L	31.03.92	NAISTEN AV	SKILS-MÄSSOR
			A-B	D	E	F	G	H	G-H	J	K	L	L	J+K	L	31.03.92	NAISTEN AV	SKILS-MÄSSOR
					D-E					C+F+I								
LÄNSI-UUDENMAAN SKA - VÄST-NYLANDS RPL I 1992	160	127	33	562	585	-23	16	3	10	3	6	16	1	17	51066	36	36	36
LÄNTISEN UUDENMAAN SKA - VÄSTRA NYLANDS RPL I 1992	205	257	52	641	627	14	57	21	50	31	7	73	3	76	75426	44	54	54
VARSINAIS-SUOMEN SKA - EGENTLIGA FINLANDS RPL I 1992	1374	1238	136	3095	2998	97	240	73	80	55	160	393	5	398	432304	264	260	260
AHVENANMAAN SKA - ÅLANDS RPL I 1992	82	71	11	207	197	10	60	40	33	30	27	48	-	48	24915	15	12	12
SATAKUNNAN SKA - SATAKUNDA RPL I 1992	692	687	5	1215	1362	-147	101	32	43	26	58	-84	6	-78	243030	132	129	129
TAMPEREEN SKA - TAMMERFORS RPL I 1992	1409	1245	164	2735	2786	-51	186	41	134	81	52	165	2	167	430476	281	266	266
KANTA-HÄMEEN SKA - CENTRALA TAVASTLANDS RPL I 1992	533	410	123	1453	1374	79	77	13	27	12	50	252	1	253	160854	111	108	108
PÄIJÄT-HÄMEEN SKA - PÄIJÄNNE-TAVASTLANDS RPL I 1992	622	528	94	1391	1426	-35	109	31	40	30	69	128	7	135	197970	116	135	135

2. VÄSTÖNMUUTOSTEN ENNAKKOTIETOJA LÄÄNEITTÄIN, SEUTUKAAVA-ALUEITTAIN JA KUNNITTAIN, I VUOSINELJÄNNESEN 1992 (JATKOA)
FÖRHANDSUPPGIFTER OM BEFOLKNINGSFÖRÄNDRINGAR LÄNS-, REGIONPLANEOMRÅDE- OCH KOMMUNVIS, I KVARTALET 1992 (FORTS.)

ALUE JA VUOSI- NELJÄNNESEN	ELÄV. SYN- TY- NEET	KUOL- LEET	SYNT- ENEM- MYYS	KUNT. VAL. OMFEL. MELLAN TULO- LAHTÖ- MUUTTO MUUTTO	MUELLAN KOMM.	NETTO- LAHTÖ- MUUTTO	YHT. POH- YHT. JOISM.	MAAHANMUUTTO INVANDRING	MAASTAMUUTTO UTVANDRING	NETTO- MAA- HANM.	VÄES- TÖN- LISAYS	VÄKI- LUVUN KOR- JAUS	KOKO- NAIS- MUU- TOS	VÄKI- LUKU	L J+K	31.03.92	NAISTEN AV KVINNOR	AVIO- LII- TOT	AK- TEN- SKAP	SKILS- MÄSSOR	
																					A
2 Vaasan rannikkoseutu - Vasa kustområde I 1992	595	432	163	791	841	-50	147	84	92	77	55	168	-	168	178655	83	48				
3 Keski-Pohjanmaa - Mellersta Österbotten I 1992	240	143	97	251	275	-24	30	9	10	10	20	93	-	93	71935	31	34				
POHJOIS-POHJANMAAN SKA - NORRA ÖSTERBOTTENS RPL I 1992	1321	719	602	2108	2028	80	186	62	72	45	114	796	3	799	346927	215	173				
KAINUUN SKA - KAJANALANDS RPL I 1992	289	261	28	371	495	-124	17	6	10	10	7	-89	-	-89	96636	52	42				
LAPIN SKA - LAPPLANDS RPL I 1992	686	495	191	1329	1221	108	120	93	64	60	56	355	7	362	201950	93	118				
UUDENMAAN LÄXNI - NYLANDS LÄN I 1992	4644	2898	1746	12010	11907	103	1300	247	545	278	755	2604	52	2656	1266801	1057	1060				
Kaupungit - Städer I 1992	3802	2396	1406	9786	9752	34	1187	223	470	229	717	2157	48	2205	1039968	909	912				
Pääkaupunkiseutu - Huvudstadsområde I 1992	3104	1907	1197	7843	8072	-229	1086	191	398	190	688	1656	43	1699	840247	769	741				
Helsinki-Helsingfors I 1992	1681	1399	282	3682	4329	-647	839	133	211	93	628	263	40	303	497721	460	452				

2. VÄSTÖNMUUTOSTEN ENNAKKOTIETOJA LÄXNEITTÄIN, SEUTUKAAVA-ALUEITTAIN JA KUNNITTAIN, I VUOSINELJÄNNESEN 1992 (JATKOA)
FÖRHANDSUPPGIFTER OM BEFOLKNINGSFÖRÄNDRINGAR LÄNS-, REGIONPLANEOMRÅDE- OCH KOMMUNVIS, I KVARTALET 1992 (FORTS.)

ALUE JA VUOSI- NELJÄNNESEN	ELÄV. TY- NEET	KUOL- LEET	SYNT. ENEM- MYYS	KUNT. OMFL. TULO- MUUTTO	VÄL. MELLAN LÄHTÖ- MUUTTO	MUAHANMUUTTO INVANDRING	MAASTAMUUTTO UTVANDRING	NETTO- MAA- HAMM.	VÄKI- LUVUN KOR- JAUS	KOKO- NAIS- MUU- TOS	VÄKI- LUKU	AVIO- LII- TOT	AVIO- EROT	NETTO- MAA- HAMM.				VÄKI- LUKU	FOLK- MÄNGD	SKILLS- MASSOR
														FRÅN NOR- DEN	SUMMA FRÅN NOR- DEN	SUMMA TILL NOR- DEN	NETTO- IN- VANDR.			
OMRÅDE OCH KVARTAL	LEV. FÖDDA	DÖDA	FÖD. ÖVER- SKOTT	IN- FLYTT- NING	UT- FLYTT- NING	NETTO- FLYTT- NING	SUMMA	SUMMA	KOR- RING	HELA FÖR- ÄNDR.	FOLK- MÄNGD	AK- TEN- SKAP	SKILLS- MASSOR					31.03.92	MAISTEN AV KVINNOR	
A	B	C	D	E	F	G	H	I	J	K	L									
	A-B				D-E			G-H	C+F+I	K	L									
Espoo-Esbo I	724	284	440	2019	1766	253	149	35	128	61	21	714	-2	712	176444	168	141			
Hanko-Hangö I	27	30	-3	47	59	-12	5	4	9	6	-4	-19	1	-18	11363	5	4			
Hyvinkää-Hyvinge I	154	100	54	340	312	28	27	3	16	12	11	93	-	93	40405	33	38			
Järvenpää-Träskända I	132	57	75	369	320	49	21	8	6	3	15	139	1	140	32567	26	42			
Karjaa-Karis I	27	38	-11	102	76	26	10	1	3	3	7	22	-	22	8926	7	5			
Karkkila-Högfors I	34	24	10	47	48	-1	-	-	-	-	-	9	-	9	9084	6	9			
Kauniaainen-Grankulla I	20	19	1	93	114	-21	12	7	20	11	-8	-28	-	-28	7920	4	8			
Kerava-Kervo I	106	41	65	289	295	-6	8	3	13	1	-5	54	-	54	28045	24	32			
Lohja-Lojo I	33	35	-2	242	196	46	8	3	7	2	1	45	1	46	14824	9	13			
Loviisa-Lovisa I	28	29	-1	60	52	8	3	2	5	5	-2	5	-	5	8347	5	4			
Orimattila I	47	36	11	133	67	66	3	2	1	-	2	79	-	79	14301	13	7			
Porvoo-Borgå I	72	57	15	244	215	29	12	5	5	3	7	51	2	53	20419	9	12			
Tammisaari-Ekenäs I	38	42	-4	70	40	30	4	1	7	4	-3	23	-	23	11440	3	5			
Vantaa-Vanda I	679	205	474	2049	1863	186	86	16	39	25	47	707	5	712	158162	137	140			

2. VÄSTÖNMUUTOSTEN ENNAKKOTIETOJA LÄÄNEITTÄIN, SEUTUKAAVA-ALUEITTAIN JA KUNNITTAIN, I VUOSINELJÄNNE 1992 (JATKOA)
FÖRHANDSUPPGIFTER OM BEFOLKNINGSFÖRÄNDRINGAR LÄNS-, REGIONPLANEOMRÅDE- OCH KOMMUNVIS, I KVARTALET 1992 (FORTS.)

ALUE JA VUOSI- NELJÄNNE	ELÄV. TY- NEET	KUOL- LEET	SYNT- ENEM- MYS	KUNT. OMFL. TULO- MUUTTO	VÄL. MELLAN LÄHTÖ- MUUTTO	MUUTTOL. KOMM. NETTO- MUUTTO	MAAHANMUUTTO		MAASTAMUUTTO		NETTO- MAA- HANM.	VÄES- TÖN- LISAYS	VÄKI- LUVUN KOR- JAUS	KOKO- NAIS- MUU- TOS	VÄKI- LUKU	AVIO- LII- TOT	AVIO- EROT
							INVANDRING	UTVANDRING	YHT.	YHT.							
OMRÅDE OCH KVARTAL	LEV. FÖDDA	DÖDA	FÖD. ÖVER- SKOTT	IN- FLYTT- NING	UT- FLYTT- NING	NETTO- FLYTT- NING	SUMMA FRAN NOR- DEN	SUMMA TILL NOR- DEN	NETTO- IN- VANDR.	FOLK- ÖKNING	K	L J+K	31.03.92	NAJSTEN AV KVINNOR			
	A	B	C A-B	D	E	F D-E	G	H	I G-H	J C+F+I	K	L J+K	31.03.92	NAJSTEN AV KVINNOR			
Pernaja-Pernä I 1992	16	11	5	45	45	-	1	-	1	6	-	6	3748	1	2		
Pohja-Pohjo I 1992	10	16	-6	32	51	-19	-	10	-10	-35	-	-35	5238	-	8		
Pornainen-Borgnäs I 1992	16	8	8	23	18	5	-	1	-1	12	-	12	3408	5	3		
Porvoon mlk-Borgå lk I 1992	72	48	24	208	281	-73	15	4	12	-37	-	-37	21942	19	12		
Pukkila I 1992	10	6	4	17	11	6	-	-	-	10	-	10	1871	-	-		
Ruotsinpyhtää-Strömfors I 1992	11	9	2	18	34	-16	1	-	1	-13	-	-13	3317	-	1		
Sammatti I 1992	1	5	-4	11	17	-6	-	-	-	-10	-	-10	1219	-	-		
Sipoo-Sibbo I 1992	50	32	18	105	99	6	9	1	-1	23	-	23	14904	9	4		
Siuntio-Sjundeå I 1992	17	8	9	42	41	1	11	-	6	16	-	16	4418	2	4		
Tenhola-Tenåla I 1992	11	16	-5	26	33	-7	-	2	-2	-14	-	-14	3086	-	3		
Tuusula-Tusby I 1992	95	47	48	354	271	83	4	1	-4	127	-	127	27865	19	26		
Vihti-Vichtis I 1992	114	46	68	229	163	66	4	-	-1	133	1	134	21967	13	14		
TURUN JA PORIN LÄÄNI - ÅBO OCH BJÖRNEBORGS LÄN I 1992	2238	2120	118	4599	4660	-61	360	108	224	281	11	292	730536	420	411		

2. VÄSTÖNNUUTOSTEN ENNAKKOTIETOJA LÄÄNEITTÄIN, SEUTUKAAVA-ALUEITTAIN JA KUNNITTAIN, I VUOSINELJÄNNE 1992 (JATKOA)
FÖRHANDSUPPGIFTER OM BEFOLKNINGSFÖRÄNDRINGAR LÄNS-, REGIONPLANEOMRÅDE- OCH KOMMUNVIS, I KVARTALET 1992 (FORTS.)

ALUE JA VUOSI- NELJÄNNE	ELÄV. SYN- TY- NEET	KUOL- LEET	SYNT- ENEM- MYS	KUNT. VÄL. OMFL. MELLAN KOMM.	MUUTTOL. NETTO- MUUTTO	MÄAHANMUUTTO INVANDRING	MAASTAMUUTTO UTVANDRING	VÄKI- LUVUN KOR- JAUS	KOKO- NAIS- MUU- TOS	VÄKI- LUVUN KOR- RING	HETA FÖR- ÄNDR.	L J+K	31.03.92 NAISTEN AV KVINNOR	AK- TEN- SKAP	AVIO- LII- TOT	AVIO- EROT	
																	A
Kaupungit - Städer	1345	1269	86	2625	2704	-79	253	84	95	61	158	165	8	173	437356	293	271
Turku-Åbo	536	467	69	1017	991	26	143	46	31	19	112	207	3	210	159699	121	110
Härjavalta	21	20	1	51	60	-9	9	3	2	-	7	-1	2	1	8634	4	12
Huittinen	37	31	6	49	69	-20	1	-	1	1	-	-14	-	-14	9502	2	3
Ikaalinen-Ikalis	26	36	-10	22	58	-36	2	-	4	1	-2	-48	-	-48	8186	1	-
Kenkaanpää	48	24	24	89	59	30	2	1	2	-	-	54	-	54	13554	8	3
Kokemäki-Kumo	22	41	-19	34	33	1	3	-	1	1	2	-16	-	-16	9402	4	2
Laitila	21	35	-14	48	46	2	-	-	2	1	-2	-14	-	-14	9345	3	1
Loimaa	17	14	3	68	70	-2	5	1	1	1	4	5	-	5	7169	8	4
Naantali-Nådendal	35	14	21	95	117	-22	1	-	2	2	-1	-2	-	-2	11561	5	7
Parainen-Pargas	30	32	-2	51	46	5	8	3	11	10	-3	-	-	-	12156	8	8
Parkano	28	25	3	43	48	-5	8	2	1	1	7	5	-	5	8447	7	2
Pori-Björneborg	224	212	12	274	322	-48	27	13	16	10	11	-25	3	-22	76414	51	43

2. VÄSTÖNMMUUTOSTEN ENNAKKOTIETOJA LÄÄNEITTÄIN, SEUTUKAAVA-ALUEITTAIN JA KUNNITTAIN, I VUOSINELJÄNNESEN 1992 (JATKOA)
FÖRHANDSUPPGIFTER OM BEFOLKNINGSFÖRÄNDRINGAR LÄNS-, REGIONPLANEOMRÅDE- OCH KOMMUNVIS, I KVARTALET 1992 (FORTS.)

ALUE JA VUOSI-NELJÄNNESEN	ELÄV. SYN-TY-NEET	KUOL-LEET	SYNT-ENEM-MYYS	KUNT-OMFL.	VÄL. MELLAN	MAAHANMUUTTO		MAASTAMUUTTO		NETTO-MAA-HANM.	VÄES-TÖN-LISAYS	VÄKI-LUVUN KOR-JAUS	KOKO-NAIS-MUU-TOS	VÄKI-LUKU	AVIO-LII-TOT	AVIO-EROT
						TULO-MUUTTO	LÄHTÖ-NETTO	YHT. MUUTTO	YHT. POH-JOISM.							
OMRÅDE OCH KVARTAL	LEV. FÖDDA	DÖDA FÖDDA	FÖD. ÖVER-SKOTT	IN-FLYTT-NING	UT-FLYTT-NING	NETTO-FLYTT-NING	SUMMA FRÅN NOR-DEN	SUMMA TILL NOR-DEN	NETTO-IN-VANDR.	FOLK-ÖKNING	KOR-RIGE-RING	HELA FÖR-ÄNDR.	L J+K	FOLK-MANGD	AK-TEN-SKAP	SKILS-MASSOR
A	B	C	A-B	D	E	F	G	H	I	J	K	L	31.03.92	NAISTEN AV	KV	INNOR
Reisio-Reso I 1992	78	41	37	240	236	4	8	3	-	8	49	-	49	21358	14	13
Rauma-Raumo I 1992	70	97	-27	155	234	-79	21	7	8	13	-93	-	-93	29816	23	27
Salo I 1992	61	66	-5	205	158	47	11	2	2	9	51	-	51	21871	16	16
Uusikaupunki-Nystad I 1992	52	45	7	101	91	10	1	1	4	-3	14	-	14	14470	10	9
Vammala I 1992	39	59	-20	83	66	17	3	2	7	-4	-7	-	-7	15772	8	11
Muut kunnat - Övriga kommuner I 1992	893	861	32	1974	1956	18	107	24	41	66	116	3	119	293180	127	140
Alastaro I 1992	14	14	-	16	18	-2	-	-	3	-3	-5	-	-5	3347	1	1
Askainen-Villnäs I 1992	2	8	-6	10	7	3	-	-	-	-	-3	-	-3	924	1	-
Aura I 1992	9	10	-1	48	43	5	1	1	-	1	5	-	5	3126	1	3
Dragsfjärd I 1992	11	22	-11	8	17	-9	3	1	-	3	-17	1	-16	3908	1	2
Eura I 1992	26	34	-8	52	39	13	2	-	1	1	6	-	6	9584	8	2
Eurajoki-Euraäminne I 1992	19	11	8	38	45	-7	2	-	5	-3	-2	-	-2	6126	2	4
Halikko I 1992	30	30	-	71	97	-26	2	-	-	2	-24	-	-24	8498	2	9

2. VÄSTÖNMUUTOSTEN ENNAKKOTIETOJA LÄKNEITTÄIN, SEUTUKAAVA-ALUEITTAIN JA KUNNITTAIN, I VUOSINELJÄNNE 1992 (JATKOA)
FÖRHANDSUPPGIFTER OM BEFOLKNINGSFÖRÄNDRINGAR LÄNS-, REGIONPLANEOMRÅDE- OCH KOMMUNVIS, I KVARTALET 1992 (FORTS.)

ALUE JA VUOSINELJÄNNE	ELÄV. SYN- TY-NEET	KUOL- LEET	SYNT- ENEM- MYYS	KUNT. OMFL. MELLAN KOMM.	VÄL. MUUTTOL. MAAHANMUUTTO INVANDRING	KUNNITTAIN MAASTAMUUTTO UTVANDRING	YHT. POH- JOISM.	YHT. POH- JOISM.	SUMMA TILL NOR- DEN	SUMMA FRÅN NOR- DEN	H	I G-H	J C+F+I	K	L J+K	31.03.92	VÄKI- LUVUN KOR- JAUS	KOKO- NAI- MUU- TOS	VÄKI- LUKU	AVIO- LII- TOT	SKILLS- MÄSSOR
Honkajoki I 1992	7	10	-3	11	11	-	1	1	-	1	-	1	-2	-	-2	2370	-	-	-	-	3
Houtskari-Houtskär I 1992	2	8	-6	2	4	-2	-	-	3	1	-3	-11	-	-	-11	726	-	-	-	-	-
Hämeenkyrö-Tavastkyro I 1992	24	37	13	84	48	36	-	-	1	1	-1	48	-	-	48	9545	-	48	9545	5	4
Inö I 1992	-	-	-	1	-	1	-	-	-	-	-	-	1	-	1	256	-	1	256	-	-
Jämijärvi I 1992	5	6	-1	8	7	1	5	-	-	-	5	5	-	-	5	2402	-	5	2402	1	-
Kaarina-S:t Karins I 1992	28	75	47	164	222	-58	9	1	1	1	8	-3	-	-	-3	18403	-	-3	18403	14	12
Kalanti I 1992	10	10	-	16	39	-23	-	-	-	-	-	-23	-	-	-23	3929	-	-23	3929	1	1
Karinainen I 1992	12	9	3	18	16	2	-	-	-	-	-	5	-	-	5	2396	-	5	2396	-	1
Karvia I 1992	5	8	-3	23	16	7	6	-	-	-	6	10	-	-	10	3331	-	10	3331	2	1
Kemiö-Kimito I 1992	12	15	-3	26	10	16	1	1	1	1	-	13	-	1	14	3480	-	14	3480	2	1
Kihniö I 1992	4	12	-8	5	17	-12	-	-	-	-	-	-20	-	-	-20	2730	-	-20	2730	-	3
Kiikala I 1992	2	5	-3	10	24	-14	-	-	-	-	-	-17	-	-	-17	2005	-	-17	2005	-	1
Kiikoinen I 1992	4	4	-	6	5	1	-	-	-	-	-	1	-	-	1	1416	-	1	1416	2	-
Kisko I 1992	5	9	-4	14	17	-3	1	-	1	-	-	-7	-	-	-7	2069	-	-7	2069	1	1

2. VÄSTÖNMMUUTOSTEN ENNAKKOTIETOJA LÄÄNEITTÄIN, SEUTUKAAVA-ALUEITTAIN JA KUNNITTAIN, I VUOSINELJÄNNES 1992 (JATKOJA)
FÖRHANDSUPPGIFTER OM BEFOLKNINGSFÖRÄNDRINGAR LÄNS-, REGIONPLANEOMRÅDE- OCH KOMMUNVIS, I KVARTALET 1992 (FORTS.)

ALUE JA VUOSI- NELJÄNNE	ELÄV. KUOL- SYN- LEET		SYNT. ENEM- MYYS		KUNT. VÄL. MUUTTOL. OMFL. MELLAN KOMM.		MAAHANMUUTTO INVANDRING		MAASTAMUUTTO UTVANDRING		NETTO- VÄES- MAA- TÖN- HANM. LISAYS		VÄKI- LUVUN KOR- JAUUS		KOKO- VÄKI- NAIS- LUKU MUU- TOS		AVIO- LII- TOT		AVIO- EROT		
	A	B	C	D	E	F	G	H	I	J	K	L	J+K	L	L	L	L	L	L	L	
OMRÅDE OCH KVARTAL	LEV. DÖDA FÖDDA	FÖD. ÖVER- SKOTT	IN- FLYTT- NING	UT- FLYTT- NING	NETTO- FLYTT- NING	SUMMA FRAN NOR- DEN	SUMMA TILL NOR- DEN	NETTO- IN- VANDR.	FOLK- ÖKNING	KOR- RIGE- RING	HELA FÖR- ÄNDR.	L	J+K	FOLK- MÄNGD	ÅK- TEN- SKAP	NAISTEN AV	NAISTEN AV	NAISTEN AV	NAISTEN AV	NAISTEN AV	NAISTEN AV
Marttila I	5	13	-8	16	12	4	-	-	-	-4	-	-4	-	-4	2289	2	2	2	2	2	2
Masku I	10	8	2	78	35	43	-	-	-	45	-	45	-	45	4820	3	-	-	-	-	-
Mellilä I	4	5	-1	3	12	-9	-	-	-	-10	-	-10	-	-10	1366	1	-	-	-	-	-
Merikarvia-Sastmola I	11	21	-10	9	20	-11	-	-	-	-21	-	-21	-	-21	4151	3	1	1	1	1	1
Merimasku I	3	4	-1	10	7	3	-	-	-	2	-	2	-	2	1208	2	-	-	-	-	-
Mietoinen I	5	4	1	8	8	-	-	-	-	1	-	1	-	1	1660	2	1	1	1	1	1
Mouhijärvi I	7	11	-4	17	8	9	-	-	-	5	-	5	-	5	2902	1	1	1	1	1	1
Muurla I	1	4	-3	7	14	-7	-	-	-	-9	-	-9	-	-9	1349	2	-	-	-	-	-
Mynämäki I	23	21	2	32	28	4	3	1	-	3	9	9	-	9	6087	5	3	3	3	3	3
Nakkila I	21	17	4	39	50	-11	2	2	-	2	-5	-5	1	-4	6347	3	5	5	5	5	5
Nauvo-Nagu I	1	6	-5	2	11	-9	-	-	-	-14	-	-14	-	-14	1446	1	-	-	-	-	-
Noormarkku-Norrmärk I	31	12	19	36	49	-13	-	-	-	6	-	6	-	6	6382	1	2	2	2	2	2
Nousiainen-Nousis I	19	6	13	37	35	2	-	-	-	15	-	15	-	15	4051	-	3	3	3	3	3
Oripää I	4	5	-1	5	13	-8	1	1	-	-8	-	-8	-	-8	1422	-	-	-	-	-	-

2. VÄSTÖNMUUTOSTEN ENNAKKOTIETOJA LÄNEITTÄIN, SEUTUKAAVA-ALUEITTAIN JA KUNNITTAIN, I VUOSINELJÄNNE 1992 (JATKOA)
FÖRHANDSUPPGIFTER OM BEFOLKNINGSFÖRÄNDRINGAR LÄNS-, REGIONPLANEOMRÅDE- OCH KOMMUNVIS, I KVARTALET 1992 (FORTS.)

ALUE JA VUOSI-NELJÄNNE	ELÄV. KUOL- SYN- LEET TY- NEE		KUNT. VÄL. MUUTTOL. OMFL. MELLAN KOMM. MYYS		TULO- LÄHTÖ- MUUTTO MUUTTO		MAAHANMUUTTO INVANDRING		MAASTAMUUTTO UTVANDRING		NETTO- VÄES- TÖN- LISAYS		VÄKI- LUVUN KOR- JAUS		KOKO- NAIK- MUU- TOS		VÄKI- LUKU		AVIO- LII- TOT		AVIO- EROT	
	A	B	C	D	E	F	G	H	I	J	K	L	M	N	O	P	Q	R	S	T	U	V
OMRÅDE OCH KVARTAL	LEV. FÖDDA	DÖDA	FÖD. ÖVER- SKOTT	IN- FLYTT- NING	UT- FLYTT- NING	NETTO- FLYTT- NING	SUMMA FRÅN NOR- DEN	SUMMA TILL NOR- DEN	NETTO- IN- VANDR. VANDR.	FOLK- ÖKNING	KOR- RIG- RING	HELA FÖR- ÅNDR.	FOLK- MÅNGD	NAI- STEN AV KVINNOR	AVIO- LII- TOT	AVIO- EROT	SKILS- MASSOR					
Ättsä I 1992	23	16	7	27	48	-21	8	1	-	8	-6	-	5522	1	2							
AHVENANMAAN MAAKUNTA - LANDSKAPET ÅLAND I 1992	82	71	11	207	197	10	60	40	33	30	48	-	24915	15	12							
Kaupungit - Städer I 1992	30	27	3	88	85	3	40	26	17	17	23	29	10344	5	7							
Maarianhamina-Mariehamn I 1992	30	27	3	88	85	3	40	26	17	17	23	29	10344	5	7							
Muut kunnat - Övriga kommuner I 1992	52	44	8	119	112	7	20	14	16	13	4	19	14571	10	5							
Brändö I 1992	2	-	2	2	4	-2	-	-	-	-	-	-	537	2	-							
Eckerö I 1992	5	4	1	7	7	-	1	1	-	-	1	2	827	1	-							
Finström I 1992	9	3	6	21	20	1	2	2	2	1	-	7	2231	-	1							
Föglö I 1992	1	3	-2	1	5	-4	1	1	1	1	-	-6	603	-	-							
Geta I 1992	3	1	2	3	2	1	-	-	3	1	-3	-	473	-	-							
Hammarland I 1992	4	2	2	10	9	1	1	1	1	1	-	3	1261	1	-							
Jomala I 1992	11	8	3	37	19	18	4	2	1	1	3	24	3105	2	1							

2. VÄSTÖNNUUTOSTEN ENNAKKOTIETOJA LÄNEITTÄIN, SEUTUKAAVA-ALUEITTAIN JA KUNNITTAIN, I VUOSINELJÄNNESEN 1992 (JATKOA)
FÖRHANDSUPPGIFTER OM BEFOLKNINGSFÖRÄNDRINGAR LÄNS-, REGIONPLANEOMRÅDE- OCH KOMMUNVIS, I KVARTALET 1992 (FORTS.)

ALUE JA VUOSI- NELJÄNNESEN	ELÄV. SYN- TY- NEET	KUOL- LEET	SYNT- ENEM- MYYS	VÄL. OMFL. TULO- MUUTTO	VAL. MELLAN LAHTÖ- MUUTTO	MUUTTOL. KOMM.	MAAHANMUUTTO		MAASTAMUUTTO		NETTO- MAA- HAMM.	VÄS- TÖN- LISÄYS	VAKI- LUVUN KOR- JAUS	KOKO- NAIS- MUU- TOS	VÄKI- LUKU	AVIO- LII- TOT	AVIO- EROT
							IN- VANDRING	YHT. POH- JOISM.	UT- FRAN NOR- DEN	SUMMA TILL NOR- DEN							
OMRADE OCH KVARTAL	LEV. FÖDDA	DÖDA	FÖD- ÖVER- SKOTT	IN- FLYTT- NING	UT- FLYTT- NING	NETTO- FLYTT- NING	SUMMA FRAN NOR- DEN	SUMMA TILL NOR- DEN	NETTO- IN- VANDR.	FOLK- ÖKNING	KOR- RIGE- RING	HELA FÖR- ÄNDR.	FOLK- MÄNGD	AK- TEN- SKAP	SKILS- MÄSSOR		
A	B	C	D	E	F	G	H	I	J	K	L	31.03.92	NAISTEN AV KVINNOR				
	A-B	C-A-B	D	E	F	G	H	I	J	K	L	31.03.92	NAISTEN AV KVINNOR				
					D-E			G-H	C+F+I		J+K						
Lahti-Lahtis I 1992	296	243	53	553	586	-33	56	14	29	20	27	47	5	52	93464	63	80
Mänttä I 1992	13	16	-3	36	58	-22	-	-	-	-	-	-25	-	-25	7462	4	3
Nokia I 1992	79	82	-3	144	215	-71	12	4	8	8	4	-70	-	-70	26062	20	14
Orivesi I 1992	33	43	-10	64	52	12	1	-	1	1	-	2	-	2	9191	8	2
Riihimäki I 1992	94	67	27	250	201	49	12	5	3	-	9	85	-	85	25359	20	21
Tampere-Tammerfors I 1992	594	468	126	1096	1040	56	121	22	58	33	63	245	-1	244	174402	138	140
Toijala I 1992	26	25	1	61	50	11	-	-	3	-	-3	9	-	9	8190	5	6
Valkeakoski I 1992	59	57	2	61	128	-67	6	2	12	5	-6	-71	2	-69	21518	10	9
Virrat-Virdois I 1992	28	36	-8	61	28	33	2	2	1	1	1	26	-	26	9151	4	2
Muut kunnat - övriga kommuner I 1992	802	668	134	2054	2101	-47	71	20	52	32	19	106	2	108	247699	131	134
Asikkala I 1992	19	26	-7	57	46	11	5	1	1	1	4	8	-	8	8809	2	6
Hattula I 1992	26	20	6	127	91	36	2	-	2	-	-	42	-	42	8868	1	3
Hauho I 1992	8	18	-10	27	109	-82	9	-	1	-	8	-84	-	-84	4121	1	1

2. VÄSTÖNNUUTOSTEN ENNAKKOTIETOJA LÄXNEITTÄIN, SEUTUKAAVA-ALUEITTAIN JA KUNNITTAIN, I VUOSINELJÄNNESEN 1992 (JATKOA)
FÖRHANDSUPPGIFTER OM BEFOLKNINGSFÖRÄNDRINGAR LÄNS-, REGIONPLANEOMRÅDE- OCH KOMMUNVIS, I KVARTALET 1992 (FORTS.)

ALUE JA VUOSI-NELJÄNNESEN	ELÄV. SYN-TY-NEET	KUOL-LEET	SYNT-ENEM-MYYS	KUNT. OMFL. TULO-MUUTTO	VÄL. MUUTTOL. MELLAN KOMM.	KUNT. ENEM-MYYS	SYNT-ENEM-MYYS	FÖD. ÖVERSKOTT	DÖDA	A	B	C	D	E	F	G	H	I	J	K	L	31.03.92	AVIO-LII-TOT	AVIO-EROT
OMRÅDE OCH KVARTAL	LEV. FÖDDA	DÖDA	A-B	C	D	E	F	D-E	G	H	I	J	K	L	31.03.92	AVIO-EROT	SKILS-MÄSSOR							
Hausjärvi I 1992	21	15	6	79	74	5	-	-	-	-	11	8071	6	5										
Hollola I 1992	68	35	33	198	208	-10	4	2	2	3	26	20196	10	15										
Humppila I 1992	8	9	-1	22	13	9	1	-	-	1	9	2694	2	-										
Janakkala I 1992	59	30	29	140	122	18	5	3	1	2	49	15498	9	8										
Jokioinen-Jockis I 1992	23	20	3	54	59	-5	2	1	-	2	-	5597	3	3										
Juupajoki I 1992	6	13	-7	9	19	-10	-	-	-	-	-17	2512	2	-										
Kalvola I 1992	10	13	-3	33	22	11	-	-	-	-	8	3556	5	3										
Kangasala I 1992	77	45	32	190	163	27	5	1	10	7	54	21258	13	16										
Koski Hl I 1992	7	7	-	30	15	15	2	2	1	1	16	2369	2	1										
Kuhmalahti I 1992	1	6	-5	17	9	8	2	-	-	2	5	1164	1	1										
Kuorevesi I 1992	14	8	6	9	13	-4	-	-	3	-	-1	3121	1	1										
Kuru I 1992	6	18	-12	25	27	-2	1	-	-	1	-13	3006	-	-										
Kylmäkoski I 1992	16	11	5	32	27	5	-	1	1	9	9	2649	3	1										
Kärkölä I 1992	16	17	-1	48	43	5	1	-	1	5	5	5410	2	2										

2. VÄSTÖNNUUTOSTEN ENNAKKOTIETOJA LÄÄNEITTÄIN, SEUTUKAAVA-ALUEITTAIN JA KUNNITTAIN, I VUOSINELJÄNNE 1992 (JATKOA)
FÖRHANDSUPPGIFTER OM BEFOLKNINGSFÖRÄNDRINGAR LÄNS-, REGIONPLANEOMRÅDE- OCH KOMMUNVIS, I KVARTALET 1992 (FORTS.)

ALUE JA VUOSI-NELJÄNNE	ELÄV. SYN-TY-NEET	KUOL-LEET	SYNT-ENEM-MYYS	KUNT. OMFL.	VÄL. MUUTTOL. MELLAN KOMM.	MAAHANMUUTTO		MAASTAMUUTTO		NETTO-MAA-HANM.	VÄES-TÖN-LISAYS	VÄKI-LUVUN KOR-JAUS	KOKO-NAIS-MUI-TOS	VÄKI-LUKU	AVIO-LII-TOT	AVIO-EROT
						TULO-MUUTTO	NETTO-MUUTTO	YHT. JOISM.	YHT. JOISM.							
OMRÅDE OCH KVARTAL	LEV. FÖDDA	DÖDA	FÖD. ÖVER-SKOTT	IN-FLYTT-NING	UT-FLYTT-NING	NETTO-FLYTT-NING	SUMMA FRÅN NOR-DEN	SUMMA TILL NOR-DEN	NETTO-IN-VANDR.	I G-H	J C+F+I	K	L J+K	31.03.92	NAISTEN AV KVINNOR	
A	B	C	A-B	D	E	F D-E	G	H	I	G-H	J	K	L	31.03.92	NAISTEN AV KVINNOR	
Lammi I 1992	22	18	4	32	37	-5	-	1	1	-1	-2	-	-	5954	1	5
Lempäälä I 1992	49	34	15	116	121	-5	2	2	2	-	10	-	10	14769	16	11
Loppi I 1992	19	25	-6	66	64	2	2	2	2	-	-4	-	-4	7538	4	4
Luopioinen I 1992	10	14	-4	6	15	-9	2	1	1	1	-12	-	-12	2579	-	-
Längelmäki I 1992	2	11	-9	17	20	-3	-	-	-	-	-12	-	-12	1989	-	-
Nastola I 1992	45	36	9	110	174	-64	7	3	7	7	-48	1	-47	15255	6	6
Padasjoki I 1992	14	23	-9	10	35	-25	-	-	-	-	-34	-	-34	4351	2	1
Pirkkala-Birkala I 1992	36	15	21	102	109	-7	2	1	1	1	15	-	15	11455	6	7
Pälkäne I 1992	15	9	6	35	25	10	1	1	1	1	17	-	17	4035	2	3
Renko I 1992	10	5	5	17	14	3	4	1	1	3	11	-	11	2490	-	-
Ruovesi I 1992	17	28	-11	23	36	-13	-	-	-	-	-24	-	-24	6022	4	2
Sahalahti I 1992	9	6	3	35	28	7	-	-	-	-	10	-	10	2261	-	2
Tammela I 1992	20	18	2	60	49	11	1	-	1	1	14	-	14	5992	7	3
Tuulos I 1992	2	10	-8	21	11	10	-	-	-	-	2	-	2	1632	-	-

2. VÄSTÖNMUUTOSTEN ENNAKKOTIETOJA LÄNEITTÄIN, SEUTUKAAVA-ALUEITTAIN JA KUNNITTAIN, I VUOSINELJÄNNE 1992 (JATKOA)
FÖRHANDSUPPGIFTER OM BEFOLKNINGSFÖRÄNDRINGAR LÄNS-, REGIONPLANEOMRADE- OCH KOMMUNVIS, I KVARTALET 1992 (FORTS.)

ALUE JA VUOSI- NELJÄNNE	ELÄV. KUOL- LEET	SYNT- ENEM- MYS	KUNT. VÄL. OMFL. MELLAN KOMM.	MAAHANMUUTTO INVANDRING		MAASTAMUUTTO UTVANDRING		NETTO- MAA- HANM.	VÄES- TÖN- LISÄYS	VÄKI- LUVUN KOR- JAU	KOKO- NAIS- MUU- TOS	KOKO- VÄKI- LUKU	AVIO- LII- TOT	AVIO- EROT	
				TULO- MUUTTO	LÄHTÖ- MUUTTO	YHT. POH- JOISM.	YHT. POH- JOISM.								NETTO- IN- VANDR.
OMRADE OCH KVARTAL	LEV. FÖDDA	FÖD. ÖVER- SKOTT	IN- FLYTT- NING	UT- FLYTT- NING	NETTO- FLYTT- NING	SUMMA FRÅN NOR- DEN	SUMMA TILL NOR- DEN	NETTO- IN- VANDR.	FOLK- ÖKNING	K	L J+K	31.03.92	NAISTEN AV KVINNOR		
A	B	C A-B	D	E	F D-E	G	H	I G-H	J C+F+I	K	L J+K	31.03.92	NAISTEN AV KVINNOR		
Urjala I	18	21	-3	27	33	-6	1	-	9	4	-	-17	6093	2	3
Vesilähti I	13	12	1	22	18	4	-	-	-	-	-	5	3163	-	1
Viihala I	14	14	-	27	29	-2	4	2	2	1	1	1	5306	1	6
Vilppula I	26	20	6	37	36	1	-	-	-	-	-	7	6388	4	5
Ylöjärvi I	71	29	42	159	172	-13	2	-	9	7	-	22	18701	12	7
Ypäjä I	5	9	-4	35	15	20	3	2	-	-	-	19	2827	1	2
KYMMEN LÄÄNI - KYMMENTE LÄN I	1002	1042	-40	1842	1876	-34	178	48	38	18	2	68	335319	200	186
Kaupungit - Städer I	677	683	-6	1164	1158	6	123	33	28	10	2	97	227872	159	134
Kouvola I	92	73	19	263	266	-3	32	15	5	3	-	43	32066	22	27
Anjalankoski I	47	65	-18	78	52	26	1	1	1	-	-	8	18751	12	8
Hamina-Fredrikshamn I	32	40	-8	101	82	19	3	-	3	-	-	11	10108	8	4
Imatra I	94	95	-1	127	179	-52	8	1	3	3	1	-47	33237	25	11

2. VÄSTÖNMUUTOSTEN ENNAKKOTIETOJA LÄÄNEITTÄIN, SEUTUKAAVA-ALUEITTAIN JA KUNNITTAIN, I VUOSINELJÄNNESEN 1992 (JATKOA)
 FÖRHANDSUPPGIFTER OM BEFOLKNINGSFÖRÄNDRINGAR LÄNS-, REGIONPLANEOMRÅDE- OCH KOMMUNVIS, I KVARTALET 1992 (FORTS.)

ALUE JA VUOSI-NELJÄNNESEN	ELÄV. SYN-TY-NEET	KUOL-LEET	SYNT-ENEM-MYYS	KUNT-OMFL.	MUAHÄNNUUTTO		MUAHÄNNUUTTO		VÄKI-LUVUN KOR-JAUS	VÄES-TÖN-LISÄYS	NETTO-MAA-HANM.	KOKO-NAIS-MUUTOS	VÄKI-LUKU	AVIO-LII-TOT		
					TULO-MUUTTO	LAHTO-MUUTTO	NETTO-MUUTTO	YHT. JOISM.							YHT. JOISM.	YHT. JOISM.
OMRÅDE OCH KVARTAL	LEV. FÖDDA	DÖDA	FÖD. ÖVER-SKOTT	IN-FLYTT-NING	UT-FLYTT-NING	NETTO-FLYTT-NING	SUMMA FRÅN NOR-DEN	SUMMA TILL NOR-DEN	KOR-RIGE-RING	FOLK-ÖKNING	NETTO-IN-VÄNDR.	HELA FÖR-ÄNDR.	FOLK-MÄNGD	ÅK-TEN-SKAP		
	A	B	C	D	E	F	G	H	I	J	K	L	31.03.92	NAISTEN AV KVINNOR		
			A-B			D-E			G-H	C+F+I	K	J+K	107447	41		
Kotka I 1992	149	187	-38	231	184	47	31	2	1	30	39	1	40	56567	41	36
Kuusankoski I 1992	77	74	3	123	127	-4	5	4	3	2	1	-	1	21784	10	11
Lappeenranta-Viljmanstrand I 1992	186	149	37	241	268	-27	43	10	12	1	41	-	41	55359	41	37
Muut kunnat - Övriga kommuner I 1992	325	359	-34	678	718	-40	55	15	10	8	45	-29	-29	107447	41	52
Elimäki I 1992	30	21	9	44	62	-18	3	2	-	3	-6	-	-6	8648	2	4
Iitti I 1992	19	35	-16	20	38	-18	7	5	2	5	-29	-	-29	7841	1	3
Jaala I 1992	4	8	-4	12	14	-2	1	-	-	1	-5	-	-5	2056	1	1
Joutseno I 1992	31	25	6	84	106	-22	4	1	-	4	-12	-	-12	11979	5	8
Lemi I 1992	7	9	-2	23	12	11	1	1	-	1	10	-	10	3130	2	2
Luumäki I 1992	21	22	-1	45	26	19	3	-	-	3	21	-	21	5656	1	2
Miehkikälä I 1992	5	15	-10	6	10	-4	2	-	-	2	-12	-	-12	2770	-	-
Parikkala I 1992	14	23	-9	22	40	-18	1	1	-	1	-26	-	-26	5215	1	1
Pyhtää-Pyttis I 1992	7	25	-18	53	32	21	1	1	-	1	4	-	4	5456	3	4

2. VÄSTÖNMUUTOSTEN ENNAKKOTIETOJA LÄÄNEITTÄIN, SEUTUKAAVA-ALUEITTAIN JA KUNNITTAIN, I VUOSINELJÄNNE 1992 (JATKOA)
FÖRHANDSUPPGIFTER OM BEFOLKNINGSFÖRÄNDRINGAR LÄNS-, REGIONPLANEOMRÅDE- OCH KOMMUNVIS, I KVARTALET 1992 (FORTS.)

ALUE JA VUOSI-NELJÄNNE	ELÄV. KUOL- SYN- LEET TY- NEET		KUNT. VÄL. MUUTTOL. OMFL. MELLAN KOMM. TULO- LÄHTÖ- MUUTTO		NETTO- VÄES- TÖN- LISAYS		VÄKI- LUVUN KOR- JAUS		KOKO- VÄKI- NAIS- MUU- TOS		AVIO- AVIO- LII- EROT TOT					
	A	B	C	D	E	F	G	H	I	J	K	L	M			
OMRÅDE OCH KVARTAL	LEV. FÖDDA	DÖDA	FÖD. ÖVER- SKOTT	IN- FLYTT- NING	UT- FLYTT- NING	NETTO- FLYTT- NING	SUMMA FRÅN NOR- DEN	SUMMA TILL NOR- DEN	NETTO- IN- VANDR. VANDR.	FOLK- ÖKNING	KOR- RIGE- RING	HELA FÖR- ÄNDR.	FOLK- MÄNGD	ÅK- TEN- SKAP	SKILS- MÄSSOR	
	A	B	C	D	E	F	G	H	I	J	K	L	M	N	O	P
			A-B	D	E	D-E	G	H	G-H	C+F+I	K	J+K	31.03.92	NAISTEN AV	KVINNER	
Rautjärvi I 1992	16	17	-1	29	25	4	1	1	-	4	-	4	5383	-	3	
Ruokolahti I 1992	14	20	-6	37	33	4	1	-	-	-1	-	-1	6460	3	4	
Saari I 1992	5	10	-5	1	12	-11	1	-	-	-15	-	-15	1853	1	-	
Savitaipale I 1992	17	26	-9	20	22	-2	2	1	-	-9	-	-9	4715	3	4	
Suomenniemi I 1992	-	4	-4	8	-	8	1	-	1	5	-	5	974	-	1	
Taipalseari I 1992	20	10	10	47	29	18	6	-	3	31	-	31	4736	4	3	
Uukuniemi I 1992	1	4	-3	6	4	2	-	-	-	-1	-	-1	684	-	1	
Valkeala I 1992	44	32	12	121	108	13	13	1	-	38	-	38	11452	7	6	
Vehkalahti-Veckelax I 1992	55	33	22	75	108	-33	7	1	5	-9	-	-9	12534	5	2	
Virolahti I 1992	9	14	-5	20	27	-7	-	-	-	-12	-	-12	4168	1	2	
Ylämaa I 1992	6	6	-	5	10	-5	-	-	-	-5	-	-5	1737	1	1	
MIKKELIN LÄKNI S:T MICHEL'S LÄN I 1992	578	692	-114	1302	1304	-2	107	18	28	-37	3	-34	207982	91	107	
Kaupungit - Städer I 1992	264	284	-20	631	572	59	63	6	18	84	3	87	91039	46	60	

2. VÄSTONMUUTOSTEN ENNAKKOTIETOJA LÄÄNEITTÄIN, SEUTUKAAVA-ALUEITTAIN JA KUNNITTAIN, I VUOSINELJÄNNES 1992 (JATKOA)
FÖRHANDSUPPGIFTER OM BEFOLKNINGSFÖRÄNDRINGAR LÄNS-, REGIONPLANEOMRÅDE- OCH KOMMUNVIS, I KVARTALET 1992 (FORTS.)

ALUE JA VUOSI- NELJÄNNES	ELÄV. KUOL- SYN- LEET		SYNT. ENEM- OMFL. MYYS		KUNT. VÄL. MUUTTOL. OMFL. MELLAN KOMM.		MAAHANMUUTTO INVANDRING		MAASTAMUUTTO UTVANDRING		NETTO- MAA- HANM.		VÄES- TÖN- LISAYS		VÄKI- LUVUN KOR- JAUS		KOKO- NAIS- MUU- TOS		VÄKI- LUKU		AVIO- LII- TOT	
	A	B	C	D	E	F	G	H	I	J	K	L	M	N	O	P	Q	R	S	T	U	V
OMRÅDE OCH KVARTAL	LEV. FÖDDA	DÖDA	FÖD. ÖVER- SKOTT	IN- FLYTT- NING	UT- FLYTT- NING	NETTO- FLYTT- NING	SUMMA FRAN NOR- DEN	SUMMA TILL NOR- DEN	IN- VANDR. VANDR.	FOLK- ÖKNING	KOR- RIGE- RING	HELA FÖR- ÄNDR.	FOLK- MÄNGD	AK- TEN- SKAP	SKILS- MÄSSOR							
Mikkeli-S:t Michel I 1992	98	89	9	233	249	-16	28	1	5	2	23	16	-	16	32161	19	24					
Heinola I 1992	54	48	6	135	120	15	20	3	4	4	16	37	1	38	16303	9	7					
Pieksämäki I 1992	39	44	-5	96	99	-3	4	1	1	-	3	-5	1	-4	13967	5	9					
Savonlinna-Nyslott I 1992	73	103	-30	167	104	63	11	1	8	8	3	36	1	37	28608	13	20					
Muut kunnat - Övriga kommuner I 1992	314	408	-94	671	732	-61	44	12	10	6	34	-121	-	-121	116943	45	47					
Anttola I 1992	3	4	-1	26	21	5	-	-	-	-	-	4	-	4	1952	1	1					
Enonkoski I 1992	7	6	1	11	8	3	2	1	1	1	1	5	-	5	2186	1	-					
Hartola I 1992	22	13	9	16	31	-15	-	-	1	1	-1	-7	-	-7	4312	1	2					
Haukivuori I 1992	3	14	-11	15	14	1	-	-	-	-	-	-10	-	-10	2694	1	1					
Heinolan mlk-Heinola lk I 1992	16	15	1	66	52	14	4	-	-	-	4	19	-	19	6003	2	5					
Heinävesi I 1992	12	21	-9	27	33	-6	3	1	-	-	3	-12	-	-12	5252	4	1					
Hirvensalmi I 1992	9	17	-8	17	14	3	-	-	-	-	-	-5	-	-5	2819	-	-					
Joroinen-Jorois I 1992	17	23	-6	40	36	4	1	-	-	-	1	-1	-	-1	6399	5	2					

2. VÄSTÖNMMUUTOSTEN ENNAKKOTIETOJA LÄXNEITTÄIN, SEUTUKAAVA-ALUEITTAIN JA KUNNITTAIN, I VUOSINELJÄNNESEN 1992 (JATKOA)
FÖRHANDSUPPGIFTER OM BEFOLKNINGSFÖRÄNDRINGAR LÄNS-, REGIONPLANEOMRÅDE- OCH KOMMUNVIS, I KVARTALET 1992 (FORTS.)

ALUE JA VUOSINELJÄNNESEN	ELÄV. JA VUOSINELJÄNNESEN		KUNT. VÄL. MUUTTOL.		MAAHANMUUTTO		MAASTAMUUTTO		VÄES-		VÄKI-		KOKO-		AVIO-	
	SYNT.	LEET	OMFL.	MELLAN	IN-	INVANDRING	UTVANDRING	MAA-	HANM.	TÖN-	LISÄYS	LUVUN	KOR-	NAIS-	LII-	AVIO-
OMRÅDE OCH KVARTAL	LEV. FÖDDA	DÖDA	UT-FLYTT-NING	IN-FLYTT-NING	NETTO-MUUTTO	SUMMA FRÅN NOR-DEN	SUMMA TILL NOR-DEN	NETTO-INVANDR.	NETTO-UTVANDR.	FOLK-ÖKNING	FOLK-MANGD	KOR-RIGE-RING	HELA FÖR-ÄNDR.	FOLK-MANGD	AK-TEN-SKAP	SKILS-MÄSSOR
	A	B	C	D	E	F	G	H	I	J	K	L	L+K	L	LII-TOT	AVIO-EROT
			A-B			D-E			G-H	C+F+I	K		J+K		AVIO-LII-TOT	
Sulkava I 1992	7	17	-10	11	19	-8	-	-	-	-18	-	-18	-	3882	1	1
Sysmä I 1992	14	21	-7	29	38	-9	2	1	1	-15	-	-15	-	5473	4	2
Virtasalmi I 1992	1	6	-5	6	10	-4	-	-	-	-9	-	-9	-	1374	-	1
POHJOIS-KARJALAN LÄXNI - NORRA KARELENS LÄN I 1992	574	529	45	1164	1152	12	54	12	5	44	101	2	103	177580	99	100
Kaupungit - Städer I 1992	321	277	44	672	608	64	37	3	3	30	138	2	140	97215	62	68
Joensuu I 1992	173	104	69	488	382	106	32	1	3	25	200	-	200	48327	31	45
Kitee I 1992	32	38	-6	47	45	2	-	-	-	-4	1	-3	-3	11312	6	3
Liekka I 1992	55	60	-5	47	56	-9	2	-	2	-12	-	-12	-12	17408	10	12
Nurmes I 1992	42	41	1	44	54	-10	1	-	1	-8	1	-7	-7	10940	9	4
Outokumpu I 1992	19	34	-15	46	71	-25	2	2	2	-38	-	-38	-38	9228	6	4
Muut kunnat - Övriga kommuner I 1992	253	252	1	492	544	-52	17	9	3	14	-37	-	-37	80365	37	32

2. VÄSTÖNNUOTOSTEN ENNAKKOTIETOJA LÄÄNEITTÄIN, SEUTUKAAVA-ALUEITTAIN JA KUNNITTAIN, I VUOSINELJÄNNES 1992 (JATKOA)
FÖRHANDSUPPGIFTER OM BEFOLKNINGSFÖRÄNDRINGAR LÄNS-, REGIONPLANEOMRÅDE- OCH KOMMUNVIS, I KVARTALET 1992 (FORTS.)

ALUE JA VUOSI- NELJÄNNES	ELÄV. SYN- TY- NEET	KUOL- LEET	SYNT- ENEM- MYYS	KUNT. OMFL. TULO- MUUTTO	VÄL. MELLAN LÄHTÖ- MUUTTO	MUUTTOL. KOMM.	MAAHANMUUTTO		MAASTAMUUTTO		NETTO- MÄÄ- HANM.	VÄKI- LUVUN KOR- JAUS	KOKO- NAIS- MUU- TOS	VÄKI- LUKU	AVIO- LII- TOT	
							INVANDRING	YHT.	UTVANDRING	YHT.						NETTO- IN- VANDR.
OMRÅDE OCH KVARTAL	LEV. FÖDDA	DÖDA	FÖD. ÖVER- SKOTT	IN- FLYTT- NING	UT- FLYTT- NING	NETTO- FLYTT- NING	SUMMA FRAN NOR- DEN	SUMMA TILL NOR- DEN	I G-H	J C+F+I	K	L J+K	31.03.92	NAISTEN AV KVINNOR		
A	B	C	D	E	F	G	H	I	J	K	L	31.03.92	NAISTEN AV KVINNOR			
Eno I	23	28	-5	34	29	5	1	1	-	1	1	-	1	7696	3	4
Iломantsi- I 1992	23	27	-4	25	37	-12	1	-	1	-	-16	-	-16	7995	1	3
Juuka I	15	35	-20	25	30	-5	4	-	1	1	-22	-	-22	7313	5	3
Kesälahti I	10	8	2	18	11	7	1	-	1	10	10	-	10	3181	2	-
Kiihtelysaara I	10	9	1	25	28	-3	-	-	-	-2	-2	-	-2	2743	2	-
Kontiolahdi I	43	22	21	114	164	-50	1	-	1	-28	-28	-	-28	10626	4	4
Liperi I	45	35	10	97	73	24	1	1	1	35	35	-	35	11554	8	11
Polvijärvi I	18	16	2	20	15	5	-	-	-	7	7	-	7	6021	4	-
Pyhäselkä I	29	12	17	80	62	18	2	1	2	37	37	-	37	6930	1	2
Rääkkylä I	5	16	-11	9	23	-14	-	-	-	-25	-25	-	-25	3485	-	2
Tohmajärvi I	16	16	-	21	28	-7	-	1	-1	-8	-8	-	-8	5795	4	1
Tuupovaara I	4	13	-9	11	20	-9	-	-	-	-18	-18	-	-18	2661	2	1
Valtimo I	11	15	-4	8	23	-15	6	6	6	-13	-13	-	-13	3553	1	1
Värtsilä I	1	-	1	5	1	4	-	-	-	5	5	-	5	812	-	-

2. VÄSTÖNNUUTOSTEN ENNAKKOTIETOJA LÄÄNEITTÄIN, SEUTUKAAVA-ALUEITTAIN JA KUNNITTAIN, I VUOSINELJÄNNE 1992 (JATKOA)
FÖRHANDSUPPGIFTER OM BEFOLKNINGSFÖRÄNDRINGAR LÄNS-, REGIONPLANEOMRÅDE- OCH KOMMUNVIS, I KVARTALET 1992 (FORTS.)

ALUE JA VUOSI- NELJÄNNE	ELÄV. SYN- TY- NEET	KUOL- LEET	SYNT- ENEM- MYYS	KUNT. OMFL: TULO- MUUTTO	VÄL. MUELLAN LÄHTÖ- MUUTTO	MUUTTOL. MELLEN NETTO-	MAAHANMUUTTO		MAASTAMUUTTO		NETTO- MAA- HAMM.	VÄES- TÖN- LISÄYS	VÄKI- LUVUN KOR- JAUS	KOKO- NAIS- MUU- TOS	VÄKI- LUKU	AVIO- LII- TOT	AVIO- EROT
							YHT.	JOISM.	YHT.	POH- JOISM.							
OMRÅDE OCH KVARTAL	LEV. FÖDDA	DÖDA FÖDDA	FÖD. ÖVER- SKOTT	IN- FLYTT- NING	UT- FLYTT- NING	NETTO- FLYTT- NING	SUMMA FRAN NOR- DEN	SUMMA FRAN NOR- DEN	SUMMA TILL NOR- DEN	NETTO- IN- VANDR.	FOLK- ÖKNING	KOR- RIGE- RING	HELA FÖR- ÄNDR.	FOLK- MANGD	ÅK- TEN- SKAP	SKILS- MASSOR	
A	B	C	D	E	F	G	H	I	J	K	L	31.03.92 NAISTEN AV KVINNOR					
KUOPION LÄÄNI - KUOPIO LÄN I	817	720	97	1415	1407	8	90	33	30	21	60	165	4	169	257899	146	148
Kaupungit - Städer I	474	336	138	783	793	-10	62	24	22	16	40	168	4	172	138956	89	94
Kuopio I	289	188	101	547	491	56	34	12	13	11	21	178	4	182	81709	66	56
Iisalmi-Idensalmi I	78	57	21	97	124	-27	19	9	1	1	18	12	-	12	23934	8	15
Suonenjoki I	29	20	9	34	45	-11	3	-	1	1	2	-	-	-	8715	3	4
Varkaus I	78	71	7	105	133	-28	6	3	7	3	-1	-22	-	-22	24598	12	19
Muut kunnat - övriga kommuner I	343	384	-41	632	614	18	28	9	8	5	20	-3	-	-3	118943	57	54
Juankoski I	22	22	-	24	36	-12	-	-	-	-	-	-12	-	-12	6529	4	6
Kaavi I	9	19	-10	25	18	7	-	-	-	-	-	-3	-	-3	4222	1	3
Karttula I	11	13	-2	33	19	14	2	1	-	-	2	14	-	14	3508	1	3
Keitele I	9	7	2	7	7	-	-	-	1	1	-1	1	-	1	3306	1	1

2. VÄSTÖNMMUUTOSTEN ENNAKKOTIETOJA LÄÄNEITTÄIN, SEUTUKAAVA-ALUEITTAIN JA KUNNITTAIN, I VUOSINELJÄNNES 1992 (JATKOA)
FÖRHANDSUPPGIFTER OM BEFOLKNINGSFÖRÄNDRINGAR LÄNS-, REGIONPLANEOMRADE- OCH KOMMUNVIS, I KVARTALET 1992 (FORTS.)

ALUE JA VUOSI- NELJÄNNE	ELÄV. SYN- TY- NEET	KUOL- LEET	SYNT- ENEM- MYYS	KUNT. VÄL. MUUTTOL. OMFL. MELLAN KOMM.	MAAHANMUUTTO		MAASTAMUUTTO		NETTO- MAA- HANM.	VÄES- TÖN- LISAYS	VÄKI- LUVUN KOR- JAUS	KOKO- NAIS- MUU- TOS	VÄKI- LUKU	AVIO- LII- TOT	
					INVANDRING	UTVANDRING	YHT. POH- JOISM.	YHT. POH- JOISM.							NETTO- IN- VANDR.
OMRADE OCH KVARTAL	LEV. FÖDDA	DÖDA	FÖD. ÖVER- SKOTT	IN- FLYTT- NING	UT- FLYTT- NING	NETTO- FLYTT- NING	SUMMA FRÄN NOR- DEN	SUMMA TILL NOR- DEN	I G-H	J C+F+I	K	L J+K	31.03.92 L	NAISTEN AV KVINNOR	
A	B	C	A-B	D	E	F D-E	G	H	I	J	K	L	31.03.92 L	NAISTEN AV KVINNOR	
Kiuruvesi I 1992	33	35	-2	41	43	-2	5	1	4	-	-	-	11414	5	8
Lepinlahti I 1992	27	20	7	28	27	1	4	2	4	12	-	12	8126	3	6
Leppävirta I 1992	31	47	-16	44	45	-1	2	2	-	-17	-	-17	11654	10	3
Maaninka I 1992	7	18	-11	39	19	20	-	-	-	9	-	9	4157	1	1
Nilsia I 1992	15	18	-3	13	29	-16	1	-	1	-18	-	-18	7529	5	1
Pielavesi I 1992	18	31	-13	18	27	-9	4	1	4	-18	-	-18	6636	3	3
Rautalampi I 1992	6	12	-6	27	24	3	1	1	-	-3	-	-3	4385	2	3
Rautavaara I 1992	10	11	-1	8	20	-12	-	-	-	-13	-	-13	2927	1	-
Sillinjärvi I 1992	79	39	40	181	194	-13	3	1	3	30	-	30	18947	10	8
Sonkajärvi I 1992	11	20	-9	26	27	-1	1	-	1	-9	-	-9	5970	3	1
Tervo I 1992	4	6	-2	22	13	9	-	-	-	7	-	7	2220	-	-
Tuusniemi I 1992	9	17	-8	20	11	9	2	2	2	3	-	3	3576	-	1
Varpaisjärvi I 1992	5	12	-7	24	19	5	1	-	1	-1	-	-1	3511	1	3
Vehmersalmi I 1992	9	10	-1	5	4	1	1	3	-2	-2	-	-2	2314	1	1

2. VÄSTÖNNUJUTOSTEN ENNAKKOTIETOJA LÄÄNEITTÄIN, SEUTUKAAVA-ALUEITTAIN JA KUNNITTAIN, I VUOSINELJÄNNESEN 1992 (JATKOA)
FÖRHANDSUPPGIFTER OM BEFOLKNINGSFÖRÄNDRINGAR LÄNS-, REGIONPLANEOMRÅDE- OCH KOMMUNVIS, I KVARTALET 1992 (FORTS.)

ALUE JA VUOSI-NELJÄNNESEN	ELÄV. SYN-TY-NEET	KUOL-LEET	SYNT-ENEM-MYYS	KUNT-OMFL.	VÄL. MUUTTOL. MELLAN KOMM.	MAAHANMUUTTO		MAASTAMUUTTO		NETTO-VÄES-TÖN-LISAYS	VÄKI-LUVUN KOR-JAUS	KOKO-VÄKI-LUKU	AVIO-LII-TOT	AVIO-EROT
						TULO-LÄHTÖ-MUUTTO	NETTO-MUUTTO	YHT. MUUTTO	YHT. MUUTTO					
OMRADE OCH KVARTAL	LEV. FÖDDA	DÖDA	FÖD. ÖVER-SKOTT	IN-FLYTT-NING	UT-FLYTT-NING	NETTO-FLYTT-NING	SUMMA FRÅN NOR-DEN	SUMMA TILL NOR-DEN	NETTO-IN-VANDR.	FOLK-ÖKNING	KOR-RIGE-RING	L J+K	ÅK-TEN-SKAP	SKILS-MÄSSOR
A	B	C	D	E	F	G	H	I	J	K	L	M	N	O
	A-B				D-E			G-H	C+F+I	K	J+K	31.03.92	NAISTEN AV KVINNOR	
Hankasalmi I 1992	16	25	-9	28	37	-9	2	-	2	-16	-	6068	1	-
Joutsa I 1992	4	17	-13	12	31	-19	1	1	-	-32	-	4591	2	3
Jyväskylän mlk- Jyväskylä lk I 1992	121	55	66	293	315	-22	15	3	7	52	-	29372	11	15
Kannonkoski I 1992	8	9	-1	7	12	-5	3	3	-	-3	-	1919	1	2
Kärstula I 1992	19	16	3	21	16	5	2	1	5	-3	-	5596	3	-
Kinnula I 1992	12	9	3	7	7	-	2	-	2	5	-	2330	-	-
Kivijärvi I 1992	6	5	1	3	16	-13	1	1	-	-11	-	1975	2	1
Konginkangas I 1992	5	10	-5	23	10	13	-	-	-	8	-	1634	1	-
Konnevesi I 1992	15	9	6	16	15	1	-	-	-	7	-	3453	-	-
Korpilahti I 1992	21	13	8	48	28	20	3	1	-	31	-	5180	4	1
Kuhmoinen I 1992	7	20	-13	24	21	3	4	4	-	-6	-	3353	2	2
Kyyjärvi I 1992	5	8	-3	7	11	-4	-	-	-	-7	-	1977	3	1
Laukaa I 1992	70	36	34	123	141	-18	32	2	5	43	-	16042	9	6
Leivonmäki I 1992	2	4	-2	4	-	4	-	1	-1	1	-	1370	-	-

2. VÄSTÖNNUUTOSTEN ENNAKKOTIETOJA LÄÄNEITTÄIN, SEUTUKAAVA-ALUEITTAIN JA KUNNITTAIN, I VUOSINELJÄNNEEN 1992 (JATKOA)
FÖRHANDSUPPGIFTER OM BEFOLKNINGSFÖRÄNDRINGAR LÄNS-, REGIONPLANEOMRÅDE- OCH KOMMUNVIS, I KVARTALET 1992 (FORTS.)

ALUE JA VUOSI- NELJÄNNE	ELÄV. SYN- TY- NEET	KUOL- LEET	SYNT. ENEM- MYYS	KUNT. OMEL.	VÄL. MELLAN KOMM.	MUUTTOL. MELLAN KOMM.	MAAHANMUUTTO		MAASTAMUUTTO		NETTO- MAA- HANM.	VÄES- TÖN- LISAYS	VÄKI- LUVUN KOR- JAUS	KOKO- NAIS- MUU- TOS	VÄKI- LUKU	AVIO- LII- TOT	
							TULO- MUUTTO	LÄHTÖ- MUUTTO	YHT.	POH- JOISM.							YHT.
OMRADE OCH KVARTAL	LEV. FÖDDA	DÖDA	FÖD. ÖVER- SKOTT	IN- FLYTT- NING	UT- FLYTT- NING	NETTO- FLYTT- NING	SUMMA FRAN NOR- DEN	SUMMA FRAN NOR- DEN	SUMMA TILL NOR- DEN	I G-H	J C+F+I	K	L J+K	31.03.92	AK- TEN- SKAP	SKILS- MÄSSOR	
A	B	C	D	E	F	D-E	G	H	I	J	K	L	31.03.92	NAISTEN AV KVINNOR			
Vaasa-Vasa I 1992	197	126	71	292	290	2	83	28	25	19	58	131	-	131	53921	25	22
Alajärvi I 1992	34	28	6	35	35	-	3	1	-	-	3	9	-	9	9648	5	3
Alavus I 1992	32	33	-1	40	42	-2	8	2	1	-	7	4	-	4	10593	7	5
Kannus I 1992	34	12	22	21	20	1	3	-	-	-	3	26	-	26	6193	3	-
Kaskinen-Kaskö I 1992	2	3	-1	11	12	-1	1	1	-	-	1	-1	-	-1	1741	1	1
Kauhava I 1992	28	23	5	22	29	-7	-	-	-	-	-	-2	-	-2	8639	8	4
Kokkola-Karleby I 1992	100	51	49	153	123	30	19	9	5	5	14	93	-	93	34807	15	24
Kristiinankaupunki- Kristinestad I 1992	25	27	-2	26	31	-5	4	4	7	7	-3	-10	-	-10	8854	5	3
Kurikka I 1992	36	38	-2	30	52	-22	1	1	9	6	-8	-32	-	-32	11265	10	6
Lapua-Lappo I 1992	47	48	-1	47	58	-11	1	-	-	-	1	-11	-	-11	14577	6	4
Pietarsaari-Jakobstad I 1992	76	40	36	97	132	-35	26	23	11	9	15	16	-	16	19985	16	7
Seinäjoki I 1992	100	59	41	249	258	-9	4	2	18	11	-14	18	2	20	28097	14	19
Uusikaarlepyy-Nykarleby I 1992	23	24	-1	13	24	-11	12	12	4	4	8	-4	-	-4	7717	3	1

2. VÄSTÖNMUUTOSTEN ENNAKKOTIETOJA LÄÄNEITTÄIN, SEUTUKAAVA-ALUEITTAIN JA KUNNITTAIN, I VUOSINELJÄNNESEN 1992 (JATKOA)
FÖRHANDSUPPGIFTER OM BEFOLKNINGSFÖRÄNDRINGAR LÄNS-, REGIONPLANEOMRÅDE- OCH KOMMUNVIS, I KVARTALET 1992 (FORTS.)

ALUE JA VUOSI- NELJÄNNESEN	ELÄV. KUOL- SYN- LEET TY- NEET	SYNT- ENEM- MYYS	KUNT. VÄL. MUUTTIOL. ÖMFL: MELLAN KÖMM:	TULO- MUUTTO	LAHTÖ- MUUTTO	NETTO- MUUTTO	MAAHANMUUTTO INVÄNDRING		MAASTAMUUTTO UTVÄNDRING		NETTO- MAA- HAMM.	VÄES- TÖN- LISÄYS	VÄKI- LUVUN KOR- JAUS	KOKO- NAIS- MUU- TOS	VÄKI- LÜKÜ	AVIO- LII- TOT	AVIO- EROT
							YHT. POH- JOISM.	SUMMA FRÄN NOR- DEN	YHT. POH- JOISM.	SUMMA TILL NOR- DEN							
OMRADE OCH KVARTAL	LEV. FÖDDA	DÖDA	FÖD. ÖVER- SKOTT	IN- FLYTT- NING	UT- FLYTT- NING	NETTO- FLYTT- NING	SUMMA FRÄN NOR- DEN	SUMMA TILL NOR- DEN	NETTO- IN- VANDR.	FOLK- ÖKNING	KOR- RING	HELA FÖR- ÄNDR.	FOLK- MÄNGD	AK- TEN- SKAP	SKILS- MÄSSOR		
A	B	C	D	E	F	D-E	G	H	I	J	K	L	31.03.92 NAISTEN AV KVINNOR				
Ähtäri-Etseri I 1992	24	23	1	42	26	16	3	2	-	3	20	1	21	7803	1	6	
Muut kunnat - övriga kommuner I 1992	710	648	62	930	1011	-81	54	27	61	53	-7	-25	223356	97	67		
Alahärmä I 1992	14	18	-4	27	40	-13	2	-	-	2	-15	-	5424	1	2		
Evijärvi I 1992	10	13	-3	24	11	13	3	-	-	3	13	-	3333	1	-		
Halsua I 1992	4	2	2	3	3	-	-	-	-	-	2	-	1648	1	-		
Himanka I 1992	13	15	-2	4	6	-2	1	-	3	3	-6	-	3355	1	-		
Ilmajoki I 1992	32	46	-14	56	57	-1	-	-	3	3	-18	-	12110	9	2		
Isojoki-Storå I 1992	6	10	-4	10	13	-3	3	3	1	1	2	-	2857	1	1		
Isokyrö-Storkyro I 1992	12	12	-	31	23	8	-	-	-	-	8	-	5385	1	4		
Jalasjärvi I 1992	37	41	-4	49	40	9	2	-	-	2	7	-	9827	8	7		
Jurva I 1992	15	19	-4	14	12	2	2	-	-	2	-	-	5310	-	-		
Karijoki-Bötom I 1992	7	9	-2	10	5	5	1	1	-	1	4	-	1951	1	-		
Kauhajoki I 1992	39	48	-9	50	86	-36	9	4	2	2	7	-	15661	7	8		

2. VÄSTÖNNUSTOSTEN ENNAKKOTIETOJA LÄÄNEITTÄIN, SEUTUKAAVA-ALUEITTAIN JA KUNNITTAIN, I VUOSINELJÄNNES 1992 (JATKOA)
 FÖRHANDSUPPGIFTER OM BEFOLKNINGSFÖRÄNDRINGAR LÄNS-, REGIONPLANEOMRÅDE- OCH KOMMUNVIS, I KVARTALET 1992 (FORTS.)

ALUE JA VUOSI- NELJÄNNE	ELÄV. KUOL- SYN- LEET		SYNT. ENEM- MYYS		KUNT. VÄL: MUUTTOL: OMFL: MELLAN KOMM:		TULO- LÄHTÖ- MUUTTO MUUTTO		NETTO- NETTO- MUUTTO MUUTTO		MAAHANMUUTTO INVANDRING		MAASTAMUUTTO UTVANDRING		NETTO= VÄES= MAA= TÖN- HANM. LISAYS		VÄKI- LUVUN KOR- JAUS		KOKO- VÄKI- NAIS- LUKU MUU- TOS		AVIO- AVIO- LII- ERÖT TOT	
	A	B	C	D	E	F	G	H	I	J	K	L	M	N	O	P	Q	R	S	T	U	V
OMRÅDE OCH KVARTAL	LEV. FÖDDA	DÖDA	FÖD. ÖVER- SKOTT	IN- FLYTT- NING	UT- FLYTT- NING	NETTO- FLYTT- NING	SUMMA FRÅN NOR- DEN	SUMMA TILL NOR- DEN	NETTO- IN- VANDR.	FOLK- ÖKNING	KOR- RIGE- RING	HELA FÖR- ÄNDR.	FOLK- MÄNGD	ÅK- TEN- SKAP	SKILS- MÄSSOR							
	A	B	C	D	E	F	G	H	I	J	K	L	M	N	O	P	Q	R	S	T	U	V
Mustasaari-Korsholm I 1992	48	34	14	57	101	-44	2	10	7	-8	-38	-	-38	16081	8	3						
Nurmo I 1992	37	18	19	115	69	46	1	2	1	-1	64	-	64	9382	5	7						
Närpiö-Närpes I 1992	24	32	-8	16	22	-6	1	8	8	-7	-21	-	-21	10414	2	-						
Oravainen-Oravais I 1992	3	8	-5	8	14	-6	4	3	1	3	-8	-	-8	2464	3	-						
Pedersöre I 1992	47	23	24	40	50	-10	2	7	3	-5	9	-	9	10021	4	-						
Perho I 1992	9	4	5	7	12	-5	-	-	-	-	-	-	-	3407	2	1						
Peräseinäjoki I 1992	12	16	-4	14	17	-3	-	-	-	-	-7	-	-7	4119	3	2						
Soini I 1992	12	14	-2	12	23	-11	-	2	2	-2	-15	-	-15	3011	3	-						
Teuva-Östermark I 1992	26	25	1	15	38	-23	1	-	-	1	-21	-	-21	7354	1	-						
Toholampi I 1992	12	10	2	7	15	-8	6	-	-	6	-	-	-	4068	3	2						
Töysä I 1992	14	8	6	24	10	14	2	2	-	2	22	-	22	3211	-	3						
Ullava I 1992	7	3	4	2	6	-4	-	-	-	-	-	-	-	1138	-	-						
Veteli-Vetil I 1992	15	12	3	19	10	9	-	-	-	-	12	-	12	4068	2	1						
Vimpeli I 1992	7	11	-4	10	10	-	1	-	-	1	-3	-	-3	3838	3	3						

2. VÄSTÖNMMUUTOSTEN ENNAKKOTIEIJOJA LÄÄNEITTÄIN, SEUTUKAAVA-ALUEITTAIN JA KUNNITTAIN, I VUOSINELJÄNNES 1992 (JATKOA)
FÖRHANDSUPPGIFTER OM BEFOLKNINGSFÖRÄNDRINGAR LÄNS-, REGIONPLANEOMRÅDE- OCH KOMMUNVIS, I KVARTALET 1992. (FORTS.)

ALUE JA VUOSI-NELJÄNNES	ELÄV. SYN-TY-NEET	KUOL-LEET	SYNT-ENEM-MYYS	KUNT-OMFL.	VÄL. MELLAN	MUUTTOL. KOMM.		MAAHANMUUTTO		MAASTAMUUTTO	NETTO-MAA-HANM.	VÄKI-LUVUN KOR-JAUS	KOKO-NAIS-MUUTOS	VÄKI-LUKU	AVIO-LII-TOT	AVIO-EROT	
						TULO-MUUTTO	LÄHTÖ-NETTO-MUUTTO	YHT. MUUTTO	YHT. MUUTTO								POH-JOISM.
OMRÅDE OCH KVARTAL	LEV. FÖDDA	DÖDA	FÖD. ÖVER-SKOTT	IN-FLYTT-NING	UT-FLYTT-NING	FLYTT-NING	NETTO-FLYTT-NING	SUMMA FRÅN NOR-DEN	SUMMA FRÅN NOR-DEN	SUMMA TILL NOR-DEN	IN-ÖKNING VANDR.	KOR-RIGE-RING	HELA FÖR-ÅNDR.	FOLK-MÄNGD	ÅK-TEN-SKAP	SKILS-MÄSSOR	
A	B	C	D	E	F	G	H	I	J	K	L	M	N	O	P	Q	
	A-B			D-E				G-H	C+F+I	K	J+K			31.03.92	NAISTEN AV KVINNOR		
Vähäkylä-Lillkyro I 1992	13	12	1	30	26	4	1	3	3	3	-2	3	3	4990	1	-	
Vöyri-Vörå I 1992	11	10	1	14	12	2	2	1	1	1	1	4	4	3850	3	-	
Ylihärkä I 1992	15	6	9	15	16	-1	-	-	-	-	-	8	9	3306	2	1	
Ylistaro I 1992	13	23	-10	21	36	-15	-	1	1	1	-1	-26	-26	6065	3	4	
OULUN LÄÄNI - ULEÅBORGS LÄN I 1992	1610	980	630	2479	2523	-44	203	68	82	55	121	707	3	710	443563	267	215
Kaupungit - Städer I 1992	782	451	331	1137	1268	-131	108	42	51	29	57	257	3	260	211702	148	117
Oulu-Uleåborg I 1992	404	201	203	635	696	-61	79	27	40	19	39	181	3	184	102423	92	65
Haapajärvi I 1992	31	27	4	36	14	22	1	1	-	-	1	27	27	8552	1	4	
Kajaani-Kajana I 1992	125	76	49	163	182	-19	6	-	4	4	2	32	-	32	36613	21	21
Kuhmo I 1992	29	28	1	29	65	-36	2	2	2	2	-	-35	-	-35	12770	6	6
Nivala I 1992	50	34	16	39	49	-10	2	2	1	1	1	7	-	7	11359	4	5
Oulainen I 1992	32	19	13	50	55	-5	5	2	-	-	5	13	-	13	8437	2	3

2. VÄSTÖNMUUTOSTEN ENNAKKOTIETOJA LÄXNEITTÄIN, SEUTUKAAVA-ALUEITTAIN JA KUNNITTAIN, I VUOSINELJÄNNE 1992 (JATKOA)
FÖRHANDSUPPGIFTER OM BEFOLKNINGSFÖRÄNDRINGAR LÄNS-, REGIONPLANEOMRÅDE- OCH KOMMUNVIS, I KVARTALET 1992 (FORTS.)

ALUE JA VUOSI- NELJÄNNE	ELÄV. KUOL- SYNT. LEET TY- NEET	SYNT. ENEM- MYYS	KUNT. VÄL. MUUTTOL. OMFL. MELLAN KOMM.	MAAHANMUUTTO		MAASTAMUUTTO		NETTO- MAA- HANM.	VÄES- TÖN- LISÄYS	VÄKI- LUVUN KOR- JAUS	KOKO- NAIS- MUU- TOS	VÄKI- LUKU	AVIO- LII- TOT	AVIO- EROT	
				TULO- MUUTTO	LÄHTÖ- MUUTTO	YHT. POH- JOISM.	YHT. POH- JOISM.								NETTO- INVANDRING
OMRÅDE OCH KVARTAL	LEV. FÖDDA	DÖDA	FÖD. ÖVER- SKOTT	IN- FLYTT- NING	UT- FLYTT- NING	NETTO- FLYTT- NING	SUMMA FRÅN NOR- DEN	SUMMA TILL NOR- DEN	I G-H	J C+F+I	K	L J+K	31.03.92 NAISTEN AV KVINNOR		
A	B	C	D	E	F	D-E	G	H	I	J	K	L	31.03.92 NAISTEN AV KVINNOR		
Utajärvi I 1992	15	9	6	14	17	-3	-	-	-	3	-	3	3636	2	1
Vaala I 1992	13	12	1	20	17	3	1	1	-	4	-	4	4497	4	3
Vihanti I 1992	9	6	3	21	9	12	6	1	-	21	-	21	3882	3	2
Vuolijoki I 1992	15	9	6	12	20	-8	-	-	-	-2	-	-2	3107	3	-
Yli-Ii I 1992	9	7	2	8	8	-	-	-	-	2	-	2	2447	5	-
Ylikliminki I 1992	9	11	-2	29	18	11	2	1	-	11	-	11	3397	2	1
LAPIN LÄXNI - LAPPLANDS LÄN I 1992	686	495	191	1329	1221	108	120	93	64	355	7	362	201950	93	118
Kaupungit - Städer I 1992	340	218	122	633	601	32	55	42	37	172	5	177	94654	44	66
Rovaniemi I 1992	139	65	74	372	288	84	26	17	10	174	1	175	34105	22	39
Kemi I 1992	82	68	14	143	151	-8	8	5	8	6	-	6	25250	12	16
Kemijärvi I 1992	36	36	-	33	71	-38	3	3	2	-37	1	-36	12230	3	3
Tornio-Torneå I 1992	83	49	34	85	91	-6	18	17	17	29	3	32	23069	7	8

2. VÄSTÖNNUUTOSTEN ENNAKKOTIETOJA LÄÄNEITTÄIN, SEUTUKAAVA-ALUEITTAIN JA KUNNITTAIN, I VUOSINELJÄNNESEN 1992 (JATKOA)
FÖRHANDSUPPGIFTER OM BEFOLKNINGSFÖRÄNDRINGAR LÄNS-, REGIONPLANEOMRÅDE- OCH KOMMUNVIS, I KVARTALET 1992 (FORTS.)

ALUE JA VUOSI-NELJÄNNESEN	ELÄV. SYN-TY-NEET.	KUOL-LEET	SYNT-ENEM-MYYS	KUNT-OMFL.	VÄL. MELLAN	MUUTTOL: KOMM.		MAAHANMUUTTO		MAASTAMUUTTO		NETTO-MAA-HANM.	VÄES- TÖN- LISÄYS	VÄKI- LUVUN KOR- JAUS	KÖKÖ- NAIS- MUU- TOS	VÄKI- LUKU	AVIO- LII- TOT	AVIO- EROT
						TULO- MUUTTO	LÄHTÖ- MUUTTO	NETTO- MUUTTO	YHT. POH- JOISM.	MAAHANMUUTTO	INVANDRING							
OMRÅDE OCH KVARTAL	LEV. FÖDDA	DÖDA	FÖD. ÖVER- SKOTT	IN- FLYTT- NING	UT- FLYTT- NING	NETTO- FLYTT- NING	SUMMA FRÅN NOR- DEN	SUMMA FRÅN NOR- DEN	YHT. POH- JOISM.	SUMMA TILL NOR- DEN	NETTO- IN- VANDR.	I G-H	J C+F+I	K	L J+K	31.03.92	NAISTEN AV. KVINNOR	
A	B	C	D	E	F	D-E	G	H										
Muut kunnat - Övriga kommuner I	346	277	69	696	620	76	65	51	27	27	38	183	2	185	107296	49	52	
Enontekiö-Enontekis I	4	11	-7	15	14	1	3	3	4	4	-1	-7	-	-7	2490	1	-	
Inari-Enare I	41	12	29	49	35	14	7	7	4	4	3	46	-	46	7722	7	-	
Keminmaa I	31	9	22	118	55	63	2	2	-	-	2	87	-	87	9321	5	6	
Kittilä I	27	24	3	31	21	10	3	3	1	1	2	15	-	15	6223	6	4	
Kolari I	7	5	2	21	15	6	2	-	-	-	2	10	-	10	4720	2	3	
Muonio I	9	10	-1	13	12	1	3	2	-	-	3	3	-	3	2826	2	3	
Pelkosenniemi I	4	8	-4	11	9	2	-	-	-	-	-	-2	-	-2	1483	3	1	
Pello I	14	13	1	31	32	-1	4	4	1	1	3	3	-	3	5682	2	4	
Posio I	9	24	-15	21	20	1	1	-	-	-	1	-13	-	-13	5443	2	1	
Ranua I	29	15	14	26	26	-	1	-	-	-	1	15	1	16	5716	-	2	
Rovaniemen mlk- Rovaniemi lk I	70	50	20	167	186	-19	21	14	6	6	15	16	-	16	20890	4	14	
Salla I	13	15	-2	45	38	7	1	-	1	1	-	5	-	5	6165	3	1	

2. VÄSTÖNMUUTOSTEN ENNAKKOTIETOJA LÄÄNEITTÄIN, SEUTUKAAVA-ALUEITTAIN JA KUNNITTAIN, I VUOSINELJÄNNES 1992 (JATKOA)
 FÖRHANDSUPPGIFTER OM BEFOLKNINGSFÖRÄNDRINGAR LÄNS-, REGIONPLANEOMRÅDE- OCH KOMMUNVIS, I KVARTALET 1992 (FORTS.)

ALUE JA VUOSI- NELJÄNNES	ELÄV. SYN- TY- NEET	KUOL- LEET	SYNT- ENEM- MYS	KUNT. OMFL. TULO- MUUTTO	VÄL. MELLAN LÄHTÖ- MUUTTO	KUNT. OMFL. TULO- MUUTTO	MÄSTAMUUTTO INVANDRING YHT.	MAAHANMUUTTO UTVANDRING YHT.	VÄKI- LUVUN KOR- JAU	KOKO- NAIS- MUU- TOS	VÄKI- LUKU	AVIO- LII- TOT	AVIO- EROT	
														A
OMRÅDE OCH KVARTAL	LEV. FÖDDA	DÖDA	FÖD. ÖVER- SKOTT	IN- FLYTT- NING	UT- FLYTT- NING	NETTO- FLYTT- NING	SUMMA FRAN NOR- DEN	SUMMA TILL NOR- DEN	KOR- RIGE- RING	HELA FÖR- ÄNDR.	FOLK- MANGD	ÅK- TEN- SKAP	SKILS- MASSOR	
Savukoski I 1992	4	5	-1	7	12	-5	1	-	1	-5	-	1757	1	3
Simo I 1992	15	12	3	42	40	2	-	-	-	5	-	4278	-	-
Sodankylä I 1992	33	24	9	40	49	-9	2	4	4	-2	-	10660	7	5
Tervola I 1992	11	9	2	29	30	-1	5	-	5	6	-	4190	2	1
Utsjoki I 1992	2	7	-5	5	7	-2	-	-	-	-7	-	1521	-	-
Ylitornio-övertorneå I 1992	24	23	-1	25	19	6	9	6	3	8	1	6209	2	4

3. ENNAKKOTIETOJA LÄÄNIEN VÄLISESTÄ MUUTTOLIIKKEESTÄ MUUTON SUUNNAN MUKAAN, I VUOSINELJÄNNEKSEN 1992
FÖRHANDSUPPGIFTER OM FLYTTNINGAR MELLAN LÄN EFTER FLYTTNINGENS RIKTNING, I KVARTALET 1992

LÄHTÖLÄÄNI UTFLYTT- NINGSLÄN	VUOSI- NELJÄNNEK- KVARTAL	TULOLÄÄNI - INFLYTTNINGSLÄN												
		YHTEENSÄ SUMMA	UUDEN- MAAN NYLANDS	TURUN- PORIN ÅLAND	AHVE- NANMAA	HÄMEEN TAVAS- TEHUS	KYMN- MENE	S:T MICHELS	NORRA KARELENS	POHJOIS- KARJALAN	KUOPIO KESKI- SUOMEN	VAASAN OULUN LAPIN		
KOKO MAA HELA LANDET	I 1992	10799	2826	1159	41	1763	651	648	443	621	697	582	812	556
UUDENMAAN NYLANDS	I 1992	2723	-	432	16	795	284	207	150	176	184	157	200	122
TURUN JA PORIN ÅBO OCH BJÖRNEBORGS	I 1992	1220	454	-	10	330	57	26	27	25	56	106	89	40
AHVENANMAA ÅLAND	I 1992	31	23	4	-	-	-	-	-	-	-	3	1	-
HÄMEEN TAVASTEUS	I 1992	1825	823	359	-	-	78	89	40	60	133	109	77	57
KYMNEN KYMMENE	I 1992	685	293	44	1	101	-	89	47	26	44	13	19	8
MIKKELIN S:T MICHELS	I 1992	650	195	41	-	70	85	-	37	83	68	19	22	30
POHJOIS-KARJALAN NORRA KARELENS	I 1992	431	164	23	-	23	35	25	-	86	20	9	32	14
KUOPIO KUOPIO	I 1992	613	158	24	-	47	35	115	58	-	64	30	63	19
KESKI-SUOMEN MELLERSTA FINLANDS	I 1992	600	141	27	-	156	21	50	21	46	-	50	52	36
VAASAN VASA	I 1992	717	246	92	13	133	15	11	15	20	52	-	82	38
OULUN ULEÅBORGS	I 1992	856	243	72	1	72	23	29	36	78	49	61	-	192
LAPIN LAPPLANDS	I 1992	448	86	41	-	36	18	7	12	21	27	25	175	-

4. ENNAKKOTIETOJA MAAHAN- JA MAASTAMUUTTANEISTA LAHTÖ-/MÄÄRÄMAAN MUKAAN LÄÄNEITTÄIN JA SEUTUKAAVA-ALUEITTAIN, I VUOSINELJÄNNEEN 1992 FÖRHANDSUPPGIFTER OM INVANDRARE OCH UTVANDRARE EFTER UT-/INVANDRINGSLAND LÄNS- OCH REGIONPLANEOMRÅDESVIS, I KVARTALET 1992.

TULO/LÄHTÖALUE	MAAHANMUUTTO - INVANDRING				MAASTAMUUTTO - UTVANDRING				NETTOMAAHANMUUTTO NETTOINVANDRING				
	1992	1992	1992	1992	1992	1992	1992	1992	1992	1992	1992	1992	1992
KOKO MAA - HELA LANDET	I	3182	797	92	2293	1337	716	120	501	1845	81	-28	1792
UUDENMAAN LÄÄNI - NYLANDS LÄN	I	1300	212	35	1053	545	221	57	267	755	-9	-22	786
TURUN JA PORIN LÄÄNI - ÅBO OCH BJÖRNEBORGS LÄN	I	360	98	10	252	136	81	10	45	224	17	-	207
AHVENANMAAN MAAKUNTA - LANDSKAPET ÅLAND	I	60	38	2	20	33	25	5	3	27	13	-3	17
HÄMEEN LÄÄNI - TAVASTEHUS LÄN	I	320	63	13	244	181	96	11	74	139	-33	2	170
KYMEN LÄÄNI - KYMMENE LÄN	I	178	44	4	130	38	16	2	20	140	28	2	110
MIKKELIN LÄÄNI - S:T MICHELS LÄN	I	107	16	2	89	28	17	3	8	79	-1	-1	81
POHJOIS-KARJALAN LÄÄNI - NORRA KARELENS LÄN	I	54	11	1	42	10	5	-	5	44	6	1	37
KUOPION LÄÄNI - KUOPIO LÄN	I	90	29	4	57	30	18	3	9	60	11	1	48
KESKI-SUOMEN LÄÄNI - MELLERSTA FINLANDS LÄN	I	168	34	-	134	49	34	3	12	119	-	-3	122
VAASAN LÄÄNI - VASA LÄN	I	222	104	8	110	141	102	12	27	81	2	-4	83

4. ENNAKKOTIETOJA MAAHAN- JA MAASTAMUUTTANEISTA LÄHTÖ-/MÄÄRÄMAAN MUKAAN LÄÄNEITTÄIN JA SEUTUKAAVA-ALUEITTAIN, I VUOSINELJÄNNE 1992
FÖRHANDSUPPGIFTER OM INVANDRARE OCH UTVANDRARE EFTER UT-/INVANDRINGSLAND LÄNS- OCH REGIONPLANEOMRÅDESVIS, I KVARTALET 1992

IN/UTVANDRINGS- OMRÅDE	VUOSI- NELJÄNNE KVARTAL	MAAHANMUUTTO - INVANDRING					MAASTAMUUTTO - UTVANDRING					NETTOMAAHANMUUTTO NETTOINVANDRING				
		LÄHTÖMAA - UTVANDRINGSLAND					MÄÄRÄMAA - INVANDRINGSLAND					YHTIÖMAA - INVANDRING				
		YHTEENSÄ RUOTSI SUMMA	SVERIGE	MUUT PÖHJOIS- MAAT	MUUT ÖVRIGA LANDEN	MUUT PÖHJOIS- MAAT	YHTEENSÄ RUOTSI SUMMA	SVERIGE	MUUT PÖHJOIS- MAAT	MUUT ÖVRIGA LANDEN	YHTIÖMAA - INVANDRING	SVERIGE	MUUT PÖHJOIS- MAAT	MUUT ÖVRIGA LANDEN	YHTIÖMAA - INVANDRING	SVERIGE
OULUN LÄÄNI - ULEÄBORGS LÄN	I	1992	203	65	3	135	82	48	7	27	121	17	-4	108		
LAPIN LÄÄNI - LAPPLANDS LÄN	I	1992	120	83	10	27	64	53	7	4	56	30	3	23		
HELSINGIN SKA - HELSINGFORS RPL	I	1992	1164	172	34	958	458	178	45	235	706	-6	-11	723		
ITÄ-UUDENMAAN SKA - ÖSTRA NYLANDS RPL	I	1992	56	15	-	41	26	13	8	5	30	2	-8	36		
LÄNSI-UUDENMAAN SKA - VÄST-NYLANDS RPL	I	1992	16	3	-	13	10	3	-	7	6	-	-	6		
LÄNTISEN UUDENMAAN SKA - VÄSTRA NYLANDS RPL	I	1992	57	20	1	36	50	27	4	19	7	-7	-3	17		
VARSINAIS-SUOMEN SKA - EGENTLIGA FINLANDS RPL	I	1992	240	67	6	167	80	50	5	25	160	17	1	142		
AHVENANMAAN SKA - ÅLANDS RPL	I	1992	60	38	2	20	33	25	5	3	27	13	-3	17		
SATAKUNNAN SKA - SATAKUNDA RPL	I	1992	101	28	4	69	43	22	4	17	58	6	-	52		
TAMPEREEN SKA - TAMMERFORS RPL	I	1992	186	33	8	145	134	73	8	53	52	-40	-	92		
KANTA-HÄMEEN SKA - CENTRALA TAVASTLANDS RPL	I	1992	77	11	2	64	27	9	3	15	50	2	-1	49		

4. ENNAKKOTIETOJA MAAHAN- JA MAASTAMUUTTANEISTA LÄHTÖ-/MÄÄRÄMAAN MUKAAN LÄÄNEITTÄIN JA SEUTUKAAVA-ALUEITTAIN, I VUOSINELJÄNNEEN 1992 FÖRHANDSUPPGIFTER OM INVANDRARE OCH UTVANDRARE EFTER UT-/INVANDRINGSLAND LÄNS- OCH REGIONPLANEOMRÅDESVIS, I KVARTALET 1992

IN/UTVANDRINGS- OMRÅDE	VUOSI- NELJÄNNEEN KVARTAL	MAAHANMUUTTO - INVANDRING				MAASTAMUUTTO - UTVANDRING				NETTOMAAHANMUUTTO NETTOINVANDRING				
		LÄHTÖMAA - UTVANDRINGSLAND		MÄÄRÄMAA - INVANDRINGSLAND		LÄHTÖMAA - INVANDRINGSLAND		MÄÄRÄMAA - INVANDRINGSLAND		LÄHTÖMAA - INVANDRINGSLAND		MÄÄRÄMAA - INVANDRINGSLAND		
		YHTEENSÄ RUOTSI	MUUT POHJOIS- MAAT	YHTEENSÄ RUOTSI	MUUT POHJOIS- MAAT	YHTEENSÄ RUOTSI	MUUT POHJOIS- MAAT	YHTEENSÄ RUOTSI	MUUT POHJOIS- MAAT	YHTEENSÄ RUOTSI	MUUT POHJOIS- MAAT	YHTEENSÄ RUOTSI	MUUT POHJOIS- MAAT	
SUMMA	SVERIGE ÖVRIGA NORDEN	SUMMA	SVERIGE ÖVRIGA NORDEN	SUMMA	SVERIGE ÖVRIGA NORDEN	SUMMA	SVERIGE ÖVRIGA NORDEN	SUMMA	SVERIGE ÖVRIGA NORDEN	SUMMA	SVERIGE ÖVRIGA NORDEN	SUMMA	SVERIGE ÖVRIGA NORDEN	
PÄIJÄT-HÄMEEN SKA - PÄIJÄNNE-TAVASTLANDS RPL	I	1992	109	27	4	78	40	28	2	10	69	-1	2	68
KYMENLAAKSON SKA - KYMMENTEDALENS RPL	I	1992	106	31	1	74	20	10	1	9	86	21	-	65
ETELÄ-KARJALAN SKA - SÖDRA KARELENS RPL	I	1992	72	13	3	56	18	6	1	11	54	7	2	45
ETELÄ-SAVON SKA - SÖDRA SAVOLAX RPL	I	1992	81	13	1	67	22	12	2	8	59	1	-1	59
POHJOIS-KARJALAN SKA - NORRA KARELENS RPL	I	1992	54	11	1	42	10	5	-	5	44	6	1	37
POHJOIS-SAVON SKA - NORRA SAVOLAX RPL	I	1992	90	29	4	57	30	18	3	9	60	11	1	48
KESKI-SUOMEN SKA - MELLERSTA FINLANDS RPL	I	1992	168	34	-	134	49	34	3	12	119	-	-3	122
VAASAN LÄÄNIN SKA - VASA LÄNS RPL	I	1992	222	104	8	110	141	102	12	27	81	2	-4	83
1 ETELÄ-POHJANMAA - SÖDRA ÖSTERBOTTEN	I	1992	45	19	-	26	39	25	2	12	6	-6	-2	14
2 VAASAN RANNIKKOSEUTU - VASA KUSTOMRÅDE	I	1992	147	76	8	63	92	69	8	15	55	7	-	48
3 KESKI-POHJANMAA - MELLERSTA ÖSTERBOTTEN	I	1992	30	9	-	21	10	8	2	-	20	1	-2	21

4. ENNAKKOTIETOJA MAAHAN- JA MAASTAMUUTTANEISTA LÄHTÖ-/MÄÄRÄMAAN MUKAAN LÄNEITTÄIN JA SEUTUKAAVA-ALUEITTAIN, I VUOSINELJÄNNES 1992
FÖRHANDSUPPGIFTER OM INVANDRARE OCH UTVANDRARE EFTER UT-/INVANDRINGSLAND LÄNS- OCH REGIONPLANEOMRÅDESVIS, I KVARTALET 1992

TULO/LÄHTÖALUE	MAAHANMUUTTO - INVANDRING				MAASTAMUUTTO - UTVANDRING				NETTOMAAHANMUUTTO NETTOINVANDRING					
	VUOSI- NELJÄNNES KVARTAL	LÄHTÖMAA - UTVANDRINGS- LAND	YHTEENSÄ RUOTSI SVERIGE	MUUT POHJOIS- MAAT ÖVRIGA NORDEN	MUUT POHJOIS- MAAT ÖVRIGA LANDEN	YHTEENSÄ RUOTSI SVERIGE	MUUT POHJOIS- MAAT ÖVRIGA LANDEN	YHTEENSÄ RUOTSI SVERIGE	MUUT POHJOIS- MAAT ÖVRIGA LANDEN	YHTEENSÄ RUOTSI SVERIGE	MUUT POHJOIS- MAAT ÖVRIGA LANDEN	YHTEENSÄ RUOTSI SVERIGE	MUUT POHJOIS- MAAT ÖVRIGA LANDEN	
POHJOIS-POHJANMAAN SKA - NORRA ÖSTERBOTTENS RPL	I	1992	186	59	3	124	72	38	7	27	114	21	-4	97
KAINUUN SKA - KAJANALANDS RPL	I	1992	17	6	-	11	10	10	-	-	7	-4	-	11
LAPIN SKA - LAPPLANDS RPL	I	1992	120	83	10	27	64	53	7	4	56	30	3	23

5. ENNAKKOTIETOJA RUOTSINKIELISEN VÄESTÖN MUUTTOLIIKKEESTÄ LÄÄNEITTÄIN JA KUNNITTAIN, I VUOSINELJÄNNEKSEN 1992 FÖRHANDSUPPGIFTER OM DEN SVENSKSPRÅKIGA BEFOLKNINGENS FLYTTNINGAR LÄNS- OCH KOMMUNVIS, I KVARTALET 1992

Taulussa näkyvät ne alueet, joihin kuntien välisen muuttoliikkeen tulomuuttajia on vähintään 5
I tabellen anges områden med minst 5 inflyttade i omflyttning mellan kommuner

ALUE OMRÅDE	I	1992	KUNTIEN VÄLINEN MUUTTO OMFLYTTNING MELLAN KOMMUNER		MAAHANMUUTTO INVANDRING		MAASTAMUUTTO UTVANDRING		NETTO- MAAHAN- MUUTTO			
			VOOSI- NELJÄNNEK- KVARTAL		YHTEENSÄ POHJOIS- MAISTA FRÅN NORDEN		YHTEENSÄ POHJOIS- MAIHIN TILL NORDEN			NETTO INVAND- RING		
			TULO- MUUTTO IN- FLYTT- NING	LÄHTÖ- MUUTTO UT- FLYTT- NING	NETTO- MUUTTO NETTO- FLYTT- NING	SUMMA	SUMMA	TILL SVERIGE				
KOKO MAA - HELA LANDET	I	1992	1580	1580	-	177	154	141	222	188	157	-45
KAUPUNGIT - STÄDER	I	1992	1016	991	25	124	110	100	145	121	101	-21
MUUT KUNNAT - ÖVRIGA KOMMUNER	I	1992	564	589	-25	53	44	41	77	67	56	-24
UUDENMAAN LÄÄNI - NYLANDS LÄN	I	1992	872	861	11	70	56	47	101	79	57	-31
TURUN JA PORIN LÄÄNI - ÅBO OCH BJÖRNEBORGS LÄN	I	1992	130	135	-5	12	10	9	17	15	13	-5
AHVENANMAAN MAAKUNTA - LANDSKAPET ÅLAND	I	1992	190	184	6	37	34	33	25	23	21	12
HÄMEEN LÄÄNI - TAVASTEHUS LÄN	I	1992	20	23	-3	5	2	2	4	4	3	1
KYMEN LÄÄNI - KYMMENE LÄN	I	1992	13	11	2	2	2	2	5	5	5	-3
VAASAN LÄÄNI - VASA LÄN	I	1992	340	352	-12	42	41	40	67	59	55	-25
UUDENMAAN LÄÄNI - NYLANDS LÄN	I	1992	872	861	11	70	56	47	101	79	57	-31
KAUPUNGIT - STÄDER	I	1992	652	608	44	57	46	38	80	59	45	-23
PÄÄKAUPUNKISEUTU - HUVUDSTADSOMRÅDE	I	1992	412	447	-35	51	40	32	61	43	32	-10

5. ENNAKKOTIETOJA RUOTSINKIELISEN VÄESTÖN MUUTTOLIIKKEESTÄ LÄÄNEITTÄIN JA KUNNITTAIN, I VUOSINELJÄNNES 1992
FÖRHANDSUPPGIFTER OM DEN SVENSKSPRÅKIGA BEFOLKNINGENS FLYTTNINGAR LÄNS- OCH KOMMUNVIS, I KVARTALET 1992

ALUE OMRÅDE	VUOSI- NELJÄNNES KVARTAL	KUNTIEN VÄLINEN MUUTTO OMFLYTTNING MELLAN KOMMUNER				MAAHANMUUTTO INVANDRING				MAASTAMUUTTO UTVANDRING				NETTO- MAAHAN- MUUTTO	
		TULO- MUUTTO IN-		LÄHTÖ- MUUTTO UT-		NETTO- MUUTTO NETTO- FLYTT- NING		YHTEENSÄ SUMMA		YHTEENSÄ SUMMA		YHTEENSÄ SUMMA			NETTO INVAND- RING
		FLYTT- NING	FLYTT- NING	FLYTT- NING	FLYTT- NING	FRÅN NORDEN	FRÅN NORDEN	FRÅN SVERIGE	FRÅN SVERIGE	FRÅN NORDEN	FRÅN NORDEN	FRÅN SVERIGE	TILL SVERIGE		
HELSINKI-HELSINGFORS	I	1992	200	216	-16	30	27	23	34	21	13	-4			
ESPOO-ESBO	I	1992	146	131	15	10	5	2	13	11	8	-3			
HANKO-HANGÖ	I	1992	10	23	-13	4	4	4	6	6	5	-2			
HYVINKÄÄ-HYVINGE	I	1992	6	3	3	-	-	-	-	-	-	-			
JÄRVENPÄÄ-TRÄSKÄNDA	I	1992	7	2	5	-	-	-	-	-	-	-			
KÄRJÄÄ-KARIS	I	1992	62	29	33	-	-	-	2	2	1	-2			
KAUNIAINEN-GRANKULLA	I	1992	17	29	-12	9	6	5	10	7	7	-1			
KERAVA-KERVO	I	1992	9	3	6	-	-	-	-	-	-	-			
LOHJA-LOJO	I	1992	7	10	-3	-	-	-	1	-	-	-1			
LOVIISA-LOVISA	I	1992	19	13	6	1	1	1	2	2	2	-1			
PORVOO-BORGÅ	I	1992	71	53	18	-	-	-	4	2	1	-4			
TAMMISAARI-EKENÄS	I	1992	47	23	24	1	1	1	4	4	4	-3			
VANTAA-VANDA	I	1992	49	71	-22	2	2	2	4	4	4	-2			
MUUT KUNNAT - ÖVRIGA KOMMUNER	I	1992	220	253	-33	13	10	9	21	20	12	-8			
ASKOLA	I	1992	5	-	5	-	-	-	-	-	-	-			
INKOO-INGÅ	I	1992	14	22	-8	4	4	4	1	1	1	3			
KIRKKONUMMI-KYRKSLÄTT	I	1992	48	20	28	3	2	1	7	7	6	-4			
LOHJAN KUNTA-LOJO KOMMUN	I	1992	10	7	3	-	-	-	1	1	1	-1			
NURMIJÄRVI	I	1992	11	10	1	-	-	-	-	-	-	-			
PERNAJA-PERNÄ	I	1992	22	19	3	-	-	-	-	-	-	-			
POHJA-POJO	I	1992	10	15	-5	-	-	-	-	-	-	-			

5. ENNAKKOTIETOJA RUOTSINKIELISEN VÄSTÖN MUUTTOLIIKKEESTÄ LÄÄNEITTÄIN JA KUNNITTAIN, I VUOSINELJÄNNES 1992
FÖRHANDSUPPGIFTER OM DEN SVENSKSPRÅKIGA BEFOLKNINGENS FLYTTNINGAR LÄNS- OCH KOMMUNVIS, I KVARTALET 1992

ALUE OMRÅDE	I	1992	KUNTIEN VÄLINEN MUUTTO OMFLYTTNING MELLAN KOMMUNER			MAAHANMUUTTO INVANDRING			MAASTAMUUTTO UTVANDRING			NETTO- MAAHAN- MUUTTO			
			TULO- MUUTTO IN- FLYTT- NING		LÄHTÖ- MUUTTO UT- FLYTT- NING	YHTEENSÄ SUMMA		YHTEENSÄ SUMMA		YHTEENSÄ SUMMA			NETTO INVAND- RING		
			IN- FLYTT- NING	FLYTT- NING	NETTO- MUUTTO FLYTT- NING	MAIJA FRÅN NORDEN	RUOTSISTA FRÅN SVERIGE	MAIJA FRÅN NORDEN	RUOTSIS- SVERIGE	RUOTSIIN TILL SVERIGE					
PORVOON MLK-BORGÅ LK	I	1992	40	65	-25	2	2	2	1	1	1	1	1	1	-8
SIPOO-SIBBO	I	1992	22	28	-6	1	-	-	9	9	2	2	2	2	-
TENHOLA-TENALA	I	1992	17	32	-15	-	-	-	-	-	-	-	-	-	-
TUUSULA-TUSBY	I	1992	9	6	3	-	-	-	1	1	-	-	-	-	-1
TURUN JA PORIN LÄÄNI ÅBO OCH BJÖRNEBORGS LÄN	I	1992	130	135	-5	12	10	9	17	15	13	13	13	13	-5
KAUPUNGIT - STÄDER	I	1992	80	84	-4	7	6	5	13	12	10	10	10	10	-6
TURKU-ÅBO	I	1992	47	53	-6	6	6	5	6	6	6	6	6	6	-
PARAINEN-PARGAS	I	1992	23	20	3	-	-	-	7	6	4	4	4	4	-7
MUUT KUNNAT - ÖVRIGA KOMMUNER	I	1992	50	51	-1	5	4	4	4	3	3	3	3	3	1
KAARINA-S:T KARINS	I	1992	11	9	2	-	-	-	-	-	-	-	-	-	-
KEMIÖ-KIMITO	I	1992	6	4	2	1	1	1	-	-	-	-	-	-	1
AHVENANMAAN MAAKUNTA - LANDSKAPET ÅLAND	I	1992	190	184	6	37	34	33	25	23	21	21	21	21	12
KAUPUNGIT - STÄDER	I	1992	79	81	-2	22	22	22	15	15	13	13	13	13	7
MAARIANHAMINA-MARIEHAMN	I	1992	79	81	-2	22	22	22	15	15	13	13	13	13	7
MUUT KUNNAT - ÖVRIGA KOMMUNER	I	1992	111	103	8	15	12	11	10	8	8	8	8	8	5
ECKERÖ	I	1992	7	6	1	1	1	1	-	-	-	-	-	-	1

6. ENNAKKOTIETOJA RUOTSINKIELISEN VÄESTÖN LÄÄNIEN VÄLISESTÄ MUUTTOLIIKKEESTÄ MUUTON SUUNNAN MUKAAN, I VUOSINELJÄNNES 1992
FÖRHANDSUPPGIFTER OM DEN SVENSKSPRÅKIGA BEFOLKNINGENS FLYTTNINGAR MELLAN LÄN EFTER FLYTTNINGENS RIKTNING, I KVARTALET 1992

LÄHTÖLÄÄNI UTFLYTT- NINGSLÄN	TULOLÄÄNI - INFLYTTNINGSLÄN	VUOSI- NELJÄNNES KVARTAL	TULOLÄÄNI - INFLYTTNINGSLÄN											
			YHTEENSÄ MAAN	UUDEN- MAAN	TURUN- PORIN	AHVE- NANMAA	HÄMEEN	KYMEN	MIKKELIN	POHJOIS- KARJALAN	KUOPIO	KESKI- SUOMEN	VAASAN	OULUN
	SUMMA	NYLANDS	ÅBO- BJÖRN.	ÅLAND	TAVAS- TEHUS	KYM- MENE	S:T MICHELS	NORRA KARELENS	KUOPIO	MELLERSTA FINLANDS	VASA	ULEA- BORGS	LANDS	
KOKO MAA HELA LANDET	I 1992	266	102	52	34	13	6	1	1	3	2	47	2	3
UUDENMAAN NYLANDS	I 1992	91	-	37	15	4	5	1	-	-	2	24	1	2
TURUN JA PORIN ÅBO OCH BJÖRNEBORGS	I 1992	57	39	-	7	3	-	-	-	-	-	7	-	1
AHVENANMAA ÅLAND	I 1992	28	22	3	-	-	-	-	-	-	-	3	-	-
HÄMEEN TAVASTEHUS	I 1992	16	5	1	-	-	-	-	-	-	-	10	-	-
KYMEN KYMMENE	I 1992	4	1	1	-	2	-	-	-	-	-	-	-	-
MIKKELIN S:T MICHELS	I 1992	3	-	-	-	1	-	-	-	2	-	-	-	-
POHJOIS-KARJALAN NORRA KARELENS	I 1992	2	1	-	-	-	-	-	-	-	-	1	-	-
KESKI-SUOMEN MELLERSTA FINLANDS	I 1992	1	-	1	-	-	-	-	-	-	-	-	-	-
VAASAN VASA	I 1992	59	33	9	12	2	1	-	-	1	-	-	1	-
OULUN ULEÅBORGS	I 1992	1	1	-	-	-	-	-	-	-	-	-	-	-
LAPIN LAPPLANDS	I 1992	4	-	-	-	1	-	-	1	-	-	2	-	-



Väestön neljännesvuositilasto

Kvartalsstatistik över befolkningen
1992, 1. neljännes - 1 kvartalet

SVT Suomen Virallinen Tilasto
Finlands Officiella Statistik
Official Statistics of Finland

Statistics Finland

Population
1992:4

Tiedustelut - Förfrågningar:

Väestötilastotoimisto (90) 1734 3510

Kansikuva: Mikko Nurmi

Julkaisujen myynti:

Försäljning:

Hinta - Pris

Tilastokeskus
PL 504
00101 Helsinki
Puh. (90) 17 341

Statistikcentralen
PB 504
00101 Helsingfors
Tel. (90) 17 341

50 mk

ISSN 0784-8447
= Väestö
ISSN 0788-5253