Tilastotiedotus
Statistisk rapport

Tilastoarkisto
Statistikarkivet

ISSN 0355-2373

Tilastokeskus
Statistikcentralen
Central Statistical Office of Finland

1986

Tiedustelut - Förfrågningar

Riitta Maunula
Kari Keränen
Sinikka Riekkinen
Puh. (90) 58001
Tel. (90) 58001

Päiväys - Datum

27.05.1986

Sarja ja nro - Serie och nr

YR 1986:7

YRITYKSET
FÖRETAG

TEOLLISUUSYRITYSTEN TILINPÄÄTÖSTILASTO 1985
Ennakkotietoja yli 500 hengen
teollisuusyrityksistä

BOKSLUTSSTATISTIKEN ÖVER INDUSTRIFÖRETAG 1985
Förhandsuppgifter om industriföretag
med över 500 anställda

TYR00A - 001

ARKISTO

A 2

JULKAISUJEN POSTIMYYNTI:
Tilastokeskus, PL 504, 00101 Helsinki
Puh. (90) 173 4535
Valtion painatuskeskus, PL 516, 00101 Helsinki
Puh. (90) 539 011/tilaukset
KÄTEISMYYNTI: Valtion painatuskeskuksen kirjakaupat Helsingissä Annankatu 44 ja Eteläesplanadi 4

POSTFÖRSÄLJNING:
Statistikcentralen PB 504, 00101 Helsingfors
Tel. (90) 173 4535
Statens tryckericentral, PB 516, 00101 Helsingfors
Tel. +358 0 539 011/beställningar
KONTANTFÖRSÄLJNING: Statens tryckericentrals bokhandlar i Helsingfors Annegatan 44 och Södra esplanaden 4

MAIL ORDERS
Cenral Statistical Office of Finland
P.O.B. 504, SF-00101 Helsinki
TEL. (90) 173 4535
Government Printing Centre P.O.B. 516, SF-00101 Helsinki
Tel. +358 0 539 011/orders
CASH SALES
Government PrintingCentre bookshops in Helsinki located at Annankatu 44 and Eteläesplanadi 4

608501986A—12/78L/ads

SISÄLLYSLUETTELO SIVU

1. Yleistä 4

2. Ennakkotilastossa mukana olevien teollisuusyritysten lukumäärät toimialoittain 5

3. Suurteollisuuden kehitys vuonna 1985

3.1. Yleinen kehitys 6

3.2. Kehitys toimialoittain

3.2.1. Elintarviketeollisuus 9

3.2.2. Tekstiili-, vaatetus- nahka- ja kenkäteollisuus 9

3.2.3. Metsäteollisuus 9

3.2.4. Graafinen tuotanto, kustannustoiminta 10

3.2.5. Kemian teollisuus 11

3.2.6. Metallien valmistus ja metalliteollisuus 11

3.2.7. Erittelemätön teollisuus 12

3.3. Käyttöomaisuuden investoinnit 30

TAULUKOITA: TULOSLASKELMA
TASE
HENKILÖKUNTA

1. YLEISTÄ

Tilastokeskuksen tilinpäätöstilasto julkaisee ennakkotietoja suurteollisuuden tilinpäätöstiedoista vuodelta 1985. Ennakkotiedot koskevat pääasiassa yli 500 työntekijän teollisuusyrityksiä, mutta mukana on myös eräitä mainittua rajaa pienempiä yrityksiä. Tilasto sisältää samojen yritysten vastaavat tiedot myös vuosilta 1983 ja 1984. Tiedot ovat tilikausilta, jotka päättyivät 1.4.1985 - 28.2.1986 välisenä aikana. Useimmilla yrityksillä tilikautena oli kalenterivuosi.

Jos yrityksen tilikausi on ollut yli tai alle 12 kuukautta, tiedot on muunnettu normaalipituista tilikautta vastaaviksi. Tilastossa on otettu huomioon myös suurimpien fuusioiden vaikutus tietojen vertailukelpoisuuteen. Tilasto ei sisällä konsernitason tietoja.

Tilastossa on 111 suurta teollisuusyritystä, joiden peittävyys teollisuuden kokonaisliikevaihdosta oli 67 % ja niiden palveluksessa oli 56 % teollisuusyritysten kokonaistyöntekijämäärästä. Merkittävistä peittävyyksistä huolimatta nyt julkaistavat tiedot eivät kuvaa pienen ja keskisuuren teollisuuden kehitystä.

Tilasto kuvaa mm. yritysten kannattavuutta, rahoitusta ja käyttöomaisuuden investointeja. Investoinnit on jaettu aineellisiin ja aineettomiin investointeihin.

Yrityksen toimiala (TOL)(1) määräytyy toimipaikkojen liikevaihto- ja henkilökuntaosuuksien perusteella. Eräiden teollisuusyritysten toimialaa ei ole voitu määritellä TOL:n yksinumerotasoa tarkemmalla tasolla. Näistä yrityksistä on muodostettu toimiala 300, erittelemätön teollisuus. Osalla toimialoista tiedot julkaistaan toimialan 3-numerotasolla. Jokaisella toimialalla on vähintään kolme yritystä.

Käsillä olevaa julkaisua kattavampi tilasto yli 100 hengen teollisuusyrityksistä ilmestyy vuoden lopulla ja lopullinen teollisuusyritysten tilinpäätöstilasto valmistuu keväällä 1987.

---

(1) Toimialaluokitus (TOL), Käsikirjoja N:o 4, Uusittu laitos, Helsinki 1979.

2. ENNAKKOTILASTOSSA MUKANA OLEVIEN TEOLLISUUSYRITYSTEN LUKUMÄÄRÄT TOIMIALOITTAIN

Toimiala (TOL)		Yritysten lukumäärä
311, 312	Elintarvikkeiden valmistus	19
313, 314	Juomien- ja tupakan valmistus	4
32	Tekstiilien, vaatteiden, nahan ja nahkatuotteiden valmistus	15
331	Puutavaran paitsi puukalusteiden valmistus (Oy Wilh. Schauman Ab, Metsäliiton Teollisuus Oy, Paloheimo Oy, Saastamoinen Oy)	10
341	Paperiteollisuustuotteiden valmistus (G. A. Serlachius Oy, Yhtyneet Paperitehtaat Oy, Oulu Oy, Kajaani Oy, Veitsiluoto Oy, Enso-Gutzeit Osakeyhtiö, Oy Kaukas Ab)	10
342	Graafinen tuotanto, kustannustoiminta	10
35	Kemiallisten, maaöljy-, kumi- ja muovituotteiden valmistus (Neste Oy, Kemira Oy)	7
369	Savi- ja kivituotteiden valmistus (Oy Partek AB)	3
37	Metallien valmistus	3
381, 382	Metallituotteiden ja koneiden valmistus (Kone Oy, Valmet Oy, Oy Tampella Ab)	10
383	Sähköteknisten tuotteiden valmistus (Oy Nokia Ab, Kymi-Strömberg Oy)	6
384	Kulkuneuvojen valmistus (Oy Wärtsilä Ab, Oy Saab-Valmet Ab)	5
300	Erittelemätön teollisuus (Rauma-Repola Oy, Amer-Yhtymä Oy, Oy Lohja Ab, A Ahlström Oy, Oy W Rosenlew Ab, Asko Oy, Kemi Oy)	9
3	TEOLLISUUS	111

3. SUURTEOLLISUUDEN KEHITYS VUONNA 1985

3.1. YLEINEN KEHITYS

3.1.1. Kannattavuus

Teollisuuden suuryritysten kannattavuus kääntyi laskuun vuonna 1985. Käyttökateprosentilla mitattu kannattavuus heikkeni eniten metsäteollisuudessa ja kulkuneuvojen valmistuksessa. Metsäteollisuuden käyttökateprosentti oli 13,2, edellisenä vuonna se oli 18,3. Metalliteollisuudessa vastaavat luvut olivat 11,3 ja 13,0. Koko teollisuuden käyttökateprosentti oli 10,0, laskua edellisestä vuodesta oli 1,9 prosenttiyksikköä. Käyttökatetta kertyi 15 556 milj.mk, mikä on 1 888 milj.mk vähemmän kuin edellisenä vuonna.

Tulorahoitus oli vuonna 1985 keskimäärin 7,2 % liikevaihdosta, edellisenä vuonna 8,1 %. Tulorahoitus oli 11 320 milj. mk, mikä on yli 500 milj. mk vähemmän kuin edellisenä vuonna. Metsäteollisuuden tulorahoitus väheni lähes 700 milj. mk eli 2,7 prosenttiyksikköä liikevaihtoon verrattuna. Metalliteollisuuden tulorahoitus laski 170 milj. mk. Lasku johtui kulkuneuvojen valmistuksesta, jonka tulorahoitus laski yli 600 milj. mk.

Nettotulosta (tulorahoitus vähennettynä poistoilla) kertyi 4 374 milj. mk. Laskua edelliseen vuoteen oli saman verran kuin tulorahoituksessa, koska yritykset eivät pystyneet kirjaamaan poistoja enempää kuin edellisenä vuonna. Nettotuloksen osuus liikevaihdosta oli 2,8 % vuonna 1985 ja edellisenä vuonna 3,4 %. Nettotulosprosentilla mitattu kannattavuus laski eniten kulkuneuvojen valmistuksessa. Nettotulosprosentti parani mm. graafisessa teollisuudessa, rakennusaineteollisuudessa ja sähköteknisten tuotteiden valmistuksessa.

3.1.2. Liikevaihto

Teollisuuden suuryritysten liikevaihdon kasvu oli vain 6,9 % vuonna 1985. Se on noin 10 prosenttiyksikköä vähemmän kuin edellisenä vuonna. Metsäteollisuudessa liikevaihto kasvoi vain 1,5 %. Puutavaran valmistuksen osalta se jopa laski lähes 200 milj. mk. Metalliteollisuuden keskimääräinen kasvu jäi hieman alle teollisuuden kasvun. Toimialoittain tarkasteltuna metalliteollisuudessa vaihtelut olivat suuria; kulkuneuvojen valmistuksessa liikevaihto jäi lähes 500 milj. mk edellisestä vuodesta, kun taas sähköteknisten tuotteiden valmistuk-

sessa kasvua oli 1 676 milj. mk. Prosentuaalisesti eniten liikevaihto kasvoi juomien ja tupakkatuotteiden valmistuksessa; 16,8 %.

3.1.3. Poistot

Poistoja suuryritykset pystyivät tekemään keskimäärin vain saman verran kuin edellisenä vuonna. Liikevaihtoon verrattuna poistot olivat 4,4 % ja investointeihin verrattuna 54,5 %. Kemian teollisuudessa poistot kasvoivat 10,0 % ja metalliteollisuudessa 5,4 %. Metsäteollisuusyritysten poistot laskivat 10,3 %, kun ne edellisenä vuonna kasvattivat poistojaan lähes yhtä paljon kuin muut teollisuuden suuryritykset yhteensä.

3.1.4. Muut tuotot ja muut kulut

Muut tuotot kasvoivat yli 44 % eli 2 596 milj. mk. Suuri osa kasvusta johtui korkotuotoista, kurssivoitoista ja tuloslaskelmaan kirjatuista käyttöomaisuuden myyntivoitoista. Suurin kasvu oli sähköteknisten tuotteiden valmistuksessa; 447 milj. mk.

Muut kulut, jotka sisältävät pääasiassa kurssitappioita, kasvoivat keskimäärin 26,8 %. Metalliteollisuudessa muut kulut kasvoivat 984 milj. mk, metsäteollisuudessa ne sitä vastoin vähenivät yli 200 milj. mk.

3.1.5. Korot

Korkokulut olivat 8 610 milj. mk. Ne kasvoivat edellisestä vuodesta 7,6 %. Metalliteollisuuden korkokulut kasvoivat vain 2,2 %, kun ne edellisenä vuonna kasvoivat 20,9 %. Erittelemättömässä teollisuudessa korkokulut kasvoivat 15,5 %. Korkokulujen osuus liikevaihdosta oli 5,5 %, mikä on sama kuin kahtena edellisenä vuonna.

3.1.6. Välittömät verot

Teollisuuden suuryritykset maksoivat välittömiä veroja 544 milj. mk. Tilastossa välittömät verot ovat tuloslaskelmaan kirjatut verot. Rahastoista katettuja veroja ei ole otettu huomioon, mikä vaikuttaa osaksi siihen, että tilaston mukaan välittömät verot laskivat 103 milj. mk. Välittömien verojen osuus liikevaihdosta on samasta syystä hieman laskenut.

3.1.7. Varausten muutos ja kirjanpidollinen tulos

Kannattavuuden heikkenemisestä huolimatta kirjanpidollista tulosta näytettiin 52,9 % eli 800 milj. mk enemmän kuin edellisenä vuonna. Tähän päästiin tekemällä varauksia lähes 1 400 milj. mk vähemmän kuin edellisenä vuonna. Yli puolet kirjanpidollisen tuloksen kasvusta kertyi metallituotteiden ja koneiden valmistuksessa. Metsäteollisuuden kirjanpidollinen tulos heikkeni 33 %.

3.1.8. Rahoitus

Velkaantuneisuutta kuvataan velkaantumisasteella eli vieraan pääoman (vähennettynä ennakkomaksuilla) suhteella omaan pääomaan (lisättynä varauksilla ja arvostuserillä). Suuryrityksillä velkaantumisaste pysyi samana kuin edellisenä vuonna; 2,3. Toimialoittain tarkasteltuna velkaantumisaste huononi kemian teollisuudessa, metallien valmistuksessa ja kulkuneuvojen valmistuksessa. Velkaantunein toimiala oli edelleen metallien valmistus.

Vieras pääoma oli keskimäärin 74,9 % liikevaihdosta. Elintarviketeollisuudessa ja kemian teollisuudessa vieras pääoma oli hieman alle puolet liikevaihdosta. Metsäteollisuudessa ja erittelemättömässä teollisuudessa se oli liikevaihdon suuruinen.

Maksuvalmiutta kuvataan quick ratiolla eli rahoitusomaisuuden suhteella lyhytaikaiseen vieraaseen pääomaan (vähennettynä ennakkomaksuilla). Quick ratio oli 1,2, mikä on sama kuin edellisenä vuonna. Metsäteollisuudessa, elintarviketeollisuudessa ja kemian teollisuudessa lyhytaikaista vierasta pääomaa oli enemmän kuin rahoitusomaisuutta eli quick ratio jäi alle yhden.

3.1.9. Henkilökunta

Suuryritysten henkilökunnan määrä laski kaikilla muilla teollisuuden toimialoilla paitsi kemian teollisuudessa. Keskimääräinen lasku oli 2,7 % eli lähes 8 000 henkilöä. Suurimmat supistukset tapahtuivat metalliteollisuudessa ja metsäteollisuudessa, yhteensä yli 5 000 henkilöä.

3.2. KEHITYS TOIMIALOITTAIN

3.2.1. Elintarviketeollisuus (TOL 31)

Elintarviketeollisuuden sisäiset järjestelyt vaikeuttavat hieman vertailuja edellisen vuoden lukuihin. Liikevaihto oli 9,0 % suurempi kuin edellisenä vuonna. Kannattavuus parani jonkin verran. Käyttökate kasvoi 6,4 % ja tulorahoitus 16 % vertailuvuodesta. Nettotulosta saatiin 695 milj. mk, missä kasvua oli 39,8 %.

Käyttöomaisuusinvestoinnit olivat 987 milj. mk. Syynä lähes kahdenkymmenen prosentin laskuun on käyttöomaisuuden vähennyserien voimakas kasvu. Tulorahoituksen osuus investoinneista kohosi 135 %:iin. Samalla rahoitusomaisuus kasvoi taseen vastavaa -puolen suurimmaksi eräksi.

3.2.2. Tekstiili-, vaatetus-, nahka- ja kenkäteollisuus (TOL 32)

Tilastossa mukana olevien tekstiili-, vaatetus-, nahka-, ja kenkäteollisuuden suuryritysten liikevaihdon kasvu heikkeni hieman ollen kuitenkin teollisuuden keskimääräistä kasvua parempi. Alan kannattavuuteen vaikutti tuonnin rakenteen muuttuminen kiristäen kilpailua myös kotimarkkinoilla. Sekä käyttökateprosentilla että nettotulosprosentilla mitattuna kannattavuus laski. Nettotulos pysyi edelleen tappiollisena. Tuonnin vaikutus näkyi myös toimialan työllisyydessä joka laski 4,2 %.

Eräiden toimialan suuryritysten voimakkaista käyttöomaisuuden realisoinneista johtuen olivat toimialan nettoinvestoinnit vain 34 milj. mk.

3.2.3. Metsäteollisuus (TOL 331 ja 341)

Metsäteollisuudessa vuoden 1984 loppupuolella alkanut suotuisa kehitys näyttää kääntyneen laskusuhdanteeksi vuoden 1985 aikana. Suurten metsäteollisuusyritysten liikevaihto kasvoi vain 1,5 % viime vuonna. Metsäteollisuuden sisällä laskusuhdanteista kärsi eniten puutavaran valmistus. Sahat eivät saaneet tuotteitaan kaupaksi ja niinpä niiden liikevaihto jäi 2,8 % heikommaksi kuin vertailuvuoden 1984 liikevaihto.

Myös käyttökate, tulorahoitus ja nettotulos jäivät paljon alhaisemmalle tasolle kuin vuonna 1984. Käyttökate laski 26,9 %, tulorahoitus 25,6 % ja nettotulos 57,4 %.

Puutavaran valmistuksessa lasku oli huomattavasti edellä lueteltuja koko metsäteollisuuden lukuja suurempi. Sen käyttökate laski 51,3 %, tulorahoitus 81,9 % ja nettotulos, joka jäi miinuksen puolelle, laski 152,8 %.

Huonosta kannattavuudesta huolimatta suuret metsäteollisuusyritykset käyttivät rahaa investointeihin melkein yhtä paljon kuin vertailuvuonna 1984. Poistoja tehtiin 10,3 % vähemmän kuin vuonna 1984. Niiden osuus liikevaihdosta vuonna 1985 oli 6,1 % ja edellisenä vuonna 6,9 %.

Vaikka metsäteollisuusyritykset pystyivät kattamaan tulorahoituksellaan vain 61,9 % investoinneistaan, parani niiden velkaantumisaste hieman. Vuonna 1985 velkaantumisaste oli 2,4 ja edellisenä vuonna 2,5. Syy löytyy käyttöomaisuuden arvonkorotuksista ja osakepääoman korotuksista, jotka nostivat taseen loppusummasta laskettua oman pääoman osuutta prosentilla.

Velkaantumisastetta tarkasteltaessa on muistettava, että käyttöomaisuuden arvonkorotukset eivät tuo yrityksille lisää rahaa. Velkaantumisastetta niiden avulla voidaaan kuitenkin jonkin verran kaunistaa.

3.2.4. Graafinen tuotanto, kustannustoiminta (TOL 342)

Vaikka graafisen teollisuuden liikevaihdon kasvu hidastui 6 prosenttiyksikön verran, oli se silti 10,2 %:n liikevaihdon kasvullaan teollisuuden toimialojen kärjessä.

Toimialan suuryritysten kannattavuus jatkui edelleen vakaana. Käyttökatetta jäi 500 milj. mk, tulorahoitusta 608 milj. mk ja nettotulosta 325 milj. mk. Edelliseen vuoteen verrattuna käyttökate kasvoi 10,8 %, tulorahoitus 37,0 % ja nettotulos 75,5 %. Kirjanpidollinen voitto kasvoi 121 milj. mk.

Investointeihin käytettiin rahaa viime vuonna 482 milj. mk. Laskua edelliseen vuoteen verrattuna oli 20,9 %. Investoinnit pystyttiin kattamaan kokonaan tulorahoituksella, jonka osuus investoinneista oli 126,3 %. Poistoja tehtiin 9,4 % enemmän kuin vertailuvuonna 1984.

Tilastossa mukana olevien graafisen teollisuuden yritysten velkaantumisaste on ollut kolmen viime vuoden aikana teollisuuden muihin toimialoihin verrattuna aivan omaa luokkaansa. Vuonna 1985 velkaantumisaste oli 1,3, kun se koko teollisuuden suuryrityksillä oli 2,3.

3.2.5. Kemian teollisuus (TOL 35)

Kemian teollisuuden suuryritysten liikevaihto oli 40 350 milj. mk. Suuryritysten liikevaihdon kasvu vaihteli 4,1 %:sta 21,1 %:iin.

Käyttökateprosentti laski 0,7 prosenttiyksikköä, mutta nettotulosprosentti kohentui hieman vertailuvuodesta 1984. Tilinpäätöksissään yritykset näyttivät parempaa tulosta kuin edellisenä vuonna. Tulosta tarkasteltaessa on huomattava, että kemian teollisuuden suuryritykset kirjasivat veroja ohi tuloslaskelman omaa pääomaa veloittaen (113 milj. mk). Myös korkotuotot ja kurssivoitot lisääntyivät vuonna 1985.

Investointitahti hidastui huomattavasti edellisestä vuodesta. Toimialan suuryritykset investoivat viime vuonna 2 192 milj. mk, lisäys oli 12,7 %. Pääosa investoinneista kohdistui aineelliseen käyttöomaisuuteen. Tulorahoituksen osuus investoinneista oli 91,3 %. Investointien osuus liikevaihdosta pysyi vertailuvuoden 1984 tasolla.

Yritysten velkaantuminen kasvoi hieman. Vieraan pääoman osuus liikevaihdosta oli 42,7 %, kasvua oli 5,9 prosenttiyksikköä.

3.2.6. Metallien valmistus (TOL 37) ja metalliteollisuus (TOL 38)

Metallien valmistuksessa (TOL 37) ja metalliteollisuudessa (TOL 38) liikevaihdon kasvu putosi huomattavasti. Vuonna 1985 liikevaihto kasvoi metallien valmistuksessa 6,9 % ja metalliteollisuudessa 6,3 %. Sähköteknisten tuotteiden valmistuksessa (TOL 383) suuryritysten liikevaihto kasvoi edellisestä vuodesta 15,2 %. Kulkuneuvojen valmistuksessa (TOL 384), johon kuuluvat mm. telakkateollisuutta harjoittavat yritykset, liikevaihto laski 6,1 %.

Metallien valmistuksessa suuryritysten kannattavuus mitattuna käyttökateprosentilla ja nettotulosprosentilla heikkeni merkittävästi, mutta ne selvisivät kuitenkin hieman paremmin kuin koko teollisuuden suuryritykset keskimäärin.

Metalliteollisuudessa käyttökate- ja nettotulosprosentti putosi edelliseen vuoteen verrattuna. Heikoimmin menestyivät kulkuneuvoja valmistavan teollisuuden suuryritykset.

Metallien valmistuksen suuryritykset investoivat 1 312 milj. mk vuonna 1985. Tulorahoituksen osuus investoinneista laski ja oli nyt 67,3 %. Metalliteollisuuden suuryritysten vuonna 1985 tekemien investointien (2 400 milj. mk) osuus tulorahoituksesta oli 117,4 %, mikä on hieman pienempi kuin edellisenä vuonna. Suurimmat investoinnit metalliteollisuudessa tehtiin sähköteknisten tuotteiden valmistuksessa.

Velkaantumisaste laski hieman sekä metallien valmistuksessa että metalliteollisuudessa. Vieraan pääoman osuus liikevaihdosta oli molemmilla toimialoilla keskimäärin yli 90 prosenttia.

3.2.7. Erittelemätön teollisuus (TOL 300)

Erittelemättömään teollisuuteen kuuluvat suuret monialayritykset, joiden toimialaa ei ole voitu määritellä tarkemmin. Yritykset toimialan sisällä ovat hyvin heterogeenisiä, mistä johtuen yksittäisten yritysten kehitys ja kannattavuusluvut saattavat poiketa hyvinkin paljon toimialan keskiarvoluvuista. Esimerkiksi liikevaihdon kasvu vaihteli 6,5 %:in laskusta 12,0 %:n kasvuun. Koko toimialan liikevaihto kasvoi 6,5 %. Käyttökate vuoteen 1984 verrattuna väheni 3,2 %, tulorahoitus 13,2 % ja nettotulos 28,0 %. Kirjanpidollista voittoa yritykset näyttivät kuitenkin 28,2 % enemmän kuin vuonna 1984. Kasvua vuoden 1985 tulokseen saatiin tekemällä 46,6 % vähemmän varauksia kuin edellisenä vuonna.

Investointeihin käytettiin viime vuonna 75,4 % enemmän rahaa kuin vertailuvuonna 1984. Kokonaisinvestoinnit olivat 1 948 milj. mk, josta aineettomia investointeja (lähinnä yritysostoja) oli 557 milj. mk. Tulorahoituksella pystyttiin investoinneista kattamaan vain 69,3 %. Poistoja tehtiin 3,5 % enemmän kuin edellisenä vuonna eli 758 milj. mk.

Velkaantumisaste vuonna 1985 oli 2,3 % eli täsmälleen sama kuin edellisenä vuonna.

TUNNUSLUKUJEN LASKENTAPERUSTEET
BERÄKNING AV RELATIONSTAL

$$\text{Käyttökate-\%} = 100 \times \frac{\text{käyttökate}}{\text{liikevaihto}}$$

$$\text{Tulorahoitus-\%} = 100 \times \frac{\text{käyttökate} - \text{korko-kulut} + \text{muut tuotot} - \text{muut kulut} \pm \text{verot}}{\text{liikevaihto}}$$

$$\text{Nettotulos-\%} = 100 \times \frac{\text{käyttökate} - \text{poistot} - \text{korko-kulut} + \text{muut tuotot} - \text{muut kulut} \pm \text{verot}}{\text{liikevaihto}}$$

$$\text{Velkaantumisaste} = \frac{\text{vieras pääoma} - \text{ennakkomaksut}}{\text{oma pääoma} + \text{arvostuserät vastattavissa} + \text{varaukset}}$$

$$\text{Quick ratio} = \frac{\text{rahoitusomaisuus}}{\text{lyhytaikaiset velat} - \text{ennakkomaksut}}$$

$$\text{Driftsbidrag i \%} = 100 \times \frac{\text{driftsbidrag}}{\text{omsättning}}$$

$$\text{Internfinansiering i \%} = 100 \times \frac{\text{driftsbidrag} - \text{ränte-kostn.} + \text{övr. intäkter} - \text{övr. kostn.} \pm \text{skatter}}{\text{omsättning}}$$

$$\text{Nettoresultat i \%} = 100 \times \frac{\text{driftsbidrag} - \text{avskriv.} - \text{ränte-kostn.} + \text{övr. intäkter} - \text{övr. kostn.} \pm \text{skatter}}{\text{omsättning}}$$

$$\text{Skuldsättningsgrad} = \frac{\text{Främmande kapital} - \text{förskottsbetalningar}}{\text{eget kapital} + \text{värderingsposter i passiva} + \text{reserveringar}}$$

$$\text{Quick ratio} = \frac{\text{finansieringstillgångar}}{\text{kortfristiga lån} - \text{fröskottbetalningar}}$$

TEOLLISUUSYRITYSTEN TILINPÄÄTÖSTILASTO 1985

KÄYTTÖKATE-%, TULORAHOITUS-% JA NETTOTULOS-% TOIMIALOITTAIN

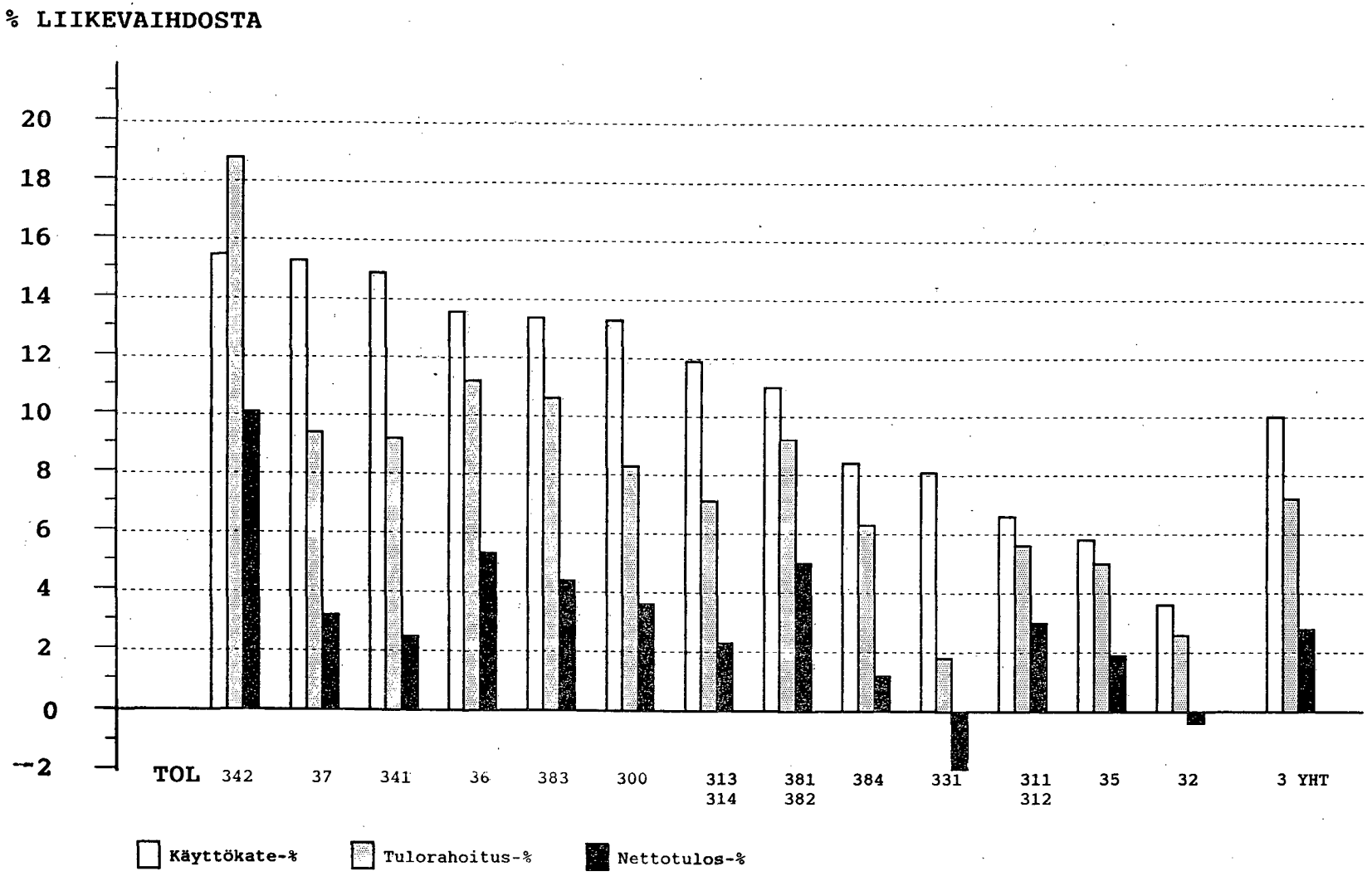

TILASTOKESKUS

TEOLLISUUSYRITYSTEN TILINPÄÄTÖSTILASTO 1985

KÄYTTÖKATE-% VUOSINA 1983 - 1985 TOIMIALOITTAIN

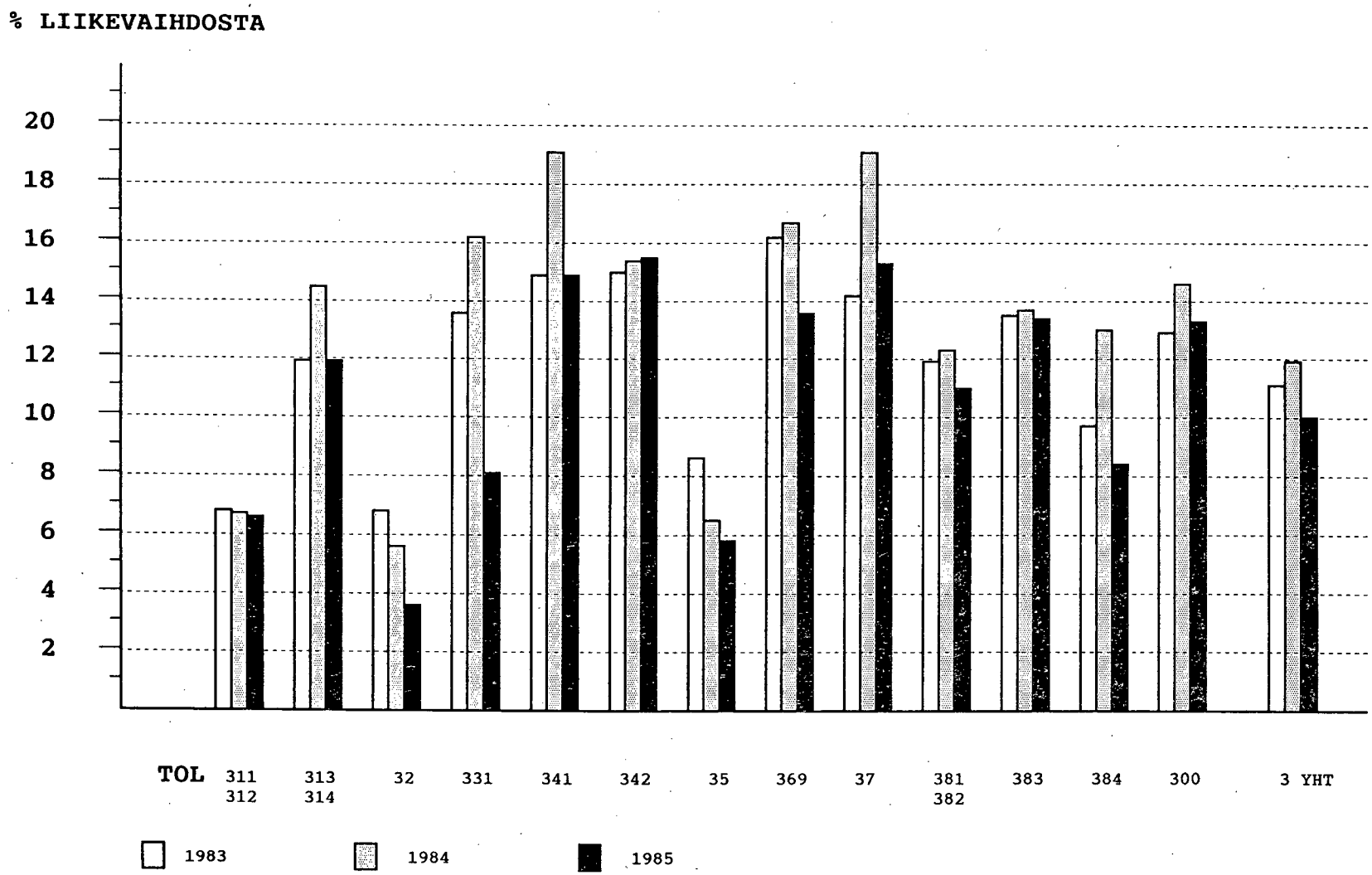

TEOLLISUUSYRITYSTEN TILINPÄÄTÖSTILASTO 1985

TULORAHOITUS-% VUOSINA 1983 - 1985 TOIMIALOITTAIN

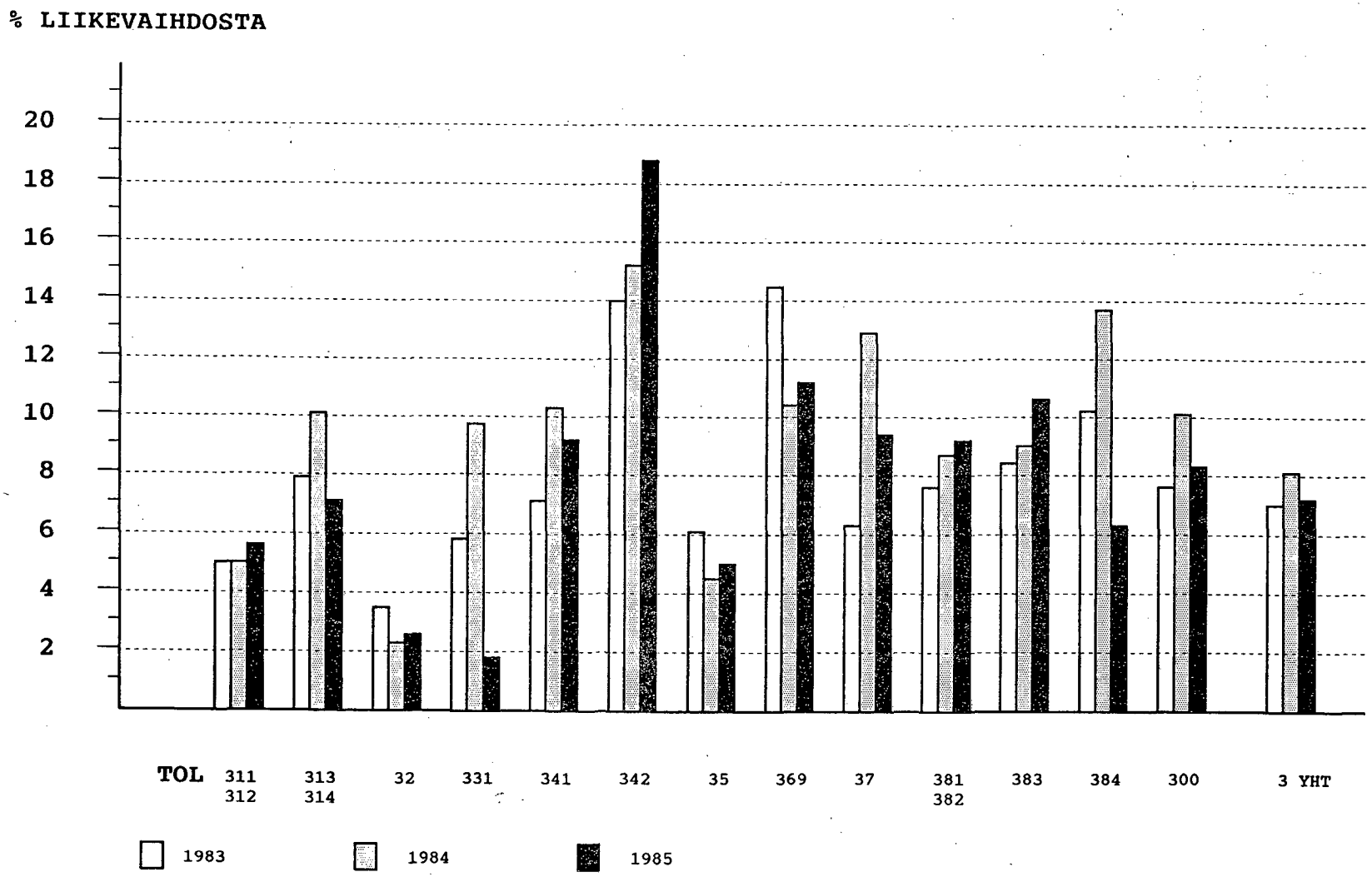

TILASTOKESKUS

TEOLLISUUSYRITYSTEN TILINPÄÄTÖSTILASTO 1985

NETTOTULOS-% VUOSINA 1983 - 1985 TOIMIALOITTAIN

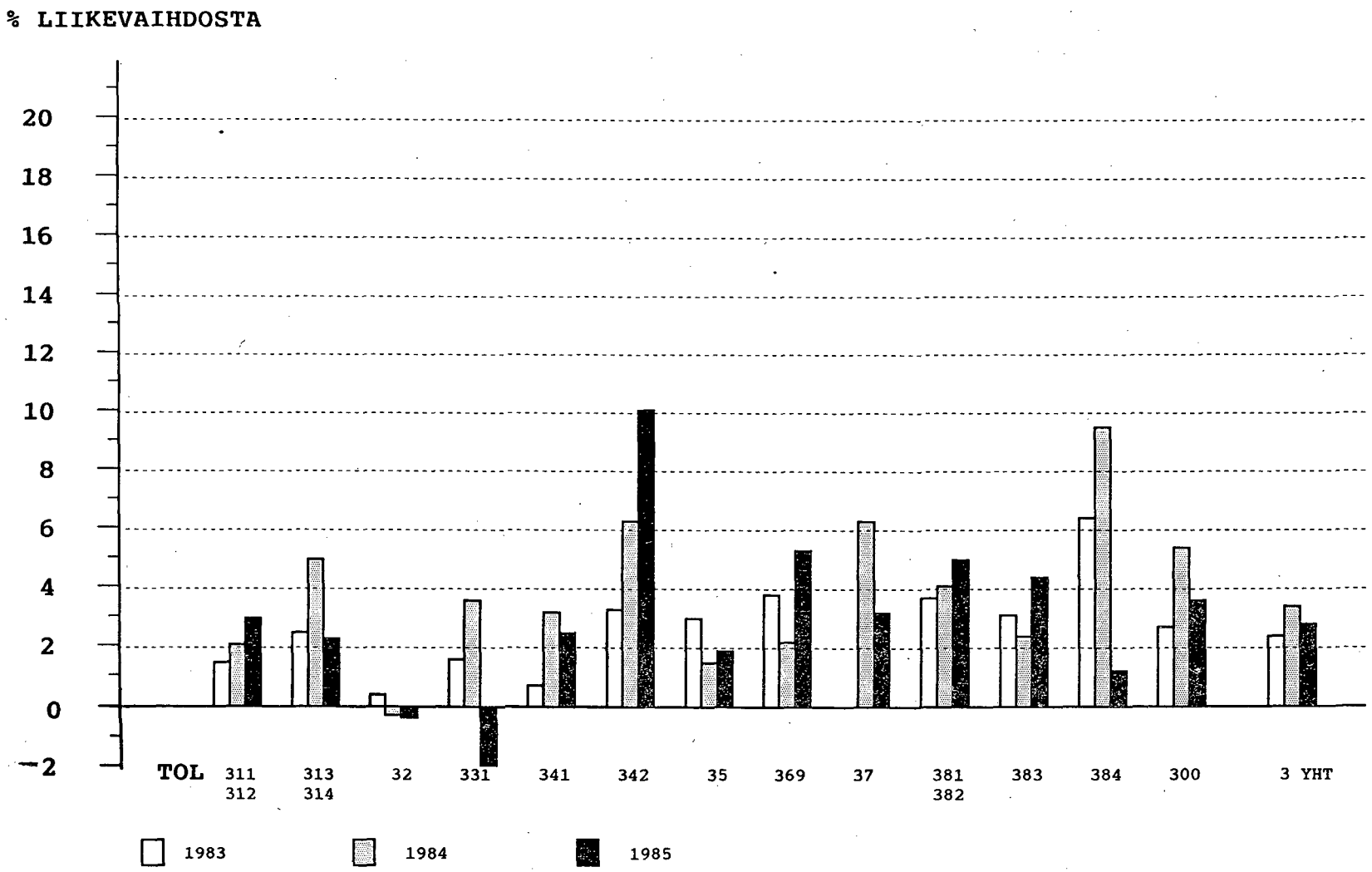

TEOLLISUUSYRITYSTEN TILINPÄÄTÖSTILASTO 1985
BOKSLUTSSTATISTIKEN ÖVER INDUSTRIFÖRETAG 1985

ENNAKKOTIETOJA SUURIMMISTA TEOLLISUUSYRITYKSISTÄ (HENKILÖKUNTA >500)
FÖRHANDSUPPGIFTER OM DE STÖRSTA INDUSTRIFÖRETAG (PERSONAL >500)

	311,312 ELINTARVIKKEIDEN VALMISTUS LIVSMEDELSTILLVERKNING	313,314 JUOMIEN JA TUPAKAN VALMISTUS DRYCKESV. OCH TOBAKSVARUTILLV.	31 ELINTARV. JUOMIEN JA TUPAK.VALM. LIVSMEDELS-DRYCKESV.O. TOB.V.TILLV.
YRITYSTEN LUKUMÄÄRÄ / ANTAL FÖRETAG	19	4	23
TUNNUSLUKUJA 1) RELATIONSTAL 1)			
KÄYTTÖKATE-% DRIFTSBIDRAG I %			
1983	6,8	11,9	7,1
1984	6,7	14,5	7,2
1985	6,6	11,9	7,0
TULORAHOITUS-% INTERNFINANSIERING I %			
1983	5,0	7,9	5,2
1984	5,0	10,1	5,3
1985	5,6	7,1	5,7
NETTOTULOS-% NETTORESULTAT I %			
1983	1,5	2,5	1,5
1984	2,1	5,0	2,3
1985	3,0	2,3	3,0
VELKAANTUMISASTE SKULDSÄTTNINGSGRAD			
1983	2,5	2,8	2,5
1984	2,2	2,8	2,2
1985	2,1	2,8	2,2
QUICK RATIO			
1983	0,8	0,8	0,8
1984	0,8	0,9	0,9
1985	0,9	0,8	0,9

	35 KEM,MAAÖLJY-KUMI-JA MUOVITUOTT.V. T. AV KEM.-O.PETR.PROD, G.O.PLASTV.	369 SAVI- JA KIVITUOTT. VALMISTUS LER- OCH STENPROD. TILLVERKN.	37 METALLIEN VALMISTUS METALL-FRAMSTÄLLNING
YRITYSTEN LUKUMÄÄRÄ / ANTAL FÖRETAG	7	3	3
TUNNUSLUKUJA 1) RELATIONSTAL 1)			
KÄYTTÖKATE-% DRIFTSBIDRAG I %			
1983	8,6	16,2	14,2
1984	6,5	16,7	19,1
1985	5,8	13,6	15,3
TULORAHOITUS-% INTERNFINANSIERING I %			
1983	6,1	14,5	6,3
1984	4,5	10,4	12,9
1985	5,0	11,2	9,4
NETTOTULOS-% NETTORESULTAT I %			
1983	3,0	3,8	0,0
1984	1,5	2,2	6,3
1985	1,9	5,3	3,2
VELKAANTUMISASTE SKULDSÄTTNINGSGRAD			
1983	2,0	1,4	4,7
1984	1,9	1,3	3,7
1985	2,1	1,1	3,5
QUICK RATIO			
1983	0,9	1,3	0,9
1984	0,8	1,3	1,1
1985	0,9	1,4	1,0

1) TUNNUSLUKUJEN LASKENTAPERUSTEET, KS. SIVU 13.
2) BERÄKNING AV RELATIONSTAL, SE SIDAN 13

32 TEKST,VAAT, NAHAN JA N. TUOTT.VALM. TEXT.,BEKL, LÄDER O. L-VARUTILLV.	331 PUUTAVARAN PAITSI PUU-KAL. VALM. TRÄVARU-UTOM MÖBEL-TILLVERK.	341 PAPERITEOL-LISUUSTUOT-TEIDEN VALM. TILLVERKNING AV PAPPERS IND. PROD.	331,341 METSÄ-TEOLLIS. YHTEENSÄ SKOG-INDUSTRI SAMMANLAGT	342 GRAAFINEN TUOTANTO, KUST.TOIM. GRAFISK PROD.,FÖR-LAGSVERKS.
15	10	10	20	10
6,8	13,6	14,9	14,5	15,0
5,6	16,2	19,1	18,3	15,4
3,6	8,1	14,9	13,2	15,5
3,5	5,8	7,1	6,7	14,0
2,3	9,7	10,3	10,1	15,2
2,6	1,8	9,2	7,4	18,8
0,4	1,6	0,7	1,0	3,3
-0,3	3,6	3,2	3,3	6,3
-0,4	-2,0	2,5	1,4	10,1
2,1	3,4	2,4	2,6	2,0
2,3	3,1	2,4	2,5	1,7
2,1	3,0	2,2	2,4	1,3
0,9	0,7	0,9	0,8	1,4
0,9	0,6	0,9	0,8	1,4
1,0	0,6	0,8	0,8	1,7

381,382 METALLI-TUOTT. JA KONEID. V. TILLV. AV METALLVARU OCH MASKIN	383 SÄHKÖTEKNIS-TEN TUOTT. VALMISTUS TILLVERKNING AV ELEKTRIS-KA PRODUKTER	384 KULKUNEUVO-JEN VAL-MISTUS TRANSPORT-MEDELSTILL-VERKNING	38 METALLI- JA KONEPA-JAT. VALM. VERKSTADS-VARUTILL-VERKNING	300 ERITTELEMÄ-TÖN TEOLLI-SUUS OSPECIFICE-RAD TILL-VERKNING	3 TEOLLISUUS YHTEENSÄ TILLVERK-NING SAM-MANLAGT
10	6	5	21	9	111
11,9	13,5	9,7	11,9	12,9	11,1
12,3	13,7	13,0	13,0	14,6	11,9
11,0	13,4	8,4	11,3	13,3	10,0
7,6	8,4	10,2	8,6	7,6	7,0
8,7	9,0	13,7	10,2	10,1	8,1
9,2	10,6	6,3	9,0	8,3	7,2
3,7	3,1	6,4	4,2	2,7	2,4
4,1	2,4	9,5	5,0	5,4	3,4
5,0	4,4	1,2	3,8	3,6	2,8
3,8	1,7	2,5	2,5	2,4	2,5
3,5	1,7	2,0	2,3	2,3	2,3
3,1	1,7	2,1	2,2	2,3	2,3
1,7	1,3	1,6	1,6	1,5	1,1
1,8	1,3	2,5	1,8	1,7	1,2
1,7	1,4	2,2	1,7	1,5	1,2

TEOLLISUUSYRITYSTEN TILINPÄÄTÖSTILASTO 1985
BOKSLUTSSTATISTIKEN ÖVER INDUSTRIFÖRETAG 1985

ENNAKKOTIETOJA SUURIMMISTA TEOLLISUUSYRITYKSISTÄ (HENKILÖKUNTA >500)
FÖRHANDSUPPGIFTER OM DE STÖRSTA INDUSTRIFÖRETAG (PERSONAL >500)

	311,312 ELINTARVIKKEIDEN VALMISTUS LIVSMEDELSTILLVERKNING	313,314 JUOMIEN JA TUPAKAN VALMISTUS DRYCKESV. OCH TOBAKSVARUTILLV.	31 ELINTARV. JUOMIEN JA TUPAK.VALM. LIVSMEDELSDRYCKESV.O. TOB.V.TILLV.
YRITYSTEN LUKUMÄÄRÄ / ANTAL FÖRETAG	19	4	23
TUNNUSLUKUJA (JATKUU) RELATIONSTAL (FORTSÄTTER)			
PALKAT / LIIKEVAIHTO LÖNER / OMSÄTTNING			
1983 %	9,7	21,7	10,5
1984 %	9,5	20,6	10,2
1985 %	9,2	19,3	9,9
POISTOT / LIIKEVAIHTO AVSKRIVNINGAR / OMSÄTTNING			
1983 %	3,6	5,4	3,7
1984 %	2,9	5,1	3,0
1985 %	2,6	4,9	2,7
KOROT / LIIKEVAIHTO RÄNTOR / OMSÄTTNING			
1983 %	2,9	4,7	3,0
1984 %	3,1	5,0	3,2
1985 %	3,2	5,2	3,3
VÄLITTÖMÄT VEROT / LIIKEVAIHTO DIREKTA SKATTER / OMSÄTTNING			
1983 %	0,4	0,7	0,4
1984 %	0,3	0,8	0,4
1985 %	0,4	0,8	0,4
VIERAS PÄÄOMA / LIIKEVAIHTO FRÄMMANDE KAPITAL / OMSÄTTNING			
1983 %	47,0	77,2	49,0
1984 %	42,0	85,6	44,8
1985 %	45,6	82,2	48,1

	35 KEM,MAAÖLJY-KUMI-JA MUOVITUOTT.V. T. AV KEM.-O.PETR.PROD, G.O.PLASTV.	369 SAVI- JA KIVITUOTT. VALMISTUS LER- OCH STENPROD. TILLVERKN.	37 METALLIEN VALMISTUS METALL-FRAMSTÄLLNING
YRITYSTEN LUKUMÄÄRÄ / ANTAL FÖRETAG	7	3	3
TUNNUSLUKUJA (JATKUU) RELATIONSTAL (FORTSÄTTER)			
PALKAT / LIIKEVAIHTO LÖNER / OMSÄTTNING			
1983 %	4,8	21,6	19,9
1984 %	4,2	19,8	18,4
1985 %	4,2	20,0	18,4
POISTOT / LIIKEVAIHTO AVSKRIVNINGAR / OMSÄTTNING			
1983 %	3,1	10,7	6,3
1984 %	3,0	8,2	6,5
1985 %	3,0	5,9	6,2
KOROT / LIIKEVAIHTO RÄNTOR / OMSÄTTNING			
1983 %	2,4	3,6	7,5
1984 %	2,4	3,9	7,3
1985 %	2,5	4,1	7,1
VÄLITTÖMÄT VEROT / LIIKEVAIHTO DIREKTA SKATTER / OMSÄTTNING			
1983 %	0,6	1,3	0,5
1984 %	0,6	1,2	0,2
1985 %	0,1	1,1	0,4
VIERAS PÄÄOMA / LIIKEVAIHTO FRÄMMANDE KAPITAL / OMSÄTTNING			
1983 %	41,6	73,5	101,6
1984 %	36,8	61,3	96,3
1985 %	42,7	58,9	96,7

32 TEKST,VAAT, NAHAN JA N. TUOTT.VALM. TEXT.,BEKL, LÄDER O. L-VARUTILLV.	331 PUUTAVARAN PAITSI PUU-KAL. VALM. TRÄVARU-UTOM MÖBEL-TILLVERK.	341 PAPERITEOL-LISUUSTUOT-TEIDEN VALM. TILLVERKNING AV PAPPERS IND. PROD.	331,341 METSÄ-TEOLLIS. YHTEENSÄ SKOG-INDUSTRI SAMMANLAGT	342 GRAAFINEN TUOTANTO, KUST.TOIM. GRAFISK PROD.,FÖR-LAGSVERKS.
15	10	10	20	10
29,3	19,7	19,1	19,3	33,7
28,9	19,0	17,4	17,8	33,5
28,9	20,7	18,1	18,7	32,9
3,1	4,2	6,3	5,8	10,7
2,7	6,0	7,1	6,9	8,8
2,9	3,8	6,8	6,1	8,8
4,8	7,4	9,1	8,7	3,8
5,2	7,2	8,3	8,0	4,0
5,3	8,4	8,4	8,4	3,9
0,4	0,4	0,6	0,5	0,5
0,2	0,0	0,4	0,3	0,3
0,2	0,3	0,4	0,4	0,4
67,4	93,2	108,6	104,5	65,0
67,9	90,9	99,0	97,0	65,1
65,4	94,7	99,7	98,5	64,2

381,382 METALLI-TUOTT. JA KONEID. V. TILLV. AV METALLVARU OCH MASKIN	383 SÄHKÖTEKNIS-TEN TUOTT. VALMISTUS TILLVERKNING AV ELEKTRIS-KA PRODUKTER	384 KULKUNEUVO-JEN VAL-MISTUS TRANSPORT-MEDELSTILL-VERKNING	38 METALLI- JA KONEPA-JAT. VALM. VERKSTADS-VARUTILL-VERKNING	300 ERITTELEMÄ-TÖN TEOLLI-SUUS OSPECIFICE-RAD TILL-VERKNING	3 TEOLLISUUS YHTEENSÄ TILLVERK-NING SAM-MANLAGT
10	6	5	21	9	111
22,5	22,7	21,0	22,2	20,5	15,9
21,9	22,8	20,0	21,7	19,0	14,8
22,0	21,9	21,5	21,8	19,1	14,8
3,9	5,2	3,8	4,4	4,8	4,6
4,6	6,6	4,1	5,2	4,8	4,7
4,2	6,1	5,1	5,2	4,6	4,4
9,0	6,3	5,9	7,2	7,2	5,5
9,8	6,6	6,7	7,8	6,9	5,5
8,9	6,0	7,8	7,5	7,5	5,5
0,5	0,5	0,6	0,5	0,4	0,5
0,3	0,8	0,5	0,6	0,3	0,4
0,2	0,6	0,7	0,5	0,3	0,3
121,7	84,1	111,6	104,8	104,1	79,0
120,4	85,2	112,1	104,9	102,0	74,4
115,6	81,2	114,4	101,3	98,9	74,9

TILASTOKESKUS
STATISTIKCENTRALEN

TEOLLISUUSYRITYSTEN TILINPÄÄTÖSTILASTO 1985
BOKSLUTSSTATISTIKEN ÖVER INDUSTRIFÖRETAG 1985

ENNAKKOTIETOJA SUURIMMISTA TEOLLISUUSYRITYKSISTÄ (HENKILÖKUNTA >500)
FÖRHANDSUPPGIFTER OM DE STÖRSTA INDUSTRIFÖRETAG (PERSONAL >500)

	311,312 ELINTARVIKKEIDEN VALMISTUS LIVSMEDELSTILLVERKNING	313,314 JUOMIEN JA TUPAKAN VALMISTUS DRYCKESV. OCH TOBAKSVARUTILLV.	31 ELINTARV. JUOMIEN JA TUPAK.VALM. LIVSMEDELSDRYCKESV.O. TOB.V.TILLV.
YRITYSTEN LUKUMÄÄRÄ / ANTAL FÖRETAG	19	4	23
TASEEN RAKENNE BALANSSTRUKTUR			
VASTAAVAA AKTIVA			
RAHOITUSOMAISUUS / TASE FINANSIERINGSTILLGÅNGAR / BALANS			
1983 %	34,4	33,8	34,4
1984 %	34,3	33,6	34,2
1985 %	38,3	31,8	37,6
VAIHTO-OMAISUUS (HANKINTAMENO) / TASE OMSÄTTNINGSTILLGÅNGAR (ANSKAFFNINGSUTGIFT) / BALANS			
1983 %	30,5	24,6	29,9
1984 %	28,1	20,1	27,2
1985 %	26,8	20,2	26,1
KÄYTTÖOMAISUUS JA MUUT PITKÄVAIKUTTEISET MENOT / TASE ANLÄGGNINGSTILLGÅNGAR OCH ÖVRIGA UTGIFTER MED LÅNG VERKNINGSTID / BALANS			
1983 %	34,9	41,6	35,6
1984 %	37,1	46,3	38,2
1985 %	34,7	48,0	36,2
MUUT PITKÄAIKAISET SIJOITUKSET / TASE ÖVRIGA LÅNGFRISTIGA PLACERINGAR / BALANS			
1983 %	0,1	-	0,1
1984 %	0,1	-	0,1
1985 %	0,1	-	0,1
ARVOSTUSERÄT / TASE VÄRDERINGSPOSTER / BALANS			
1983 %	0,0	-	0,0
1984 %	0,3	-	0,3
1985 %	0,1	-	0,1
VASTAAVAA YHTEENSÄ AKTIVA SAMMANLAGT			
1983 %	100,0	100,0	100,0
1984 %	100,0	100,0	100,0
1985 %	100,0	100,0	100,0

32 TEKST,VAAT, NAHAN JA N. TUOTT.VALM. TEXT.,BEKL, LÄDER O. L-VARUTILLV.	331 PUUTAVARAN PAITSI PUU-KAL. VALM. TRÄVARU-UTOM MÖBEL-TILLVERK.	341 PAPERITEOL-LISUUSTUOT-TEIDEN VALM. TILLVERKNING AV PAPPERS IND. PROD.	331,341 METSÄ-TEOLLIS. YHTEENSÄ SKOG-INDUSTRI SAMMANLAGT	342 GRAAFINEN TUOTANTO, KUST.TOIM. GRAFISK PROD.,FÖR-LAGSVERKS.
15	10	10	20	10
30,0	22,3	19,5	20,1	42,8
30,4	23,1	19,9	20,6	38,0
34,8	21,0	19,7	20,0	38,1
35,4	22,3	15,9	17,3	15,1
33,1	23,4	18,0	19,2	13,8
30,5	20,7	17,4	18,2	10,8
33,5	52,0	60,6	58,7	41,2
35,5	50,5	59,2	57,3	47,4
33,9	56,7	61,5	60,5	50,5
0,7	-	-	-	0,7
0,7	-	-	-	0,6
0,8	-	-	-	0,5
0,5	3,4	4,0	3,9	0,2
0,3	3,0	2,9	3,0	0,1
0,0	1,6	1,3	1,4	0,1
100,0	100,0	100,0	100,0	100,0
100,0	100,0	100,0	100,0	100,0
100,0	100,0	100,0	100,0	100,0

TILASTOKESKUS
STATISTIKCENTRALEN

TEOLLISUUSYRITYSTEN TILINPÄÄTÖSTILASTO 1985
BOKSLUTSSTATISTIKEN ÖVER INDUSTRIFÖRETAG 1985

ENNAKKOTIETOJA SUURIMMISTA TEOLLISUUSYRITYKSISTÄ (HENKILÖKUNTA >500)
FÖRHANDSUPPGIFTER OM DE STÖRSTA INDUSTRIFÖRETAG (PERSONAL >500)

	35 KEM,MAAÖLJY-KUMI-JA MUOVITUOTT.V. T. AV KEM.-O.PETR.PROD, G.O.PLASTV.	369 SAVI- JA KIVITUOTT. VALMISTUS LER- OCH STENPROD. TILLVERKN.	37 METALLIEN VALMISTUS METALL-FRAM-STÄLLNING
YRITYSTEN LUKUMÄÄRÄ / ANTAL FÖRETAG	7	3	3
TASEEN RAKENNE BALANSSTRUKTUR			
VASTAAVAA AKTIVA			
RAHOITUSOMAISUUS / TASE FINANSIERINGSTILLGÅNGAR / BALANS			
1983 %	25,6	31,5	27,6
1984 %	24,4	35,1	30,8
1985 %	30,1	33,7	31,0
VAIHTO-OMAISUUS (HANKINTAMENO) / TASE OMSÄTTNINGSTILLGÅNGAR (ANSKAFFNINGSUTGIFT) / BALANS			
1983 %	48,3	17,3	19,7
1984 %	46,3	15,6	19,6
1985 %	40,9	15,5	18,3
KÄYTTÖOMAISUUS JA MUUT PITKÄVAIKUTTEISET MENOT / TASE ANLÄGGNINGSTILLGÅNGAR OCH ÖVRIGA UTGIFTER MED LÅNG VERKNINGSTID / BALANS			
1983 %	25,9	51,2	47,9
1984 %	29,2	49,3	45,0
1985 %	29,0	50,9	47,8
MUUT PITKÄAIKAISET SIJOITUKSET / TASE ÖVRIGA LÅNGFRISTIGA PLACERINGAR / BALANS			
1983 %	0,0	-	0,2
1984 %	-	-	0,3
1985 %	-	-	0,4
ARVOSTUSERÄT / TASE VÄRDERINGSPOSTER / BALANS			
1983 %	0,2	-	4,5
1984 %	0,1	-	4,4
1985 %	-	-	2,4
VASTAAVAA YHTEENSÄ AKTIVA SAMMANLAGT			
1983 %	100,0	100,0	100,0
1984 %	100,0	100,0	100,0
1985 %	100,0	100,0	100,0

381,382 METALLI-TUOTT. JA KONEID. V. TILLV. AV METALLVARU OCH MASKIN	383 SÄHKÖTEKNIS-TEN TUOTT. VALMISTUS TILLVERKNING AV ELEKTRIS-KA PRODUKTER	384 KULKUNEUVO-JEN VAL-MISTUS TRANSPORT-MEDELSTILL-VERKNING	38 METALLI- JA KONEPA-JAT. VALM. VERKSTADS-VARUTILL-VERKNING	300 ERITTELEMÄ-TÖN TEOLLI-SUUS OSPECIFICE-RAD TILL-VERKNING	3 TEOLLISUUS YHTEENSÄ TILLVERK-NING SAM-MANLAGT
10	6	5	21	9	111
41,9	30,8	51,1	40,5	34,2	31,1
45,1	32,2	62,1	45,8	41,2	33,8
44,4	37,5	58,8	45,9	39,7	34,5
19,5	18,9	27,8	21,5	24,1	25,2
17,7	18,7	19,8	18,7	20,0	23,7
16,8	15,9	20,8	17,6	19,0	22,4
37,0	47,4	21,0	36,3	39,5	41,6
35,6	46,9	18,1	34,3	37,0	40,8
37,4	45,9	20,4	35,8	40,8	42,3
0,0	-	-	0,0	-	0,1
0,0	-	-	0,0	-	0,1
0,0	-	-	0,0	-	0,1
1,7	3,0	-	1,7	2,2	2,0
1,6	2,2	-	1,3	1,8	1,6
1,3	0,7	-	0,7	0,5	0,7
100,0	100,0	100,0	100,0	100,0	100,0
100,0	100,0	100,0	100,0	100,0	100,0
100,0	100,0	100,0	100,0	100,0	100,0

TILASTOKESKUS
STATISTIKCENTRALEN

TEOLLISUUSYRITYSTEN TILINPÄÄTÖSTILASTO 1985
BOKSLUTSSTATISTIKEN ÖVER INDUSTRIFÖRETAG 1985

ENNAKKOTIETOJA SUURIMMISTA TEOLLISUUSYRITYKSISTÄ (HENKILÖKUNTA >500)
FÖRHANDSUPPGIFTER OM DE STÖRSTA INDUSTRIFÖRETAG (PERSONAL >500)

	311,312 ELINTARVIKKEIDEN VALMISTUS LIVSMEDELSTILLVERKNING	313,314 JUOMIEN JA TUPAKAN VALMISTUS DRYCKESV. OCH TOBAKSVARUTILLV.	31 ELINTARV. JUOMIEN JA TUPAK.VALM. LIVSMEDELSDRYCKESV.O. TOB.V.TILLV.
YRITYSTEN LUKUMÄÄRÄ / ANTAL FÖRETAG	19	4	23
TASEEN RAKENNE (JATKUU) BALANSSTRUKTUR (FORTSÄTTER)			
VASTATTAVAA PASSIVA			
LYHYTAIKAINEN VIERAS PÄÄOMA / TASE KORTFRISTIGT FRÄMMANDE KAPITAL / TASE			
1983 %	43,2	41,9	43,1
1984 %	40,9	37,5	40,5
1985 %	43,1	38,0	42,5
PITKÄAIKAINEN VIERAS PÄÄOMA / TASE LÄNGFRISTIGT FRÄMMANDE KAPITAL / BALANS			
1983 %	28,0	31,7	28,4
1984 %	27,8	36,4	28,8
1985 %	25,2	35,7	26,4
VIERAS PÄÄOMA YHTEENSÄ / TASE FRÄMMANDE KAPITAL SAMMANLAGT / BALANS			
1983 %	71,2	73,6	71,5
1984 %	68,7	73,9	69,3
1985 %	68,3	73,7	68,9
ARVOSTUSERÄT / TASE VÄRDERINGSPOSTER / BALANS			
1983 %	-	-	-
1984 %	-	-	-
1985 %	-	-	-
VARAUKSET / TASE RESERVERINGAR / BALANS			
1983 %	13,1	9,0	12,7
1984 %	14,9	10,8	14,4
1985 %	15,5	10,9	15,0
OMA PÄÄOMA / TASE EGET KAPITAL / BALANS			
1983 %	15,7	17,4	15,8
1984 %	16,5	15,3	16,3
1985 %	16,2	15,4	16,1
VASTATTAVAA YHTEENSÄ PASSIVA SAMMANLAGT			
1983 %	100,0	100,0	100,0
1984 %	100,0	100,0	100,0
1985 %	100,0	100,0	100,0

32 TEKST,VAAT, NAHAN JA N. TUOTT.VALM. TEXT.,BEKL, LÄDER O. L-VARUTILLV.	331 PUUTAVARAN PAITSI PUU-KAL. VALM. TRÄVARU-UTOM MÖBEL-TILLVERK.	341 PAPERITEOL-LISUUSTUOT-TEIDEN VALM. TILLVERKNING AV PAPPERS IND. PROD.	331,341 METSÄ-TEOLLIS. YHTEENSÄ SKOG-INDUSTRI SAMMANLAGT	342 GRAAFINEN TUOTANTO, KUST.TOIM. GRAFISK PROD.,FÖR-LAGSVERKS.
15	10	10	20	10
34,7	38,6	23,6	26,8	36,5
33,7	40,4	25,2	28,6	34,1
36,6	36,7	24,8	27,4	27,2
33,2	40,0	47,4	45,8	32,8
36,3	36,1	45,9	43,7	30,5
31,3	39,3	44,6	43,5	31,8
68,0	78,6	70,9	72,6	69,3
70,0	76,5	71,1	72,3	64,6
67,9	76,0	69,5	70,9	59,0
0,0	-	-	-	-
-	-	-	-	-
-	-	0,2	0,1	-
13,7	4,9	4,4	4,5	12,9
12,7	6,8	5,5	5,8	15,0
11,8	4,8	6,4	6,0	17,0
18,3	16,5	24,6	22,9	17,8
17,4	16,7	23,4	21,9	20,4
20,3	19,2	24,0	22,9	24,0
100,0	100,0	100,0	100,0	100,0
100,0	100,0	100,0	100,0	100,0
100,0	100,0	100,0	100,0	100,0

TILASTOKESKUS
STATISTIKCENTRALEN

TEOLLISUUSYRITYSTEN TILINPÄÄTÖSTILASTO 1985
BOKSLUTSSTATISTIKEN ÖVER INDUSTRIFÖRETAG 1985

ENNAKKOTIETOJA SUURIMMISTA TEOLLISUUSYRITYKSISTÄ (HENKILÖKUNTA >500)
FÖRHANDSUPPGIFTER OM DE STÖRSTA INDUSTRIFÖRETAG (PERSONAL >500)

	35 KEM,MAAÖLJY- KUMI-JA MUO- VITUOTT.V. T. AV KEM.- O.PETR.PROD, G.O.PLASTV.	369 SAVI- JA KIVITUOTT. VALMISTUS LER- OCH STENPROD. TILLVERKN.	37 METALLIEN VALMISTUS METALL- FRAM- STÄLLNING
YRITYSTEN LUKUMÄÄRÄ / ANTAL FÖRETAG	7	3	3
TASEEN RAKENNE (JATKUU) BALANSSTRUKTUR (FORTSÄTTER)			
VASTATTAVAA PASSIVA			
LYHYTAIKAINEN VIERAS PÄÄOMA / TASE KORTFRISTIGT FRÄMMANDE KAPITAL / TASE			
1983 %	28,5	35,7	29,7
1984 %	29,5	33,8	29,3
1985 %	35,4	30,3	30,8
PITKÄAIKAINEN VIERAS PÄÄOMA / TASE LÅNGFRISTIGT FRÄMMANDE KAPITAL / BALANS			
1983 %	38,5	28,4	52,7
1984 %	36,2	25,8	49,7
1985 %	33,3	25,9	47,4
VIERAS PÄÄOMA YHTEENSÄ / TASE FRÄMMANDE KAPITAL SAMMANLAGT / BALANS			
1983 %	67,1	64,1	82,4
1984 %	65,7	59,6	79,0
1985 %	68,7	56,2	78,1
ARVOSTUSERÄT / TASE VÄRDERINGSPOSTER / BALANS			
1983 %	-	-	-
1984 %	-	-	-
1985 %	0,0	-	-
VARAUKSET / TASE RESERVERINGAR / BALANS			
1983 %	25,7	14,9	2,2
1984 %	24,1	13,9	6,2
1985 %	21,9	15,9	7,0
OMA PÄÄOMA / TASE EGET KAPITAL / BALANS			
1983 %	7,2	21,0	15,4
1984 %	10,2	26,4	14,8
1985 %	9,5	27,9	14,9
VASTATTAVAA YHTEENSÄ PASSIVA SAMMANLAGT			
1983 %	100,0	100,0	100,0
1984 %	100,0	100,0	100,0
1985 %	100,0	100,0	100,0

381,382 METALLI-TUOTT. JA KONEID. V. TILLV. AV METALLVARU OCH MASKIN	383 SÄHKÖTEKNIS-TEN TUOTT. VALMISTUS TILLVERKNING AV ELEKTRIS-KA PRODUKTER	384 KULKUNEUVO-JEN VAL-MISTUS TRANSPORT-MEDELSTILL-VERKNING	38 METALLI- JA KONEPA-JAT. VALM. VERKSTADS-VARUTILL-VERKNING	300 ERITTELEMÄ-TÖN TEOLLI-SUUS OSPECIFICE-RAD TILL-VERKNING	3 TEOLLISUUS YHTEENSÄ TILLVERK-NING SAM-MANLAGT
10	6	5	21	9	111
33,3	26,4	50,6	35,6	31,0	32,3
33,9	28,6	38,4	33,4	31,3	31,9
34,4	29,0	35,7	32,8	29,9	32,4
47,5	37,6	26,1	38,3	42,0	40,2
46,0	35,5	32,8	38,5	40,6	39,2
43,3	35,1	34,7	38,0	40,6	37,9
80,9	64,0	76,6	73,8	73,1	72,5
79,9	64,1	71,2	71,9	71,9	71,0
77,7	64,1	70,4	70,8	70,5	70,2
-	-	-	-	-	0,0
-	0,0	-	0,0	-	0,0
-	-	-	-	-	0,0
4,6	10,8	12,0	8,8	8,2	10,2
5,8	9,7	13,9	9,6	9,7	11,1
7,3	9,2	13,1	9,6	10,5	11,4
14,5	25,2	11,3	17,4	18,7	17,3
14,3	26,2	14,9	18,5	18,3	17,8
15,0	26,7	16,5	19,6	19,0	18,3
100,0	100,0	100,0	100,0	100,0	100,0
100,0	100,0	100,0	100,0	100,0	100,0
100,0	100,0	100,0	100,0	100,0	100,0

3.3. KÄYTTÖOMAISUUDEN INVESTOINNIT

Käyttöomaisuuden investoinnit on jaettu aineellisiin ja aineettomiin. Aineelliset investoinnit sisältävät mm. tontit, rakennukset, koneet ja kaluston. Ennakkomaksut on laskettu kokonaan aineellisiin investointeihin kuuluviksi. Aineettomat investoinnit muodostuvat osakkeista ja osuuksista, aineettomista oikeuksista ja muista pitkävaikutteisista menoista. Suurimman ryhmän muodostavat osakkeet ja osuudet, jossa näkyvät yrityskaupat.

Yrityksiltä on tiedusteltu tilikauden aikana tapahtuneet käyttöomaisuuden lisäykset ja vähennykset erikseen. Lisäykset on tiedusteltu hankintamenon suuruisina, niistä ei ole vähennetty varausten käyttöä, investointiavustuksia eikä liikevaihtoverohuojennuksia. Vähennykset sisältävät käyttöomaisuuden myyntivoitot ja -tappiot.

Teollisuuden suuryritysten käyttöomaisuusinvestoinnit olivat 12 756 milj. mk vuonna 1985. Kasvuprosentti oli 10,7, kun se edellisenä vuonna oli 36,9. Investointien osuus liikevaihdosta oli 8,2 %. Suurimmat investoinnit olivat metsäteollisuudessa, metalliteollisuudessa, kemian teollisuudessa ja erittelemättömässä teollisuudessa.

Investoinnit aineettomaan käyttöomaisuuteen (lähinnä osakkeisiin ja osuuksiin) olivat 3 135 milj. mk. Metalliteollisuudessa aineettomat investoinnit olivat 660 milj. mk ja erittelemättömässä teollisuudessa 556 milj. mk.

Tulorahoitus kattoi investoinneista 88,7 %. Vaihtelu oli suurta teollisuuden eri toimialoilla. Vastaavat luvut olivat metsäteollisuudessa 61,9, erittelemättömässä teollisuudessa 69,3 ja elintarviketeollisuudessa 135,4. Tulorahoituksen ja poistojen osuus investoinneista sekä investointien osuus liikevaihdosta esitetään sivuilla 36 - 39.

TEOLLISUUSYRITYSTEN TILINPÄÄTÖSTILASTO 1985

TULORAHOITUKSEN, INVESTOINTIEN JA POISTOJEN PROSENTTIOSUUS LIIKEVAIHDOSTA TOIMIALOITTAIN

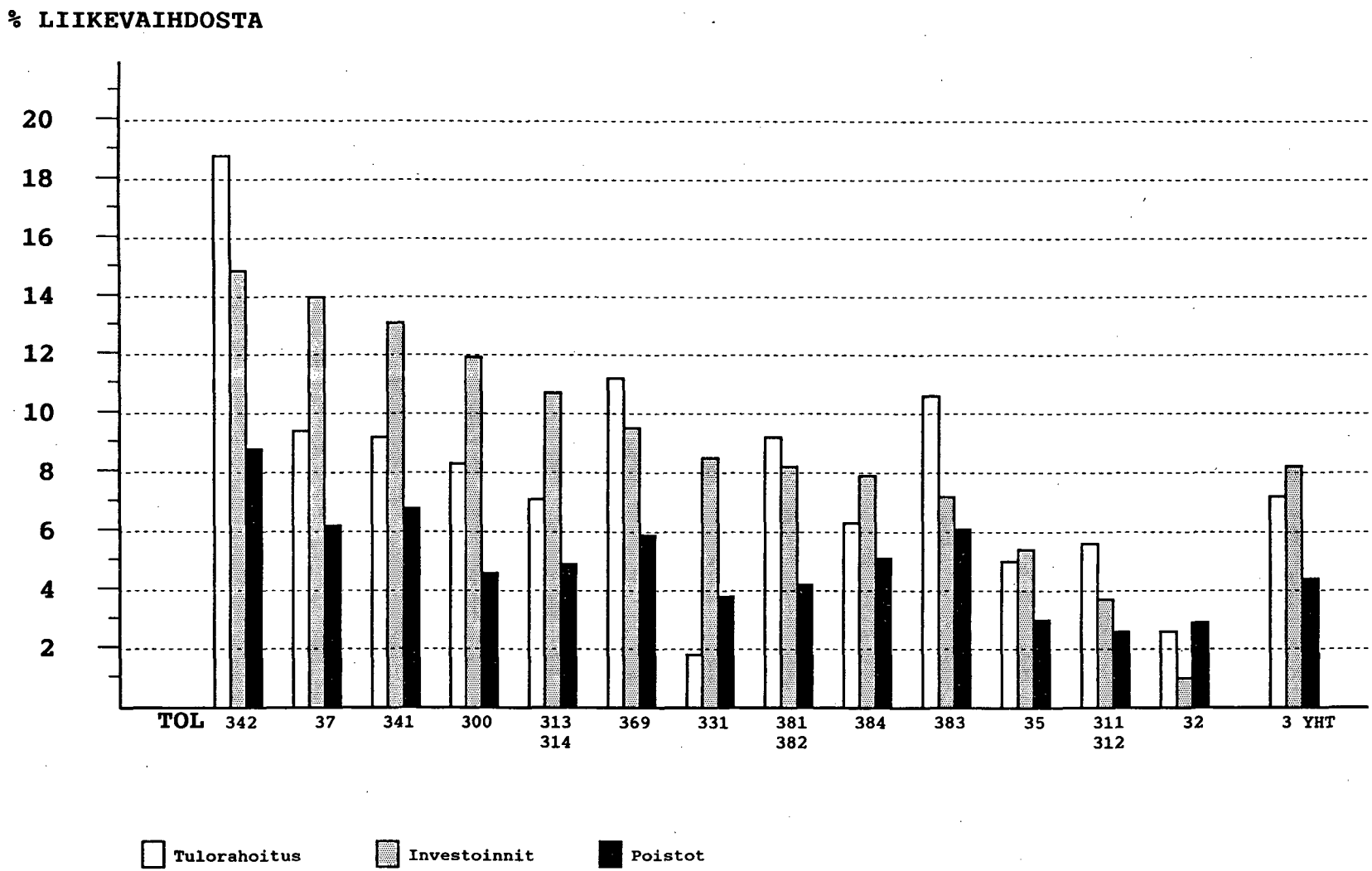

TILASTOKESKUS
STATISTIKCENTRALEN

TEOLLISUUSYRITYSTEN TILINPÄÄTÖSTILASTO 1985
BOKSLUTSSTATISTIKEN ÖVER INDUSTRIFÖRETAG 1985

ENNAKKOTIETOJA SUURIMMISTA TEOLLISUUSYRITYKSISTÄ (HENKILÖKUNTA >500)
FÖRHANDSUPPGIFTER OM DE STÖRSTA INDUSTRIFÖRETAG (PERSONAL >500)

	311,312 ELINTARVIKKEIDEN VALMISTUS LIVSMEDELSTILLVERKNING	313,314 JUOMIEN JA TUPAKAN VALMISTUS DRYCKESV. OCH TOBAKSVARUTILLV.	31 ELINTARV. JUOMIEN JA TUPAK.VALM. LIVSMEDELSDRYCKESV.O. TOB.V.TILLV.
YRITYSTEN LUKUMÄÄRÄ / ANTAL FÖRETAG	19	4	23
KÄYTTÖOMAISUUDEN JA MUIDEN PITKÄVAIKUTTEISTEN MENOJEN INVESTOINNIT INVESTERINGAR I ANLÄGGNINGSTILLGÅNGAR OCH ÖVRIGA UTGIFTER MED LÅNG VERKNINGSTID			
AINEELLINEN KÄYTTÖOMAISUUS: LISÄYKSET 1) MATERIELLA ANLÄGGNINGSTILLGÅNGAR: ÖKNINGAR 1)			
1983 MILJ.MK	1360,42	98,90	1459,32
1984 MILJ.MK	959,35	102,81	1062,17
1985 MILJ.MK	1100,67	95,64	1196,31
MUUTOS % - FÖRÄNDRING % 1984 - 1985	14,7 %	-7,0 %	12,6 %
MUUTOS MILJ.MK - FÖRÄNDRING MILJ.MK 1984 - 1985	141,32	-7,17	134,15
AINEELLINEN KÄYTTÖOMAISUUS: VÄHENNYKSET 1) MATERIELLA ANLÄGGNINGSTILLGÅNGAR: MINSKNINGAR 1)			
1983 MILJ.MK	577,86	12,56	590,42
1984 MILJ.MK	327,00	28,29	355,29
1985 MILJ.MK	552,19	53,75	605,94
MUUTOS % - FÖRÄNDRING % 1984 - 1985	68,9 %	90,0 %	70,5 %
MUUTOS MILJ.MK - FÖRÄNDRING MILJ.MK 1984 - 1985	225,20	25,46	250,65
AINEELLINEN KÄYTTÖOMAISUUS: INVESTOINNIT 1) MATERIELLA ANLÄGGNINGSTILLGÅNGAR: INVESTERINGAR 1)			
1983 MILJ.MK	782,56	86,34	868,90
1984 MILJ.MK	632,36	74,52	706,87
1985 MILJ.MK	548,48	41,89	590,37
MUUTOS % - FÖRÄNDRING % 1984 - 1985	-13,3 %	-43,8 %	-16,5 %
MUUTOS MILJ.MK - FÖRÄNDRING MILJ.MK 1984 - 1985	-83,88	-32,63	-116,50
AINEETON KÄYTTÖOMAISUUS: LISÄYKSET 1) IMMATERIELLA ANLÄGGNINGSTILLGÅNGAR: ÖKNINGAR 1)			
1983 MILJ.MK	509,18	33,75	542,93
1984 MILJ.MK	415,18	181,38	596,56
1985 MILJ.MK	424,95	133,43	558,39
MUUTOS % - FÖRÄNDRING % 1984 - 1985	2,4 %	-26,4 %	-6,4 %
MUUTOS MILJ.MK - FÖRÄNDRING MILJ.MK 1984 - 1985	9,77	-47,95	-38,18
AINEETON KÄYTTÖOMAISUUS: VÄHENNYKSET 1) IMMATERIELLA ANLÄGGNINGSTILLGÅNGAR: MINSKNINGAR 1)			
1983 MILJ.MK	49,94	5,77	55,71
1984 MILJ.MK	69,92	2,52	72,43
1985 MILJ.MK	157,79	3,39	161,17
MUUTOS % - FÖRÄNDRING % 1984 - 1985	125,7 %	34,6 %	122,5 %
MUUTOS MILJ.MK - FÖRÄNDRING MILJ.MK 1984 - 1985	87,87	0,87	88,74
AINEETON KÄYTTÖOMAISUUS: INVESTOINNIT 1) IMMATERIELLA ANLÄGGNINGSTILLGÅNGAR: INVESTERINGAR 1)			
1983 MILJ.MK	459,24	27,98	487,22
1984 MILJ.MK	345,26	178,87	524,13
1985 MILJ.MK	267,17	130,05	397,22
MUUTOS % - FÖRÄNDRING % 1984 - 1985	-22,6 %	-27,3 %	-24,2 %
MUUTOS MILJ.MK - FÖRÄNDRING MILJ.MK 1984 - 1985	-78,10	-48,82	-126,91

1) KS. SELITYKSET SIVULLA 30.
1) SE FÖRKLARINGAR PÅ SIDAN 30.

32 TEKST,VAAT, NAHAN JA N. TUOTT.VALM. TEXT.,BEKL, LÄDER O. L-VARUTILLV.	331 PUUTAVARAN PAITSI PUU-KAL. VALM. TRÄVARU-UTOM MÖBEL-TILLVERK.	341 PAPERITEOL-LISUUSTUOT-TEIDEN VALM. TILLVERKNING AV PAPPERS IND. PROD.	331,341 METSÄ-TEOLLIS. YHTEENSÄ SKOG-INDUSTRI SAMMANLAGT	342 GRAAFINEN TUOTANTO, KUST.TOIM. GRAFISK PROD.,FÖR-LAGSVERKS.
15	10	10	20	10
245,47	540,58	1589,17	2129,75	563,72
159,06	668,87	3228,37	3897,24	570,02
190,37	741,42	3081,99	3823,41	480,63
19,7 %	10,8 %	-4,5 %	-1,9 %	-15,7 %
31,32	72,55	-146,39	-73,83	-89,39
102,32	231,44	1159,10	1390,54	80,21
20,02	121,19	1114,27	1235,46	106,93
186,99	271,51	820,92	1092,43	246,98
834,2 %	124,0 %	-26,3 %	-11,6 %	131,0 %
166,97	150,32	-293,35	-143,03	140,05
143,15	309,14	430,07	739,21	483,52
139,04	547,68	2114,11	2661,78	463,08
3,39	469,91	2261,07	2730,98	233,65
-97,6 %	-14,2 %	7,0 %	2,6 %	-49,5 %
-135,66	-77,77	146,96	69,20	-229,44
36,07	217,17	202,20	419,37	54,76
19,94	153,69	595,88	749,58	164,57
47,16	108,96	627,69	736,65	263,46
136,5 %	-29,1 %	5,3 %	-1,7 %	60,1 %
27,22	-44,73	31,80	-12,93	98,89
16,03	15,72	229,41	245,13	19,31
3,51	9,26	142,61	151,87	18,47
17,05	32,32	265,35	297,67	15,18
386,0 %	249,1 %	86,1 %	96,0 %	-17,8 %
13,54	23,06	122,74	145,80	-3,29
20,03	201,45	-27,21	174,24	35,45
16,43	144,43	453,27	597,71	146,10
30,11	76,64	362,34	438,98	248,28
83,2 %	-46,9 %	-20,1 %	-26,6 %	69,9 %
13,67	-67,79	-90,94	-158,73	102,18

TILASTOKESKUS
STATISTIKCENTRALEN

TEOLLISUUSYRITYSTEN TILINPÄÄTÖSTILASTO 1985
BOKSLUTSSTATISTIKEN ÖVER INDUSTRIFÖRETAG 1985

ENNAKKOTIETOJA SUURIMMISTA TEOLLISUUSYRITYKSISTÄ (HENKILÖKUNTA >500)
FÖRHANDSUPPGIFTER OM DE STÖRSTA INDUSTRIFÖRETAG (PERSONAL >500)

	35 KEM,MAAÖLJY- KUMI-JA MUO- VITUOTT.V. T. AV KEM.- O.PETR.PROD, G.O.PLASTV.	369 SAVI- JA KIVITUOTT. VALMISTUS LER- OCH STENPROD. TILLVERKN.	37 METALLIEN VALMISTUS METALL- FRAM- STÄLLNING
YRITYSTEN LUKUMÄÄRÄ / ANTAL FÖRETAG	7	3	3
KÄYTTÖOMAISUUDEN JA MUIDEN PITKÄVAIKUTTEISTEN MENOJEN INVESTOINNIT INVESTERINGAR I ANLÄGGNINGSTILLGÅNGAR OCH ÖVRIGA UTGIFTER MED LÅNG VERKNINGSTID			
AINEELLINEN KÄYTTÖOMAISUUS: LISÄYKSET 1) MATERIELLA ANLÄGGNINGSTILLGÅNGAR: ÖKNINGAR 1)			
1983 MILJ.MK	1485,77	485,44	495,25
1984 MILJ.MK	2128,49	235,93	835,30
1985 MILJ.MK	2202,20	205,75	1304,44
MUUTOS % - FÖRÄNDRING % 1984 - 1985	3,5 %	-12,8 %	56,2 %
MUUTOS MILJ.MK - FÖRÄNDRING MILJ.MK 1984 - 1985	73,71	-30,18	469,14
AINEELLINEN KÄYTTÖOMAISUUS: VÄHENNYKSET 1) MATERIELLA ANLÄGGNINGSTILLGÅNGAR: MINSKNINGAR 1)			
1983 MILJ.MK	287,54	34,93	56,68
1984 MILJ.MK	735,28	31,58	87,97
1985 MILJ.MK	474,31	99,23	207,54
MUUTOS % - FÖRÄNDRING % 1984 - 1985	-35,5 %	214,3 %	135,9 %
MUUTOS MILJ.MK - FÖRÄNDRING MILJ.MK 1984 - 1985	-260,96	67,66	119,57
AINEELLINEN KÄYTTÖOMAISUUS: INVESTOINNIT 1) MATERIELLA ANLÄGGNINGSTILLGÅNGAR: INVESTERINGAR 1)			
1983 MILJ.MK	1198,24	450,50	438,57
1984 MILJ.MK	1393,22	204,35	747,33
1985 MILJ.MK	1727,88	106,52	1096,91
MUUTOS % - FÖRÄNDRING % 1984 - 1985	24,0 %	-47,9 %	46,8 %
MUUTOS MILJ.MK - FÖRÄNDRING MILJ.MK 1984 - 1985	334,67	-97,83	349,58
AINEETON KÄYTTÖOMAISUUS: LISÄYKSET 1) IMMATERIELLA ANLÄGGNINGSTILLGÅNGAR: ÖKNINGAR 1)			
1983 MILJ.MK	186,06	146,54	42,38
1984 MILJ.MK	565,90	80,85	59,09
1985 MILJ.MK	664,74	206,68	228,63
MUUTOS % - FÖRÄNDRING % 1984 - 1985	17,5 %	155,6 %	286,9 %
MUUTOS MILJ.MK - FÖRÄNDRING MILJ.MK 1984 - 1985	98,83	125,83	169,55
AINEETON KÄYTTÖOMAISUUS: VÄHENNYKSET 1) IMMATERIELLA ANLÄGGNINGSTILLGÅNGAR: MINSKNINGAR 1)			
1983 MILJ.MK	33,90	31,32	5,94
1984 MILJ.MK	13,77	51,71	7,82
1985 MILJ.MK	200,66	82,50	13,46
MUUTOS % - FÖRÄNDRING % 1984 - 1985	1357,2 %	59,5 %	72,1 %
MUUTOS MILJ.MK - FÖRÄNDRING MILJ.MK 1984 - 1985	186,89	30,79	5,64
AINEETON KÄYTTÖOMAISUUS: INVESTOINNIT 1) IMMATERIELLA ANLÄGGNINGSTILLGÅNGAR: INVESTERINGAR 1)			
1983 MILJ.MK	152,16	115,22	36,45
1984 MILJ.MK	552,13	29,14	51,27
1985 MILJ.MK	464,08	124,18	215,17
MUUTOS % - FÖRÄNDRING % 1984 - 1985	-15,9 %	326,2 %	319,7 %
MUUTOS MILJ.MK - FÖRÄNDRING MILJ.MK 1984 - 1985	-88,06	95,04	163,91

1) KS. SELITYKSET SIVULLA 30.
1) SE FÖRKLARINGAR PÅ SIDAN 30.

381,382 METALLI-TUOTT. JA KONEID. V. TILLV. AV METALLVARU OCH MASKIN	383 SÄHKÖTEKNIS-TEN TUOTT. VALMISTUS TILLVERKNING AV ELEKTRIS-KA PRODUKTER	384 KULKUNEUVO-JEN VAL-MISTUS TRANSPORT-MEDELSTILL-VERKNING	38 METALLI- JA KONEPA-JAT. VALM. VERKSTADS-VARUTILL-VERKNING	300 ERITTELEMÄ-TÖN TEOLLI-SUUS OSPECIFICE-RAD TILL-VERKNING	3 TEOLLISUUS YHTEENSÄ TILLVERK-NING SAM-MANLAGT
10	6	5	21	9	111
1200,86	1148,69	568,66	2918,22	936,01	10718,96
729,07	1104,58	455,07	2288,72	1237,64	12414,57
762,62	1032,73	645,13	2440,48	1745,47	13589,07
4,6 %	-6,5 %	41,8 %	6,6 %	41,0 %	9,5 %
33,56	-71,85	190,06	151,76	507,83	1174,50
382,35	468,43	97,04	947,81	195,15	3685,61
308,51	459,35	178,49	946,36	356,84	3875,72
256,84	328,08	115,60	700,52	354,20	3968,14
-16,8 %	-28,6 %	-35,2 %	-26,0 %	-0,7 %	2,4 %
-51,68	-131,27	-62,89	-245,84	-2,63	92,43
818,52	680,27	471,62	1970,41	740,86	7033,35
420,55	645,23	276,58	1342,36	880,81	8538,85
505,79	704,64	529,53	1739,96	1391,27	9620,92
20,3 %	9,2 %	91,5 %	29,6 %	58,0 %	12,7 %
85,23	59,42	252,95	397,60	510,46	1082,07
380,52	290,54	87,27	758,33	199,05	2385,50
266,89	777,35	174,69	1218,92	299,50	3754,92
511,16	754,30	137,81	1403,27	674,72	4783,70
91,5 %	-3,0 %	-21,1 %	15,1 %	125,3 %	27,4 %
244,27	-23,05	-36,88	184,34	375,22	1028,77
184,03	330,97	8,39	523,39	71,29	1002,02
82,84	87,07	216,03	385,94	69,48	775,01
127,99	546,40	68,34	742,74	118,02	1648,45
54,5 %	527,5 %	-68,4 %	92,4 %	69,9 %	112,7 %
45,15	459,32	-147,69	356,79	48,54	873,45
196,50	-40,43	78,88	234,95	127,76	1383,48
184,05	690,28	-41,34	832,98	230,02	2979,92
383,16	207,90	69,47	660,53	556,70	3135,24
108,2 %	-69,9 %	-268,0 %	-20,7 %	142,0 %	5,2 %
199,11	-482,37	110,81	-172,45	326,68	155,33

TILASTOKESKUS
STATISTIKCENTRALEN

TEOLLISUUSYRITYSTEN TILINPÄÄTÖSTILASTO 1985
BOKSLUTSSTATISTIKEN ÖVER INDUSTRIFÖRETAG 1985

ENNAKKOTIETOJA SUURIMMISTA TEOLLISUUSYRITYKSISTÄ (HENKILÖKUNTA >500)
FÖRHANDSUPPGIFTER OM DE STÖRSTA INDUSTRIFÖRETAG (PERSONAL >500)

	311,312 ELINTARVIKKEIDEN VALMISTUS LIVSMEDELSTILLVERKNING	313,314 JUOMIEN JA TUPAKAN VALMISTUS DRYCKESV. OCH TOBAKSVARUTILLV.	31 ELINTARV. JUOMIEN JA TUPAK.VALM. LIVSMEDELSDRYCKESV.O. TOB.V.TILLV.
YRITYSTEN LUKUMÄÄRÄ / ANTAL FÖRETAG	19	4	23
KÄYTTÖOMAISUUS JA MUUT PITKÄVAIKUTT. MENOT: LISÄYKSET 1) ANLÄGGNINGSTILLGÅNGAR OCH ÖVRIGA UTGIFTER MED LÅNG VERKNINGSTID: ÖKNINGAR 1)			
1983 MILJ.MK	1869,60	132,65	2002,26
1984 MILJ.MK	1374,54	284,19	1658,73
1985 MILJ.MK	1525,63	229,07	1754,70
MUUTOS % - FÖRÄNDRING % 1984 - 1985	11,0 %	-19,4 %	5,8 %
MUUTOS MILJ.MK - FÖRÄNDRING MILJ.MK 1984 - 1985	151,09	-55,12	95,97
KÄYTTÖOMAISUUS JA MUUT PITKÄVAIKUTT. MENOT: VÄHENNYKSET 1) ANLÄGGNINGSTILLGÅNGAR OCH ÖVRIGA UTGIFTER MED LÅNG VERKNINGSTID: MINSKNINGAR 1)			
1983 MILJ.MK	627,80	18,33	646,13
1984 MILJ.MK	396,92	30,81	427,73
1985 MILJ.MK	709,98	57,13	767,11
MUUTOS % - FÖRÄNDRING % 1984 - 1985	78,9 %	85,4 %	79,3 %
MUUTOS MILJ.MK - FÖRÄNDRING MILJ.MK 1984 - 1985	313,06	26,33	339,39
KÄYTTÖOMAISUUS JA MUUT PITKÄVAIKUTTEISET MENOT: INVESTOINNIT YHTEENSÄ: 1) ANLÄGGNINGSTILLGÅNGAR OCH ÖVRIGA UTGIFTER MED LÅNG VERKNINGSTID: INVESTERINGAR SAMMANLAGT 1)			
1983 MILJ.MK	1241,80	114,32	1356,13
1984 MILJ.MK	977,62	253,38	1231,00
1985 MILJ.MK	815,65	171,94	987,58
MUUTOS % - FÖRÄNDRING % 1984 - 1985	-16,6 %	-32,1 %	-19,8 %
MUUTOS MILJ.MK - FÖRÄNDRING MILJ.MK 1984 - 1985	-161,97	-81,45	-243,42
INVESTOINNIT / LIIKEVAIHTO INVESTERINGAR / OMSÄTTNING			
1983 %	7,0	9,2	7,1
1984 %	4,8	18,4	5,7
1985 %	3,7	10,7	4,2
TULORAHOITUS / INVESTOINNIT INTERNFINANSIERING / INVESTERINGAR			
1983 %	72,4	85,7	73,5
1984 %	103,6	54,8	93,5
1985 %	149,9	66,8	135,4
POISTOT / INVESTOINNIT AVSKRIVNINGAR / INVESTERINGAR			
1983 %	51,3	58,9	51,9
1984 %	59,8	27,6	53,1
1985 %	69,2	45,5	65,0

1) KS. SELITYKSET SIVULLA 30.
1) SE FÖRKLARINGAR PÅ SIDAN 30.

32 TEKST,VAAT, NAHAN JA N. TUOTT.VALM. TEXT.,BEKL, LÄDER O. L-VARUTILLV.	331 PUUTAVARAN PAITSI PUU-KAL. VALM. TRÄVARU-UTOM MÖBEL-TILLVERK.	341 PAPERITEOL-LISUUSTUOT-TEIDEN VALM. TILLVERKNING AV PAPPERS IND. PROD.	331,341 METSÄ-TEOLLIS. YHTEENSÄ SKOG-INDUSTRI SAMMANLAGT	342 GRAAFINEN TUOTANTO, KUST.TOIM. GRAFISK PROD.,FÖR-LAGSVERKS.
15	10	10	20	10
281,54	757,75	1791,37	2549,12	618,48
179,00	822,56	3824,26	4646,82	734,59
237,53	850,38	3709,67	4560,06	744,09
32,7 %	3,4 %	-3,0 %	-1,9 %	1,3 %
58,53	27,82	-114,58	-86,76	9,50
118,36	247,16	1388,52	1635,68	99,52
23,53	130,45	1256,88	1387,33	125,41
204,04	303,83	1086,27	1390,10	262,16
767,3 %	132,9 %	-13,6 %	0,2 %	109,1 %
180,52	173,38	-170,61	2,77	136,75
163,18	510,59	402,86	913,44	518,97
155,48	692,11	2567,38	3259,49	609,19
33,49	546,55	2623,41	3169,96	481,93
-78,5 %	-21,0 %	2,2 %	-2,7 %	-20,9 %
-121,98	-145,56	56,02	-89,53	-127,26
5,4	8,8	2,5	4,2	20,5
4,8	10,5	13,2	12,5	20,8
1,0	8,5	13,1	12,0	14,9
64,5	66,2	283,4	162,0	68,3
48,9	92,0	78,0	80,9	72,9
269,8	21,1	70,4	61,9	126,3
56,3	47,5	253,4	138,3	52,1
56,3	57,5	53,9	54,6	42,5
308,6	44,2	51,7	50,4	58,8

TILASTOKESKUS
STATISTIKCENTRALEN

TEOLLISUUSYRITYSTEN TILINPÄÄTÖSTILASTO 1985
BOKSLUTSSTATISTIKEN ÖVER INDUSTRIFÖRETAG 1985

ENNAKKOTIETOJA SUURIMMISTA TEOLLISUUSYRITYKSISTÄ (HENKILÖKUNTA >500)
FÖRHANDSUPPGIFTER OM DE STÖRSTA INDUSTRIFÖRETAG (PERSONAL >500)

	35 KEM,MAAÖLJY-KUMI-JA MUOVITUOTT.V. T. AV KEM.-O.PETR.PROD, G.O.PLASTV.	369 SAVI- JA KIVITUOTT. VALMISTUS LER- OCH STENPROD. TILLVERKN.	37 METALLIEN VALMISTUS METALL-FRAM-STÄLLNING
YRITYSTEN LUKUMÄÄRÄ / ANTAL FÖRETAG	7	3	3
KÄYTTÖOMAISUUS JA MUUT PITKÄVAIKUTT. MENOT: LISÄYKSET 1) ANLÄGGNINGSTILLGÅNGAR OCH ÖVRIGA UTGIFTER MED LÅNG VERKNINGSTID: ÖKNINGAR 1)			
1983 MILJ.MK	1671,84	631,98	537,63
1984 MILJ.MK	2694,40	316,78	894,39
1985 MILJ.MK	2866,93	412,43	1533,08
MUUTOS % - FÖRÄNDRING % 1984 - 1985	6,4 %	30,2 %	71,4 %
MUUTOS MILJ.MK - FÖRÄNDRING MILJ.MK 1984 - 1985	172,54	95,66	638,69
KÄYTTÖOMAISUUS JA MUUT PITKÄVAIKUTT. MENOT: VÄHENNYKSET 1) ANLÄGGNINGSTILLGÅNGAR OCH ÖVRIGA UTGIFTER MED LÅNG VERKNINGSTID: MINSKNINGAR 1)			
1983 MILJ.MK	321,44	66,25	62,62
1984 MILJ.MK	749,05	83,29	95,79
1985 MILJ.MK	674,97	181,73	221,00
MUUTOS % - FÖRÄNDRING % 1984 - 1985	-9,9 %	118,2 %	130,7 %
MUUTOS MILJ.MK - FÖRÄNDRING MILJ.MK 1984 - 1985	-74,07	98,45	125,21
KÄYTTÖOMAISUUS JA MUUT PITKÄVAIKUTTEISET MENOT: INVESTOINNIT YHTEENSÄ: 1) ANLÄGGNINGSTILLGÅNGAR OCH ÖVRIGA UTGIFTER MED LÅNG VERKNINGSTID: INVESTERINGAR SAMMANLAGT 1)			
1983 MILJ.MK	1350,40	565,72	475,01
1984 MILJ.MK	1945,35	233,49	798,50
1985 MILJ.MK	2191,96	230,70	1312,08
MUUTOS % - FÖRÄNDRING % 1984 - 1985	12,7 %	-1,2 %	64,3 %
MUUTOS MILJ.MK - FÖRÄNDRING MILJ.MK 1984 - 1985	246,61	-2,79	513,48
INVESTOINNIT / LIIKEVAIHTO INVESTERINGAR / OMSÄTTNING			
1983 %	4,6	28,4	6,2
1984 %	5,3	10,2	9,1
1985 %	5,4	9,5	14,0
TULORAHOITUS / INVESTOINNIT INTERNFINANSIERING / INVESTERINGAR			
1983 %	132,2	51,1	101,9
1984 %	84,7	102,5	141,2
1985 %	91,3	117,4	67,3
POISTOT / INVESTOINNIT AVSKRIVNINGAR / INVESTERINGAR			
1983 %	67,3	37,6	101,3
1984 %	56,8	80,7	71,5
1985 %	55,5	61,9	44,6

1) KS. SELITYKSET SIVULLA 30.
1) SE FÖRKLARINGAR PÅ SIDAN 30.

381,382 METALLI-TUOTT. JA KONEID. V. TILLV. AV METALLVARU OCH MASKIN	383 SÄHKÖTEKNIS-TEN TUOTT. VALMISTUS TILLVERKNING AV ELEKTRIS-KA PRODUKTER	384 KULKUNEUVO-JEN VAL-MISTUS TRANSPORT-MEDELSTILL-VERKNING	38 METALLI- JA KONEPA-JAT. VALM. VERKSTADS-VARUTILL-VERKNING	300 ERITTELEMÄ-TÖN TEOLLI-SUUS OSPECIFICE-RAD TILL-VERKNING	3 TEOLLISUUS YHTEENSÄ TILLVERK-NING SAM-MANLAGT
10	6	5	21	9	111
1581,39	1439,23	655,93	3676,55	1135,06	13104,46
995,96	1881,93	629,76	3507,65	1537,14	16169,49
1273,78	1787,03	782,94	3843,75	2420,19	18372,76
27,9 %	-5,0 %	24,3 %	9,6 %	57,4 %	13,6 %
277,82	-94,90	153,18	336,11	883,05	2203,27
566,37	799,40	105,43	1471,20	266,44	4687,63
391,35	546,42	394,52	1332,30	426,32	4650,72
384,83	874,48	183,95	1443,26	472,22	5616,60
-1,7 %	60,0 %	-53,4 %	8,3 %	10,8 %	20,8 %
-6,52	328,06	-210,58	110,95	45,91	965,87
1015,01	639,83	550,51	2205,35	868,62	8416,83
604,60	1335,50	235,24	2175,34	1110,83	11518,77
888,95	912,55	599,00	2400,50	1947,97	12756,17
47,0 %	-31,7 %	154,6 %	10,4 %	75,4 %	10,7 %
284,35	-422,95	363,76	225,15	837,14	1237,40
10,8	6,4	7,9	8,4	6,6	6,7
5,9	12,1	2,9	7,4	7,3	7,9
8,2	7,2	7,9	7,7	11,9	8,2
70,2	129,9	128,9	102,2	115,3	104,0
147,5	74,0	470,8	137,4	139,9	103,0
112,0	147,0	80,2	117,4	69,3	88,7
36,1	81,3	48,3	52,2	73,6	68,0
78,2	54,6	142,5	70,6	65,9	60,0
51,2	85,1	64,7	67,5	38,9	54,5

T A U L U K O I T A:

TULOSLASKELMA

TASE

HENKILÖKUNTA

TILASTOKESKUS
STATISTIKCENTRALEN

TEOLLISUUSYRITYSTEN TILINPÄÄTÖSTILASTO 1985
BOKSLUTSSTATISTIKEN ÖVER INDUSTRIFÖRETAG 1985

ENNAKKOTIETOJA SUURIMMISTA TEOLLISUUSYRITYKSISTÄ (HENKILÖKUNTA >500)
FÖRHANDSUPPGIFTER OM DE STÖRSTA INDUSTRIFÖRETAG (PERSONAL >500)

	311,312 ELINTARVIKKEIDEN VALMISTUS LIVSMEDELSTILLVERKNING	313,314 JUOMIEN JA TUPAKAN VALMISTUS DRYCKESV. OCH TOBAKSVARUTILLV.	31 ELINTARV. JUOMIEN JA TUPAK.VALM. LIVSMEDELS-DRYCKESV.O. TOB.V.TILLV.
YRITYSTEN LUKUMÄÄRÄ / ANTAL FÖRETAG	19	4	23
TULOSLASKELMAN ERIÄ RESULTATRÄKNINGENS POSTER			
LIIKEVAIHTO OMSÄTTNING			
1983 MILJ.MK	17862,13	1245,74	19107,88
1984 MILJ.MK	20162,32	1377,52	21539,83
1985 MILJ.MK	21877,61	1608,60	23486,22
MUUTOS % - FÖRÄNDRING % 1984 - 1985	8,5 %	16,8 %	9,0 %
MUUTOS MILJ.MK - FÖRÄNDRING MILJ.MK 1984 - 1985	1715,30	231,09	1946,38
PALKAT LÖNER			
1983 MILJ.MK	1727,79	269,94	1997,74
1984 MILJ.MK	1916,55	283,55	2200,09
1985 MILJ.MK	2019,88	309,72	2329,60
MUUTOS % - FÖRÄNDRING % 1984 - 1985	5,4 %	9,2 %	5,9 %
MUUTOS MILJ.MK - FÖRÄNDRING MILJ.MK 1984 - 1985	103,33	26,18	129,51
KÄYTTÖKATE DRIFTSBIDRAG			
1983 MILJ.MK	1217,15	148,50	1365,65
1984 MILJ.MK	1346,00	200,04	1546,04
1985 MILJ.MK	1453,33	192,06	1645,40
MUUTOS % - FÖRÄNDRING % 1984 - 1985	8,0 %	-4,0 %	6,4 %
MUUTOS MILJ.MK - FÖRÄNDRING MILJ.MK 1984 - 1985	107,33	-7,98	99,35
MUUT TUOTOT ÖVRIGA INTÄKTER			
1983 MILJ.MK	320,22	23,98	344,20
1984 MILJ.MK	415,23	28,92	444,15
1985 MILJ.MK	583,93	30,59	614,52
MUUTOS % - FÖRÄNDRING % 1984 - 1985	40,6 %	5,8 %	38,4 %
MUUTOS MILJ.MK - FÖRÄNDRING MILJ.MK 1984 - 1985	168,70	1,67	170,37
MUUT KULUT ÖVRIGA KOSTNADER			
1983 MILJ.MK	49,11	6,57	55,68
1984 MILJ.MK	53,20	9,90	63,10
1985 MILJ.MK	33,37	10,06	43,43
MUUTOS % - FÖRÄNDRING % 1984 - 1985	-37,3 %	1,6 %	-31,2 %
MUUTOS MILJ.MK - FÖRÄNDRING MILJ.MK 1984 - 1985	-19,83	0,16	-19,67
KOROT RÄNTOR			
1983 MILJ.MK	521,45	59,00	580,46
1984 MILJ.MK	628,83	68,77	697,60
1985 MILJ.MK	695,15	83,98	779,14
MUUTOS % - FÖRÄNDRING % 1984 - 1985	10,5 %	22,1 %	11,7 %
MUUTOS MILJ.MK - FÖRÄNDRING MILJ.MK 1984 - 1985	66,32	15,22	81,54

32 TEKST,VAAT, NAHAN JA N. TUOTT.VALM. TEXT.,BEKL, LÄDER O. L-VARUTILLV.	331 PUUTAVARAN PAITSI PUU-KAL. VALM. TRÄVARU-UTOM MÖBEL-TILLVERK.	341 PAPERITEOL-LISUUSTUOT-TEIDEN VALM. TILLVERKNING AV PAPPERS IND. PROD.	331,341 METSÄ-TEOLLIS. YHTEENSÄ SKOG-INDUSTRI SAMMANLAGT	342 GRAAFINEN TUOTANTO, KUST.TOIM. GRAFISK PROD.,FÖR-LAGSVERKS.
15	10	10	20	10
3010,76	5776,07	16145,77	21921,84	2525,87
3261,18	6592,82	19406,52	25999,34	2930,44
3514,24	6408,36	19973,61	26381,97	3228,68
7,8 %	-2,8 %	2,9 %	1,5 %	10,2 %
253,06	-184,46	567,09	382,63	298,24
880,95	1137,37	3082,66	4220,03	850,34
942,02	1253,14	3384,62	4637,76	982,91
1013,90	1323,77	3620,83	4944,60	1063,71
7,6 %	5,6 %	7,0 %	6,6 %	8,2 %
71,88	70,64	236,20	306,84	80,80
203,85	785,00	2403,02	3188,02	379,68
182,72	1070,19	3699,47	4769,67	451,08
127,06	520,75	2966,91	3487,65	499,61
-30,5 %	-51,3 %	-19,8 %	-26,9 %	10,8 %
-55,65	-549,45	-732,57	-1282,01	48,53
96,92	92,24	773,48	865,72	96,53
97,27	124,97	585,72	710,69	130,04
217,62	276,78	937,83	1214,61	257,45
123,7 %	121,5 %	60,1 %	70,9 %	98,0 %
120,35	151,81	352,11	503,92	127,40
37,28	91,52	470,38	561,90	12,79
28,59	78,04	588,56	666,60	8,96
62,24	125,17	310,16	435,33	8,09
117,7 %	60,4 %	-47,3 %	-34,7 %	-9,7 %
33,65	47,13	-278,40	-231,27	-0,87
145,77	426,84	1471,61	1898,44	96,67
168,77	477,42	1610,07	2087,49	118,34
184,51	535,15	1668,94	2204,09	126,58
9,3 %	12,1 %	3,7 %	5,6 %	7,0 %
15,74	57,73	58,87	116,60	8,24

TILASTOKESKUS
STATISTIKCENTRALEN

TEOLLISUUSYRITYSTEN TILINPÄÄTÖSTILASTO 1985
BOKSLUTSSTATISTIKEN ÖVER INDUSTRIFÖRETAG 1985

ENNAKKOTIETOJA SUURIMMISTA TEOLLISUUSYRITYKSISTÄ (HENKILÖKUNTA >500)
FÖRHANDSUPPGIFTER OM DE STÖRSTA INDUSTRIFÖRETAG (PERSONAL >500)

	35 KEM,MAAÖLJY- KUMI-JA MUO- VITUOTT.V. T. AV KEM.- O.PETR.PROD, G.O.PLASTV.	369 SAVI- JA KIVITUOTT. VALMISTUS LER- OCH STENPROD. TILLVERKN.	37 METALLIEN VALMISTUS METALL- FRAM- STÄLLNING
YRITYSTEN LUKUMÄÄRÄ / ANTAL FÖRETAG	7	3	3
TULOSLASKELMAN ERIÄ RESULTATRÄKNINGENS POSTER			
LIIKEVAIHTO OMSÄTTNING			
1983 MILJ.MK	29155,75	1993,91	7670,15
1984 MILJ.MK	36662,81	2294,47	8773,30
1985 MILJ.MK	40350,25	2429,30	9378,14
MUUTOS % - FÖRÄNDRING % 1984 - 1985	10,1 %	5,9 %	6,9 %
MUUTOS MILJ.MK - FÖRÄNDRING MILJ.MK 1984 - 1985	3687,44	134,83	604,84
PALKAT LÖNER			
1983 MILJ.MK	1391,39	431,34	1525,37
1984 MILJ.MK	1545,76	455,34	1614,85
1985 MILJ.MK	1694,51	485,45	1726,58
MUUTOS % - FÖRÄNDRING % 1984 - 1985	9,6 %	6,6 %	6,9 %
MUUTOS MILJ.MK - FÖRÄNDRING MILJ.MK 1984 - 1985	148,74	30,10	111,73
KÄYTTÖKATE DRIFTSBIDRAG			
1983 MILJ.MK	2497,35	323,05	1085,90
1984 MILJ.MK	2379,01	382,90	1676,00
1985 MILJ.MK	2338,17	330,60	1430,47
MUUTOS % - FÖRÄNDRING % 1984 - 1985	-1,7 %	-13,7 %	-14,6 %
MUUTOS MILJ.MK - FÖRÄNDRING MILJ.MK 1984 - 1985	-40,84	-52,29	-245,53
MUUT TUOTOT ÖVRIGA INTÄKTER			
1983 MILJ.MK	449,96	95,11	174,31
1984 MILJ.MK	1030,28	56,88	210,42
1985 MILJ.MK	1315,29	109,51	297,98
MUUTOS % - FÖRÄNDRING % 1984 - 1985	27,7 %	92,5 %	41,6 %
MUUTOS MILJ.MK - FÖRÄNDRING MILJ.MK 1984 - 1985	285,01	52,63	87,56
MUUT KULUT ÖVRIGA KOSTNADER			
1983 MILJ.MK	278,02	32,80	164,45
1984 MILJ.MK	696,48	84,28	100,07
1985 MILJ.MK	609,24	43,46	137,92
MUUTOS % - FÖRÄNDRING % 1984 - 1985	-12,5 %	-48,4 %	37,8 %
MUUTOS MILJ.MK - FÖRÄNDRING MILJ.MK 1984 - 1985	-87,24	-40,82	37,86
KOROT RÄNTOR			
1983 MILJ.MK	704,71	71,34	573,78
1984 MILJ.MK	861,90	88,73	639,81
1985 MILJ.MK	996,46	99,20	669,15
MUUTOS % - FÖRÄNDRING % 1984 - 1985	15,6 %	11,8 %	4,6 %
MUUTOS MILJ.MK - FÖRÄNDRING MILJ.MK 1984 - 1985	134,56	10,47	29,34

381,382 METALLI-TUOTT. JA KONEID. V. TILLV. AV METALLVARU OCH MASKIN	383 SÄHKÖTEKNIS-TEN TUOTT. VALMISTUS TILLVERKNING AV ELEKTRIS-KA PRODUKTER	384 KULKUNEUVO-JEN VAL-MISTUS TRANSPORT-MEDELSTILL-VERKNING	38 METALLI- JA KONEPA-JAT. VALM. VERKSTADS-VARUTILL-VERKNING	300 ERITTELEMÄ-TÖN TEOLLI-SUUS OSPECIFICE-RAD TILL-VERKNING	3 TEOLLISUUS YHTEENSÄ TILLVERK-NING SAM-MANLAGT
10	6	5	21	9	111
9407,62	9923,75	6926,06	26257,43	13227,76	124871,35
10208,14	11016,13	8087,69	29311,95	15312,96	146086,29
10879,46	12692,66	7590,88	31163,00	16301,54	156233,34
6,6 %	15,2 %	-6,1 %	6,3 %	6,5 %	6,9 %
671,33	1676,53	-496,81	1851,05	988,58	10147,05
2120,20	2248,65	1455,86	5824,72	2705,86	19827,75
2236,62	2516,61	1614,06	6367,29	2910,85	21656,88
2398,31	2777,13	1631,30	6806,73	3113,95	23179,04
7,2 %	10,4 %	1,1 %	6,9 %	7,0 %	7,0 %
161,69	260,52	17,24	439,45	203,10	1522,16
1120,97	1338,09	673,14	3132,21	1707,69	13883,40
1260,42	1506,46	1053,25	3820,13	2237,45	17445,00
1197,23	1695,71	638,98	3531,92	2165,96	15556,85
-5,0 %	12,6 %	-39,3 %	-7,5 %	-3,2 %	-10,8 %
-63,19	189,25	-414,27	-288,21	-71,49	-1888,14
690,47	354,78	631,51	1676,75	563,26	4362,76
921,91	445,39	949,44	2316,74	867,46	5863,93
1278,64	892,69	1295,67	3467,00	966,41	8460,38
38,7 %	100,4 %	36,5 %	49,7 %	11,4 %	44,3 %
356,74	447,30	346,23	1150,26	98,94	2596,45
195,70	186,98	149,97	532,66	264,40	1939,99
253,71	146,71	310,30	710,72	434,96	2793,76
481,26	408,45	805,17	1694,88	507,85	3542,45
89,7 %	178,4 %	159,5 %	138,5 %	16,8 %	26,8 %
227,55	261,75	494,87	984,16	72,89	748,69
851,23	623,77	405,99	1880,99	951,66	6903,80
1001,19	730,66	541,35	2273,20	1063,55	7999,39
971,93	756,24	594,62	2322,79	1227,97	8609,89
-2,9 %	3,5 %	9,8 %	2,2 %	15,5 %	7,6 %
-29,25	25,58	53,27	49,59	164,42	610,50

TILASTOKESKUS
STATISTIKCENTRALEN

TEOLLISUUSYRITYSTEN TILINPÄÄTÖSTILASTO 1985
BOKSLUTSSTATISTIKEN ÖVER INDUSTRIFÖRETAG 1985

ENNAKKOTIETOJA SUURIMMISTA TEOLLISUUSYRITYKSISTÄ (HENKILÖKUNTA >500)
FÖRHANDSUPPGIFTER OM DE STÖRSTA INDUSTRIFÖRETAG (PERSONAL >500)

	311,312 ELINTARVIKKEIDEN VALMISTUS LIVSMEDELSTILLVERKNING	313,314 JUOMIEN JA TUPAKAN VALMISTUS DRYCKESV. OCH TOBAKSVARUTILLV.	31 ELINTARV. JUOMIEN JA TUPAK.VALM. LIVSMEDELS-DRYCKESV.O. TOB.V.TILLV.
YRITYSTEN LUKUMÄÄRÄ / ANTAL FÖRETAG	19	4	23
TULOSLASKELMAN ERIÄ (JATKUU)			
RESULTATRÄKNINGENS POSTER (FORTSÄTTER)			
VÄLITTÖMÄT VEROT / VERONPALAUTUKSET			
DIREKTA SKATTER / SKATTEÅTERBÄRING			
1983 MILJ.MK	67,72	8,90	76,61
1984 MILJ.MK	66,64	11,33	77,97
1985 MILJ.MK	86,01	13,67	99,68
MUUTOS % - FÖRÄNDRING % 1984 - 1985	29,1 %	20,7 %	27,9 %
MUUTOS MILJ.MK - FÖRÄNDRING MILJ.MK 1984 - 1985	19,37	2,34	21,71
TULORAHOITUS			
INTERNFINANSIERING			
1983 MILJ.MK	899,09	98,00	997,09
1984 MILJ.MK	1012,56	138,96	1151,52
1985 MILJ.MK	1222,73	114,94	1337,67
MUUTOS % - FÖRÄNDRING % 1984 - 1985	20,8 %	-17,3 %	16,2 %
MUUTOS MILJ.MK - FÖRÄNDRING MILJ.MK 1984 - 1985	210,17	-24,02	186,15
POISTOT			
AVSKRIVNINGAR			
1983 MILJ.MK	637,01	67,35	704,36
1984 MILJ.MK	584,19	69,81	654,00
1985 MILJ.MK	564,19	78,18	642,37
MUUTOS % - FÖRÄNDRING % 1984 - 1985	-3,4 %	12,0 %	-1,8 %
MUUTOS MILJ.MK - FÖRÄNDRING MILJ.MK 1984 - 1985	-20,00	8,37	-11,63
NETTOTULOS			
NETTORESULTAT			
1983 MILJ.MK	262,08	30,65	292,73
1984 MILJ.MK	428,37	69,15	497,52
1985 MILJ.MK	658,54	36,76	695,30
MUUTOS % - FÖRÄNDRING % 1984 - 1985	53,7 %	-46,8 %	39,8 %
MUUTOS MILJ.MK - FÖRÄNDRING MILJ.MK 1984 - 1985	230,17	-32,39	197,78
VARAUSTEN MUUTOS (SIS. VARASTOVARAUS) 1)			
FÖRÄNDRING AV RESERVERINGAR (INKL. LAGERRESERV) 1)			
1983 MILJ.MK	-159,90	-22,03	-181,94
1984 MILJ.MK	-290,09	-55,51	-345,60
1985 MILJ.MK	-431,15	-23,05	-454,19
TILIKAUDEN VOITTO / TAPPIO			
RÄKENSKAPSPERIODENS VINST / FÖRLUST			
1983 MILJ.MK	102,18	8,62	110,80
1984 MILJ.MK	138,28	13,64	151,92
1985 MILJ.MK	227,40	13,71	241,11

1) LISÄYS -, VÄHENNYS +
1) ÖKNING -, MINSKNING +

32 TEKST,VAAT, NAHAN JA N. TUOTT.VALM. TEXT.,BEKL, LÄDER O. L-VARUTILLV.	331 PUUTAVARAN PAITSI PUU-KAL. VALM. TRÄVARU-UTOM MÖBEL-TILLVERK.	341 PAPERITEOL-LISUUSTUOT-TEIDEN VALM. TILLVERKNING AV PAPPERS IND. PROD.	331,341 METSÄ-TEOLLIS. YHTEENSÄ SKOG-INDUSTRI SAMMANLAGT	342 GRAAFINEN TUOTANTO, KUST.TOIM. GRAFISK PROD.,FÖR-LAGSVERKS.
15	10	10	20	10
12,43	21,10	92,63	113,73	12,45
6,57	2,75	85,10	87,85	9,68
7,58	21,67	78,79	100,45	13,93
15,5 %	688,2 %	-7,4 %	14,4 %	43,9 %
1,02	18,92	-6,31	12,61	4,25
105,29	337,78	1141,88	1479,66	354,29
76,05	636,96	2001,47	2638,42	444,15
90,35	115,54	1846,85	1962,38	608,46
18,8 %	-81,9 %	-7,7 %	-25,6 %	37,0 %
14,30	-521,42	-154,62	-676,04	164,31
91,86	242,60	1020,97	1263,57	270,49
87,46	398,11	1383,04	1781,15	258,81
103,34	241,62	1355,37	1596,99	283,25
18,2 %	-39,3 %	-2,0 %	-10,3 %	9,4 %
15,88	-156,49	-27,67	-184,17	24,44
13,43	95,19	120,91	216,10	83,81
-11,41	238,85	618,43	857,27	185,34
-12,99	-126,08	491,48	365,40	325,21
-13,9 %	-152,8 %	-20,5 %	-57,4 %	75,5 %
-1,58	-364,93	-126,95	-491,87	139,87
-17,17	-29,44	-83,01	-112,46	-37,24
3,96	-200,37	-436,96	-637,33	-136,39
2,94	132,49	-349,74	-217,26	-154,85
-3,74	65,74	37,90	103,64	46,56
-7,44	38,48	181,46	219,94	48,95
-10,05	6,40	141,74	148,14	170,37

TILASTOKESKUS
STATISTIKCENTRALEN

TEOLLISUUSYRITYSTEN TILINPÄÄTÖSTILASTO 1985
BOKSLUTSSTATISTIKEN ÖVER INDUSTRIFÖRETAG 1985

ENNAKKOTIETOJA SUURIMMISTA TEOLLISUUSYRITYKSISTÄ (HENKILÖKUNTA >500)
FÖRHANDSUPPGIFTER OM DE STÖRSTA INDUSTRIFÖRETAG (PERSONAL >500)

	35 KEM,MAAÖLJY-KUMI-JA MUOVITUOTT.V. T. AV KEM.-O.PETR.PROD, G.O.PLASTV.	369 SAVI- JA KIVITUOTT. VALMISTUS LER- OCH STENPROD. TILLVERKN.	37 METALLIEN VALMISTUS METALL-FRAM-STÄLLNING
YRITYSTEN LUKUMÄÄRÄ / ANTAL FÖRETAG	7	3	3
TULOSLASKELMAN ERIÄ (JATKUU) RESULTATRÄKNINGENS POSTER (FORTSÄTTER)			
VÄLITTÖMÄT VEROT / VERONPALAUTUKSET DIREKTA SKATTER / SKATTEÅTERBÄRING			
1983 MILJ.MK	179,17	25,04	37,75
1984 MILJ.MK	202,25	27,49	18,55
1985 MILJ.MK	46,69	26,50	38,91
MUUTOS % - FÖRÄNDRING % 1984 - 1985	-76,9 %	-3,6 %	109,7 %
MUUTOS MILJ.MK - FÖRÄNDRING MILJ.MK 1984 - 1985	-155,57	-0,99	20,36
TULORAHOITUS INTERNFINANSIERING			
1983 MILJ.MK	1785,41	288,98	484,24
1984 MILJ.MK	1648,66	239,27	1127,99
1985 MILJ.MK	2001,08	270,96	882,46
MUUTOS % - FÖRÄNDRING % 1984 - 1985	21,4 %	13,2 %	-21,8 %
MUUTOS MILJ.MK - FÖRÄNDRING MILJ.MK 1984 - 1985	352,41	31,68	-245,52
POISTOT AVSKRIVNINGAR			
1983 MILJ.MK	909,36	212,91	480,97
1984 MILJ.MK	1105,23	188,36	571,04
1985 MILJ.MK	1215,55	142,73	585,58
MUUTOS % - FÖRÄNDRING % 1984 - 1985	10,0 %	-24,2 %	2,5 %
MUUTOS MILJ.MK - FÖRÄNDRING MILJ.MK 1984 - 1985	110,32	-45,63	14,54
NETTOTULOS NETTORESULTAT			
1983 MILJ.MK	876,05	76,07	3,27
1984 MILJ.MK	543,44	50,91	556,95
1985 MILJ.MK	785,53	128,23	296,88
MUUTOS % - FÖRÄNDRING % 1984 - 1985	44,5 %	151,9 %	-46,7 %
MUUTOS MILJ.MK - FÖRÄNDRING MILJ.MK 1984 - 1985	242,09	77,32	-260,07
VARAUSTEN MUUTOS (SIS. VARASTOVARAUS) 1) FÖRÄNDRING AV RESERVERINGAR (INKL. LAGERRESERV) 1)			
1983 MILJ.MK	-722,52	-39,67	14,20
1984 MILJ.MK	-367,95	-7,86	-454,44
1985 MILJ.MK	-489,90	-74,62	-148,28
TILIKAUDEN VOITTO / TAPPIO RÄKENSKAPSPERIODENS VINST / FÖRLUST			
1983 MILJ.MK	153,53	36,39	17,46
1984 MILJ.MK	175,49	43,05	102,51
1985 MILJ.MK	295,63	53,61	148,60

1) LISÄYS -, VÄHENNYS +
1) ÖKNING -, MINSKNING +

381,382 METALLI-TUOTT. JA KONEID. V. TILLV. AV METALLVARU OCH MASKIN	383 SÄHKÖTEKNIS-TEN TUOTT. VALMISTUS TILLVERKNING AV ELEKTRIS-KA PRODUKTER	384 KULKUNEUVO-JEN VAL-MISTUS TRANSPORT-MEDELSTILL-VERKNING	38 METALLI- JA KONEPA-JAT. VALM. VERKSTADS-VARUTILL-VERKNING	300 ERITTELEMÄ-TÖN TEOLLI-SUUS OSPECIFICE-RAD TILL-VERKNING	3 TEOLLISUUS YHTEENSÄ TILLVERK-NING SAM-MANLAGT
10	6	5	21	9	111
51,72	50,70	39,08	141,51	53,52	652,22
35,52	85,76	43,66	164,93	52,45	647,75
26,81	82,21	54,62	163,63	46,99	544,37
-24,5 %	-4,1 %	25,1 %	-0,8 %	-10,4 %	-16,0 %
-8,72	-3,55	10,96	-1,30	-5,47	-103,38
712,79	831,41	709,61	2253,80	1001,38	8750,15
891,90	988,73	1107,38	2988,01	1553,95	11868,04
995,87	1341,51	480,24	2817,61	1349,57	11320,54
11,7 %	35,7 %	-56,6 %	-5,7 %	-13,2 %	-4,6 %
103,97	352,78	-627,14	-170,40	-204,39	-547,50
366,14	520,26	265,69	1152,10	638,93	5724,56
472,92	728,71	335,16	1536,79	732,20	6915,03
455,27	776,69	387,33	1619,29	757,85	6946,93
-3,7 %	6,6 %	15,6 %	5,4 %	3,5 %	0,5 %
-17,65	47,99	52,16	82,50	25,65	31,90
346,64	311,14	443,91	1101,70	362,44	3025,59
418,98	260,02	772,22	1451,22	821,76	4953,01
540,60	564,82	92,91	1198,33	591,72	4373,60
29,0 %	117,2 %	-88,0 %	-17,4 %	-28,0 %	-11,7 %
121,62	304,79	-679,31	-252,89	-230,04	-579,40
-203,75	-138,21	-333,98	-675,93	-236,77	-2009,50
-257,06	-83,65	-558,00	-898,71	-617,56	-3461,88
-271,09	-106,46	150,30	-227,26	-330,03	-2093,43
142,90	172,94	109,93	425,76	125,67	1016,08
161,92	176,37	214,22	552,51	204,20	1491,12
269,51	458,35	243,21	971,07	261,70	2280,18

TILASTOKESKUS
STATISTIKCENTRALEN

TEOLLISUUSYRITYSTEN TILINPÄÄTÖSTILASTO 1985
BOKSLUTSSTATISTIKEN ÖVER INDUSTRIFÖRETAG 1985

ENNAKKOTIETOJA SUURIMMISTA TEOLLISUUSYRITYKSISTÄ (HENKILÖKUNTA >500)
FÖRHANDSUPPGIFTER OM DE STÖRSTA INDUSTRIFÖRETAG (PERSONAL >500)

	311,312 ELINTARVIKKEIDEN VALMISTUS LIVSMEDELSTILLVERKNING	313,314 JUOMIEN JA TUPAKAN VALMISTUS DRYCKESV. OCH TOBAKSVARUTILLV.	31 ELINTARV. JUOMIEN JA TUPAK.VALM. LIVSMEDELS-DRYCKESV.O. TOB.V.TILLV.
YRITYSTEN LUKUMÄÄRÄ / ANTAL FÖRETAG	19	4	23
TASE BALANS			
VASTAAVAA AKTIVA			
RAHOITUSOMAISUUS FINANSIERINGSTILLGÅNGAR			
1983 MILJ.MK	4062,27	441,25	4503,52
1984 MILJ.MK	4229,61	536,82	4766,43
1985 MILJ.MK	5591,86	571,39	6163,25
MUUTOS % - FÖRÄNDRING % 1984 - 1985	32,2 %	6,4 %	29,3 %
MUUTOS MILJ.MK - FÖRÄNDRING MILJ.MK 1984 - 1985	1362,25	34,58	1396,83
VAIHTO-OMAISUUS (HANKINTAMENO) OMSÄTTNINGSTILLGÅNGAR (ANSKAFFNINGSUTGIFT)			
1983 MILJ.MK	3596,43	321,74	3918,17
1984 MILJ.MK	3467,44	321,40	3788,84
1985 MILJ.MK	3913,94	362,68	4276,62
MUUTOS % - FÖRÄNDRING % 1984 - 1985	12,9 %	12,8 %	12,9 %
MUUTOS MILJ.MK - FÖRÄNDRING MILJ.MK 1984 - 1985	446,50	41,28	487,78
KÄYTTÖOMAISUUS JA MUUT PITKÄVAIKUTTEISET MENOT ANLÄGGNINGSTILLG. OCH ÖVR. UTGIFTER MED LÅNG VERKNINGSTID			
1983 MILJ.MK	4115,29	542,60	4657,89
1984 MILJ.MK	4572,61	738,66	5311,27
1985 MILJ.MK	5065,24	860,77	5926,01
MUUTOS % - FÖRÄNDRING % 1984 - 1985	10,8 %	16,5 %	11,6 %
MUUTOS MILJ.MK - FÖRÄNDRING MILJ.MK 1984 - 1985	492,63	122,11	614,74
MUUT PITKÄAIKAISET SIJOITUKSET ÖVRIGA LÅNGFRISTIGA PLACERINGAR			
1983 MILJ.MK	16,45	-	16,45
1984 MILJ.MK	13,72	-	13,72
1985 MILJ.MK	10,56	-	10,56
MUUTOS % - FÖRÄNDRING % 1984 - 1985	-23,0 %	- %	-23,0 %
MUUTOS MILJ.MK - FÖRÄNDRING MILJ.MK 1984 - 1985	-3,16	-	-3,16
ARVOSTUSERÄT VÄRDERINGSPOSTER			
1983 MILJ.MK	3,56	-	3,56
1984 MILJ.MK	39,65	-	39,65
1985 MILJ.MK	12,85	-	12,85
MUUTOS % - FÖRÄNDRING % 1984 - 1985	-67,6 %	- %	-67,6 %
MUUTOS MILJ.MK - FÖRÄNDRING MILJ.MK 1984 - 1985	-26,80	-	-26,80
VASTAAVAA YHTEENSÄ AKTIVA SAMMANLAGT			
1983 MILJ.MK	11794,00	1305,59	13099,59
1984 MILJ.MK	12323,02	1596,88	13919,91
1985 MILJ.MK	14594,45	1794,84	16389,29
MUUTOS % - FÖRÄNDRING % 1984 - 1985	18,4 %	12,4 %	17,7 %
MUUTOS MILJ.MK - FÖRÄNDRING MILJ.MK 1984 - 1985	2271,43	197,96	2469,38

32 TEKST,VAAT, NAHAN JA N. TUOTT.VALM. TEXT.,BEKL, LÄDER O. L-VARUTILLV.	331 PUUTAVARAN PAITSI PUU-KAL. VALM. TRÄVARU-UTOM MÖBEL-TILLVERK.	341 PAPERITEOL-LISUUSTUOT-TEIDEN VALM. TILLVERKNING AV PAPPERS IND. PROD.	331,341 METSÄ-TEOLLIS. YHTEENSÄ SKOG-INDUSTRI SAMMANLAGT	342 GRAAFINEN TUOTANTO, KUST.TOIM. GRAFISK PROD.,FÖR-LAGSVERKS.
15	10	10	20	10
893,76	1524,84	4828,16	6353,00	1013,05
961,78	1805,33	5380,27	7185,60	1121,74
1177,46	1679,13	5641,72	7320,84	1339,86
22,4 %	-7,0 %	4,9 %	1,9 %	19,4 %
215,68	-126,20	261,44	135,25	218,12
1055,64	1525,92	3922,50	5448,42	357,88
1047,78	1829,42	4857,68	6687,10	407,25
1031,14	1655,83	5002,01	6657,85	380,09
-1,6 %	-9,5 %	3,0 %	-0,4 %	-6,7 %
-16,65	-173,59	144,33	-29,25	-27,17
1000,40	3564,72	14977,04	18541,76	974,86
1122,36	3957,23	16017,11	19974,35	1399,43
1147,65	4526,52	17639,68	22166,19	1772,55
2,3 %	14,4 %	10,1 %	11,0 %	26,7 %
25,29	569,28	1622,56	2191,84	373,12
20,26	-	-	-	16,87
21,82	-	-	-	18,65
27,70	-	-	-	17,90
27,0 %	- %	- %	- %	-4,0 %
5,89	-	-	-	-0,75
13,87	233,20	987,76	1220,96	5,05
10,28	237,99	793,38	1031,37	3,48
1,40	124,87	381,82	506,69	2,70
-86,3 %	-47,5 %	-51,9 %	-50,9 %	-22,3 %
-8,87	-113,13	-411,56	-524,69	-0,77
2983,92	6848,68	24715,46	31564,14	2367,70
3164,02	7829,97	27048,45	34878,42	2950,55
3385,36	7986,35	28665,22	36651,57	3513,10
7,0 %	2,0 %	6,0 %	5,1 %	19,1 %
221,34	156,37	1616,78	1773,15	562,55

TILASTOKESKUS
STATISTIKCENTRALEN

TEOLLISUUSYRITYSTEN TILINPÄÄTÖSTILASTO 1985
BOKSLUTSSTATISTIKEN ÖVER INDUSTRIFÖRETAG 1985

ENNAKKOTIETOJA SUURIMMISTA TEOLLISUUSYRITYKSISTÄ (HENKILÖKUNTA >500)
FÖRHANDSUPPGIFTER OM DE STÖRSTA INDUSTRIFÖRETAG (PERSONAL >500)

	35 KEM.MAAÖLJY-KUMI-JA MUOVITUOTT.V. T. AV KEM.-O.PETR.PROD, G.O.PLASTV.	369 SAVI- JA KIVITUOTT. VALMISTUS LER- OCH STENPROD. TILLVERKN.	37 METALLIEN VALMISTUS METALL-FRAM-STÄLLNING
YRITYSTEN LUKUMÄÄRÄ / ANTAL FÖRETAG	7	3	3
TASE BALANS			
VASTAAVAA AKTIVA			
RAHOITUSOMAISUUS FINANSIERINGSTILLGÅNGAR			
1983 MILJ.MK	4635,30	720,78	2611,50
1984 MILJ.MK	5015,62	828,77	3294,26
1985 MILJ.MK	7563,71	856,61	3599,72
MUUTOS % - FÖRÄNDRING % 1984 - 1985	50,8 %	3,4 %	9,3 %
MUUTOS MILJ.MK - FÖRÄNDRING MILJ.MK 1984 - 1985	2548,09	27,84	305,45
VAIHTO-OMAISUUS (HANKINTAMENO) OMSÄTTNINGSTILLGÅNGAR (ANSKAFFNINGSUTGIFT)			
1983 MILJ.MK	8725,10	395,21	1861,48
1984 MILJ.MK	9503,13	368,05	2096,49
1985 MILJ.MK	10260,75	393,25	2129,53
MUUTOS % - FÖRÄNDRING % 1984 - 1985	8,0 %	6,8 %	1,6 %
MUUTOS MILJ.MK - FÖRÄNDRING MILJ.MK 1984 - 1985	757,61	25,20	33,04
KÄYTTÖOMAISUUS JA MUUT PITKÄVAIKUTTEISET MENOT ANLÄGGNINGSTILLG. OCH ÖVR. UTGIFTER MED LÅNG VERKNINGSTID			
1983 MILJ.MK	4680,48	1170,67	4535,22
1984 MILJ.MK	5985,89	1163,72	4811,46
1985 MILJ.MK	7292,91	1295,06	5551,09
MUUTOS % - FÖRÄNDRING % 1984 - 1985	21,8 %	11,3 %	15,4 %
MUUTOS MILJ.MK - FÖRÄNDRING MILJ.MK 1984 - 1985	1307,02	131,34	739,63
MUUT PITKÄAIKAISET SIJOITUKSET ÖVRIGA LÅNGFRISTIGA PLACERINGAR			
1983 MILJ.MK	0,01	-	23,16
1984 MILJ.MK	-	-	27,73
1985 MILJ.MK	-	-	48,70
MUUTOS % - FÖRÄNDRING % 1984 - 1985	- %	- %	75,6 %
MUUTOS MILJ.MK - FÖRÄNDRING MILJ.MK 1984 - 1985	-	-	20,98
ARVOSTUSERÄT VÄRDERINGSPOSTER			
1983 MILJ.MK	38,83	-	428,60
1984 MILJ.MK	27,60	-	465,97
1985 MILJ.MK	-	-	277,55
MUUTOS % - FÖRÄNDRING % 1984 - 1985	-100,0 %	- %	-40,4 %
MUUTOS MILJ.MK - FÖRÄNDRING MILJ.MK 1984 - 1985	-27,60	-	-188,41
VASTAAVAA YHTEENSÄ AKTIVA SAMMANLAGT			
1983 MILJ.MK	18079,73	2286,67	9459,97
1984 MILJ.MK	20532,24	2360,55	10695,91
1985 MILJ.MK	25117,36	2544,92	11606,59
MUUTOS % - FÖRÄNDRING % 1984 - 1985	22,3 %	7,8 %	8,5 %
MUUTOS MILJ.MK - FÖRÄNDRING MILJ.MK 1984 - 1985	4585,12	184,37	910,68

381,382 METALLI-TUOTT. JA KONEID. V. TILLV. AV METALLVARU OCH MASKIN	383 SÄHKÖTEKNIS-TEN TUOTT. VALMISTUS TILLVERKNING AV ELEKTRIS-KA PRODUKTER	384 KULKUNEUVO-JEN VAL-MISTUS TRANSPORT-MEDELSTILL-VERKNING	38 METALLI- JA KONEPA-JAT. VALM. VERKSTADS-VARUTILL-VERKNING	300 ERITTELEMÄ-TÖN TEOLLI-SUUS OSPECIFICE-RAD TILL-VERKNING	3 TEOLLISUUS YHTEENSÄ TILLVERK-NING SAM-MANLAGT
10	6	5	21	9	111
5931,82	4010,97	5157,48	15100,27	6446,64	42277,82
6943,42	4714,10	7905,40	19562,92	8944,20	51681,32
7187,90	6031,55	7259,59	20479,04	9077,43	57577,94
3,5 %	27,9 %	-8,2 %	4,7 %	1,5 %	11,4 %
244,48	1317,45	-645,81	916,12	133,23	5896,62
2754,97	2458,03	2806,73	8019,73	4541,56	34323,19
2724,79	2731,04	2522,86	7978,69	4341,54	36218,88
2726,10	2551,29	2562,96	7840,35	4355,41	37324,97
0,0 %	-6,6 %	1,6 %	-1,7 %	0,3 %	3,1 %
1,30	-179,75	40,11	-138,34	13,87	1106,09
5240,20	6170,90	2122,89	13533,99	7443,07	56538,34
5480,52	6867,76	2307,54	14655,83	8032,60	62456,91
6049,27	7387,64	2519,45	15956,36	9339,22	70447,04
10,4 %	7,6 %	9,2 %	8,9 %	16,3 %	12,8 %
568,75	519,87	211,90	1300,53	1306,62	7990,13
0,24	-	-	0,24	-	76,99
0,24	-	-	0,24	-	82,15
2,23	-	-	2,23	-	107,11
843,9 %	- %	- %	843,9 %	- %	30,4 %
2,00	-	-	2,00	-	24,95
233,71	390,72	-	624,42	418,01	2753,30
238,85	320,76	-	559,61	383,39	2521,34
215,29	112,05	-	327,35	110,64	1239,18
-9,9 %	-65,1 %	- %	-41,5 %	-71,1 %	-50,9 %
-23,56	-208,70	-	-232,26	-272,75	-1282,16
14160,94	13030,61	10087,10	37278,65	18849,28	135969,65
15387,82	14633,66	12735,80	42757,28	21701,73	152960,60
16180,79	16082,53	12342,00	44605,33	22882,71	166696,23
5,2 %	9,9 %	-3,1 %	4,3 %	5,4 %	9,0 %
792,98	1448,87	-393,80	1848,05	1180,98	13735,63

TILASTOKESKUS
STATISTIKCENTRALEN

TEOLLISUUSYRITYSTEN TILINPÄÄTÖSTILASTO 1985
BOKSLUTSSTATISTIKEN ÖVER INDUSTRIFÖRETAG 1985

ENNAKKOTIETOJA SUURIMMISTA TEOLLISUUSYRITYKSISTÄ (HENKILÖKUNTA >500)
FÖRHANDSUPPGIFTER OM DE STÖRSTA INDUSTRIFÖRETAG (PERSONAL >500)

	311,312 ELINTAR-VIKKEIDEN VALMISTUS LIVSMEDELS-TILLVERK-NING	313,314 JUOMIEN JA TUPAKAN VALMISTUS DRYCKESV. OCH TOBAKS-VARUTILLV.	31 ELINTARV. JUOMIEN JA TUPAK.VALM. LIVSMEDELS-DRYCKESV.O. TOB.V.TILLV.
YRITYSTEN LUKUMÄÄRÄ / ANTAL FÖRETAG	19	4	23
VASTATTAVAA PASSIVA			
LYHYTAIKAINEN VIERAS PÄÄOMA KORTFRISTIGT FRÄMMANDE KAPITAL			
1983 MILJ.MK	5092,56	547,47	5640,03
1984 MILJ.MK	5043,70	598,24	5641,93
1985 MILJ.MK	6285,86	681,96	6967,83
MUUTOS % - FÖRÄNDRING % 1984 - 1985	24,6 %	14,0 %	23,5 %
MUUTOS MILJ.MK - FÖRÄNDRING MILJ.MK 1984 - 1985	1242,17	83,73	1325,89
PITKÄAIKAINEN VIERAS PÄÄOMA LÅNGFRISTIGT FRÄMMANDE KAPITAL			
1983 MILJ.MK	3308,11	413,89	3722,00
1984 MILJ.MK	3421,07	581,31	4002,38
1985 MILJ.MK	3682,39	641,08	4323,46
MUUTOS % - FÖRÄNDRING % 1984 - 1985	7,6 %	10,3 %	8,0 %
MUUTOS MILJ.MK - FÖRÄNDRING MILJ.MK 1984 - 1985	261,32	59,77	321,08
VIERAS PÄÄOMA YHTEENSÄ FRÄMMANDE KAPITAL SAMMANLAGT			
1983 MILJ.MK	8400,67	961,36	9362,03
1984 MILJ.MK	8464,76	1179,55	9644,31
1985 MILJ.MK	9968,25	1323,04	11291,29
MUUTOS % - FÖRÄNDRING % 1984 - 1985	17,8 %	12,2 %	17,1 %
MUUTOS MILJ.MK - FÖRÄNDRING MILJ.MK 1984 - 1985	1503,49	143,49	1646,98
ARVOSTUSERÄT VÄRDERINGSPOSTER			
1983 MILJ.MK	-	-	-
1984 MILJ.MK	-	-	-
1985 MILJ.MK	-	-	-
MUUTOS % - FÖRÄNDRING % 1984 - 1985	- %	- %	- %
MUUTOS MILJ.MK - FÖRÄNDRING MILJ.MK 1984 - 1985	-	-	-
VARAUKSET (SIS. VARASTOVARAUS) RESERVERINGAR (INKL. LAGERRESERV)			
1983 MILJ.MK	1546,01	117,42	1663,43
1984 MILJ.MK	1830,42	172,94	2003,35
1985 MILJ.MK	2264,28	195,98	2460,26
MUUTOS % - FÖRÄNDRING % 1984 - 1985	23,7 %	13,3 %	22,8 %
MUUTOS MILJ.MK - FÖRÄNDRING MILJ.MK 1984 - 1985	433,86	23,05	456,91
OMA PÄÄOMA EGET KAPITAL			
1983 MILJ.MK	1847,32	226,81	2074,13
1984 MILJ.MK	2027,84	244,40	2272,24
1985 MILJ.MK	2361,92	275,82	2637,74
MUUTOS % - FÖRÄNDRING % 1984 - 1985	16,5 %	12,9 %	16,1 %
MUUTOS MILJ.MK - FÖRÄNDRING MILJ.MK 1984 - 1985	334,08	31,42	365,50
VASTATTAVAA YHTEENSÄ PASSIVA SAMMANLAGT			
1983 MILJ.MK	11794,00	1305,59	13099,59
1984 MILJ.MK	12323,02	1596,88	13919,91
1985 MILJ.MK	14594,45	1794,84	16389,29
MUUTOS % - FÖRÄNDRING % 1984 - 1985	18,4 %	12,4 %	17,7 %
MUUTOS MILJ.MK - FÖRÄNDRING MILJ.MK 1984 - 1985	2271,43	197,96	2469,38

32 TEKST,VAAT, NAHAN JA N. TUOTT.VALM. TEXT.,BEKL, LÄDER O. L-VARUTILLV.	331 PUUTAVARAN PAITSI PUU-KAL. VALM. TRÄVARU-UTOM MÖBEL-TILLVERK.	341 PAPERITEOL-LISUUSTUOT-TEIDEN VALM. TILLVERKNING AV PAPPERS IND. PROD.	331,341 METSÄ-TEOLLIS. YHTEENSÄ SKOG-INDUSTRI SAMMANLAGT	342 GRAAFINEN TUOTANTO, KUST.TOIM. GRAFISK PROD.,FÖR-LAGSVERKS.
15	10	10	20	10
1036,46	2642,53	5830,99	8473,52	864,00
1066,16	3163,02	6815,91	9978,93	1006,06
1240,68	2933,13	7122,22	10055,35	955,55
16,4 %	-7,3 %	4,5 %	0,8 %	-5,0 %
174,52	-229,89	306,32	76,43	-50,51
991,68	2739,01	11702,96	14441,97	776,83
1147,30	2828,33	12404,19	15232,51	900,42
1058,26	3137,03	12797,55	15934,58	1116,74
-7,8 %	10,9 %	3,2 %	4,6 %	24,0 %
-89,04	308,71	393,37	702,07	216,32
2028,15	5381,55	17533,95	22915,49	1640,82
2213,46	5991,35	19220,09	25211,44	1906,48
2298,94	6070,16	19919,77	25989,94	2072,29
3,9 %	1,3 %	3,6 %	3,1 %	8,7 %
85,47	78,82	699,68	778,50	165,81
1,11	-	-	-	-
-	-	-	-	-
-	-	47,11	47,11	-
- %	- %	- %	- %	- %
-	-	47,11	47,11	-
409,16	337,69	1091,45	1429,15	305,46
401,55	532,75	1495,26	2028,01	442,43
398,48	382,97	1825,25	2208,21	597,28
-0,8 %	-28,1 %	22,1 %	8,9 %	35,0 %
-3,07	-149,79	329,99	180,20	154,85
545,50	1129,44	6090,06	7219,50	421,42
549,00	1305,87	6333,10	7638,97	601,64
687,94	1533,22	6873,09	8406,31	843,53
25,3 %	17,4 %	8,5 %	10,0 %	40,2 %
138,94	227,34	539,99	767,34	241,89
2983,92	6848,68	24715,46	31564,14	2367,70
3164,02	7829,97	27048,45	34878,42	2950,55
3385,36	7986,35	28665,22	36651,57	3513,10
7,0 %	2,0 %	6,0 %	5,1 %	19,1 %
221,34	156,37	1616,78	1773,15	562,55

TILASTOKESKUS
STATISTIKCENTRALEN

TEOLLISUUSYRITYSTEN TILINPÄÄTÖSTILASTO 1985
BOKSLUTSSTATISTIKEN ÖVER INDUSTRIFÖRETAG 1985

ENNAKKOTIETOJA SUURIMMISTA TEOLLISUUSYRITYKSISTÄ (HENKILÖKUNTA >500)
FÖRHANDSUPPGIFTER OM DE STÖRSTA INDUSTRIFÖRETAG (PERSONAL >500)

	35 KEM,MAAÖLJY-KUMI-JA MUOVITUOTT.V. T. AV KEM.-O.PETR.PROD, G.O.PLASTV.	369 SAVI- JA KIVITUOTT. VALMISTUS LER- OCH STENPROD. TILLVERKN.	37 METALLIEN VALMISTUS METALL-FRAM-STÄLLNING
YRITYSTEN LUKUMÄÄRÄ / ANTAL FÖRETAG	7	3	3
VASTATTAVAA PASSIVA			
LYHYTAIKAINEN VIERAS PÄÄOMA KORTFRISTIGT FRÄMMANDE KAPITAL			
1983 MILJ.MK	5157,35	815,67	2808,53
1984 MILJ.MK	6065,25	798,80	3134,33
1985 MILJ.MK	8895,80	772,33	3569,50
MUUTOS % - FÖRÄNDRING % 1984 - 1985	46,7 %	-3,3 %	13,9 %
MUUTOS MILJ.MK - FÖRÄNDRING MILJ.MK 1984 - 1985	2830,54	-26,47	435,17
PITKÄAIKAINEN VIERAS PÄÄOMA LÅNGFRISTIGT FRÄMMANDE KAPITAL			
1983 MILJ.MK	6965,45	649,39	4986,66
1984 MILJ.MK	7423,59	608,52	5311,01
1985 MILJ.MK	8352,26	658,60	5497,52
MUUTOS % - FÖRÄNDRING % 1984 - 1985	12,5 %	8,2 %	3,5 %
MUUTOS MILJ.MK - FÖRÄNDRING MILJ.MK 1984 - 1985	928,67	50,08	186,51
VIERAS PÄÄOMA YHTEENSÄ FRÄMMANDE KAPITAL SAMMANLAGT			
1983 MILJ.MK	12122,80	1465,06	7795,18
1984 MILJ.MK	13488,85	1407,32	8445,33
1985 MILJ.MK	17248,06	1430,93	9067,02
MUUTOS % - FÖRÄNDRING % 1984 - 1985	27,9 %	1,7 %	7,4 %
MUUTOS MILJ.MK - FÖRÄNDRING MILJ.MK 1984 - 1985	3759,21	23,61	621,68
ARVOSTUSERÄT VÄRDERINGSPOSTER			
1983 MILJ.MK	-	-	-
1984 MILJ.MK	-	-	-
1985 MILJ.MK	6,23	-	-
MUUTOS % - FÖRÄNDRING % 1984 - 1985	- %	- %	- %
MUUTOS MILJ.MK - FÖRÄNDRING MILJ.MK 1984 - 1985	6,23	-	-
VARAUKSET (SIS. VARASTOVARAUS) RESERVERINGAR (INKL. LAGERRESERV)			
1983 MILJ.MK	4653,74	340,31	211,19
1984 MILJ.MK	4950,39	329,07	665,63
1985 MILJ.MK	5489,10	403,95	813,91
MUUTOS % - FÖRÄNDRING % 1984 - 1985	10,9 %	22,8 %	22,3 %
MUUTOS MILJ.MK - FÖRÄNDRING MILJ.MK 1984 - 1985	538,72	74,88	148,28
OMA PÄÄOMA EGET KAPITAL			
1983 MILJ.MK	1303,19	481,30	1453,59
1984 MILJ.MK	2093,01	624,16	1584,94
1985 MILJ.MK	2373,97	710,04	1725,66
MUUTOS % - FÖRÄNDRING % 1984 - 1985	13,4 %	13,8 %	8,9 %
MUUTOS MILJ.MK - FÖRÄNDRING MILJ.MK 1984 - 1985	280,96	85,88	140,72
VASTATTAVAA YHTEENSÄ PASSIVA SAMMANLAGT			
1983 MILJ.MK	18079,73	2286,67	9459,97
1984 MILJ.MK	20532,24	2360,55	10695,91
1985 MILJ.MK	25117,36	2544,92	11606,59
MUUTOS % - FÖRÄNDRING % 1984 - 1985	22,3 %	7,8 %	8,5 %
MUUTOS MILJ.MK - FÖRÄNDRING MILJ.MK 1984 - 1985	4585,12	184,37	910,68

381,382 METALLI-TUOTT. JA KONEID. V. TILLV. AV METALLVARU OCH MASKIN	383 SÄHKÖTEKNIS-TEN TUOTT. VALMISTUS TILLVERKNING AV ELEKTRIS-KA PRODUKTER	384 KULKUNEUVO-JEN VAL-MISTUS TRANSPORT-MEDELSTILL-VERKNING	38 METALLI- JA KONEPA-JAT. VALM. VERKSTADS-VARUTILL-VERKNING	300 ERITTELEMÄ-TÖN TEOLLI-SUUS OSPECIFICE-RAD TILL-VERKNING	3 TEOLLISUUS YHTEENSÄ TILLVERK-NING SAM-MANLAGT
10	6	5	21	9	111
4721,77	3438,74	5103,46	13263,98	5851,12	43910,66
5210,04	4182,76	4891,01	14283,80	6798,52	48773,79
5566,42	4664,08	4407,14	14637,64	6838,94	53933,62
6,8 %	11,5 %	-9,9 %	2,5 %	0,6 %	10,6 %
356,38	481,33	-483,87	353,84	40,42	5159,83
6730,52	4905,71	2628,24	14264,46	7921,37	54719,82
7079,90	5198,45	4175,42	16453,78	8813,11	59892,61
7005,30	5646,22	4278,45	16929,96	9288,16	63159,54
-1,1 %	8,6 %	2,5 %	2,9 %	5,4 %	5,5 %
-74,61	447,77	103,02	476,18	475,05	3266,93
11452,29	8344,45	7731,70	27528,44	13772,50	98630,47
12289,94	9381,20	9066,43	30737,58	15611,63	108666,40
12571,71	10310,30	8685,59	31567,60	16127,10	117093,16
2,3 %	9,9 %	-4,2 %	2,7 %	3,3 %	7,8 %
281,77	929,09	-380,85	830,02	515,47	8426,76
-	-	-	-	-	1,11
-	0,59	-	0,59	-	0,59
-	-	-	-	-	53,35
- %	-100,0 %	- %	-100,0 %	- %	8929,0 %
-	-0,59	-	-0,59	-	52,75
651,41	1403,83	1214,98	3270,23	1554,43	13837,09
899,09	1423,80	1772,99	4095,87	2108,84	17025,15
1183,69	1476,72	1622,69	4283,10	2410,65	19064,95
31,7 %	3,7 %	-8,5 %	4,6 %	14,3 %	12,0 %
284,60	52,92	-150,30	187,23	301,81	2039,80
2057,24	3282,33	1140,42	6479,99	3522,36	23500,98
2198,79	3828,07	1896,38	7923,24	3981,27	27268,46
2425,39	4295,51	2033,72	8754,63	4344,97	30484,78
10,3 %	12,2 %	7,2 %	10,5 %	9,1 %	11,8 %
226,60	467,44	137,34	831,39	363,70	3216,32
14160,94	13030,61	10087,10	37278,65	18849,28	135969,65
15387,82	14633,66	12735,80	42757,28	21701,73	152960,60
16180,79	16082,53	12342,00	44605,33	22882,71	166696,23
5,2 %	9,9 %	-3,1 %	4,3 %	5,4 %	9,0 %
792,98	1448,87	-393,80	1848,05	1180,98	13735,63

TILASTOKESKUS
STATISTIKCENTRALEN

TEOLLISUUSYRITYSTEN TILINPÄÄTÖSTILASTO 1985
BOKSLUTSSTATISTIKEN ÖVER INDUSTRIFÖRETAG 1985

ENNAKKOTIETOJA SUURIMMISTA TEOLLISUUSYRITYKSISTÄ (HENKILÖKUNTA >500)
FÖRHANDSUPPGIFTER OM DE STÖRSTA INDUSTRIFÖRETAG (PERSONAL >500)

	311,312 ELINTARVIKKEIDEN VALMISTUS LIVSMEDELSTILLVERKNING	313,314 JUOMIEN JA TUPAKAN VALMISTUS DRYCKESV. OCH TOBAKSVARUTILLV.	31 ELINTARV. JUOMIEN JA TUPAK.VÄLM. LIVSMEDELSDRYCKESV.O. TOB.V.TILLV.
YRITYSTEN LUKUMÄÄRÄ / ANTAL FÖRETAG	19	4	23
VARASTOVARAUS JA VARASTOVARAUS-%			
LAGERRESERV OCH LAGERRESERV I %			
VARASTOVARAUS			
LAGERRESERV			
1983 MILJ.MK	1283,26	102,22	1385,49
1984 MILJ.MK	1383,43	126,38	1509,81
1985 MILJ.MK	1651,85	137,89	1789,73
MUUTOS % - FÖRÄNDRING % 1984 - 1985	19,4 %	9,1 %	18,5 %
MUUTOS MILJ.MK - FÖRÄNDRING MILJ.MK 1984 - 1985	268,42	11,51	279,93
VARASTOVARAUS-%			
LAGERRESERV I %			
1983 %	35,7	31,8	35,4
1984 %	39,9	39,3	39,8
1985 %	42,2	38,0	41,8
HENKILÖKUNTA			
PERSONAL			
HENKILÖKUNTA (KESKIMÄÄRIN TILIKAUTENA)			
PERSONAL (I GENOMSNITT UNDER RÄKENSKAPSPERIODEN)			
1983	27452	4245	31697
1984	27446	4097	31543
1985	27072	4070	31142
MUUTOS % - FÖRÄNDRING % 1984 - 1985	-1,4 %	-0,7 %	-1,3 %
MUUTOS - FÖRÄNDRING 1984 - 1985	-374	-27	-401
LIIKEVAIHTO / HENKILÖKUNTA			
OMSÄTTNING / PERSONAL			
1983 MILJ.MK	0,65	0,29	0,60
1984 MILJ.MK	0,73	0,34	0,68
1985 MILJ.MK	0,81	0,40	0,75
MUUTOS % - FÖRÄNDRING % 1984 - 1985	10,0 %	17,6 %	10,4 %
MUUTOS MILJ.MK - FÖRÄNDRING MILJ.MK 1984 - 1985	0,07	0,06	0,07

32 TEKST,VAAT, NAHAN JA N. TUOTT.VALM. TEXT.,BEKL, LÄDER O. L-VARUTILLV.	331 PUUTAVARAN PAITSI PUU-KAL. VALM. TRÄVARU-UTOM MÖBEL-TILLVERK.	341 PAPERITEOL-LISUUSTUOT-TEIDEN VALM. TILLVERKNING AV PAPPERS IND. PROD.	331,341 METSÄ-TEOLLIS. YHTEENSÄ SKOG-INDUSTRI SAMMANLAGT	342 GRAAFINEN TUOTANTO, KUST.TOIM. GRAFISK PROD.,FÖR-LAGSVERKS.
15	10	10	20	10
296,89	253,80	1045,28	1299,08	116,73
261,85	429,95	1309,39	1739,34	107,75
221,17	292,08	1368,38	1660,46	129,47
-15,5 %	-32,1 %	4,5 %	-4,5 %	20,2 %
-40,69	-137,87	58,99	-78,88	21,71
28,1	16,6	26,6	23,8	32,6
25,0	23,5	27,0	26,0	26,5
21,4	17,6	27,4	24,9	34,1
18094	18381	42308	60689	9667
17724	18535	41975	60510	10499
16974	17568	40767	58335	10451
-4,2 %	-5,2 %	-2,9 %	-3,6 %	-0,5 %
-750	-967	-1208	-2175	-48
0,17	0,31	0,38	0,36	0,26
0,18	0,36	0,46	0,43	0,28
0,21	0,36	0,49	0,45	0,31
12,5 %	2,6 %	6,0 %	5,3 %	10,7 %
0,02	0,01	0,03	0,02	0,03

TILASTOKESKUS
STATISTIKCENTRALEN

TEOLLISUUSYRITYSTEN TILINPÄÄTÖSTILASTO 1985
BOKSLUTSSTATISTIKEN ÖVER INDUSTRIFÖRETAG 1985

ENNAKKOTIETOJA SUURIMMISTA TEOLLISUUSYRITYKSISTÄ (HENKILÖKUNTA >500)
FÖRHANDSUPPGIFTER OM DE STÖRSTA INDUSTRIFÖRETAG (PERSONAL >500)

	35 KEM,MAAÖLJY-KUMI-JA MUOVITUOTT.V. T. AV KEM.-O.PETR.PROD, G.O.PLASTV.	369 SAVI- JA KIVITUOTT. VALMISTUS LER- OCH STENPROD. TILLVERKN.	37 METALLIEN VALMISTUS METALL-FRAM-STÄLLNING
YRITYSTEN LUKUMÄÄRÄ / ANTAL FÖRETAG	7	3	3
VARASTOVARAUS JA VARASTOVARAUS-% LAGERRESERV OCH LAGERRESERV I %			
VARASTOVARAUS LAGERRESERV			
1983 MILJ.MK	4248,93	141,34	188,09
1984 MILJ.MK	4295,96	131,35	642,53
1985 MILJ.MK	4623,94	136,73	747,51
MUUTOS % - FÖRÄNDRING % 1984 - 1985	7,6 %	4,1 %	16,3 %
MUUTOS MILJ.MK - FÖRÄNDRING MILJ.MK 1984 - 1985	327,98	5,39	104,98
VARASTOVARAUS-% LAGERRESERV I %			
1983 %	48,7	35,8	10,1
1984 %	45,2	35,7	30,6
1985 %	45,1	34,8	35,1
HENKILÖKUNTA PERSONAL			
HENKILÖKUNTA (KESKIMÄÄRIN TILIKAUTENA) PERSONAL (I GENOMSNITT UNDER RÄKENSKAPSPERIODEN)			
1983	19129	6401	20278
1984	19148	6175	19808
1985	19302	6030	19343
MUUTOS % - FÖRÄNDRING % 1984 - 1985	0,8 %	-2,3 %	-2,3 %
MUUTOS - FÖRÄNDRING 1984 - 1985	154	-145	-465
LIIKEVAIHTO / HENKILÖKUNTA OMSÄTTNING / PERSONAL			
1983 MILJ.MK	1,52	0,31	0,38
1984 MILJ.MK	1,91	0,37	0,44
1985 MILJ.MK	2,09	0,40	0,48
MUUTOS % - FÖRÄNDRING % 1984 - 1985	9,2 %	8,4 %	9,5 %
MUUTOS MILJ.MK - FÖRÄNDRING MILJ.MK 1984 - 1985	0,18	0,03	0,04

381,382 METALLI-TUOTT. JA KONEID. V. TILLV. AV METALLVARU OCH MASKIN	383 SÄHKÖTEKNIS-TEN TUOTT. VALMISTUS TILLVERKNING AV ELEKTRIS-KA PRODUKTER	384 KULKUNEUVO-JEN VAL-MISTUS TRANSPORT-MEDELSTILL-VERKNING	38 METALLI- JA KONEPA-JAT. VALM. VERKSTADS-VARUTILL-VERKNING	300 ERITTELEMÄ-TÖN TEOLLI-SUUS OSPECIFICE-RAD TILL-VERKNING	3 TEOLLISUUS YHTEENSÄ TILLVERK-NING SAM-MANLAGT
10	6	5	21	9	111
448,29	989,10	964,69	2402,07	1131,15	11209,77
574,32	1021,38	1076,24	2671,94	1472,27	12832,81
797,65	783,32	1098,74	2679,71	1563,67	13552,40
38,9 %	-23,3 %	2,1 %	0,3 %	6,2 %	5,6 %
223,33	-238,06	22,50	7,77	91,40	719,59
16,3	40,2	34,4	30,0	24,9	32,7
21,1	37,4	42,7	33,5	33,9	35,4
29,3	30,7	42,9	34,2	35,9	36,3
31302	33047	21045	85394	41112	292461
28964	33797	21763	84524	39489	289420
28159	33368	20086	81613	38533	281723
-2,8 %	-1,3 %	-7,7 %	-3,4 %	-2,4 %	-2,7 %
-805	-429	-1677	-2911	-956	-7697
0,30	0,30	0,33	0,31	0,32	0,43
0,35	0,33	0,37	0,35	0,39	0,50
0,39	0,38	0,38	0,38	0,42	0,55
9,6 %	16,7 %	1,7 %	10,1 %	9,1 %	9,9 %
0,03	0,05	0,01	0,04	0,04	0,05