



# Majoitustilasto

Inkvarteringsstatistik

Accommodation Statistics

1992, Toukokuu - maj - May

Tammi-toukokuu, januari-maj, January-May

6.7.1992

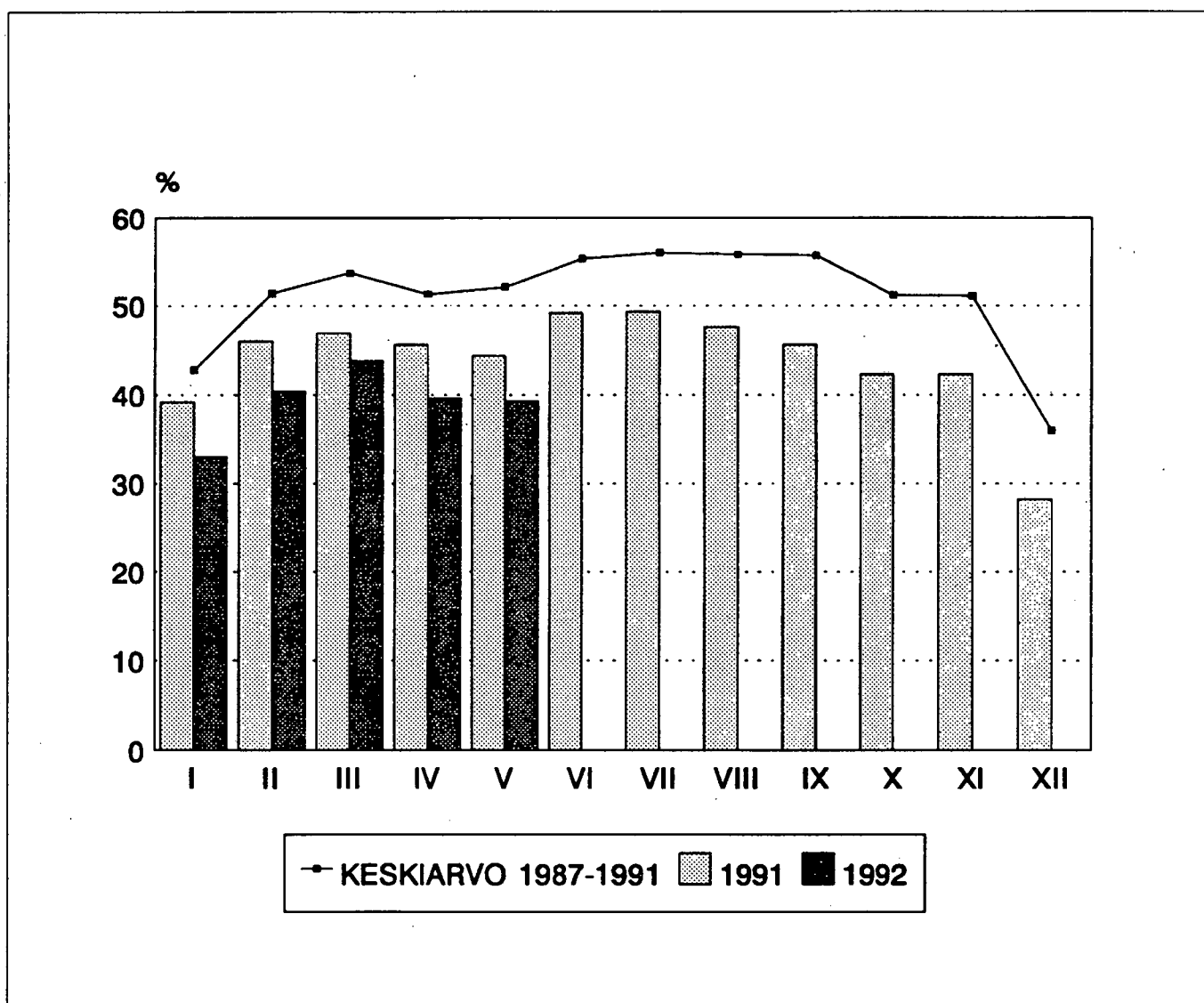

Hotellihuoneiden kuukausittainen käyttöaste (%) 1991-1992 sekä keskiarvo 1987-1991.

# Kotimaan matkailu edelleen lamassa

## Kotimaiset yöpymiset toukokuussa -7 %

Lämmin toukokuu ei kohottanut kotimaista matkailua: yöpymiset vähenivät yli seitsemän prosenttia, mikä on jopa hieman enemmän kuin alkuvuoden kotimaisten yöpymisten keskimääräinen vähentyminen, joka jää reiluun viiteen prosenttiin.

## Ulkomaiset yöpymiset toukokuussa +10 %

Huhtikuun vähentymisen jälkeen ulkomailta Suomeen tuleva matkailu piristyi toukokuussa huomattavasti. Tämä nosti myös tammi-toukokuun yhteenlasketun muutosprosentin pari prosenttia plussan puolelle.

Huom. Taulukoissa 5-6 olevat muutosprosentit näyttävät eräiden maiden osalta jopa monen prosenttiyksikön verran liian negatiivista kehitystä, koska ne on laskettu viime vuoden lopullisista yöpymismääristä (viereisen kuvion luvut on laskettu vastaavista ennakkotiedoista).

Ruotsista tuleva matkailu on ollut koko alkuvuoden lamassa ja suunta jatkui toukokuussa. Muualta Skandinaviasta tuleva matkailu on sitä vastoin enentynyt alkuvuonna, erityisesti toukokuussa lisäys oli huomattava.

Ulkomaisten yöpymisten kasvu toukokuussa johtui suurelta osin Euroopan ulkopuolelta tulevasta matkailusta: amerikkalaisten ja japanilaisten yöpymiset lisääntyivät jopa noin puolella viime vuodesta.

## Helsingin matkailu kohentunut

Helsingissä yöpymiset lisääntyivät toukokuussa peräti 23 000:lla. Tämä aiheutui Suomeen suuntautuvan matkailun lisääntymisestä, Helsingin yöpymisistään on valtaosa ulkomaisia. Myös Pohjois-Karjalan ja Lapin lääneissä yöpymiset lisääntyivät. Muualla on tasaista vähenemistä. Suurinta lasku oli Ahvenanmaalla johtuen sekä kotimaan matkailun että Ruotsista tulevan matkailun pienentymisestä.

Tammi-toukokuun yöpymismäärät osoittavat samansuuntaista kehitystä myös koko alkuvuonna: Helsingissä huomattavaa ja Pohjois-Karjalassa ja Lapissa pientä kasvua, muualla maassa taas suhteellisen suurta yöpymismäärien putoamista.

## Hotellihuoneiden määrä lisääntyy edelleen voimakkaasti, käyttöaste putoaa

Hotellihuoneiden käyttöprosentti laski viime vuoden toukokuusta yli viisi prosenttiyksikköä jääden 39:ään. Yöpymisten lisäyksestä huolimatta myös Helsingin hotellien käyttöaste putosi peräti kymmenellä prosenttiyksiköllä. Syyinä on kapasiteetin kasvu: Helsingin hotellien huonemäärä on kasvanut vuoden aikana peräti noin 850:llä. Koko maassa hotellihuoneitten lisäys vuoden aikana on lähes kolmetuhatta.

## YÖPYMISTEN MUUTOS (%) I-V:1991 - I-V:1992

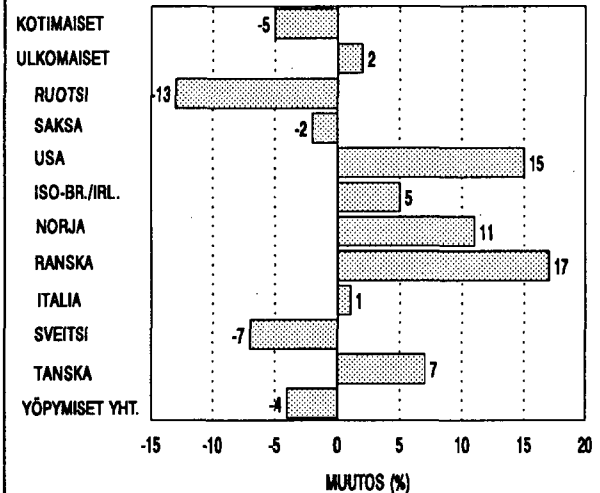

Yöpymisten muutos (%) I-V:1991 - I-V:1992.

## Tuoteseloste

Majoitustilastoon sisältyvät kaikki hotellit ja matkustajakodit sekä suuri osa retkeilymajoista ja lomakylistä. Tilastoa on tuotettu vuodesta 1971, leirintäalueet sisältyvät tilastoon vuodesta 1986 lähtien. Leirintäalueilla yöpymisiä ei lokatoukokuussa julkaista avoimena olevien leirintäalueiden pienen määrän vuoksi. Tilaston tuottamistapa esitetään tarkemmin vuosijulkaisun tuoteselosteissa.

Kuukausittain tuotetaan myös julkaisematon taulukkopaketti, joka on tilattavissa maksullisena (noin 600 mk/v):

- Taulukko 1 kumulatiivisena vuoden alusta.
- Taulukko 1 hotellien osalta.
- Taulukko 3 laajennettuna: hotellit ym. liikkeet, ei leirintäalueita. Kunnat, joissa vähintään kolme liikettä.
- Taulukko huoneiden päivittäisistä käyttöprosentteista eri lääneissä.

## Produktbeskrivning

Inkvarteringsstatistiken innehåller samtliga hotell (inkl. motell) och gästhem samt en stor del av vandrarhemmen och stugbyarna. Inkvarteringsstatistiken har producerats sedan 1971. Campingplatserna ingår i statistiken fr.o.m. 1986. För begrepp och definitioner har redogjorts i statistisk rapport "Inkvarteringsanläggningarnas kapacitet".

## Product presentation

The accommodation statistics of Finland include all hotels (incl. motels) and guest houses as well as a great part of youth hostels, holiday villages and boarding houses. Accommodation statistics have been compiled in Finland since summer 1986. An account of accommodation statistics and concepts and definitions are outlined in the statistical report "Accommodation Capacity".

1. YÖPYMISTEN LUKUMÄÄRÄT MAJOITUSLIIKKEISSÄ (POISL. LEIRINTÄALUEET) TOUKOKUU 1992  
 ANTAL ÖVERNATTNINGAR PÅ INKVARTERINGSANLÄGGNINGAR MAJ 1992  
 NUMBER OF NIGHTS SPENT IN ACCOMMODATION ESTABLISHMENTS (EXCL. CAMPING SITES), MAY 1992

ASUINMAA HEMLAND COUNTRY OF RESIDENCE	LÄÄNI - LÄN - PROVINCE										AHVE- NANM. ALAND	LAPIN SAPMI	OULUN	VAA- SAN VASA	KESKI- SUOMEN VASA	KUU- PION	POHJ. KARJA- LAN	MIK- KELIN	KYMEN	HÄMEEN	TURUN- PORIN	JUUDENMAAN NYLAND YHT. HELSINKI ABO-BJ.	SUOMI - FINLAND	RUOTSI - SWEDEN	SAKSA - GERMANY	VENÄJÄ, MUU IVY RUSSIA, OTHER CIS YHDYSVALLAT UNITED STATES ISO-BRITANNIA/IRLANTI BRITAIN/IRELAND NORJA - NORWAY	RANSKA - FRANCE	ITALIA - ITALY	SVEITSI - SWITZERLAND	TANSKA - DENMARK ALANKOMAAT	NETHERLANDS JAPANI - JAPAN ESPANJA/PORTUGALI	SPANJA/PORTUGALI	PUOLA - POLAND	ITÄVALTA - AUSTRIA	KANADA - CANADA	BELGIA - BELGIUM TSEKKOSLOVAKIA	CZECHOSLOVAKIA	UNKARI - HUNGARY	ROMANIA/BULGARIA	ISLANDI - ICELAND	VIRO - ESTONIA MUU EUROOPPA MUUT MAAT	REST OF EUROPE MUUT MAAT	OTHER COUNTRIES	SKANDINAVIA YHT. SWE/NOR/DNK/ISL TOT.	ULKOMAAT YHTEENSÄ FOREIGN COUNTR.TOTAL	KOKO MAA HELA LANDET WHOLE COUNTRY YHT. TOTAL	MUUTOS CHANGE %
	99662	50897	75170	62024	37210	28788	21206	35610	31576	42092																																					
	14381	11404	6812	2591	776	487	267	705	455	10217	2247	1503	8107	48548	-6.4																																
	7967	5906	1614	1096	383	252	155	518	426	350	573	1266	39	14639	-1.4																																
	10227	9464	812	1686	2592	161	212	243	94	238	309	255	4	16833																																	
	9457	8734	723	920	159	148	121	176	202	211	153	220	54	12544	43.2																																
	6853	5789	884	1237	150	114	117	118	105	210	164	75	22	10049	16.0																																
	3700	3111	431	573	167	33	14	266	74	511	125	910	358	7162	22.8																																
	3411	2878	529	351	90	12	32	45	46	43	110	60	5	4734	-3.1																																
	1792	1510	229	300	44	14	14	23	46	84	131	42	5	2724	-7.3																																
	1884	1621	176	392	20	100	18	30	47	28	50	103	6	2854	-20.7																																
	3999	3101	1003	467	172	60	27	148	74	113	52	33	191	6339	20.6																																
	1917	1448	191	245	83	16	11	76	66	167	124	399	20	3315	-8.0																																
	2729	2503	231	236	17	21	6	54	34	20	40	86	1	3475	50.2																																
	1852	1762	122	196	51	3	10	16	90	9	4	26	2	2381	40.5																																
	1072	835	104	164	15	15	2	38	19	27	36	155	12	1659	3.9																																
	913	656	99	85	33	30	13	21	13	62	15	46	1	1331	-2.1																																
	991	820	141	224	47	18	11	21	51	15	21	36	-	1576	-12.8																																
	1005	767	194	117	49	4	18	12	18	10	36	23	8	1494	27.3																																
	492	387	31	70	-	1	-	30	1	8	-	3	-	636	-49.6																																
	559	444	57	75	4	1	-	51	4	5	2	4	-	762	6.9																																
	291	212	211	153	9	-	-	75	2	1	73	2	-	817	30.9																																
	896	873	31	24	8	7	1	63	6	3	3	5	3	1050	87.2																																
	4826	4551	186	209	29	44	6	20	4	130	15	8	-	5477																																	
	4164	3290	514	443	136	10	21	52	25	468	111	270	42	6256	242.8																																
	7832	7047	691	776	129	174	149	401	310	403	102	399	19	11385	15.8																																
	22976	18489	8277	3655	1123	587	309	1182	609	10844	2427	2451	8659	63099	-0.7																																
	93210	79113	16016	12630	5163	1725	1225	3202	2212	13333	4496	5929	8899	168040	10.4																																
	192872	130010	91186	74654	42373	30513	22431	38812	33788	55425	49903	42889	16552	691398	-3.6																																

2. MAJOITUSLIIKKEIDEN (POISL. LEIRINTÄALUEET) HUONEKAPASITEETIN KÄYTTÖ TUKOKUU 1992  
 UTNYTTJANDE AV INKVARTERINGSKAPACITET (RUM) MAJ 1992  
 ROOM CAPACITY UTILIZATION OF ACCOMMODATION ESTABLISHMENTS (EXCL. CAMPING SITES), MAY 1992

LÄÄNI LAN PROVINCE	HUONEIDEN KÄYTTÖASTE, % RUMSBELAGGNING, % ROOM OCCUPANCY RATE, %		HOTELLIIT HOTELL HOTELS		YH- TEENSA TALT TOTAL		HOTEELLIIT HOTELL HOTELS		MUUT MA- JOITUS- LIIKKEET ÖVRIGA INKVART. ANLÄGGN. OTHER ACCOMM. ESTABL.		MUUT TUS- LIIKKE. LIKK. ÖVR. INKV. ANL. ÄRET OM OTHER ESTABL		KESKIMÄÄR. VIIPYMISSAIKA, VRK GENOMSNIITL. STANNITID, DYGN AVERAGE LENGTH OF STAY, DAYS		HOTELLEIHIN SAAPUNEET VIERAAT GÄSTER ANLÄNDA I HOTELL VISITOR ARRIVALS AT HOTELS		MATKAN TARKOITUKSEN MUKAAN SAAPU- EFTER RESANS SYFTE BY PURPOSE OF VISIT		KOKOUS TYÖ MÖTE ARBETE MEETING BUSINESS LEISURE		SAAPU- NEET YH- TEENSA ANLÄNDA TOTALT VISITOR ARRIVALS TOTAL	
	HOTEELLIIT HOTELL HOTELS	KAIKKI ALLA ALL	HOTEELLIIT HOTELL HOTELS	KAIKKI ALLA ALL	YH- TEENSA TALT TOTAL	HOTEELLIIT HOTELL HOTELS	KAIKKI ALLA ALL	YH- TEENSA TALT TOTAL	MUUT TUS- LIIKKE. LIKK. ÖVR. INKV. ANL. ÄRET OM OTHER ESTABL	KESKIMÄÄR. VIIPYMISSAIKA, VRK GENOMSNIITL. STANNITID, DYGN AVERAGE LENGTH OF STAY, DAYS	HOTELLEIHIN SAAPUNEET VIERAAT GÄSTER ANLÄNDA I HOTELL VISITOR ARRIVALS AT HOTELS	MATKAN TARKOITUKSEN MUKAAN SAAPU- EFTER RESANS SYFTE BY PURPOSE OF VISIT	KOKOUS TYÖ MÖTE ARBETE MEETING BUSINESS LEISURE	SAAPU- NEET YH- TEENSA ANLÄNDA TOTALT VISITOR ARRIVALS TOTAL								
UUDENMAAN - NYLAND	49.0	49.2	49.7	1.7	49.7	1.7	1.7	2.3	1.7	1.8	12	66	101184									
KAUPUNGIT-STÄDER-URBAN MUNIC.	49.4	49.6	50.2	1.6	50.2	1.6	1.6	2.2	1.6	1.6	10	58	94370									
MUUT KUNNAT-ÖVR. KOMM.-RURAL M	46.5	46.5	46.3	3.4	46.3	3.4	3.4	3.1	3.4	3.4	32	32	6814									
TURUN JA PORIN - ÅBO OCH BJÖRNE	40.8	41.4	39.9	2.0	39.9	2.0	2.0	1.5	1.9	1.9	11	41	44355									
KAUPUNGIT	42.5	42.9	41.8	2.0	41.8	2.0	2.0	1.4	2.0	2.0	11	42	41466									
MUUT KUNNAT	24.5	24.9	23.2	2.1	23.2	2.1	2.0	1.9	2.0	2.0	8	25	2889									
HÄMEEN	37.0	37.2	36.2	1.4	36.2	1.4	1.4	2.1	1.4	1.4	17	43	49690									
KAUPUNGIT	38.8	39.1	21.2	1.4	37.9	1.4	1.4	1.9	1.4	1.4	16	43	46583									
MUUT KUNNAT	20.4	20.4	21.6	1.4	21.6	1.4	1.4	4.3	1.6	1.6	22	33	3107									
KYMEN	40.5	41.9	39.8	1.7	39.8	1.7	1.7	2.5	1.8	1.8	10	48	23334									
KAUPUNGIT	40.9	42.6	40.6	1.7	40.6	1.7	1.7	2.9	1.7	1.7	9	53	19927									
MUUT KUNNAT	38.3	38.3	35.4	2.1	35.4	2.1	2.1	1.9	2.1	2.1	19	18	3407									
MIKKELIN	38.3	38.2	35.6	1.9	35.6	1.9	1.9	1.9	1.9	1.9	14	39	15358									
KAUPUNGIT	38.0	38.0	37.2	1.6	37.2	1.6	1.6	1.3	1.6	1.6	15	17	9596									
MUUT KUNNAT	35.7	37.4	33.9	2.4	33.9	2.4	2.3	2.4	2.4	2.4	15	36	5762									
POHJOIS-KARJALAN	36.1	36.1	35.1	1.6	35.1	1.6	1.6	2.2	1.7	1.7	12	49	12915									
KAUPUNGIT	34.9	40.4	35.5	1.4	35.5	1.4	1.4	1.8	1.4	1.4	12	58	9413									
MUUT KUNNAT	39.4	39.4	34.3	2.4	34.3	2.4	2.4	2.3	2.4	2.4	10	22	3502									
KUOPIO	42.4	42.4	38.1	1.9	38.1	1.9	1.9	2.6	1.9	1.9	11	51	19428									
KAUPUNGIT	31.5	31.5	42.2	1.6	42.2	1.6	1.6	2.8	1.6	1.6	12	56	16736									
MUUT KUNNAT	35.7	35.9	28.9	3.9	28.9	3.9	3.9	2.4	3.7	3.7	5	24	2692									
KESKI-SUOMEN	37.4	37.4	37.0	1.5	37.0	1.5	1.5	2.1	1.6	1.6	14	48	21127									
KAUPUNGIT	30.4	31.1	29.9	2.2	29.9	2.2	2.2	1.9	2.1	2.1	14	49	17723									
MUUT KUNNAT	39.2	39.2	38.7	1.6	38.7	1.6	1.6	3.1	1.7	1.7	9	38	3404									
VAASAN - VASA	38.2	38.1	37.1	1.4	37.1	1.4	1.4	2.1	1.4	1.4	8	45	30927									
KAUPUNGIT	43.1	43.1	43.8	3.2	43.8	3.2	3.2	5.6	3.4	3.4	5	35	26523									
MUUT KUNNAT	33.0	33.1	30.7	1.6	30.7	1.6	1.6	2.0	1.6	1.6	7	48	4404									
OULUN	38.9	38.9	37.4	1.5	37.4	1.5	1.5	1.5	1.5	1.5	7	54	30144									
KAUPUNGIT	24.4	24.5	22.1	1.7	22.1	1.7	1.7	2.2	1.7	1.7	8	34	20477									
MUUT KUNNAT	22.0	21.6	20.4	2.0	20.4	2.0	2.0	2.4	2.0	2.0	8	44	9667									
LAPIN - SAPMI	23.0	23.0	21.9	1.5	21.9	1.5	1.5	2.0	1.5	1.5	10	62	18788									
KAUPUNGIT	21.4	20.7	19.7	2.3	19.7	2.3	2.3	2.5	2.4	2.4	6	30	10833									
MUUT KUNNAT	51.4	51.8	50.5	1.4	50.5	1.4	1.4	1.6	1.4	1.4	12	10	10306									
AHVENANMAAN - ÅLAND	56.7	57.2	57.4	1.4	57.4	1.4	1.4	1.7	1.4	1.4	16	12	7566									
KAUPUNKI	39.3	39.5	38.3	1.7	38.3	1.7	1.7	2.2	1.7	1.7	11	49	377556									
KOKO MAA - HELA LANDET	41.8	42.1	41.5	1.6	41.5	1.6	1.6	2.0	1.6	1.6	11	53	318335									
WHOLE COUNTRY	30.8	31.0	28.8	2.4	28.8	2.4	2.4	2.6	2.4	2.4	12	28	59221									
KAUPUNGIT																						
MUUT KUNNAT																						

3. HOTELLILIEN HUONEKAPASITEETTI JA SEN KÄYTTÖ ERÄISSÄ KUNNISSA TOUKOKUU 1992  
HOTELLKAPACITET OCH RUMSBELÄGGNING I NÅGRA KOMMUNER MAJ 1992  
HOTEL CAPACITY AND ROOM OCCUPANCY RATES OF SELECTED MUNICIPALITIES, MAY 1992

LÄÄNI - LÄN PROVINCE	KUNTA - KOMMUN MUNICIPALITY	HOTELLEJA HOTELL HOTELS	HUONEITA RUM ROOMS	HUONEIDEN KÄYTTÖASTE BELÄGGNING ROOM OCCUP. %	SAAPUNEET - ANLÄNDA - VISITOR ARRIVALS	KOKOUS MEETING %	TYÖ BUSINESS %	LOMA LEISURE %	YHTEENSÄ TOTAL	YÖPYMISIÄ ÖVERNATTN. NIGHTS SPENT	VIIPYMIS- AIKA, VRK STANNITID LENGTH OF STAY, DAYS
UUDENMAAN - NYLAND											
	HELSINKI - HELSINGFORS	33	5270	53.6	73	7	20	20	70389	112455	1.6
	ESPOO - ESBO	11	986	41.2	39	26	35	35	9579	17675	1.8
	JÄRVENPÄÄ	5	176	17.2	85	-	15	15	174	391	2.2
	VANTAA	6	942	45.6	71	9	20	20	9070	11584	1.3
TURUN JA PORIN - ABO OCH BJÖRNE											
	TURKU - ABO	16	1894	42.3	47	14	39	39	21188	36438	1.7
	PORI	11	831	24.0	55	5	40	40	3290	5026	1.5
	RAUMA	6	272	55.7	73	3	24	24	1848	3635	2.0
HÄMEEN											
	HÄMEENLINNA	6	590	36.1	34	34	36	36	7194	9483	1.3
	LAHTI	9	796	34.0	48	18	34	34	8312	11727	1.4
	TAMPERE	18	1945	44.4	47	11	42	42	25357	36741	1.4
KYMEN											
	KOUVOLA	6	337	42.1	64	11	25	25	4246	6402	1.5
	IMATRA	5	418	43.7	44	13	42	42	3373	8527	2.5
	KOTKA	7	364	43.3	49	6	44	44	3465	5093	1.5
	LAPPEENRANTA	8	624	40.3	51	5	44	44	7598	11284	1.5
MIKKELIN											
	MIKKELI	5	337	34.2	62	6	33	33	3758	4748	1.3
	SAVONLINNA	4	267	48.4	49	4	47	47	3237	6705	2.1
POHJOIS-KARJALAN											
	JOENSUU	6	438	49.3	66	14	19	19	6721	8850	1.3
	LIEKSA	7	165	20.4	45	11	44	44	1139	1539	1.4
	NURMES	6	189	17.8	25	4	71	71	1400	2236	1.6
KUOPION											
	KUOPIO	14	989	45.3	52	14	33	33	13199	19975	1.5
	IISALMI	4	192	42.8	55	3	43	43	1602	3576	2.2
VARKAUS											
	VARKAUS	4	227	31.0	76	2	22	22	1733	2663	1.5
KESKI-SUOMEN											
	JYVÄSKYLÄ	10	1005	38.3	53	15	32	32	12573	16525	1.3
JAMSA											
	JAMSA	4	202	31.7	83	3	14	14	1029	1993	1.9
SAARIJÄRVI											
	SAARIJÄRVI	4	142	32.8	32	10	57	57	928	2127	2.3

3. HOTELLIEN HUONEKAPASITEETTI JA SEN KÄYTTÖ ERÄISSÄ KUNNISSA TOUKOKUU 1992  
HOTELLKAPACITET OCH RUMSBELÄGGNING I NÅGRA KOMMUNER MAJ 1992  
HOTEL CAPACITY AND ROOM OCCUPANCY RATES OF SELECTED MUNICIPALITIES, MAY 1992

LÄÄNI - LÄN PROVINCE	HOTELLEJA HOTELL HOTELS	HUONEITA RUM ROOMS	HUONEIDEN KÄYTTÖASTE BELÄGGNING ROOM OCCUP. %	SAAPUNEET - ANLÄNDA - VISITOR ARRIVALS	KOKOUS MEETING %	TYÖ BUSINESS %	LOMA LEISURE %	YHTEENSÄ TOTAL	YÖPYMISIÄ ÖVERNATTN. NIGHTS SPENT	VIIPYMIS- AIKA, VRK STANNITID LENGTH OF STAY, DAYS
VAASAN - VASA	6	751	47.6	7	39	54	12606	17218	1.4	
VAASA - VASA	7	463	34.4	6	56	38	4877	6599	1.4	
KOKKOLA - KARLEBY	8	580	36.5	14	51	35	4728	6209	1.3	
SEINÄJOKI										
OULU	8	900	48.2	6	50	43	14852	20819	1.4	
KAJAANI	7	577	31.4	8	59	33	3670	7711	2.1	
KUUSAMO	9	450	31.6	5	29	66	3010	4892	1.6	
SOTKAMO	4	184	24.9	10	32	59	1350	3038	2.3	
LAPIN - SAPMI										
ROVANIEMI	10	816	19.1	9	58	33	4134	5901	1.4	
ENONTEKIÖ - ENODAK	7	279	32.2	4	15	81	1515	4557	3.0	
INARI - ANAR	9	682	26.1	4	29	67	2985	6882	2.3	
KEMI	4	306	30.4	7	69	24	2427	3701	1.5	
KEMIJÄRVI	5	137	23.2	17	73	11	530	617	1.2	
KOLARI	8	358	14.8	13	17	70	522	1939	3.7	
MUONIO	5	145	12.2	1	39	61	390	892	2.3	
PELKOSENNIEMI	4	104	3.9	50	50	50	28	243	8.7	
ROVANIEMEN MLK	4	90	2.8	6	86	8	86	116	1.3	
SALLA	4	159	4.7	-	44	56	98	213	2.2	
SODANKYLÄ	4	175	23.6	3	42	56	1195	1920	1.6	
YLLITORNIO	4	102	23.8	2	22	76	793	1489	1.9	
AHVENANMAAN - ÅLAND										
MAARIANHAMINA - MARIEHAMN	9	540	56.7	16	12	72	7566	10562	1.4	
YHTEENSÄ - TOTAL	689	38884	39.3	11	49	39	377556	640304	1.7	

4. AVOINNA OLLEIDEN MAJOITUSLIKKEIDEN (POISL. LEIRINTÄALUEET) KAPASITEETTI JA VASTAUSPROSENTIT TOUKOKUU 1992  
 DISPONIBEL INKVARTERINGSKAPACITET OCH SVARSPROCENTERNA MAJ 1992  
 AVAILABLE CAPACITY OF ACCOMMODATION ESTABLISHMENTS (EXCL. CAMPING SITES) AND RESPONSE PERCENTAGES, MAY 1992

LÄÄNI - LÄN PROVINCE	KAPASITEETTI KAPACITET CAPACITY		YHTEENSÄ TOTALT TOTAL		HOTELLI HOTELL HOTELS		YHTEENSÄ TOTALT TOTAL		HOTELLI HOTELL HOTELS		PEITTÄVYYS, % TÄCKNING, % COVERAGE, %		MUUT ÖVRIGA OTHER	
	LUKUM. ANTAL NUMBER	HUONEET RUM ROOMS	VUOTEET BÄDDAR BEDS	LUKUM. ANTAL NUMBER	HUONEET RUM ROOMS	YMPÄRI- VUOTISET ÄRET OM ALL-YEAR	LUKUM. ANTAL NUMBER	HUONEET RUM ROOMS	YMPÄRI- VUOTISET ÄRET OM ALL-YEAR	LUKUM. ANTAL NUMBER	HUONEET RUM ROOMS	LUKUM. ANTAL NUMBER	HUONEET RUM ROOMS	LUKUM. ANTAL NUMBER
UUDENMAAN - NYLAND HELSINKI	110 47	9723 5756	17725 10522	86 33	9065 5270	84 32	90.9 100.0	94.5 100.0	91.9 100.0	94.3 100.0	87.5 100.0	96.7 100.0		
TURUN JA PORIN - ABO OCH BJÖRNE	106	5331	10284	86	5062	82	86.8	91.0	88.4	91.2	80.0	86.2		
HÄMEEN	90	4824	9423	69	4408	68	86.7	95.9	91.3	98.2	71.4	71.9		
KYMEN	62	2595	5449	50	2437	49	80.6	86.4	82.0	86.9	75.0	78.5		
MIKKELIN	59	1875	4055	38	1586	36	83.1	92.6	92.1	96.8	66.7	69.6		
POHJOIS-KARJALAN	49	1322	2921	38	1210	37	85.7	96.1	92.1	98.6	63.6	68.8		
KUOPION	62	2294	4809	40	2003	40	85.5	94.5	92.5	99.1	72.7	62.9		
KESKI-SUOMEN	53	2175	5026	43	2096	42	83.0	93.7	86.0	95.1	70.0	57.0		
VAASAN - VASA	83	3177	6385	66	2924	64	89.2	92.2	87.9	91.7	94.1	98.8		
OULUN	111	3724	8618	71	3325	70	87.4	89.6	90.1	90.1	82.5	85.0		
LAPIN - SAPMI	164	5156	12546	86	4033	85	75.6	86.6	84.9	92.9	65.4	63.8		
AHVENANMAAN - ÅLAND	23	890	2123	16	735	14	73.9	69.6	81.3	72.9	57.1	53.5		
KOKO MAA - HELLA LANDET WHOLE COUNTRY	972	43086	89364	689	38884	671	84.4	91.6	88.7	93.3	73.9	75.8		

5. YÖPYMISTEN LUKUMÄÄRÄT MAJOITUSLIIKKEISSÄ (POISL. LEIRINTÄALUEET) TAMMI-TOUKOKUU 1992  
 ANTAL ÖVERNATTNINGAR PÅ INKVARTERINGSANLÄGGNINGAR JANUARI-MAJ 1992  
 NUMBER OF NIGHTS SPENT IN ACCOMMODATION ESTABLISHMENTS (EXCL. CAMPING SITES), JANUARY-MAY 1992

ASUINMAA HEMLAND COUNTRY OF RESIDENCE	LÄÄNI - LÄN - PROVINCE										KOKO MAA HELA LANDET WHOLE COUNTRY				
	UUDENMAAN NYLAND YHT. HELSENKI ABO-BJ.	TURUN- PORIN	HÄMEEN	KYMEN	MIK- KELIN	POHJ. KARJA- LAN	KUO- PION	KESKI- SUOMEN	VAA- SAN VASA	OULUN	LAPIN SAPMI	AHVE- NAMM. ÅLAND	LAPIN SAPMI	AHVE- NAMM. ÅLAND	YHT. TOTAL
SUOMI - FINLAND	466359	232151	364782	290708	171012	133838	107873	210240	185735	207172	350833	456130	15890	2960572	-6.6
RUOTSI - SWEDEN	56255	45736	20923	7917	1806	887	621	1564	2249	24577	7797	6341	22772	153709	-13.7
SAKSA - GERMANY	32432	21927	5755	5706	1737	1584	890	1472	1497	2209	4490	15723	67	73562	-3.2
VENÄJÄ, MUU IVY RUSSIA, OTHER CIS	37407	33863	3461	6224	12333	1127	1043	1361	997	1465	1355	1672	13	68458	
YHDYSVALLAT UNITED STATES	32351	29219	2164	2691	525	358	242	431	2107	505	597	958	89	43018	7.7
ISO-BRITANNIA/IRLANTI BRITAIN/IRELAND	30070	24905	4006	3680	1575	316	478	422	492	762	1181	3244	86	46312	1.2
NORJA - NORWAY	12848	10505	2738	2222	901	149	109	431	496	1581	741	6006	620	28842	8.0
RANSKA - FRANCE	12849	10531	2789	1779	441	104	83	146	1022	389	717	7975	19	28313	14.9
ITALIA - ITALY	9415	8408	1232	1259	149	45	67	112	228	639	620	1323	20	15109	-1.4
SVEITSI - SWITZERLAND	7829	6553	424	1682	169	146	79	113	103	165	763	2152	8	13633	-8.7
TANSKA - DENMARK	14966	11529	3252	1851	494	201	117	309	305	466	229	462	246	22898	2.3
ALANKOMAAT NETHERLANDS	8541	6184	932	1377	372	108	83	192	259	423	341	2853	60	15541	5.6
JAPANI - JAPAN	8626	7822	582	926	99	108	31	99	114	138	526	755	15	12019	8.6
ESPANJA/PORTUGALI SPAIN/PORTUGAL	5899	5334	1339	577	106	20	16	36	220	77	41	724	28	9083	30.2
PUOLA - POLAND	3804	2913	679	668	192	86	57	175	122	157	192	573	72	6777	-0.2
ITÄVALTA - AUSTRIA	3488	2193	270	353	119	55	20	82	41	100	372	792	1	5693	-2.8
KANADA - CANADA	4655	4203	361	1278	252	42	26	39	148	106	178	658	1	7744	-3.9
BELGIA - BELGIUM	3617	2568	524	410	167	20	85	30	74	91	238	368	8	5632	12.5
TSEKKOSLOVAKIA CZECHOSLOVAKIA	1742	1526	117	363	32	5	11	47	84	23	334	1728	18	4504	-10.9
UNKARI - HUNGARY	3022	2657	485	405	135	11	83	325	139	14	90	125	4	4838	19.3
ROMANIA/BULGARIA	859	672	500	385	57	24	13	643	5	482	144	116	2	3230	-38.5
ISLANTI - ICELAND	1991	1633	67	48	14	19	39	102	15	12	22	42	28	2399	51.9
VIRO - ESTONIA MUU EUROOPPA REST OF EUROPE	18031	16453	820	1291	304	188	68	81	68	831	158	81	3	21924	
MUUT MAAT OTHER COUNTRIES	14054	12215	1917	1258	459	190	86	372	142	659	715	1086	323	21261	115.5
SKANDINAVIA YHT. SWE/NOR/DNK/ISL TOT.	25382	22481	2789	3587	743	384	282	926	1323	1514	876	1327	162	39295	-17.7
ULKOMAAT YHTEENSÄ FOREIGN COUNTR. TOTAL	86060	69403	26980	12038	3215	1256	886	2406	3065	26636	8789	12851	23666	207848	-9.2
KAIKKI YHT. - TOTAL	350133	292030	58126	47937	23181	6177	4629	9510	12250	37385	22717	57084	24665	653794	-0.4
	816492	524181	422908	338645	194193	140015	112502	219750	197985	244557	373550	513214	40555	3614366	-5.5

6. YÖPYMIESTEN LUKUMÄÄRÄT HOTELLEISSA TAMMI-TOUKOKUU 1992  
 ANTAL ÖVERNATTNINGAR PÅ HOTELL JANUARI-MAJ 1992  
 NUMBER OF NIGHTS SPENT IN HOTELS, JANUARY-MAY 1992

ASUINMAA HEMLAND COUNTRY OF RESIDENCE	LÄÄNI - LÄN - PROVINCE										LAPIN SAPMI	KOKO MAA HELA LANDET WHOLE COUNTRY YHT. TOTAL	MUUTOS ANDR. CHANGE %		
	UUDEN- MAAN NY- LAND	SIITÄ DÄRAV-OF WHICH: HELSINKI	TURUN- PORIN ÅBO-	AHVE- NAN- MAAN ÅLAND	HÄMEEN KYMEN	MIK- KELIN KARJALAN	KUO- PION	KESKI- SUOMEN VASA	VAASAN OULUN	VAASA					
SUOMI - FINLAND	426899	202797	354584	13953	276606	162340	125638	101832	190234	182787	187000	315490	346986	2684349	-6.4
RUOTSI - SWEDEN	54323	43999	20314	20922	7807	1785	882	595	1555	2249	23664	7753	5839	147688	-13.9
SAKSA - GERMANY	31214	20936	5557	67	5651	1717	1509	875	1292	1497	2138	4413	14524	70454	-3.0
VENÄJÄ, MUU IVY RUSSIA, OTHER CIS	27354	23928	3245	11	6052	10332	1100	939	1186	997	1406	1212	1510	55344	
YHDYSVALLAT UNITED STATES	31387	28278	2022	89	2687	513	337	241	408	2107	432	587	891	41701	8.2
ISO-BRITANNIA/IRLANTI BRITAIN/IRELAND	29496	24336	3913	85	3675	1573	312	468	419	492	746	1173	3086	45438	1.4
NORJA - NORWAY	12434	10126	2685	620	2208	895	149	99	429	496	1558	737	5536	27846	7.2
RANSKA - FRANCE	12086	9808	2730	13	1763	441	101	78	130	1022	379	713	7287	26743	13.3
ITALIA - ITALY	9060	8115	1203	20	1259	149	43	67	111	228	639	615	1287	14681	-1.4
SVEITSI - SWITZERLAND	7421	6145	402	2	1666	169	142	79	113	103	162	759	1649	12667	-8.5
TANSKA - DENMARK	14532	11106	3222	246	1813	494	192	110	308	305	457	228	419	22326	4.7
ALANKOMAAT NETHERLANDS	8017	5670	908	60	1348	360	104	83	192	167	422	336	2702	14699	2.3
JAPANI - JAPAN	8217	7413	551	15	918	98	105	31	71	114	136	526	627	11409	8.3
ESPANJA/PORTUGALI	5530	4983	1310	28	577	105	16	16	36	220	77	38	637	8590	26.3
PUOLA - POLAND	3463	2593	495	72	668	191	81	57	174	122	155	192	502	6172	3.1
ITÄVALTA - AUSTRIA	3427	2132	266	1	353	117	49	20	81	41	99	372	735	5561	-2.8
KANADA - CANADA	4414	3965	315	1	1273	252	41	26	38	148	104	178	638	7428	-5.0
BELGIA - BELGIUM	3486	2446	510	8	408	167	20	85	28	74	91	223	333	5433	9.7
TSEKKOSLOVAKIA	1524	1326	115	18	363	32	5	11	45	84	23	334	1645	4199	-10.8
CZECHOSLOVAKIA	2524	2175	346	1	395	132	10	83	325	139	14	78	107	4154	13.2
UNKARI - HUNGARY	762	583	487	2	385	57	24	13	643	5	482	71	114	3045	-28.9
ROMANIA/BULGARIA	1949	1591	67	28	48	14	19	29	102	15	12	20	26	2329	61.5
ISLANTI - ICELAND	8458	7195	719	3	1077	302	187	68	53	64	649	155	69	11804	
VIRO - ESTONIA															
MUU EUROOPPA REST OF EUROPE	11397	9635	1548	323	1145	435	190	86	372	142	659	715	1045	18057	88.0
MUUT MAAT OTHER COUNTRIES	22041	19194	2303	160	3294	740	360	275	833	1323	1376	839	1094	34638	-0.5
SKANDINAVIA YHT. SWE/NOR/DNK/ISL TOT.	83238	66822	26288	21816	11876	3188	1242	833	2394	3065	25691	8738	11820	200189	-9.1
ULKOMAAT YHTEENSÄ FOREIGN COUNTR.TOTAL	314516	257678	55233	22795	46833	21070	5978	4434	8944	12154	35880	22267	52302	602406	-1.1
KAIKKI YHT. - TOTAL	741415	460475	409817	36748	323439	183410	131616	106266	199178	194941	222880	337757	399288	3286755	-5.5

## TILASTOKESKUS

2.7.1992

7. MAJOITUSLIIKKEIDEN (POISL. LEIRINTÄALUEET) HUONEKAPASITEETIN KÄYTTÖ TAMMI-TOUKOKUU 1992  
UTNYTTJANDE AV INKVARTERINGSKAPACITET (RUM) JANUARI-MAJ 1992  
ROOM CAPACITY UTILIZATION OF ACCOMMODATION ESTABLISHMENTS (EXCL. CAMPING SITES), JANUARY-MAY 1992

LÄÄNI LÄN PROVINCE	HUONEIDEN KÄYTTÖASTE, % RUMSBELÄGGNING, % ROOM OCCUPANCY RATE, %		KESKIMÄÄR. VIIPYMISAIKA, VRK GENOMSNIITL. STANNITID, DYGN AVERAGE LENGTH OF STAY, DAYS		HOTELLEIHIN SAAPUNEET VIERAÄT GÄSTER ANLÄNDA I HOTELL VISITOR ARRIVALS AT HOTELS		MATKAN TARKOITUKSEN MUKAAN SAAPU- NEET YH- TEENSA ANLÄNDA TOTAL VISITOR ARRIVALS TOTAL					
	HOTELLIIT HOTELL HOTELS	KAIKKI ALLA ALL	YH- TEENSA TO- TALT TOTAL	YH- TEENSA TO- TALT TOTAL	MATKAN TARKOITUKSEN MUKAAN SAAPU- NEET YH- TEENSA ANLÄNDA TOTAL VISITOR ARRIVALS TOTAL	KOKOUS MÖTE MEETING	TYÖ ARBETE BUSINESS	LOMA FRITID LEISURE	%	%		
UUDENMAAN - NYLAND	43.7	43.7	46.0	1.7	1.7	2.5	2.5	1.8	13	68	19	430949
KAUPUNGI - STÄDER - URBAN	44.0	44.1	46.5	1.6	1.6	2.5	2.5	1.6	11	71	18	403946
MUUT KUNNAT - ÖVR. KOMM. - RURAL M	40.9	40.9	21.4	3.7	3.7	2.8	2.8	3.7	35	28	38	27003
TURUN JA PORIN - ABO OCH BJÖRNE	38.8	38.9	16.7	2.0	2.0	1.7	1.7	2.0	11	44	45	206054
KAUPUNGI	40.4	40.4	21.1	2.0	2.0	1.7	1.7	2.0	11	45	44	194736
MUUT KUNNAT	23.3	23.4	6.5	2.3	2.3	1.6	1.6	2.2	11	27	62	11328
HÄMEEN	34.2	34.4	22.8	1.5	1.5	2.6	2.6	1.5	17	44	38	222526
KAUPUNGI	35.5	35.7	22.5	1.4	1.4	2.1	2.1	1.5	17	46	37	206567
MUUT KUNNAT	21.8	21.8	23.3	1.6	1.6	4.5	4.5	1.8	23	24	52	15959
KYMEN	36.6	36.8	31.6	1.8	1.8	2.5	2.5	1.8	8	50	42	104356
KAUPUNGI	38.7	39.0	41.3	1.7	1.7	2.6	2.6	1.7	8	55	38	88478
MUUT KUNNAT	27.9	27.9	22.2	2.2	2.2	2.4	2.4	2.2	14	23	63	15878
MIKKELIN	36.1	36.1	17.6	1.9	1.9	2.5	2.5	1.9	15	42	42	69492
KAUPUNGI	37.4	37.4	34.2	1.6	1.6	1.4	1.4	1.6	12	55	33	45848
MUUT KUNNAT	34.3	34.3	18.5	2.4	2.4	3.1	3.1	2.5	23	17	60	23644
POHJOIS-KARJALAN	35.2	35.6	21.5	1.7	1.7	2.5	2.5	1.7	11	49	32	62778
KAUPUNGI	34.5	34.5	21.1	1.5	1.5	2.2	2.2	1.5	9	58	58	45561
MUUT KUNNAT	37.0	38.2	21.7	2.2	2.2	2.7	2.7	2.2	14	25	61	17217
KUOPION	41.2	41.2	33.0	1.9	1.9	3.5	3.5	2.0	10	43	47	103082
KAUPUNGI	41.1	41.1	41.9	1.6	1.6	2.8	2.8	1.6	10	50	39	81023
MUUT KUNNAT	41.5	41.5	28.8	3.2	3.2	3.9	3.9	3.3	7	18	75	22059
KESKI-SUOMEN	39.2	39.2	26.7	1.7	1.7	2.6	2.6	1.7	13	44	43	118007
KAUPUNGI	41.5	41.5	33.0	1.6	1.6	2.8	2.8	1.6	14	49	38	96106
MUUT KUNNAT	31.7	31.8	13.8	2.1	2.1	1.7	1.7	2.0	8	24	68	21901
VAAKAN - VASA	35.9	35.9	29.3	1.7	1.7	3.3	3.3	1.8	9	51	40	132868
KAUPUNGI	33.7	33.6	22.8	1.4	1.4	2.2	2.2	1.4	10	54	36	110638
MUUT KUNNAT	44.3	44.3	38.0	3.1	3.1	5.9	5.9	3.3	5	36	59	22230
VAAKAN - VASA	40.2	40.2	21.8	1.9	1.9	2.9	2.9	1.9	8	41	50	181358
KAUPUNGI	41.1	41.1	17.4	1.5	1.5	2.4	2.4	1.6	8	54	39	104878
MUUT KUNNAT	39.1	39.2	22.9	2.3	2.3	2.9	2.9	2.4	11	23	67	76480
LAPIN - SAPMI	40.3	40.1	29.1	2.7	2.7	3.3	3.3	2.8	6	32	62	147952
KAUPUNGI	36.7	36.7	30.4	1.8	1.8	2.8	2.8	1.9	8	54	38	53273
MUUT KUNNAT	42.1	41.8	28.7	3.2	3.2	3.5	3.5	3.3	5	19	76	94679
AHVENANMAAN - ÅLAND	29.1	29.3	35.4	1.4	1.4	1.7	1.7	1.4	15	17	68	26935
KAUPUNKI	30.5	30.4	39.5	1.4	1.4	1.7	1.7	1.4	16	19	65	23409
KOKO MAA - HELA LANDET	39.1	39.2	29.7	1.8	1.8	2.8	2.8	1.9	12	49	39	1806367
WHOLE COUNTRY	39.6	39.7	33.9	1.6	1.6	2.4	2.4	1.6	11	55	33	1454453
KAUPUNGI	37.5	37.5	25.7	2.7	2.7	3.4	3.4	2.8	12	23	66	351904

8. HOTELLIEN HUONEKAPASITEETTI JA SEN KÄYTTÖ ERÄISSÄ KUNNISSA TAMMI-TOUKOKUU 1992  
HOTELLCAPACITET OCH RUMSBELÄGGNING I NÅGRA KOMMUNER JANUARI-MAJ 1992  
HOTEL CAPACITY AND ROOM OCCUPANCY RATES OF SELECTED MUNICIPALITIES, JANUARY-MAY 1992

LÄÄNI - LÄN PROVINCE	HOTELLEJA HOTELL HOTELS	HUONEITA RUM ROOMS	HUONEIDEN KÄYTTÖASTE BELÄGGNING ROOM OCCUP. %	SAAPUNEET - ANLÄNDA - VISITOR ARRIVALS	KOKOUS MEETING %	TYÖ BUSINESS %	LOMA LEISURE %	YHTEENSÄ TOTAL	YÖPYMISIÄ ÖVERNATTN. NIGHTS SPENT	VIIPYMIS- AIKA, VRK STANNID LENGTH OF STAY, DAYS
UUDENMAAN - NYLAND										
HELSINKI - HELSINGFORS	32	5080	47.6	77	7	77	16	289235	460475	1.6
ESPOO - ESBO	11	986	34.6	42	29	42	30	39062	72701	1.9
JÄRVENPÄÄ	5	171	50.8	41	43	41	16	7370	15812	2.1
VANTAA	6	817	42.3	72	8	72	20	46473	59409	1.3
TURUN JA PORIN - ABO OCH BJÖRNE										
TURKU - ÅBO	16	1826	38.5	53	12	53	35	81741	148981	1.8
PORI	9	689	27.6	65	8	65	27	23331	33664	1.4
RAUMA	6	272	44.2	69	5	69	26	13055	22277	1.7
HÄMEEN										
HAMEENLINNA	6	592	29.4	32	34	32	34	28259	38023	1.3
LAHTI	9	793	32.5	49	15	49	36	37008	55079	1.5
TAMPERE	17	1901	38.9	53	12	53	35	107664	153891	1.4
KYMEN										
KOUVOLA	6	330	38.6	62	7	62	30	18191	26412	1.5
IMATRA	5	418	42.8	46	8	46	46	17599	43506	2.5
KOTKA	6	303	42.3	50	6	50	45	18000	26031	1.4
LAPPEENRANTA	7	557	36.5	56	6	56	38	27904	43109	1.5
MIKKELI										
MIKKELI	5	348	34.0	62	8	62	30	18588	23521	1.3
SAVONLINNA	4	267	48.1	52	6	52	41	14987	32041	2.1
POHJOIS-KARJALAN										
JOENSUU	6	438	42.5	71	12	71	17	29224	37963	1.3
LIEKSA	7	165	32.8	34	4	34	62	9131	15948	1.7
NURMES	6	194	19.0	25	7	25	68	6468	13625	2.1
KUOPIO										
KUOPIO	14	981	43.0	49	10	49	41	60113	93045	1.5
IISALMI	4	192	46.1	50	7	50	43	9512	20299	2.1
VARKAUS	4	227	30.8	59	14	59	27	10474	14070	1.3
KESKI-SUOMEN										
JYVÄSKYLÄ	10	1001	41.8	57	14	57	28	63225	89084	1.4
JAMSA	4	204	40.4	45	5	45	50	9903	17017	1.7
SAARIJÄRVI	4	142	41.9	21	13	21	66	7105	16452	2.3

## TILASTOKESKUS

2.7.1992 2

8. HOTELLIEN HUONEKAPASITEETTI JA SEN KÄYTTÖ ERÄISSÄ KUNNISSA TAMMI-TOUKOKUU 1992  
 HOTELLKAPACITET OCH RUMSBELÄGGNING I NÅGRA KOMMUNER JANUARI-MAJ 1992  
 HOTEL CAPACITY AND ROOM OCCUPANCY RATES OF SELECTED MUNICIPALITIES, JANUARY-MAY 1992

LÄÄNI - LÄN PROVINCE	HOTELLEJA HOTELL HOTELS	HUONEITA RUM ROOMS	HUONEIDEN KÄYTTÖASTE BELÄGGNING ROOM OCCUP. %	SAAPUNEET - ANLÄNDA - VISITOR ARRIVALS	KOKOUS MEETING %	TYÖ BUSINESS %	LOMA LEISURE %	YHTEENSÄ TOTAL	YÖPYMISIÄ ÖVERNATTN. NIGHTS SPENT	VIIPYMIS- AIKA, VRK STANNITID LENGTH OF STAY, DAYS
VAASAN - VASA	6	663	39.6	8	50	43	42386	57495	1.4	
VAASA - VASA	6	452	33.1	9	58	33	22639	31488	1.4	
KOKKOLA - KARLEBY	8	580	33.6	15	55	30	26706	37400	1.4	
SEINÄJOKI										
OULU	8	900	50.5	7	52	40	71942	103505	1.4	
KAJAANI	6	539	35.1	8	52	40	22226	42898	1.9	
KUUSAMO	11	464	48.5	6	19	75	28127	65297	2.3	
SOTKAMO	5	193	44.7	7	13	80	12331	33985	2.8	
LAPIN - SAPMI										
ROVANJOKI	10	749	35.1	7	57	37	29429	54793	1.9	
ENONTEKIÖ - ENODAK	7	270	38.2	4	17	80	7390	29126	3.9	
INARI - ANAR	9	682	51.0	5	17	79	26957	91340	3.4	
KEMI	4	256	38.2	7	55	38	13544	19100	1.4	
KEMI-JÄRVI	5	134	47.7	4	39	57	5203	12460	2.4	
KOLARI	8	352	47.3	6	14	80	11147	43490	3.9	
MUONIO	5	140	37.2	1	32	67	3529	13392	3.8	
PELKOSENNIEMI	4	104	45.4	2	5	93	3932	15344	3.9	
ROVANJOKIEN MLK	4	90	17.4	14	19	67	1143	3186	2.8	
SALLA	4	159	34.0	0	15	85	2577	10980	4.3	
SODANKYLÄ	6	217	37.1	3	28	69	10552	23734	2.2	
YLITORNIO	4	101	25.7	1	22	77	3185	8052	2.5	
AHVENANMAAN - ÅLAND										
MAARIANHAMINA - MARIEHAMN	7	471	30.5	16	19	65	23409	32098	1.4	
YHTEENSÄ - TOTAL	674	37442	39.1	12	49	39	1806367	3286755	1.8	

9. AVOINNA OLLEIDEN MAJOITUSLIIKKEIDEN (POISL. LEIRINTÄALUEET) KAPASITEETTI JA VASTAUSPROSENTIT TAMMI-TOUKOKUU 1992  
 DISPONIBEL INKVARTERINGSKAPACITET OCH SVARSPROCENTERNA JANUARI-MAJ 1992  
 AVAILABLE CAPACITY OF ACCOMMODATION ESTABLISHMENTS (EXCL. CAMPING SITES) AND RESPONSE PERCENTAGES, JANUARY-MAY 1992

LÄÄNI-LÄN PROVINCE	KAPASITEETTI KAPACITET CAPACITY		YHTEENSÄ TOTALT TOTAL		HUONEET RUM ROOMS		VUOTEET BÄDDAR BEDS		HOTELLIJIT HOTELL HOTELS		PEITTÄVYYS, % TÄCKNING, % COVERAGE, %		YHTEENSÄ TOTALT TOTAL		HOTELLIJIT HOTELL HOTELS		MUUT ÖVRIGA OTHER		
	LUKUM. ANTAL NUMBER	HUONEET RUM ROOMS	LUKUM. ANTAL NUMBER	HUONEET RUM ROOMS	LUKUM. ANTAL NUMBER	HUONEET RUM ROOMS	YMPÄRI- VUOTISET ÄRET OM ALL-YEAR	YHTEENSÄ TOTALT TOTAL	LUKUM. ANTAL NUMBER	HUONEET RUM ROOMS	LUKUM. ANTAL NUMBER	HUONEET RUM ROOMS	YHTEENSÄ TOTALT TOTAL	LUKUM. ANTAL NUMBER	HUONEET RUM ROOMS	LUKUM. ANTAL NUMBER	HUONEET RUM ROOMS	LUKUM. ANTAL NUMBER	HUONEET RUM ROOMS
UUDENMAAN - NYLAND HELSINKI	109 46	9307 5562	17161 10198	85 32	8659 5080	15749 9227	85 32	95.4 100.0	98.4 100.0	96.5 100.0	98.5 100.0	95.4 100.0	98.4 100.0	96.5 100.0	98.5 100.0	91.7 100.0	97.3 100.0		
TURUN JA PORIN - ÅBO OCH BJÖRNE	103	5050	9864	83	4787	9190	83	93.2	95.5	94.2	95.8	93.2	95.5	94.2	95.8	88.7	90.3		
HÄMEEN	86	4674	9080	67	4327	8276	66	91.4	97.7	94.4	98.9	91.4	97.7	94.4	98.9	81.1	81.8		
KYMEN	58	2412	4972	48	2281	4634	48	91.0	94.4	93.3	95.1	91.0	94.4	93.3	95.1	79.2	81.6		
MIKKELIN	55	1782	3709	36	1549	3136	36	88.1	94.4	95.6	97.7	88.1	94.4	95.6	97.7	74.0	72.4		
POHJOIS-KARJALAN	48	1265	2740	37	1165	2451	37	94.6	98.8	97.8	99.7	94.6	98.8	97.8	99.7	83.3	88.8		
KUOPION	61	2248	4637	39	1974	3899	39	94.4	97.1	97.0	98.3	94.4	97.1	97.0	98.3	89.7	88.9		
KESKI-SUOMEN	52	2153	4929	42	2082	4747	42	92.3	97.2	93.8	97.8	92.3	97.2	93.8	97.8	86.0	79.3		
VAASAN - VASA	82	3064	6227	65	2804	5485	64	94.9	97.8	94.2	97.6	94.9	97.8	94.2	97.6	97.6	99.5		
OULUN	112	3700	8579	71	3283	7120	71	93.2	96.2	95.0	96.8	93.2	96.2	95.0	96.8	90.2	91.0		
LAPIN - SAPMI	163	5009	12382	87	3916	8747	86	87.5	92.8	89.4	94.8	87.5	92.8	89.4	94.8	85.4	85.6		
AHVENANMAAN - ÅLAND	14	670	1447	12	614	1315	11	88.7	90.1	91.7	91.6	88.7	90.1	91.7	91.6	72.7	73.9		
KOKO MAA - HELA LANDET WHOLE COUNTRY	944	41334	85727	674	37442	74749	668	92.1	96.4	94.3	97.2	92.1	96.4	94.3	97.2	86.5	88.2		



PL-PB 504  
00101 Helsinki-Helsingfors

PMM  
Sopimus  
00100/617

## Majoitustilasto

Inkvarteringsstatistik  
Accommodation Statistics  
1992, Toukokuu - maj - May  
Tammi-toukokuu, januari-maj, January-May

SVT Suomen Virallinen Tilasto  
Finlands Officiella Statistik  
Official Statistics of Finland

Central Statistical  
Office of Finland

Transport  
1992:14

Tiedustelut:

Marjut Tuominen  
(90) 17 341

Julkaisujen myynti:

Försäljning:

Hinta - Pris

Tilastokeskus  
PL 504  
00101 Helsinki  
Puh. (90) 173 41

Statistikcentralen  
PB 504  
00101 Helsingfors  
Tel. (90) 173 41

30 mk

ISSN 0784-8358  
= Liikenne  
ISSN 0785-6199