

# *Koulutuksen järjestäjät ja oppilaitokset 2008*

*Utbildningsanordnare och läroanstalter 2008*

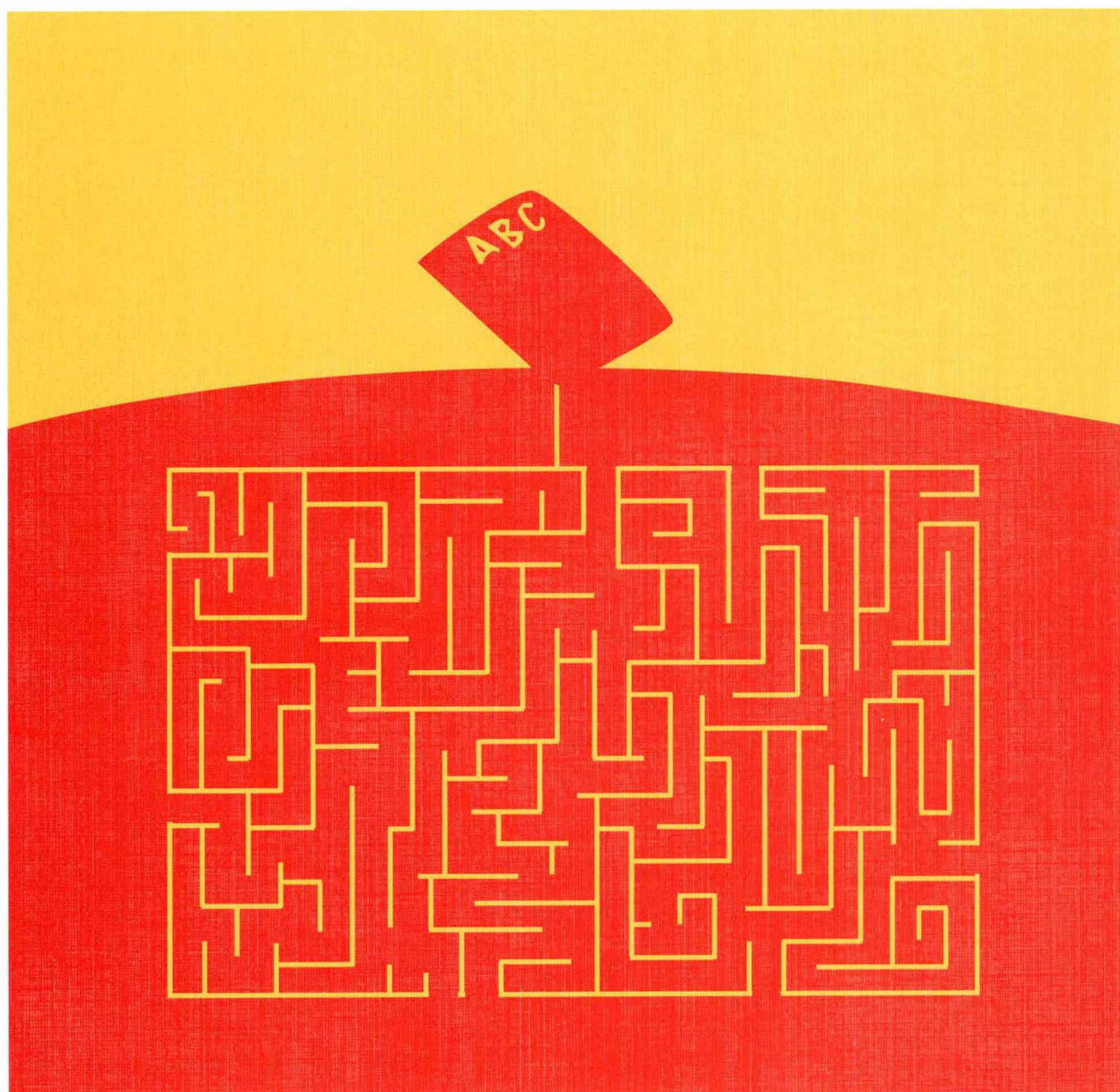

# Oppilaitostyyppiluokitus 2008

## Nomenklatur över läroanstaltstyper 2008

### *Koululaitoksen oppilaitokset*

- 11 Peruskoulut
- 12 Peruskouluasteen erityiskoulut
- 15 Lukiot
- 19 Perus- ja lukioasteen koulut
  
- 21 Ammatilliset oppilaitokset
- 22 Ammatilliset erityisoppilaitokset
- 23 Ammatilliset erikoisoppilaitokset
- 24 Ammatilliset aikuiskoulutuskeskukset
- 28 Palo-, poliisi- ja vartiointialojen oppilaitokset
- 29 Sotilasalan ammatilliset oppilaitokset
  
- 41 Ammattikorkeakoulut
- 42 Yliopistot
- 43 Sotilaskorkeakoulut
  
- 61 Musiikkioppilaitokset
- 62 Liikunnan koulutuskeskukset
- 63 Kansanopistot
- 64 Kansalaisopistot
- 65 Opintokeskukset
- 66 Kesäyliopistot
  
- 99 Muut oppilaitokset

### *Skolväsendets läroanstalter*

- 11 Grundskolor
- 12 Specialskolor på grundskolenivå
- 15 Gymnasier
- 19 Skolor som omfattar grundskole- och gymnasienivå
  
- 21 Yrkesläroanstalter
- 22 Specialyrkesläroanstalter
- 23 Särskilda yrkesläroanstalter
- 24 Yrkesutbildningscenter för vuxna
- 28 Läroanstalter inom brand-, polis- och bevakningsväsendet
- 29 Militära yrkesläroanstalter
  
- 41 Yrkeshögskolor
- 42 Universitet
- 43 Militära högskolor
  
- 61 Musikläroanstalter
- 62 Idrottsutbildningscenter
- 63 Folkhögskolor
- 64 Medborgarinstitut
- 65 Studiecentraler
- 66 Sommaruniversitet
  
- 99 Övriga läroanstalter

# *Koulutuksen järjestäjät ja oppilaitokset 2008*

*Utbildningsanordnare och läroanstalter 2008*

---

---

*Tiedustelut – Förfrågningar – Inquiries:*

*Elina Huusko  
Leena Halinen  
(09) 17 341  
Koulutustilastot@tilastokeskus.fi*

*Kansikuva – Pärm bild – Cover graphics: Jannis Mavrostomos*

*Taitto – Ombrytning – Layout: Eeva-Liisa Repo*

*© 2009 Tilastokeskus – Statistikcentralen – Statistics Finland*

*Tietoja lainattaessa lähteenä on mainittava Tilastokeskus.  
Uppgifterna får lånas med uppgivande av Statistikcentralen som källa.  
Quoting is encouraged provided Statistics Finland is acknowledged as the source.*

*ISSN 1457-5183  
ISBN 978-952-244-018-1*

## Esipuhe

Koulutuksen järjestäjät ja oppilaitokset 2008 -julkaisu sisältää tiedot koulutuksen järjestäjistä ja niiden ylläpitämistä oppilaitoksista. Tiedot perustuvat Tilastokeskuksen oppilaitosrekisterin tietoihin ja koulutuksen järjestäjistä pidettävän rekisterin tietoihin.

Julkaisu sisältää oppilaitostyyppiluokituksen, joka on tarkoitettu luokittamaan oppilaitoksia.

Opetusministeriö tai muu asianomainen ministeriö myöntää koulutuksen järjestäjälle (oppilaitoksen ylläpitäjälle) luvan esim. lukiokoulutuksen tai ammatillisen koulutuksen järjestämiseen. Julkaisussa on luettelo vuonna 2008 toiminnassa ol-

leista koulutuksen järjestäjistä ja niiden ylläpitämistä oppilaitoksista.

Oppilaitosten opiskelijamäärätiedot perustuvat peruskouluja lukuun ottamatta pääosin 'Oppilaitokset ja opiskelijat syksyllä 2008' -lomakkeilla kerättyihin ennakkotietoihin. Lopulliset opiskelijamäärätiedot julkaistaan Tilastokeskuksen Koulutus-sarjan julkaisussa Oppilaitostilastot 2009.

Julkaisun ovat toimittaneet Elina Huusko ja Leena Halinen.

Helsingissä, maaliskuussa 2009

## Förord

Publikationen Utbildningsanordnare och läroanstalter 2008 innehåller uppgifter om utbildningsanordnare och de läroanstalter dessa är huvudmän för. Uppgifterna om läroanstalter bygger på Statistiskcentralens läroanstaltsregister och på registret över utbildningsanordnare.

Publikationen innehåller en klassificering av läroanstaltstyper, som är avsedd för klassificering av läroanstalter.

Utbildningsministeriet eller annat ministerium beviljar utbildningsanordnare tillstånd att t.ex. anordna gymnasie- eller yrkesutbildning. I publikationen finns en förteckning över samtliga utbild-

ningsanordnare som var verksamma under år 2008 och över de läroanstalter de var huvudmän för.

Uppgifterna om antalet studerande vid läroanstalter baserar sig med undantag av grundskolorna i huvudsak på de preliminära uppgifterna som samlats in på blanketten 'Läroanstalter och studerande hösten 2008'. De slutliga uppgifterna utges i publikationen 'Läroanstaltsstatistik 2009' i Statistiskcentralens serie Utbildning.

Publikationen har redigerats av Elina Huusko och Leena Halinen.

Helsingfors i mars 2009

## Foreword

The publication Providers of education and educational institutions 2008 contains information on the providers of education and the educational institutions maintained by them. The data derive from Statistics Finland's register of educational institutions and register of providers of education.

The publication contains the classification of types of educational institutions, which is intended for classifying educational institutions.

The Ministry of Education or other relevant ministry grants permission to the provider of education for supplying upper secondary or vocational education, for example. The publication contains a list of the providers of education operating in

2008 and the educational institutions maintained by them.

With the exception of comprehensive schools, the numbers of students in educational institutions are based mainly on preliminary data collected with the questionnaires entitled 'Educational institutions and students in autumn 2008'. Final data will be published in the publication Educational institutions statistics 2009 in Statistics Finland's Education series.

The publication was edited by Elina Huusko and Leena Halinen.

Helsinki, March 2009

Jari Tarkoma  
Tilastojohtaja  
Statistikdirektör  
Director, Population Statistics

# Sisältö

## Koulutuksen järjestäjät ja oppilaitokset

Esipuhe – Förord – Foreword. . . . .	3
1 Koulutuksen järjestäjät ja oppilaitokset 2008 . . .	5
2 Summary: Educational institutions 2008. . . . .	17
3 Oppilaitosrekisteriin vuonna 2008 tehdyt muutokset. . . . .	20
3.1 Oppilaitosrekisteriin lisätyt oppilaitokset. . . . .	20
3.2 Lakkautetut oppilaitokset. . . . .	21
3.3 Toiseen oppilaitokseen yhdistyneet oppilaitokset. . . . .	23
3.4 Oppilaitokset, joiden omistajatyyppi on muuttunut. . . . .	25
3.5 Oppilaitosrekisteristä poistetut oppilaitokset. . . . .	25
3.6 Oppilaitokset, joiden sijaintikunta on muuttunut. . . . .	25
4 Koulutuksen järjestäjärekisteriin vuonna 2008 tehdyt muutokset . . . . .	26
4.1 Uudet koulutuksen järjestäjät. . . . .	26
4.2 Lakkautetut koulutuksen järjestäjät . . . . .	26
4.3 Toiseen koulutuksen järjestäjään yhdistyneet koulutuksen järjestäjät . . . . .	27
4.4 Koulutuksen järjestäjät, joiden tunnus on muuttunut . . . . .	27

## Liiteluettelot

1 Koulutuksen järjestäjät ja oppilaitokset 2008 . .	29
2 Oppilaitokset lääneittäin ja kunnittain 2008 . . .	99
3 Oppilaitokset oppilaitostyypeittäin (ei sisällä peruskouluja) 2008 . . . . .	195
4 Aakkoshakemisto (ei sisällä peruskouluja) 2008 . . . . .	207
5 Oppilaitokset oppilaitostunnusjärjestyksessä (ei sisällä peruskouluja) 2008 . . . . .	217
6 Laatuseloste . . . . .	229

## Appendix

1 Providers of education and educational institutions in 2008 . . . . .	29
2 Educational institutions by province and municipality in 2008 . . . . .	99
3 Educational institutions by type of educational institution (excluding comprehensive schools) in 2008 . . .	195
4 Alphabetical index (excluding comprehensive schools) in 2008 . . . . .	207
5 Educational institutions in order of educational institution codes (excluding comprehensive schools) in 2008 . . . . .	217
6 Quality description . . . . .	229

## Taulukoissa käytetyt symbolit – Tabellsymboler – Symbols used in the tables

Ei yhtään – Inte en enda – Magnitude nil . . . . .	–
Tietoa ei ole saatu – Uppgiften inte tillgänglig – Data not available . . . . .	–

# Innehåll

## Utbildningsanordnare och läroanstalter

Förord . . . . .	3
1 Utbildningsanordnare och läroanstalter 2008 . . .	5
2 Summary: Educational institutions 2008. . . . .	17
3 Ändringar i läroanstaltsregistret år 2008 . . . . .	20
3.1 Läroanstalter som införts i läroanstaltsregistret. . . . .	20
3.2 Nedlagda läroanstalter . . . . .	21
3.3 Läroanstalter som sammanslagits med någon annan läroanstalt . . . . .	23
3.4 Läroanstalter som fått ny ägartyp . . . . .	25
3.5 Läroanstalter som strukits ur läroanstaltsregistret. . . . .	25
3.6 Läroanstalter som bytt belägenhetskommun. . . . .	25
4 Ändringar i registret över utbildningsanordnare 2008. . . . .	26
4.1 Nya utbildningsanordnare . . . . .	26
4.2 Utbildningsanordnare som nedlagts . . . . .	26
4.3 Utbildningsanordnare som sammanslagits med någon annan utbildningsanordnare . . .	27
4.4 Utbildningsanordnare vars kod ändrats . . . . .	27

## Bilagor

1 Utbildningsanordnare och läroanstalter 2008 . .	29
2 Läroanstalter efter län och kommun 2008. . . . .	99
3 Läroanstalter efter läroanstaltstyp (exkl. grundskolor) 2008. . . . .	195
4 Alfabetiskt register (exkl. grundskolor) 2008 . . . . .	207
5 Läroanstalter efter läroanstaltskod (exkl. grundskolor) 2008. . . . .	217
6 Kvalitetsbeskrivning . . . . .	229

# 1 Koulutuksen järjestäjät ja oppilaitokset 2008

Vuoden 2008 lopussa toiminnassa oli 877 koulutuksen järjestäjää ja 4 324 oppilaitosta, joissa opiskeli yhteensä 1,9 miljoonaa oppilasta (Taulu 1.1). Oppilaitosten lukumäärä oli 119 vähemmän kuin vuonna 2007. Koulutuksen järjestäjistä 54 prosenttia oli kuntia tai kuntayhtymiä, 7 prosenttia valtion yksiköitä ja 37 prosenttia yksityisiä. Loput kaksi prosenttia koulutuksen järjestäjistä toimivat Ahvenanmaan maakunnassa.

Vuonna 2008 oli toiminnassa 2 988 peruskoulua, joissa opiskeli 538 100 oppilasta. Peruskoululaisista 98 prosenttia opiskeli kunnan ylläpitämissä oppilaitoksissa. Peruskouluasteen erityiskouluja oli 148 ja perus- ja lukioasteen kouluja oli 38. Peruskouluja ja peruskouluasteen erityiskouluja lakkautettiin tai yhdistettiin toiseen oppilaitokseen yhteensä 95 (Kuvio 1.2 ja taulu 1.2)

# 1 Utbildningsanordnare och läroanstalter 2008

Det fanns 877 utbildningsanordnare och 4 324 läroanstalter med 1,9 miljoner studerande verksamma i slutet av år 2008 (Tabell 1.1). Antalet läroanstalter hade minskat med 119 från år 2007. Av utbildningsanordnarna var 54 procent kommuner eller samkommuner, 7 procent statliga enheter och 37 procent privata utbildningsanordnare. Av utbildningsanordnarna var 2 procent verksamma i landskapet Åland.

Det fanns 2 988 verksamma grundskolor år 2008. I dessa grundskolor studerade 538 100 elever. Av grundskoleeleverna studerade 98 procent i läroanstalter med en kommun som huvudman. Det fanns 148 specialskolor på grundskolenivå och 38 skolor med grundskole- och gymnasienivå. Totalt 95 grundskolor och specialskolor på grundskolenivå nedlades eller sammanslogs med en annan läroanstalt (Figur 1.2 och Tabell 1.2).

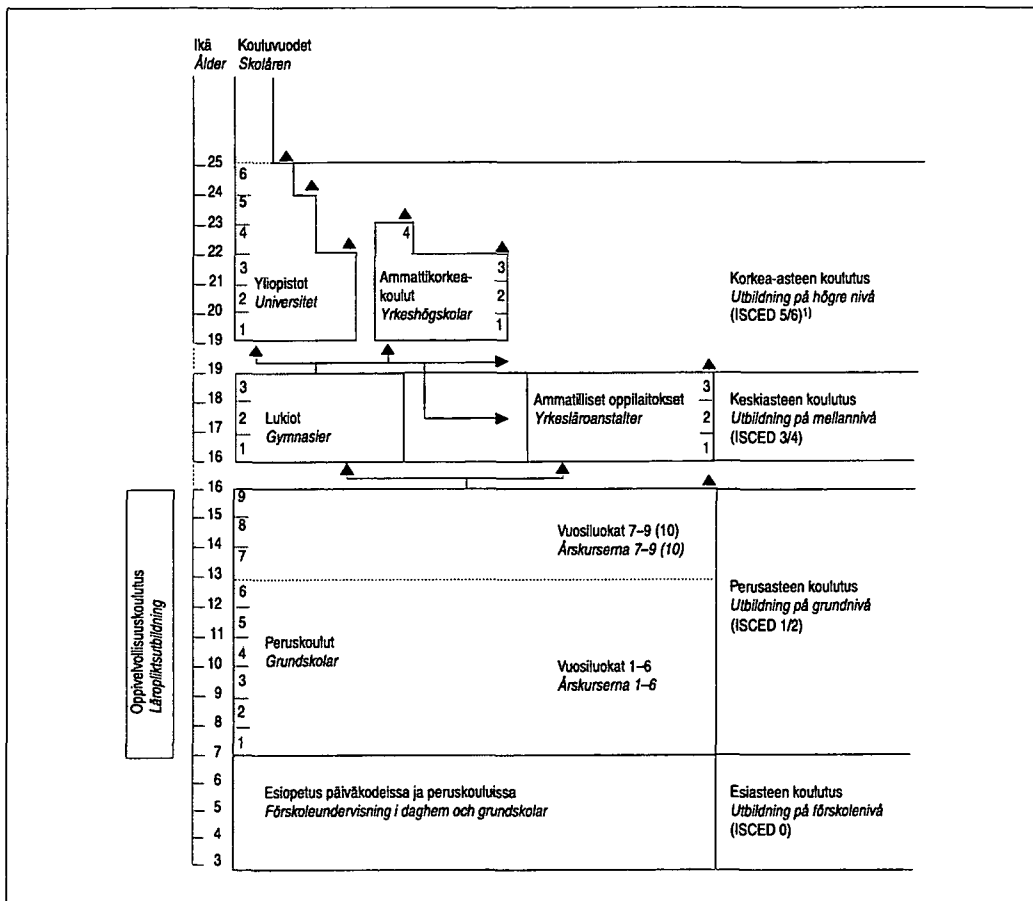

Kuvio 1.1 Suomen koulujärjestelmä  
Figur 1.1 Skolsystemet i Finland

<sup>1)</sup> Unesco: International Standard Classification of Education (ISCED 1997)

Lukioita oli 406. Lukioiden määrä pysyi samana edelliseen vuoteen verrattuna, sillä yhtään lukiota ei lakkautettu tai yhdistetty toiseen oppilaitokseen eikä uusia lukioita perustettu vuoden 2008 aikana. Lukioissa opiskeli 120 600 opiskelijaa, joista 93 prosenttia opiskeli kunnan ylläpitämissä oppilaitoksissa.

Ammatillisia oppilaitoksia oli toiminnassa 152 oppilaitosta, joissa oli 166 200 opiskelijaa. Ammatillisten oppilaitosten opiskelijoista 90 prosenttia opiskeli kuntien tai kuntayhtymien ylläpitämissä oppilaitoksissa. Ammatillisia erityisoppilaitoksia oli 12 ja ammatillisia erikoisoppilaitoksia oli 37.

Ammattikorkeakouluja oli kaikkiaan 28 ja niissä opiskelijoita oli 142 700. Ammattikorkeakouluopiskelijoista 63 prosenttia opiskeli kuntien tai kuntayhtymien ylläpitämissä oppilaitoksissa.

Yliopistoja oli 20 ja yksi sotilaskorkeakoulu. Yliopistoissa opiskeli yhteensä 164 100 henkeä. Kaikki yliopistot ovat valtion ylläpitämiä.

Yksityisten ylläpitämiä oppilaitoksia oli 342 ja niissä opiskeli 339 700 opiskelijaa. Yliopistoja lukuun ottamatta kaikissa oppilaitosryhmissä on yksityisiä oppilaitoksia.

## *Oppilaitosten koko vaihtelee suuresti*

Suurimmat ja pienimmät peruskoulut on Taulussa 1.3 esitelty kolmessa eri ryhmässä eri vuosiluokilla esiintyvien oppilasmäärätietojen perusteella. Ryhmien muodostumiseen on vaikuttanut vain normaalin perusopetussuunnitelman mukaan etenevien oppilaiden määrä. Erityisoppilaat sisältyvät kokonaisoppilasmäärään.

Peruskouluista, joissa oli oppilaita vuosiluokilla 1–9, suurin oli Kaakkurin koulu oppilasmäärällä 910 ja pienin Sevettijärven koulu 11 oppilaallaan.

Lukioiden tiedoissa mukana ovat koko oppimäärän opiskelijat ja aineopiskelijat. Lukioista suurin oli Eiran aikuislukio 2 096 opiskelijallaan ja pienin Liperin lukio 15 opiskelijallaan.

Suurimmat ja pienimmät oppilaitokset -taulukossa on esitetty ammatillisten oppilaitosten opiskelijamäärä tutkintoon johtavan koulutuksen osalta. Yli kahdentuhannen opiskelijan oppilaitoksia oli 21. Suurin ammatillinen oppilaitos oli Savon ammatti- ja aikuisopisto, jossa opiskeli tutkintoon johtavassa koulutuksessa 7 571 opiskelijaa. Pienimmässä oppilaitoksessa Riihimäen ammattioppilaskoulussa oli 15 opiskelijaa.

Antalet gymnasier var 406. Det är lika mycket som året innan eftersom inget gymnasium lades ned eller sammanslogs med en annan läroanstalt och inget nytt gymnasium grundades år 2008. Det fanns 120 600 studerande vid gymnasierna och 93 procent av dem studerade vid en läroanstalt med kommun som huvudman.

Antalet verksamma yrkesläroanstalter var 152 med 166 200 studerande, av vilka 90 procent studerade vid läroanstalter med kommuner eller samkommuner som huvudmän. Antalet verksamma specialyrkesläroanstalter var 12 och antalet särskilda yrkesläroanstalter 37.

Det fanns totalt 28 yrkeshögskolor med 142 700 studerande. Av de studerande vid yrkeshögskolorna studerade 63 procent vid läroanstalter med kommuner eller samkommuner som huvudmän.

Det fanns 20 universitet och en militärhögskola. Sammanlagt 164 100 personer studerade vid universiteten. Alla universitet har statlig huvudman.

Det fanns 342 privata läroanstalter med 339 700 studerande. Bortsett från universiteten fanns det privata läroanstalter i alla läroanstaltsgrupper.

## *Stor variation i läroanstalternas storlek*

I tabellen 1.3 presenteras de största och de minsta grundskolorna i tre olika grupper på basis av uppgifterna om antalet elever i de olika årskurserna. Endast antalet elever som följer normal grundundervisningsläroplan har inverkat på hur grupperna bildats. Specialeleverna ingår i totalantalet elever.

Bland grundskolor som bara har elever i årskurserna 1–9 var Kaakkurin koulu den största skolan med 910 elever. Den minsta grundskolan var Sevettijärven koulu med 11 elever.

I uppgifterna om gymnasierna ingår studerande som fullgör hela lärokurserna och ämnesstuderande. Eiran aikuislukio var störst av gymnasierna, med 2 096 studerande, och Liperin lukio var minst med 15 studerande.

Tabellen över de största och de minsta läroanstalterna presenterar antalet elever i yrkesläroanstalter i utbildning som leder till examen. Det fanns 21 läroanstalter med fler än två tusen studerande år 2008. Den största yrkesläroanstalten var Savon ammatti- ja aikuisopisto med 7 571 studerande i utbildning som leder till examen. Den minsta yrkesläroanstalten Riihimäen ammattioppilaskoulu hade 15 studerande.

Ammattikorkeakouluista suurin oli Metropolia Ammattikorkeakoulu, jossa opiskeli 13 598 opiskelijaa tutkintoon johtavassa koulutuksessa ja pienin Poliisiammattikorkeakoulu, 103 opiskelijaa.

Yliopistoista suurin oli Helsingin yliopisto, 35 216 opiskelijaa ja pienin 246 opiskelijan Kuvataideakatemia. Yliopistojen opiskelijamäärä on tutkintoon johtavan koulutuksen opiskelijamäärä.

### *Suomenkielisiä oppilaitoksia 90 prosenttia, ruotsinkielisiä 9 prosenttia*

Suomenkielisiä oppilaitoksia oli 3 881, mikä oli 106 edellisvuotta vähemmän. Ruotsinkielisiä oli 388, 14 vähemmän kuin edellisenä vuonna. Kaksikielisiä (suomi/ruotsi) oppilaitoksia oli 48, englanninkielisiä neljä ja muunkielisiä oli kolme.

### *Eniten opiskelijoita Etelä-Suomen läänissä*

Eniten opiskelijoita oli Etelä-Suomen läänissä, jossa 1 410 oppilaitoksessa opiskeli 40 prosenttia kaikista opiskelijoista. Länsi-Suomen läänissä oli eniten oppilaitoksia, 1 703. Niissä opiskeli 36 prosenttia kaikista opiskelijoista. Manner-Suomessa oli vähiten oppilaitoksia Lapin läänissä, 196. Opiskelijoita niissä oli 69 000. Ulkomailla toimi yksi lukio, Aurinkorannikon lukio.

Av yrkeshögskolorna var Metropolia Yrkeshögskola störst med 13 598 studerande i utbildning som leder till examen och Polisyrkeshögskolan minst med 103 studerande.

Det största universitetet var Helsingfors universitet med 35 216 studerande och det minsta Bildkonstakademin med 246 studerande. Antalet studerande vid universitet är antalet studerande i utbildning som leder till examen.

### *Andelen finskspråkiga läroanstalter 90 procent, 9 procent svenskspråkiga*

Det fanns 3 881 finskspråkiga läroanstalter, dvs. 106 färre än året förut. De svenskspråkiga var 388 till antalet, dvs. 14 färre än föregående år. Antalet tvåspråkiga (finska/svenska) läroanstalter var 48, antalet engelskspråkiga var fyra och antalet läroanstalter med andra undervisningsspråk tre.

### *De flesta studerandena i Södra Finlands län*

Mest studerande fanns det i Södra Finlands län. Där studerade 40 procent av alla studerande i 1 410 läroanstalter. I Västra Finlands län fanns det flest läroanstalter, 1 703. I dem studerade 36 procent av alla studerande. I fasta Finland var antalet läroanstalter minst i Lapplands län, dvs. 196, och 69 000 personer studerade vid dessa. Ett gymnasium "Aurinkorannikon lukio" verkade utomlands.

Kuvio 1.2  
Figur 1.2

Lakkautetut ja toiseen oppilaitokseen yhdistetyt peruskoulut ja peruskouluasteen erityiskoulut 2008  
Läroanstalter inom skolväsendet och ändringar i dem samt antalet studerande efter läroanstaltstyp 2008

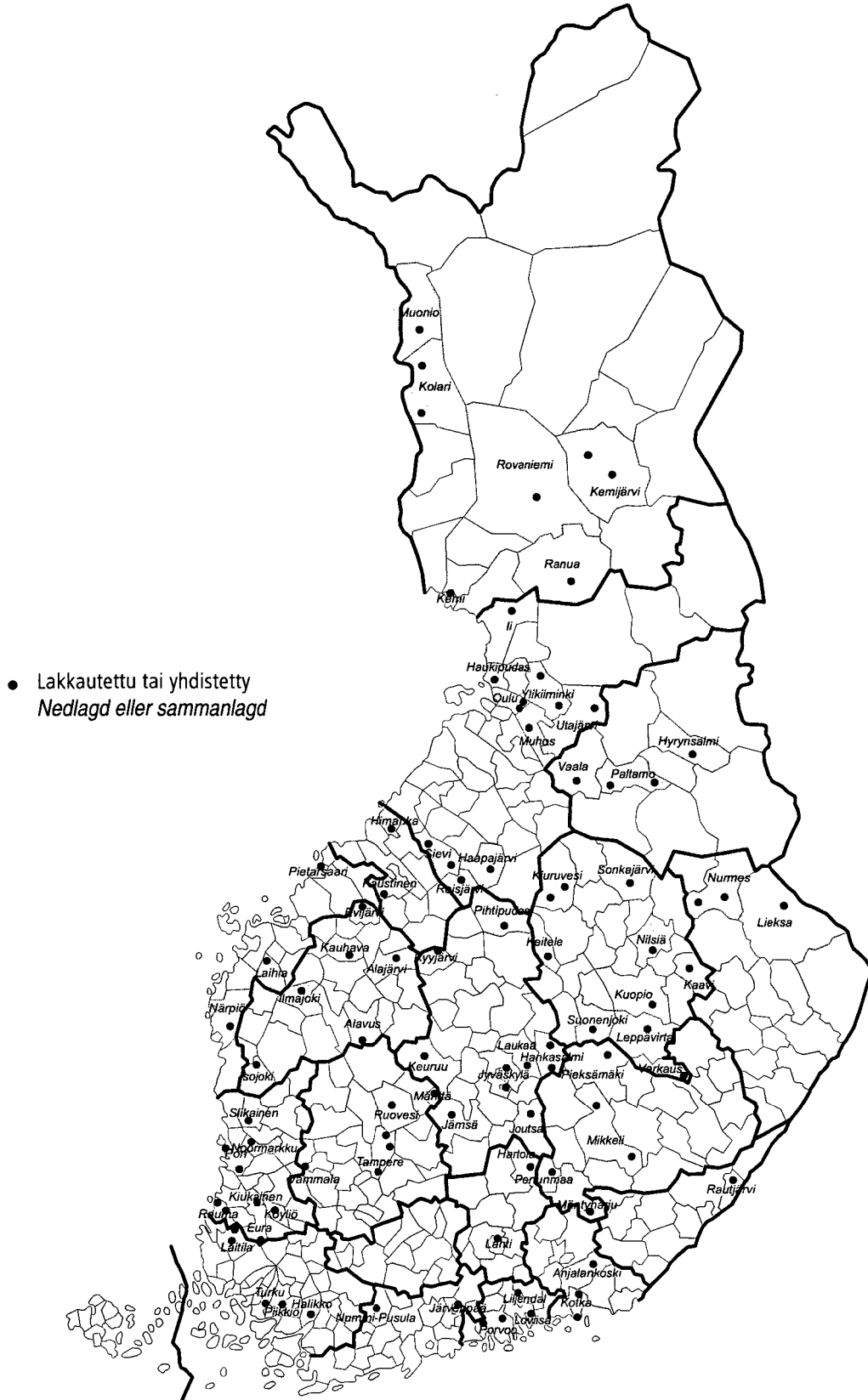

**Taulu 1.1 Koulutuksen järjestäjät ja koululaitoksen oppilaitokset omistajatyypin mukaan 2008**

**Tabell 1.1 Utbildningsanordnare och läroanstalter inom skolväsendet efter ägartyp 2008**

	Yhteensä Totalt	Omistajatyypin – Ägartyp					Ahvenanmaan maakunta Landskapet Åland
		Yksityinen Privat	Valtio Staten	Kunta Kommun	Kuntayhtymä Samkommun		
Koulutuksen järjestäjä – <i>Utbildningsanordnare</i>	877	327	62	399	70	19	
Oppilaitoksia – <i>Läroanstalter</i>	4 324	342	77	3 721	148	36	
Opiskelijoita – <i>Studeraende</i>	1 927 000	339 700	177 100	1 181 100	222 000	7 100	

**Taulu 1.2 Koululaitoksen oppilaitokset ja niihin tehty muutokset sekä opiskelijamäärät oppilaitostyyppin mukaan 2008**

**Tabell 1.2 Läroanstalter inom skolväsendet och ändringar i dem samt antalet studeraende efter läroanstaltstyp 2008**

Oppilaitostyyppi Läroanstaltstyp	Oppi- laitoksia Läro- anstalter	Muutos edellisestä vuodesta Förändring från föregående år					Opiskelijoita Studeraende
		Yhteensä Totalt	Uusia Nya	Lakkau- tettuja Nedlagda	Yhdisty- neitä Samman- slagna	Ei toimin- nassa <sup>1)</sup> Inte verk- samma <sup>1)</sup>	
11 Peruskoulut – <i>Grundskolor</i>	2 988	-79	9	-51	-33	-4	538 100
12 Peruskouluasteen erityiskoulut – <i>Specialskolor på grundskolenivå</i>	148	-11	-	-3	-8	-	7 900
15 Lukiot – <i>Gymnasier</i>	406	-	-	-	-	-	120 600
19 Perus- ja lukioasteen koulut – <i>Skolor som omfattar grundskole- och gymnasienivå</i>	38	1	1	-	-	-	24 500
21 Ammatilliset oppilaitokset – <i>Yrkesläroanstalter</i>	152	-9	3	-2	-10	-	166 200
22 Ammatilliset erityisoppilaitokset – <i>Specialyrkesläroanstalter</i>	12	-	-	-	-	-	4 900
23 Ammatilliset erikoisoppilaitokset – <i>Särskilda yrkesläroanstalter</i>	37	-	-	-	-	-	29 100
24 Ammatilliset aikuiskoulutuskeskukset – <i>Yrkesutbildningscentrer för vuxna</i>	32	0	1	-	-1	-	45 600
28 Palo-, poliisi- ja vartiointialojen oppilaitokset – <i>Läroanstalter inom brand-, polis- och bevakningsväsendet</i>	1	-1	-	-	-1	-	300
29 Sotilasalan ammatilliset oppilaitokset – <i>Militära yrkesläroanstalter</i>	14	-1	-	-	-1	-	..
41 Ammattikorkeakoulut – <i>Yrkehögskolor</i>	28	-2	2	-	-4	-	142 700
42 Yliopistot – <i>Universitet</i>	20	-	-	-	-	-	164 100
43 Sotilaskorkeakoulut – <i>Militära högskolor</i>	1	-	-	-	-	-	..
61 Musiikkioppilaitokset – <i>Musikläroanstalter</i>	89	-	-	-	-	-	62 900
62 Liikunnan koulutuskeskukset – <i>Idrottsutbildningscentrer</i>	14	-	-	-	-	-	1 600
63 Kansanopistot – <i>Folkhögskolor</i>	83	-6	-	-2	-4	-	14 800
64 Kansalaisopistot – <i>Medborgarinstitut</i>	223	-11	1	-	-12	-	515 500
65 Opintokeskukset – <i>Studiecentraler</i>	11	-	-	-	-	-	51 700
66 Kesäyliopistot – <i>Sommaruniversitet</i>	20	-	-	-	-	-	35 900
99 Muut oppilaitokset – <i>Övriga läroanstalter</i>	7	-	-	-	-	-	600
<b>Yhteensä – Totalt</b>	<b>4 324</b>	<b>-119</b>	<b>17</b>	<b>-58</b>	<b>-74</b>	<b>-4</b>	<b>1 927 000</b>

<sup>1)</sup> Oppilaitosrekisteri sisältää vain toiminnassa olevat oppilaitokset – *Läroanstaltsregistret innehåller bara verksamma läroanstalter.*

**Taulu 1.3 Suurimmat ja pienimmät oppilaitokset oppilaitosryhmittäin 2008<sup>1)</sup>**  
**Tabell 1.3 De största och minsta läroanstalterna efter läroanstaltsgrupp 2008<sup>1)</sup>**

Suurimmat oppilaitokset – De största läroanstalterna			Pienimmät oppilaitokset – De minsta läroanstalterna		
	Opiskelijoita Studera	Kunta Kommun		Opiskelijoita Studera	Kunta Kommun
<b>11 Peruskoulut (vuosiluokat 1–6) – Grundskolor (årskurser 1–6)</b>			<b>11 Peruskoulut (vuosiluokat 1–6) – Grundskolor (årskurser 1–6)</b>		
1.	690	Muurame	1.	4	Kittilä
2.	679	Haukipudas	2.	5	Brändö
3.	671	Äänekoski	3.	6	Korpoo
4.	666	Nurmijärvi	4.	8	Borgå
5.	640	Vantaa	5.	8	Kristinestad
			6.	8	Kittilä
<b>11 Peruskoulut (vuosiluokat 7–9) – Grundskolor (årskurser 7–9)</b>			<b>11 Peruskoulut (vuosiluokat 7–9) – Grundskolor (årskurser 7–9)</b>		
1.	944	Raisio	1.	37	Lestijärvi
2.	776	Hollola	2.	52	Halsua
3.	735	Kempele	3.	58	Ristijärvi
4.	721	Porvoo	4.	64	Kuhmoinen
5.	699	Kerava	5.	64	Valtimo
<b>11 Peruskoulut (vuosiluokat 1–9) – Grundskolor (årskurser 1–9)</b>			<b>11 Peruskoulut (vuosiluokat 1–9) – Grundskolor (årskurser 1–9)</b>		
1.	910	Oulu	1.	11	Inari
2.	881	Turku	2.	12	Sottunga
3.	875	Kirkkonummi	3.	14	Sodankylä
4.	829	Kerava	4.	20	Korpoo
5.	802	Vantaa	5.	22	Iniö
			6.	22	Enontekiö
<b>15 Lukiot – Gymnasier</b>			<b>15 Lukiot – Gymnasier</b>		
1.	2 096	Helsinki	1.	15	Liperi
2.	1 527	Tampere	2.	24	Utsjoki
3.	1 459	Espoo	3.	30	Rautavaara
4.	1 353	Helsinki	4.	33	Savukoski
5.	1 212	Joensuu	5.	35	Enontekiö
<b>21 Ammatilliset oppilaitokset – Yrkesläroanstalter<sup>2)</sup></b>			<b>21 Ammatilliset oppilaitokset – Yrkesläroanstalter<sup>2)</sup></b>		
1.	7 571	Kuopio	1.	15	Riihimäki
2.	6 033	Lahti	2.	32	Helsinki
3.	4 799	Turku	3.	48	Jomala
4.	4 757	Tampere	4.	54	Kronoby
5.	4 435	Rovaniemi	5.	62	Hyvinkää
<b>41 Ammattikorkeakoulut – Yrkehögskolor<sup>2)</sup></b>			<b>41 Ammattikorkeakoulut – Yrkehögskolor<sup>2)</sup></b>		
1.	13 598	Helsinki	1.	103	Tampere
2.	9 655	Helsinki	2.	383	Mariehamn
3.	9 213	Turku	3.	1 332	Helsinki
4.	7 571	Vantaa	4.	2 009	Kajaani
5.	7 525	Oulu	5.	2 255	Helsingfors
<b>42 Yliopistot – Universitet<sup>2)</sup></b>			<b>42 Yliopistot – Universitet<sup>2)</sup></b>		
1.	35 216	Helsinki	1.	246	Helsinki
2.	15 483	Turku	2.	388	Helsinki
3.	15 254	Oulu	3.	1 259	Helsinki
4.	14 626	Tampere	4.	1 931	Helsinki
5.	14 282	Espoo	5.	2 127	Helsingfors

<sup>1)</sup> Sisältää oppilaitokset vain oppilaitostyypeistä 11,15, 21, 41 ja 42. Vrt. Taulu 1.2.  
*Innehåller läroanstalter bara efter läroanstaltstyp 11, 15, 21, 41 och 42. Jmf. Tabell 1.2.*

<sup>2)</sup> Sisältää tutkintoon johtavassa koulutuksessa olevat opiskelijat.  
*Innehåller studerande i utbildning som leder till examen.*

**Taulu 1.4 Peruskoulut, lukiot ja ammatilliset oppilaitokset opiskelijamäärillä mitatun oppilaitoksen koon mukaan lääneittäin 2008<sup>1)</sup>**

**Tabell 1.4 Grundskolor, gymnasier och yrkesläroanstalter efter läroanstaltens storlek mätt efter antalet studerande länsvis 2008<sup>1)</sup>**

Oppilaitostyyppi Läroanstaltstyp	Koko maa Hela landet	Manner-Suomi – Fasta Finland					Ahvenanmaa – Åland	
		Lääni – Län					Ahvenanmaa Åland	
	Oppilaitoksia Läroanstalter	Etelä-Suomi Södra Finland	Länsi-Suomi Västra Finland	Itä-Suomi Östra Finland	Oulu Uleåborg	Lappi Lappland	Ahvenanmaa Åland	
<b>11 Peruskoulut (vuosiluokat 1–6) – Grundskolor (årskurser 1–6)</b>								
Oppilaitoksessa –								
<i>Antal elever vid läroanstalten</i>	2 300	718	948	276	250	92	16	
–19	80	9	40	8	10	12	1	
20–49	697	152	316	109	81	36	3	
50–99	508	142	222	60	65	12	7	
100–299	737	290	274	78	66	24	5	
300–499	251	111	92	19	21	8	–	
500–999	27	14	4	2	7	–	–	
1000–	–	–	–	–	–	–	–	
<b>11 Peruskoulut (vuosiluokat 7–9) – Grundskolor (årskurser 7–9)</b>								
Oppilaitoksessa –								
<i>Antal elever vid läroanstalten</i>	406	133	169	46	42	13	3	
–19	–	–	–	–	–	–	–	
20–49	1	–	1	–	–	–	–	
50–99	20	2	10	4	4	–	–	
100–299	159	40	70	23	16	8	2	
300–499	178	77	67	14	17	2	1	
500–999	48	14	21	5	5	3	–	
1000–	–	–	–	–	–	–	–	
<b>11 Peruskoulut (vuosiluokat 1–9) – Grundskolor (årskurser 1–9)</b>								
Oppilaitoksessa –								
<i>Antal elever vid läroanstalten</i>	282	99	78	41	31	27	6	
–19	3	–	–	–	–	2	1	
20–49	11	1	3	–	–	4	3	
50–99	11	1	5	1	1	2	1	
100–299	95	20	33	18	12	12	–	
300–499	89	40	18	13	13	4	1	
500–999	73	37	19	9	5	3	–	
1000–	–	–	–	–	–	–	–	
<b>15 Lukiot – Gymnasier<sup>2)</sup></b>								
Opiskelijoita oppilaitoksessa –								
<i>Antal studerande vid läroanstalten</i>	406	127	156	55	43	23	1	
–19	1	–	–	1	–	–	–	
20–49	13	1	3	5	1	3	–	
50–99	73	16	24	14	10	8	–	
100–299	166	41	78	21	18	8	–	
300–499	84	31	36	5	10	1	1	
500–999	57	33	12	7	2	3	–	
1000–	12	5	3	2	2	–	–	
<b>21 Ammatilliset oppilaitokset – Yrkesläroanstalter<sup>3)</sup></b>								
Opiskelijoita oppilaitoksessa –								
<i>Antal studerande vid läroanstalten</i>	151	47	54	16	24	4	6	
–19	1	1	–	–	–	–	–	
20–49	2	1	–	–	–	–	1	
50–99	8	3	2	2	–	–	1	
100–299	34	6	13	2	8	1	4	
300–499	26	6	9	4	6	1	–	
500–999	35	11	14	2	8	–	–	
1000–	45	19	16	6	2	2	–	

<sup>1)</sup> Sisältää oppilaitokset vain oppilaitostyypeistä 11, 15 ja 21. Vrt. Taulu 1.2.

*Innehåller läroanstalter bara efter läroanstaltstyp 11, 15 och 21. Jmf. Tabell 1.2.*

<sup>2)</sup> Sisältää ulkomailla sijaitsevan Aurinkorannikon lukion, jossa oli 50 opiskelijaa.

*Innehåller gymnasiet "Aurinkorannikon lukio" i utlandet med 50 studerande.*

<sup>3)</sup> Sisältää ammatillisissa oppilaitoksissa tutkintoon johtavassa koulutuksessa olevat opiskelijat.

*Innehåller studerande i utbildning som leder till examen vid yrkesläroanstalter.*

**Taulu 1.5 Koululaitoksen oppilaitokset oppilaitostyyppin ja oppilaitoksen opetuskielen mukaan 2008**  
**Tabell 1.5 Läroanstalter inom skolväsendet efter läroanstaltstyp och undervisningsspråk 2008**

Oppilaitostyyppi Läroanstaltstyp	Oppilaitoksia Läroanstalter	Opetuskieli – Undervisningsspråk				
		Suomi Finska	Ruotsi Svenska	Suomi/Ruotsi Finska/Svenska	Englanti Engelska	Muu Något annat
11 Peruskoulut – Grundskolor	2 988	2 703	283	–	2	–
12 Peruskouluasteen erityiskoulut – Specialskolor på grundskolenivå	148	139	9	–	–	–
15 Lukiot – Gymnasier	406	374	32	–	–	–
19 Perus- ja lukioasteen koulut – Skolor som omfattar grundskole- och gymnasienivå	38	27	5	1	2	3
21 Ammatilliset oppilaitokset – Yrkesläroanstalter	152	130	16	6	–	–
22 Ammatilliset erityisoppilaitokset – Specialyrkesläroanstalter	12	11	1	–	–	–
23 Ammatilliset erikoisoppilaitokset – Särskilda yrkesläroanstalter	37	37	–	–	–	–
24 Ammatilliset aikuiskoulutuskeskukset – Yrkesutbildningscentrer för vuxna	32	30	1	1	–	–
28 Palo-, poliisi- ja vartiointialojen oppilaitokset – Läroanstalter inom brand-, polis- och bevakningsväsendet	1	1	–	–	–	–
29 Sotilasalan ammatilliset oppilaitokset – Militära yrkesläroanstalter	14	14	–	–	–	–
41 Ammattikorkeakoulut – Yrkehögskolor	28	21	3	4	–	–
42 Yliopistot – Universitet	20	12	2	6	–	–
43 Sotilaskorkeakoulut – Militära högskolor	1	1	–	–	–	–
61 Musiikkioppilaitokset – Musikläroanstalter	89	74	5	10	–	–
62 Liikunnan koulutuskeskukset – Idrottsutbildningscentrer	14	11	2	1	–	–
63 Kansanopistot – Folkhögskolor	83	70	12	1	–	–
64 Kansalaisopistot – Medborgarinstitut	223	194	15	14	–	–
65 Opintokeskukset – Studiecentraler	11	7	1	3	–	–
66 Kesäyliopistot – Sommaruniversitet	20	18	1	1	–	–
99 Muut oppilaitokset – Övriga läroanstalter	7	7	–	–	–	–
<b>Yhteensä – Totalt</b>	<b>4 324</b>	<b>3 881</b>	<b>388</b>	<b>48</b>	<b>4</b>	<b>3</b>
2007	4 443	3 987	402	48	4	2
2006	4 610	4 146	410	48	4	2
2005	4 838	4 369	415	48	4	2
2004	5 004	4 525	425	48	4	2
2003	5 103	4 624	426	47	4	2
2002	5 185	4 702	432	46	3	2
2001	5 272	4 788	433	46	3	2
2000	5 364	4 875	436	47	2	2

**Taulu 1.6 Koululaitoksen oppilaitokset oppilaitostyyppin ja läänin mukaan 2008**  
**Tabell 1.6 Läroanstalter inom skolväsendet efter läroanstaltstyp och län 2008**

Oppilaitostyyppi Läroanstaltstyp	Koko maa Hela landet	Manner-Suomi – Fasta Finland					Ahvenanmaa – Åland	
		Lääni – Län					Ahvenanmaa Åland	
		Oppilaitoksia Läroanstalter	Etelä-Suomi Södra Finland	Länsi-Suomi Västra Finland	Itä-Suomi Östra Finland	Oulu Uleåborg		Lappi Lappland
11 Peruskoulut – Grundskolor	2 988	950	1 195	363	323	132	25	
12 Peruskouluasteen erityiskoulut – Specialskolor på grundskolenivå	148	57	55	17	15	4	–	
15 Lukiot – Gymnasier <sup>1)</sup>	406	127	156	55	43	23	1	
19 Perus- ja lukioasteen koulut – Skolor som omfattar grundskole- och gymnasienivå	38	26	9	1	2	–	–	
21 Ammatilliset oppilaitokset – Yrkesläroanstalter	152	47	55	16	24	4	6	
22 Ammatilliset erityisoppilaitokset – Specialyrkesläroanstalter	12	5	5	1	1	–	–	
23 Ammatilliset erikoisoppilaitokset – Särskilda yrkesläroanstalter	37	23	12	–	2	–	–	
24 Ammatilliset aikuiskoulutuskeskukset – Yrkesutbildningscentrer för vuxna	32	9	17	1	4	1	–	
28 Palo-, poliisi- ja vartiointialojen oppilaitokset – Läroanstalter inom brand-, polis- och bevakningsväsendet	1	–	–	1	–	–	–	
29 Sotilasalan ammatilliset oppilaitokset – Militära yrkesläroanstalter	14	9	5	–	–	–	–	
41 Ammattikorkeakoulut – Yrkehögskolor	28	10	10	3	2	2	1	
42 Yliopistot – Universitet	20	9	7	2	1	1	–	
43 Sotilaskorkeakoulut – Militära högskolor	1	1	–	–	–	–	–	
61 Musiikkioppilaitokset – Musikläroanstalter	89	34	34	9	8	3	1	
62 Liikunnan koulutuskeskukset – Idrottsutbildningscentrer	14	6	3	2	2	1	–	
63 Kansanopistot – Folkhögskolor	83	25	33	11	8	5	1	
64 Kansalaisopistot – Medborgarinstitut	223	51	97	29	26	19	1	
65 Opintokeskukset – Studiecentraler	11	11	–	–	–	–	–	
66 Kesäyliopistot – Sommaruniversitet	20	6	7	4	2	1	–	
99 Muut oppilaitokset – Övriga läroanstalter	7	4	3	–	–	–	–	
<b>Yhteensä – Totalt</b>	<b>4 324</b>	<b>1 410</b>	<b>1 703</b>	<b>515</b>	<b>463</b>	<b>196</b>	<b>36</b>	
2007	4 443	1 432	1 752	537	478	206	37	
2006	4 610	1 474	1 821	567	496	215	37	
2005	4 838	1 536	1 890	617	523	235	37	
2004	5 004	1 563	1 952	648	546	257	38	
2003	5 103	1 585	1 976	674	559	269	40	
2002	5 185	1 597	2 002	698	566	280	42	
2001	5 272	1 608	2 028	727	577	289	43	
2000	5 364	1 618	2 063	747	592	301	43	

<sup>1)</sup> Sisältää vuodesta 2007 lähtien ulkomailla sijaitsevan Aurinkorannikon lukion.  
Ink. fr.o.m. år 2007 gymnasiet "Aurinkorannikon lukio" i utlandet.

**Taulu 1.7 Koululaitoksen oppilaitokset oppilaitostyyppin ja maakunnan mukaan 2008**  
**Tabell 1.7 Läroanstalter inom skolväsendet efter läroanstaltstyp och landskap 2008**

Oppilaitostyyppi Läroanstaltstyp	Manner-Suomi – Fasta Finland						
	Koko maa Hela landet	Maakunta – Landskap					
	Oppilaitoksia Läroanstalter	Uusimaa Nyland	Itä-Uusimaa Östra Nyland	Varsinais- Suomi Egentliga Finland	Satakunta Satakunta	Kanta- Häme Egentliga Tavastland	Pirkanmaa Birkaland
11 Peruskoulut – Grundskolor	2 988	495	85	249	149	110	233
12 Peruskouluasteen erityiskoulut – Specialskolor på grundskolenivå	148	36	2	17	9	6	11
15 Lukiot – Gymnasier <sup>1)</sup>	406	72	8	32	22	13	34
19 Perus- ja lukioasteen koulut – Skolor som omfattar grundskole- och gymnasienivå	38	21	–	3	1	–	3
21 Ammatilliset oppilaitokset – Yrkesläroanstalter	152	30	5	13	8	6	13
22 Ammatilliset erityisoppilaitokset – Specialyrkesläroanstalter	12	3	–	1	–	2	1
23 Ammatilliset erikoisoppilaitokset – Särskilda yrkesläroanstalter	37	20	–	3	1	2	5
24 Ammatilliset aikuiskoulutuskeskukset – Yrkesutbildningscentrer för vuxna	32	5	1	5	3	1	3
28 Palo-, poliisi- ja vartiointialojen oppilaitokset – Läroanstalter inom brand-, polis- och bevakningsväsendet	1	–	–	–	–	–	–
29 Sotilasalan ammatilliset oppilaitokset – Militära yrkesläroanstalter	14	2	–	–	1	2	–
41 Ammattikorkeakoulut – Yrkehögskolor	28	6	–	1	1	1	3
42 Yliopistot – Universitet	20	8	–	3	–	–	2
43 Sotilaskorkeakoulut – Militära högskolor	1	1	–	–	–	–	–
61 Musiikkioppilaitokset – Musikläroanstalter	89	23	1	8	4	3	7
62 Liikunnan koulutuskeskukset – Idrottsutbildningscentrer	14	3	–	–	–	1	1
63 Kansanopistot – Folkhögskolor	83	15	1	6	3	1	6
64 Kansalaisopistot – Medborgarinstitut	223	22	5	22	11	6	20
65 Opintokeskukset – Studiecentraler	11	11	–	–	–	–	–
66 Kesäyliopistot – Sommaruniversitet	20	2	–	1	1	1	1
99 Muut oppilaitokset – Övriga läroanstalter	7	3	–	1	–	–	2
<b>Yhteensä – Totalt</b>	<b>4 324</b>	<b>778</b>	<b>108</b>	<b>365</b>	<b>214</b>	<b>155</b>	<b>345</b>
2007	4 443	789	113	370	225	158	351
2006	4 610	798	117	382	230	163	366
2005	4 838	814	119	392	238	166	380
2004	5 004	824	120	397	258	168	382
2003	5 103	825	120	398	260	173	386
2002	5 185	823	118	400	261	176	388
2001	5 272	819	118	400	261	178	394
2000	5 364	826	118	408	268	177	407

<sup>1)</sup> Sisältää vuodesta 2007 lähtien ulkomailla sijaitsevan Aurinkorannikon lukion.  
Ink. fr. o. m. år 2007 gymnasiet "Aurinkorannikon lukio" i utlandet.

													Ahvenanmaa – Åland
Päijät- Häme Päijänne- Tavastland	Kymen- laakso Kymmene- dalen	Etelä- Karjala Södra Karelen	Etelä- Savo Södra Savolax	Pohjois- Savo Norra Savolax	Pohjois- Karjala Norra Karelen	Keski- Suomi Mellersta Finland	Etelä- Pohjanmaa Södra Österbotten	Pohjanmaa Österbotten	Keski- Pohjanmaa Mellersta Österbotten	Pohjois- Pohjanmaa Norra Österbotten	Kainuu Kajanaland	Lappi Lappland	Ahvenanmaa Åland
91	99	70	117	141	105	166	181	153	64	266	57	132	25
7	5	1	7	6	4	6	6	5	1	15	–	4	–
11	13	10	16	23	16	24	19	16	9	35	8	23	1
3	1	1	–	–	1	1	–	1	–	2	–	–	–
2	3	1	4	4	8	4	6	7	4	23	1	4	6
–	–	–	1	–	–	1	1	1	–	1	–	–	–
1	–	–	–	–	–	1	1	1	–	2	–	–	–
–	1	1	–	–	1	1	2	2	1	4	–	1	–
–	–	–	–	1	–	–	–	–	–	–	–	–	–
3	1	1	–	–	–	3	1	–	–	–	–	–	–
1	1	1	1	1	1	1	1	2	1	1	1	2	1
–	–	1	–	1	1	1	–	1	–	1	–	1	–
–	–	–	–	–	–	–	–	–	–	–	–	–	–
3	2	2	2	4	3	5	5	4	1	6	2	3	1
2	–	–	1	–	1	–	1	1	–	1	1	1	–
2	4	2	6	2	3	6	4	6	2	7	1	5	1
3	8	7	6	15	8	15	12	14	3	17	9	19	1
–	–	–	–	–	–	–	–	–	–	–	–	–	–
1	1	1	2	1	1	1	1	1	1	1	1	1	–
1	–	–	–	–	–	–	–	–	–	–	–	–	–
<b>131</b>	<b>139</b>	<b>99</b>	<b>163</b>	<b>199</b>	<b>153</b>	<b>236</b>	<b>241</b>	<b>215</b>	<b>87</b>	<b>382</b>	<b>81</b>	<b>196</b>	<b>36</b>
132	141	99	170	210	157	247	251	218	90	393	85	206	37
146	150	100	180	221	166	264	267	221	91	406	90	215	37
170	156	111	189	239	189	277	278	229	96	430	93	235	37
172	162	117	198	250	200	286	297	234	98	449	97	257	38
175	170	122	204	265	205	296	303	234	99	458	101	269	40
179	177	124	214	270	214	303	313	237	100	464	102	280	42
182	180	131	230	277	220	308	325	238	102	470	107	289	43
182	183	132	238	285	224	307	330	239	104	478	114	301	43

**Taulu 1.8 Koululaitoksen oppilaitokset oppilaitostyyppin ja oppilaitoksen omistajatyypin mukaan 2008**  
**Tabell 1.8 Läroanstalter inom skolväsendet efter läroanstaltstyp och läroanstaltens ägartyp 2008**

Oppilaitostyyppi Läroanstaltstyp	Oppilaitoksia Läroanstalter	Omistajatyypin – Ägartyp				
		Yksityinen Privat	Valtio Staten	Kunta Kommun	Kuntayhtymä Samkommun	Ahvenanmaan maakunta Landskapet Åland
11 Peruskoulut – Grundskolor	2 988	29	5	2 929	–	25
12 Peruskouluasteen erityiskoulut – Specialskolor på grundskolenivå	148	7	14	121	6	–
15 Lukiot – Gymnasier	406	8	–	388	9	1
19 Perus- ja lukioasteen koulut – Skolor som omfattar grundskole- och gymnasienivå	38	25	11	2	–	–
21 Ammatilliset oppilaitokset – Yrkesläroanstalter	152	28	2	23	93	6
22 Ammatilliset erityisoppilaitokset – Specialyrkesläroanstalter	12	6	5	–	1	–
23 Ammatilliset erikoisoppilaitokset – Särskilda yrkesläroanstalter	37	35	2	–	–	–
24 Ammatilliset aikuiskoulutuskeskukset – Yrkesutbildningscentrer för vuxna	32	13	–	6	13	–
28 Palo-, poliisi- ja vartiointialojen oppilaitokset – Läroanstalter inom brand-, polis- och bevakningsväsendet	1	–	1	–	–	–
29 Sotilasalan ammatilliset oppilaitokset – Militära yrkesläroanstalter	14	–	14	–	–	–
41 Ammattikorkeakoulut – Yrkehögskolor	28	9	1	6	11	1
42 Yliopistot – Universitet	20	–	20	–	–	–
43 Sotilaskorkeakoulut – Militära högskolor	1	–	1	–	–	–
61 Musiikkioppilaitokset – Musikläroanstalter	89	35	–	51	2	1
62 Liikunnan koulutuskeskukset – Idrottsutbildningscentrer	14	13	–	–	1	–
63 Kansanopistot – Folkhögskolor	83	76	–	2	4	1
64 Kansalaisopistot – Medborgarinstitut	223	25	–	193	4	1
65 Opintokeskukset – Studiecentraler	11	11	–	–	–	–
66 Kesäyliopistot – Sommaruniversitet	20	16	–	–	4	–
99 Muut oppilaitokset – Övriga läroanstalter	7	6	1	–	–	–
<b>Yhteensä – Totalt</b>	<b>4 324</b>	<b>342</b>	<b>77</b>	<b>3 721</b>	<b>148</b>	<b>36</b>
2007	4 443	348	78	3 825	156	36
2006	4 610	350	79	3 976	169	36
2005	4 838	353	82	4 180	187	36
2004	5 004	356	82	4 352	177	37
2003	5 103	355	82	4 456	171	39
2002	5 185	357	84	4 528	175	41
2001	5 272	359	83	4 610	178	42
2000	5 364	364	84	4 693	181	42

## 2 Summary: Educational institutions 2008

During the autumn term of 2008 the regular education system in Finland comprised a total of 877 providers of education and 4,324 comprehensive schools, vocational institutes, polytechnics, universities as well as some other educational institutions. Their aggregate enrolment was 1,927,000. The term providers of education is here used to refer to the owner units which maintain educational institutions.

The number of educational institutions providing education leading to a qualification or degree was 3,924 and their aggregate enrolment was 1,185,900. Later in this summary only data on education leading to a qualification or degree are used.

Nearly all publicly funded education, from primary to higher, is steered or supervised by the Ministry of Education. Training related to national defense, law and order, and some aspects of communications and transport is administered by other ministries.

The majority of educational institutions are publicly funded: close on 95 per cent of the educational institutions are maintained by local government or the state.

Most of the existing private institutions operate in the vocational sector, but they, too, rely heavily on public funding, and the education they provide is subject to public supervision. Universities are state institutions and funded directly from the budget. Central and local government provide most of the funds for other educational institutions.

The distribution of all educational institutions according to language of instruction was as follows: Finnish institutions 90 per cent, Swedish institutions 9 per cent, and educational institutions using some other language 1 per cent.

Forty-one per cent of educational institutions and 49 per cent of students were located in the region of Southern Finland.

Finnish educational institutions vary a great deal in size. The smallest educational institutions were comprehensive schools with fewer than 10 pupils and the largest in terms of number of students were universities and polytechnics. The largest university in 2008 was the University of Helsinki with 35,200 students aiming for a degree. The largest polytechnic was Metropolia Polytechnic with 13,600 students.

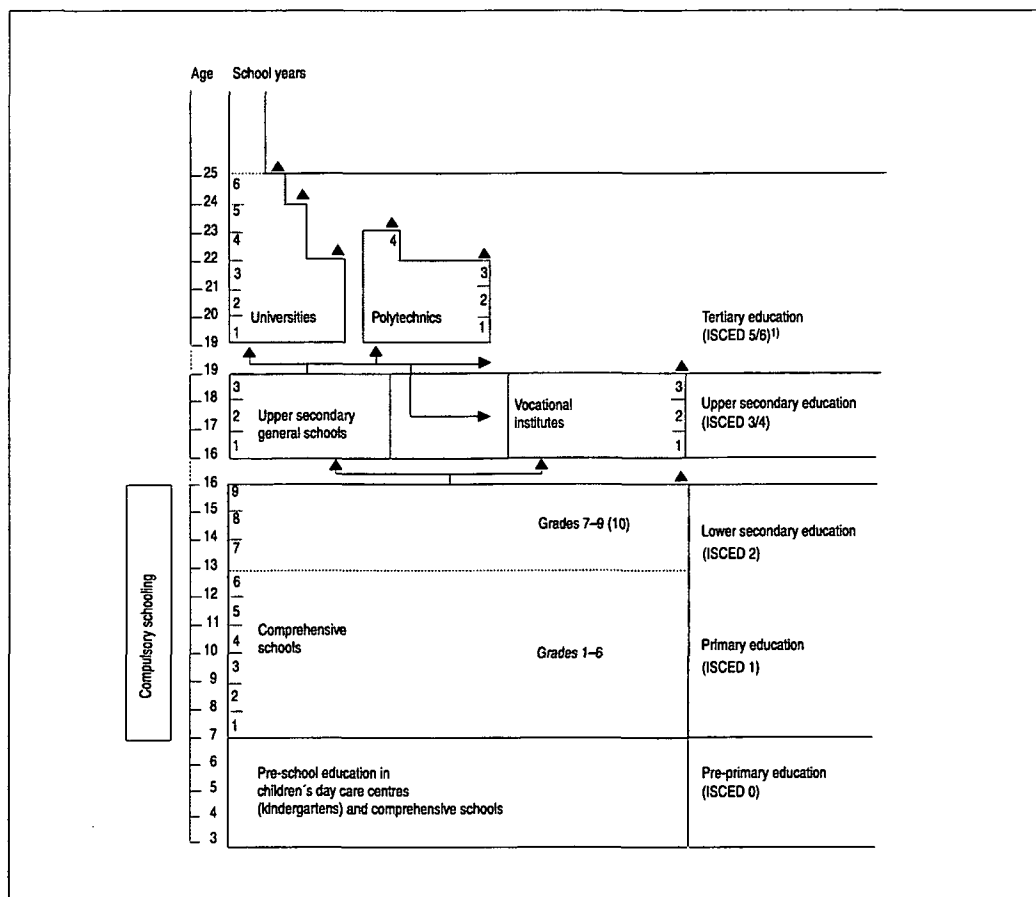

Chart 2  
The regular  
education system  
in Finland

<sup>1)</sup> Unesco: International Standard Classification of Education (ISCED 1997)

**Table 2.1 Providers of education and educational institutions by ownertype in 2008**

	Total	Ownertype			
		Private	State	Municipalities	Åland
<b>Provider of education</b>	877	327	62	469	19
Education leading to qualification	749	206	60	464	19
<b>Educational institutions</b>	4,324	342	77	3,869	36
Education leading to qualification	3,924	213	61	3,617	33
<b>Students</b>	1,927,000	339,700	177,100	1,403,100	7,100
Education leading to qualification	1,185,900	121,500	176,200	883,700	4,500

**Table 2.2 Educational institutions and students by NUTS-2 major region in 2008\***

Major region	Total	Types of educational institutions						
		Comprehensive schools	Upper secondary general schools	Other comprehensive and upper secondary general level schools	Vocational and professional education institutions	Polytechnics	Universities	Other institutions
<b>Whole country</b>								
Educational institutions	3,924	3,136	406	38	217	28	20	79
Pupils/students	1,185,948	546,002	105,687	24,349	204,543	133,397	164,068	7,902
<b>1 Southern Finland</b>								
Educational institutions	1,608	1,273	159	29	96	11	12	28
Pupils/students	584,674	260,953	52,109	18,894	96,612	64,976	88,071	3,059
<b>2 Western Finland</b>								
Educational institutions	1,129	919	115	6	55	8	4	22
Pupils/students	303,805	140,375	26,127	3,554	54,260	34,353	43,297	1,839
<b>3 Eastern Finland</b>								
Educational institutions	543	437	63	1	20	4	2	16
Pupils/students	137,656	66,036	12,965	913	26,198	16,802	13,037	1,705
<b>4 Northern Finland</b>								
Educational institutions	610	482	67	2	40	4	2	13
Pupils/students	155,253	75,719	14,028	988	26,673	16,883	19,663	1,299
<b>5 Åland</b>								
Educational institutions	33	25	1	–	6	1	–	–
Pupils/students	4,512	2,919	410	–	800	383	–	–

\*) Includes educational institutions in the regular school system and students that attended educational institutions leading to a qualification or degree. One upper secondary general school, which had 48 students, was located abroad.

**Table 2.3 Sizes of educational institutions measured by numbers of students 2008\*)**

Types of educational institutions	Median size	Mean size	Largest	Smallest
Comprehensive schools	114	174	944	4
Upper secondary general schools	191	260	1,671	14
Other comprehensive and upper secondary schools	660	641	1,338	28
Vocational and professional education institutions	488	943	7,571	6
Polytechnics	4,153	4,764	13,598	383
Universities	5,576	8,203	35,216	246
Other institutions	67	100	601	7

\*) Includes educational institutions in the regular school system and students that attended educational institutions leading to a qualification or degree.

# *Nomenclature of types of educational institutions 2008*

## *Educational institutions within the regular education system*

- 11 Comprehensive schools
- 12 Comprehensive school level special education schools
- 15 Upper secondary general schools
- 19 Comprehensive and upper secondary general level schools
  
- 21 Vocational institutes
- 22 Special needs vocational institutes
- 23 Specialised vocational institutes
- 24 Vocational adult education centres
- 28 Fire, police and security service institutes
- 29 Military vocational institutes
  
- 41 Polytechnics
- 42 Universities
- 43 Military academies
  
- 61 Music schools and colleges
- 62 Sports institutes
- 63 Folk high schools
- 64 Adult education centres
- 65 Study circle centres
- 66 Summer universities
  
- 99 Other educational institutions

### 3 Oppilaitosrekisteriin vuonna 2008 tehdyt muutokset

Oppilaitosrekisteri sisältää vain toiminnassa olevat oppilaitokset. Seuraavassa esitetään luettelot oppilaitosrekisteriin vuonna 2008 lisätyistä oppilaitoksista, luettelot lakkautetuista oppilaitoksista, yhdistyneistä ja poistetuista oppilaitoksista sekä luettelot niistä oppilaitoksista, joiden omistajatyyppi tai sijaintikunta on muuttunut vuonna 2008.

### 3 Ändringar i läroanstaltsregistret år 2008

Läroanstaltsregistret innehåller bara de läroanstalter som är verksamma. Nedan presenteras förteckningar över de läroanstalter som år 2008 lagts till läroanstaltsregistret, nedlagda läroanstalter, läroanstalter som sammanslagits eller strukits samt förteckningar över de läroanstalter som fått ny ägar-tyyp eller läroanstalter vars belägenhetskommun ändrats år 2008.

#### 3.1 Oppilaitosrekisteriin lisätyt koululaitoksen oppilaitokset 2008 Läroanstalter som införts i läroanstaltsregister 2008

Oppilaitos – Läroanstalt		Maakunta Landskap	Kunta Kommun	Koulutuksen järjestäjä – Utbildningsordnare	
Tunnus Kod	Nimi Namn			Tunnus Kod	Nimi Namn
<b>11 Peruskoulut – Grundskolor</b>					
03779	Ylästön koulu	01 Uusimaa	092 Vantaa	0124610-9	Vantaan kaupunki
03783	Tammenahjo	02 Varsinais-Suomi	481 Masku	0204064-7	Maskun kunta
03786	Lahden kristillinen koulu	07 Päijät-Häme	398 Lahti	1969066-2	Lahden seudun kristillisen koulun kannatusyhdistys ry.
03785	Kymenlaakson steinerkoulu	08 Kymenlaakso	306 Kuusankoski	1808597-0	Kymenlaakson steinerkoulun kannatusyhdistys ry.
03788	Kesolan koulu	09 Etelä-Karjala	173 Joutseno	0159516-5	Joutsenon kaupunki
03784	Vaasan kristillinen koulu	15 Pohjanmaa	905 Vaasa	1950314-2	Confido Pohjanmaan kr. kasvatus – Österb. kr. uppfostran ry.
03781	Linnakangastalon koulu	17 Pohjois-Pohjanmaa	244 Kempele	0186002-9	Kempeleen kunta
03780	Metsokankaan koulu	17 Pohjois-Pohjanmaa	564 Oulu	0187690-1	Oulun kaupunki
03787	Kiiskilän koulu	17 Pohjois-Pohjanmaa	746 Sievi	0189615-2	Sievin kunta
<b>19 Perus- ja lukioasteen koulut – Skolor som omfattar grundskole- och gymnasienivå</b>					
03782	Helsingin eurooppalainen koulu	01 Uusimaa	091 Helsinki	660032-2	Helsingin eurooppalainen koulu
<b>21 Ammatilliset oppilaitokset – Yrkesläroanstalter</b>					
10073	Axxell	01 Uusimaa	220 Karis	2064886-7	Axxell utbildning Ab
10070	Koulutuskeskus Sedu	14 Etelä-Pohjanmaa	743 Seinäjoki	1007629-5	Seinäjoen koulutuskuntayhtymä
10074	Kainuun amm.op.(1.1.2008-)	18 Kainuu	205 Kajaani	1905652-2	Kainuun maakunta -kuntayhtymä
<b>24 Ammatilliset aikuiskoulutuskeskukset – Yrkesutbildningscentrer för vuxna</b>					
10078	TTS koulutus	01 Uusimaa	543 Nurmijärvi	0202496-2	Työtehoseura ry.
<b>41 Ammattikorkeakoulut – Yrkehögskolor</b>					
10065	Metropolia Ammattikorkeakoulu	01 Uusimaa	091 Helsinki	2094551-1	Metropolia Ammattikorkeakoulu Oy
10066	Yrkehögskolan Novia	15 Pohjanmaa	905 Vasa	2059910-2	Ab Yrkehögskolan vid Åbo Akademi
<b>634 Kansanopistot – Medborjarinstitut</b>					
10072	Medb.inst. Raseborg-kansal.op.	01 Uusimaa	220 Karjaa	0126837-5	Karjaan kaupunki
<b>Yhteensä 17 – Totalt 17</b>					

**3.2 Lakkautetut oppilaitokset 2008**  
**Nedlagda läroanstalter 2008**

Tunnus Kod	Nimi Namn	Maakunta Landskap	Kunta Kommun	Opiskelijoita 20.9.2007 Studerande 20.9.2007
<b>11 Peruskoulut – Grundskolor</b>				
03755	Leppäkorven koulu	01 Uusimaa	540 Nummi-Pusula	5
07217	Hommansby skola	20 Itä-Uusimaa	424 Liljendal	17
07237	Valkom kvarterskola	20 Itä-Uusimaa	434 Lovisa	12
08421	Kaariaisten koulu	02 Varsinais-Suomi	400 Laitila	18
08427	Salon koulu	02 Varsinais-Suomi	400 Laitila	29
08370	Länsi-Euran koulu	04 Satakunta	050 Eura	34
08412	Hiukon koulu	04 Satakunta	262 Kiukainen	45
08294	Nihattulan koulu	04 Satakunta	684 Rauma	58
08295	Sorkan koulu	04 Satakunta	684 Rauma	29
07494	Muroleen-Kekkonen koulu	06 Pirkanmaa	702 Ruovesi	17
07820	Liikkalan koulu	08 Kymenlaakso	754 Anjalankoski	32
07135	Änkilän koulu	09 Etelä-Karjala	689 Rautjärvi	37
06181	Heinälahden koulu	10 Etelä-Savo	491 Mikkeli	23
06185	Korpijärven koulu	10 Etelä-Savo	491 Mikkeli	17
06205	Kyttälän koulu (-31.12.2007)	10 Etelä-Savo	507 Mäntyharju	244
06220	Taimelan koulu	10 Etelä-Savo	588 Pertunmaa	15
06231	Niskamäen koulu	10 Etelä-Savo	593 Pieksämäki	23
05965	Korpijoen koulu	11 Pohjois-Savo	263 Kiuruvesi	31
05971	Niemiskylän koulu	11 Pohjois-Savo	263 Kiuruvesi	25
07335	Näädänmaan koulu	11 Pohjois-Savo	420 Leppävirta	12
06058	Paisuan koulu	11 Pohjois-Savo	762 Sonkajärvi	23
07724	Heimolan koulu	11 Pohjois-Savo	778 Suonenjoki	19
06907	Harjurannan koulu	11 Pohjois-Savo	915 Varkaus	43
05517	Lamminkylän koulu	12 Pohjois-Karjala	422 Lieksa	55
05471	Laamilan koulu	12 Pohjois-Karjala	541 Nurmes	176
05473	Ylikylän koulu	12 Pohjois-Karjala	541 Nurmes	37
04534	Säkinmäen koulu	13 Keski-Suomi	077 Hankasalmi	16
04535	Venekosken koulu	13 Keski-Suomi	077 Hankasalmi	19
06067	Angesselän koulu	13 Keski-Suomi	172 Joutsa	17
04539	Arvajan koulu	13 Keski-Suomi	182 Jämsä	14
06083	Kalettoman ala-aste	13 Keski-Suomi	249 Keuruu	19
04852	Alvajärven koulu	13 Keski-Suomi	601 Pihtipudas	23
05297	Taipaleen koulu	14 Etelä-Pohjanmaa	010 Alavus	17
07055	Marjoharjun koulu	14 Etelä-Pohjanmaa	145 Ilmajoki	24
05837	Oravan ala-aste	14 Etelä-Pohjanmaa	233 Kauhava	16
06977	Jokikylän koulu	15 Pohjanmaa	399 Laihia	22
06854	Nordmans skola	15 Pohjanmaa	598 Jakobstad	38
06630	Hillilän koulu	16 Keski-Pohjanmaa	095 Himanka	26
05848	Salonkylän koulu	16 Keski-Pohjanmaa	236 Kaustinen	16
06465	Karjalahden koulu	17 Pohjois-Pohjanmaa	069 Haapajärvi	32
06301	Mäntyranan koulu	17 Pohjois-Pohjanmaa	494 Muhos	17
06380	Järvelän ala-aste	17 Pohjois-Pohjanmaa	691 Reisjärvi	25
06402	Karjulan koulu	17 Pohjois-Pohjanmaa	746 Sievi	37
06407	Vanhankirkon koulu	17 Pohjois-Pohjanmaa	746 Sievi	27
06418	Ahmaksen koulu	17 Pohjois-Pohjanmaa	889 Utajärvi	35
06445	Vepsän koulu	17 Pohjois-Pohjanmaa	973 Ylikiiminki	38
05287	Väisälän koulu	18 Kainuu	105 Hyrynsalmi	20
04075	Vuostimon koulu	19 Lappi	320 Kemijärvi	19
04151	Särkijärven koulu	19 Lappi	498 Muonio	24
04210	Ruonan koulu	19 Lappi	683 Ranua	20
04272	Ylinamman koulu	19 Lappi	698 Rovaniemi	16

### 3.2 Jatkuu

Tunnus Kod	Nimi Namn	Maakunta Landskap	Kunta Kommun	Opiskelijoita 20.9.2007 Studerande 20.9.2007
<b>12</b>	<b>Peruskouluasteen erityiskoulut – <i>Specialskolor på grundskolenivå</i></b>			
05136	Vammaskosken koulu	06 Pirkanmaa	912 Vammala	59
06606	Piispanniemen koulu	14 Etelä-Pohjanmaa	005 Alajärvi	46
03434	Mariaskolan	15 Pohjanmaa	545 Närpes	5
<b>21</b>	<b>Ammatilliset oppilaitokset – <i>Yrkesläroanstalter</i></b>			
02570	Hgin amm.kork-opist.ast.inst.	01 Uusimaa	091 Helsinki	0
02596	Ålands hantverksskola	21 Ahvenanmaa	771 Sund	0
<b>63</b>	<b>Kansanopistot – <i>Folkhögskolor</i></b>			
01679	Räisälän kansanopisto	04 Satakunta	271 Kokemäki	12
01695	Viittakiven opisto	05 Kanta-Häme	083 Hauho	0
<b>Yhteensä 58 – Totalt 58</b>				

**3.3 Toiseen oppilaitokseen yhdistyneet oppilaitokset 2008**  
**Läroanastalter som sammanslagits med någon annan läroanstalt 2008**

Tunnus Kod	Nimi Namn	Maakunta Landskap	Kunta Kommun	Opiskelijoita 20.9.2007	Oppilaitos, johon yhdistynyt Den läroanstalt som sammanslagits med
<b>11 Peruskoulut – Grundskolor</b>					
07631	Veckoski skola	20	Itä-Uusimaa	638	Borgå 34 07635 Hindhår skola
03660	Mäen koulu	02	Varsinais-Suomi	073	Halikko 33 08380 Vaskion koulu
03639	Suomen krist. yhteisk. ala-aste	02	Varsinais-Suomi	602	Piikkiö 40 00828 Suomen kristill. yhteiskoulu
08576	Uittamon koulu	02	Varsinais-Suomi	853	Turku 81 08578 Vähä-Heikkilän koulu
04638	Kankaanpään koulu	04	Satakunta	319	Köyliö 60 04642 Lallin koulu
08241	Finpyyn koulu	04	Satakunta	537	Noormarkku 216 08709 Noormarkun yhtenäiskoulu
07849	Isosannan koulu	04	Satakunta	609	Pori 123 05767 Kaarisillan koulu
05781	Sampolan koulu	04	Satakunta	609	Pori 182 05770 Itä-Porin yhtenäiskoulu
08308	Kirkonkylän ala-aste	04	Satakunta	747	Siikainen 89 08305 Siikaisten yhtenäiskoulu
07840	Länsi-Koskelan koulu	06	Pirkanmaa	506	Mänttä 206 07842 Savosenmäen koulu
03737	Karosen koulu	06	Pirkanmaa	837	Tampere 242 03379 Annalan koulu
08697	Sorilan koulu	06	Pirkanmaa	837	Tampere 114 08690 Olkahisen koulu
08700	Terälahden koulu	06	Pirkanmaa	837	Tampere 82 08683 Kämmenniemen koulu
07205	Kirkonkylän koulu	07	Päijät-Häme	081	Hartola 204 07204 Hartolan yhtenäiskoulu
07902	Mukkulan ala-aste	07	Päijät-Häme	398	Lahti 463 07919 Mukkulan peruskoulu
04711	Kaavin yläaste	11	Pohjois-Savo	204	Kaavi 139 04812 Juankosken koulu
07886	Nilakan koulu	11	Pohjois-Savo	239	Keitele 171 05950 Nilakan yhtenäiskoulu
07544	Niiralan koulu	11	Pohjois-Savo	297	Kuopio 166 07532 Haapaniemen koulu
04802	Niilsien yhtenäiskoulu (vl. 1–6)	11	Pohjois-Savo	534	Niisiä 308 04803 Niilsien yhtenäiskoulu
05541	Muuratsalon koulu	13	Keski-Suomi	179	Jyväskylä 59 05875 Säynätsalon peruskoulu
04874	Säynätsalon koulu	13	Keski-Suomi	179	Jyväskylä 92 05875 Säynätsalon peruskoulu
04907	Nopolan koulu (–31.12.2007)	13	Keski-Suomi	312	Kyyjärvi 114 04909 Nopolan koulu (1.1.2008–)
06114	Lievestuor. koulu (–31.7.2008)	13	Keski-Suomi	410	Laukaa 234 06105 Lievestuoreen koulu (1.8.2008–)
05816	Jokelan koulu	14	Etelä-Pohjanmaa	052	Evijärvi 24 05817 Kirkonkylän koulu
07298	Isojoen Koulukolmio (vl. 0–5)	14	Etelä-Pohjanmaa	151	Isojoki 198 07296 Isojoen Koulukolmio
03461	Keiskan koulu	17	Pohjois-Pohjanmaa	084	Haukipudas 83 04402 Kirkonkylän koulu
04411	Asema-Kirkonkylän koulu	17	Pohjois-Pohjanmaa	139	Ii 71 04410 Kuivaniemen koulu
06443	Kirkonkylän koulu	17	Pohjois-Pohjanmaa	973	Ylikiimingin koulu 134 06437 Ylikiimingin koulu
05226	Kirkonkylän ala-aste	18	Kainuu	578	Paltamo 177 05218 Korpitien koulu
05243	Oulujärven koulu	18	Kainuu	785	Vaala 197 05233 Vaalan yhtenäiskoulu
03257	Takajärven koulu	19	Lappi	240	Kemi 148 04079 Syväkankaan koulu
04128	Kolarin ala-aste	19	Lappi	273	Kolari 107 04143 Kolarin peruskoulu
04054	Kuumaniemen koulu	19	Lappi	320	Kemijärvi 127 04051 Hillatien koulu
<b>12 Peruskouluasteen erityiskoulut – Specialskolor på grundskolenivå</b>					
03683	Isokydön koulu	01	Uusimaa	186	Järvenpää 9 08109 Juholan koulu / Isokydön koulu
03445	Tulliportin koulu	20	Itä-Uusimaa	638	Porvoo 27 08847 Albert Edelfeltin koulu
03422	Hiidenkirnun koulu	08	Kymenlaakso	285	Kotka 34 06621 Mussalon koulu
03679	Ututien koulu	08	Kymenlaakso	285	Kotka 20 06621 Mussalon koulu
03433	Leinonpuiston erityiskoulu	17	Pohjois-Pohjanmaa	564	Oulu 158 06327 Heinätorin koulu
03266	Sairaalarinteen erityiskoulu	17	Pohjois-Pohjanmaa	564	Oulu 0 08858 Kajaanintullin koulu
05221	Harjuntien koulu	18	Kainuu	578	Paltamo 17 05218 Korpitien koulu
04142	Jokijalan koulu	19	Lappi	273	Kolari 17 04143 Kolarin peruskoulu
<b>21 Ammatilliset oppilaitokset – Yrkesläroanastalter</b>					
01106	Västra Nylands yrkesskola	01	Uusimaa	220	Karis 462 10073 Axxell
01361	Työtehoseuran Lönnrot opisto	01	Uusimaa	737	Sammatti 117 10078 TTS koulutus
02577	Yrkesinstitutet Sydväst	01	Uusimaa	835	Ekenäs 932 10073 Axxell
10042	Seinäjä.k. kesk., Maat/metsä	14	Etelä-Pohjanmaa	145	Ilmajoki 191 10070 Koulutuskeskus Sedu
10041	Seinäjä.k. kesk., Taidon/kultt.	14	Etelä-Pohjanmaa	145	Ilmajoki 321 10070 Koulutuskeskus Sedu
02417	Seinäjä.k. kesk., Kauhajoen palv	14	Etelä-Pohjanmaa	232	Kauhajoki 184 10070 Koulutuskeskus Sedu
02579	Seinäjä.k. kesk., Seinäjoen amm.	14	Etelä-Pohjanmaa	743	Seinäjoki 1935 10070 Koulutuskeskus Sedu
02580	Seinäjä.k. kesk., Seinäjoen palv	14	Etelä-Pohjanmaa	743	Seinäjoki 1624 10070 Koulutuskeskus Sedu
10043	Kainuun amm.op. (–31.12.2007)	18	Kainuu	205	Kajaani 3156 10074 Kainuun amm.op. (1.1.2008–)
01285	Kuusamon ammatti-instituutti	18	Kainuu	305	Kuusamo 493 10074 Kainuun amm.op. (1.1.2008–)

### 3.3 Jatkuu

Tunnus Kod	Nimi Namn	Maakunta Landskap	Kunta Kommun	Opiskelijoita 20.9.2007 Studerande 20.9.2007	Oppilaitos, johon yhdistynyt Den läroanstalt som sammanslagits med	
<b>24</b>	<b>Ammatilliset aikuiskoulutuskeskukset – Yrkesutbildningscentrer för vuxna</b>					
01831	Työtehoseuran amm.aik.koul.kes	01 Uusimaa	543 Nurmijärvi	1066	10078	TTS koulutus
<b>28</b>	<b>Palo-, poliisi- ja vartiointialojen oppilaitokset – Läroanstalter inom brand-, polis- och bevakningsväsendet</b>					
01710	Poliisikoulu	06 Pirkanmaa	837 Tampere	1140	02557	Poliisiammattikorkeakoulu
<b>29</b>	<b>Sotilasalan ammatilliset oppilaitokset – Militära yrkesläroanstalter</b>					
01856	Ilmatorjuntakoulu	13 Keski-Suomi	082 Hattula	0	01862	Ilmasotakoulu (1.1.2005–)
<b>41</b>	<b>Ammattikorkeakoulut – Yrkeshögskolor</b>					
02474	EVTEK-ammattikorkeakoulu	01 Uusimaa	049 Espoo	5414	10065	Metropolia Ammattikorkeakoulu
02624	Helsingin ammattikorkeakoulu	01 Uusimaa	091 Helsinki	9338	10065	Metropolia Ammattikorkeakoulu
02625	Yrkeshögskolan Sydväst	01 Uusimaa	835 Ekenäs	1997	10066	Yrkeshögskolan Novia
02508	Svenska yrkeshögskolan	15 Pohjanmaa	905 Vas	1938	10066	Yrkeshögskolan Novia
<b>63</b>	<b>Kansanopistot – Folkhögskolor</b>					
10030	Finns folkhögskola(1.1.2003–)	01 Uusimaa	049 Esbo	112	10073	Axxell
01702	Östra Nylands folkhögskola	20 Itä-Uusimaa	585 Pernå	60	10073	Axxell
01700	Åbolands folkhögskola	02 Varsinais-Suomi	573 Pargas	63	10073	Axxell
01659	Lappjärdas folkhögskola	15 Pohjanmaa	287 Kristinestad	67	10073	Axxell
<b>64</b>	<b>Kansalaisopistot – Medborgarinstitut</b>					
02049	Karis sv.medborgarinstitut	01 Uusimaa	220 Karis	1190	10072	Medb.inst. Raseborg-kansal.op.
02029	Karjaan suom. kansalaisopisto	01 Uusimaa	220 Karjaa	1450	10072	Medb.inst. Raseborg-kansal.op.
02035	Pohjan työväenop-arbetarinst.	01 Uusimaa	606 Pohja	548	10072	Medb.inst. Raseborg-kansal.op.
02044	Ekenäs medborgarinstitut	01 Uusimaa	835 Ekenäs	1010	10072	Medb.inst. Raseborg-kansal.op.
02060	Harjavalan kansalaisopisto	04 Satakunta	079 Harjavalta	850	02061	Huittisten seudun kansalaisop.
02143	Joroisten kansalaisopisto	10 Etelä-Savo	171 Joroinen	705	02177	Soisalo-opisto
02141	Heinäveden kansalaisopisto	11 Pohjois-Savo	090 Heinävesi	583	02177	Soisalo-opisto
02169	Leppävirran kansalaisopisto	11 Pohjois-Savo	420 Leppävirta	1152	02177	Soisalo-opisto
02216	Toholammin kansalaisopisto	13 Keski-Suomi	849 Toholampi	730	02186	Suomenselän kansalaisopisto
02242	Oulas-opisto	17 Pohjois-Pohjanmaa	563 Oulainen	1353	02232	Jokihelmen opisto
02268	Simon kansalaisopisto	19 Lappi	751 Simo	500	02260	Kivalojen seutuopisto
02270	Tervolan kansalaisopisto	19 Lappi	845 Tervola	1155	02260	Kivalojen seutuopisto
<b>Yhteensä 74 – Totalt 74</b>						

**3.4 Oppilaitokset, joiden omistajatyyppi on muuttunut 2008**  
**Läroanstalter som fått ny ägartyp 2008**

Oppilaitos Läroanstalt	Maakunta Landskap	Kunta Kommun	Entinen omistajatyyppi Tidigare ägartyp	Uusi omistajatyyppi Ny ägartyp	Koulutuksen järjestäjä Utbildningsanordnare	
Tunnus Kod	Nimi Namn				Tunnus Kod	Nimi Namn
<b>64 Kansalaisopistot – Medborgarinstitut</b>						
01688	Sv.Österbottens folkakademi	15 Pohjanmaa	545 Närpes	Yksityinen	Kunta	0181367–9 Närpes stad
<b>Yhteensä 1 – Totalt 1</b>						

**3.5 Oppilaitosrekisteristä poistetut oppilaitokset 2008 (ei toimintaa vuonna 2008)**  
**Läroanstalter som strukits ur läroanstaltsregistret 2008 (inte verksamma år 2008)**

Tunnus Kod	Nimi Namn	Maakunta Landskap	Kunta Kommun
<b>11 Peruskoulut – Grundskolor</b>			
08114	Nikkarin koulu	01 Uusimaa	245 Kerava
08160	Porkkalan koulu	05 Kanta-Häme	401 Lammi
05931	Keskustan koulu	12 Pohjois-Karjala	309 Outokumpu
04966	Elämäjärven koulu	13 Keski-Suomi	601 Pihlajavesi
<b>Yhteensä 4 – Totalt 4</b>			

**3.6 Oppilaitokset, joiden sijaintikunta on muuttunut 2008**  
**Läroanstalter som bytt belägenhetskommun 2008**

Tunnus Kod	Nimi Namn	Maakunta Landskap	Entinen kunta Tidigare kommun	Uusi kuntatyyppi Ny kommun
<b>41 Ammattikorkeakoulut – Yrkeshögskolor</b>				
02557	Poliisiammattikorkeakoulu	06 Pirkanmaa	049 Espoo	837 Tampere
<b>Yhteensä 1 – Totalt 1</b>				

## 4 Koulutuksen järjestäjärekisteriin vuonna 2008 tehdyt muutokset

Koulutuksen järjestäjärekisteriin lisättiin 9 uutta koulutuksen järjestäjää. Koulutuksen järjestäjistä 10 lakkautettiin ja kolme koulutuksen järjestäjää yhdistettiin toiseen koulutuksen järjestäjään. Yhden koulutuksen järjestäjän tunnus muutettiin.

## 4. Ändringar i registret över utbildningsanordnare 2008

Registret över utbildningsanordnare utökades med nio nya utbildningsanordnare. Tio utbildningsanordnare nedlades och tre sammanslogs med en annan utbildningsanordnare. En utbildningsanordnarns kod ändrades.

### 4.1 Uudet koulutuksen järjestäjät 2008 Nya utbildningsanordnare 2008

Tunnus Kod	Nimi Namn	Maakunta Landskap	Kunta Kommun
2064886-7	Axxell utbildning Ab	01 Uusimaa	835 Tammisaari
660032-2	Helsingin eurooppalainen koulu	01 Uusimaa	091 Helsinki
2094551-1	Metropolia Ammattikorkeakoulu Oy	01 Uusimaa	091 Helsinki
151201-0	Etelä-Suomen aluevankila	05 Kanta-Häme	694 Riihimäki
0116300-4	Metsäliitto osuuskunta	06 Pirkanmaa	837 Tampere
1969066-2	Lahden seudun kristillisen koulun kannatusyhdistys ry.	07 Päijät-Häme	398 Lahti
1808597-0	Kymenlaakson steinerkoulun kannatusyhdistys ry.	08 Kymenlaakso	306 Kuusankoski
2059910-2	Ab Yrkeshögskolan vid Åbo Akademi	15 Pohjanmaa	905 Vaasa
1950314-2	Confido Pohjanmaan kr. kasvatus - Österb. kr. uppfostran ry.	15 Pohjanmaa	905 Vaasa

**Yhteensä 9 – Totalt 9**

### 4.2 Lakkautetut koulutuksen järjestäjät 2008 Utbildningsanordnare som nedlagts 2008

Tunnus Kod	Nimi Namn	Maakunta Landskap	Kunta Kommun
1727829-5	Ab Svenska folkhögskolan-Sfv	01 Uusimaa	091 Helsinki
1009548-8	Aktiebolaget utbildning sydväst	01 Uusimaa	835 Tammisaari
0202624-7	Eiran aikuislukion kannatusyhdistys ry.	01 Uusimaa	091 Helsinki
0556510-7	Evtek-kuntayhtymä	01 Uusimaa	049 Espoo
0204185-0	Garantiföreningen för Åbolands folkhögskola rf.	02 Varsinais-Suomi	573 Parainen
0635366-7	M-Real Oyj	06 Pirkanmaa	837 Tampere
0203935-5	Räisälän kansanopiston kannatusyhdistys ry.	04 Satakunta	271 Kokemäki
0203300-9	Uudenmaan erityispalvelut -kuntayhtymä	01 Uusimaa	505 Mäntsälä
0213887-1	Västra Nylands yrkesskola samkommun	01 Uusimaa	220 Karjaa
0205099-2	Ålands sljöd och konsthantverk rf.	21 Ahvenanmaa	478 Maarianhamina

**Yhteensä 10 – Totalt 10**

**4.3 Toiseen koulutuksen järjestäjään yhdistyneet koulutuksen järjestäjät 2008**  
**Utbildningsanordnare som sammanslagits med någon annan utbildningsanordnare 2008**

Tunnus Kod	Nimi Namn	Koulutuksen järjestäjä, johon yhdistynyt Den utbildningsanordnare som sammanslagits med
0176567-0	Leivonmäen kunta	0174108-9 Joutsan kunta
200202-6	Poliisikoulu	223001-7 Poliisiammattikorkeakoulu
150605-3	Riihimäen vankila	151201-0 Etelä-Suomen aluevankila

**Yhteensä 3 – Totalt 3**

**4.4 Koulutuksen järjestäjät, joiden tunnus on muuttunut 2008**  
**Utbildningsanordnare vars kod ändrats 2008**

Entinen tunnus Tidigare kod	Uusi tunnus Ny kod	Nimi Namn	Maakunta Landskap	Kunta Kommun
0192418-4	1978283-1	Rovaniemen kaupunki	19 Lappi	698 Rovaniemi

**Yhteensä 1 – Totalt 1**



# 1 *Koulutuksen järjestäjät ja oppilaitokset 2008 Utbildningsanordnare och läroanstalter 2008*

*Läänikoodit sivulla 234 – Länskoderna på sidan 234.*

*Maakuntakoodit sivulla 234 – Landskapskoderna på sidan 234.*

*Opiskelijoita 20.9.2008 – Katso opiskelijamäärä sivulla 232.*

*Studerande 20.9.2008 – Antal studerande på sidan 232.*

**Kunta koulutuksen järjestäjänä – En kommun som utbildningsanordnare**

Tunnus Kod	Nimi Namn	Opiskelijoita Studerande 20.9.2008	Kunta Kommun	Läni Län	Maakunta Landskap	Tunnus Kod	Nimi Namn	Opiskelijoita Studerande 20.9.2008	Kunta Kommun	Läni Län	Maakunta Landskap
---------------	--------------	--	-----------------	-------------	----------------------	---------------	--------------	--	-----------------	-------------	----------------------

**Kunta koulutuksen järjestäjänä – En kommun som utbildningsanordnare**

**2050864-5 AKAAN KAUPUNKI**

<b>11 Peruskoulut</b>	1 817				
08226 Arvo Ylpön koulu	400	020	2	06	
08136 Hirvialhon koulu	254	020	2	06	
08227 Nahkialan koulu	144	020	2	06	
08228 Pappilan koulu	156	020	2	06	
08139 Rasin koulu	134	020	2	06	
08224 Toijalan yhteiskoulu	342	020	2	06	
08138 Viialan keskustan koulu	387	020	2	06	

<b>15 Lukiot</b>	198				
00827 Toijalan yhteiskoulun lukio	104	020	2	06	
00904 Viialan lukio	94	020	2	06	

<b>64 Kansalaisopistot</b>	1 690				
10007 Akaan Opisto	1 690	020	2	06	

**0177502-7 ALAHÄRMÄN KUNTA**

<b>11 Peruskoulut</b>	569				
05557 Hakolan koulu	82	004	2	14	
05555 Kirkonkylän koulu	378	004	2	14	
05560 Voltin koulu	109	004	2	14	

<b>15 Lukiot</b>	115				
00001 Härmän lukio	115	004	2	14	

<b>61 Musiikkioppilaitokset</b>	279				
02339 Härmänmaan musiikkiopisto	279	004	2	14	

**0177619-3 ALAJÄRVEN KAUPUNKI**

<b>11 Peruskoulut</b>	1 192				
06593 Alajärven yläaste	387	005	2	14	
06594 Alakylän koulu	59	005	2	14	
06595 Hoiskon koulu	105	005	2	14	
06600 Levijoen koulu	38	005	2	14	
06601 Luoma-ahon koulu	25	005	2	14	
06602 Menkijärven koulu	28	005	2	14	
06603 Myllykankaan koulu	41	005	2	14	
06605 Paalijärven koulu	42	005	2	14	
06597 Paavolan koulu	349	005	2	14	
06609 Uusikylän koulu	42	005	2	14	
06610 Ylikylän koulu	76	005	2	14	

<b>15 Lukiot</b>	257				
00002 Alajärven lukio	257	005	2	14	

<b>61 Musiikkioppilaitokset</b>	541				
02015 Alajärven musiikkiopisto	541	005	2	14	

<b>64 Kansalaisopistot</b>	2 200				
02198 Järvi-Pohjanmaan kansalaisop.	2 200	005	2	14	

**0242471-2 ALASTARON KUNTA**

<b>11 Peruskoulut</b>	343				
08358 Alastaron yläaste	135	006	2	02	
08360 Kirkonkylän koulu	183	006	2	02	
08362 Virttaan koulu	25	006	2	02	

<b>64 Kansalaisopistot</b>	450				
02285 Alastaron kansalaisopisto	450	006	2	02	

**0184674-5 ALAVIESKAN KUNTA**

<b>11 Peruskoulut</b>	420				
06252 Alavieskan yläaste	144	009	4	17	
06543 Kirkonkylän koulu	177	009	4	17	
06254 Kähtävän koulu	21	009	4	17	
06256 Someron koulu	43	009	4	17	
06257 Taluskylän koulu	35	009	4	17	

**0177736-4 ALAVUDEN KAUPUNKI**

<b>11 Peruskoulut</b>	1 101				
05295 Alavuden yläaste	365	010	2	14	
05311 Aseman koulu	106	010	2	14	
05310 Itärannan koulu	44	010	2	14	
05307 Kirkkomännikön koulu	380	010	2	14	
05306 Länsipuolen koulu	71	010	2	14	
05302 Pollarin koulu	30	010	2	14	
05299 Sulkavan koulu	67	010	2	14	
05298 Sääskiniemen koulu	38	010	2	14	

<b>15 Lukiot</b>	193				
00003 Alavuden lukio	193	010	2	14	

<b>64 Kansalaisopistot</b>	3 969				
02199 Lakeudenportin opisto	3 969	010	2	14	

**9071244-9 ANJALANKOSKEN KAUPUNKI**

<b>11 Peruskoulut</b>	1 889				
07811 Anjalan koulu	147	754	1	08	
07808 Inkeröisten yhteiskoulu	398	754	1	08	
07816 Kaipiaisten koulu	61	754	1	08	
07822 Muhniemen koulu	31	754	1	08	
07809 Myllykosken yhteiskoulu	327	754	1	08	
07832 Saviniemen koulu	274	754	1	08	
07810 Sippolan koulu	174	754	1	08	
07828 Tehtaanmäen koulu	112	754	1	08	
07830 Ummeljoen koulu	122	754	1	08	
07831 Viialan koulu	243	754	1	08	

<b>15 Lukiot</b>	160				
00516 Anjalankosken lukio	160	754	1	08	

**0100010-9 ARTJÄRVEN KUNTA**

<b>11 Peruskoulut</b>	105				
07261 Vuorenmäen koulu	105	015	1	07	

**0145208-4 ASIKKALAN KUNTA**

<b>11 Peruskoulut</b>	554				
03518 Anianpellon koulu	106	016	1	07	
07351 Kalkkisten koulu	34	016	1	07	
07353 Kurhilan koulu	56	016	1	07	
07355 Urajärven koulu	23	016	1	07	
07356 Vesivehmaan koulu	60	016	1	07	
07358 Vääksyn koulu	255	016	1	07	
07359 Äinä-Vähimaan koulu	20	016	1	07	

<b>12 Peruskouluasteen erityiskoulut</b>	64				
07360 Kanavan koulu	64	016	1	07	

<b>19 Perus- ja lukioasteen koulut</b>	567				
07350 Vääksyn Yhteiskoulu	567	016	1	07	

Kunta koulutuksen järjestäjänä – En kommun som utbildningsanordnare

Tunnus Kod	Nimi Namn	Opiskelijoita Studerande 20.9.2008	Kunta Kommun	Lääni Län	Maakunta Landskap	Tunnus Kod	Nimi Namn	Opiskelijoita Studerande 20.9.2008	Kunta Kommun	Lääni Län	Maakunta Landskap
<b>9020436-4 ASKAISTEN KUNTA</b>						<b>0190662-1 ENONTEKIÖN KUNTA</b>					
<b>11 Peruskoulut</b>		79				<b>11 Peruskoulut</b>		177			
04614 Askaisten koulu		79	017	2	02	04026 Hetan peruskoulu		120	047	5	19
<b>9000162-0 ASKOLAN KUNTA</b>						<b>15 Lukiot</b>					
<b>11 Peruskoulut</b>		752				00497 Enontekiön lukio		35	047	5	19
07251 Askolan koulu		288	018	1	20	<b>64 Kansalaisopistot</b>					
07252 Juornaankylän koulu		44	018	1	20	02257 Enontekiön kansalaisopisto		310	047	5	19
07253 Kirkonkylän koulu		149	018	1	20	<b>0101263-6 ESPOON KAUPUNKI</b>					
07254 Monninkylän koulu		161	018	1	20	<b>11 Peruskoulut</b>		26 486			
07256 Särkijärven koulu		71	018	1	20	03117 Aarnivalkean koulu		272	049	1	01
07257 Vahijärven koulu		39	018	1	20	03118 Auroran koulu		322	049	1	01
<b>15 Lukiot</b>											
00009 Askolan lukio		139				03147 Bemböle skola		65	049	1	01
		139	018	1	20	03148 Boställsskolan		64	049	1	01
<b>0132103-3 AURAN KUNTA</b>						<b>03563 Eestinkallion koulu</b>					
<b>11 Peruskoulut</b>		478				03728 Espoo International School		162	049	1	01
08363 Auran yhtenäiskoulu		421	019	2	02	03161 Espoon yhteislyseon koulu		200	049	1	01
08364 Kirkonkulman koulu		57	019	2	02	03157 Espoonlahden koulu		420	049	1	01
<b>0132139-1 DRAGSFJÄRDIN KUNTA</b>						<b>03733 Finno skola</b>					
<b>11 Peruskoulut</b>		299				03119 Friisilän koulu		136	049	1	01
04616 Björkboda skola		26	040	2	02	03120 Hansakallion koulu		340	049	1	01
04617 Dalsbruks skola		77	040	2	02	03158 Haukilahden koulu		281	049	1	01
04619 Dragsfjärds centralskola		99	040	2	02	03761 Hösmärinpuiston koulu		137	049	1	01
04620 Hitis-Rosala skola		13	040	2	02	03121 Iivisniemen koulu		327	049	1	01
04618 Taalintehtaan koulu		28	040	2	02	03695 Jalavapuiston koulu		368	049	1	01
04621 Ytterkulla skola		56	040	2	02	03122 Jousenkaaren koulu		282	049	1	01
<b>64 Kansalaisopistot</b>											
02089 Dragsfjärds arb.inst-työväenop		842	040	2	02	03123 Jupperin koulu		491	049	1	01
<b>0158384-2 ELIMÄEN KUNTA</b>						<b>03740 Juvanpuiston koulu</b>					
<b>11 Peruskoulut</b>		977				03713 Järvenperän koulu		396	049	1	01
07425 Elimäen yläaste		347	044	1	08	03159 Kaitaan koulu		314	049	1	01
03776 Kartanokoulu		186	044	1	08	03237 Kalajärven koulu		449	049	1	01
07426 Korian koulu		380	044	1	08	03648 Kantokasken koulu		353	049	1	01
07427 Löytyyn koulu		21	044	1	08	03160 Karakallion koulu		441	049	1	01
07431 Ratulan koulu		43	044	1	08	03149 Karamalmens skola		186	049	1	01
<b>15 Lukiot</b>											
00046 Elimäen lukio		129				03490 Karamzinin koulu		462	049	1	01
		129	044	1	08	03124 Karhusuon koulu		184	049	1	01
<b>64 Kansalaisopistot</b>											
02125 Elimäen kansalaisopisto		1 180	044	1	08	03235 Keski-Espoon koulu		388	049	1	01
<b>0167492-0 ENON KUNTA</b>						<b>03488 Kilon koulu</b>					
<b>11 Peruskoulut</b>		661				03731 Kilonpuiston koulu		659	049	1	01
06827 Enon koulu		348	045	3	12	03362 Kirkkojärven koulu		135	049	1	01
06834 Louhiojan koulu		62	045	3	12	03324 Komeetan koulu		257	049	1	01
06828 Uimaharjun koulu		222	045	3	12	03774 Koulumestarin koulu		233	049	1	01
06845 Ukkolan koulu		29	045	3	12	03364 Kuitinmäen koulu		334	049	1	01
<b>15 Lukiot</b>											
00045 Enon lukio		85				03150 Kungsgårdsskolan		124	049	1	01
		85	045	3	12	03126 Laajalahden koulu		275	049	1	01
<b>0163687-9 ENONKOSKEN KUNTA</b>						<b>03151 Lagstads skola</b>					
<b>11 Peruskoulut</b>		170				03127 Lahnuksen koulu		139	049	1	01
07199 Enonkosken koulu		170	046	3	10	03325 Latokasken koulu		249	049	1	01
						<b>03363 Laurinlahden koulu</b>					
						<b>03163 Leppävaaran koulu</b>					
						<b>03741 Lintulaakson koulu</b>					
						<b>03696 Lintumetsän koulu</b>					
						<b>03128 Lintuvaaran koulu</b>					
						<b>03129 Lähderannan koulu</b>					
						<b>03130 Mainingin koulu</b>					
						<b>03609 Mankkaan koulu</b>					
						<b>03131 Mankkaanpuron koulu</b>					

**Kunta koulutuksen järjestäjänä – En kommun som utbildningsanordnare**

Tunnus Kod	Nimi Namn	Opiskelijoita Studerande 20.9.2008	Kunta Kommun	Läni Län	Maakunta Landskap	Tunnus Kod	Nimi Namn	Opiskelijoita Studerande 20.9.2008	Kunta Kommun	Läni Län	Maakunta Landskap
03727	Martinkallion koulu	521	049	1	01	<b>64 Kansalaisopistot</b>		18 700			
03164	Matinkylän koulu	477	049	1	01	02020	Espoon kaup.työväenopisto	18 700	049	1	01
03132	Matinlahden koulu	461	049	1	01	<b>0132322-3 EURAJOEN KUNTA</b>					
03169	Mattlidens skola	579	049	1	01	<b>11 Peruskoulut</b>		742			
03326	Meritorin koulu	325	049	1	01	08793	Eurajoen yhteiskoulu	237	051	2	04
03282	Meriusvan koulu	140	049	1	01	08794	Huhdan koulu	50	051	2	04
03608	Mikkelän koulu	238	049	1	01	08795	Keskustan koulu	256	051	2	04
03153	Mårtensbro skola	296	049	1	01	08796	Kuivalahden koulu	26	051	2	04
03134	Niipperin koulu	231	049	1	01	08797	Lapijoen koulu	102	051	2	04
03135	Niittykummun koulu	212	049	1	01	08798	Linnamaan koulu	28	051	2	04
03136	Nuuksion koulu	62	049	1	01	08799	Rikantilan koulu	24	051	2	04
03454	Nöykkiön koulu	452	049	1	01	08800	Sydänmaan koulu	19	051	2	04
03137	Nöykkiönlaakson koulu	362	049	1	01	<b>15 Lukiot</b>		152			
03628	Olarin koulu	216	049	1	01	00042	Eurajoen lukio	152	051	2	04
03139	Pakankylän koulu	73	049	1	01	<b>0132239-4 EURAN KUNTA</b>					
03238	Perkkaanpuiston koulu	153	049	1	01	<b>11 Peruskoulut</b>		1 016			
03166	Pohjois-Tapiolan koulu	312	049	1	01	08365	Euran yhteiskoulu	385	050	2	04
03613	Postipuun koulu	273	049	1	01	08366	Hinnerjoen koulu	42	050	2	04
03138	Päivänkehrän koulu	511	049	1	01	08372	Honkilahden koulu	77	050	2	04
03140	Rastaalan koulu	499	049	1	01	08367	Kauttuan koulu	261	050	2	04
03730	Ruusutorpan koulu	544	049	1	01	08368	Kirkonkylän koulu	195	050	2	04
03154	Rödsdags skola	27	049	1	01	08373	Sorkkisten koulu	56	050	2	04
03634	Saarnilaakson koulu	423	049	1	01	<b>12 Peruskouluasteen erityiskoulut</b>		44			
03142	Sepon koulu	263	049	1	01	08374	Kännön koulu	44	050	2	04
03155	Smedsby skola	106	049	1	01	<b>15 Lukiot</b>		159			
03143	Soukan koulu	540	049	1	01	00043	Euran lukio	159	050	2	04
03491	Sunan koulu	187	049	1	01	<b>64 Kansalaisopistot</b>		900			
03633	Sökövikens skola	245	049	1	01	02058	Euran kansalaisopisto	900	050	2	04
03593	Taavinkylän koulu	326	049	1	01	<b>0177804-1 EVIJÄRVEN KUNTA</b>					
03167	Tapiolan koulu	426	049	1	01	<b>11 Peruskoulut</b>		350			
03384	Tiistilän koulu	299	049	1	01	05814	Evijärven keskikoulu	125	052	2	14
03452	Toppelundin koulu	227	049	1	01	05817	Kirkonkylän koulu	139	052	2	14
03144	Tuomarilan koulu	160	049	1	01	05820	Lahdenkylän koulu	47	052	2	14
03492	Tähtiniityn koulu	252	049	1	01	05821	Särkikylän koulu	39	052	2	14
03145	Veräjapellon koulu	153	049	1	01	<b>15 Lukiot</b>		85			
03146	Viherkallion koulu	291	049	1	01	00044	Evijärven lukio	85	052	2	14
03168	Viherlaakson koulu	392	049	1	01	<b>0145626-1 FORSSAN KAUPUNKI</b>					
03564	Vindängens skola	186	049	1	01	<b>11 Peruskoulut</b>		1 616			
03141	Westendinpuiston koulu	300	049	1	01	08185	Heikan koulu	173	061	1	05
03742	Ymmerstan koulu	273	049	1	01	08187	Kojon koulu	76	061	1	05
<b>12 Peruskouluasteen erityiskoulut</b>		325				08181	Kuhan peruskoulu	391	061	1	05
03477	Eestinmetsän koulu	60	049	1	01	08182	Linikkalan koulu	328	061	1	05
03677	Keinumäen koulu	..	049	1	01	08188	Matkun koulu	54	061	1	05
03171	Koulumäen koulu	80	049	1	01	08189	Talsoilan koulu	248	061	1	05
03494	Merisaappaan koulu	11	049	1	01	03260	Tölön koulu	253	061	1	05
03493	Tähtitarhan koulu	55	049	1	01	08190	Vieremän koulu	93	061	1	05
03172	Vallivaaran koulu	70	049	1	01	<b>15 Lukiot</b>		519			
03170	Veräjänkulman koulu	49	049	1	01	00058	Forssan yhteislyseo	519	061	1	05
<b>15 Lukiot</b>		6 635				<b>24 Ammatilliset aikuiskoulutuskesk.</b>		804			
00545	Espoon aikuislukio	1 459	049	1	01	01590	Forssan Aikuiskoulutus	804	061	1	05
00039	Espoon yhteislyseon lukio	277	049	1	01						
00093	Espoonlahden lukio	585	049	1	01						
00494	Etelä-Tapiolan lukio	477	049	1	01						
00040	Haukilahden lukio	365	049	1	01						
00916	Kaitaan lukio	278	049	1	01						
00588	Kuninkaantien lukio	557	049	1	01						
00423	Leppävaaran lukio	355	049	1	01						
00128	Mattlidens gymnasium	521	049	1	01						
00565	Olarin lukio	404	049	1	01						
00649	Pohjois-Tapiolan lukio	384	049	1	01						
00821	Tapiolan lukio	610	049	1	01						
00903	Viherlaakson lukio	363	049	1	01						

Kunta koulutuksen järjestäjänä – En kommun som utbildningsanordnare

Tunnus Kod	Nimi Namn	Opiskelijoita Studerande 20.9.2008	Kunta Kommun	Lääni Län	Maakunta Landskap	Tunnus Kod	Nimi Namn	Opiskelijoita Studerande 20.9.2008	Kunta Kommun	Lääni Län	Maakunta Landskap
<b>61</b>	<b>Musiikkioppilaitokset</b>	764				<b>64</b>	<b>Kansalaisopistot</b>	2 400			
01936	Lounais-Hämeen musiikkiopisto	764	061	1	05	02059	Halikon kansalaisopisto	2 400	073	2	02
<b>64</b>	<b>Kansalaisopistot</b>	1 597				<b>0177826-0</b>	<b>HALSUAN KUNTA</b>				
02095	Wahren-opisto	1 597	061	1	05	<b>11</b>	<b>Peruskoulut</b>	175			
<b>0209756-3</b>	<b>HAAPAJÄRVEN KAUPUNKI</b>					03521	Halsuan yläaste	52	074	2	16
<b>11</b>	<b>Peruskoulut</b>	1 162				05823	Kirkonkylän ala-aste	59	074	2	16
06463	Haapajärven yläaste	378	069	4	17	05824	Meriläisen ala-aste	30	074	2	16
06464	Kalakankaan koulu	52	069	4	17	05825	Ylikylän ala-aste	34	074	2	16
06469	Kumisevan koulu	42	069	4	17	<b>0242496-6</b>	<b>HAMINAN KAUPUNKI</b>				
06466	Martinmäen koulu	400	069	4	17	<b>11</b>	<b>Peruskoulut</b>	2 115			
06471	Oksavan koulu	52	069	4	17	07794	Aseman koulu	204	075	1	08
06472	Parkkilan koulu	59	069	4	17	07138	Husulan koulu	193	075	1	08
06473	Rannan koulu	41	069	4	17	07139	Kannusjärven koulu	57	075	1	08
06475	Tiiton koulu	67	069	4	17	07795	Keskuskoulu	215	075	1	08
06476	Välöjan koulu	40	069	4	17	07140	Kirkkojärven koulu	48	075	1	08
06477	Ylipään koulu	31	069	4	17	07141	Metsäkylän koulu	31	075	1	08
<b>15</b>	<b>Lukiot</b>	165				07143	Neuvottoman koulu	106	075	1	08
00065	Haapajärven lukio	165	069	4	17	07793	Pappilansalmen koulu	397	075	1	08
<b>64</b>	<b>Kansalaisopistot</b>	4 220				07797	Poitsilan koulu	78	075	1	08
02231	Jokilatvan opisto	4 220	069	4	17	07145	Pyhällön koulu	39	075	1	08
<b>0184872-4</b>	<b>HAAPAVEDEN KAUPUNKI</b>					07147	Summan koulu	92	075	1	08
<b>11</b>	<b>Peruskoulut</b>	998				07148	Uuden-Summan koulu	118	075	1	08
05159	Aittolan koulu	40	071	4	17	07137	Vehkalahden koulu	489	075	1	08
05170	Haapaveden yläaste	338	071	4	17	07149	Vilniemen koulu	48	075	1	08
05162	Humalojan koulu	50	071	4	17	<b>15</b>	<b>Lukiot</b>	367			
05169	Keskustan koulu	386	071	4	17	00071	Haminan lukio	367	075	1	08
05165	Mieluskylän koulu	79	071	4	17	<b>64</b>	<b>Kansalaisopistot</b>	2 563			
05166	Vatjusjärven koulu	59	071	4	17	02126	Haminan kansalaisopisto	2 563	075	1	08
05167	Vattukylän koulu	46	071	4	17	<b>0103166-9</b>	<b>HANGON KAUPUNKI</b>				
<b>12</b>	<b>Peruskouluasteen erityiskoulut</b>	57				<b>11</b>	<b>Peruskoulut</b>	863			
05168	Koivurinteen koulu	49	071	4	17	08079	Hangonkylän koulu	48	078	1	01
03509	Kotimetsän koulu	8	071	4	17	08755	Hangö centralskola	179	078	1	01
<b>15</b>	<b>Lukiot</b>	196				08754	Hangö högstadium	134	078	1	01
00067	Haapaveden lukio	196	071	4	17	08756	Hangöby skola	73	078	1	01
<b>64</b>	<b>Kansalaisopistot</b>	3 900				08078	Hankoniemen yläaste	156	078	1	01
02232	Jokihelmen opisto	3 900	071	4	17	08080	Keskuskoulu	233	078	1	01
<b>0184918-8</b>	<b>HAILUODON KUNTA</b>					08901	Lappohjan koulu	25	078	1	01
<b>11</b>	<b>Peruskoulut</b>	82				08900	Lappvik skola	15	078	1	01
03334	Hailuodon peruskoulu	82	072	4	17	<b>12</b>	<b>Peruskouluasteen erityiskoulut</b>	92			
<b>0132402-3</b>	<b>HALIKON KUNTA</b>					08757	Centrumskolan	30	078	1	01
<b>11</b>	<b>Peruskoulut</b>	1 166				08081	Tita-Marian koulu	62	078	1	01
08378	Hajalan koulu	43	073	2	02	<b>15</b>	<b>Lukiot</b>	145			
03699	Halikko svenska skola	16	073	2	02	00073	Hangö gymnasium	78	078	1	01
08376	Halikon yläaste	402	073	2	02	00072	Hankoniemen lukio	67	078	1	01
08379	Marian koulu	337	073	2	02	<b>64</b>	<b>Kansalaisopistot</b>	860			
08377	Meri-Halikon koulu	56	073	2	02	02021	Hangon suom. kansalaisopisto	440	078	1	01
08381	Mustamäen koulu	144	073	2	02	02047	Hangö sv.medborgarinstitut	420	078	1	01
08383	Märynummen koulu	98	073	2	02	<b>0174035-0</b>	<b>HANKASALMEN KUNTA</b>				
08380	Vaskion koulu	70	073	2	02	<b>11</b>	<b>Peruskoulut</b>	586			
<b>15</b>	<b>Lukiot</b>	191				04522	Aseman koulu	90	077	2	13
00454	Halikon lukio	191	073	2	02	04526	Kankaisten koulu	31	077	2	13
						04536	Kuuhankaveden koulu	353	077	2	13
						04531	Niemisjärven koulu	83	077	2	13
						04532	Ristimäen koulu	29	077	2	13

**Kunta koulutuksen järjestäjänä – En kommun som utbildningsanordnare**

Tunnus Kod	Nimi Namn	Opiskelijoita Studeraende 20.9.2008	Kunta Kommun	Läni Län	Maakunta Landskap	Tunnus Kod	Nimi Namn	Opiskelijoita Studeraende 20.9.2008	Kunta Kommun	Läni Län	Maakunta Landskap
<b>15 Lukiot</b>		114				06534	Hausjärven yläaste	289	086	1	05
00103	Hankasalmen lukio	114	077	2	13	06537	Hikiän koulu	61	086	1	05
<b>64 Kansalaisopistot</b>		1 500				06538	Karan koulu	39	086	1	05
02179	Hankasalmen kansalaisopisto	1 500	077	2	13	06539	Karhin koulu	72	086	1	05
<b>0132585-1 HARJAVALLAN KAUPUNKI</b>						06540	Kirkonkylän koulu	33	086	1	05
<b>11 Peruskoulut</b>		673				06541	Monnin koulu	113	086	1	05
08473	Hiirijärven koulu	33	079	2	04	06542	Oitin koulu	229	086	1	05
08471	Keskustan koulu	508	079	2	04	06544	Ryttylän koulu	198	086	1	05
08475	Pirkkalan koulu	132	079	2	04	<b>12 Peruskouluasteen erityiskoulut</b>		30			
<b>12 Peruskouluasteen erityiskoulut</b>		9				06546	Vanhantien koulu	30	086	1	05
03448	Hakunin koulu	9	079	2	04	<b>15 Lukiot</b>		78			
<b>15 Lukiot</b>		106				00077	Hausjärven lukio	78	086	1	05
00074	Harjavallan lukio	106	079	2	04	<b>64 Kansalaisopistot</b>		900			
<b>21 Ammatilliset oppilaitokset</b>		405				02097	Hausjärven kansalaisopisto	900	086	1	05
01841	Harjavallan sos-terv.alan opp.	405	079	2	04	<b>1068892-9 HEINOLAN KAUPUNKI</b>					
<b>0163734-5 HARTOLAN KUNTA</b>						<b>11 Peruskoulut</b>		1 979			
<b>11 Peruskoulut</b>		338				07174	Jyrängön koulu	188	111	1	07
07204	Hartolan yhtenäiskoulu	338	081	1	07	07192	Kirkonkylän koulu	229	111	1	07
<b>0145801-3 HATTULAN KUNTA</b>						07193	Lusin koulu	45	111	1	07
<b>11 Peruskoulut</b>		1 104				07173	Lyseonmäen koulu	482	111	1	07
08232	Hurtttalan koulu	151	082	1	05	07195	Myllyojan koulu	171	111	1	07
08234	Lepaan koulu	52	082	1	05	07175	Niemelän yhtenäiskoulu	456	111	1	07
08233	Mauri Sariolan koulu	22	082	1	05	07176	Seminaarin koulu	182	111	1	07
08235	Nihattulan koulu	29	082	1	05	07177	Tommolan koulu	185	111	1	07
08230	Parolan Yhteiskoulu	357	082	1	05	07198	Vierumäen koulu	41	111	1	07
08236	Parolan koulu	296	082	1	05	<b>12 Peruskouluasteen erityiskoulut</b>		..			
08237	Pekolan koulu	99	082	1	05	03276	Reuman sairaalakoulu	..	111	1	07
08292	Pelkolan koulu	52	082	1	05	<b>15 Lukiot</b>		409			
08239	Rahkoilan koulu	46	082	1	05	00078	Heinolan lukio	409	111	1	07
<b>15 Lukiot</b>		207				<b>61 Musiikkioppilaitokset</b>		404			
00665	Parolan lukio	207	082	1	05	02340	Heinolan musiikkiopisto	404	111	1	07
<b>0145878-5 HAUHON KUNTA</b>						<b>0164308-3 HEINÄVEDEN KUNTA</b>					
<b>11 Peruskoulut</b>		401				<b>11 Peruskoulut</b>		345			
08121	Alvettulan koulu	50	083	1	05	07277	Heinäveden yläkoulu	128	090	3	10
08122	Eteläisten koulu	80	083	1	05	07179	Kirkonkylän koulu	119	090	3	10
03777	Hauhon Yhtenäiskoulu	271	083	1	05	07181	Lajunlahden koulu	61	090	3	10
<b>0185014-6 HAUKIPUTAAN KUNTA</b>						07185	Rummukalan koulu	23	090	3	10
<b>11 Peruskoulut</b>		2 752				07186	Sapun koulu	14	090	3	10
04400	Aseman koulu	293	084	4	17	<b>15 Lukiot</b>		53			
04408	Haukiputaan yläaste	554	084	4	17	00080	Heinäveden lukio	53	090	3	10
04401	Kellon ala-aste	382	084	4	17	<b>0201256-6 HELSINGIN KAUPUNKI</b>					
03516	Kellon yläaste	342	084	4	17	<b>11 Peruskoulut</b>		36 636			
04402	Kirkonkylän koulu	679	084	4	17	03001	Ala-Malmin peruskoulu	298	091	1	01
04403	Kiviniemen koulu	157	084	4	17	03002	Aleksis Kiven peruskoulu	451	091	1	01
04404	Martinniemen koulu	249	084	4	17	03079	Alppilan yläasteen koulu	313	091	1	01
04406	Takkurannan koulu	96	084	4	17	03743	Arabian peruskoulu	326	091	1	01
<b>15 Lukiot</b>		326				03724	Aurinkolahden peruskoulu	639	091	1	01
00076	Haukiputaan lukio	326	084	4	17	03058	Blomängens lägstadieskola	208	091	1	01
<b>0145997-2 HAUSJÄRVEN KUNTA</b>						03104	Botby högstadieskola	252	091	1	01
<b>11 Peruskoulut</b>		1 056				03059	Brändö lägstadieskola	108	091	1	01
06535	Erkylän koulu	22	086	1	05	03060	Cygnaeus lägstadieskola	224	091	1	01
						03607	Degerö lägstadieskola	145	091	1	01
						03061	Drumsö lägstadieskola	159	091	1	01
						03003	Eläintarhan ala-asteen koulu	194	091	1	01
						03081	Etu-Töölön yläasteen koulu	263	091	1	01

Kunta koulutuksen järjestäjänä – En kommun som utbildningsanordnare

Tunnus Kod	Nimi Namn	Opiskelijoita Studerande 20.9.2008	Kunta Kommun	Lääni Län	Maakunta Landskap	Tunnus Kod	Nimi Namn	Opiskelijoita Studerande 20.9.2008	Kunta Kommun	Lääni Län	Maakunta Landskap
03004	Haagan peruskoulu	620	091	1	01	03672	Pikku-Huopalahd. ala-ast.koulu	221	091	1	01
03062	Haga lågstadieskola	106	091	1	01	03034	Pitäjänmäen peruskoulu	372	091	1	01
03664	Hertton.rannan ala-asteen koul	522	091	1	01	03049	Pohjois-Haagan ala-ast. koulu	317	091	1	01
03005	Herttoniemen ala-asteen koulu	198	091	1	01	03723	Poikkilaakson ala-asteen koulu	274	091	1	01
03006	Heteniityn ala-asteen koulu	193	091	1	01	03035	Porolahden peruskoulu	738	091	1	01
03605	Hietakummun ala-asteen koulu	238	091	1	01	03036	Puistolän ala-asteen koulu	351	091	1	01
03092	Hiidenkiven peruskoulu	760	091	1	01	03577	Puistolän peruskoulu	728	091	1	01
03107	Högstadieskolan Lönkan	206	091	1	01	03037	Pukinmäen ala-asteen koulu	279	091	1	01
03105	Högstadieskolan Sv. normallyc.	267	091	1	01	03094	Pukinmäen peruskoulu	423	091	1	01
03008	Itä-Pakilan ala-asteen koulu	186	091	1	01	03038	Puotilan ala-asteen koulu	457	091	1	01
03039	Itäkeskuksen peruskoulu	466	091	1	01	03096	Ressun peruskoulu	469	091	1	01
03009	Jakomäen ala-asteen koulu	268	091	1	01	03040	Roihuvuoren ala-asteen koulu	500	091	1	01
03083	Jakomäen yläasteen koulu	236	091	1	01	03662	Ruoholahden ala-asteen koulu	247	091	1	01
03010	Kaisaniemen ala-asteen koulu	394	091	1	01	03041	Santahaminan ala-asteen koulu	98	091	1	01
03614	Kallahden peruskoulu	535	091	1	01	03042	Siilitien peruskoulu	214	091	1	01
03011	Kallion ala-asteen koulu	291	091	1	01	03479	Siltämäen ala-asteen koulu	225	091	1	01
03080	Kannelmäen peruskoulu	706	091	1	01	03043	Snellmanin ala-asteen koulu	126	091	1	01
03013	Katajanokan ala-asteen koulu	150	091	1	01	03073	Sockenbacka lågstadieskola	24	091	1	01
03251	Keinutien ala-asteen koulu	549	091	1	01	03663	Soinisen koulu	207	091	1	01
03014	Konalan ala-asteen koulu	240	091	1	01	03074	Staffansby lågstadieskola	141	091	1	01
03015	Kontulan ala-asteen koulu	413	091	1	01	03716	Strömbergin ala-asteen koulu	176	091	1	01
03480	Koskelan ala-asteen koulu	99	091	1	01	03044	Suomenlinnan ala-asteen koulu	61	091	1	01
03576	Kotinummen ala-asteen koulu	190	091	1	01	03311	Suutarilan ala-asteen koulu	382	091	1	01
03064	Kottby lågstadieskola	110	091	1	01	03087	Suutarilan yläasteen koulu	435	091	1	01
03065	Kronohagens lågstadieskola	69	091	1	01	03045	Tahvonlahden ala-asteen koulu	170	091	1	01
03085	Kruununhaan yläasteen koulu	491	091	1	01	03046	Taivallahden peruskoulu	358	091	1	01
03016	Kulosaaren ala-asteen koulu	350	091	1	01	03047	Tapanilan ala-asteen koulu	229	091	1	01
03082	Käpylän peruskoulu	681	091	1	01	03048	Tehtaankadun ala-asteen koulu	243	091	1	01
03067	Kärböle lågstadieskola	46	091	1	01	03098	Tehtaanpuiston yläasteen koulu	372	091	1	01
03057	Laajasalon ala-asteen koulu	321	091	1	01	03705	Torpparinmäen peruskoulu	408	091	1	01
03086	Laajasalon yläasteen koulu	314	091	1	01	03578	Töyrynummen ala-asteen koulu	265	091	1	01
03579	Laakavuoren ala-asteen koulu	209	091	1	01	03050	Töölön ala-asteen koulu	326	091	1	01
03769	Latokartanon peruskoulu	282	091	1	01	03051	Vallilan ala-asteen koulu	216	091	1	01
03026	Lautasaaren ala-asteen koulu	515	091	1	01	03053	Vartiokylän ala-asteen koulu	380	091	1	01
03537	Länsi-Pasilan ala-asteen koulu	84	091	1	01	03099	Vartiokylän yläasteen koulu	424	091	1	01
03295	Maatullin ala-asteen koulu	357	091	1	01	03054	Vesalan ala-asteen koulu	515	091	1	01
03019	Malmin ala-asteen koulu	241	091	1	01	03100	Vesalan yläasteen koulu	360	091	1	01
03103	Malmin yläasteen koulu	245	091	1	01	03055	Vuosaaren ala-asteen koulu	509	091	1	01
03289	Malminkartanon ala-ast. koulu	256	091	1	01	03101	Vuosaaren peruskoulu	561	091	1	01
03020	Maunulan ala-asteen koulu	342	091	1	01	03056	Yhtenäiskoulu	254	091	1	01
03021	Meilahden ala-asteen koulu	356	091	1	01	03340	Zacharias Topeliuskolan	115	091	1	01
03088	Meilahden yläasteen koulu	399	091	1	01	03108	Åshöjdens grundskola	218	091	1	01
03022	Mellunmäen ala-asteen koulu	269	091	1	01						
03630	Meri-Rastilan ala-asteen koulu	191	091	1	01	<b>12 Peruskouluasteen erityiskoulut</b>	477				
03023	Metsolan ala-asteen koulu	151	091	1	01	03248	Albertin koulu	42	091	1	01
03069	Minervaskolan	191	091	1	01	03378	Auroran koulu	..	091	1	01
03024	Munkkiniemen ala-asteen koulu	342	091	1	01	03710	Ebeneser-koulu	108	091	1	01
03025	Munkkivuoren ala-asteen koulu	259	091	1	01	03469	Haartmannin koulu	..	091	1	01
03106	Munksnäs högstadieskola	189	091	1	01	03111	Karviaistien koulu	85	091	1	01
03070	Munksnäs lågstadieskola	207	091	1	01	03279	Lastenlinnan koulu	..	091	1	01
03668	Mustakiven ala-asteen koulu	377	091	1	01	03113	Lemmilän koulu	12	091	1	01
03027	Myllypuron ala-asteen koulu	402	091	1	01	03114	Naulakallion koulu	51	091	1	01
03089	Myllypuron yläasteen koulu	229	091	1	01	03115	Outamon koulu	25	091	1	01
03071	Månsas lågstadieskola	62	091	1	01	03417	Solakallion koulu	38	091	1	01
03674	Nordsjö lågstadieskola	136	091	1	01	03112	Toivolän koulu	96	091	1	01
03418	Nurkkatien ala-asteen koulu	159	091	1	01	03471	Ulfäsaskolan	20	091	1	01
03030	Oulunkylän ala-asteen koulu	618	091	1	01						
03032	Pakilan ala-asteen koulu	398	091	1	01	<b>15 Lukiot</b>	11 460				
03091	Pakilan yläasteen koulu	545	091	1	01	00004	Alppilan lukio	440	091	1	01
03419	Paloheinän ala-asteen koulu	438	091	1	01	00026	Brändö gymnasium	391	091	1	01
03296	Pelimannin ala-asteen koulu	256	091	1	01	00845	Etu-Töölön lukio	459	091	1	01
03533	Pihkapuiston ala-asteen koulu	221	091	1	01	00561	Gymnasiet Lärkan	384	091	1	01
03033	Pihlajamäen ala-asteen koulu	231	091	1	01	00777	Gymnasiet Svenska normallyceum	291	091	1	01
03252	Pihlajiston ala-asteen koulu	296	091	1	01	00560	Helsingfors Aftongymnasium	291	091	1	01

**Kunta koulutuksen järjestäjänä – En kommun som utbildningsanordnare**

Tunnus Kod	Nimi Namn	Opiskelijoita Studerande 20.9.2008	Kunta Kommun	Lääni Län	Maakunta Landskap	Tunnus Kod	Nimi Namn	Opiskelijoita Studerande 20.9.2008	Kunta Kommun	Lääni Län	Maakunta Landskap
00540	Helsingin aikuislukio	657	091	1	01	<b>15 Lukiot</b>		48			
00088	Helsingin kuvataidelukio	569	091	1	01	00096	Honkajoen lukio	48	099	2	04
00081	Helsingin luonnontiedelukio	727	091	1	01	<b>0214152-8 HOUTSKÄRS KOMMUN</b>					
00550	Itäkeskuksen aikuislukio	675	091	1	01	<b>11 Peruskoulut</b>		45			
00670	Itäkeskuksen lukio	618	091	1	01	05606	Träsk lägstadieskola	45	101	2	02
00255	Kallion lukio	505	091	1	01	<b>64 Kansalaisopistot</b>		579			
00648	Koillis-Helsingin lukio	806	091	1	01	02479	Skärgårdshavets medborgarinst.	579	101	2	02
00017	Laajasalon lukio	262	091	1	01	<b>0203762-4 HUIITTISTEN KAUPUNKI</b>					
00041	Länsi-Helsingin lukio	542	091	1	01	<b>11 Peruskoulut</b>		962			
00551	Mäkelänrinteen aikuislukio	997	091	1	01	05581	Lauttakylän koulu	368	102	2	04
00518	Mäkelänrinteen lukio	820	091	1	01	05584	Loiman koulu	50	102	2	04
00082	Ressun lukio	696	091	1	01	05578	Pellonpuiston peruskoulu	380	102	2	04
00089	Sibeliuksen lukio	515	091	1	01	05582	Sammun koulu	123	102	2	04
00607	Tölö gymnasium	143	091	1	01	05586	Suttilan koulu	41	102	2	04
00915	Vuosaaren lukio	510	091	1	01	<b>15 Lukiot</b>		309			
00092	Yhtenäiskoulun lukio	162	091	1	01	00419	Lauttakylän lukio	309	102	2	04
<b>21 Ammatilliset oppilaitokset</b>		7 591				<b>21 Ammatilliset oppilaitokset</b>		481			
02561	Helsingin palveluopiston oppilaitos	1 760	091	1	01	02545	Huittisten Amm. ja yrit.opisto	481	102	2	04
02562	Helsingin sos-terveysalan oppilaitos	2 055	091	1	01	<b>61 Musiikkioppilaitokset</b>		674			
10064	Hgin tekn. oppilaitos (1.1.2007-)	3 776	091	1	01	01940	Huittisten musiikkiopisto	674	102	2	04
<b>64 Kansalaisopistot</b>		26 900				<b>64 Kansalaisopistot</b>		3 500			
02046	H:fors stads sv. arbetarinst.	6 000	091	1	01	02061	Huittisten seudun kansalaisop.	3 500	102	2	04
02022	H:gin kaup.suom.työväenopisto	20 900	091	1	01	<b>0146456-0 HUMPPILAN KUNTA</b>					
<b>0177869-0 HIMANGAN KUNTA</b>						<b>11 Peruskoulut</b>		275			
<b>11 Peruskoulut</b>		331				03659	Humppilan yläaste	82	103	1	05
05826	Pahkalan koulu	37	095	2	16	08126	Kirkonkulman koulu	193	103	1	05
03317	Raumankarin koulu	294	095	2	16	<b>0185075-2 HYRYNSALMEN KUNTA</b>					
<b>0164384-1 HIRVENSALMEN KUNTA</b>						<b>11 Peruskoulut</b>		300			
<b>11 Peruskoulut</b>		297				05273	Iston koulu	129	105	4	18
08878	Elomaan koulu	168	097	3	10	05277	Moisiovaaran koulu	35	105	4	18
06560	Kissakosken koulu	34	097	3	10	05280	Nivan koulu	136	105	4	18
06558	Lahnaniemen koulu	33	097	3	10	<b>64 Kansalaisopistot</b>		260			
06559	Malvaan koulu	25	097	3	10	02294	Hyrynsalmen kansalaisopisto	260	105	4	18
06557	Suonsalmen koulu	37	097	3	10	<b>0125866-0 HYVINKÄÄN KAUPUNKI</b>					
<b>0146248-5 HOLLOLAN KUNTA</b>						<b>11 Peruskoulut</b>		4 727			
<b>11 Peruskoulut</b>		2 488				03625	Anttilan koulu	84	106	1	01
07374	Herralan koulu	66	098	1	07	08086	Aseman koulu	379	106	1	01
07373	Hollolan yläaste	776	098	1	07	03511	Hakalan koulu	235	106	1	01
07375	Hälvälän koulu	205	098	1	07	08087	Hyvinkäänkylän koulu	254	106	1	01
07376	Kalliolan koulu	291	098	1	07	08088	Hämeenkadun koulu	433	106	1	01
07378	Miekkion koulu	63	098	1	07	08084	Härkävehmaan koulu	379	106	1	01
07379	Nostavan koulu	99	098	1	07	08089	Kaukasten koulu	25	106	1	01
07380	Paimelan koulu	55	098	1	07	08096	Kytäjän koulu	31	106	1	01
07381	Pyhäniemen koulu	125	098	1	07	03649	Martin koulu	399	106	1	01
07382	Salpakankaan koulu	466	098	1	07	08091	Nopon koulu	81	106	1	01
03328	Tiilikankaan koulu	277	098	1	07	08092	Paavolan koulu	240	106	1	01
07383	Uskilan koulu	65	098	1	07	08093	Palopuron koulu	28	106	1	01
<b>12 Peruskouluasteen erityiskoulut</b>		48				08083	Pohjoispuiston koulu	354	106	1	01
07385	Kankaan koulu	48	098	1	07	08094	Puolimatkan koulu	493	106	1	01
<b>15 Lukiot</b>		240				08095	Ridasjärven koulu	41	106	1	01
00477	Hollolan lukio	240	098	1	07	08774	Svenska skolan i Hyvinge	54	106	1	01
<b>0132697-7 HONKAJOEN KUNTA</b>						03606	Talvisillan koulu	40	106	1	01
<b>11 Peruskoulut</b>		203									
05681	Hongon koulu	127	099	2	04						
05678	Honkajoen yhteiskoulu	76	099	2	04						

Kunta koulutuksen järjestäjänä – En kommun som utbildningsanordnare

Tunnus Kod	Nimi Namn	Opiskelijoita Studeraende 20.9.2008	Kunta Kommun	Lääni Län	Maakunta Landskap	Tunnus Kod	Nimi Namn	Opiskelijoita Studeraende 20.9.2008	Kunta Kommun	Lääni Län	Maakunta Landskap
08082	Tapainlinnan koulu	643	106	1	01	<b>12 Peruskouluasteen erityiskoulut</b>		12			
08097	Uudenkylän koulu	54	106	1	01	03692	Saaristen koulu	12	109	1	05
08085	Vehkojan yhtenäiskoulu	480	106	1	01	<b>15 Lukiot</b>		1 372			
<b>12 Peruskouluasteen erityiskoulut</b>		253				00605	Hämeenlinnan Aikuislukio	241	109	1	05
08098	Hakalan erityiskoulu	120	106	1	01	00102	Hämeenlinnan Yhteiskoul. lukio	216	109	1	05
08099	Martin erityiskoulu	133	106	1	01	00100	Hämeenlinnan lyseon lukio	394	109	1	05
<b>15 Lukiot</b>		1 326				00101	Kaurialan lukio	521	109	1	05
00784	Hyvinkään Sveitsin lukio	459	106	1	01	<b>2054621-1 IIN KUNTA</b>					
00098	Hyvinkään yhteiskoulun lukio	867	106	1	01	<b>11 Peruskoulut</b>		1 331			
<b>21 Ammatilliset oppilaitokset</b>		1 646				07782	Alarannan koulu	97	139	4	17
02385	Hyvinkään Taidekoulu	76	106	1	01	07783	Aseman koulu	59	139	4	17
01043	Hyvinkään ammattioppilaitos	513	106	1	01	07784	Haminan koulu	290	139	4	17
01220	Hyvinkään kauppaoppilaitos	459	106	1	01	04413	Jokikylän koulu	42	139	4	17
01351	Hyvinkään terv.huolto-oppil.	354	106	1	01	04410	Kuivaniemen koulu	200	139	4	17
02326	Uudenmaan maaseutuopisto	244	106	1	01	07785	Ojakylän koulu	99	139	4	17
<b>64 Kansalaisopistot</b>		2 582				07786	Olhavan koulu	42	139	4	17
02023	Hyvinkään kansalaisopisto	2 582	106	1	01	07787	Pohjois-Iin koulu	118	139	4	17
<b>0194494-3 HÄMEENKOSKEN KUNTA</b>						07781	Valtarin koulu	339	139	4	17
<b>11 Peruskoulut</b>		158				07790	Ylirannan koulu	45	139	4	17
07678	Hyväneulan koulu	37	283	1	07	<b>15 Lukiot</b>		135			
07679	Kirkonkylän koulu	121	283	1	07	00151	Iin lukio	135	139	4	17
<b>0132947-3 HÄMEENKYRÖN KUNTA</b>						<b>64 Kansalaisopistot</b>		1 300			
<b>11 Peruskoulut</b>		1 258				02234	Iin kansalaisopisto	1 300	139	4	17
05685	Haukijärven koulu	28	108	2	06	<b>9086071-6 IISALMEN KAUPUNKI</b>					
05686	Heinijärven koulu	61	108	2	06	<b>11 Peruskoulut</b>		2 214			
05684	Hämeenkyrön Yhteiskoulu	408	108	2	06	06001	Edvin Laineen koulu	242	140	3	11
05687	Jumesniemen koulu	24	108	2	06	05997	Hernejärven koulu	53	140	3	11
05688	Kaipion koulu	45	108	2	06	05994	Juhani Ahon koulu	563	140	3	11
05689	Kirkonkylän koulu	211	108	2	06	06000	Kangaslammin koulu	332	140	3	11
05690	Kostulan koulu	39	108	2	06	05995	Kauppi-Heikin koulu	333	140	3	11
05691	Kyröskosken koulu	202	108	2	06	06002	Kilpijärven koulu	210	140	3	11
05692	Lavajärven koulu	35	108	2	06	06003	Kirkonsalmen koulu	260	140	3	11
05693	Mahnalan koulu	125	108	2	06	06007	Lappetelän koulu	31	140	3	11
05694	Pinsiön koulu	80	108	2	06	06010	Partalan koulu	29	140	3	11
<b>15 Lukiot</b>		154				06012	Runnin koulu	44	140	3	11
00099	F. E. Sillanpään lukio	154	108	2	06	06014	Soinlahden koulu	77	140	3	11
<b>64 Kansalaisopistot</b>		1 517				06006	Sourunsalon koulu	40	140	3	11
02062	Hämeenkyrön kansalaisopisto	1 517	108	2	06	<b>15 Lukiot</b>		523			
<b>0146921-4 HÄMEENLINNAN KAUPUNKI</b>						00152	Iisalmen lyseo ja aikuislukio	523	140	3	11
<b>11 Peruskoulut</b>		4 558				<b>61 Musiikkioppilaitokset</b>		634			
08814	Ahveniston koulu	426	109	1	05	01943	Ylä-Savon musiikkiopisto	634	140	3	11
08812	Hämeenlinnan Yhteiskoulu	800	109	1	05	<b>64 Kansalaisopistot</b>		2 391			
03385	Jukolan koulu	192	109	1	05	02163	Iisalmen kansalaisopisto	2 391	140	3	11
08816	Kankaantaan koulu	46	109	1	05	<b>0158766-7 IITIN KUNTA</b>					
08813	Kaurialan koulu	558	109	1	05	<b>11 Peruskoulut</b>		698			
08819	Kirkonkulman koulu	241	109	1	05	07405	Haapa-Kimolan koulu	48	142	1	08
08820	Luolajan koulu	131	109	1	05	07404	Iitin yläkoulu	274	142	1	08
08811	Lyseon koulu	448	109	1	05	07408	Kausalan koulu	247	142	1	08
08821	Miemalan koulu	123	109	1	05	07409	Kymentaan koulu	53	142	1	08
08822	Myllymäen koulu	232	109	1	05	07415	Tillolan koulu	40	142	1	08
03230	Nummen koulu	451	109	1	05	07416	Vuolenskosken koulu	36	142	1	08
08823	Ojoisten koulu	328	109	1	05	<b>12 Peruskouluasteen erityiskoulut</b>		24			
03231	Ortelan koulu	128	109	1	05	07417	Kausan koulu	24	142	1	08
08824	Ruununmyllyn koulu	329	109	1	05						
08827	Vuorentaan koulu	125	109	1	05						

**Kunta koulutuksen järjestäjänä – En kommun som utbildningsanordnare**

Tunnus Kod	Nimi Namn	Opiskelijoita Studerande 20.9.2008	Kunta Kommun	Lääni Län	Maakunta Landskap	Tunnus Kod	Nimi Namn	Opiskelijoita Studerande 20.9.2008	Kunta Kommun	Lääni Län	Maakunta Landskap
<b>15 Lukiot</b>		133				07450	Mansikkalan koulu	342	153	1	09
00154	Iitin lukio	133	142	1	08	07461	Tainionkosken koulu	402	153	1	09
<b>64 Kansalaisopistot</b>		940				08917	Virasojan koulu	272	153	1	09
02127	Iitin kansalaisopisto	940	142	1	08	07451	Vuoksenniskan koulu	410	153	1	09
<b>0203797-4 IKAALISTEN KAUPUNKI</b>						<b>15 Lukiot</b>		630			
<b>11 Peruskoulut</b>		739				00158	Imatran yhteislukio	409	153	1	09
05698	Ikaalisten yhteiskoulu	246	143	2	06	00912	Vuoksenniskan yht.koulun lukio	221	153	1	09
05701	Keskustan koulu	269	143	2	06	<b>61 Musiikkioppilaitokset</b>		463			
05702	Kilvakkalan koulu	87	143	2	06	01944	Imatran seudun musiikki-inst.	463	153	1	09
05705	Luhalahden koulu	23	143	2	06	<b>64 Kansalaisopistot</b>		2 086			
05706	Mansoniemen koulu	43	143	2	06	02128	Imatran Työväenopisto	2 086	153	1	09
05708	Riititalan koulu	18	143	2	06	<b>0190758-7 INARIN KUNTA</b>					
05710	Tevaniemen koulu	53	143	2	06	<b>11 Peruskoulut</b>		688			
<b>15 Lukiot</b>		125				04028	Inarin koulu	113	148	5	19
00155	Ikaalisten yhteiskoulun lukio	125	143	2	06	04031	Ivalon ala-asteen koulu	304	148	5	19
<b>64 Kansalaisopistot</b>		1 500				04041	Ivalon yläasteen koulu	207	148	5	19
02063	Ikaalisten kaup.kansalaisop.	1 500	143	2	06	03575	Sevettijärven koulu	11	148	5	19
<b>0178008-8 ILMAJOEN KUNTA</b>						04039	Törmäsen koulu	53	148	5	19
<b>11 Peruskoulut</b>		1 442				<b>15 Lukiot</b>		140			
07046	Ahonkylän koulu	131	145	2	14	00161	Ivalon lukio	140	148	5	19
07048	Herralan koulu	181	145	2	14	<b>64 Kansalaisopistot</b>		800			
07050	Ilomäen koulu	29	145	2	14	02258	Inarin kansalaisopisto	800	148	5	19
07045	Jaakko Ilkan koulu	456	145	2	14	<b>0214168-3 INIÖ KOMMUN</b>					
07051	Jouppilan koulu	28	145	2	14	<b>11 Peruskoulut</b>		22			
07053	Koskenkorvan koulu	91	145	2	14	05604	Iniö skola	22	150	2	02
07054	Luoman koulu	26	145	2	14	<b>0126293-4 INKON KUNTA</b>					
07056	Munakan koulu	43	145	2	14	<b>11 Peruskoulut</b>		474			
03726	Neiron koulu	87	145	2	14	08776	Barösunds skola	9	149	1	01
07057	Nopankylän koulu	23	145	2	14	08777	Degerby skola	71	149	1	01
07059	Palonkylän koulu	157	145	2	14	08778	Kyrkfjärdens skola	152	149	1	01
07060	Peltoniemen koulu	59	145	2	14	08100	Merituulen koulu	173	149	1	01
07061	Peuralan koulu	25	145	2	14	08779	Solbergs skola	32	149	1	01
07065	Tuomikylän koulu	29	145	2	14	08780	Västankvarns skola	37	149	1	01
07066	Västilän koulu	77	145	2	14	<b>64 Kansalaisopistot</b>		623			
<b>15 Lukiot</b>		235				02048	Ingå medborgarinstitut	623	149	1	01
00156	Ilmajoen lukio	235	145	2	14	<b>0178071-5 ISOJOEN KUNTA</b>					
<b>64 Kansalaisopistot</b>		2 100				<b>11 Peruskoulut</b>		292			
02200	Ilmajoki-opisto	2 100	145	2	14	07296	Isojoen Koulukolmio	292	151	2	14
<b>0167589-4 ILOMANTSIN KUNTA</b>						<b>0178131-2 ISONKYRÖN KUNTA</b>					
<b>11 Peruskoulut</b>		547				<b>11 Peruskoulut</b>		572			
06670	Hatun koulu	14	146	3	12	07304	Isonkyrön yläaste	186	152	2	15
06674	Ikononvaaran koulu	36	146	3	12	07305	Keskustan koulu	216	152	2	15
06682	Lylykosken koulu	18	146	3	12	07307	Kylkkälän koulu	76	152	2	15
06676	Pogostan koulu	479	146	3	12	07308	Lehmäjoen koulu	22	152	2	15
<b>15 Lukiot</b>		92				07313	Valtaalan koulu	72	152	2	15
00157	Ilomantsin lukio	92	146	3	12	<b>15 Lukiot</b>		135			
<b>64 Kansalaisopistot</b>		1 150				00160	Kyrönmaan lukio	135	152	2	15
02161	Ilomantsin kansalaisopisto	1 150	146	3	12	<b>0159448-8 JAALAN KUNTA</b>					
<b>0159216-7 IMATRAN KAUPUNKI</b>						<b>11 Peruskoulut</b>		91			
<b>11 Peruskoulut</b>		2 562				07117	Jaalan koulu	91	163	1	08
07453	Imatrankosken koulu	336	153	1	09						
07449	Kosken koulu	467	153	1	09						
07455	Linnalan koulu	333	153	1	09						

Kunta koulutuksen järjestäjänä – En kommun som utbildningsanordnare

Tunnus Kod	Nimi Namn	Opiskelijoita Studeraende 20.9.2008	Kunta Kommun	Läni Län	Maakunta Landskap	Tunnus Kod	Nimi Namn	Opiskelijoita Studeraende 20.9.2008	Kunta Kommun	Läni Län	Maakunta Landskap
<b>0208733-0 JALASJÄRVEN KUNTA</b>						<b>15 Lukiot</b>					
<b>11 Peruskoulut</b>						1 911					
07002	Harrin koulu	29	164	2	14	00667	Joensuun Niinivaaran lukio	361	167	3	12
07006	Hirvijärven koulu	54	164	2	14	00195	Joensuun lyseon lukio	1 212	167	3	12
07003	Ilvesjoen koulu	41	164	2	14	00196	Joensuun yhteiskoulun lukio	338	167	3	12
06998	Jalasjärven yläaste	356	164	2	14	<b>41 Ammattikorkeakoulut</b>					
07004	Keskikylän koulu	40	164	2	14	4 005					
07005	Kirkonkylän koulu	212	164	2	14	02469	Pohj.Karjalan ammattikorkeak.	4 005	167	3	12
07007	Koskuen koulu	61	164	2	14	<b>61 Musiikkioppilaitokset</b>					
07010	Luopajärven koulu	71	164	2	14	1 117					
07012	Metsolan koulu	32	164	2	14	01948	Joensuun konservatorio	1 117	167	3	12
<b>15 Lukiot</b>						<b>64 Kansalaisopistot</b>					
00192	Jalasjärven lukio	145	164	2	14	8 720					
<b>24 Ammatilliset aikuiskoulutuskesk.</b>						8 720					
01605	JAKK	4 774	164	2	14	02152 Joensuun seudun kansalaisop.					
<b>64 Kansalaisopistot</b>						1 025					
02201	Jalasjärven kansalaisopisto	1 025	164	2	14	<b>0147645-7 JOKIOISTEN KUNTA</b>					
<b>0147510-4 JANAKKALAN KUNTA</b>						<b>11 Peruskoulut</b>					
<b>11 Peruskoulut</b>						790					
08170	Harvialan koulu	128	165	1	05	08629	Kalakosken koulu	54	169	1	05
08171	Heinäjoen koulu	43	165	1	05	08631	Kiipun koulu	73	169	1	05
08172	Leppäkosken koulu	56	165	1	05	08632	Kuuman koulu	75	169	1	05
08173	Löytymäen koulu	30	165	1	05	08630	Miinan koulu	295	169	1	05
08174	Tanttalan koulu	27	165	1	05	08628	Paanan koulu	249	169	1	05
08175	Tarinmaan koulu	64	165	1	05	08633	Vaulammin koulu	44	169	1	05
08176	Tervakosken koulu	430	165	1	05	<b>64 Kansalaisopistot</b>					
08167	Tervakosken yhteiskoulu	237	165	1	05	845					
08177	Turengin koulu	493	165	1	05	02274	Jokiläänin kansalaisopisto	845	169	1	05
08168	Turengin yhteiskoulu	372	165	1	05	<b>0207112-8 JOROISTEN KUNTA</b>					
08178	Viralan koulu	34	165	1	05	<b>11 Peruskoulut</b>					
08179	Vähikkälän koulu	26	165	1	05	614					
<b>12 Peruskouluasteen erityiskoulut</b>						07603 Joroisten yläaste					
08180	Haukankallion koulu	43	165	1	05	07604	Kaitaisten koulu	35	171	3	10
<b>15 Lukiot</b>						07605 Kerisalon koulu					
00823	Tervakosken lukio	83	165	1	05	07606	Kirkonkylän koulu	148	171	3	10
00832	Turengin lukio	148	165	1	05	07607	Kolman koulu	40	171	3	10
<b>0242746-2 JOENSUUN KAUPUNKI</b>						07609 Kuvansin koulu					
<b>11 Peruskoulut</b>						07611 Maaveden koulu					
05921	Heinävaaran koulu	142	167	3	12	<b>15 Lukiot</b>					
05909	Iksensvaaran koulu	48	167	3	12	123					
05905	Joensuun Lyseon peruskoulu	408	167	3	12	00537	Joroisten lukio	123	171	3	10
03525	Juhanalan koulu	157	167	3	12	<b>0174108-9 JOUTSAN KUNTA</b>					
05910	Kanervalan koulu	108	167	3	12	<b>11 Peruskoulut</b>					
05911	Karsikon koulu	217	167	3	12	467					
05919	Kiihtelysvaaran koulu	196	167	3	12	06066	Joutsan-Luhangan yläaste	193	172	2	13
05947	Koveron koulu	48	167	3	12	04557	Koskikaran koulu	20	172	2	13
03720	Marjalan koulu	113	167	3	12	04559	Kurkiauran koulu	47	172	2	13
05914	Mutalan koulu	151	167	3	12	06070	Mieskonmäen koulu	35	172	2	13
05915	Nepenmäen koulu	317	167	3	12	06068	Pohvinrinteen koulu	172	172	2	13
05916	Niinivaaran koulu	337	167	3	12	<b>15 Lukiot</b>					
03597	Noljakan koulu	390	167	3	12	113					
07895	Pataluodon koulu	670	167	3	12	00198	Joutsan lukio	113	172	2	13
05907	Pielisjoen koulu	411	167	3	12	<b>64 Kansalaisopistot</b>					
05917	Rantakylän koulu	365	167	3	12	1 715					
05942	Tuupovaaran koulu	147	167	3	12	02275	Puulan seutuopisto	1 715	172	2	13
05918	Utran koulu	395	167	3	12	<b>0159516-5 JOUTSENON KAUPUNKI</b>					
<b>11 Peruskoulut</b>						1 073					
07466	Aholan koulu	27	173	1	09	07466	Aholan koulu	27	173	1	09
07465	Joutsenon yläaste	379	173	1	09	07465	Joutsenon yläaste	379	173	1	09
07476	Keskuskoulu	100	173	1	09	07476	Keskuskoulu	100	173	1	09
03788	Kesolan koulu	185	173	1	09	03788	Kesolan koulu	185	173	1	09
07468	Korvenkylän koulu	120	173	1	09	07468	Korvenkylän koulu	120	173	1	09
07472	Parjalan koulu	53	173	1	09	07472	Parjalan koulu	53	173	1	09
07473	Pulpin koulu	162	173	1	09	07473	Pulpin koulu	162	173	1	09
07475	Ravattilan koulu	47	173	1	09	07475	Ravattilan koulu	47	173	1	09

**Kunta koulutuksen järjestäjänä – En kommun som utbildningsanordnare**

Tunnus Kod	Nimi Namn	Opiskelijoita Studeraende 20.9.2008	Kunta Kommun	Läni Län	Maakunta Landskap	Tunnus Kod	Nimi Namn	Opiskelijoita Studeraende 20.9.2008	Kunta Kommun	Läni Län	Maakunta Landskap
<b>15 Lukiot</b>		191				<b>0174666-4 JYVÄSKYLÄN KAUPUNKI</b>					
00199	Joutsenon lukio	191	173	1	09	<b>11 Peruskoulut</b>	6 133				
<b>64 Kansalaisopistot</b>		1 362				05101	Halssilan koulu	318	179	2	13
02129	Joutsenon kansalaisopisto	1 362	173	1	09	03344	Huhtaharjun koulu	367	179	2	13
<b>0170606-4 JUANKOSKEN KAUPUNKI</b>						07846	Huhtasuon koulu	269	179	2	13
<b>11 Peruskoulut</b>		723				05097	Keljon koulu	185	179	2	13
04812	Juankosken koulu	345	174	3	11	05096	Keljonkankaan koulu	392	179	2	13
04804	Juantehtaan koulu	241	174	3	11	05099	Keltinmäen koulu	392	179	2	13
04816	Muuruveden koulu	74	174	3	11	05083	Kilpisen koulu	522	179	2	13
04823	Säyneisen koulu	63	174	3	11	05093	Kortepohjan koulu	329	179	2	13
<b>15 Lukiot</b>		124				03557	Kuokkalan koulu	490	179	2	13
00200	Juankosken lukio	124	174	3	11	05082	Kypärämäen koulu	305	179	2	13
<b>64 Kansalaisopistot</b>		797				05100	Lohikosken koulu	286	179	2	13
02164	Juankosken kansalaisopisto	797	174	3	11	03629	Nenänniemen koulu	53	179	2	13
<b>0178416-9 JURVAN KUNTA</b>						03517	Pohjanlammen koulu	469	179	2	13
<b>11 Peruskoulut</b>		372				05098	Puistokoulu	175	179	2	13
07068	Jurvan Yläkoulu	152	175	2	14	03343	Pupuhuhdan koulu	146	179	2	13
07070	Peuran koulu	220	175	2	14	05875	Säynäsalon peruskoulu	559	179	2	13
<b>15 Lukiot</b>		59				05088	Tikan koulu	383	179	2	13
00209	Jurvan lukio	59	175	2	14	05126	Viitaniemen koulu	493	179	2	13
<b>64 Kansalaisopistot</b>		535				<b>12 Peruskouluasteen erityiskoulut</b>	64				
02202	Jurvan kansalaisopisto	535	175	2	14	05091	Huhtarinteen koulu	46	179	2	13
<b>0168654-2 JUUAN KUNTA</b>						08925	Jyväskylän sairaalakoulu	..	179	2	13
<b>11 Peruskoulut</b>		591				03691	Päiväharjun koulu	18	179	2	13
05353	Ahmovaaran koulu	33	176	3	12	<b>15 Lukiot</b>	2 342				
05351	Kajoon koulu	24	176	3	12	00577	Cygnaeus-lukio	523	179	2	13
05349	Nunnanlahden koulu	30	176	3	12	00203	Jyväskylän Lyseon lukio	646	179	2	13
05346	Poikolan koulu	458	176	3	12	00590	Jyväskylän aikuislukio	648	179	2	13
05368	Vihtasuon koulu	46	176	3	12	00205	Voionmaan lukio	525	179	2	13
<b>15 Lukiot</b>		120				<b>0175401-5 JYVÄSKYLÄN MAALAISKUNTA</b>					
00210	Juuan lukio	120	176	3	12	<b>11 Peruskoulut</b>	4 476				
<b>64 Kansalaisopistot</b>		689				03559	Haapaniemen koulu	32	180	2	13
02153	Juuan kansalaisopisto	689	176	3	12	04981	Janakan koulu	86	180	2	13
<b>0147705-4 JUUPAJOEN KUNTA</b>						08881	Jokelan koulu	430	180	2	13
<b>11 Peruskoulut</b>		222				04980	Jyskän koulu	336	180	2	13
03558	Juupajoen koulukeskus	145	177	2	06	04983	Kanavuoren koulu	119	180	2	13
07674	Kirkonkylän koulu	50	177	2	06	04905	Keski-Palokan koulu	453	180	2	13
07676	Lynyn koulu	27	177	2	06	04985	Kuohun koulu	32	180	2	13
<b>0164551-3 JUVAN KUNTA</b>						04902	Liinalammin koulu	166	180	2	13
<b>11 Peruskoulut</b>		755				04906	Luonetjärven koulu	334	180	2	13
06142	Hatsolan koulu	55	178	3	10	04986	Nyrölän koulu	28	180	2	13
06141	Juvan yläaste	255	178	3	10	04987	Oravasaaren koulu	21	180	2	13
06145	Järvenpään koulu	38	178	3	10	08882	Palokan koulu	571	180	2	13
06147	Kirkonkylän koulu	266	178	3	10	04988	Puuppolan koulu	181	180	2	13
06148	Koikkalan ala-aste	25	178	3	10	04989	Saarenmaan koulu	71	180	2	13
06149	Kuosmalan ala-aste	39	178	3	10	03602	Tammirinteen koulu	41	180	2	13
06154	Paatelan ala-aste	46	178	3	10	04904	Tikkakosken koulu	344	180	2	13
06157	Vuorenmaan koulu	31	178	3	10	04991	Tyypälän koulu	106	180	2	13
<b>15 Lukiot</b>		124				04970	Vaajakosken koulu	535	180	2	13
00202	Juvan lukio	124	178	3	10	04990	Vaajakummun koulu	468	180	2	13
						04992	Vesangan koulu	122	180	2	13
						<b>15 Lukiot</b>	748				
						00485	Palokan lukio	359	180	2	13
						00825	Tikkakosken lukio	119	180	2	13
						00887	Vaajakosken lukio	270	180	2	13
						<b>0133127-4 JÄMIJÄRVEN KUNTA</b>					
						<b>11 Peruskoulut</b>	261				
						05712	Jämijärven keskuskoulu	181	181	2	04
						05715	Palokosken koulu	32	181	2	04

Kunta koulutuksen järjestäjänä – En kommun som utbildningsanordnare

Tunnus Kod	Nimi Namn	Opiskelijoita Studerande 20.9.2008	Kunta Kommun	Läni Län	Maakunta Landskap	Tunnus Kod	Nimi Namn	Opiskelijoita Studerande 20.9.2008	Kunta Kommun	Läni Län	Maakunta Landskap
05716	Suurimaan koulu	25	181	2	04	<b>64 Kansalaisopistot</b>		3 522			
05717	Tykköön koulu	23	181	2	04	02027	Järvenpään työväenopisto	3 522	186	1	01
<b>0175622-1 JÄMSÄN KAUPUNKI</b>						<b>0133226-9 KAARINAN KAUPUNKI</b>					
<b>11 Peruskoulut</b>		1 680				<b>11 Peruskoulut</b>		2 618			
04538	Alhojärven koulu	40	182	2	13	04021	Auranlaakson koulu	136	202	2	02
04542	Jokivarren koulu	212	182	2	13	03307	Hovirinnan koulu	321	202	2	02
04555	Juokslahden koulu	43	182	2	13	03767	Kotimäen koulu	695	202	2	02
04554	Jämsän yläaste	480	182	2	13	04626	Kuusiston koulu	152	202	2	02
04543	Kaipolan koulu	107	182	2	13	03534	Piispanlähteen koulu	653	202	2	02
07668	Kuoreveden koulu	189	182	2	13	04623	Valkeavuoren koulu	661	202	2	02
07670	Lahden koulu	30	182	2	13	<b>15 Lukiot</b>		627			
07660	Länkipohjan koulu	68	182	2	13	00581	Kaarinan aikuislukio	228	202	2	02
04547	Partalan koulu	40	182	2	13	00472	Kaarinan lukio	399	202	2	02
04548	Ruotsulan koulu	60	182	2	13	<b>21 Ammatilliset oppilaitokset</b>		409			
04552	Vitikkalan koulu	411	182	2	13	01445	Kaarinan sos-terv.alan oppil.	409	202	2	02
<b>15 Lukiot</b>		297				<b>64 Kansalaisopistot</b>		2 582			
00207	Jämsän lukio	297	182	2	13	02064	Kaarinan-Piikkiön kansalaisop.	2 582	202	2	02
<b>61 Musiikkioppilaitokset</b>		393				<b>0170664-6 KAAVIN KUNTA</b>					
02351	Jämsänjokilaakson musiikkiopis	393	182	2	13	<b>11 Peruskoulut</b>		250			
<b>64 Kansalaisopistot</b>		1 751				04713	Kirkonkylän koulu	150	204	3	11
02182	Jämsän työväenopisto	1 751	182	2	13	04715	Kortteisen koulu	40	204	3	11
<b>0175743-5 JÄMSÄNKOSKEN KAUPUNKI</b>						04716	Luikonlahden koulu	38	204	3	11
<b>11 Peruskoulut</b>		810				04717	Maarianvaaran koulu	22	204	3	11
06073	Kankarisveden koulu	293	183	2	13	<b>64 Kansalaisopistot</b>		390			
06076	Koskenpään koulu	40	183	2	13	02165	Kaavin kansalaisopisto	390	204	3	11
06075	Mäntykallion koulu	477	183	2	13	<b>0214958-9 KAJAANIN KAUPUNKI</b>					
<b>15 Lukiot</b>		99				<b>11 Peruskoulut</b>		3 684			
00206	Jämsänkosken lukio	99	183	2	13	05385	Hauholan koulu	475	205	4	18
<b>64 Kansalaisopistot</b>		800				05200	Jormuan koulu	52	205	4	18
02183	Jämsänkosken työväenopisto	800	183	2	13	05376	Kajaanin lyseo	419	205	4	18
<b>0126541-4 JÄRVENPÄÄN KAUPUNKI</b>						03580	Keskuskoulu	582	205	4	18
<b>11 Peruskoulut</b>		4 182				05201	Kirkkoahon koulu	68	205	4	18
08103	Anttilan koulu	360	186	1	01	05202	Kuluntalahden koulu	91	205	4	18
08104	Haarajoen koulu	183	186	1	01	05193	Kätönlahden koulu	491	205	4	18
08105	Harjulan koulu	243	186	1	01	03524	Lohtajan koulu	307	205	4	18
08102	Järvenpään yhteiskoulu	542	186	1	01	05197	Nakertajan koulu	213	205	4	18
08101	Kartanon koulu	576	186	1	01	05266	Otanmäen koulu	160	205	4	18
08106	Keskuskoulu	107	186	1	01	05196	Paltaniemen koulu	32	205	4	18
08107	Kinnarin koulu	288	186	1	01	05378	Pietari Brahen koulu	527	205	4	18
03561	Koivusaaren koulu	477	186	1	01	05195	Teppanan koulu	156	205	4	18
03560	Kyrölän koulu	247	186	1	01	05271	Vuolijoen koulu	58	205	4	18
03487	Mankalan koulu	393	186	1	01	05267	Vuottolahden koulu	53	205	4	18
03582	Oinaskadun koulu	158	186	1	01	<b>41 Ammattikorkeakoulut</b>		2 109			
03288	Pajalan koulu	215	186	1	01	02473	Kajaanin ammattikorkeakoulu	2 109	205	4	18
08108	Saunakallion koulu	261	186	1	01	<b>61 Musiikkioppilaitokset</b>		941			
03581	Vihtakadun koulu	132	186	1	01	01951	Kainuun musiikkiopisto	941	205	4	18
<b>12 Peruskouluasteen erityiskoulut</b>		103				<b>64 Kansalaisopistot</b>		4 000			
08109	Juholan koulu / Isokydön koulu	103	186	1	01	02236	Kaukametsän opisto	4 000	205	4	18
<b>15 Lukiot</b>		1 133				<b>0185924-7 KALAJOEN KAUPUNKI</b>					
00208	Järvenpään lukio	1 133	186	1	01	<b>11 Peruskoulut</b>		1 174			
<b>61 Musiikkioppilaitokset</b>		878				06259	Etelänkylän koulu	47	208	4	17
01998	Keskisen Uudenmaan musiikkiop.	878	186	1	01	06258	Kalajoen yläaste	367	208	4	17

**Kunta koulutuksen järjestäjänä – En kommun som utbildningsanordnare**

Tunnus Kod	Nimi Namn	Opiskelijoita Studerande 20.9.2008	Kunta Kommun	Lääni Län	Maakunta Landskap	Tunnus Kod	Nimi Namn	Opiskelijoita Studerande 20.9.2008	Kunta Kommun	Lääni Län	Maakunta Landskap
06162	Käännän koulu	24	208	4	17	06775	Kangasmetsän koulu	210	214	2	04
06163	Mehtäkylän koulu	61	208	4	17	06776	Keskustan koulu	412	214	2	04
06264	Pitkäsen koulu	23	208	4	17	06778	Kyynärjärven koulu	56	214	2	04
06265	Pohjankylän koulu	357	208	4	17	06779	Laurin koulu	44	214	2	04
06266	Pöllän koulu	35	208	4	17	06780	Narvin koulu	9	214	2	04
06267	Rahjan koulu	56	208	4	17	06781	Niinialon koulu	68	214	2	04
06270	Raution koulu	52	208	4	17	06773	Pohjanlinnan koulu	412	214	2	04
06271	Tavastin koulu	69	208	4	17	06783	Venesjärven koulu	23	214	2	04
06275	Vuorenkallion koulu	83	208	4	17	06784	Veneskosken koulu	22	214	2	04
						06785	Vihteljärven koulu	35	214	2	04
<b>15 Lukiot</b>		233				<b>15 Lukiot</b>		345			
00253	Kalajoen lukio	233	208	4	17	00258	Kankaanpään Yhteislyseo	345	214	2	04
<b>64 Kansalaisopistot</b>		1 200				<b>61 Musiikkioppilaitokset</b>		436			
02237	Kalajoen kansalaisopisto	1 200	208	4	17	01952	Kankaanpään musiikkiopisto	436	214	2	04
<b>0205404-5 KALVOLAN KUNTA</b>						<b>64 Kansalaisopistot</b>		1 200			
<b>11 Peruskoulut</b>		378				02065	Pohjois-Satakunnan Alueopisto	1 200	214	2	04
08162	Iittalan koulu 1-9	351	210	1	05	<b>0175798-8 KANNONKOSKEN KUNTA</b>					
08163	Taljalan koulu	27	210	1	05	<b>11 Peruskoulut</b>		187			
<b>1923299-5 KANGASALAN KUNTA</b>						04790	Kannonkosken koulu	187	216	2	13
<b>11 Peruskoulut</b>		3 356				<b>0178455-6 KANNUKSEN KAUPUNKI</b>					
04890	Havisevan koulu	133	211	2	06	<b>11 Peruskoulut</b>		796			
04891	Huutijärven koulu	224	211	2	06	06634	Hanhinevan koulu	42	217	2	16
04892	Kautialan koulu	27	211	2	06	06631	Juhani Vuorisen koulu	257	217	2	16
04893	Kirkkoharjun koulu	376	211	2	06	06636	Märsylän koulu	26	217	2	16
04736	Lahdenkulman koulu	36	211	2	06	06637	Roikolan koulu	49	217	2	16
04888	Liuksialan koulu	162	211	2	06	06632	Takalo-Raasakan koulu	367	217	2	16
05127	Pikkolan koulu	607	211	2	06	06638	Välikannuksen koulu	55	217	2	16
03738	Pitkätjärven koulu	399	211	2	06	<b>15 Lukiot</b>		187			
04897	Raikun koulu	41	211	2	06	00260	Kannuksen lukio	187	217	2	16
04896	Ruutanan koulu	220	211	2	06	<b>64 Kansalaisopistot</b>		1 200			
04738	Sariolan koulu	283	211	2	06	02204	Kannuksen kansalaisopisto	1 200	217	2	16
04898	Suoraman koulu	437	211	2	06	<b>0178498-6 KARIJOEN KUNTA</b>					
04895	Vatialan koulu	384	211	2	06	<b>11 Peruskoulut</b>		89			
04737	Vilpeilän koulu	27	211	2	06	03372	Karjien koulu	73	218	2	14
<b>15 Lukiot</b>		382				05391	Myrkyn koulu	16	218	2	14
00256	Kangasalan lukio	382	211	2	06	<b>0126837-5 KARJAAN KAUPUNKI</b>					
<b>64 Kansalaisopistot</b>		3 000				<b>11 Peruskoulut</b>		1 225			
02100	Kangasala-Opisto	3 000	211	2	06	08753	Karis svenska högstadium	322	220	1	01
<b>0164690-3 KANGASNIEMEN KUNTA</b>						08767	Karis svenska lägstadium	302	220	1	01
<b>11 Peruskoulut</b>		571				08110	Karjaan yhteiskoulu	284	220	1	01
06166	Hokan koulu	19	213	3	10	08111	Kiilan koulu	200	220	1	01
08873	Kankaisten koulu	207	213	3	10	08112	Mustion koulu	58	220	1	01
06169	Kirkonkylän koulu	220	213	3	10	08768	Sannäs skola	27	220	1	01
06170	Koittilan koulu	28	213	3	10	08769	Svartå skola	32	220	1	01
06171	Korholan koulu	26	213	3	10	<b>15 Lukiot</b>		318			
06504	Mäenkylän koulu	13	213	3	10	00262	Karis-Billnäs gymnasium	157	220	1	01
06176	Vuojalahden koulu	26	213	3	10	00263	Karjaan lukio	161	220	1	01
06177	Äkryn koulu	32	213	3	10	<b>64 Kansalaisopistot</b>		3 732			
<b>12 Peruskouluasteen erityiskoulut</b>		8				10072	Medb.inst. Raseborg-kansal.op.	3 732	220	1	01
06168	Puiston koulu	8	213	3	10	<b>0126922-0 KARJALOHJAN KUNTA</b>					
<b>15 Lukiot</b>		103				<b>11 Peruskoulut</b>		92			
00257	Kangasniemen lukio	103	213	3	10	07964	Karjalohjan koulu	92	223	1	01
<b>0133596-1 KANKAANPÄÄN KAUPUNKI</b>											
<b>11 Peruskoulut</b>		1 317									
06774	Hapuan koulu	26	214	2	04						

Kunta koulutuksen järjestäjänä – En kommun som utbildningsanordnare

Tunnus Kod	Nimi Namn	Opiskelijoita Studerande 20.9.2008	Kunta Kommun	Lääni Län	Maakunta Landskap	Tunnus Kod	Nimi Namn	Opiskelijoita Studerande 20.9.2008	Kunta Kommun	Lääni Län	Maakunta Landskap
<b>0127046-7 KARKKILAN KAUPUNKI</b>											
<b>11</b>	<b>Peruskoulut</b>	923				07033	Lustilan koulu	40	232	2	14
08726	Ahmoon koulu	97	224	1	01	07036	Nummijärven koulu	28	232	2	14
08728	Haukkamäen koulu	138	224	1	01	07039	Pukkilan koulu	79	232	2	14
08725	Karkkilan yhteiskoulu	339	224	1	01	07040	Päntäneen koulu	83	232	2	14
08729	Nyhkälän koulu	269	224	1	01	07041	Sahankylän koulu	41	232	2	14
08730	Tuorilan koulu	80	224	1	01	07029	Sanssin koulu	322	232	2	14
<b>15</b>	<b>Lukiot</b>	150				07042	Yrjänäisen koulu	69	232	2	14
00266	Karkkilan lukio	150	224	1	01	07043	Äijön koulu	42	232	2	14
<b>64</b>	<b>Kansalaisopistot</b>	845				<b>12</b>	<b>Peruskouluasteen erityiskoulut</b>	87			
02030	Karkkilan työväenopisto	845	224	1	01	07044	Anin koulu	87	232	2	14
<b>9094917-1 KARSTULAN KUNTA</b>						<b>15</b>	<b>Lukiot</b>	374			
<b>11</b>	<b>Peruskoulut</b>	498				00268	Kauhajoen lukio	374	232	2	14
04855	Kangasahon koulu	21	226	2	13	<b>61</b>	<b>Musiikkioppilaitokset</b>	187			
04866	Karstulan peruskoulu	408	226	2	13	01953	Panula-opisto	187	232	2	14
04861	Rantakylän koulu	32	226	2	13	<b>64</b>	<b>Kansalaisopistot</b>	1 760			
04864	Vastingin koulu	37	226	2	13	02205	Kauhajoen kansalaisopisto	1 760	232	2	14
<b>15</b>	<b>Lukiot</b>	139				<b>0208852-8 KAUHAVAN KAUPUNKI</b>					
00267	Karstulan lukio	139	226	2	13	<b>11</b>	<b>Peruskoulut</b>	918			
<b>64</b>	<b>Kansalaisopistot</b>	1 650				05831	Kauhavan yläkoulu	289	233	2	14
02184	Karstulan kansalaisopisto	1 650	226	2	13	05832	Keskustan ala-aste	88	233	2	14
<b>0242796-4 KARTTULAN KUNTA</b>						05833	Kirkonkylän koulu	132	233	2	14
<b>11</b>	<b>Peruskoulut</b>	507				05835	Kosolan ala-aste	129	233	2	14
07577	Airakselan koulu	33	227	3	11	05836	Mäenpään ala-aste	18	233	2	14
07574	Karttulanlahden koulu	132	227	3	11	05838	Pelkolan ala-aste	41	233	2	14
07573	Kemppaanmäen koulu	75	227	3	11	05839	Pernaan koulu	59	233	2	14
07572	Kissakuusen koulu	153	227	3	11	05840	Ruotsalan koulu	85	233	2	14
07576	Pihkainmäen koulu	114	227	3	11	05841	Ylikylän ala-aste	77	233	2	14
<b>15</b>	<b>Lukiot</b>	39				<b>12</b>	<b>Peruskouluasteen erityiskoulut</b>	26			
00320	Karttulan lukio	39	227	3	11	03468	Pihlajapuiston koulu	26	233	2	14
<b>0133735-0 KARVIAN KUNTA</b>						<b>15</b>	<b>Lukiot</b>	186			
<b>11</b>	<b>Peruskoulut</b>	281				00269	Kauhavan lukio	186	233	2	14
05721	Kantin koulu	25	230	2	04	<b>64</b>	<b>Kansalaisopistot</b>	1 250			
05719	Karvian Yläkoulu	87	230	2	04	02206	Kauhavan-Härmäin kansalaisop.	1 250	233	2	14
05723	Kirkonkylän koulu	78	230	2	04	<b>0203026-2 KAUNIAISTEN KAUPUNKI</b>					
05724	Saran koulu	46	230	2	04	<b>11</b>	<b>Peruskoulut</b>	1 324			
05725	Sarvelan koulu	45	230	2	04	03175	Granhultsskolan	358	235	1	01
<b>0208787-5 KASKISTEN KAUPUNKI</b>						03177	Hagelstamska skolan	311	235	1	01
<b>11</b>	<b>Peruskoulut</b>	99				03176	Kasavuoren koulu	336	235	1	01
03595	Kaskisten koulu	69	231	2	15	03174	Mäntymäen koulu	319	235	1	01
07850	Kaskö svenska skola	30	231	2	15	<b>15</b>	<b>Lukiot</b>	641			
<b>64</b>	<b>Kansalaisopistot</b>	266				00062	Gymnasiet Grankulla samskola	266	235	1	01
02223	Kaskisten kansalaisop-medb.ins	266	231	2	15	00270	Kauniaisten lukio	375	235	1	01
<b>0178718-3 KAUHAJOEN KAUPUNKI</b>						<b>64</b>	<b>Kansalaisopistot</b>	1 799			
<b>11</b>	<b>Peruskoulut</b>	1 575				02045	Kauniaist.kansal.op-medb.inst.	1 799	235	1	01
07023	Aron koulu	102	232	2	14	<b>0178981-6 KAUSTISEN KUNTA</b>					
03701	Filppulan koulu	71	232	2	14	<b>11</b>	<b>Peruskoulut</b>	479			
07028	Hyyppän koulu	42	232	2	14	05844	Järvelän koulu	47	236	2	16
07027	Kainaston koulu	40	232	2	14	05845	Kaustisen keskuskoulu (1-6)	146	236	2	16
07022	Kauhajoen yhteiskoulu	529	232	2	14	05842	Kaustisen keskuskoulu (7-9)	186	236	2	16
07030	Kokon koulu	40	232	2	14	05846	Köyhäjoen koulu	42	236	2	16
07032	Luomankylän koulu	47	232	2	14	05847	Puumalan koulu	58	236	2	16

**Kunta koulutuksen järjestäjänä – En kommun som utbildningsanordnare**

Tunnus Kod	Nimi Namn	Opiskelijoita Studeraende 20.9.2008	Kunta Kommun	Lääni Län	Maakunta Landskap	Tunnus Kod	Nimi Namn	Opiskelijoita Studeraende 20.9.2008	Kunta Kommun	Lääni Län	Maakunta Landskap
<b>15 Lukiot</b>		155				<b>0133833-7 KEMIÖN KUNTA</b>					
00478	Kaustisen musiikkilukio	155	236	2	16	<b>11 Peruskoulut</b>	376				
						03256	Amosparkens skola	100	243	2	02
<b>0170773-7 KEITELEEN KUNTA</b>						04636	Kemiönsaaren keskuskoulu	86	243	2	02
<b>11 Peruskoulut</b>		244				04076	Kimitonejdens skola	118	243	2	02
05950	Nilakan yhtenäiskoulu	244	239	3	11	04634	Mjösundin koulu	24	243	2	02
						04615	Tjuda skola	48	243	2	02
<b>0191717-9 KEMIJÄRVEN KAUPUNKI</b>						<b>15 Lukiot</b>	81				
<b>11 Peruskoulut</b>		667				00329	Kimitoöns gymnasium	81	243	2	02
04051	Hillatien koulu	277	320	5	19	<b>64 Kansalaisopistot</b>	700				
04060	Isokylän koulu	111	320	5	19	02090	Kimitobygdens medborgarinst.	700	243	2	02
04063	Kallaan koulu	105	320	5	19	<b>0186002-9 KEMPELEEN KUNTA</b>					
04072	Soppelan koulu	26	320	5	19	<b>11 Peruskoulut</b>	2 258				
04055	Särkelän koulu	103	320	5	19	06276	Kempeleen yläaste	735	244	4	17
04056	Tohmon koulu	45	320	5	19	06277	Ketolanperän koulu	94	244	4	17
<b>12 Peruskouluasteen erityiskoulut</b>		40				06278	Kirkonkylän koulu	502	244	4	17
04058	Sepänmäen koulu	40	320	5	19	03781	Linnakangastalon koulu	230	244	4	17
<b>15 Lukiot</b>		160				03572	Santamäen koulu	141	244	4	17
00271	Kemijärven lukio	160	320	5	19	06279	Ylikylän koulu	556	244	4	17
<b>21 Ammatilliset oppilaitokset</b>		390				<b>12 Peruskouluasteen erityiskoulut</b>	46				
02523	Kemijärven ammattiopisto	390	320	5	19	08897	Santamäen erityiskoulu	46	244	4	17
<b>24 Ammatilliset aikuiskoulutuskesk.</b>		106				<b>15 Lukiot</b>	323				
02553	Kemijärven amm.aik.koul.keskus	106	320	5	19	00479	Kempeleen lukio	323	244	4	17
<b>61 Musiikkioppilaitokset</b>		283				<b>64 Kansalaisopistot</b>	1 578				
01954	Koillis-Lapin musiikkiopisto	283	320	5	19	02297	Kempeleen kansalaisopisto	1 578	244	4	17
<b>64 Kansalaisopistot</b>		1 250				<b>0127485-5 KERAVAN KAUPUNKI</b>					
02259	Kemijärven kansalaisopisto	1 250	320	5	19	<b>11 Peruskoulut</b>	3 411				
<b>0210427-6 KEMIN KAUPUNKI</b>						03584	Ahjon koulu	321	245	1	01
<b>11 Peruskoulut</b>		1 920				08903	Ali-Keravan koulu	89	245	1	01
06855	Hepolan koulu	286	240	5	19	08905	Kalevan koulu	307	245	1	01
04082	Karihaaran koulu	475	240	5	19	08904	Kanniston koulu	167	245	1	01
04084	Kivikon koulu	327	240	5	19	08113	Keravanjoen koulu	829	245	1	01
04078	Sauvosaaressa koulu	167	240	5	19	08116	Keskuskoulu	356	245	1	01
04079	Syväkankaan koulu	665	240	5	19	03360	Killan koulu	182	245	1	01
<b>15 Lukiot</b>		660				03508	Kurkelan koulu	159	245	1	01
00272	Kemin lyseon lukio	660	240	5	19	08118	Savion koulu	302	245	1	01
<b>61 Musiikkioppilaitokset</b>		706				08115	Sompion koulu	699	245	1	01
01955	Länsi-Pohjan musiikkiopisto	706	240	5	19	<b>12 Peruskouluasteen erityiskoulut</b>	..				
<b>64 Kansalaisopistot</b>		2 800				03729	Tehtaanmäen koulu	..	245	1	01
02261	Kemin työväenopisto	2 800	240	5	19	<b>15 Lukiot</b>	1 147				
<b>0210469-8 KEMINMAAN KUNTA</b>						00275	Keravan lukio	625	245	1	01
<b>11 Peruskoulut</b>		1 051				00572	Keski-Uudenmaan aikuislukio	522	245	1	01
04104	Keminmaan keskuskoulu	362	241	5	19	<b>64 Kansalaisopistot</b>	2 254				
04096	Kirkonmäen koulu	197	241	5	19	02031	Keravan opisto	2 254	245	1	01
04098	Lassilan koulu	257	241	5	19	<b>0164792-2 KERIMÄEN KUNTA</b>					
04099	Liedakkalan koulu	64	241	5	19	<b>11 Peruskoulut</b>	612				
04101	Pöyhön koulu	171	241	5	19	07161	Anttolan koulu	92	246	3	10
<b>15 Lukiot</b>		205				07159	Kerimäen yläaste	217	246	3	10
00474	Keminmaan lukio	205	241	5	19	07162	Kirkonkylän koulu	147	246	3	10
<b>64 Kansalaisopistot</b>		2 436				07163	Kumpurannan koulu	42	246	3	10
02260	Kivalojen seutuopisto	2 436	241	5	19	07167	Louhen koulu	53	246	3	10
						07169	Toroppalan koulu	61	246	3	10

Kunta koulutuksen järjestäjänä – En kommun som utbildningsanordnare

Tunnus Kod	Nimi Namn	Opiskelijoita Studerande 20.9.2008	Kunta Kommun	Lääni Län	Maakunta Landskap	Tunnus Kod	Nimi Namn	Opiskelijoita Studerande 20.9.2008	Kunta Kommun	Lääni Län	Maakunta Landskap
<b>15 Lukiot</b>		87				06551	Kiiminkijoen koulu	481	255	4	17
00325	Kerimäen lukio	87	246	3	10	03773	Laivakankaan koulu	412	255	4	17
<b>64 Kansalaisopistot</b>		503				06552	Tirinkylän koulu	105	255	4	17
02293	Kaakkois-Savon kansalaisopisto	503	246	3	10	06553	Ylikylän koulu	104	255	4	17
<b>0186063-5 KESTILÄN KUNTA</b>						<b>12 Peruskouluasteen erityiskoulut</b>		41			
<b>11 Peruskoulut</b>		188				03506	Jaaranharjun koulu	41	255	4	17
05373	Kestilän peruskoulu	188	247	4	17	<b>15 Lukiot</b>		259			
<b>0168735-0 KESÄLAHDEN KUNTA</b>						00326	Kiimingin lukio	259	255	4	17
<b>11 Peruskoulut</b>		257				<b>0242816-6 KINNULAN KUNTA</b>					
05465	Purujärven koulu	20	248	3	12	<b>11 Peruskoulut</b>		227			
05460	Puruveden-Pyhäjärven koulu	208	248	3	12	04883	Kinnulan keskuskoulu	73	256	2	13
05461	Villalan koulu	29	248	3	12	04886	Muholan koulu	53	256	2	13
<b>64 Kansalaisopistot</b>		500				04884	Nurmelan koulu	101	256	2	13
02159	Puruveden kansalaisopisto	500	248	3	12	<b>15 Lukiot</b>		72			
<b>0208388-2 KEURUUN KAUPUNKI</b>						00538	Kinnulan lukio	72	256	2	13
<b>11 Peruskoulut</b>		1 084				<b>64 Kansalaisopistot</b>		878			
06077	Haapamäen yhteiskoulu	165	249	2	13	02186	Suomenselän kansalaisopisto	878	256	2	13
06082	Jukojärven ala-aste	29	249	2	13	<b>0203107-0 KIRKKONUMMEN KUNTA</b>					
06085	Keuruun ala-aste	462	249	2	13	<b>11 Peruskoulut</b>		4 630			
06078	Keuruun yläaste	334	249	2	13	08758	Bobäcks skola	117	257	1	01
06088	Pihlajaveden ala-aste	28	249	2	13	08759	Evitskogs skola	24	257	1	01
06089	Pohjoislahden ala-aste	31	249	2	13	08760	Friggesby skola	36	257	1	01
06091	Valkealahden ala-aste	35	249	2	13	08622	Gesterbyn koulu	415	257	1	01
<b>12 Peruskouluasteen erityiskoulut</b>		23				03420	Heikkilän koulu	236	257	1	01
06079	Aromaan koulu	23	249	2	13	03365	Kantvikin koulu	202	257	1	01
<b>15 Lukiot</b>		212				08761	Karuby skola	45	257	1	01
00277	Keuruun lukio	212	249	2	13	08621	Kirkkoharjun koulu	572	257	1	01
<b>61 Musiikkioppilaitokset</b>		159				08623	Kirkonkylän koulu	331	257	1	01
02357	Läntisen Keski-Suomen mus.opis	159	249	2	13	08762	Kyrkbacka skola	372	257	1	01
<b>64 Kansalaisopistot</b>		2 510				08752	Kyrkslätts högstadieskola	347	257	1	01
02185	Keuruun kansalaisopisto	2 510	249	2	13	03745	Laajakallion koulu	108	257	1	01
<b>0133862-8 KIHNIÖN KUNTA</b>						08624	Masalan koulu	335	257	1	01
<b>11 Peruskoulut</b>		211				03592	Nissnikun koulu	178	257	1	01
05727	Kettukallion koulu	77	250	2	06	08763	Oitbacka skola	43	257	1	01
05731	Kirkonkylän koulu	134	250	2	06	03526	Sepän koulu	309	257	1	01
<b>0133904-9 KIIKALAN KUNTA</b>						08764	Sjökulla skola	52	257	1	01
<b>11 Peruskoulut</b>		115				08625	Upinniemen koulu	33	257	1	01
08401	Komisuoan peruskoulu	69	252	2	02	08626	Veikkolan koulu	875	257	1	01
08403	Rekijoen peruskoulu	46	252	2	02	<b>12 Peruskouluasteen erityiskoulut</b>		90			
<b>0133999-7 KIIKOISTEN KUNTA</b>						08627	Papinmäen koulu	90	257	1	01
<b>11 Peruskoulut</b>		106				<b>15 Lukiot</b>		745			
06767	Toukolan koulu	106	254	2	04	00323	Kyrkslätts gymnasium	192	257	1	01
<b>0186122-4 KIIMINGIN KUNTA</b>						00568	Masalan lukio	172	257	1	01
<b>11 Peruskoulut</b>		2 125				00666	Porkkalan lukio	381	257	1	01
06548	Alakylän koulu	143	255	4	17	<b>61 Musiikkioppilaitokset</b>		748			
03423	Huttukylän koulu	86	255	4	17	01997	Kirkkonummen musiikkiopisto	748	257	1	01
06547	Jokirannan koulu	456	255	4	17	<b>64 Kansalaisopistot</b>		4 151			
06550	Jäälän koulu	338	255	4	17	02050	Kirkkonumm.kansal.op-medb.inst	4 151	257	1	01
						<b>0134030-6 KISKON KUNTA</b>					
						<b>11 Peruskoulut</b>		106			
						08408	Toijan koulu	106	259	2	02

**Kunta koulutuksen järjestäjänä – En kommun som utbildningsanordnare**

Tunnus Kod	Nimi Namn	Opiskelijoita Studerande 20.9.2008	Kunta Kommun	Läni Län	Maakunta Landskap	Tunnus Kod	Nimi Namn	Opiskelijoita Studerande 20.9.2008	Kunta Kommun	Läni Län	Maakunta Landskap
<b>0168900-6 KITEEN KAUPUNKI</b>						<b>0203925-9 KOKEMÄEN KAUPUNKI</b>					
<b>11</b>	<b>Peruskoulut</b>	894				<b>11</b>	<b>Peruskoulut</b>	831			
05105	Arppen koulu	625	260	3	12	08480	Jalonojan koulu	13	271	2	04
05110	Heinäjärven koulu	31	260	3	12	08479	Kokemäen yhteiskoulu	273	271	2	04
03502	Hutsin koulu	123	260	3	12	08484	Korkeaajan koulu	26	271	2	04
05120	Juurikan koulu	32	260	3	12	08487	Lähteenmäen koulu	52	271	2	04
05109	Puhoksen koulu	83	260	3	12	08488	Peipohjan koulu	123	271	2	04
<b>15</b>	<b>Lukiot</b>	203				08492	Risten koulu	53	271	2	04
00279	Kiteen lukio	203	260	3	12	08493	Tulkkilan koulu	257	271	2	04
<b>64</b>	<b>Kansalaisopistot</b>	1 083				08494	Tuomaalan koulu	34	271	2	04
02154	Keski-Karjalan kansalaisopisto	1 083	260	3	12	<b>15</b>	<b>Lukiot</b>	164			
<b>0191406-6 KITTILÄN KUNTA</b>						00285	Kokemäen lukio	164	271	2	04
<b>11</b>	<b>Peruskoulut</b>	634				<b>64</b>	<b>Kansalaisopistot</b>	660			
04108	Alakylän koulu	36	261	5	19	02068	Kokemäen kansalaisopisto	660	271	2	04
04111	Kaukosen koulu	30	261	5	19	<b>0179377-8 KOKKOLAN KAUPUNKI</b>					
04118	Kiistalan koulu	8	261	5	19	<b>11</b>	<b>Peruskoulut</b>	4 162			
04107	Kittilän yläkoulu	213	261	5	19	06764	Chydenius skola	125	272	2	16
04115	Lukkarin koulu	230	261	5	19	06763	Donnerska skolan	320	272	2	16
04122	Raattaman koulu	4	261	5	19	05850	Hakalahden koulu	429	272	2	16
04123	Sirkan koulu	113	261	5	19	08870	Halkokarin koulu	372	272	2	16
<b>15</b>	<b>Lukiot</b>	115				05854	Hollihaan koulu	333	272	2	16
00280	Kittilän lukio	115	261	5	19	05830	Isokylän koulu	343	272	2	16
<b>64</b>	<b>Kansalaisopistot</b>	1 844				05829	Jokilaakson koulu	145	272	2	16
02262	Kittilän kansalaisopisto	1 844	261	5	19	05851	Kiviniityn koulu	341	272	2	16
<b>0134094-7 KIUKAISTEN KUNTA</b>						07896	Koivuhaan koulu	257	272	2	16
<b>11</b>	<b>Peruskoulut</b>	357				06746	Kyrkbackens skola	110	272	2	16
08413	Kirkonkylän koulu	117	262	2	04	05853	Länsipuiston koulu	325	272	2	16
08885	Kiukaisten yhteiskoulu	122	262	2	04	05855	Mäntykankaan koulu	279	272	2	16
08416	Panelian koulu	118	262	2	04	06748	Rödsö skola	40	272	2	16
<b>15</b>	<b>Lukiot</b>	52				06749	Säka skola	72	272	2	16
00281	Kiukaisten lukio	52	262	2	04	05857	Torkinmäen koulu	339	272	2	16
<b>64</b>	<b>Kansalaisopistot</b>	450				06750	Villa skola	140	272	2	16
02067	Kiukaisten kansalaisopisto	450	262	2	04	06751	Vittsar skola	51	272	2	16
<b>0170843-0 KIURUVEDEN KAUPUNKI</b>						05858	Ykspihlajan koulu	91	272	2	16
<b>11</b>	<b>Peruskoulut</b>	1 139				06747	Öja skola	50	272	2	16
05977	Heinäkylän koulu	34	263	3	11	<b>15</b>	<b>Lukiot</b>	1 148			
05962	Kalliokylän koulu	37	263	3	11	00061	Karleby svenska gymnasium	180	272	2	16
05956	Kiuruveden yläaste	389	263	3	11	00286	Kiviniityn lukio	255	272	2	16
05967	Lahnajoen koulu	53	263	3	11	00287	Kokkolan yhteislyseon lukio	713	272	2	16
05969	Luupuveden koulu	44	263	3	11	<b>64</b>	<b>Kansalaisopistot</b>	3 495			
05963	Nivan koulu	467	263	3	11	02549	Kokkolan seud.op-Karlebyn.inst	3 495	272	2	16
05974	Rapakkojoen koulu	36	263	3	11	<b>0191528-8 KOLARIN KUNTA</b>					
05978	Rytkün koulu	43	263	3	11	<b>11</b>	<b>Peruskoulut</b>	357			
05970	Turhalan koulu	36	263	3	11	04143	Kolarin peruskoulu	254	273	5	19
<b>15</b>	<b>Lukiot</b>	276				04129	Kurtakon koulu	19	273	5	19
00282	Kiuruveden lukio	276	263	3	11	04135	Sieppijärven koulu	30	273	5	19
<b>64</b>	<b>Kansalaisopistot</b>	1 300				04136	Vaattojärven koulu	18	273	5	19
02166	Kiuruveden kansalaisopisto	1 300	263	3	11	04141	Äkäslompolon koulu	36	273	5	19
<b>0176150-6 KIVIJÄRVEN KUNTA</b>						<b>15</b>	<b>Lukiot</b>	62			
<b>11</b>	<b>Peruskoulut</b>	163				00455	Kolarin lukio	62	273	5	19
04780	Tainionmäen koulu	163	265	2	13	<b>64</b>	<b>Kansalaisopistot</b>	580			
						02263	Kolarin kansalaisopisto	580	273	5	19

Kunta koulutuksen järjestäjänä – En kommun som utbildningsanordnare

Tunnus Kod	Nimi Namn	Opiskelijoita Studerande 20.9.2008	Kunta Kommun	Lääni Län	Maakunta Landskap	Tunnus Kod	Nimi Namn	Opiskelijoita Studerande 20.9.2008	Kunta Kommun	Lääni Län	Maakunta Landskap
<b>0176227-7 KONNEVEDEN KUNTA</b>						<b>0179730-6 KORTESJÄRVEN KUNTA</b>					
<b>11 Peruskoulut</b>		332				<b>11 Peruskoulut</b>		277			
04916	Hytölän koulu	57	275	2	13	05861	Kirkonkylän koulu	86	281	2	14
04917	Istumäen koulu	20	275	2	13	05859	Kortesjärven yläaste	112	281	2	14
04918	Kirkonkylän koulu	122	275	2	13	05862	Purmojärven koulu	44	281	2	14
04919	Konneveden yläkoulu	98	275	2	13	05863	Ylikylän koulu	35	281	2	14
04920	Sirkkamäen koulu	18	275	2	13						
04912	Särkisalon koulu	17	275	2	13	<b>0213007-9 KOSKEN TL KUNTA</b>					
<b>15 Lukiot</b>		72				<b>11 Peruskoulut</b>		375			
00530	Konneveden lukio	72	275	2	13	07950	Kosken seudun yläaste	211	284	2	02
						07954	Talolan koulu	164	284	2	02
<b>0169048-8 KONTIOLAHDEN KUNTA</b>						<b>15 Lukiot</b>		88			
<b>11 Peruskoulut</b>		1 773				00290	Kosken lukio	88	284	2	02
06811	Ahokkalan koulu	48	276	3	12	<b>0160225-7 KOTKAN KAUPUNKI</b>					
06814	Jakokosken koulu	63	276	3	12	<b>11 Peruskoulut</b>		5 129			
06815	Kirkonkylän koulu	223	276	3	12	06616	Aittakorven koulu	218	285	1	08
06810	Kontiolahden koulu	573	276	3	12	03656	Hakalan koulu	190	285	1	08
06818	Kontioniemen koulu	76	276	3	12	06617	Haukkavuoren koulu	291	285	1	08
06816	Kulhon koulu	95	276	3	12	06506	Helilän koulu	410	285	1	08
06819	Kylmäojan koulu	251	276	3	12	06618	Hovinsaaren koulu	67	285	1	08
06820	Lehmon koulu	252	276	3	12	06519	Jäppilän koulu	54	285	1	08
06822	Onttolan koulu	106	276	3	12	06507	Karhulan koulu	342	285	1	08
06825	Selkien koulu	33	276	3	12	06611	Karhuvuoren koulu	345	285	1	08
06826	Varparannan koulu	53	276	3	12	06613	Keskuskoulu	409	285	1	08
<b>12 Peruskouluasteen erityiskoulut</b>		88				06508	Koivulan koulu	151	285	1	08
06817	Kuuselan koulu	88	276	3	12	06509	Korkeakosken koulu	205	285	1	08
<b>15 Lukiot</b>		190				06510	Kyminkartanon koulu	228	285	1	08
00464	Kontiolahden lukio	190	276	3	12	06614	Langinkosken koulu	349	285	1	08
<b>0176259-2 KORPILAHDEN KUNTA</b>						06620	Metsolan koulu	247	285	1	08
<b>11 Peruskoulut</b>		552				06621	Mussalon koulu	394	285	1	08
06094	Hurttian ala-aste	47	277	2	13	06513	Otsolan koulu	250	285	1	08
06095	Korpilahden yhtenäisk.alakoulu	193	277	2	13	06523	Pihkoon koulu	119	285	1	08
06092	Korpilahden yhtenäisk.yläkoulu	198	277	2	13	06514	Rauhalan koulu	305	285	1	08
06102	Patajärven koulu	32	277	2	13	06622	Ruonalan koulu	199	285	1	08
06101	Saakosken ala-aste	48	277	2	13	06524	Tavastilan koulu	129	285	1	08
06585	Saukkolan-Sarvenperän ala-aste	16	277	2	13	06624	Tiutisen koulu	33	285	1	08
06098	Vespuolen ala-aste	18	277	2	13	06625	Toivo Pekkasen koulu	194	285	1	08
<b>15 Lukiot</b>		60				<b>15 Lukiot</b>		1 328			
00288	Korpilahden lukio	60	277	2	13	00261	Karhulan lukio	285	285	1	08
<b>64 Kansalaisopistot</b>		600				00291	Kotkan lyseon lukio ja aikuisl	772	285	1	08
02190	Pohj.Päijänteen kansalaisop.	600	277	2	13	00293	Langinkosken lukio	271	285	1	08
<b>9026794-7 KORPPON KUNTA</b>						<b>64 Kansalaisopistot</b>		5 691			
<b>11 Peruskoulut</b>		102				02132	Kotkan opisto	5 691	285	1	08
03315	Skärgårdshavets grundskola	76	279	2	02	<b>0161075-9 KOUVOLAN KAUPUNKI</b>					
03346	Ulkosaariston peruskoulu	20	279	2	02	<b>11 Peruskoulut</b>		2 563			
05631	Utön koulu	6	279	2	02	07438	Eskolanmäen koulu	497	286	1	08
<b>0179699-5 KORSNÄS KOMMUN</b>						07443	Kankaan koulu	304	286	1	08
<b>11 Peruskoulut</b>		170				07444	Kaunisnurmen koulu	142	286	1	08
07924	Harrström lågstadium	22	280	2	15	07440	Kouvolan yhteiskoulu	309	286	1	08
07925	Korsnäs skola	74	280	2	15	07442	Mansikka-ahon koulu	247	286	1	08
07926	Molpe skola	36	280	2	15	07446	Sarkolan koulu	253	286	1	08
07927	Taklax skola	38	280	2	15	07447	Tornionmäen koulu	250	286	1	08
<b>24 Ammatilliset aikuiskoulutuskesk.</b>		985				07441	Urheilupuiston koulu	369	286	1	08
01607	Korsnäs kurscenter	985	280	2	15	03610	Vahteron koulu	192	286	1	08
						<b>12 Peruskouluasteen erityiskoulut</b>		41			
						03459	Mäntypuiston koulu	41	286	1	08

**Kunta koulutuksen järjestäjänä – En kommun som utbildningsanordnare**

Tunnus Kod	Nimi Namn	Opiskelijoita Studeraende 20.9.2008	Kunta Kommun	Läni Län	Maakunta Landskap	Tunnus Kod	Nimi Namn	Opiskelijoita Studeraende 20.9.2008	Kunta Kommun	Läni Län	Maakunta Landskap
<b>15 Lukiot</b>		1 098				<b>0186204-0 KUHMON KAUPUNKI</b>					
00295	Kouvolan Lyseon lukio	381	286	1	08	<b>11 Peruskoulut</b>	884				
00569	Kouvolan iltalukio	421	286	1	08	05340	Hietaperän koulu	23	290	4	18
00297	Kouvolan yhteiskoulun lukio	296	286	1	08	05337	Iivantiiran koulu	16	290	4	18
<b>64 Kansalaisopistot</b>		2 644				05330	Kontion koulu	411	290	4	18
02133	Kouvolan kansalaisopisto	2 644	286	1	08	05324	Lentiiran koulu	10	290	4	18
<b>0216509-5 KRISTIINANKAUPUNKI</b>						05323	Lentuan koulu	24	290	4	18
<b>11 Peruskoulut</b>		783				05318	Seilosen koulu	19	290	4	18
05616	Dagsmark skola	25	287	2	15	05315	Timoniemen koulu	29	290	4	18
05615	Härkmeri skola	26	287	2	15	05312	Tuupalan koulu	352	290	4	18
05410	Kantakaupungin koulu	95	287	2	15	<b>61 Musiikkioppilaitokset</b>	347				
05412	Kristinanseudun koulu	162	287	2	15	02332	Kuhmon musiikkiopisto	347	290	4	18
05622	Kristinestads högstadieskola	184	287	2	15	<b>64 Kansalaisopistot</b>	1 300				
05623	Kristinestads skola	101	287	2	15	10044	Kuhmon kansalaisop.(1.1.2005-)	1 300	290	4	18
05636	Lappfjärd skola	77	287	2	15	<b>0171450-7 KUOPION KAUPUNKI</b>					
05409	Lapväärtin koulu	50	287	2	15	<b>11 Peruskoulut</b>	8 601				
05408	Metsälän koulu	10	287	2	15	03732	Aurinkorinteen koulu	555	297	3	11
05614	Skaftung skola	8	287	2	15	07532	Haapaniemen koulu	445	297	3	11
05618	Tjock skola	45	287	2	15	07522	Hatsalan klassillinen koulu	543	297	3	11
<b>12 Peruskouluasteen erityiskoulut</b>		10				07533	Hiltulanlahden koulu	112	297	3	11
06851	Tervahovin koulu	10	287	2	15	07534	Hirvilahden koulu	39	297	3	11
<b>15 Lukiot</b>		188				03308	Jynkän koulu	394	297	3	11
00298	Kristiinankaupungin lukio	100	287	2	15	07528	Jynkänlahden koulu	464	297	3	11
00299	Kristinestads gymnasium	88	287	2	15	07535	Kaislastenlahden koulu	49	297	3	11
<b>64 Kansalaisopistot</b>		1 522				07526	Kalevalan koulu	504	297	3	11
02229	Kristinestads medborgarinst.	1 522	287	2	15	07523	Kallaveden koulu	532	297	3	11
<b>0180065-9 KRONOBY KOMMUN</b>						07537	Kettulan koulu	188	297	3	11
<b>11 Peruskoulut</b>		791				07525	Kuopion Yhteiskoulu	298	297	3	11
06755	Centralskolan	123	288	2	15	07538	Kurkiharjun koulu	43	297	3	11
06756	Djupsjöbacka skola	33	288	2	15	07539	Kurkimäen koulu	138	297	3	11
06762	Nedervetil skola	119	288	2	15	03244	Länsi-Puijon koulu	194	297	3	11
06757	Norrby skola	26	288	2	15	07542	Melalahden koulu	117	297	3	11
06758	Påras skola	34	288	2	15	07527	Minna Canthin koulu	403	297	3	11
06759	Småbönders skola	20	288	2	15	03482	Neulamäen koulu	350	297	3	11
06760	Söderby skola	23	288	2	15	03680	Pirtin koulu	450	297	3	11
06761	Terjärv skola	120	288	2	15	07547	Pitkälähden koulu	224	297	3	11
06754	Ådalens skola	293	288	2	15	03283	Pohjantien koulu	360	297	3	11
<b>15 Lukiot</b>		144				08923	Puijonsarven koulu	444	297	3	11
00465	Kronoby gymnasium	144	288	2	15	03530	Pyörön koulu	384	297	3	11
<b>64 Kansalaisopistot</b>		2 050				07550	Rajalan koulu	407	297	3	11
02224	Kronoby medborgarinstitut	2 050	288	2	15	07530	Riistaveden koulu	102	297	3	11
<b>0148057-9 KUHMALAHDEN KUNTA</b>						07546	Rytyn koulu	53	297	3	11
<b>11 Peruskoulut</b>		71				07551	Snellmanin koulu	212	297	3	11
04740	Pohjan ala-aste	71	289	2	06	07552	Särkiniemen koulu	219	297	3	11
<b>0176357-9 KUHMOISTEN KUNTA</b>						07554	Vehkalamin koulu	57	297	3	11
<b>11 Peruskoulut</b>		214				07555	Vehmasmäen koulu	124	297	3	11
07944	Kaukolan koulu	64	291	2	13	04750	Vehmersalmen koulu	197	297	3	11
07939	Kirkonkylän koulu	150	291	2	13	<b>12 Peruskouluasteen erityiskoulut</b>	..				
<b>15 Lukiot</b>		37				03294	Alavan koulu	..	297	3	11
00300	Kuhmoisten lukio	37	291	2	13	<b>15 Lukiot</b>	3 515				
						00306	Kallaveden lukio	696	297	3	11
						00305	Kuopion Lyseon lukio	477	297	3	11
						00328	Kuopion Yht.koul.Musiikkilukio	215	297	3	11
						00589	Kuopion aikuislukio	1 095	297	3	11
						00304	Kuopion klassillinen lukio	587	297	3	11
						00510	Minna Canthin lukio	445	297	3	11
						<b>64 Kansalaisopistot</b>	7 840				
						02167	Kuopion kansalaisopisto	7 840	297	3	11

Kunta koulutuksen järjestäjänä – En kommun som utbildningsanordnare

Tunnus Kod	Nimi Namn	Opiskelijoita Studerande 20.9.2008	Kunta Kommun	Lääni Län	Maakunta Landskap	Tunnus Kod	Nimi Namn	Opiskelijoita Studerande 20.9.2008	Kunta Kommun	Lääni Län	Maakunta Landskap
<b>0180117-6 KUORTANEEN KUNTA</b>						<b>0161578-7 KUUSANKOSKEN KAUPUNKI</b>					
<b>11 Peruskoulut</b>		425				<b>11 Peruskoulut</b>		1 901			
05561	Kuortaneen yhteiskoulu	235	300	2	14	07386	Hirvelän koulu	189	306	1	08
05547	Leppälän koulu	49	300	2	14	08861	Keskustan koulu	413	306	1	08
05548	Mäyryn koulu	56	300	2	14	07388	Kymintehtaan koulu	340	306	1	08
05549	Ruonan koulu	55	300	2	14	07387	Naukion koulu	325	306	1	08
05551	Yljoen koulu	30	300	2	14	07389	Pilkanmaan koulu	112	306	1	08
<b>15 Lukiot</b>		206				03481	Ruotsulan koulu	208	306	1	08
00310	Kuortaneen lukio	206	300	2	14	07393	Svenska skolan	32	306	1	08
						07390	Tähteen koulu	122	306	1	08
						07391	Voikkaan koulu	160	306	1	08
<b>0209046-8 KURIKAN KAUPUNKI</b>						<b>12 Peruskouluasteen erityiskoulut</b>					
<b>11 Peruskoulut</b>		1 144				07392	Tähteenkadun koulu	84			
06984	Kankaan koulu	126	301	2	14	<b>15 Lukiot</b>		314			
06986	Koiviston koulu	62	301	2	14	00315	Kuusankosken lukio	314	306	1	08
06981	Kurikan yhteiskoulu	422	301	2	14	<b>64 Kansalaisopistot</b>		2 400			
06989	Luovan koulu	68	301	2	14	02134	Kuusankosken työväenopisto	2 400	306	1	08
06990	Miedon koulu	74	301	2	14	<b>0134381-4 KUUSJOEN KUNTA</b>					
06985	Paulaharjun koulu	284	301	2	14	<b>11 Peruskoulut</b>		144			
06995	Säntin koulu	52	301	2	14	08387	Kurkelan koulu	60	308	2	02
06996	Tuiskulan koulu	56	301	2	14	08388	Raatalan koulu	39	308	2	02
<b>15 Lukiot</b>		197				08389	Ylikulman koulu	45	308	2	02
00312	Kurikan lukio	197	301	2	14	<b>0148200-5 KYLMÄKOSKEN KUNTA</b>					
<b>0148132-8 KURUN KUNTA</b>						<b>11 Peruskoulut</b>					
<b>11 Peruskoulut</b>		251				07986	Aseman koulu	35	310	2	06
04606	Keihäslahden koulu	184	303	2	06	07987	Kirkonkylän koulu	93	310	2	06
04603	Parkkuun koulu	22	303	2	06	07988	Kurisjärven koulu	35	310	2	06
04599	Pohjois-Kurun koulu	22	303	2	06	07989	Sontulan koulu	24	310	2	06
04604	Poikeluksen koulu	23	303	2	06	<b>0176410-9 KYJJÄRVEN KUNTA</b>					
<b>0134349-4 KUSTAVIN KUNTA</b>						<b>11 Peruskoulut</b>					
<b>11 Peruskoulut</b>		59				04909	Nopolan koulu (1.1.2008-)	181	312	2	13
08330	Kivimaan koulu	59	304	2	02	<b>0180311-2 KÄLVIÄN KUNTA</b>					
<b>0186418-5 KUUSAMON KAUPUNKI</b>						<b>11 Peruskoulut</b>					
<b>11 Peruskoulut</b>		2 071				06648	Kirkonkylän koulu	129	315	2	16
04430	Kirkkokedon koulu	282	305	4	17	06654	Lucina Hagmanin koulu	215	315	2	16
04682	Kuolion koulu	33	305	4	17	06649	Marttilan koulu	135	315	2	16
04425	Käylän koulu	33	305	4	17	06651	Peltokorven koulu	66	315	2	16
04442	Mäkelän koulu	68	305	4	17	06652	Ruotsalon koulu	62	315	2	16
04443	Määttälän koulu	47	305	4	17	<b>15 Lukiot</b>		96			
04463	Nilon koulu	363	305	4	17	00570	Lucina Hagmanin lukio	96	315	2	16
04444	Nilonkankaan koulu	390	305	4	17	<b>0148268-9 KÄRKÖLÄN KUNTA</b>					
04445	Nissinvaaran koulu	49	305	4	17	<b>11 Peruskoulut</b>		577			
04446	Noukavaaran koulu	43	305	4	17	07665	Kirkonkylän koulu	73	316	1	07
04419	Rukan koulu	248	305	4	17	07667	Lappilan koulu	38	316	1	07
04455	Sänkikankaan koulu	74	305	4	17	07663	Opintien koulu	181	316	1	07
03570	Tolpanniemen koulu	115	305	4	17	07664	Vuokkoharjun koulu	285	316	1	07
03631	Torangin koulu	274	305	4	17	<b>15 Lukiot</b>		77			
04457	Törmäsen koulu	31	305	4	17	00330	Kärkölän lukio	77	316	1	07
04459	Vasaraperän koulu	21	305	4	17	<b>0180311-2 KÄLVIÄN KUNTA</b>					
<b>15 Lukiot</b>		391				<b>11 Peruskoulut</b>		607			
00314	Kuusamon lukio	391	305	4	17	06648	Kirkonkylän koulu	129	315	2	16
<b>61 Musiikkioppilaitokset</b>		272				06654	Lucina Hagmanin koulu	215	315	2	16
02013	Kuusamon musiikkiopisto	272	305	4	17	06649	Marttilan koulu	135	315	2	16
<b>64 Kansalaisopistot</b>		1 440				06651	Peltokorven koulu	66	315	2	16
02239	Kuusamon kansalaisopisto	1 440	305	4	17	06652	Ruotsalon koulu	62	315	2	16

**Kunta koulutuksen järjestäjänä – En kommun som utbildningsanordnare**

Tunnus Kod	Nimi Namn	Opiskelijoita Studerande 20.9.2008	Kunta Kommun	Lääni Län	Maakunta Landskap	Tunnus Kod	Nimi Namn	Opiskelijoita Studerande 20.9.2008	Kunta Kommun	Lääni Län	Maakunta Landskap
<b>0186511-0 KÄRSÄMÄEN KUNTA</b>						<b>15 Lukiot</b>					
<b>11 Peruskoulut</b>						163					
05256	Frosteruksen koulu	289	317	4	17	00406	Laihian lukio	163	399	2	15
05253	Rannan koulu	43	317	4	17	<b>0134480-9 LAITILAN KAUPUNKI</b>					
05249	Saviselän koulu	40	317	4	17	<b>11 Peruskoulut</b>					
05255	Venetpalon koulu	36	317	4	17	998					
<b>15 Lukiot</b>						08422 Itäkulman koulu					
00531	Kärsämäen lukio	76	317	4	17	08423 Kappelimäen koulu					
<b>0134416-3 KÖYLIÖN KUNTA</b>						08424 Kodjalan koulu					
<b>11 Peruskoulut</b>						08425 Koveron koulu					
04639	Kepolan koulu	97	319	2	04	08429 Soukaisten koulu					
04642	Lallin koulu	165	319	2	04	08430 Suontaan koulu					
04641	Vuoremaan koulu	35	319	2	04	08431 Untamalan koulu					
<b>0149669-3 LAHDEN KAUPUNKI</b>						08420 Varpeen koulu					
<b>11 Peruskoulut</b>						145					
8 649						00407 Laitilan lukio					
03636	Ahtialan peruskoulu	638	398	1	07	<b>61 Musiikkioppilaitokset</b>					
07799	Anttilanmäen peruskoulu	127	398	1	07	339					
07800	Harjun peruskoulu	240	398	1	07	01981 Vakka-Suomen musiikkiopisto					
07801	Jalkarannan peruskoulu	387	398	1	07	<b>64 Kansalaisopistot</b>					
07802	Joutjärven peruskoulu	59	398	1	07	4 150					
03440	Kasakkamäen peruskoulu	267	398	1	07	02070 Vakka-Suomen kansalaisopisto					
07803	Kiveriön peruskoulu	274	398	1	07	<b>0150603-8 LAMMIN KUNTA</b>					
07804	Kivimaan ala-aste	364	398	1	07	<b>11 Peruskoulut</b>					
07915	Kivimaan peruskoulu	332	398	1	07	687					
07805	Kunnaksen peruskoulu	285	398	1	07	08153 Hakkalan koulu					
07917	Kärpäsen peruskoulu	492	398	1	07	08155 Kataloisten koulu					
07916	Lahden Lyseon peruskoulu	397	398	1	07	08156 Konnarin koulu					
03770	Lahden ruotsinkiel. peruskoulu	16	398	1	07	08157 Kostilan koulu					
07807	Launeen peruskoulu	689	398	1	07	08158 Lieson koulu					
07898	Liipola-Kaikuharjun peruskoulu	301	398	1	07	<b>15 Lukiot</b>					
07899	Lotilan peruskoulu	390	398	1	07	131					
07901	Länsiharjun peruskoulu	441	398	1	07	00408 Lammin lukio					
03312	Metsäkankaan peruskoulu	191	398	1	07	<b>0134569-2 LAPIN KUNTA</b>					
07919	Mukkulan peruskoulu	676	398	1	07	<b>11 Peruskoulut</b>					
07903	Myllypohjan peruskoulu	294	398	1	07	273					
07904	Möysän peruskoulu	223	398	1	07	08433 Kauklaisten koulu					
07906	Renkomäen peruskoulu	267	398	1	07	08434 Kirkonkylän koulu					
07920	Salinkallion peruskoulu	342	398	1	07	08435 Kodiksammin koulu					
07921	Salpausselän peruskoulu	346	398	1	07	08436 Kullanperän koulu					
07922	Tiirismaan peruskoulu	611	398	1	07	<b>0203135-3 LAPINJÄRVEN KUNTA</b>					
<b>12 Peruskouluasteen erityiskoulut</b>						<b>11 Peruskoulut</b>					
03441	Kanervikon peruskoulu	..	398	1	07	417					
<b>15 Lukiot</b>						07249 Hilda Käkikosken koulu					
1 749						07647 Kapellby skola					
00259	Kannaksen lukio	551	398	1	07	07248 Kirkonkylän koulu					
00403	Lahden Lyseon lukio	380	398	1	07	07246 Porlammin yläaste					
00756	Salpausselän lukio	407	398	1	07	07250 Pukaron koulu					
00405	Tiirismaan lukio	411	398	1	07	<b>15 Lukiot</b>					
<b>64 Kansalaisopistot</b>						61					
02102	Wellamo-opisto	10 469	398	1	07	00162 Porlammin lukio					
<b>0180451-0 LAIHIAN KUNTA</b>						<b>0172127-2 LAPINLAHDEN KUNTA</b>					
<b>11 Peruskoulut</b>						<b>11 Peruskoulut</b>					
859						856					
06975	Hulmin koulu	65	399	2	15	06018 Alapitkän koulu					
06976	Isonkylän koulu	78	399	2	15	06023 Martikkalan koulu					
06978	Kirkonkylän koulu	278	399	2	15	06017 Matin ja Liisan koulu					
07232	Kylänpään koulu	55	399	2	15	06025 Nerkoon koulu					
06974	Laihian keskuskoulu	251	399	2	15	<b>15 Lukiot</b>					
06979	Perälän koulu	132	399	2	15	235					
<b>00409 Lapinlahden Lukio,Kuvataideluk</b>						235 402 3 11					

Kunta koulutuksen järjestäjänä – En kommun som utbildningsordnare

Tunnus Kod	Nimi Namn	Opiskelijoita Studerande 20.9.2008	Kunta Kommun	Lääni Län	Maakunta Landskap	Tunnus Kod	Nimi Namn	Opiskelijoita Studerande 20.9.2008	Kunta Kommun	Lääni Län	Maakunta Landskap
<b>0180516-9 LAPPAJÄRVEN KUNTA</b>						<b>12 Peruskouluasteen erityiskoulut</b>					
<b>11 Peruskoulut</b>						03412 Hautasen koulu					
05869	Kirkonkylän koulu	122	403	2	14			22	408	2	14
05864	Lappajärven Keskikoulu	131	403	2	14	<b>15 Lukiot</b>					
03263	Länsirannan koulu	45	403	2	14	00284 Lapuan lukio					
05871	Rantakankaan koulu	46	403	2	14	61 Musiikkioppilaitokset					
<b>15 Lukiot</b>						01964 Lapuan musiikkiopisto					
00411	Lappajärven lukio	88	403	2	14	64 Kansalaisopistot					
<b>0162193-3 LAPPEENRANNAN KAUPUNKI</b>						02211 Lapuan kansalaisopisto					
<b>11 Peruskoulut</b>						<b>0180857-0 LARSMO KOMMUN</b>					
07084	Alakylän koulu	282	405	1	09	<b>11 Peruskoulut</b>					
07078	Armilan koulu	380	405	1	09	05565 Bosund skola					
07087	Kanavansuon koulu	103	405	1	09	03693 Cronhjelmiskolan					
07088	Kasukkalan koulu	48	405	1	09	05564 Holm skola					
07089	Kaukaan koulu	270	405	1	09	05562 Näs skola					
07090	Kesämäen koulu	265	405	1	09	05563 Risö skola					
07079	Kesämäenrinteen koulu	436	405	1	09	<b>0176478-2 LAUKAAN KUNTA</b>					
07080	Kimpisen koulu	279	405	1	09	<b>11 Peruskoulut</b>					
07091	Korkea-ahon koulu	52	405	1	09	06106 Haapalan koulu					
07092	Kuusimäen koulu	172	405	1	09	06109 Kuhaniemen koulu					
07081	Lauritsalan koulu	425	405	1	09	06110 Kuusan koulu					
07094	Lavolan koulu	259	405	1	09	06112 Lankamaan koulu					
07093	Luukkaan koulu	402	405	1	09	06108 Laukaan kirkonkylän koulu					
07096	Lönnotin koulu	87	405	1	09	06113 Leppäveden koulu					
07097	Mustolan koulu	96	405	1	09	06105 Lievestuoreen koulu(1.8.2008-)					
07098	Muukonniemen koulu	112	405	1	09	06117 Savion koulu					
07099	Myllymäen koulu	314	405	1	09	06104 Sydän-Laukaan koulu					
07100	Mäntylän koulu	110	405	1	09	06120 Tarvaalan koulu					
07101	Partalan koulu	32	405	1	09	06121 Valkolan koulu					
07102	Peltolan koulu	108	405	1	09	06122 Vehniän koulu					
07103	Rutolan koulu	45	405	1	09	03632 Vihtavuoren koulu					
07114	Räihän koulu	55	405	1	09	06115 Vuonteen koulu					
07083	Sammonlahden koulu	347	405	1	09	06124 Äijälän koulu					
07104	Simolan koulu	45	405	1	09	<b>15 Lukiot</b>					
08919	Skinnarilan koulu	194	405	1	09	00415 Laukaan lukio					
07109	Vainikkalan koulu	25	405	1	09	<b>64 Kansalaisopistot</b>					
07110	Voisalmi-Tyysterniemen koulu	348	405	1	09	02187 Laukaan kansalaisopisto					
<b>12 Peruskouluasteen erityiskoulut</b>						<b>9028279-2 LAVIAN KUNTA</b>					
07112	Lönnotinkadun koulu	108	405	1	09	<b>11 Peruskoulut</b>					
<b>15 Lukiot</b>						05738 Keskuskoulu					
00413	Kimpisen lukio	408	405	1	09	05734 Suomelan koulu					
00412	Lappeenrannan Lyseon lukio	359	405	1	09	<b>15 Lukiot</b>					
00418	Lauritsalan lukio ja aikuisl.	532	405	1	09	00421 Lavian lukio					
<b>0209113-7 LAPUAN KAUPUNKI</b>						<b>0180757-8 LEHTIMÄEN KUNTA</b>					
<b>11 Peruskoulut</b>						<b>11 Peruskoulut</b>					
06788	Alanurmon koulu	39	408	2	14	05413 Taimelan koulu					
06789	Haapakosken koulu	67	408	2	14	<b>0162576-6 LEMIN KUNTA</b>					
06790	Hellanmaan koulu	56	408	2	14	<b>11 Peruskoulut</b>					
06798	Kauhajärven koulu	35	408	2	14	03390 Kuukanniemen koulu					
06793	Keskuskoulu	394	408	2	14	03612 Lemin koulukeskus					
06794	Lakaluoman koulu	24	408	2	14						
06786	Lapuan yläaste	561	408	2	14						
06795	Liuhtarin koulu	130	408	2	14						
06797	Männikön koulu	81	408	2	14						
06800	Poutun koulu	75	408	2	14						
06802	Ritamäen koulu	107	408	2	14						
06803	Ruhan koulu	71	408	2	14						
06804	Tiistenjoen koulu	55	408	2	14						
06805	Toijanniemen koulu	17	408	2	14						

**Kunta koulutuksen järjestäjänä – En kommun som utbildningsordnare**

Tunnus Kod	Nimi Namn	Opiskelijoita Studerande 20.9.2008	Kunta Kommun	Lääni Län	Maakunta Landskap	Tunnus Kod	Nimi Namn	Opiskelijoita Studerande 20.9.2008	Kunta Kommun	Lääni Län	Maakunta Landskap
<b>0150783-1 LEMPÄÄLÄN KUNTA</b>						<b>15 Lukiot</b>					
<b>11 Peruskoulut</b>		2 803						263			
08710 Hakkarin koulu		508	418	2	06	00132 Liedon lukio		263	423	2	02
08711 Kelhon koulu		50	418	2	06	<b>64 Kansalaisopistot</b>		1 958			
08712 Kuljun koulu		414	418	2	06	02071 Liedon-Tarvasjoen kansalaisop.		1 958	423	2	02
08713 Kuokkalan koulu		101	418	2	06	<b>0169321-6 LIEKSAN KAUPUNKI</b>					
08714 Lastusten koulu		54	418	2	06	<b>11 Peruskoulut</b>		1 139			
03778 Lempoisten koulu (1.3.2007-)		431	418	2	06	05513 Jamalin koulu		53	422	3	12
08716 Mattilan koulu		47	418	2	06	05533 Keskuskoulu		414	422	3	12
08717 Moisio koulu		395	418	2	06	05516 Kolin koulu		20	422	3	12
08718 Nurmen koulu		56	418	2	06	05504 Merilän koulu		134	422	3	12
08719 Säijän koulu		46	418	2	06	05524 Rantalalan koulu		198	422	3	12
08720 Sääksjärven koulu		701	418	2	06	05534 Rauhalan koulu		202	422	3	12
<b>15 Lukiot</b>		340				05526 Surpeenvaaran koulu		51	422	3	12
00422 Lempäälän lukio		340	418	2	06	05512 Viekin koulu		25	422	3	12
<b>64 Kansalaisopistot</b>		2 900				05530 Vuoniskylän koulu		42	422	3	12
02104 Lempäälä-opisto		2 900	418	2	06	<b>15 Lukiot</b>		217			
<b>0203998-8 LEMUN KUNTA</b>						00425 Lieksan lukio		217	422	3	12
<b>11 Peruskoulut</b>		193				<b>61 Musiikkioppilaitokset</b>		414			
04644 Kirkonpiirin koulu		193	419	2	02	01925 Pielisen-Karjalan musiikkiop.		414	422	3	12
<b>0172231-2 LEPPÄVIRRAN KUNTA</b>						<b>64 Kansalaisopistot</b>		1 956			
<b>11 Peruskoulut</b>		1 067				02155 Lieksan kansalaisopisto		1 956	422	3	12
07328 Alapihan koulu		316	420	3	11	<b>0213951-6 LIJENDAL KOMMUN</b>					
07324 Kivelän koulu		364	420	3	11	<b>11 Peruskoulut</b>		96			
07329 Konnuslahden koulu		53	420	3	11	07218 Sävträsk skola		96	424	1	20
07330 Kotalahden koulu		28	420	3	11	<b>0186553-2 LIMINGAN KUNTA</b>					
07331 Kurjalan koulu		36	420	3	11	<b>11 Peruskoulut</b>		1 629			
07334 Mustinsalon koulu		47	420	3	11	06280 Hannu Krankan koulu		455	425	4	17
07336 Oravikosken koulu		77	420	3	11	06282 Ketunmaan koulu		39	425	4	17
07344 Sorsakosken koulu		94	420	3	11	06281 Lakeuden koulu		68	425	4	17
07346 Timolan koulu		52	420	3	11	06283 Linnukan koulu		491	425	4	17
<b>12 Peruskouluasteen erityiskoulut</b>		36				06284 Rantakylän koulu		62	425	4	17
07348 Tietolan koulu		36	420	3	11	06285 Tupoksen koulu		514	425	4	17
<b>15 Lukiot</b>		159				<b>15 Lukiot</b>		164			
00424 Leppävirran lukio		159	420	3	11	00427 Limingan lukio		164	425	4	17
<b>0180774-6 LESTIJÄRVEN KUNTA</b>						<b>61 Musiikkioppilaitokset</b>		201			
<b>11 Peruskoulut</b>		103				01990 Limingan seudun musiikkiopisto		201	425	4	17
03772 Lestin alakoulu		41	421	2	16	<b>64 Kansalaisopistot</b>		750			
03565 Lestin yläkoulu		37	421	2	16	02240 Lakeuden kansalaisopisto		750	425	4	17
05389 Yli-Lestin koulu		25	421	2	16	<b>0169583-6 LIPERIN KUNTA</b>					
<b>0134698-6 LIEDON KUNTA</b>						<b>11 Peruskoulut</b>		1 400			
<b>11 Peruskoulut</b>		2 054				06714 Käsämän koulu		61	426	3	12
04646 Ilmaristen koulu		399	423	2	02	06707 Liperin koulu		463	426	3	12
04647 Kirkonkulman koulu		396	423	2	02	06716 Mattisenlahden koulu		50	426	3	12
04654 Liedon Keskuskoulu		492	423	2	02	06718 Ristin koulu		34	426	3	12
04649 Littoisten koulu		204	423	2	02	06720 Salokylän koulu		50	426	3	12
04650 Loukineaisten koulu		273	423	2	02	06723 Vaivion koulu		46	426	3	12
04651 Pahkamäen koulu		143	423	2	02	06724 Viinijärven koulu		283	426	3	12
04652 Saukonojan koulu		58	423	2	02	06725 Ylämyllyn koulu		413	426	3	12
04653 Yliskulman koulu		89	423	2	02	<b>15 Lukiot</b>		15			
<b>12 Peruskouluasteen erityiskoulut</b>		130				00428 Liperin lukio		15	426	3	12
04622 Tapulikujan koulu		130	423	2	02						

Kunta koulutuksen järjestäjänä – En kommun som utbildningsanordnare

Tunnus Kod	Nimi Namn	Opiskelijoita Studerande 20.9.2008	Kunta Kommun	Lääni Län	Maakunta Landskap	Tunnus Kod	Nimi Namn	Opiskelijoita Studerande 20.9.2008	Kunta Kommun	Lääni Län	Maakunta Landskap	
<b>1068322-0 LOHJAN KAUPUNKI</b>						<b>12 Peruskouluasteen erityiskoulut</b>						
<b>11 Peruskoulut</b>						4 703						
08003	Anttilan koulu	354	444	1	01	08501	Tuulensuun koulu	21	430	2	02	
08013	Asemanpellon koulu	121	444	1	01	<b>15 Lukiot</b>						
03642	Harjun koulu	394	444	1	01	00430	Loimaan lukio	375	430	2	02	
08014	Hiiden koulu	33	444	1	01	<b>61 Musiikkioppilaitokset</b>						
08010	Järnefeltin koulu	417	444	1	01	02343	Loimaan seudun musiikkiopisto	288	430	2	02	
08016	Karstun koulu	32	444	1	01	<b>64 Kansalaisopistot</b>						
08751	Källhagens skola	283	444	1	01	02072	Loimaan työväenopisto	1 802	430	2	02	
08017	Lehmijärven koulu	73	444	1	01	<b>0150919-1 LOPEN KUNTA</b>						
03254	Linderin koulu	99	444	1	01	<b>11 Peruskoulut</b>						
08022	Lohjansaaren koulu	21	444	1	01	08194	Joentaan koulu	972	433	1	05	
08018	Maksjoen koulu	61	444	1	01	08195	Kirkonkylän koulu	52	433	1	05	
08005	Metsolan koulu	394	444	1	01	08196	Kormun koulu	181	433	1	05	
03619	Moision koulu	45	444	1	01	08197	Launosten koulu	38	433	1	05	
03675	Muijalan koulu	181	444	1	01	08197	Launosten koulu	140	433	1	05	
08009	Mäntynummen koulu	379	444	1	01	08193	Lopen yläkoulu	325	433	1	05	
03621	Neitsytlinnan koulu	31	444	1	01	08198	Läyliäisten koulu	142	433	1	05	
08020	Nummenkylän koulu	69	444	1	01	08199	Pilpalan koulu	36	433	1	05	
03620	Nummentaustan koulu	105	444	1	01	08202	Topenon koulu	34	433	1	05	
08906	Ojamon koulu	413	444	1	01	08203	Vojakkalan koulu	24	433	1	05	
03611	Perttilän koulu	174	444	1	01	<b>12 Peruskouluasteen erityiskoulut</b>						
08021	Pullin koulu	51	444	1	01	08204	Kissankellon koulu	44	433	1	05	
03626	Rauhalan koulu	213	444	1	01	<b>15 Lukiot</b>						
08024	Ristin koulu	261	444	1	01	00574	Lopen lukio	62	433	1	05	
08907	Roution koulu	142	444	1	01	<b>64 Kansalaisopistot</b>						
08775	Solbrinkens skola	62	444	1	01	02105	Lopen opisto	700	433	1	05	
08008	Tytyrin koulu	234	444	1	01	<b>0203263-9 LOVIISAN KAUPUNKI</b>						
08792	Virkby skola	61	444	1	01	<b>11 Peruskoulut</b>						
<b>12 Peruskouluasteen erityiskoulut</b>						1 019						
03429	Jalavan koulu	45	444	1	01	07236	Generalshagens skola	207	434	1	20	
<b>15 Lukiot</b>						1 096						
00429	Lohjan Yhteislyseon lukio	966	444	1	01	07235	Lovisanejdens högstadium	284	434	1	20	
00908	Virkby gymnasium	130	444	1	01	07240	Länsiharjun koulu	210	434	1	20	
<b>61 Musiikkioppilaitokset</b>						913						
01965	Länsi-Uudenmaan musiikkiopisto	913	444	1	01	07239	Myllyharjun koulu	239	434	1	20	
<b>64 Kansalaisopistot</b>						4 071						
10010	Hiiden Opisto	4 071	444	1	01	07241	Valkon koulu	79	434	1	20	
<b>0180810-8 LOHTAJAN KUNTA</b>						<b>12 Peruskouluasteen erityiskoulut</b>						
<b>11 Peruskoulut</b>						326						
05876	Alaviirteen koulu	26	429	2	16	07242	Harjuntaustan koulu	99	61	434	1	20
05877	Kirkonkylän koulu	86	429	2	16	07238	Parkskolan	38	434	1	20	
06554	Lohtajan koulu	132	429	2	16	<b>15 Lukiot</b>						
05878	Marinkaisten koulu	82	429	2	16	00432	Lovisa Gymnasium	205	133	434	1	20
<b>1927453-8 LOIMAAN KAUPUNKI</b>						4 071						
<b>11 Peruskoulut</b>						1 314						
08440	Hirvikosken koulu	213	430	2	02	00431	Myllyharjun lukio	72	434	1	20	
08442	Kauhanojan koulu	50	430	2	02	<b>64 Kansalaisopistot</b>						
08497	Keskuskoulu	314	430	2	02	02051	Lovisa sv. medborgarinstitut	2 904	1 169	434	1	20
08443	Kojonkulman koulu	50	430	2	02	02039	Valkon kansalaisopisto	1 735	434	1	20	
08446	Metsämaan koulu	49	430	2	02	<b>0176592-9 LUHANGAN KUNTA</b>						
08445	Niinijoen koulu	73	430	2	02	<b>11 Peruskoulut</b>						
08438	Opintien koulu	213	430	2	02	06126	Kirkonkylän koulu	77	19	435	2	13
08499	Peltoisten koulu	53	430	2	02	06127	Tammijärven koulu	58	435	2	13	
08496	Puistokadun koulu	247	430	2	02	<b>0186580-7 LUMIJOEN KUNTA</b>						
08500	Vesikosken koulu	52	430	2	02	<b>11 Peruskoulut</b>						
<b>08484 Lumijoen peruskoulu</b>						329						
<b>08484 Lumijoen peruskoulu</b>						329 436 4 17						

**Kunta koulutuksen järjestäjänä – En kommun som utbildningsordnare**

Tunnus Kod	Nimi Namn	Opiskelijoita Studerande 20.9.2008	Kunta Kommun	Lääni Län	Maakunta Landskap	Tunnus Kod	Nimi Namn	Opiskelijoita Studerande 20.9.2008	Kunta Kommun	Lääni Län	Maakunta Landskap
<b>0162631-2 LUUMÄEN KUNTA</b>						<b>0135202-4 MERIKARVIAN KUNTA</b>					
<b>11 Peruskoulut</b>		515				<b>11 Peruskoulut</b>		316			
04934	Kangasvarren koulu	105	441	1	09	08453	Kuvaskankaan koulu	19	484	2	04
04936	Kannuskosken koulu	22	441	1	09	08454	Lammelan koulu	18	484	2	04
04937	Kirkonkylän koulu	43	441	1	09	08452	Merikarvian yläaste	119	484	2	04
04939	Taavetin koulu	345	441	1	09	08457	Tuorilan koulu	16	484	2	04
<b>15 Lukiot</b>		79				08458	Ylikylä-Ahlströmin koulu	144	484	2	04
00812	Taavetin lukio	79	441	1	09	<b>15 Lukiot</b>		83			
<b>0135032-8 LUVIAN KUNTA</b>						00505	Merikarvian lukio	83	484	2	04
<b>11 Peruskoulut</b>		376				<b>64 Kansalaisopistot</b>		795			
03652	Luvian peruskoulu	376	442	2	04	02073	Merikarvian kansalaisopisto	795	484	2	04
<b>0180948-5 MAALAHDEN KUNTA</b>						<b>0204085-8 MERIMASKUN KUNTA</b>					
<b>11 Peruskoulut</b>		639				<b>11 Peruskoulut</b>		158			
07928	Bergö skola	26	475	2	15	08507	Merimaskun koulu	158	485	2	02
07937	Högstadiet i Petalax	267	475	2	15	<b>0162675-0 MIEHIKKÄLÄN KUNTA</b>					
07936	Kolinan koulu	40	475	2	15	<b>11 Peruskoulut</b>		197			
07930	Köpings skola	98	475	2	15	07418	Miehikkälän koulu	131	489	1	08
07932	Petalax skola	76	475	2	15	07421	Muurikkalan koulu	25	489	1	08
07929	Tuv skola	29	475	2	15	07424	Suurmiehikkälän koulu	41	489	1	08
07931	Övermalax skola	103	475	2	15	<b>0165116-3 MIKKELIN KAUPUNKI</b>					
<b>15 Lukiot</b>		126				<b>11 Peruskoulut</b>		4 853			
00438	Gymnasiet i Petalax	126	475	2	15	06133	Anttolan yhtenäiskoulu	210	491	3	10
<b>64 Kansalaisopistot</b>		1 070				06180	Harjumaan koulu	37	491	3	10
02228	Malax-Korsnäs medborg.institut	1 070	475	2	15	06138	Haukivuoren aseman koulu	120	491	3	10
<b>0172311-2 MAANINGAN KUNTA</b>						06137	Haukivuoren yläkoulu	109	491	3	10
<b>11 Peruskoulut</b>		485				06182	Hirolan koulu	43	491	3	10
07362	Kinnulanlahden koulu	47	476	3	11	06183	Ihastjärven koulu	48	491	3	10
07365	Käärmelahden koulu	93	476	3	11	06657	Kalevankankaan koulu	429	491	3	10
07363	Maaninkajärven koulu	242	476	3	11	03601	Launialan koulu	126	491	3	10
07275	Pulkonkosken ala-aste	55	476	3	11	06662	Lähemäen koulu	290	491	3	10
07370	Tuovilanlahden koulu	48	476	3	11	06808	Mikkelin Lyseon koulu	283	491	3	10
<b>0135086-2 MARTTILAN KUNTA</b>						06187	Moision koulu	133	491	3	10
<b>11 Peruskoulut</b>		135				06140	Nykälän koulu	21	491	3	10
07961	Marttilan koulu	135	480	2	02	06188	Olkolan koulu	50	491	3	10
<b>0204064-7 MASKUN KUNTA</b>						06189	Otavan koulu	188	491	3	10
<b>11 Peruskoulut</b>		993				03366	Peitsarin koulu	127	491	3	10
04656	Kurittulan koulu	434	481	2	02	06661	Päämajakoulu	300	491	3	10
03709	Maskun Hemmingin koulu	288	481	2	02	06191	Rahulan koulu	61	491	3	10
04657	Seikelän koulu	167	481	2	02	06178	Rantakylän yhtenäiskoulu	765	491	3	10
03783	Tammenahjo	104	481	2	02	06663	Rouhialan koulu	87	491	3	10
<b>0135165-4 MELLILÄN KUNTA</b>						06193	Rämälän koulu	55	491	3	10
<b>11 Peruskoulut</b>		86				06194	Sairilan koulu	150	491	3	10
07956	Asemanseudun koulu	57	482	2	02	06664	Siekkilän koulu	241	491	3	10
07957	Isonperän koulu	29	482	2	02	06666	Tuppuralan koulu	172	491	3	10
<b>0186588-2 MERIJÄRVEN KUNTA</b>						06659	Urheilupuiston koulu	483	491	3	10
<b>11 Peruskoulut</b>		207				06667	Urpolan koulu	282	491	3	10
06287	Koivupuhdon koulu (0-6)	139	483	4	17	06196	Vanhalan koulu	43	491	3	10
03589	Koivupuhdon koulu (7-9)	68	483	4	17	<b>12 Peruskouluasteen erityiskoulut</b>		102			
<b>0186588-2 MERIJÄRVEN KUNTA</b>						06665	Vanamon koulu	102	491	3	10
<b>11 Peruskoulut</b>		207				<b>15 Lukiot</b>		1 203			
06287	Koivupuhdon koulu (0-6)	139	483	4	17	00507	Mikkelin Lyseon lukio	670	491	3	10
03589	Koivupuhdon koulu (7-9)	68	483	4	17	00509	Mikkelin Yhteiskoulun lukio	533	491	3	10
<b>0186588-2 MERIJÄRVEN KUNTA</b>						<b>63 Kansanopistot</b>		811			
<b>0186588-2 MERIJÄRVEN KUNTA</b>						01667	Otavan Opisto	811	491	3	10

Kunta koulutuksen järjestäjänä – En kommun som utbildningsanordnare

Tunnus Kod	Nimi Namn	Opiskelijoita Studerande 20.9.2008	Kunta Kommun	Lääni Län	Maakunta Landskap	Tunnus Kod	Nimi Namn	Opiskelijoita Studerande 20.9.2008	Kunta Kommun	Lääni Län	Maakunta Landskap
<b>64 Kansalaisopistot</b>		4 293				07880 Söderuddens skola		13	499	2	15
02147 Mikkelin kansalaisopisto		4 293	491	3	10	07881 Södra Vallgrund skola		34	499	2	15
<b>0135260-6 MOUHJÄRVEN KUNTA</b>						03489 Tuovilan koulu		62	499	2	15
<b>11 Peruskoulut</b>		412				07882 Tölby-Vikby skola		56	499	2	15
05745 Häijään koulu		72	493	2	06	07884 Veikars skola		50	499	2	15
05743 Mouhijärven yhteiskoulu		209	493	2	06	<b>15 Lukiot</b>		233			
05747 Tervämäen koulu		28	493	2	06	00900 Korsholms gymnasium		233	499	2	15
05748 Uotsolan koulu		103	493	2	06	<b>61 Musiikkioppilaitokset</b>		346			
<b>15 Lukiot</b>		49				01977 Korsholms musikinstitut		346	499	2	15
00511 Mouhijärven lukio		49	493	2	06	<b>64 Kansalaisopistot</b>		2 528			
<b>0186646-3 MUHOKSEN KUNTA</b>						02219 Korsholms vuxeninstitut		2 528	499	2	15
<b>11 Peruskoulut</b>		1 340				<b>0176699-9 MUURAMEN KUNTA</b>					
06294 Honkalan koulu		60	494	4	17	<b>11 Peruskoulut</b>		1 324			
06295 Huovilan koulu		112	494	4	17	04876 Isolahden koulu		46	500	2	13
06296 Hyrkin koulu		153	494	4	17	04877 Kinkomaan koulu		80	500	2	13
06297 Kirkonkylän koulu		412	494	4	17	04878 Mäkelänmäen koulu		690	500	2	13
06298 Korivaaran koulu		82	494	4	17	04879 Niittyahon koulu		53	500	2	13
06303 Kylmälänkylän koulu		23	494	4	17	03590 Nisulanmäen koulu		455	500	2	13
06299 Laitasaaren koulu		61	494	4	17	<b>15 Lukiot</b>		206			
06293 Muhoksen yläkoulu		437	494	4	17	00575 Muuramen lukio		206	500	2	13
<b>15 Lukiot</b>		181				<b>0135282-5 MUURLAN KUNTA</b>					
00512 Muhoksen lukio		181	494	4	17	<b>11 Peruskoulut</b>		130			
<b>64 Kansalaisopistot</b>		1 200				08470 Muurlan ala-aste		130	501	2	02
02243 Oulujoki-opisto		1 200	494	4	17	<b>2048364-4 MYNÄMÄEN KUNTA</b>					
<b>0208471-1 MULTIAN KUNTA</b>						<b>11 Peruskoulut</b>		1 012			
<b>11 Peruskoulut</b>		201				08464 Aseman koulu		55	503	2	02
04565 Sahrajärven koulu		15	495	2	13	08465 Huolin koulu		49	503	2	02
04567 Sinervän koulukeskus		164	495	2	13	08466 Ihalaisten koulu		24	503	2	02
04566 Tarhapään koulu		22	495	2	13	08462 Karjalan koulu		52	503	2	02
<b>0191824-3 MUONION KUNTA</b>						08463 Laurin koulu		647	503	2	02
<b>11 Peruskoulut</b>		269				08459 Pyhän koulu		58	503	2	02
04149 Muonion koulu		157	498	5	19	08468 Tarvaisten koulu		43	503	2	02
04145 Muonion yläkoulu		112	498	5	19	08460 Tavastilan koulu		84	503	2	02
<b>15 Lukiot</b>		61				<b>15 Lukiot</b>		197			
00466 Muonion lukio		61	498	5	19	00517 Mynämäen lukio		197	503	2	02
<b>64 Kansalaisopistot</b>		340				<b>21 Ammatilliset oppilaitokset</b>		216			
02302 Muonion kansalaisopisto		340	498	5	19	01813 Loun.Suom.käsi- ja taidet.oppil		216	503	2	02
<b>0181101-6 MUSTASAAREN KUNTA</b>						<b>64 Kansalaisopistot</b>		1 250			
<b>11 Peruskoulut</b>		2 033				02066 Mynämäen seud. kansalaisopisto		1 250	503	2	02
07867 Björkö skola		24	499	2	15	<b>0203282-3 MYRSKYLÄN KUNTA</b>					
07868 Hankmo skola		36	499	2	15	<b>11 Peruskoulut</b>		150			
07869 Helsingby skola		56	499	2	15	07233 Kankkilan ala-aste		27	504	1	20
07866 Korsholms högstadium		532	499	2	15	07234 Kirkonkylän ala-aste		123	504	1	20
07883 Kuni-Vassor skola		42	499	2	15	<b>0129261-5 MÄNTSÄLÄN KUNTA</b>					
07873 Kvevlax skola		126	499	2	15	<b>11 Peruskoulut</b>		2 723			
06973 Mustasaaren keskuskoulu		399	499	2	15	08026 Arolan koulu		84	505	1	01
08896 Norra Korsholms skola		192	499	2	15	08025 Ehnroosin koulu		532	505	1	01
07875 Norra Vallgrund skola		25	499	2	15	08027 Hautjärven koulu		22	505	1	01
07876 Petsmo skola		10	499	2	15	03585 Hepolan koulu		285	505	1	01
07877 Replot skola		50	499	2	15	08028 Hirvihaaran koulu		101	505	1	01
07878 Smedsby-Böle skola		215	499	2	15						
07879 Solf skola		111	499	2	15						

**Kunta koulutuksen järjestäjänä – En kommun som utbildningsanordnare**

Tunnus Kod	Nimi Namn	Opiskelijoita Studerande 20.9.2008	Kunta Kommun	Lääni Län	Maakunta Landskap	Tunnus Kod	Nimi Namn	Opiskelijoita Studerande 20.9.2008	Kunta Kommun	Lääni Län	Maakunta Landskap
03744	Hyökännummen koulu	165	505	1	01	<b>0135662-3 NAKKILAN KUNTA</b>					
08030	Kaukalammen koulu	18	505	1	01	<b>11 Peruskoulut</b> 664					
08031	Kirkonkylän koulu	278	505	1	01	08351	Kirkonseudun koulu	195	531	2	04
08032	Levannon koulu	25	505	1	01	08352	Kukonharjan koulu	40	531	2	04
08033	Lukon koulu	26	505	1	01	08353	Matomäen koulu	37	531	2	04
08034	Mattilan koulu	62	505	1	01	08348	Nakkilan yhteiskoulu	222	531	2	04
03320	Myllymäen koulu	298	505	1	01	08354	Ruskilan koulu	56	531	2	04
08035	Nummisten koulu	90	505	1	01	08355	Tattaran koulu	41	531	2	04
08036	Ohkolan koulu	101	505	1	01	08356	Viikkalan koulu	73	531	2	04
03700	Riihenmäen koulu	357	505	1	01	<b>15 Lukiot</b> 94					
08037	Saaren koulu	39	505	1	01	00553	Nakkilan lukio	94	531	2	04
08038	Sulkavan koulu	22	505	1	01	<b>21 Ammatilliset oppilaitokset</b> 215					
08039	Sälinkään koulu	78	505	1	01	02383	Satakunnan käsi- ja taidet.opp.	215	531	2	04
08040	Sääksjärven koulu	140	505	1	01	<b>0151364-1 NASTOLAN KUNTA</b>					
<b>15 Lukiot</b>		266				<b>11 Peruskoulut</b> 1 723					
00519	Mäntsälän lukio	266	505	1	01	07771	Erstan koulu	231	532	1	07
<b>64 Kansalaisopistot</b>		2 500				07772	Kanervan koulu	99	532	1	07
02033	Mäntsälän kansalaisopisto	2 500	505	1	01	07773	Kirkonkylän koulu	254	532	1	07
<b>0165761-0 MÄNTYHARJUN KUNTA</b>						07775	Kivijärven koulu	77	532	1	07
<b>11 Peruskoulut</b>		593				07768	Kukkasen koulu	309	532	1	07
06204	Kirkonkylän koulu	50	507	3	10	07769	Männistön koulu	254	532	1	07
06200	Kyttälän koulu (1.1.2008-)	446	507	3	10	03233	Rakokiven koulu	234	532	1	07
06206	Leppäniemen koulu	28	507	3	10	07776	Ruuhijärven koulu	41	532	1	07
06211	Toivolän koulu	43	507	3	10	07777	Tapiolan koulu	41	532	1	07
06213	Varpasen koulu	26	507	3	10	07778	Uudenkylän koulu	51	532	1	07
<b>15 Lukiot</b>		110				07779	Villähteen koulu	132	532	1	07
00520	Mäntyharjun lukio	110	507	3	10	<b>12 Peruskouluasteen erityiskoulut</b> 66					
<b>64 Kansalaisopistot</b>		1 259				07780	Rinteen koulu	66	532	1	07
02148	Mäntyharjun kansalaisopisto	1 259	507	3	10	<b>0135722-0 NAUVON KUNTA</b>					
<b>0151134-7 MÄNTÄN KAUPUNKI</b>						<b>11 Peruskoulut</b> 149					
<b>11 Peruskoulut</b>		636				03513	Kyrkbackens skola	137	533	2	02
07838	Mäntän yläaste	193	506	2	06	05155	Simonkylän koulu	12	533	2	02
07842	Savosenmäen koulu	443	506	2	06	<b>0172375-3 NILSIÄN KAUPUNKI</b>					
<b>15 Lukiot</b>		209				<b>11 Peruskoulut</b> 651					
00521	Mäntän lukio	209	506	2	06	04803	Nilsin yhtenäiskoulu	536	534	3	11
<b>64 Kansalaisopistot</b>		850				04811	Pajulahden koulu	69	534	3	11
02106	Mäntän työväenopisto	850	506	2	06	04805	Palonurmen koulu	46	534	3	11
<b>0135457-2 NAANTALIN KAUPUNKI</b>						<b>15 Lukiot</b> 115					
<b>11 Peruskoulut</b>		1 786				00554	Nilsin lukio	115	534	3	11
03449	Karvetin koulu	168	529	2	02	<b>64 Kansalaisopistot</b> 908					
08503	Kultarannan koulu	80	529	2	02	02170	Nilsin kansalaisopisto	908	534	3	11
08504	Kuparivuoren koulu	288	529	2	02	<b>0186757-0 NIVALAN KAUPUNKI</b>					
08505	Lietsalan koulu	194	529	2	02	<b>11 Peruskoulut</b> 1 563					
08502	Maijamäen koulu	504	529	2	02	06565	Ahteen koulu	99	535	4	17
03678	Suopellon koulu	269	529	2	02	06566	Aittolan koulu	66	535	4	17
03354	Taimon koulu	283	529	2	02	06567	Erkkilän koulu	60	535	4	17
<b>15 Lukiot</b>		348				06568	Haapalan koulu	71	535	4	17
00552	Naantalın lukio	348	529	2	02	06569	Haikaran koulu	90	535	4	17
<b>61 Musiikkioppilaitokset</b>		345				06571	Junttilan koulu	76	535	4	17
01996	Naantalın musiikkiopisto	345	529	2	02	06572	Järvikylän koulu	50	535	4	17
<b>64 Kansalaisopistot</b>		1 850				06573	Karvoskylän koulu	37	535	4	17
02074	Naantalın opisto	1 850	529	2	02	04042	Kyösti Kallion koulu	414	535	4	17
						06577	Malilan koulu	69	535	4	17

Kunta koulutuksen järjestäjänä – En kommun som utbildningsanordnare

Tunnus Kod	Nimi Namn	Opiskelijoita Studerande 20.9.2008	Kunta Kommun	Lääni Län	Maakunta Landskap	Tunnus Kod	Nimi Namn	Opiskelijoita Studerande 20.9.2008	Kunta Kommun	Lääni Län	Maakunta Landskap
08584	Niva-Kaijan koulu	493	535	4	17						
06583	Välkilän koulu	38	535	4	17						
<b>15 Lukiot</b>		156									
00555	Nivalan lukio	156	535	4	17						
<b>0205717-4 NOKIAN KAUPUNKI</b>											
<b>11 Peruskoulut</b>		3 271									
03383	Alhoniityn koulu	369	536	2	06						
08641	Emäkosken koulu	524	536	2	06						
08644	Kankaantaan koulu	410	536	2	06						
08645	Koskenmäen koulu	446	536	2	06						
08647	Linnavuoren koulu	102	536	2	06						
08648	Myllyhaan koulu	287	536	2	06						
08649	Nokian koulu	134	536	2	06						
08642	Nokianvirran koulu	576	536	2	06						
08650	Siuron koulu	107	536	2	06						
08651	Taivalkunnan koulu	32	536	2	06						
03771	Tervasuon koulu	48	536	2	06						
08652	Tottijärven koulu	78	536	2	06						
08653	Vahalahden koulu	29	536	2	06						
03654	Viholan koulu	129	536	2	06						
<b>12 Peruskouluasteen erityiskoulut</b>		107									
08654	Lähdekorven koulu	107	536	2	06						
<b>15 Lukiot</b>		361									
00556	Nokian lukio	361	536	2	06						
<b>64 Kansalaisopistot</b>		2 359									
02108	Nokian työväenopisto	2 359	536	2	06						
<b>0135770-6 NOORMARKUN KUNTA</b>											
<b>11 Peruskoulut</b>		694									
08242	Harjakankaan koulu	14	537	2	04						
08245	Kankaan koulu	142	537	2	04						
08244	Lassilan koulu	17	537	2	04						
08709	Noormarkun yhtenäiskoulu	448	537	2	04						
08246	Söörmarkun koulu	73	537	2	04						
<b>0135821-5 NOUSIAISTEN KUNTA</b>											
<b>11 Peruskoulut</b>		777									
04027	Henrikin koulu	314	538	2	02						
04661	Kirkonpiirin koulu	145	538	2	02						
04663	Nummen koulu	202	538	2	02						
04664	Paijulan koulu	72	538	2	02						
04665	Valperin koulu	44	538	2	02						
<b>15 Lukiot</b>		224									
00480	Nousiaisten lukio	224	538	2	02						
<b>0129332-7 NUMMI-PUSULAN KUNTA</b>											
<b>11 Peruskoulut</b>		703									
08043	Hyrskylän koulu	52	540	1	01						
08069	Ikkalan koulu	58	540	1	01						
08072	Koijärven koulu	39	540	1	01						
08042	Nummi-Pusulan koulu	263	540	1	01						
08046	Oinolan koulu	136	540	1	01						
08071	Pusulan koulu	155	540	1	01						
<b>15 Lukiot</b>		71									
00557	Nummi-Pusulan lukio	71	540	1	01						
<b>0207669-0 NURMEKSEN KAUPUNKI</b>											
<b>11 Peruskoulut</b>		812									
05488	Keskustan koulu	87	541	3	12						
05470	Kirkkokadun koulu	311	541	3	12						
05485	Lehtovaaran koulu	108	541	3	12						
05481	Porokylän koulu	306	541	3	12						
<b>12 Peruskouluasteen erityiskoulut</b>		35									
05472	Nurmesjärven koulu	35	541	3	12						
<b>15 Lukiot</b>		139									
00558	Nurmeksen lukio	139	541	3	12						
<b>64 Kansalaisopistot</b>		850									
02162	Ylä-Karjalan kansalaisopisto	850	541	3	12						
<b>9014643-2 NURMIJÄRVEN KUNTA</b>											
<b>11 Peruskoulut</b>		5 597									
03752	Harjulan koulu	199	543	1	01						
03768	Isoniitun koulu	452	543	1	01						
08050	Karhunkorven koulu	68	543	1	01						
08052	Klaukkalan koulu	365	543	1	01						
08048	Klaukkalan yläaste	338	543	1	01						
08054	Lepsämän koulu	243	543	1	01						
08051	Lukkarin koulu	296	543	1	01						
03596	Maaniitun koulu	398	543	1	01						
08055	Metsäkylän koulu	117	543	1	01						
03666	Mäntysalon koulu	618	543	1	01						
08056	Nukarin koulu	70	543	1	01						
08057	Nummenpään koulu	25	543	1	01						
03403	Nurmijärven yhteisk. yläaste	528	543	1	01						
08058	Palojoen koulu	92	543	1	01						
08059	Rajamäen koulu	666	543	1	01						
08049	Rajamäen yläaste	456	543	1	01						
08053	Röykän koulu	194	543	1	01						
08060	Suomiehen koulu	33	543	1	01						
03535	Syrjälän koulu	259	543	1	01						
08061	Uotilan koulu	80	543	1	01						
08062	Valkjärven koulu	60	543	1	01						
03756	Vendlaskolan	40	543	1	01						
<b>12 Peruskouluasteen erityiskoulut</b>		95									
08063	Kivenpuiston koulu	95	543	1	01						
<b>15 Lukiot</b>		357									
00608	Nurmijärven yhteiskoulun lukio	202	543	1	01						
00715	Rajamäen lukio	155	543	1	01						
<b>0181205-1 NURMON KUNTA</b>											
<b>11 Peruskoulut</b>		1 684									
08839	Hyllykallion koulu	367	544	2	14						
06924	Kirkonkylän koulu	342	544	2	14						
06925	Knuuttilan koulu	93	544	2	14						
06926	Kouran koulu	38	544	2	14						
07272	Nurmon yläaste	530	544	2	14						
03698	Tanelinrannan koulu	235	544	2	14						
06927	Viitalan koulu	58	544	2	14						
06928	Yljoen koulu	21	544	2	14						
<b>15 Lukiot</b>		283									
00527	Nurmon lukio	283	544	2	14						

**Kunta koulutuksen järjestäjänä – En kommun som utbildningsordnare**

Tunnus Kod	Nimi Namn	Opiskelijoita Studerande 20.9.2008	Kunta Kommun	Lääni Län	Maakunta Landskap	Tunnus Kod	Nimi Namn	Opiskelijoita Studerande 20.9.2008	Kunta Kommun	Lääni Län	Maakunta Landskap
<b>0181367-9 NÄRPES STAD</b>											
<b>11 Peruskoulut</b>		963									
07856	Kalax skola	45	545	2	15	07661	Puharilan koulu	21	562	2	06
07857	Kåtnäs skola	78	545	2	15	07515	Päilahden koulu	36	562	2	06
07854	Mosebacke skola	132	545	2	15	07517	Rovastinkankaan koulu	184	562	2	06
07852	Närpes högstadieskola	384	545	2	15	07662	Talviaisten koulu	25	562	2	06
07860	Pjelax skola	52	545	2	15	<b>15 Lukiot</b>		185			
07861	Pörtom skola	63	545	2	15	00595	Oriveden lukio	185	562	2	06
07862	Västra Närpes skola	71	545	2	15	<b>64 Kansalaisopistot</b>		1 650			
07863	Yttermark skola	70	545	2	15	02109	Oriveden seud.kansalaisopisto	1 650	562	2	06
07864	Övermark skola	68	545	2	15	<b>0186852-2 OULAISTEN KAUPUNKI</b>					
<b>15 Lukiot</b>		133				<b>11 Peruskoulut</b>		1 085			
00456	Närpes gymnasium	133	545	2	15	06305	Jauhinkankaan koulu	124	563	4	17
<b>61 Musiikkioppilaitokset</b>		286				06306	Juho Oksan koulu	409	563	4	17
02346	Musikinstitutet Legato	286	545	2	15	06310	Lehtopään koulu	80	563	4	17
<b>63 Kansanopistot</b>		26				06309	Matkanivan koulu	49	563	4	17
01688	Sv.Österbottens folkakademi	26	545	2	15	06304	Oulaisten yläkoulu	353	563	4	17
<b>64 Kansalaisopistot</b>		2 200				06307	Petäjaskosken koulu	70	563	4	17
02227	Närpes medborgarinstitut	2 200	545	2	15	<b>15 Lukiot</b>		219			
<b>9109339-5 ORAVAISTEN KUNTA</b>						00596	Oulaisten lukio	219	563	4	17
<b>11 Peruskoulut</b>		168				<b>0187690-1 OULUN KAUPUNKI</b>					
03355	Centrumskolan	97	559	2	15	<b>11 Peruskoulut</b>		11 477			
05640	Kimo skola	19	559	2	15	06347	Herukan koulu	534	564	4	17
05641	Komossa skola	32	559	2	15	06329	Hintan koulu	376	564	4	17
05396	Oravaisten suomenkiel. koulu	20	559	2	15	03367	Hönttämäen koulu	188	564	4	17
<b>0129920-0 ORIMATTILAN KAUPUNKI</b>						03748	Kaakkurin koulu	910	564	4	17
<b>11 Peruskoulut</b>		1 764				06315	Karjasillan yläaste	282	564	4	17
06912	Heinämaan koulu	34	560	1	07	06316	Kastellin koulu	554	564	4	17
06913	Jokivarren koulu	595	560	1	07	06330	Kaukovainion koulu	279	564	4	17
06914	Karkkulan koulu	47	560	1	07	03515	Knuutilankankaan koulu	267	564	4	17
06915	Kuivannon koulu	58	560	1	07	06334	Korvensuoran koulu	322	564	4	17
06916	Luhtikylän koulu	43	560	1	07	06335	Koskelan koulu	312	564	4	17
06917	Mallusjoen koulu	43	560	1	07	06336	Kuivasjärven ala-aste	268	564	4	17
03658	Myllylän koulu	190	560	1	07	06326	Kuivasojan koulu	130	564	4	17
07836	Orimattilan yhteiskoulu	432	560	1	07	06318	Laanilan yläaste	369	564	4	17
06919	Pennalan koulu	97	560	1	07	06339	Lintulammen koulu	327	564	4	17
06920	Tietävälän koulu	52	560	1	07	06337	Madekosken ala-aste	248	564	4	17
06921	Tönnön koulu	123	560	1	07	03600	Maikkulan yläaste	358	564	4	17
07837	Virenojan koulu	50	560	1	07	03532	Maikkulanraitin koulu	203	564	4	17
<b>15 Lukiot</b>		226				06320	Merikosken yläaste	337	564	4	17
00594	Erkko-lukio	226	560	1	07	03780	Metsokankaan koulu	60	564	4	17
<b>0135869-6 ORIPÄÄN KUNTA</b>						03262	Myllyojan koulu	243	564	4	17
<b>11 Peruskoulut</b>		107				06322	Myllytullin koulu	492	564	4	17
07968	Oripään koulu	107	561	2	02	06340	Nuottasaaren koulu	221	564	4	17
<b>0151789-6 ORIVEDEN KAUPUNKI</b>						06341	Oulujoen koulu	199	564	4	17
<b>11 Peruskoulut</b>		1 064				03735	Oulun kansainvälinen koulu	280	564	4	17
07509	Eräjärven koulu	50	562	2	06	06332	Oulunlahden koulu	362	564	4	17
07510	Hirsilän koulu	75	562	2	06	06343	Patamäen ala-aste	146	564	4	17
07511	Holman koulu	24	562	2	06	06323	Pateniemen yläaste	279	564	4	17
07512	Karpin koulu	40	562	2	06	06344	Paulaharjun koulu	260	564	4	17
07513	Keskuskoulu	228	562	2	06	06345	Pikkaralan ala-aste	42	564	4	17
07508	Naappilan koulu	28	562	2	06	06847	Pohjankartanon yläaste	521	564	4	17
07519	Oriveden yhteiskoulu	353	562	2	06	06319	Pöllönkankaan koulu	488	564	4	17
						06346	Rajakylän koulu	379	564	4	17
						06314	Rajakylän yläaste	286	564	4	17
						06384	Sanginsuun koulu	54	564	4	17
						06324	Terva-Toppilan koulu	356	564	4	17
						06348	Teuvo Pakkalan koulu	284	564	4	17
						06350	Tuiran ala-aste	148	564	4	17
						06351	Välivainion ala-aste	113	564	4	17

Kunta koulutuksen järjestäjänä – En kommun som utbildningsanordnare

Tunnus Kod	Nimi Namn	Opiskelijoita Studerande 20.9.2008	Kunta Kommun	Läni Län	Maakunta Landskap	Tunnus Kod	Nimi Namn	Opiskelijoita Studerande 20.9.2008	Kunta Kommun	Läni Län	Maakunta Landskap
<b>12</b>	<b>Peruskouluasteen erityiskoulut</b>	374				<b>12</b>	<b>Peruskouluasteen erityiskoulut</b>	64			
06327	Heinätorin koulu	315	564	4	17	03411	Ahon koulu	17	577	2	02
08858	Kajaanintullin koulu	59	564	4	17	08252	Myllyhaan koulu	47	577	2	02
<b>15</b>	<b>Lukiot</b>	4 413				<b>15</b>	<b>Lukiot</b>	226			
00265	Karjasillan lukio	298	564	4	17	00634	Paimion lukio	226	577	2	02
00603	Kastellin lukio	410	564	4	17	<b>24</b>	<b>Ammatilliset aikuiskoulutuskesk.</b>	544			
00401	Laanilan lukio	313	564	4	17	01600	Paimion amm.aikuiskoul.keskus	544	577	2	02
00604	Madetojan musiikkilukio	346	564	4	17	<b>61</b>	<b>Musiikkioppilaitokset</b>	136			
00831	Merikosken lukio	303	564	4	17	01994	Paimion musiikkiopisto	136	577	2	02
00601	Oulun Suom. Yhteiskoulun lukio	600	564	4	17	<b>64</b>	<b>Kansalaisopistot</b>	1 496			
00548	Oulun aikuislukio	1 082	564	4	17	02076	Paimion opisto	1 496	577	2	02
00598	Oulun lyseon lukio	821	564	4	17	<b>0188808-0</b>	<b>PALTAMON KUNTA</b>				
00674	Pateniemen lukio	240	564	4	17	<b>11</b>	<b>Peruskoulut</b>	416			
<b>61</b>	<b>Musiikkioppilaitokset</b>	1 052				05229	Hakasuo ala-aste	36	578	4	18
01968	Oulun konservatorio	1 052	564	4	17	05227	Kontiomäen koulu	44	578	4	18
<b>64</b>	<b>Kansalaisopistot</b>	4 579				05218	Korpitien koulu	336	578	4	18
02246	Oulu-opisto	4 579	564	4	17	<b>64</b>	<b>Kansalaisopistot</b>	1 350			
<b>0188655-2</b>	<b>OULUN SALON KUNTA</b>					02248	Paltamon kansalaisopisto	1 350	578	4	18
<b>11</b>	<b>Peruskoulut</b>	1 624				<b>0136082-5</b>	<b>PARAISTEN KAUPUNKI</b>				
06358	Kirkonkylän koulu	412	567	4	17	<b>11</b>	<b>Peruskoulut</b>	1 495			
03327	Oulunsalon yläaste	505	567	4	17	05601	Kirjala skola	56	573	2	02
03475	Pitkäkankaan koulu	523	567	4	17	05150	Koivuhaan koulu	316	573	2	02
06359	Salonpään koulu	184	567	4	17	05598	Malms skola	340	573	2	02
<b>15</b>	<b>Lukiot</b>	208				05152	Nilsbyn koulu	112	573	2	02
00543	Oulunsalon lukio	208	567	4	17	05151	Paraistenseudun koulu	211	573	2	02
<b>64</b>	<b>Kansalaisopistot</b>	1 447				05612	Sarlinska skolan	288	573	2	02
02437	Oulunsalon kansalaisopisto	1 447	567	4	17	05602	Skräbböle skola	73	573	2	02
<b>0207604-1</b>	<b>OUTOKUMMUN KAUPUNKI</b>					05603	Sunnanbergs skola	55	573	2	02
<b>11</b>	<b>Peruskoulut</b>	638				05599	Väno skola	44	573	2	02
05928	Kummun koulu	362	309	3	12	<b>12</b>	<b>Peruskouluasteen erityiskoulut</b>	22			
05933	Kuusjärven koulu	105	309	3	12	05153	Storgårdin koulu	22	573	2	02
05934	Kyykerin koulu	171	309	3	12	<b>15</b>	<b>Lukiot</b>	272			
<b>12</b>	<b>Peruskouluasteen erityiskoulut</b>	29				00526	Paraisten lukio	92	573	2	02
05937	Päivärinteen koulu	29	309	3	12	00637	Pargas svenska gymnasium	180	573	2	02
<b>15</b>	<b>Lukiot</b>	133				<b>64</b>	<b>Kansalaisopistot</b>	1 940			
00602	Outokummun lukio	133	309	3	12	02077	Paraisten kansalaisopisto	740	573	2	02
<b>0151924-2</b>	<b>PADASJOEN KUNTA</b>					02091	Pargas-Nagu medborgarinstitut	1 200	573	2	02
<b>11</b>	<b>Peruskoulut</b>	324				<b>1913642-6</b>	<b>PARIKKALAN KUNTA</b>				
07503	Kullasvuoren koulu	198	576	1	07	<b>11</b>	<b>Peruskoulut</b>	530			
07521	Pappilanmäen koulu	126	576	1	07	07262	Kirjolan koulu	344	580	1	09
<b>15</b>	<b>Lukiot</b>	63				07279	Saaren koulu	56	580	1	09
00672	Padasjoen lukio	63	576	1	07	07268	Särkisalmen koulu	95	580	1	09
<b>0136169-2</b>	<b>PAIMION KAUPUNKI</b>					05002	Uukuniemen koulu	35	580	1	09
<b>11</b>	<b>Peruskoulut</b>	1 111				<b>15</b>	<b>Lukiot</b>	78			
08249	Hanhijoen koulu	88	577	2	02	00638	Parikkalan lukio	78	580	1	09
03352	Jokelan koulu	167	577	2	02	<b>64</b>	<b>Kansalaisopistot</b>	700			
03512	Kriivarin koulu	132	577	2	02	02130	Kaakon kansalaisopisto	700	580	1	09
03750	Kyysilän koulu	40	577	2	02						
08250	Nummenpään koulu	34	577	2	02						
08247	Paimion yläaste	392	577	2	02						
03736	Veikkarin koulu	61	577	2	02						
08251	Vistan koulu	197	577	2	02						

**Kunta koulutuksen järjestäjänä – En kommun som utbildningsanordnare**

Tunnus Kod	Nimi Namn	Opiskelijoita Studerande 20.9.2008	Kunta Kommun	Lääni Län	Maakunta Landskap	Tunnus Kod	Nimi Namn	Opiskelijoita Studerande 20.9.2008	Kunta Kommun	Lääni Län	Maakunta Landskap
<b>0136311-0</b>	<b>PARKANON KAUPUNKI</b>					<b>15</b>	<b>Lukiot</b>	100			
<b>11</b>	<b>Peruskoulut</b>	718				00529	Perhon lukio	100	584	2	16
05754	Keskustan koulu	412	581	2	06						
05749	Parkanon yhteiskoulu	259	581	2	06						
05761	Pohjois-Parkanon koulu	47	581	2	06						
<b>15</b>	<b>Lukiot</b>	149									
00639	Parkanon lukio	149	581	2	06						
<b>0198517-1</b>	<b>PEDERSÖREN KUNTA</b>					<b>0214034-9</b>	<b>PERNAJAN KUNTA</b>				
<b>11</b>	<b>Peruskoulut</b>	1 588				<b>11</b>	<b>Peruskoulut</b>	327			
05436	Bennäs skola	57	599	2	15	07219	Forsby skola	84	585	1	20
05630	Bäckby skola	43	599	2	15	07220	Haddom skola	49	585	1	20
03356	Edsevö skola	40	599	2	15	07221	Isnäs skola	37	585	1	20
03345	Edsevön koulu	68	599	2	15	07224	Isnäsin koulu	23	585	1	20
05429	Forsby skola	38	599	2	15	07225	Koskenkylän koulu	94	585	1	20
05430	Heimbacka skola	80	599	2	15	07222	Pernå kyrkoby skola	40	585	1	20
05431	Kyrkoby skola	143	599	2	15						
05432	Källby skola	45	599	2	15						
05629	Lappfors skola	28	599	2	15						
05433	Lepplax skola	60	599	2	15						
07269	Purmo skola	105	599	2	15						
05434	Sundby skola	24	599	2	15						
05535	Sursik skola	529	599	2	15						
05628	Ytteresse skola	183	599	2	15						
05435	Östensö skola	38	599	2	15						
05654	Överesse skola	107	599	2	15						
<b>15</b>	<b>Lukiot</b>	193				<b>0136425-2</b>	<b>PERNIÖN KUNTA</b>				
00481	Pedersöre gymnasium	193	599	2	15	<b>11</b>	<b>Peruskoulut</b>	572			
<b>64</b>	<b>Kansalaisopistot</b>	2 250				08255	Kirkonkylän koulu	238	586	2	02
02298	Pedersöre medborgarinstitut	2 250	599	2	15	08258	Mussaaren koulu	21	586	2	02
						08259	Nurkkilan koulu	24	586	2	02
						08253	Perniön Yhteiskoulu	211	586	2	02
						08260	Saurun koulu	49	586	2	02
						08261	Teijon koulu	29	586	2	02
<b>0191866-5</b>	<b>PELKOSENNIEMEN KUNTA</b>					<b>15</b>	<b>Lukiot</b>	99			
<b>11</b>	<b>Peruskoulut</b>	74				00641	Perniön lukio	99	586	2	02
04154	Pelkosenniemen koulu	74	583	5	19	<b>64</b>	<b>Kansalaisopistot</b>	388			
						02079	Perniön kansalaisopisto	388	586	2	02
<b>0193729-2</b>	<b>PELLON KUNTA</b>					<b>0136484-2</b>	<b>PERTTELIN KUNTA</b>				
<b>11</b>	<b>Peruskoulut</b>	379				<b>11</b>	<b>Peruskoulut</b>	342			
04164	Lankojärven koulu	27	854	5	19	08265	Hiiden koulu	41	587	2	02
04165	Lempeän koulu	33	854	5	19	03566	Hähkänän koulu	85	587	2	02
04166	Pellon koulu	134	854	5	19	08266	Inkereen koulu	86	587	2	02
04158	Pellon peruskoulu	143	854	5	19	08267	Kaivolän koulu	130	587	2	02
04168	Ruuhijärven koulu	18	854	5	19						
04171	Turtolan koulu	24	854	5	19						
<b>15</b>	<b>Lukiot</b>	85				<b>0165867-2</b>	<b>PERTUNMAAN KUNTA</b>				
00640	Pellon lukio	85	854	5	19	<b>11</b>	<b>Peruskoulut</b>	177			
<b>64</b>	<b>Kansalaisopistot</b>	520				06216	Kuortin koulu	52	588	3	10
02264	Pellon kansalaisopisto	520	854	5	19	06214	Pertunmaan yhtenäiskoulu	125	588	3	10
<b>0181464-7</b>	<b>PERHON KUNTA</b>					<b>0176769-2</b>	<b>PETÄJÄVEDEN KUNTA</b>				
<b>11</b>	<b>Peruskoulut</b>	463				<b>11</b>	<b>Peruskoulut</b>	485			
06640	Kirkonkylän koulu	139	584	2	16	06128	Kintauden koulu	77	592	2	13
06642	Möttösen koulu	128	584	2	16	06129	Kirkonkylän koulu	191	592	2	13
06643	Oksakosken koulu	56	584	2	16	06416	Petäjaveden yläaste	179	592	2	13
06639	Perhon keskuskoulu	140	584	2	16	06130	Tupamäen koulu	20	592	2	13
<b>12</b>	<b>Peruskouluasteen erityiskoulut</b>	13				06131	Ylämäen koulu	18	592	2	13
03431	Rinteen koulu	13	584	2	16	<b>15</b>	<b>Lukiot</b>	87			
						00664	Petäjaveden lukio	87	592	2	13
						<b>2048903-4</b>	<b>PIEKSÄMÄEN KAUPUNKI</b>				
						<b>11</b>	<b>Peruskoulut</b>	1 865			
						06222	Harjun koulu	323	593	3	10
						06158	Jäppilän koulu	78	593	3	10
						06224	Kontiopuiston koulu	298	593	3	10
						03293	Maaselän koulu	271	593	3	10
						06221	Meriluodon koulu	349	593	3	10
						06240	Montolan koulu	20	593	3	10
						06230	Nenonpellon koulu	37	593	3	10
						06232	Peiposjärven koulu	22	593	3	10
						06226	Siilin koulu	279	593	3	10

Kunta koulutuksen järjestäjänä – En kommun som utbildningsanordnare

Tunnus Kod	Nimi Namn	Opiskelijoita Studerande 20.9.2008	Kunta Kommun	Lääni Län	Maakunta Landskap	Tunnus Kod	Nimi Namn	Opiskelijoita Studerande 20.9.2008	Kunta Kommun	Lääni Län	Maakunta Landskap
03645	Tahiniemen koulu	70	593	3	10						
06235	Toikkalan koulu	22	593	3	10						
06237	Vehmaskylän koulu	44	593	3	10						
06239	Virtasalmen koulu	52	593	3	10						
<b>15 Lukiot</b>		297									
00642	Pieksämäen lukio	297	593	3	10						
<b>64 Kansalaisopistot</b>		3 641									
10027	Pieksämäen Seutuopisto	3 641	593	3	10						
<b>0172446-5 PIELAVEDEN KUNTA</b>											
<b>11 Peruskoulut</b>		541									
03734	Pohjois-Pielaveden koulu	55	595	3	11						
06029	Puustellin koulu	197	595	3	11						
08875	Rannankylän koulu	220	595	3	11						
06045	Säviän koulu	69	595	3	11						
<b>12 Peruskouluasteen erityiskoulut</b>		14									
06039	Laurinpuron peruskoulu	14	595	3	11						
<b>15 Lukiot</b>		109									
00643	Pielaveden lukio	109	595	3	11						
<b>64 Kansalaisopistot</b>		1 180									
02171	Pielaveden-Keiteleen kansal.op	1 180	595	3	11						
<b>0209242-0 PIETARSAAREN KAUPUNKI</b>											
<b>11 Peruskoulut</b>		2 439									
07892	Bonäs skola	124	598	2	15						
08863	Etelännummen koulu	371	598	2	15						
05593	Itälän koulu	160	598	2	15						
03757	Kielikylypkyoulu	113	598	2	15						
03694	Kyrkostrands skola	147	598	2	15						
05646	Lagmans skola	223	598	2	15						
08838	Länsinummen koulu	229	598	2	15						
08835	Oxhamns skola	617	598	2	15						
05594	Ruusulehdon koulu	124	598	2	15						
03758	Språkbads skolan	166	598	2	15						
05645	Vestersundsby skola	165	598	2	15						
<b>12 Peruskouluasteen erityiskoulut</b>		31									
03450	Jungmans skola	31	598	2	15						
<b>15 Lukiot</b>		548									
00191	Jakobstads gymnasium	396	598	2	15						
00645	Pietarsaaren lukio	152	598	2	15						
<b>61 Musiikkioppilaitokset</b>		462									
10008	Pietarsaaren seudun musiikkiop	462	598	2	15						
<b>64 Kansalaisopistot</b>		4 444									
02222	Jakobstads sv.arbetarinstitut	3 160	598	2	15						
02213	Pietarsaaren suom. työväenop.	1 284	598	2	15						
<b>0243027-4 PIHTIPUTAAN KUNTA</b>											
<b>11 Peruskoulut</b>		573									
04965	Kärväskylän koulu	23	601	2	13						
04850	Muurasjärven koulu	94	601	2	13						
04978	Peningin koulu	45	601	2	13						
04971	Putaanvirran koulu	212	601	2	13						
04851	Tahkonpolun koulu	199	601	2	13						
<b>15 Lukiot</b>		109									
00668	Pihtiputaan lukio	109	601	2	13						
<b>64 Kansalaisopistot</b>		1 400									
02189	Viitaseudun opisto	1 400	601	2	13						
<b>0136563-4 PIIKKIÖN KUNTA</b>											
<b>11 Peruskoulut</b>		761									
08803	Harvaluodon koulu	28	602	2	02						
08804	Koroisten koulu	276	602	2	02						
08805	Niemenkulman koulu	64	602	2	02						
08806	Rungon koulu	164	602	2	02						
08890	Salvelanrinteen koulu	229	602	2	02						
<b>0188883-0 PIIPPOLAN KUNTA</b>											
<b>11 Peruskoulut</b>		74									
05231	Pentti Haanpään koulu	74	603	4	17						
<b>0152084-1 PIRKKALAN KUNTA</b>											
<b>11 Peruskoulut</b>		2 212									
04710	Hyrisingin koulu	53	604	2	06						
04754	Kirkonkylän koulu	178	604	2	06						
03751	Kurikankulman koulu	144	604	2	06						
04609	Naistenmatkan koulu	580	604	2	06						
04610	Nuolialan koulu	460	604	2	06						
04612	Pirkkalan yläaste	674	604	2	06						
04611	Toivion koulu	123	604	2	06						
<b>15 Lukiot</b>		245									
00400	Pirkkalan yhteislukio	245	604	2	06						
<b>64 Kansalaisopistot</b>		1 316									
02111	Pirkkalan kansalaisopisto	1 316	604	2	06						
<b>0130063-8 POHJAN KUNTA</b>											
<b>11 Peruskoulut</b>		355									
08856	Billnäs skola	63	606	1	01						
08064	Fiskarin koulu	81	606	1	01						
08065	Kirkonkylän koulu	81	606	1	01						
08066	Klinkbackan koulu	72	606	1	01						
08857	Pojo kyrkoby skola	58	606	1	01						
<b>0169823-6 POLVIJÄRVEN KUNTA</b>											
<b>11 Peruskoulut</b>		522									
06729	Horsmanahon koulu	23	607	3	12						
06730	Hukkalan koulu	33	607	3	12						
06731	Kinahmon koulu	21	607	3	12						
06732	Kirkonkylän koulu	158	607	3	12						
06733	Kuorevaaran koulu	39	607	3	12						
06727	Polvijärven peruskoulu (7-9)	170	607	3	12						
06742	Ruvaslahden koulu	24	607	3	12						
06743	Sotkuman koulu	54	607	3	12						
<b>15 Lukiot</b>		81									
00467	Polvijärven lukio	81	607	3	12						
<b>0136610-0 POMARKUN KUNTA</b>											
<b>11 Peruskoulut</b>		251									
08271	Honkakosken koulu	24	608	2	04						
08272	Kirkonkylän koulu	151	608	2	04						
08269	Pomarkun yläaste	76	608	2	04						

**Kunta koulutuksen järjestäjänä – En kommun som utbildningsanordnare**

Tunnus Kod	Nimi Namn	Opiskelijoita Studeraende 20.9.2008	Kunta Kommun	Lääni Län	Maakunta Landskap	Tunnus Kod	Nimi Namn	Opiskelijoita Studeraende 20.9.2008	Kunta Kommun	Lääni Län	Maakunta Landskap
<b>15 Lukiot</b>		65				03703	Parkkojan koulu	120	611	1	01
00651	Pomarkun lukio	65	608	2	04	05609	Pornaisten Yläkoulu	289	611	1	01
<b>0137323-9 PORIN KAUPUNKI</b>						<b>1061512-1 PORVOON KAUPUNKI</b>					
<b>11 Peruskoulut</b>		6 411				<b>11 Peruskoulut</b>		5 583			
05773	Ahlaisten koulu	82	609	2	04	08847	Albert Edelfeltin koulu	199	638	1	20
05776	Cygnaeuksen koulu	377	609	2	04	07632	Ebbo skola	29	638	1	20
05777	Enäjärven koulu	152	609	2	04	07619	Epoon koulu	45	638	1	20
07885	Herralahden koulu	128	609	2	04	07633	Gammelbacka skola	113	638	1	20
05770	Itä-Porin yhtenäiskoulu	438	609	2	04	07634	Grännäs skola	54	638	1	20
05767	Kaarisillan koulu	370	609	2	04	07620	Hamarin koulu	131	638	1	20
05779	Kalaholman koulu	179	609	2	04	07635	Hindhår skola	70	638	1	20
05764	Kuninkaanhaan koulu	437	609	2	04	07621	Hinthaaran koulu	145	638	1	20
05787	Kyläsaaren koulu	206	609	2	04	03747	Huhtisen koulu	254	638	1	20
05788	Käppärän koulu	394	609	2	04	07644	Illby skola	48	638	1	20
05789	Lattomerén koulu	61	609	2	04	07622	Ilolan koulu	72	638	1	20
05772	Länsi-Porin koulu	473	609	2	04	07623	Jakarin koulu	32	638	1	20
05766	Meri-Porin koulu	350	609	2	04	07624	Kerkkoon koulu	56	638	1	20
05791	Mäntyluodon koulu	90	609	2	04	07230	Keskuskoulu	479	638	1	20
05793	Pihlavan koulu	162	609	2	04	08908	Kevätkummun koulu	255	638	1	20
05771	Porin Lyseon koulu	326	609	2	04	07636	Kräkö skola	48	638	1	20
05769	Porin suom.yht.lyseon koulu	350	609	2	04	07637	Kullo skola	32	638	1	20
05768	Reposaaren koulu	58	609	2	04	07625	Kulloon koulu	70	638	1	20
05796	Ruosniemen koulu	340	609	2	04	07649	Kvarnbackens skola	420	638	1	20
05797	Toejoen koulu	295	609	2	04	07228	Linnajoen koulu	721	638	1	20
05798	Toukarin koulu	48	609	2	04	03278	Lyceiparkens skola	347	638	1	20
05799	Tuorsniemen koulu	78	609	2	04	08848	Näse skola	49	638	1	20
05801	Uudenkoiviston koulu	201	609	2	04	07627	Peipon koulu	341	638	1	20
05802	Vähärauman koulu	486	609	2	04	07639	Pellinge skola	8	638	1	20
05803	Väinölan koulu	330	609	2	04	07618	Pääskytien koulu	679	638	1	20
<b>12 Peruskouluasteen erityiskoulut</b>		451				07640	Sannäs skola	80	638	1	20
05786	Herttuan koulu	248	609	2	04	07641	Saxby skola	59	638	1	20
05780	Kallelan koulu	116	609	2	04	07648	Strömborgska skolan	318	638	1	20
03413	Koivulan koulu	87	609	2	04	07628	Suomenkylän koulu	47	638	1	20
03414	Tiilimäen koulu	..	609	2	04	07642	Svartså skola	45	638	1	20
<b>15 Lukiot</b>		2 301				07643	Tolkis skola	73	638	1	20
00654	Kuninkaanhaan lukio	315	609	2	04	07626	Tolkkisten koulu	156	638	1	20
00914	Länsi-Porin lukio	289	609	2	04	07629	Tuorilan koulu	60	638	1	20
00437	Meri-Porin lukio	196	609	2	04	08909	Värberga skola	48	638	1	20
00546	Porin aikuislukio	890	609	2	04	<b>15 Lukiot</b>		1 071			
00652	Porin lyseon lukio	280	609	2	04	00024	Borgå gymnasium	337	638	1	20
00653	Porin suomal.yht.lyseon lukio	331	609	2	04	00657	Linnankosken lukio ja aikuisl.	734	638	1	20
<b>21 Ammatilliset oppilaitokset</b>		3 319				<b>21 Ammatilliset oppilaitokset</b>		147			
10049	Porin ammattiopisto	3 295	609	2	04	02396	Porvoon terv.huolto-oppilaitos	147	638	1	20
02387	Porin taidekoulu	24	609	2	04	<b>61 Musiikkioppilaitokset</b>		2 505			
<b>41 Ammattikorkeakoulut</b>		6 188				01933	Porvoonseudun musiikkiopisto	2 505	638	1	20
02507	Satakunnan ammattikorkeakoulu	6 188	609	2	04	<b>64 Kansalaisopistot</b>		6 234			
<b>61 Musiikkioppilaitokset</b>		874				02043	Borgå medborgarinstitut	3 000	638	1	20
01971	Palmgren-konservatorio	874	609	2	04	02036	Porvoon kansalaisopisto	3 234	638	1	20
<b>64 Kansalaisopistot</b>		2 217				<b>0191908-6 POSION KUNTA</b>					
02080	Porin kaup.työväenopisto	2 217	609	2	04	<b>11 Peruskoulut</b>		422			
<b>0130095-3 PORNAISTEN KUNTA</b>						04173	Aholan koulu	141	614	5	19
<b>11 Peruskoulut</b>		924				04181	Kuloharjun koulu	27	614	5	19
05608	Halkian koulu	39	611	1	01	04186	Mourujärven koulu	21	614	5	19
05607	Jokimäen koulu	71	611	1	01	04194	Posion peruskoulu	217	614	5	19
03321	Kirveskosken koulu	341	611	1	01	04193	Ylikitkan koulu	16	614	5	19
03702	Laukkosken koulu	64	611	1	01	<b>15 Lukiot</b>		60			
						00671	Posion lukio	60	614	5	19

Kunta koulutuksen järjestäjänä – En kommun som utbildningsanordnare

Tunnus Kod	Nimi Namn	Opiskelijoita Studerande 20.9.2008	Kunta Kommun	Lääni Län	Maakunta Landskap	Tunnus Kod	Nimi Namn	Opiskelijoita Studerande 20.9.2008	Kunta Kommun	Lääni Län	Maakunta Landskap
<b>64</b>	<b>Kansalaisopistot</b>	840				<b>0189081-8</b>	<b>PUOLANGAN KUNTA</b>				
02265	Posion kansalaisopisto	840	614	5	19	<b>11</b>	<b>Peruskoulut</b>	306			
<b>0188962-2</b>	<b>PUDASJÄRVEN KAUPUNKI</b>					06364	Joukokylän koulu	18	620	4	18
<b>11</b>	<b>Peruskoulut</b>	1 134				06360	Puolankajärven koulu	266	620	4	18
04467	Aittojärven peruskoulu	33	615	4	17	06369	Väyrylän koulu	22	620	4	18
04469	Ervastin peruskoulu	22	615	4	17	<b>64</b>	<b>Kansalaisopistot</b>	250			
04471	Hetekylän peruskoulu	25	615	4	17	02250	Puolangan kansalaisopisto	250	620	4	18
04472	Hirvaskosken peruskoulu	36	615	4	17	<b>0166400-1</b>	<b>PUUMALAN KUNTA</b>				
04093	Kipinän peruskoulu	26	615	4	17	<b>11</b>	<b>Peruskoulut</b>	192			
04477	Kurenalan koulu	286	615	4	17	04587	Harmaalan koulu	16	623	3	10
03371	Lakarin koulu	138	615	4	17	04588	Hurissalon koulu	16	623	3	10
04482	Paukkerinharjun peruskoulu	22	615	4	17	04597	Puumalan koulu	68	623	3	10
04706	Pojjulan peruskoulu	20	615	4	17	04591	Sininen koulu	92	623	3	10
04484	Puhoksen peruskoulu	15	615	4	17	<b>15</b>	<b>Lukiot</b>	39			
04485	Pärjänsuon peruskoulu	57	615	4	17	00469	Puumalan yhteislukio	39	623	3	10
04465	Rimminkankaan koulu	399	615	4	17	<b>64</b>	<b>Kansalaisopistot</b>	3 000			
04486	Sarakylän peruskoulu	39	615	4	17	10035	RaJuPuSu-opisto	3 000	623	3	10
04489	Syötteen peruskoulu	16	615	4	17	<b>0162798-0</b>	<b>PYHTÄÄN KUNTA</b>				
<b>15</b>	<b>Lukiot</b>	171				<b>11</b>	<b>Peruskoulut</b>	649			
00658	Pudasjärven lukio	171	615	4	17	06527	Hirvikosken koulu	28	624	1	08
<b>64</b>	<b>Kansalaisopistot</b>	1 400				06525	Huutjärven koulu	519	624	1	08
02249	Pudasjärven kansalaisopisto	1 400	615	4	17	06532	Pyttis svenska skola	46	624	1	08
<b>0130729-0</b>	<b>PUKKILAN KUNTA</b>					06531	Suur-Ahvenkosken koulu	56	624	1	08
<b>11</b>	<b>Peruskoulut</b>	192				<b>0189127-1</b>	<b>PYHÄJOEN KUNTA</b>				
07614	Kanteleen koulu	23	616	1	20	<b>11</b>	<b>Peruskoulut</b>	418			
07615	Kirkonkylän koulu	130	616	1	20	06480	Kirkonkylän koulu	149	625	4	17
07617	Torpinkylän koulu	39	616	1	20	06481	Parhalahden koulu	39	625	4	17
<b>0189019-9</b>	<b>PULKKILAN KUNTA</b>					06482	Pirttikosken koulu	33	625	4	17
<b>11</b>	<b>Peruskoulut</b>	220				06478	Pyhäjoen yläaste	143	625	4	17
05217	Alamäkelän koulu	102	617	4	17	06483	Yppärin koulu	54	625	4	17
05214	Ylämäkelän koulu	118	617	4	17	<b>15</b>	<b>Lukiot</b>	81			
<b>15</b>	<b>Lukiot</b>	82				00541	Pyhäjoen lukio	81	625	4	17
00663	Pulkkilan lukio	82	617	4	17	<b>0210261-7</b>	<b>PYHÄJÄRVEN KAUPUNKI</b>				
<b>0166332-4</b>	<b>PUNKAHARJUN KUNTA</b>					<b>11</b>	<b>Peruskoulut</b>	623			
<b>11</b>	<b>Peruskoulut</b>	378				05188	Emolahden koulu	30	626	4	17
07152	Kulenoisten koulu	44	618	3	10	05181	Hiidenkylän koulu	38	626	4	17
07150	Punkaharjun koulu	138	618	3	10	05183	Ikosen koulu	208	626	4	17
07153	Punkasalmen koulu	172	618	3	10	05175	Rannankylän koulu	27	626	4	17
07155	Särkilahden koulu	24	618	3	10	05173	Ruotasen koulu	80	626	4	17
<b>15</b>	<b>Lukiot</b>	58				05171	Salmen koulu	240	626	4	17
00468	Punkaharjun lukio	58	618	3	10	<b>15</b>	<b>Lukiot</b>	127			
<b>0138037-5</b>	<b>PUNKALAITUMEN KUNTA</b>					00661	Pyhäjärven lukio	127	626	4	17
<b>11</b>	<b>Peruskoulut</b>	382				<b>0189226-6</b>	<b>PYHÄNNÄN KUNTA</b>				
08276	Kanteenmaan ala-aste	22	619	2	06	<b>11</b>	<b>Peruskoulut</b>	283			
08277	Keskuskoulun ala-aste	155	619	2	06	05189	Kirkonkylän ala-aste	165	630	4	17
08278	Kiertolan ala-aste	31	619	2	06	03505	Pyhännän yläaste	89	630	4	17
08281	Pohjoisseudun ala-aste	49	619	2	06	05190	Tavastkengän ala-aste	29	630	4	17
08274	Punkalaitumen Yhteiskoulu	125	619	2	06						
<b>15</b>	<b>Lukiot</b>	60									
00659	Punkalaitumen lukio	60	619	2	06						

**Kunta koulutuksen järjestäjänä – En kommun som utbildningsanordnare**

Tunnus Kod	Nimi Namn	Opiskelijoita Studeraende 20.9.2008	Kunta Kommun	Lääni Län	Maakunta Landskap	Tunnus Kod	Nimi Namn	Opiskelijoita Studeraende 20.9.2008	Kunta Kommun	Lääni Län	Maakunta Landskap
<b>0204403-1 PYHÄRANNAN KUNTA</b>						<b>0189372-8 RAAHEN KAUPUNKI</b>					
<b>11 Peruskoulut</b>		191				<b>11 Peruskoulut</b>		2 619			
08283	Ihoden koulu	95	631	2	02	08842	Antinkankaan koulu	248	678	4	17
08284	Reilan koulu	40	631	2	02	06488	Haapajoen koulu	115	678	4	17
08285	Rohdaisten koulu	56	631	2	02	03507	Harakkamäen koulu	172	678	4	17
<b>0169896-5 PYHÄSELÄN KUNTA</b>						<b>03386 Honganpalon koulu</b>					
<b>11 Peruskoulut</b>		1 145				06353	Jokelan koulu	55	678	4	17
06696	Hammasslahden koulu	155	632	3	12	06489	Keskuskoulu	194	678	4	17
06698	Niittylahden koulu	165	632	3	12	03259	Koivuluodon koulu	296	678	4	17
06699	Nivan koulu	30	632	3	12	06486	Merikadun koulu	276	678	4	17
06695	Pyhäselän koulu	374	632	3	12	06356	Olkijoen koulu	61	678	4	17
06702	Rasikummun koulu	42	632	3	12	06352	Pattasten koulu	661	678	4	17
06697	Reijolan koulu	161	632	3	12	06492	Piehingin koulu	79	678	4	17
06704	Rekivaaran koulu	70	632	3	12	06487	Saloisten koulu	226	678	4	17
06705	Suhmuran koulu	93	632	3	12	06495	Tikkalan koulu	72	678	4	17
06706	Vehkapuron koulu	55	632	3	12	<b>12 Peruskouluasteen erityiskoulut</b>					
<b>15 Lukiot</b>		137				06494	Holmin koulu	47	678	4	17
00010	Pyhäselän lukio	137	632	3	12	03473	Suvitien koulu	23	678	4	17
<b>0208507-9 PYLKÖNMÄEN KUNTA</b>						<b>15 Lukiot</b>					
<b>11 Peruskoulut</b>		52				00713	Raahen lukio	443	678	4	17
04867	Kirkonkylän koulu	52	633	2	13	<b>61 Musiikkioppilaitokset</b>					
<b>2050961-3 PÄLKÄNEEN KUNTA</b>						<b>01972 Raahen musiikkiopisto</b>					
<b>11 Peruskoulut</b>		740				064	Kansalaisopistot	3 100			
04753	Aitoon koulu	46	635	2	06	02252	Raahe-opisto	3 100	678	4	17
04928	Epaalan koulu	21	635	2	06	<b>0204428-5 RAISION KAUPUNKI</b>					
04929	Harhalan koulu	25	635	2	06	<b>11 Peruskoulut</b>		2 649			
08866	Kirkonkylän koulu	59	635	2	06	04024	Friisilän koulu	316	680	2	02
04930	Kostian koulu	269	635	2	06	04669	Ihalan koulu	407	680	2	02
04931	Laitikkalan koulu	32	635	2	06	04670	Kaanaan ala-aste	195	680	2	02
04751	Luopioisten yläaste	65	635	2	06	04671	Kerttulan ala-aste	258	680	2	02
04899	Pälkäneen yhteiskoulu	167	635	2	06	03764	Konsan peruskoulu	46	680	2	02
04755	Rautajärven koulu	41	635	2	06	03765	Krookilan peruskoulu	44	680	2	02
04933	Salmentaan koulu	15	635	2	06	04672	Kuloisten ala-aste	225	680	2	02
<b>15 Lukiot</b>		114				04673	Tahvion ala-aste	148	680	2	02
00662	Pälkäneen lukio	114	635	2	06	03766	Tikanmaan peruskoulu	66	680	2	02
<b>64 Kansalaisopistot</b>						<b>04674 Vaisaaren koulu</b>					
02112	Pälkäneen seud.kansalaisopisto	825	635	2	06	<b>15 Lukiot</b>		483			
<b>1929519-5 PÖYTYÄN KUNTA</b>						<b>00714 Raision lukio</b>					
<b>11 Peruskoulut</b>		789				064	Kansalaisopistot	2 262			
08286	Auvaisten koulu	46	636	2	02	02081	Raision työväenopisto	2 262	680	2	02
08395	Elisenvaaran koulu	299	636	2	02	<b>0166507-1 RANTASALMEN KUNTA</b>					
08287	Haverin koulu	32	636	2	02	<b>11 Peruskoulut</b>		433			
08396	Karinaisten-Heikinsuon koulu	75	636	2	02	07709	Osikonmäen ala-aste	58	681	3	10
08288	Kaulanperän koulu	41	636	2	02	07244	Parkumäen ala-aste	39	681	3	10
08398	Kyrön koulu	133	636	2	02	07243	Rantasalmen yläaste	152	681	3	10
08289	Mustanojan koulu	45	636	2	02	07245	Rantasalon ala-aste	150	681	3	10
08290	Riihikosken koulu	118	636	2	02	07712	Tuusmäen koulu	34	681	3	10
<b>15 Lukiot</b>		152				<b>15 Lukiot</b>					
00037	Elisenvaaran lukio	152	636	2	02	00716	Rantasalmen lukio	71	681	3	10
<b>64 Kansalaisopistot</b>						<b>0189506-1 RANTSILAN KUNTA</b>					
02057	Auranlaakson kansalaisopisto	1 550	636	2	02	<b>11 Peruskoulut</b>		262			
<b>04498 Aleksanterin koulu</b>						<b>04503 Gananderin koulu</b>					
<b>108 682 4 17</b>						<b>87 682 4 17</b>					

Kunta koulutuksen järjestäjänä – En kommun som utbildningsanordnare

Tunnus Kod	Nimi Namn	Opiskelijoita Studerande 20.9.2008	Kunta Kommun	Lääni Län	Maakunta Landskap	Tunnus Kod	Nimi Namn	Opiskelijoita Studerande 20.9.2008	Kunta Kommun	Lääni Län	Maakunta Landskap
04495	Hovin koulu	37	682	4	17	<b>0172646-0 RAUTAVAARAN KUNTA</b>					
04500	Mankilan koulu	30	682	4	17	<b>11 Peruskoulut</b>					
<b>0191974-8 RANUAN KUNTA</b>						164					
<b>11 Peruskoulut</b>						631					
04196	Asmuntin koulu	35	683	5	19	04726 Kangaslahden peruskoulu					
04198	Impiön koulu	30	683	5	19	23 687 3 11					
04201	Kirkonkylän koulu	238	683	5	19	04733 Kirkonkylän koulukeskus					
04203	Kuhan koulu	35	683	5	19	141 687 3 11					
04204	Kuukasjärven koulu	26	683	5	19	<b>12 Peruskouluasteen erityiskoulut</b>					
04217	Ranuan yläaste	267	683	5	19	9					
<b>15 Lukiot</b>						04730 Rautaharjun koulu					
<b>15 Lukiot</b>						9 687 3 11					
00735	Ranuan lukio	79	683	5	19	<b>15 Lukiot</b>					
<b>64 Kansalaisopistot</b>						30					
02266	Ranuan kansalaisopisto	750	683	5	19	00482 Rautavaaran lukio					
<b>0138780-9 RAUMAN KAUPUNKI</b>						30 687 3 11					
<b>11 Peruskoulut</b>						200					
08884	Kaaron koulu	146	684	2	04	<b>64 Kansalaisopistot</b>					
08511	Karin koulu	257	684	2	04	200					
08419	Kodisjoen koulu	41	684	2	04	02172 Rautavaaran kansalaisopisto					
08293	Kortelan koulu	105	684	2	04	200 687 3 11					
03285	Kourujärven koulu	229	684	2	04	<b>0206951-1 RAUTJÄRVEN KUNTA</b>					
08513	Merirauman koulu	56	684	2	04	<b>11 Peruskoulut</b>					
08514	Nanun koulu	191	684	2	04	380					
08518	Pyynpään koulu	264	684	2	04	07134 Kivijärven koulu					
08510	Rauman Lyseon peruskoulu	428	684	2	04	197 689 1 09					
08509	Raumanmeren peruskoulu	468	684	2	04	07133 Rautjärven aseman koulu					
08517	Syvärauman koulu	151	684	2	04	54 689 1 09					
08299	Unajan koulu	50	684	2	04	07129 Simpeleen yhteiskoulu					
08300	Uotilan koulu	307	684	2	04	129 689 1 09					
08291	Uotilanrinteen peruskoulu	468	684	2	04	<b>15 Lukiot</b>					
08296	Vasaraisten koulu	55	684	2	04	68					
08297	Vermuntilan koulu	43	684	2	04	00542 Rautjärven lukio					
08298	Voiluodon koulu	32	684	2	04	68 689 1 09					
<b>12 Peruskouluasteen erityiskoulut</b>						710					
08520	Ankkurin koulu	70	684	2	04	<b>64 Kansalaisopistot</b>					
03457	Malmin koulu	53	684	2	04	710 689 1 09					
<b>15 Lukiot</b>						0189548-3 REISJÄRVEN KUNTA					
00571	Rauman aikuislukio	268	684	2	04	<b>11 Peruskoulut</b>					
00721	Rauman lukio	740	684	2	04	390					
<b>21 Ammatilliset oppilaitokset</b>						06382 Kalajan ala-aste					
02453	Rauman ammattiopisto	1 581	684	2	04	43 691 4 17					
<b>61 Musiikkioppilaitokset</b>						06383 Kangaskylän ala-aste					
01973	Rauman musiikkiopisto	698	684	2	04	25 691 4 17					
<b>64 Kansalaisopistot</b>						06377 Kisatien koulu (yläaste)					
02082	Rauman kaup.kansalaisopisto	4 100	684	2	04	128 691 4 17					
<b>0172586-3 RAUTALAMMIN KUNTA</b>						06381 Leppälahden ala-aste					
<b>11 Peruskoulut</b>						21 691 4 17					
07753	Kerkonjoen koulu	49	686	3	11	06386 Niemenkartanon ala-aste					
07750	Matti Lohen koulu	304	686	3	11	173 691 4 17					
<b>15 Lukiot</b>						12 691 4 17					
00723	Rautalammin lukio	112	686	3	11	0152225-7 RENGON KUNTA					
<b>15 Lukiot</b>						<b>11 Peruskoulut</b>					
<b>15 Lukiot</b>						163					
<b>15 Lukiot</b>						08129 Kirkonseudun koulu					
<b>15 Lukiot</b>						85 692 1 05					
<b>15 Lukiot</b>						08130 Nevilän koulu					
<b>15 Lukiot</b>						51 692 1 05					
<b>15 Lukiot</b>						08131 Nummen koulu					
<b>15 Lukiot</b>						27 692 1 05					
<b>15 Lukiot</b>						<b>0152563-4 RIIHIMÄEN KAUPUNKI</b>					
<b>15 Lukiot</b>						<b>11 Peruskoulut</b>					
<b>15 Lukiot</b>						3 039					
<b>15 Lukiot</b>						08146 Eteläinen koulu					
<b>15 Lukiot</b>						307 694 1 05					
<b>15 Lukiot</b>						08144 Haapahuhdan koulu					
<b>15 Lukiot</b>						143 694 1 05					
<b>15 Lukiot</b>						08141 Harjunrinteen koulu					
<b>15 Lukiot</b>						296 694 1 05					
<b>15 Lukiot</b>						08145 Herajoen koulu					
<b>15 Lukiot</b>						150 694 1 05					
<b>15 Lukiot</b>						08147 Hiivolan koulu					
<b>15 Lukiot</b>						31 694 1 05					
<b>15 Lukiot</b>						08142 Karan koulu					
<b>15 Lukiot</b>						416 694 1 05					
<b>15 Lukiot</b>						08148 Lasitehtaan koulu					
<b>15 Lukiot</b>						155 694 1 05					
<b>15 Lukiot</b>						08149 Patastenmäen koulu					
<b>15 Lukiot</b>						326 694 1 05					
<b>15 Lukiot</b>						08915 Peltosaaren koulu					
<b>15 Lukiot</b>						227 694 1 05					
<b>15 Lukiot</b>						08150 Pohjoinen koulu					
<b>15 Lukiot</b>						277 694 1 05					
<b>15 Lukiot</b>						08143 Pohjolanrinteen koulu					
<b>15 Lukiot</b>						404 694 1 05					
<b>15 Lukiot</b>						08151 Uramon koulu					
<b>15 Lukiot</b>						307 694 1 05					
<b>15 Lukiot</b>						<b>15 Lukiot</b>					
<b>15 Lukiot</b>						888					
<b>15 Lukiot</b>						00567 Riihimäen aikuislukio					
<b>15 Lukiot</b>						316 694 1 05					
<b>15 Lukiot</b>						00724 Riihimäen lukio					
<b>15 Lukiot</b>						572 694 1 05					

**Kunta koulutuksen järjestäjänä – En kommun som utbildningsanordnare**

Tunnus Kod	Nimi Namn	Opiskelijoita Studerande 20.9.2008	Kunta Kommun	Lääni Län	Maakunta Landskap	Tunnus Kod	Nimi Namn	Opiskelijoita Studerande 20.9.2008	Kunta Kommun	Lääni Län	Maakunta Landskap
<b>61 Musiikkioppilaitokset</b>		600				<b>0163013-5 RUOKOLAHDEN KUNTA</b>					
01974	Riihimäen musiikkiopisto	600	694	1	05	<b>11 Peruskoulut</b>	528				
<b>64 Kansalaisopistot</b>		2 658				04689	Huhtasenkylän koulu	27	700	1	09
02113	Riihimäen kansalaisopisto	2 658	694	1	05	04690	Kirkonkylän koulu	401	700	1	09
						04694	Puntalan koulu	47	700	1	09
						04698	Virmutjoen koulu	53	700	1	09
<b>0166617-0 RISTIINAN KUNTA</b>						<b>64 Kansalaisopistot</b>	858				
<b>11 Peruskoulut</b>		594				02277	Ruokolahden kansalaisopisto	858	700	1	09
06245	Kirkonkylän koulu	343	696	3	10						
06248	Pellosniemen koulu	74	696	3	10	<b>0203512-7 RUOTSINPYHTÄÄN KUNTA</b>					
06242	Yöveden koulu	177	696	3	10	<b>11 Peruskoulut</b>	177				
<b>15 Lukiot</b>		67				07570	Kirkonkylän koulu	34	701	1	20
00737	Ristiinan lukio	67	696	3	10	07314	Tesjoen koulu	70	701	1	20
						07226	Tessjö skola	43	701	1	20
<b>0189576-6 RISTIJÄRVEN KUNTA</b>						07571	Teutjärven koulu	30	701	1	20
<b>11 Peruskoulut</b>		139				<b>0152842-1 RUOVEDEN KUNTA</b>					
05258	Kirkonkylän ala-aste	81	697	4	18	<b>11 Peruskoulut</b>	487				
05257	Ristijärven yläaste	58	697	4	18	07493	Kirkonkylän koulu	166	702	2	06
						07495	Mustajärven koulu	16	702	2	06
<b>1978283-1 ROVANIEMEN KAUPUNKI</b>						07496	Pekkalän koulu	42	702	2	06
<b>11 Peruskoulut</b>		5 845				07490	Ruoveden Yhteiskoulu	177	702	2	06
04279	Alakorkalon koulu	98	698	5	19	07498	Visuveden koulu	44	702	2	06
04233	Hirvaan koulu	48	698	5	19	07499	Väärinmajan koulu	42	702	2	06
04224	Katajarannan koulu	259	698	5	19	<b>12 Peruskouluasteen erityiskoulut</b>	19				
04237	Kaukon koulu	65	698	5	19	07500	Männistön koulu	19	702	2	06
04220	Korkalovaaran peruskoulu	617	698	5	19	<b>15 Lukiot</b>	124				
04238	Koskenkylän koulu	91	698	5	19	00730	Ruoveden yhteiskoulun lukio	124	702	2	06
04243	Meltauksen koulu	39	698	5	19	<b>64 Kansalaisopistot</b>	640				
04245	Murolan koulu	117	698	5	19	02114	Ruoveden Opisto	640	702	2	06
04275	Murolan yläaste	165	698	5	19	<b>0204524-5 RUSKON KUNTA</b>					
04276	Napapiirin yläaste	571	698	5	19	<b>11 Peruskoulut</b>	708				
04247	Nivankylän koulu	42	698	5	19	08302	Kirkonkylän koulu	345	704	2	02
03618	Nivavaaran koulu	348	698	5	19	03615	Maunun koulu	293	704	2	02
04249	Oikaraisen koulu	44	698	5	19	08303	Merttelän koulu	70	704	2	02
04222	Ounaskosken yläaste	124	698	5	19	<b>0139241-3 RYMÄTTYLÄN KUNTA</b>					
08929	Ounasrinteen koulu	419	698	5	19	<b>11 Peruskoulut</b>	184				
04221	Ounasvaaran yläaste	508	698	5	19	03290	Rymättylän koulu	184	705	2	02
04350	Rantavitikan peruskoulu	416	698	5	19	<b>0169967-7 RÄÄKKYLÄN KUNTA</b>					
04257	Rautiosaaren koulu	76	698	5	19	<b>11 Peruskoulut</b>	244				
04258	Saaren koulu	305	698	5	19	05455	Kirkonkylän koulu	101	707	3	12
04259	Sinetän koulu	317	698	5	19	05458	Rasivaaran koulu	67	707	3	12
03341	Syväsenvaaran koulu	263	698	5	19	05449	Rääkkylän yläkoulu	76	707	3	12
04261	Taipaleen koulu	34	698	5	19	<b>0176975-1 SAARIJÄRVEN KAUPUNKI</b>					
06892	Vaaranlammen koulu	347	698	5	19	<b>11 Peruskoulut</b>	1 023				
04230	Viirinkankaan koulu	102	698	5	19	04761	Herajärven koulu	324	729	2	13
04269	Vikajärven koulu	27	698	5	19	04759	Kalmarin koulu	48	729	2	13
04271	Ylikylän koulu	293	698	5	19	04772	Keskuskoulu	395	729	2	13
04267	Yläkemijoen koulu	110	698	5	19	04762	Kolkanlahden koulu	35	729	2	13
<b>12 Peruskouluasteen erityiskoulut</b>		..				04764	Lanneveden koulu	54	729	2	13
03587	Rovaniemen sairaalakoulu	..	698	5	19	04769	Linnan koulu	39	729	2	13
<b>15 Lukiot</b>		1 818				04766	Mahlun koulu	52	729	2	13
00728	Lyseonpuiston lukio	814	698	5	19	05003	Pyhähäkin koulu	27	729	2	13
00525	Murolan lukio	131	698	5	19	04926	Tarvaalan koulu	49	729	2	13
00063	Ounasvaaran lukio	292	698	5	19						
00579	Rovaniemen aikuislukio	581	698	5	19						
<b>61 Musiikkioppilaitokset</b>		514									
01962	Lapin musiikkiopisto	514	698	5	19						
<b>64 Kansalaisopistot</b>		1 875									
02290	Rovaniemen kaup. kansalaisop.	1 875	698	5	19						

Kunta koulutuksen järjestäjänä – En kommun som utbildningsanordnare

Tunnus Kod	Nimi Namn	Opiskelijoita Studerande 20.9.2008	Kunta Kommun	Lääni Län	Maakunta Landskap	Tunnus Kod	Nimi Namn	Opiskelijoita Studerande 20.9.2008	Kunta Kommun	Lääni Län	Maakunta Landskap
<b>15 Lukiot</b>		213				<b>15 Lukiot</b>		74			
00751	Saarijärven lukio	213	729	2	13	00758	Savitaipaleen lukio	74	739	1	09
<b>61 Musiikkioppilaitokset</b>		239				<b>64 Kansalaisopistot</b>		1 700			
02356	Pohj.Keski-Suomen musiikkiop.	239	729	2	13	02286	Savitaipaleen kansalaisopisto	1 700	739	1	09
<b>64 Kansalaisopistot</b>		1 767				<b>0166906-4 SAVONLINNAN KAUPUNKI</b>					
02191	Saarijärven kansalaisopisto	1 767	729	2	13	<b>11 Peruskoulut</b>		1 931			
<b>0192936-4 SALLAN KUNTA</b>						07588	Juvolan koulu	30	740	3	10
<b>11 Peruskoulut</b>		358				07590	Kallilahden koulu	37	740	3	10
04284	Hautajärven koulu	27	732	5	19	07591	Kellarpellon koulu	190	740	3	10
04289	Kellošelän koulu	24	732	5	19	07581	Mertalan koulu	631	740	3	10
04294	Kirkonkylän koulu	147	732	5	19	07595	Moinsalmen koulu	35	740	3	10
04292	Kursun koulu	14	732	5	19	07596	Nojanmaan koulu	235	740	3	10
04281	Sallatunturin koulu	146	732	5	19	07597	Nätkin koulu	208	740	3	10
<b>15 Lukiot</b>		91				07599	Pihlajaniemen koulu	173	740	3	10
00785	Sallan lukio	91	732	5	19	07584	Talvisalon koulu	392	740	3	10
<b>64 Kansalaisopistot</b>		400				<b>12 Peruskouluasteen erityiskoulut</b>		80			
02284	Sallan kansalaisopisto	400	732	5	19	07602	Pihlajaveden koulu	80	740	3	10
<b>0139533-1 SALON KAUPUNKI</b>						<b>15 Lukiot</b>		1 014			
<b>11 Peruskoulut</b>		2 788				00759	Savonlinnan lyseon lukio	717	740	3	10
08524	Alhaisten koulu	245	734	2	02	00787	Savonlinnan taidelukio	297	740	3	10
08521	Hermannin koulu	371	734	2	02	<b>0167191-4 SAVONRANNAN KUNTA</b>					
08527	Karjaskylän koulu	45	734	2	02	<b>11 Peruskoulut</b>		102			
08528	Keskustan koulu	355	734	2	02	03568	Savonrannan peruskoulu	102	741	3	10
08522	Laurin koulu	380	734	2	02	<b>0210704-7 SAVUKOSKEN KUNTA</b>					
08523	Moision koulu	443	734	2	02	<b>11 Peruskoulut</b>		104			
03286	Ollikkalan koulu	225	734	2	02	04305	Korvatunturin koulu	104	742	5	19
08531	Pajulan koulu	189	734	2	02	<b>15 Lukiot</b>		33			
08532	Sirkkulun koulu	108	734	2	02	00483	Savukosken lukio	33	742	5	19
03704	Tupurin koulu	427	734	2	02	<b>1928736-3 SEINÄJOEN KAUPUNKI</b>					
<b>12 Peruskouluasteen erityiskoulut</b>		195				<b>11 Peruskoulut</b>		3 778			
08525	Anjalan koulu	32	734	2	02	06899	Alakylän koulu	312	743	2	14
03665	Hakastaron koulu	48	734	2	02	06931	Alaviitalan koulu	46	743	2	14
08534	Meritalon koulu	115	734	2	02	06932	Haapaluoman koulu	33	743	2	14
<b>15 Lukiot</b>		1 007				07049	Honkakylän koulu	37	743	2	14
00582	Salon aikuislukio	400	734	2	02	06900	Joupin koulu	123	743	2	14
00612	Salon lukio	607	734	2	02	06934	Kihniän koulu	26	743	2	14
<b>61 Musiikkioppilaitokset</b>		471				07270	Kivistön koulu	225	743	2	14
01975	Salon musiikkiopisto	471	734	2	02	03520	Kärjen koulu	270	743	2	14
<b>64 Kansalaisopistot</b>		3 948				03519	Lintuviidan koulu	140	743	2	14
02083	Salon kansalaisopisto	3 948	734	2	02	07271	Marttilan koulu	457	743	2	14
<b>0130921-0 SAMMATIN KUNTA</b>						06901	Niemistön koulu	126	743	2	14
<b>11 Peruskoulut</b>		98				06902	Pohjan koulu	148	743	2	14
08075	Sammatin koulu	98	737	1	01	06903	Rastipuiston koulu	87	743	2	14
<b>9038213-6 SAUVON KUNTA</b>						06898	Seinäjoen Yhteiskoulu	589	743	2	14
<b>11 Peruskoulut</b>		316				06896	Seinäjoen lyseo	521	743	2	14
03617	Sauvon koulukeskus	316	738	2	02	06930	Toivolannan koulu	285	743	2	14
<b>0163109-0 SAVITAIPALEEN KUNTA</b>						08068	Toukolanpuiston koulu	103	743	2	14
<b>11 Peruskoulut</b>		413				06904	Törnävän koulu	250	743	2	14
05076	Europaeuksen koulu	185	739	1	09	<b>12 Peruskouluasteen erityiskoulut</b>		17			
04996	Heituinlahden koulu	46	739	1	09	03670	Niittyvillan koulu	17	743	2	14
04993	Kirkonkylän koulu	182	739	1	09	03267	Ruutipuiston sairaalakoulu	..	743	2	14
						<b>15 Lukiot</b>		939			
						00763	Seinäjoen lukio	939	743	2	14

**Kunta koulutuksen järjestäjänä – En kommun som utbildningsanordnare**

Tunnus Kod	Nimi Namn	Opiskelijoita Studerande 20.9.2008	Kunta Kommun	Lääni Län	Maakunta Landskap	Tunnus Kod	Nimi Namn	Opiskelijoita Studerande 20.9.2008	Kunta Kommun	Lääni Län	Maakunta Landskap
<b>64 Kansalaisopistot</b>		5 250				<b>0193015-4 SIMON KUNTA</b>					
02214	Seinäjoen kansalaisopisto	5 250	743	2	14	<b>11 Peruskoulut</b>	398				
<b>0189615-2 SIEVIN KUNTA</b>						04316	Maksniemen koulu	123	751	5	19
<b>11 Peruskoulut</b>		935				04324	Simon koulu	257	751	5	19
06398	Jokikylän koulu	30	746	4	17	04323	Ylikärpän koulu	18	751	5	19
06395	Jussinpekan koulu	290	746	4	17	<b>15 Lukiot</b>	76				
06399	Jyringin koulu	84	746	4	17	00789	Simon lukio	76	751	5	19
06400	Järvikylän koulu	61	746	4	17	<b>0203533-8 SIPOON KUNTA</b>					
03787	Kiiskilän koulu	65	746	4	17	<b>11 Peruskoulut</b>	2 857				
06403	Kirkonkylän koulu	257	746	4	17	05671	Borgby skola	64	753	1	20
06404	Korhosen koulu	98	746	4	17	05672	Boxby skola	68	753	1	20
06406	Leppälän koulu	50	746	4	17	05537	Etelä-Sipoon koulu	263	753	1	20
<b>12 Peruskouluasteen erityiskoulut</b>		35				03297	Gesterby skola	32	753	1	20
06397	Haikolan erityiskoulu	35	746	4	17	05673	Gumbostrands skola	41	753	1	20
<b>15 Lukiot</b>		93				03746	Jokipuiston koulu	209	753	1	20
00564	Sievin lukio	93	746	4	17	05663	Kungsvägens skola	377	753	1	20
<b>0139842-8 SIIKAISTEN KUNTA</b>						05670	Kyrkobys skola	160	753	1	20
<b>11 Peruskoulut</b>		160				03236	Leppätien koulu	132	753	1	20
08310	Leväsjoen koulu	25	747	2	04	05538	Lukkarin koulu	176	753	1	20
08305	Siikaisten yhtenäiskoulu	135	747	2	04	05666	Mårtensby skola	46	753	1	20
<b>2047359-3 SIIKAJOEN KUNTA</b>						05667	Norra Paipis skola	51	753	1	20
<b>11 Peruskoulut</b>		896				03763	Sakarinnmäen koulu	252	753	1	20
03335	Gumeruksen koulu	228	748	4	17	05668	Salpar skola	51	753	1	20
06390	Luohuan koulu	50	748	4	17	05536	Sipoonjoen koulu	535	753	1	20
06391	Paavolan koulu	112	748	4	17	05664	Söderkulla skola	118	753	1	20
06392	Revonlahden koulu	89	748	4	17	05675	Södra Paipis skola	41	753	1	20
06393	Ruukin koulu	200	748	4	17	05539	Talman koulu	154	753	1	20
06387	Ruukin yläkoulu	217	748	4	17	05676	Östersundom skola	87	753	1	20
<b>15 Lukiot</b>		105				<b>15 Lukiot</b>	310				
00731	Ruukin lukio	105	748	4	17	00475	Sibbo gymnasium	117	753	1	20
<b>64 Kansalaisopistot</b>		1 698				00535	Sipoon lukio	193	753	1	20
02247	Ruukin kansalaisopisto	1 698	748	4	17	<b>64 Kansalaisopistot</b>	3 305				
<b>0172718-0 SIILINJÄRVEN KUNTA</b>						02594	Sibbo medborg.inst-kansal.op.	3 305	753	1	20
<b>11 Peruskoulut</b>		2 745				<b>0131156-4 SIUNTION KUNTA</b>					
07735	Ahmon koulu	596	749	3	11	<b>11 Peruskoulut</b>	675				
07736	Hamulan koulu	258	749	3	11	03380	Aleksis Kiven koulu	393	755	1	01
07738	Jännevuiran koulu	63	749	3	11	08076	Päivärinteen koulu	120	755	1	01
07739	Kasurilan koulu	217	749	3	11	08781	Sjundeå svenska skola	162	755	1	01
07745	Kehvon koulu	80	749	3	11	<b>0193169-1 SODANKYLÄN KUNTA</b>					
07744	Kuuslahden koulu	50	749	3	11	<b>11 Peruskoulut</b>	970				
07747	Pöljän koulu	154	749	3	11	04326	Aleksanteri Kenan koulu	719	758	5	19
07740	Siilinlahden koulu	529	749	3	11	04331	Kelujärven koulu	27	758	5	19
03531	Suininlahden koulu	336	749	3	11	04504	Lokan koulu	14	758	5	19
07748	Toivalan koulu	192	749	3	11	04337	Orajärven koulu	22	758	5	19
08924	Vuorelan koulu	270	749	3	11	04344	Sassalin koulu	21	758	5	19
<b>12 Peruskouluasteen erityiskoulut</b>		19				04342	Sattasen koulu	29	758	5	19
07749	Siilinpään koulu	19	749	3	11	03474	Syväjärven koulu	47	758	5	19
<b>15 Lukiot</b>		344				04345	Torvisen koulu	34	758	5	19
00764	Siilinjärven lukio	344	749	3	11	04347	Vaalajärven koulu	31	758	5	19
<b>64 Kansalaisopistot</b>		2 522				04349	Vuotson koulu	26	758	5	19
02173	Siilinjärv-Maaningan kansal.op	2 522	749	3	11	<b>15 Lukiot</b>	188				
						00765	Sodankylän lukio	188	758	5	19
						<b>64 Kansalaisopistot</b>	1 050				
						02269	Sodankylän kansalaisopisto	1 050	758	5	19

Kunta koulutuksen järjestäjänä – En kommun som utbildningsanordnare

Tunnus Kod	Nimi Namn	Opiskelijoita Studerande 20.9.2008	Kunta Kommun	Lääni Län	Maakunta Landskap	Tunnus Kod	Nimi Namn	Opiskelijoita Studerande 20.9.2008	Kunta Kommun	Lääni Län	Maakunta Landskap
<b>0182637-3 SOININ KUNTA</b>						<b>15 Lukiot</b>					
<b>11 Peruskoulut</b>						50					
05420	Hautakylän koulu	54	759	2	14	00786	Sulkavan lukio	50	768	3	10
05426	Laasalan koulu	38	759	2	14	<b>0163296-6 SUOMENNIEMEN KUNTA</b>					
05419	Soinin yhtenäiskoulu	214	759	2	14	<b>11 Peruskoulut</b>					
<b>0153082-0 SOMERON KAUPUNKI</b>						40					
<b>11 Peruskoulut</b>						40					
07973	Häntälän koulu	29	761	2	02	04999	Suomenniemen koulu	40	775	1	09
07974	Joensuun koulu	235	761	2	02	<b>0243118-9 SUOMUSJÄRVEN KUNTA</b>					
07970	Kiiruun koulu	376	761	2	02	<b>11 Peruskoulut</b>					
07976	Kirkonmäen koulu	135	761	2	02	100					
07977	Lahden koulu	20	761	2	02	08313	Suomusjärven koulu	100	776	2	02
08135	Oinasjärven koulu	56	761	2	02	<b>0189925-7 SUOMUSSALMEN KUNTA</b>					
07978	Ollilan koulu	33	761	2	02	<b>11 Peruskoulut</b>					
07979	Pajulan koulu	31	761	2	02	944					
07980	Pitkälän koulu	36	761	2	02	05071	Haukilan koulu	14	777	4	18
07981	Terttilän koulu	26	761	2	02	05069	Jumaliskylän koulu	18	777	4	18
<b>15 Lukiot</b>						167					
00766	Someron lukio	167	761	2	02	08867	Kirkonkylän koulu	260	777	4	18
<b>64 Kansalaisopistot</b>						1 100					
02115	Someron kansalaisopisto	1 100	761	2	02	05062	Nivan koulu	30	777	4	18
<b>9090160-2 SONKAJÄRVEN KUNTA</b>						1 300					
<b>11 Peruskoulut</b>						1 300					
06052	Aittokosken koulu	43	762	3	11	08837	Pesjönlahden koulu	34	777	4	18
06051	Lyseotien koulu	176	762	3	11	05059	Piispajärven koulu	34	777	4	18
06060	Rutakon koulu	190	762	3	11	05055	Ruhtinan koulu	30	777	4	18
06062	Sonkakosken koulu	23	762	3	11	05048	Ruukinkankaan koulu	417	777	4	18
06063	Sukevan koulu	43	762	3	11	03643	Taivalalasan koulu	107	777	4	18
<b>15 Lukiot</b>						77					
00767	Sonkajärven lukio	77	762	3	11	<b>64 Kansalaisopistot</b>					
<b>64 Kansalaisopistot</b>						700					
02175	Sonkajärven kansalaisopisto	700	762	3	11	02256	Kianta-Opisto	1 300	777	4	18
<b>0189766-5 SOTKAMON KUNTA</b>						2 766					
<b>11 Peruskoulut</b>						391					
05024	Kontinjoen koulu	45	765	4	18	<b>0208061-4 SUONENJOEN KAUPUNKI</b>					
05029	Naapurinvaaran koulu	51	765	4	18	<b>11 Peruskoulut</b>					
05032	Pohjavaaran koulu	46	765	4	18	748					
05033	Pohjois-Tipaksen koulu	32	765	4	18	07725	Iisveden koulu	68	778	3	11
05022	Salmelan koulu	265	765	4	18	07726	Kaatron koulu	237	778	3	11
05036	Sapsokosken koulu	20	765	4	18	07728	Lempyn koulu	29	778	3	11
05039	Soidinvaaran koulu	36	765	4	18	07722	Lintharjun koulu	269	778	3	11
05046	Tenetin koulu	549	765	4	18	07731	Sammalselän koulu	145	778	3	11
05042	Tipasojan koulu	19	765	4	18	<b>15 Lukiot</b>					
05045	Tuhkakylän koulu	19	765	4	18	92					
05044	Vuokatin koulu	115	765	4	18	00772	Suonenjoen lukio	92	778	3	11
<b>64 Kansalaisopistot</b>						2 766					
02253	Sotkamon kansalaisopisto	1 129	765	4	18	<b>64 Kansalaisopistot</b>					
<b>0167265-0 SULKAVAN KUNTA</b>						2 766					
<b>11 Peruskoulut</b>						778					
07695	Kaipolan koulu	32	768	3	10	<b>0167352-2 SYSMÄN KUNTA</b>					
07696	Kirkonkylän alakoulu	141	768	3	10	<b>11 Peruskoulut</b>					
07697	Lohilahden koulu	37	768	3	10	391					
07692	Sulkavan yläkoulu	105	768	3	10	07682	Karivirran koulu	21	781	1	07
<b>11 Peruskoulut</b>						465					
08317	Huovinrinteen koulu	89	783	2	04	07686	Nuoramoisten koulu	60	781	1	07
08318	Isosäkylän koulu	127	783	2	04	07689	Pohjois-Sysmän koulu	25	781	1	07
08319	Karhusuon koulu	46	783	2	04	07681	Sysmän Yhteiskoulu	138	781	1	07
08320	Pyhäjoen koulu	31	783	2	04	07683	Väihkylän koulu	147	781	1	07
08316	Säkylän yhteiskoulu	172	783	2	04	<b>12 Peruskouluasteen erityiskoulut</b>					
<b>0139937-5 SÄKYLÄN KUNTA</b>						14					
<b>11 Peruskoulut</b>						14					
00780	Sysmän Yhteiskoulun lukio	79	781	1	07	<b>15 Lukiot</b>					
<b>0139937-5 SÄKYLÄN KUNTA</b>						79					
<b>11 Peruskoulut</b>						79					
08317	Huovinrinteen koulu	89	783	2	04	<b>0139937-5 SÄKYLÄN KUNTA</b>					
08318	Isosäkylän koulu	127	783	2	04	<b>11 Peruskoulut</b>					
08319	Karhusuon koulu	46	783	2	04	465					
08320	Pyhäjoen koulu	31	783	2	04	08317	Huovinrinteen koulu	89	783	2	04
08316	Säkylän yhteiskoulu	172	783	2	04	08318	Isosäkylän koulu	127	783	2	04

**Kunta koulutuksen järjestäjänä – En kommun som utbildningsordnare**

Tunnus Kod	Nimi Namn	Opiskelijoita Studerande 20.9.2008	Kunta Kommun	Lääni Län	Maakunta Landskap	Tunnus Kod	Nimi Namn	Opiskelijoita Studerande 20.9.2008	Kunta Kommun	Lääni Län	Maakunta Landskap
<b>15 Lukiot</b>		124				<b>15 Lukiot</b>		257			
00781	Säkylän seudun lukio	124	783	2	04	00036	Ekenäs gymnasium	257	835	1	01
<b>64 Kansalaisopistot</b>		1 545				<b>61 Musiikkioppilaitokset</b>		647			
02084	Pyhäjärvisuodun aikuisopisto	1 545	783	2	04	01930	Musikintitutet Raseborg	647	835	1	01
<b>0139965-8 SÄRKISALON KUNTA</b>						<b>0211675-2 TAMPEREEN KAUPUNKI</b>					
<b>11 Peruskoulut</b>		43				<b>11 Peruskoulut</b>		15 954			
08324	Särkisalon koulu	43	784	2	02	08670	Aleksanterin koulu	358	837	2	06
<b>0163320-5 TAIPALSAAREN KUNTA</b>						08671	Amurin koulu	550	837	2	06
<b>11 Peruskoulut</b>		583				03379	Annalan koulu	475	837	2	06
03583	Kirkonkylän koulu	102	831	1	09	03500	Atalan koulu	327	837	2	06
07126	Leväsen koulu	30	831	1	09	03359	Etelä-Hervannan koulu	635	837	2	06
07127	Rehulan koulu	15	831	1	09	08673	Harjun koulu	212	837	2	06
07125	Saimaanharjun yhtenäiskoulu	407	831	1	09	08655	Hatanpään koulu	331	837	2	06
07128	Vehkataipaleen koulu	29	831	1	09	08674	Hyhkyn koulu	162	837	2	06
<b>0190100-3 TAIVALCOSKEN KUNTA</b>						08675	Härmälän koulu	288	837	2	06
<b>11 Peruskoulut</b>		625				08678	Johanneksen koulu	175	837	2	06
06848	Hutun peruskoulu	55	832	4	17	08679	Järvensivun koulu	115	837	2	06
04607	Inkeen peruskoulu	23	832	4	17	08659	Kaarilan koulu	379	837	2	06
04398	Jurmun peruskoulu	22	832	4	17	03229	Kalkun koulu	139	837	2	06
04511	Kirkonkylän peruskoulu	488	832	4	17	03357	Kanjonin koulu	330	837	2	06
04509	Metsäkylän peruskoulu	37	832	4	17	08658	Kaukajärven koulu	662	837	2	06
<b>12 Peruskouluasteen erityiskoulut</b>		8				08681	Kissanmaan koulu	296	837	2	06
04510	Vaaran peruskoulu	8	832	4	17	03228	Klassillinen koulu	393	837	2	06
<b>15 Lukiot</b>		114				08682	Koiviston koulu	371	837	2	06
00850	Taivalkosken lukio	114	832	4	17	08683	Kämmenniemen koulu	534	837	2	06
<b>0139991-4 TAIVASSALON KUNTA</b>						08684	Lamminpään koulu	356	837	2	06
<b>11 Peruskoulut</b>		182				03627	Leinolan koulu	337	837	2	06
08328	Karhulan koulu	80	833	2	02	08685	Lentävänniemen koulu	396	837	2	06
08326	Trappulan koulu	102	833	2	02	08686	Lielahden koulu	645	837	2	06
<b>0153179-4 TAMMELAN KUNTA</b>						03358	Linnainmaan koulu	611	837	2	06
<b>11 Peruskoulut</b>		743				08687	Messukylän koulu	291	837	2	06
08742	Kaukajärven koulu	39	834	1	05	08689	Nekalan koulu	264	837	2	06
08744	Letkun koulu	18	834	1	05	08690	Olkahisen koulu	333	837	2	06
08745	Liesjärven koulu	15	834	1	05	08693	Peltolammin koulu	340	837	2	06
08746	Myllykylän koulu	74	834	1	05	08694	Pispan koulu	242	837	2	06
08747	Portaan koulu	40	834	1	05	08656	Pohjois-Hervannan koulu	490	837	2	06
08748	Riihivalkaman koulu	103	834	1	05	08662	Pyynikin koulu	393	837	2	06
08749	Saaren koulu	23	834	1	05	08695	Raholan koulu	338	837	2	06
08741	Tammelan koulukeskus	401	834	1	05	08663	Ristinarkun koulu	369	837	2	06
08750	Teuron koulu	30	834	1	05	08664	Sammon koulu	564	837	2	06
<b>0131297-0 TAMMISAAREN KAUPUNKI</b>						08665	Sampolan koulu	622	837	2	06
<b>11 Peruskoulut</b>		1 401				08698	Takahuhdin koulu	445	837	2	06
08787	Bromarv skola	24	835	1	01	08699	Tammelan koulu	592	837	2	06
08771	Ekenäs högstadieskola	344	835	1	01	08705	Tammerfors svenska lägstadium	95	837	2	06
08886	Hakarinteen koulu	212	835	1	01	08660	Tammerkosken koulu	386	837	2	06
08852	Höjdens skola	220	835	1	01	08701	Tesomajärven koulu	438	837	2	06
08851	Prästkulla skola	22	835	1	01	08668	Tesoman koulu	462	837	2	06
08772	Seminarieksolan	302	835	1	01	08703	Vehmaisten koulu	213	837	2	06
08791	Snappertuna skola	64	835	1	01	<b>12 Peruskouluasteen erityiskoulut</b>		451			
08785	Västerby skola	56	835	1	01	03427	Kalevanpuiston koulu	103	837	2	06
08786	Österby skola	157	835	1	01	03425	Koivikkopuiston koulu	13	837	2	06
<b>12 Peruskouluasteen erityiskoulut</b>		34				08708	Liisanpuiston ja kuulov. koulu	163	837	2	06
08773	Ekskolan-Tammikoulu	34	835	1	01	08707	Saukonpuiston koulu	172	837	2	06
						<b>15 Lukiot</b>		4 774			
						00646	Hatanpään lukio	324	837	2	06
						00048	Hervannan lukio	318	837	2	06
						00075	Kaarilan lukio	341	837	2	06
						00506	Messukylän lukio	340	837	2	06
						00757	Sammon keskuslukio	703	837	2	06
						00813	Tammerkosken lukio	353	837	2	06
						00814	Tampereen aikuislukio	1 527	837	2	06

Kunta koulutuksen järjestäjänä – En kommun som utbildningsanordnare

Tunnus Kod	Nimi Namn	Opiskelijoita Studerande 20.9.2008	Kunta Kommun	Lääni Län	Maakunta Landskap	Tunnus Kod	Nimi Namn	Opiskelijoita Studerande 20.9.2008	Kunta Kommun	Lääni Län	Maakunta Landskap
00815	Tampereen klassillinen lukio	343	837	2	06	<b>15 Lukiot</b>		67			
00816	Tampereen lyseon lukio	525	837	2	06	00848	Tohmajärven lukio	67	848	3	12
<b>21 Ammatilliset oppilaitokset</b>		5 141				<b>61 Musiikkioppilaitokset</b>		895			
10001	Tampereen Ammattiopisto	5 141	837	2	06	02352	Keski-Karjalan musiikkiopisto	895	848	3	12
<b>41 Ammattikorkeakoulut</b>		6 184				<b>64 Kansalaisopistot</b>		700			
02466	Tampereen ammattikorkeakoulu	6 184	837	2	06	02160	Tohmajärven kansalaisopisto	700	848	3	12
<b>64 Kansalaisopistot</b>		12 305				<b>0182779-8 TOHOLAMMIN KUNTA</b>					
02116	Tampereen työväenopisto	12 305	837	2	06	<b>11 Peruskoulut</b>		517			
<b>0140029-2 TARVASJOEN KUNTA</b>						05882	Herman Ojalan koulu	190	849	2	16
<b>11 Peruskoulut</b>		290				05883	Kleemolan koulu	48	849	2	16
04678	Tarvasjoen koulu	290	838	2	02	05889	Sykaräisen koulu	40	849	2	16
<b>0193249-1 TERVOLAN KUNTA</b>						05880	Toholammin yläaste	203	849	2	16
<b>11 Peruskoulut</b>		443				05887	Viitojan koulu	36	849	2	16
04353	Kaisajoen koulu	49	845	5	19	<b>15 Lukiot</b>		122			
04354	Koivun koulu	20	845	5	19	00847	Toholammin lukio	122	849	2	16
04351	Lapinniemen koulu	277	845	5	19	<b>0177201-0 TOIVAKAN KUNTA</b>					
04358	Lehmikummun koulu	19	845	5	19	<b>11 Peruskoulut</b>		264			
04359	Louen koulu	44	845	5	19	04570	Kankaisten ala-aste	33	850	2	13
04360	Mattisen koulu	34	845	5	19	04571	Ruuhimäen ala-aste	14	850	2	13
<b>15 Lukiot</b>		57				04573	Toivakan koulukeskus	217	850	2	13
00849	Tervolan lukio	57	845	5	19	<b>0193524-6 TORNION KAUPUNKI</b>					
<b>0173081-4 TERVON KUNTA</b>						<b>11 Peruskoulut</b>		2 409			
<b>11 Peruskoulut</b>		166				04002	Arpelan koulu	94	851	5	19
07714	Tervon Yhtenäiskoulu	166	844	3	11	04370	Hannulan koulu	292	851	5	19
<b>0182734-1 TEUVAN KUNTA</b>						04005	Kaakamon koulu	98	851	5	19
<b>11 Peruskoulut</b>		603				04043	Karungin koulu	100	851	5	19
07560	Horon koulu	26	846	2	14	04007	Kivirannan koulu	316	851	5	19
07561	Kauppilan koulu	27	846	2	14	03567	Kokkokankaan koulu	261	851	5	19
07563	Komsin koulu	54	846	2	14	04009	Kyläjoen koulu	104	851	5	19
07564	Norin koulu	19	846	2	14	04012	Näättsaaren koulu	54	851	5	19
07565	Perälän koulu	47	846	2	14	04013	Pirkkiön koulu	48	851	5	19
07566	Riipin koulu	48	846	2	14	04368	Putaan koulu	578	851	5	19
07562	Syreenin koulu	145	846	2	14	08862	Raumon koulu	303	851	5	19
07558	Teuvan Yhteiskoulu	199	846	2	14	05596	Seminaarin koulu	102	851	5	19
07567	Äystön koulu	38	846	2	14	04016	Vojakkalan koulu	59	851	5	19
<b>12 Peruskouluasteen erityiskoulut</b>		25				<b>12 Peruskouluasteen erityiskoulut</b>		66			
03754	Sepän Ahjon koulu	25	846	2	14	04003	Tornionseudun koulu	66	851	5	19
<b>15 Lukiot</b>		143				<b>15 Lukiot</b>		424			
00824	Teuvan lukio	143	846	2	14	00830	Tornion yhteislyseon lukio	424	851	5	19
<b>64 Kansalaisopistot</b>		1 050				<b>64 Kansalaisopistot</b>		1 500			
02215	Teuvan kansalaisopisto	1 050	846	2	14	02271	Tornion kansalaisopisto	1 500	851	5	19
<b>1919717-3 TOHMAJÄRVEN KUNTA</b>						<b>0204819-8 TURUN KAUPUNKI</b>					
<b>11 Peruskoulut</b>		546				<b>11 Peruskoulut</b>		12 231			
05501	Akkalan koulu	26	848	3	12	08548	Aunelan koulu	176	853	2	02
05502	Aseman koulu	35	848	3	12	08808	Cygnaeus skola	376	853	2	02
05497	Kemien koulu	114	848	3	12	03760	Haarlan koulu	161	853	2	02
05498	Onkamon koulu	42	848	3	12	08549	Hannunniitun koulu	382	853	2	02
05496	Peijonniemen koulu	32	848	3	12	08550	Hepokullan koulu	257	853	2	02
05491	Tietäväisen koulu	215	848	3	12	08552	Ilpoisten koulu	443	853	2	02
05494	Tikkalan koulu	45	848	3	12	08553	Jäkärän koulu	185	853	2	02
05543	Värtsilän koulu	37	848	3	12	08554	Kakserran koulu	119	853	2	02
						08555	Kerttulin koulu	220	853	2	02
						08537	Klassikon koulu	307	853	2	02

**Kunta koulutuksen järjestäjänä – En kommun som utbildningsanordnare**

Tunnus Kod	Nimi Namn	Opiskelijoita Studerande 20.9.2008	Kunta Kommun	Läni Län	Maakunta Landskap	Tunnus Kod	Nimi Namn	Opiskelijoita Studerande 20.9.2008	Kunta Kommun	Läni Län	Maakunta Landskap
08556	Kreivilän koulu	138	853	2	02	<b>0157074-2 TUULOKSEN KUNTA</b>					
08540	Kupittaa koulu	325	853	2	02	<b>11 Peruskoulut</b> 126					
08557	Kähärin koulu	135	853	2	02	07984	Tuuloksen koulu	126	855	1	05
08559	Lausteen koulu	220	853	2	02	<b>0173128-6 TUUSNIEMEN KUNTA</b>					
08560	Luolavuoren koulu	174	853	2	02	<b>11 Peruskoulut</b> 264					
08541	Luostarivuoren koulu	557	853	2	02	04958	Etelä-Tuusniemen ala-aste	18	857	3	11
08561	Martin koulu	206	853	2	02	04954	Kirkonkylän ala-aste	120	857	3	11
08562	Moision koulu	290	853	2	02	04960	Tuusjärven ala-aste	37	857	3	11
03310	Nummenpakan koulu	646	853	2	02	04961	Tuusniemen yläaste	89	857	3	11
08563	Paavolan koulu	61	853	2	02	<b>15 Lukiot</b> 51					
08565	Pallivahan koulu	211	853	2	02	00851	Tuusniemen lukio	51	857	3	11
08566	Pansion koulu	407	853	2	02	<b>64 Kansalaisopistot</b> 623					
08567	Puolalan koulu	881	853	2	02	02176	Tuusniemen kansalaisopisto	623	857	3	11
08545	Puopellon koulu	385	853	2	02	<b>0131661-3 TUUSULAN KUNTA</b>					
08568	Pääskyvuoren koulu	286	853	2	02	<b>11 Peruskoulut</b> 5 124					
08569	Raunistulan koulu	608	853	2	02	08587	Hyrylän yläaste	416	858	1	01
08546	Rieskalähteen koulu	471	853	2	02	03305	Hyökkälän koulu	704	858	1	01
08913	Runosmäen koulu	271	853	2	02	08588	Jokelan yläaste	336	858	1	01
08809	Sirkkala skola	326	853	2	02	08589	Kellokosken yläaste	253	858	1	01
08891	St Olofsskolan	382	853	2	02	08593	Kirkonkylän koulu	278	858	1	01
03739	Svenska förskolan i Åbo	78	853	2	02	08888	Klemetskog skola	66	858	1	01
08574	Teräsrautelan koulu	277	853	2	02	03651	Kolsan koulu	165	858	1	01
08538	Topeliuksen koulu	397	853	2	02	08594	Lepolan koulu	133	858	1	01
08542	Turun Lyseon koulu	358	853	2	02	08595	Linjamäen koulu	30	858	1	01
08547	Turun Suomalainen Yhteiskoulu	214	853	2	02	03637	Mikkolan koulu	352	858	1	01
03349	Varissuon koulu	164	853	2	02	08596	Nahkelan koulu	82	858	1	01
08577	Vasaramäen koulu	303	853	2	02	03722	Pajjalan koulu	263	858	1	01
08578	Vähä-Heikkilän koulu	392	853	2	02	08591	Pertun koulu	313	858	1	01
08579	Wäinö Aaltosen koulu	442	853	2	02	08598	Riihikallion koulu	566	858	1	01
<b>12 Peruskouluasteen erityiskoulut</b>		1 066				08599	Ruotsinkylän koulu	169	858	1	01
08583	C. O. Malmin koulu	129	853	2	02	08601	Rusutjärven koulu	107	858	1	01
08580	Katariinan koulu	214	853	2	02	08592	Ruukin koulu	426	858	1	01
03313	Kiinamylyn koulu	..	853	2	02	08602	Tuomalan koulu	70	858	1	01
08581	Mikaelin koulu	239	853	2	02	08603	Vanhankylän koulu	94	858	1	01
08582	Samppalinnan koulu	181	853	2	02	08597	Vaunukankaan koulu	301	858	1	01
08810	Sirkkalabackens skola	40	853	2	02	<b>12 Peruskouluasteen erityiskoulut</b> ..					
03435	Vuorelan koulu	263	853	2	02	03280	Kalliimaan koulu	..	858	1	01
<b>15 Lukiot</b>		4 630				<b>15 Lukiot</b> 678					
00008	Aurajoen lukio	316	853	2	02	00839	Hyrylän lukio	385	858	1	01
00201	Juhana Herttuan lukio	355	853	2	02	00197	Jokelan lukio	172	858	1	01
00722	Kastun lukio	215	853	2	02	00321	Kellokosken lukio	121	858	1	01
00775	Katedralskolan i Åbo	286	853	2	02	<b>64 Kansalaisopistot</b> 3 035					
00311	Kupittaa lukio	362	853	2	02	02299	Tuusulan kansalaisopisto	3 035	858	1	01
00838	Luostarivuoren lukio	349	853	2	02	<b>0190140-9 TYRNÄVÄN KUNTA</b>					
00660	Puolalanmäen lukio	435	853	2	02	<b>11 Peruskoulut</b> 1 113					
00834	Turun Klassikon lukio	359	853	2	02	06409	Jokisillan koulu	22	859	4	17
00835	Turun Lyseon lukio	364	853	2	02	06410	Kirkkomännikön koulu	372	859	4	17
00837	Turun Suom. Yht.koulun lukio	465	853	2	02	06408	Kuulammen koulu	335	859	4	17
00833	Turun iltalukio	1 124	853	2	02	06412	Markkuun koulu	37	859	4	17
<b>19 Perus- ja lukioasteen koulut</b>		195				06413	Murron koulu	292	859	4	17
03749	Turun kansainvälinen koulu	195	853	2	02	04512	Temmeksen koulu	55	859	4	17
<b>21 Ammatilliset oppilaitokset</b>		5 147				<b>11 Peruskoulut</b> 1 113					
02563	Turun ammatti-inst.(1.8.1998-)	5 147	853	2	02	06409	Jokisillan koulu	22	859	4	17
<b>41 Ammattikorkeakoulut</b>		9 876				06410	Kirkkomännikön koulu	372	859	4	17
02509	Turun amm.kork.-Åbo yrkeshögsk	9 876	853	2	02	06408	Kuulammen koulu	335	859	4	17
<b>64 Kansalaisopistot</b>		6 650				06412	Markkuun koulu	37	859	4	17
02085	Turun suom.kiel. työväenopisto	6 000	853	2	02	06413	Murron koulu	292	859	4	17
02092	Åbo sv.arbetarinstitut	650	853	2	02	04512	Temmeksen koulu	55	859	4	17

Kunta koulutuksen järjestäjänä – En kommun som utbildningsanordnare

Tunnus Kod	Nimi Namn	Opiskelijoita Studerande 20.9.2008	Kunta Kommun	Lääni Län	Maakunta Landskap	Tunnus Kod	Nimi Namn	Opiskelijoita Studerande 20.9.2008	Kunta Kommun	Lääni Län	Maakunta Landskap
<b>0182826-4 TÖYSÄN KUNTA</b>						<b>15 Lukiot</b>					
<b>11 Peruskoulut</b>						24					
04514	Hakojärven koulu	50	863	2	14	00487	Utsjoen Saamelaislukio	24	890	5	19
04515	Ivarin koulu	102	863	2	14	<b>64 Kansalaisopistot</b>					
04517	Suutalan koulu	25	863	2	14	02295	Utsjoen kansalaisopisto	120	890	5	19
04518	Tohnin koulu	20	863	2	14	<b>0183077-8 UUDENKAARLEPYYN KAUPUNKI</b>					
04519	Tuurin koulu	92	863	2	14	<b>11 Peruskoulut</b>					
04520	Töysän yläaste	140	863	2	14	832					
<b>0182845-9 ULLAVAN KUNTA</b>						05610 Carleborgsskolan					
<b>11 Peruskoulut</b>						269 893 2 15					
06655	Rahkosen koulu	36	885	2	16	05625	Hirvlax skola	33	893	2	15
06656	Veikko Vionojan koulu	51	885	2	16	05624	Jeppo skola	51	893	2	15
<b>0204910-7 ULVILAN KAUPUNKI</b>						05639 Kovjoki-Markby skola					
<b>11 Peruskoulut</b>						37 893 2 15					
08339	Friitalan koulu	379	886	2	04	05395	Metsäkulman koulu	42	893	2	15
08340	Harjunpään koulu	87	886	2	04	05627	Munsala skola	54	893	2	15
08341	Kaasmarkun koulu	50	886	2	04	05611	Normens skola	128	893	2	15
08345	Koskin koulu	78	886	2	04	05626	Pensala skola	25	893	2	15
08346	Leineperin A. Ahlströmin koulu	31	886	2	04	08926	Skogsparkens skola	92	893	2	15
08347	Paluksen koulu	14	886	2	04	05637	Socklot skola	51	893	2	15
08342	Suosmeren koulu	36	886	2	04	05638	Ytterjeppo skola	50	893	2	15
08338	Uvilan yhteiskoulu	540	886	2	04	<b>15 Lukiot</b>					
08343	Vanhankylän koulu	294	886	2	04	146					
<b>12 Peruskouluasteen erityiskoulut</b>						00563 Topeliusgymnasiet i Nykarleby					
08344	Olavin koulu	66	886	2	04	146 893 2 15					
<b>15 Lukiot</b>						<b>64 Kansalaisopistot</b>					
00878	Uvilan lukio	312				3 680					
00878	Uvilan lukio	312	886	2	04	02226	Nykarleby arbetarinstitut	3 680	893	2	15
<b>64 Kansalaisopistot</b>						<b>0144036-6 UUDENKAUPUNGIN KAUPUNKI</b>					
02086	Uvilan kansalaisopisto	881	886	2	04	<b>11 Peruskoulut</b>					
02086	Uvilan kansalaisopisto	881	886	2	04	1 541					
<b>0157323-0 URJALAN KUNTA</b>						08829 Haapaniemen koulu					
<b>11 Peruskoulut</b>						48 895 2 02					
07992	Aseman koulu	108	887	2	06	03287	Hakametsän koulu	137	895	2	02
07994	Halkivahan koulu	21	887	2	06	08390	Hallun koulu	34	895	2	02
07997	Kirkonkylän koulu	115	887	2	06	03523	Kalannin koulu	136	895	2	02
07999	Nuutajärven koulu	34	887	2	06	08391	Lahden koulu	26	895	2	02
07991	Urjalan yläaste	184	887	2	06	08450	Lokalahden koulu	54	895	2	02
08001	Urjalankylän koulu	33	887	2	06	08392	Männäisten koulu	114	895	2	02
<b>15 Lukiot</b>						08831 Pohitullin koulu					
00875	Väinö Linnan lukio	86	887	2	06	231 895 2 02					
00875	Väinö Linnan lukio	86	887	2	06	08393	Pohjoiskulman koulu	38	895	2	02
<b>0190224-1 UTAJÄRVEN KUNTA</b>						08832 Pyhämaan koulu					
<b>11 Peruskoulut</b>						39 895 2 02					
06422	Kirkonkylän koulu	222	889	4	17	03451	Saarniston koulu	161	895	2	02
06425	Sangin koulu	27	889	4	17	03323	Seikowin koulu	111	895	2	02
06417	Utajärven yläkoulu	152	889	4	17	08828	Viikaisten koulu	412	895	2	02
<b>15 Lukiot</b>						<b>15 Lukiot</b>					
00533	Utajärven lukio	77				240					
00533	Utajärven lukio	77	889	4	17	00876	Uudenkaupungin lukio	240	895	2	02
<b>9129466-4 UTSJOEN KUNTA</b>						<b>21 Ammatilliset oppilaitokset</b>					
<b>11 Peruskoulut</b>						570					
03573	Karigasniemen koulu	43	890	5	19	10003	Vakka-Suomen amm.inst. Novida	570	895	2	02
04375	Nuorgamin koulu	15	890	5	19	<b>0177224-8 UURAISTEN KUNTA</b>					
08879	Utsjokisuun koulu	51	890	5	19	<b>11 Peruskoulut</b>					
<b>11 Peruskoulut</b>						421					
<b>15 Lukiot</b>						04781 Hirvasen koulu					
00533	Utajärven lukio	77	889	4	17	71 892 2 13					
<b>0190027-0 VAALAN KUNTA</b>						04782 Höytiän koulu					
<b>11 Peruskoulut</b>						65 892 2 13					
05233	Vaalan yhtenäiskoulu	328	785	4	18	04783	Kyynämöisten koulu	29	892	2	13
05244	Veneheiton koulu	49	785	4	18	04785	Uuraisten koulukeskus	256	892	2	13
<b>15 Lukiot</b>						<b>15 Lukiot</b>					
00888	Vaalan lukio	88	785	4	18	88					
00888	Vaalan lukio	88	785	4	18	88 785 4 18					

**Kunta koulutuksen järjestäjänä – En kommun som utbildningsanordnare**

Tunnus Kod	Nimi Namn	Opiskelijoita Studerande 20.9.2008	Kunta Kommun	Lääni Län	Maakunta Landskap	Tunnus Kod	Nimi Namn	Opiskelijoita Studerande 20.9.2008	Kunta Kommun	Lääni Län	Maakunta Landskap
<b>64 Kansalaisopistot</b>		597				08214	Sorrilan koulu	410	908	2	06
02244	Oulujärven kansalaisopisto	597	785	4	18	08215	Tarttilan koulu	32	908	2	06
<b>0209602-6 VAASAN KAUPUNKI</b>						08216	Tietolan koulu	202	908	2	06
<b>11 Peruskoulut</b>		4 962				08207	Tyryn koulu	353	908	2	06
06964	Asevelikylän koulu	22	905	2	15	<b>15 Lukiot</b>		506			
07761	Borgaregatans skola	351	905	2	15	00592	Valkeakosken aikuislukio	190	908	2	06
07763	Gerby skola	273	905	2	15	00892	Valkeakosken lukio	316	908	2	06
03387	Haga skola	80	905	2	15	<b>61 Musiikkioppilaitokset</b>		490			
06965	Hietalahden koulu	255	905	2	15	01982	Valkeakosken musiikkiopisto	490	908	2	06
06966	Huutoniemen koulu	296	905	2	15	<b>64 Kansalaisopistot</b>		3 198			
06967	Isolahden koulu	284	905	2	15	02120	Valkeakoski-opisto	3 198	908	2	06
07394	Keskuskoulun koulu	379	905	2	15	<b>0207005-3 VALKEALAN KUNTA</b>					
03708	Länsimetsän koulu	276	905	2	15	<b>11 Peruskoulut</b>		1 411			
07887	Merenkurkun koulu	413	905	2	15	05011	Aitomäen koulu	32	909	1	08
06970	Nummen koulu	226	905	2	15	05016	Jokelan koulu	172	909	1	08
06968	Onkilahden koulu	273	905	2	15	05009	Kiehuvan koulu	32	909	1	08
06969	Palosaaren koulu	89	905	2	15	05008	Kirkonkylän koulu	239	909	1	08
07765	Sundom skola	184	905	2	15	05006	Käpäälän koulu	66	909	1	08
06971	Suvilahden koulu	165	905	2	15	03539	Niinistön koulu	192	909	1	08
03368	Teeriniemen koulu	48	905	2	15	05015	Oravalan koulu	29	909	1	08
03241	Vanhan Vaasan koulu	220	905	2	15	05005	Selänpään koulu	40	909	1	08
06959	Variskan koulu	411	905	2	15	05007	Tirvan koulu	28	909	1	08
07766	Vikinga skola	224	905	2	15	05013	Tuohikotin koulu	24	909	1	08
07395	Vöyrinkaupungin koulu	493	905	2	15	05012	Utin koulu	89	909	1	08
<b>12 Peruskouluasteen erityiskoulut</b>		50				05017	Valkealan yläkoulu	468	909	1	08
03466	Mussor skola	50	905	2	15	<b>15 Lukiot</b>		184			
<b>15 Lukiot</b>		1 499				00484	Valkealan lukio	184	909	1	08
00889	Vaasan lyseon lukio	1 002	905	2	15	<b>64 Kansalaisopistot</b>		915			
00583	Vasa gymnasium	123	905	2	15	02139	Valkealan kansalaisopisto	915	909	1	08
00489	Vasa svenska aftonläroverk	374	905	2	15	<b>0207709-5 VALTIMON KUNTA</b>					
<b>21 Ammatilliset oppilaitokset</b>		1 967				<b>11 Peruskoulut</b>		225			
02998	Vaasan amm.opist-Vasa yrk.inst	1 967	905	2	15	05445	Kirkonkylän koulu	161	911	3	12
<b>24 Ammatilliset aikuiskoulutuskesk.</b>		1 157				05437	Valtimon yläkoulu	64	911	3	12
01586	Vaasan aikuisk.-Vasa vuxenutb.	1 157	905	2	15	<b>15 Lukiot</b>		38			
<b>41 Ammattikorkeakoulut</b>		3 529				00893	Valtimon lukio	38	911	3	12
02627	Vaasan amm.kork.-Vasa yrkesh.	3 529	905	2	15	<b>0144411-3 VAMMALAN KAUPUNKI</b>					
<b>61 Musiikkioppilaitokset</b>		1 406				<b>11 Peruskoulut</b>		1 873			
01959	Kuula-opisto-Kuula-institutet	1 406	905	2	15	05144	Illon koulu	33	912	2	06
<b>64 Kansalaisopistot</b>		6 497				05148	Karkun koulu	96	912	2	06
02217	Vaasan työväenopisto	4 120	905	2	15	05142	Kaukolan koulu	40	912	2	06
02230	Vasa arbetarinstitut	2 377	905	2	15	06891	Marttilan koulu	126	912	2	06
<b>0144185-2 VAHDON KUNTA</b>						05140	Muistolan koulu	303	912	2	06
<b>11 Peruskoulut</b>		195				05133	Salokunnan koulu	33	912	2	06
04681	Laukolan koulu	195	906	2	02	05132	Sammaljoen koulu	58	912	2	06
<b>0157568-2 VALKEAKOSKEN KAUPUNKI</b>						05131	Stormin koulu	128	912	2	06
<b>11 Peruskoulut</b>		2 042				05806	Suodenniemen koulu	95	912	2	06
03382	Eerolan koulu	47	908	2	06	05130	Sylvään koulu	594	912	2	06
08231	Haukolan koulu	39	908	2	06	05138	Tyrväänkylän koulu	117	912	2	06
08208	Kärjenniemen koulu	82	908	2	06	05139	Varilan koulu	250	912	2	06
08209	Leppälän koulu	37	908	2	06	<b>15 Lukiot</b>		345			
08206	Naakan koulu	329	908	2	06	00840	Vammalan lukio	345	912	2	06
08210	Rauhalan koulu	55	908	2	06	<b>64 Kansalaisopistot</b>		4 825			
08211	Roukon koulu	378	908	2	06	02088	Sastamalan opisto	4 825	912	2	06
08212	Sassin koulu	44	908	2	06						
08213	Sointulan koulu	34	908	2	06						

Kunta koulutuksen järjestäjänä – En kommun som utbildningsanordnare

Tunnus Kod	Nimi Namn	Opiskelijoita Studerande 20.9.2008	Kunta Kommun	Läni Län	Maakunta Landskap	Tunnus Kod	Nimi Namn	Opiskelijoita Studerande 20.9.2008	Kunta Kommun	Läni Län	Maakunta Landskap
<b>0144514-0 VAMPULAN KUNTA</b>											
<b>11 Peruskoulut</b>		128				00059	Martinlaakson lukio	437	092	1	01
04280	Sallilan koulu	128	913	2	04	00069	Sotungin lukio ja etälukio	628	092	1	01
<b>0124610-9 VANTAAN KAUPUNKI</b>											
<b>11 Peruskoulut</b>		20 347				00826	Tikkurilan lukio	1 121	092	1	01
03498	Askiston koulu	198	092	1	01	00547	Vantaan aikuislukio	649	092	1	01
03205	Dickursby skola	141	092	1	01	00327	Vaskivuoren lukio	936	092	1	01
03209	Hakunilan koulu	500	092	1	01	<b>21 Ammatilliset oppilaitokset</b>					
03178	Hakunilanrinteen koulu	427	092	1	01	02584	Vantaan ammattiopisto Varia	4 213	092	1	01
03499	Havukosken koulu	417	092	1	01	<b>61 Musiikkioppilaitokset</b>					
03222	Helsingin koulu	292	092	1	01	01983	Vantaan musiikkiopisto	1 718	092	1	01
03415	Hevoshaan koulu	432	092	1	01	<b>64 Kansalaisopistot</b>					
03179	Hiekkaharjun koulu	480	092	1	01	02040	Vantaan aikuisopisto	13 391	092	1	01
03210	Hämeenkylässä koulu	578	092	1	01	<b>0173416-1 VARKAUDEN KAUPUNKI</b>					
03522	Ilolan koulu	257	092	1	01	<b>11 Peruskoulut</b>					
03180	Itä-Hakkilan koulu	371	092	1	01	06910	Kangaslammin koulu	59	915	3	11
03671	Jokiniemen koulu	614	092	1	01	07349	Kuoppakankaan koulu	573	915	3	11
03181	Jokivarren koulu	544	092	1	01	07287	Könönpellon koulu	524	915	3	11
03182	Kaivokselan koulu	413	092	1	01	07288	Lehtoniemen koulu	233	915	3	11
03762	Kartanonkosken koulu	567	092	1	01	07289	Luttilan koulu	188	915	3	11
03212	Kilterin koulu	489	092	1	01	07291	Puurtilan koulu	138	915	3	11
03185	Kivimäen koulu	391	092	1	01	07276	Päiviönsaaren koulu	293	915	3	11
03186	Kivistön koulu	250	092	1	01	03438	Repokankaan koulu	242	915	3	11
03213	Koivukylän koulu	371	092	1	01	07295	Svenska skolan i Varkaus	20	915	3	11
03214	Korson koulu	482	092	1	01	<b>15 Lukiot</b>					
03329	Kulomäen koulu	159	092	1	01	00578	Varkauden lukio	728	915	3	11
03187	Kuusikon koulu	305	092	1	01	<b>61 Musiikkioppilaitokset</b>					
03206	Kyrkoby skola	76	092	1	01	01984	Keski-Savon musiikkiopisto	342	915	3	11
03304	Kytöpuiston koulu	278	092	1	01	<b>64 Kansalaisopistot</b>					
03188	Laajavuoren koulu	353	092	1	01	02177	Soisalo-opisto	4 487	915	3	11
03189	Leppäkorven koulu	365	092	1	01	<b>0173703-9 VARPAISJÄRVEN KUNTA</b>					
03527	Länsimäen koulu	669	092	1	01	<b>11 Peruskoulut</b>					
03215	Martinlaakson koulu	401	092	1	01	04585	Kirkonkylän peruskoulu	248	916	3	11
03190	Mikkolan koulu	802	092	1	01	04582	Paloisten peruskoulu	37	916	3	11
03207	Mårtensdals skola	174	092	1	01	<b>64 Kansalaisopistot</b>					
03218	Peltolan koulu	658	092	1	01	02301	Kaskikuusen kansalaisopisto	1 200	916	3	11
03303	Pähkinärinteen koulu	394	092	1	01	<b>0144561-8 VEHEMAAN KUNTA</b>					
03192	Päiväkummun koulu	332	092	1	01	<b>11 Peruskoulut</b>					
03193	Rajakylän koulu	352	092	1	01	05809	Irjalan koulu	38	918	2	02
03194	Rajatorpan koulu	313	092	1	01	05811	Kirkonkylän koulu	92	918	2	02
03196	Rekolan koulu	349	092	1	01	05812	Lahdingon koulu	33	918	2	02
03753	Rekolanmäen koulu	345	092	1	01	05808	Vinkkilän koulu	100	918	2	02
03316	Ruusuvuoren koulu	403	092	1	01	<b>0204985-2 VELKUAN KUNTA</b>					
03197	Seutulan koulu	209	092	1	01	<b>11 Peruskoulut</b>					
03198	Simonkallion koulu	640	092	1	01	04586	Velkuan koulu	29	920	2	02
03219	Simonkylän koulu	549	092	1	01	<b>0173787-2 VESANNON KUNTA</b>					
03220	Sotungin koulu	453	092	1	01	<b>11 Peruskoulut</b>					
03330	Tarhapiiston koulu	158	092	1	01	07315	Ahvenisen koulu	38	921	3	11
03199	Tuomelan koulu	164	092	1	01	07316	Kirkonkylän koulu	74	921	3	11
03200	Uomarinteen koulu	526	092	1	01	07283	Vesannon koulu	120	921	3	11
03667	Vantaan kansainv. koulu	374	092	1	01	<b>15 Lukiot</b>					
03201	Vantaankosken koulu	592	092	1	01	00919	Vesannon lukio	44	921	3	11
03202	Veromäen koulu	364	092	1	01						
03203	Viertolan koulu	450	092	1	01						
03204	Vierumäen koulu	391	092	1	01						
03208	Västersundoms skola	84	092	1	01						
03779	Ylästön koulu	451	092	1	01						
<b>12 Peruskouluasteen erityiskoulut</b>											
03224	Jokirannan koulu	204	092	1	01						
<b>15 Lukiot</b>											
00107	Helsingin gymnasium	101	092	1	01						
00609	Lumon lukio	558	092	1	01						

**Kunta koulutuksen järjestäjänä – En kommun som utbildningsanordnare**

Tunnus Kod	Nimi Namn	Opiskelijoita Studerande 20.9.2008	Kunta Kommun	Lääni Län	Maakunta Landskap	Tunnus Kod	Nimi Namn	Opiskelijoita Studerande 20.9.2008	Kunta Kommun	Lääni Län	Maakunta Landskap
<b>0157711-9 VESILAHDEN KUNTA</b>						<b>15 Lukiot</b>					
<b>11 Peruskoulut</b>						00536 Vihdin lukio					
08635	Kirkonkylän koulu	273	922	2	06	<b>0208573-0 VIITASAAREN KAUPUNKI</b>					
08638	Narvan koulu	108	922	2	06	<b>11 Peruskoulut</b>					
08639	Onkemäen koulu	34	922	2	06	04845 Haapaniemen koulu					
03622	Vesilahden yläaste	171	922	2	06	04832 Huopanan koulu					
08640	Ylämäen koulu	73	922	2	06	04829 Keitelepuhjan koulu					
<b>0184278-7 VETELIN KUNTA</b>						04826 Kymönkosken koulu					
<b>11 Peruskoulut</b>						04839 Niinilahden koulu					
05895	Patanan koulu	24	924	2	16	04836 Viitasaaren Keskuskoulu					
05896	Pulkkinen koulu	26	924	2	16	<b>15 Lukiot</b>					
05891	Räyriingin koulu	48	924	2	16	00906 Viitasaaren lukio					
05898	Tunkkarin koulu	60	924	2	16	<b>61 Musiikkioppilaitokset</b>					
05890	Vetelin keskuskoulu	233	924	2	16	01985 Viitasaaren alueen mus.opisto					
<b>15 Lukiot</b>						<b>0157867-2 VILPPULAN KUNTA</b>					
00901	Vetelin lukio	134	924	2	16	<b>11 Peruskoulut</b>					
<b>64 Kansalaisopistot</b>						07655 Kolhon koulu					
02212	Perhönjokilaakson kansalaisop.	1 500	924	2	16	07656 Pohjaslahden koulu					
<b>0173835-7 VIEREMÄN KUNTA</b>						07651 Vilppulan yhteiskoulu					
<b>11 Peruskoulut</b>						07653 Vilppulankosken koulu					
05981	Kirkonkylän koulu	300	925	3	11	<b>64 Kansalaisopistot</b>					
05993	Vieremän Eteläinen koulu	48	925	3	11	02122 Vilppulan kansalaisopisto					
05989	Vieremän Itäinen koulu	40	925	3	11	<b>0184318-1 VIMPELIN KUNTA</b>					
05991	Vieremän Pohjoinen koulu	82	925	3	11	<b>11 Peruskoulut</b>					
<b>15 Lukiot</b>						08871 Aapiskujan koulu					
00488	Vieremän lukio	74	925	3	11	05902 Rantakylän koulu					
<b>64 Kansalaisopistot</b>						05903 Sääksjärven koulu					
02178	Vieremän kansalaisopisto	490	925	3	11	05899 Vimpelin yhteiskoulu					
<b>0190287-4 VIHANNIN KUNTA</b>						<b>15 Lukiot</b>					
<b>11 Peruskoulut</b>						00907 Vimpelin lukio					
06498	Alpuan koulu	60	926	4	17	<b>0207033-6 VIROLAHDEN KUNTA</b>					
06499	Kirkonkylän koulu	131	926	4	17	<b>11 Peruskoulut</b>					
06500	Korvenkylän koulu	30	926	4	17	07398 Klamilan koulu					
06502	Lampinsaaren koulu	75	926	4	17	07403 Virojoen koulu					
06496	Vihannin yläaste	150	926	4	17	07396 Virolahden yläaste					
<b>15 Lukiot</b>						<b>15 Lukiot</b>					
00918	Vihannin lukio	69	926	4	17	00909 Virolahden lukio					
<b>0131905-6 VIHDIRIN KUNTA</b>						<b>0206333-9 VIRTAIN KAUPUNKI</b>					
<b>11 Peruskoulut</b>						<b>11 Peruskoulut</b>					
08606	Haimoon koulu	96	927	1	01	07481 Killinkosken koulu					
08614	Huhmarnummen koulu	93	927	1	01	07482 Kotalan koulu					
08608	Jokikunnan koulu	51	927	1	01	07483 Kurjenkylän koulu					
08609	Kuoppanummen koulukeskus	583	927	1	01	07484 Liedenpuhjan koulu					
03712	Nummela skola	32	927	1	01	07480 Rantatien koulu					
08611	Nummelan koulu	533	927	1	01	07486 Vaskiveden koulu					
03240	Nummelanharjun koulu	458	927	1	01	07477 Virtain Yläaste					
08618	Oinasjoen koulu	43	927	1	01	<b>12 Peruskouluasteen erityiskoulut</b>					
08612	Ojakkalan koulu	237	927	1	01	07489 Mäkätien koulu					
08607	Otalammen koulu	370	927	1	01	<b>15 Lukiot</b>					
08610	Pappilanpellon koulu	421	927	1	01	00910 Virtain lukio					
08616	Tervalammen koulu	62	927	1	01						
08617	Vanjärven koulu	41	927	1	01						
08605	Vihdin yhteiskoulu	412	927	1	01						
08619	Vihtijärven koulu	38	927	1	01						

Kunta koulutuksen järjestäjänä – En kommun som utbildningsanordnare

Tunnus Kod	Nimi Namn	Opiskelijoita Studerande 20.9.2008	Kunta Kommun	Lääni Län	Maakunta Landskap	Tunnus Kod	Nimi Namn	Opiskelijoita Studerande 20.9.2008	Kunta Kommun	Lääni Län	Maakunta Landskap
<b>61</b>	<b>Musiikkioppilaitokset</b>	711				06952	Kirja-Matin koulu	167	975	2	14
01993	Merikanto-opisto	711	936	2	06	06953	Kitinojan koulu	29	975	2	14
<b>64</b>	<b>Kansalaisopistot</b>	1 130				06955	Topparlan koulu	55	975	2	14
02123	Virtain kansalaisopisto	1 130	936	2	06	06956	Untamalan koulu	12	975	2	14
						06947	Ylistaron yläaste	203	975	2	14
<b>0184365-9</b>	<b>VÄHÄNKYRÖN KUNTA</b>					<b>15</b>	<b>Lukiot</b>	96			
<b>11</b>	<b>Peruskoulut</b>	596				00945	Ylistaron lukio	96	975	2	14
06942	Merikaarron koulu	138	942	2	15	<b>0210826-9</b>	<b>YLITORNION KUNTA</b>				
06943	Saarenpään koulu	37	942	2	15	<b>11</b>	<b>Peruskoulut</b>	485			
06945	Savilahden koulu	160	942	2	15	04397	Ainiovaaan peruskoulu	306	976	5	19
06946	Tervajoen koulu	90	942	2	15	04384	Kaulirannan koulu	90	976	5	19
06939	Vähänkyrön yläaste	171	942	2	15	04388	Mellakosken koulu	18	976	5	19
<b>12</b>	<b>Peruskouluasteen erityiskoulut</b>	16				04390	Nuotiorannan koulu	51	976	5	19
03465	Köpingin harjaantumiskoulu	16	942	2	15	04702	Raanujärven koulu	20	976	5	19
<b>0204988-7</b>	<b>VÄSTANFJÄRDS KOMMUN</b>					<b>64</b>	<b>Kansalaisopistot</b>	1 500			
<b>11</b>	<b>Peruskoulut</b>	41				02273	Ylitornion kansalaisopisto	1 500	976	5	19
04683	Brännboda skola	41	923	2	02	<b>0190557-3</b>	<b>YLIVIESKAN KAUPUNKI</b>				
<b>2050514-5</b>	<b>VÖYRI-MAKSAMAAN KUNTA</b>					<b>11</b>	<b>Peruskoulut</b>	1 762			
<b>11</b>	<b>Peruskoulut</b>	510				06449	Jokirannan koulu	542	977	4	17
05649	Koskeby skola	94	945	2	15	06453	Katajan koulu	208	977	4	17
05651	Maxmo Kyrkoby skola	31	945	2	15	06455	Kiviojan koulu	115	977	4	17
05398	Petterinmäen koulu	21	945	2	15	06457	Niemelän koulu	104	977	4	17
05590	Rejgelt skola	16	945	2	15	06458	Ojakylän koulu	46	977	4	17
05648	Rökiö skola	58	945	2	15	06454	Päivärinnan koulu	295	977	4	17
05652	Särkimo skola	19	945	2	15	08928	Rahkolan koulu	184	977	4	17
05588	Tegengrenskolan	235	945	2	15	06459	Rannan koulu	107	977	4	17
05650	Vörå norra skola	36	945	2	15	06460	Raudaskosken koulu	115	977	4	17
<b>15</b>	<b>Lukiot</b>	142				06462	Vähäkankaan koulu	46	977	4	17
00917	Vörå samgymnasium	142	945	2	15	<b>15</b>	<b>Lukiot</b>	347			
<b>64</b>	<b>Kansalaisopistot</b>	2 000				00947	Ylivieskan lukio	347	977	4	17
02220	Vörå-Maxmo-Oravais medb.inst.	2 000	945	2	15	<b>61</b>	<b>Musiikkioppilaitokset</b>	788			
<b>0210373-2</b>	<b>YLI-IIN KUNTA</b>					01986	Ylivieskan seudun musiikkiop.	788	977	4	17
<b>11</b>	<b>Peruskoulut</b>	384				<b>64</b>	<b>Kansalaisopistot</b>	2 500			
06428	Jakun koulu	55	972	4	17	02255	Ylivieskan kansalaisopisto	2 500	977	4	17
06435	Tannilan koulu	42	972	4	17	<b>0163616-6</b>	<b>YLÄMAAN KUNTA</b>				
06586	Yli-Iin Keskuskoulu	287	972	4	17	<b>11</b>	<b>Peruskoulut</b>	65			
<b>0209719-2</b>	<b>YLIHÄRMÄN KUNTA</b>					07122	Ylämaan koulu	65	978	1	09
<b>11</b>	<b>Peruskoulut</b>	361				<b>0204994-0</b>	<b>YLÄNEEN KUNTA</b>				
05397	Kankaan koulu	39	971	2	14	<b>11</b>	<b>Peruskoulut</b>	202			
05400	Kirkonkylän koulu	165	971	2	14	08331	Kirkonkylän koulu	175	979	2	02
05402	Vesiluoman koulu	41	971	2	14	08336	Rannanmäen koulu	27	979	2	02
05399	Ylihärmän yhteiskoulu	116	971	2	14	<b>0158221-7</b>	<b>YLÖJÄRVEN KAUPUNKI</b>				
<b>0190429-8</b>	<b>YLIKIIHINGIN KUNTA</b>					<b>11</b>	<b>Peruskoulut</b>	3 411			
<b>11</b>	<b>Peruskoulut</b>	485				06771	Karhen koulu	47	980	2	06
06447	Pohjoiskulman koulu	28	973	4	17	08734	Metsäkylän koulu	272	980	2	06
06446	Vesalan koulu	89	973	4	17	08732	Moision koulu	465	980	2	06
06437	Ylikiihingin koulu	368	973	4	17	08735	Mutalan koulu	114	980	2	06
<b>0184520-8</b>	<b>YLISTARON KUNTA</b>					08736	Siivikkalan koulu	283	980	2	06
<b>11</b>	<b>Peruskoulut</b>	649				03571	Soppeenharjun koulu	434	980	2	06
06948	Aseman koulu	78	975	2	14	08737	Takamaan koulu	131	980	2	06
06949	Halkosaaren koulu	72	975	2	14	08738	Vahannan koulu	173	980	2	06
06950	Isokylän koulu	33	975	2	14	03721	Veittijärven koulu	478	980	2	06
						06772	Viljakkalan koulu	190	980	2	06

**Kunta koulutuksen järjestäjänä – En kommun som utbildningsordnare**

Tunnus Kod	Nimi Namn	Opiskelijoita Studerande 20.9.2008	Kunta Kommun	Lääni Län	Maakunta Landskap	Tunnus Kod	Nimi Namn	Opiskelijoita Studerande 20.9.2008	Kunta Kommun	Lääni Län	Maakunta Landskap
08739	Vuorentaustan koulu	217	980	2	06	<b>0184622-7 ÄHTÄRIN KAUPUNKI</b>					
08733	Ylöjärven yhtenäiskoulu	607	980	2	06	<b>11 Peruskoulut</b> 680					
<b>12 Peruskouluasteen erityiskoulut</b>		78				05574 Inhankosken koulu 45 989 2 14					
03689	Kaiharin koulu	23	980	2	06	05573 Myllymäen koulu 41 989 2 14					
08740	Vanha koulu	41	980	2	06	05568 Otsonkoulu 313 989 2 14					
03470	Ylöjärven harjaantumiskoulu	14	980	2	06	05572 Peränteen koulu 33 989 2 14					
<b>15 Lukiot</b>		288				05566 Ähtärin yhteiskoulu 248 989 2 14					
00948	Ylöjärven lukio	288	980	2	06	<b>15 Lukiot</b> 188					
<b>61 Musiikkioppilaitokset</b>		438				00973 Ähtärin lukio 188 989 2 14					
02344	Länsi-Pirkanmaan mus.opisto	438	980	2	06	<b>2045520-5 ÄÄNEKOSKEN KAUPUNKI</b>					
<b>64 Kansalaisopistot</b>		2 150				<b>11 Peruskoulut</b> 2 259					
02124	Ylöjärven työväenopisto	2 150	980	2	06	04848 Asemakadun koulu 270 992 2 13					
<b>0158301-7 YPÄJÄN KUNTA</b>						04914 Hietaman koulu 72 992 2 13					
<b>11 Peruskoulut</b>		270				03588 Hiskinmäen koulu 211 992 2 13					
08219	Kartanon koulu	98	981	1	05	04915 Honkolan koulu 83 992 2 13					
08221	Levän koulu	42	981	1	05	04925 Keskuskoulu 671 992 2 13					
08222	Perttulan koulu	95	981	1	05	04921 Koiviston koulu 44 992 2 13					
08220	Ypäjänkylän koulu	35	981	1	05	04787 Konginkankaan koulu 110 992 2 13					
<b>0398121-1 ÄETSÄN KUNTA</b>						03586 Koulunmäen koulu 312 992 2 13					
<b>11 Peruskoulut</b>		466				04846 Majalan koulu 70 992 2 13					
08911	Keikyän koulu	43	988	2	06	04922 Mämmen koulu 83 992 2 13					
04630	Kiikan koulu	141	988	2	06	04962 Sumiaisten koulu 86 992 2 13					
05085	Pehulan koulu	114	988	2	06	04847 Telakkakadun koulu 247 992 2 13					
04195	Äetsän koulu	168	988	2	06	<b>15 Lukiot</b> 346					
<b>15 Lukiot</b>		116				00974 Äänekosken lukio 346 992 2 13					
00319	Äetsän Sarkia-lukio	116	988	2	06	<b>61 Musiikkioppilaitokset</b> 432					
<b>61 Musiikkioppilaitokset</b>		151				02353 Ala-Keiteleen musiikkiopisto 432 992 2 13					
01989	Äetsän musiikkikoulu	151	988	2	06						

Kuntayhtymä koulutuksen järjestäjänä – En samkommun som utbildningsordnare

Tunnus Kod	Nimi Namn	Opiskelijoita Studerande 20.9.2008	Kunta Kommun	Lääni Län	Maakunta Landskap	Tunnus Kod	Nimi Namn	Opiskelijoita Studerande 20.9.2008	Kunta Kommun	Lääni Län	Maakunta Landskap
---------------	--------------	--	-----------------	--------------	----------------------	---------------	--------------	--	-----------------	--------------	----------------------

Kuntayhtymä koulutuksen järjestäjänä – En samkommun som utbildningsordnare

0502454-6 ESPOON SEUDUN KOULUTUSKUNTAYHTYMÄ OMNIA

<b>21 Ammatilliset oppilaitokset</b>	5 778				
10055 Omnian aikuisopisto	2 068	049	1	01	
10054 Omnian ammattiopisto	3 710	049	1	01	

1027740-9 ETELÄ-KARJALAN KOULUTUSKUNTAYHTYMÄ

<b>21 Ammatilliset oppilaitokset</b>	2 950				
10018 Et-Karjalan amm.op.(1.8.2002-)	2 950	405	1	09	

<b>24 Ammatilliset aikuiskoulutuskesk.</b>	1 304				
01589 Etelä-Karjalan aikuisopisto	1 304	405	1	09	

<b>41 Ammattikorkeakoulut</b>	2 875				
02609 Etelä-Karjalan ammattikorkeak.	2 875	405	1	09	

0215862-9 ETELÄ-SAVON KOULUTUKSEN KUNTAYHTYMÄ

<b>21 Ammatilliset oppilaitokset</b>	3 110				
10068 Etelä-Savon ammattiopisto	3 110	491	3	10	

0996167-6 HÄMEEN AMMATILLISEN KORKEAKOULUTUKSEN KUNTAYHTYMÄ

<b>21 Ammatilliset oppilaitokset</b>	547				
02581 Hämeen ammatti-inst(1.8.1999-)	547	109	1	05	

<b>41 Ammattikorkeakoulut</b>	7 571				
02467 Hämeen ammattikorkeakoulu	7 571	109	1	05	

0826048-0 HÄMEEN MAAKUNTALIITTO

<b>66 Kesäyliopistot</b>	1 002				
09925 Hämeen kesäyliopisto	1 002	109	1	05	

0205303-4 HÄMEENLINNAN SEUDUN KOULUTUSKUNTAYHTYMÄ

<b>21 Ammatilliset oppilaitokset</b>	3 237				
10032 Koul.kesk.Tavastia(1.1.2004-)	3 237	109	1	05	

1568238-2 HÄMEENLINNAN SEUDUN KANSALAIPOISTON KUNTAYHTYMÄ

<b>64 Kansalaisopistot</b>	9 840				
02595 Vanajaveden opisto	9 840	109	1	05	

0209115-3 HÄRMÄNMAAN AMMATTI-INSTITUUTIN KUNTAYHTYMÄ

<b>21 Ammatilliset oppilaitokset</b>	693				
10023 Härmänmaan ammatti-instituutti	693	408	2	14	

0207390-8 ITÄ-SAVON KOULUTUSKUNTAYHTYMÄ

<b>21 Ammatilliset oppilaitokset</b>	2 093				
10045 S:linnan ammatti- ja aikuisop.	2 093	740	3	10	

0210838-1 ITÄ-UUDENMAAN KOULUTUSKUNTAYHTYMÄ

<b>21 Ammatilliset oppilaitokset</b>	953				
02591 Porvoon ammattiopisto	953	638	1	20	

<b>24 Ammatilliset aikuiskoulutuskesk.</b>	2 255				
01709 Edupoli	2 255	638	1	20	

0210007-2 JOKILAAKSOJEN MUSIIKKIPISTON KUNTAYHTYMÄ

<b>61 Musiikkioppilaitokset</b>	641				
01949 Jokilaaksojen musiikkiopisto	641	535	4	17	

1006550-2 JYVÄSKYLÄN AMMATTIKORKEAKOULU OY

<b>41 Ammattikorkeakoulut</b>	7 919				
02504 Jyväskylän ammattikorkeakoulu	7 919	179	2	13	

0208201-1 JYVÄSKYLÄN KOULUTUSKUNTAYHTYMÄ

<b>21 Ammatilliset oppilaitokset</b>	5 602				
10067 Jyväskylän ammattiopisto	5 602	179	2	13	

<b>24 Ammatilliset aikuiskoulutuskesk.</b>	3 313				
01597 Jyväskylän aikuisopisto	3 313	179	2	13	

1922979-6 JYVÄSKYLÄN SEUDUN KANSALAIPOISTON KUNTAYHTYMÄ

<b>64 Kansalaisopistot</b>	8 038				
02181 Jyväskylän seudun kansalaisop.	8 038	179	2	13	

0208355-9 JÄMSÄN SEUDUN AMMATILLISEN KOULUTUKSEN KUNTAYHTYMÄ

<b>21 Ammatilliset oppilaitokset</b>	1 429				
10002 Jämsän seudun koulutuskeskus	1 429	183	2	13	

1807931-9 JÄRVISEUDUN KOULUTUSKUNTAYHTYMÄ

<b>21 Ammatilliset oppilaitokset</b>	751				
10028 Järvisseudun ammatti-instituut.	751	403	2	14	

1905652-2 KAINUUN MAAKUNTA -KUNTAYHTYMÄ

<b>15 Lukiot</b>	1 908				
00528 Hyrynsalmen lukio	40	105	4	18	
00611 Kajaanin lukio	1 009	205	4	18	
00301 Kuhmon yhteislukio	184	290	4	18	
00635 Paltamon lukio	95	578	4	18	
00673 Puolangan lukio	51	620	4	18	
00768 Sotkamon lukio	374	765	4	18	
00771 Suomussalmen lukio	155	777	4	18	

<b>21 Ammatilliset oppilaitokset</b>	3 812				
10074 Kainuun amm.op.(1.1.2008-)	3 812	205	4	18	

0210010-1 KALAJOKILAAKSON KOULUTUSKUNTAYHTYMÄ

<b>21 Ammatilliset oppilaitokset</b>	2 769				
02459 Haapajärven ammattiopisto	303	069	4	17	
01795 Kalajoen ammattiopisto	266	208	4	17	
02434 Nivalan ammattiopisto	934	535	4	17	
10050 Oulaisten ammattiopisto	828	563	4	17	
02534 Ylivieskan ammattiopisto	438	977	4	17	

2109309-0 KEMI-TORNIONLAAKSON KOULUTUSKUNTAYHTYMÄ LAPPIA

<b>21 Ammatilliset oppilaitokset</b>	3 685				
10069 Ammattiopisto Lappia	3 685	851	5	19	

<b>41 Ammattikorkeakoulut</b>	2 821				
02505 Kemi-Tornion ammattikorkeak.	2 821	240	5	19	

0208916-8 KESKI-POHJANMAAN KOULUTUSYHTYMÄ

<b>21 Ammatilliset oppilaitokset</b>	2 685				
02559 Keski-Pohjanmaan maaseutuopist	623	217	2	16	
01073 Kokkolan ammattiopisto	1 070	272	2	16	
01231 Kokkolan kauppaopisto	488	272	2	16	
02532 Kokkolan sos.ja terv.alan opis	504	272	2	16	

**Kuntayhtymä koulutuksen järjestäjänä – En samkommun som utbildningsanordnare**

Tunnus Kod	Nimi Namn	Opiskelijoita Studeraende 20.9.2008	Kunta Kommun	Läni Län	Maakunta Landskap	Tunnus Kod	Nimi Namn	Opiskelijoita Studeraende 20.9.2008	Kunta Kommun	Läni Län	Maakunta Landskap
<b>24</b>	<b>Ammatilliset aikuiskoulutuskesk.</b>	404				<b>0204023-3</b>	<b>LOIMAAN KOULUTUSKUNTAYHTYMÄ</b>				
01777	Keski-Pohjanmaan aikuisopisto	404	272	2	16	<b>21</b>	<b>Ammatilliset oppilaitokset</b>	1 592			
<b>63</b>	<b>Kansanopistot</b>	450				02446	Loimaan ammatti- ja aik.opisto	1 592	430	2	02
01649	Keski-Pohjanmaan kulttuuriop.	450	315	2	16	<b>0626288-8</b>	<b>LOUNAIIS-HÄMEEN AMMATILLISEN KOULUTUKSEN KUNTAYHTYMÄ</b>				
<b>0207288-4</b>	<b>KESKI-SAVON OPPIMISKESKUKSEN KUNTAYHTYMÄ</b>					<b>21</b>	<b>Ammatilliset oppilaitokset</b>	1 061			
<b>21</b>	<b>Ammatilliset oppilaitokset</b>	795				02359	Forssan ammatti-instituutti	1 061	061	1	05
02451	Pieksämäen ammattiopisto	795	593	3	10	<b>1026234-6</b>	<b>LÄNSI-PIRKANMAAN KOULUTUSKUNTAYHTYMÄ</b>				
<b>0213834-5</b>	<b>KESKI-UUDENMAAN KOULUTUSKUNTAYHTYMÄ</b>					<b>15</b>	<b>Lukiot</b>	181			
<b>21</b>	<b>Ammatilliset oppilaitokset</b>	4 217				00586	Pirkanmaan aikuislukio	181	581	2	06
01067	Keuda Järvenpää	1 087	186	1	01	<b>21</b>	<b>Ammatilliset oppilaitokset</b>	1 209			
02599	Keuda Kerava	1 290	245	1	01	02524	Ammatti-instituutti Iisakki	565	108	2	06
02477	Keuda Mäntsälä	709	505	1	01	01223	Ikaalisten kauppaoppilaitos	155	143	2	06
01049	Keuda Nurmijärvi	339	543	1	01	01787	Ikaalisten käsi- ja taidet.opp	489	143	2	06
02600	Keuda Tuusula	792	858	1	01	<b>24</b>	<b>Ammatilliset aikuiskoulutuskesk.</b>	209			
<b>0190092-4</b>	<b>KOILLIS-POHJANMAAN AMMATILLISEN KOULUTUKSEN KUNTAYHTYMÄ</b>					10037	Länsi-Pirkanm. Aikuiskoulutus	209	143	2	06
<b>21</b>	<b>Ammatilliset oppilaitokset</b>	421				<b>61</b>	<b>Musiikkioppilaitokset</b>	426			
02552	Koill-Pohjanm.am.op(1.1.1998-)	421	832	4	17	01992	Ylä-Satakunnan musiikkiopisto	426	581	2	06
<b>64</b>	<b>Kansalaisopistot</b>	720				<b>64</b>	<b>Kansalaisopistot</b>	790			
02254	Taivalkosken kansalaisopisto	720	832	4	17	02078	Parkanon kansalaisopisto	790	581	2	06
<b>0203929-1</b>	<b>KOKEMÄENJOKILAAKSON KOULUTUSKUNTAYHTYMÄ</b>					<b>1440577-0</b>	<b>LÄNSI-SUOMEN AMMATILLISEN AIKUISKOULUTUKSEN KUNTAYHTYMÄ</b>				
<b>21</b>	<b>Ammatilliset oppilaitokset</b>	790				<b>24</b>	<b>Ammatilliset aikuiskoulutuskesk.</b>	916			
01086	Kokemäenjokilaakson amm.opisto	790	271	2	04	02556	Länsi-Suomen akk Innova	916	400	2	02
<b>24</b>	<b>Ammatilliset aikuiskoulutuskesk.</b>	230				<b>0203167-9</b>	<b>LÄNSI-UUDENMAAN AMMATTIKOULUTUSKUNTAYHTYMÄ</b>				
01583	Huittisten amm.aikuiskoul.k	230	102	2	04	<b>21</b>	<b>Ammatilliset oppilaitokset</b>	2 189			
<b>0210574-6</b>	<b>KOLPENEEN PALVELUKESKUKSEN KUNTAYHTYMÄ</b>					10012	Länsi-Uudenmaan koulutuskeskus	2 189	444	1	01
<b>12</b>	<b>Peruskouluasteen erityiskoulut</b>	29				<b>24</b>	<b>Ammatilliset aikuiskoulutuskesk.</b>	1 253			
03687	Myllärin koulu	29	698	5	19	01617	Innofocus Länsi-Uudenmaan akk	1 253	927	1	01
<b>1958694-5</b>	<b>KOTKAN-HAMINAN SEUDUN KOULUTUSKUNTAYHTYMÄ</b>					<b>1013321-0</b>	<b>MIKKELIN AMMATTIKORKEAKOULUYHTYMÄ</b>				
<b>21</b>	<b>Ammatilliset oppilaitokset</b>	2 988				<b>41</b>	<b>Ammattikorkeakoulut</b>	4 620			
10052	Etelä-Kymenlaakson ammattiop.	2 988	285	1	08	02506	Mikkelin ammattikorkeakoulu	4 620	491	3	10
<b>0964971-1</b>	<b>KOUVOLAN SEUDUN KUNTAYHTYMÄ</b>					<b>0205672-9</b>	<b>MÄNTÄN SEUDUN AMMATILLISEN KOULUTUKSEN KUNTAYHTYMÄ</b>				
<b>21</b>	<b>Ammatilliset oppilaitokset</b>	2 647				<b>21</b>	<b>Ammatilliset oppilaitokset</b>	769			
10011	Kouvolan seud.am.op(1.1.2001-)	2 647	286	1	08	02422	Mäntän seudun koulutuskeskus	769	506	2	06
<b>0209043-3</b>	<b>KURIKAN AMMATTIOPPILAITOKSEN KUNTAYHTYMÄ</b>					<b>0796234-1</b>	<b>OPTIMA SAMKOMMUN</b>				
<b>21</b>	<b>Ammatilliset oppilaitokset</b>	506				<b>21</b>	<b>Ammatilliset oppilaitokset</b>	1 561			
01075	Kurikan ammattioppilaitos	506	301	2	14	02435	Handelsinst.-Kauppaop. Optima	231	598	2	15
<b>1039730-4</b>	<b>KYMENLAAKSON AMMATTIKORKEAKOULU OY</b>					01825	Hantverksskolan Optima	54	288	2	15
<b>41</b>	<b>Ammattikorkeakoulut</b>	4 372				01473	Lännsälundskolan Optima	138	598	2	15
02608	Kymenlaakson ammattikorkeak.	4 372	285	1	08	01108	Yrkesskolan Optima	1 138	598	2	15
<b>0206759-1</b>	<b>KYMENLAAKSON ERITYISHUOLLON KUNTAYHTYMÄ</b>					<b>22</b>	<b>Ammatilliset erityisoppilaitokset</b>	122			
<b>12</b>	<b>Peruskouluasteen erityiskoulut</b>	19				02381	Yrkesträningsskolan Optima	122	893	2	15
03682	Mäkikoulu	19	306	1	08	<b>0992445-3</b>	<b>OULUN SEUDUN KOULUTUSKUNTAYHTYMÄ</b>				
<b>0206714-5</b>	<b>KYMENLAAKSON LIITTO</b>					<b>21</b>	<b>Ammatilliset oppilaitokset</b>	6 586			
<b>66</b>	<b>Kesäyliopistot</b>	2 300				01811	Oulun seud. ao., Haukipudas	924	084	4	17
09928	Kymenlaakson kesäyliopisto	2 300	285	1	08	01249	Oulun seud. ao., Kaukov./kaup	885	564	4	17
						10000	Oulun seud. ao., Kaukov./tekn	951	564	4	17
						10039	Oulun seud. ao., Kempele	628	244	4	17
						02555	Oulun seud. ao., Kontinkangas	1 527	564	4	17

**Kuntayhtymä koulutuksen järjestäjänä – En samkommun som utbildningsanordnare**

Tunnus Kod	Nimi Namn	Opiskelijoita Studeraende 20.9.2008	Kunta Kommun	Läni Län	Maakunta Landskap	Tunnus Kod	Nimi Namn	Opiskelijoita Studeraende 20.9.2008	Kunta Kommun	Läni Län	Maakunta Landskap
10020	Oulun seud. ao., Liminka	184	425	4	17	01489	Ruukin maaseutuopisto	128	748	4	17
02999	Oulun seud. ao., Muhos	240	494	4	17	<b>0204427-7 RAISION SEUDUN KOULUTUSKUNTAYHTYMÄ</b>					
02588	Oulun seud. ao., Myllytulli	940	564	4	17	<b>21 Ammatilliset oppilaitokset</b> 1 144					
10040	Oulun seud. ao., Pikisaari	307	564	4	17	01379	Naantalın ammattiopisto	249	529	2	02
<b>41 Ammattikorkeakoulut</b> 8 314						01094	Raision ammattiopisto	619	680	2	02
02471	Oulun seudun ammattikorkeak.	8 314	564	4	17	01256	Raision kauppaopisto	276	680	2	02
<b>2059008-7 PIRKANMAAN KOULUTUSKONSERNI-KUNTAYHTYMÄ</b>						<b>24 Ammatilliset aikuiskoulutuskesk.</b> 486					
<b>21 Ammatilliset oppilaitokset</b> 4 194						01613	Raision aikuiskoul.kesk.Timali	486	680	2	02
10060	Pirkanmaan aikuisopisto	1 198	837	2	06	<b>0205808-9 RIIHIMÄEN SEUDUN AMMATTIOPPILAITOKSEN KUNTAYHTYMÄ</b>					
10059	Pirkanmaan ammattiopisto	2 996	837	2	06	<b>21 Ammatilliset oppilaitokset</b> 1 020					
<b>0212371-7 POHJOIS-KARJALAN KOULUTUSKUNTAYHTYMÄ</b>						10061	Riihimäen amm.opp.(1.1.2007-)	1 020	694	1	05
<b>21 Ammatilliset oppilaitokset</b> 5 272						<b>0973110-9 ROVANIEMEN KOULUTUSKUNTAYHTYMÄ</b>					
01458	P-K:n amm.opisto Ilomantsi	105	146	3	12	<b>21 Ammatilliset oppilaitokset</b> 4 504					
02502	P-K:n amm.opisto Joensuu tk/ku	1 476	167	3	12	10063	Lapin amm.opisto (1.1.2007-)	4 504	698	5	19
02518	P-K:n amm.opisto Joensuu palv.	1 303	167	3	12	<b>41 Ammattikorkeakoulut</b> 3 251					
02449	P-K:n amm.opisto Kitee	462	260	3	12	02538	Rovaniemen ammattikorkeakoulu	3 251	698	5	19
02447	P-K:n amm.opisto Lieksa	488	422	3	12	<b>62 Liikunnan koulutuskeskukset</b> 187					
02441	P-K:n amm.opisto Nurmes	476	541	3	12	01773	Lapin urheiluopisto	187	698	5	19
02371	P-K:n amm.opisto Outokumpu	734	309	3	12	<b>66 Kesäyliopistot</b> 1 151					
01288	P-K:n amm.opisto Valtimo	228	911	3	12	09930	Lapin kesäyliopisto	1 151	698	5	19
<b>24 Ammatilliset aikuiskoulutuskesk.</b> 2 161						<b>0139545-4 SALON SEUDUN KOULUTUSKUNTAYHTYMÄ</b>					
01603	P-K:n Aikuisopisto	2 161	167	3	12	<b>21 Ammatilliset oppilaitokset</b> 1 692					
<b>63 Kansanopistot</b> 238						10057	Salon seudun ammattiopisto	1 692	734	2	02
01671	Pohjois-Karjalan opisto	238	632	3	12	<b>24 Ammatilliset aikuiskoulutuskesk.</b> 1 492					
<b>66 Kesäyliopistot</b> 3 150						02487	Salon seudun aikuisopisto	1 492	734	2	02
09933	Pohjois-Karjalan kesäyliopisto	3 150	167	3	12	<b>0209021-4 SAMKOMMUNEN FÖR KRONOBY FOLKHÖGSKOLA</b>					
<b>1970185-1 POHJOIS-KARJALAN SAIRAANHOITO- JA SOS.PALVELUJEN KUNTAYHTYMÄ</b>						<b>63 Kansanopistot</b> 43					
<b>12 Peruskouluasteen erityiskoulut</b> 29						01653	Kronoby folkhögskola	43	288	2	15
03685	Honkalampi-keskuksen koulu	29	426	3	12	<b>0589970-5 SAMKOMMUNEN FÖR UTBILDNING I SYDÖSTERBOTTEN</b>					
<b>0214188-6 POHJOIS-SATAKUNNAN KOULUTUSKUNTAYHTYMÄ</b>						<b>21 Ammatilliset oppilaitokset</b> 223					
<b>21 Ammatilliset oppilaitokset</b> 562						01206	Vocana	223	545	2	15
02475	Pohj.Satakunnan ammatti-inst.	562	214	2	04	<b>0203394-9 SAMKOMMUNEN FÖR VÄSTRA NYLANDS FOLKHÖGSKOLA</b>					
<b>24 Ammatilliset aikuiskoulutuskesk.</b> 356						<b>63 Kansanopistot</b> 192					
01591	Pohj.Satakunnan Aik.koul.kesk.	356	214	2	04	01697	Västra Nylands folkhögskola	192	220	1	01
<b>0993644-6 PÄIJÄT-HÄMEEN KOULUTUSKONSERNI</b>						<b>0214081-6 SAMKOMMUNEN FÖR YRKESUTBILDNING I ÖSTRA NYLAND</b>					
<b>15 Lukiot</b> 462						<b>21 Ammatilliset oppilaitokset</b> 463					
00877	Koulutuskeskus Salpaus, lukio	462	532	1	07	01781	Borgå hantverks, konstind.skola	91	638	1	20
<b>21 Ammatilliset oppilaitokset</b> 6 181						01113	Östra Nylands yrkesskola	372	638	1	20
10053	Koulutuskeskus Salpaus	6 181	398	1	07	<b>1852679-9 SAVON KOULUTUSKUNTAYHTYMÄ</b>					
<b>41 Ammattikorkeakoulut</b> 5 055						<b>21 Ammatilliset oppilaitokset</b> 8 349					
02470	Lahden ammattikorkeakoulu	5 055	398	1	07	10038	Savon ammatti- ja aikuisopisto	8 349	297	3	11
<b>0150595-9 PÄÄJÄRVEN KUNTAYHTYMÄ</b>						<b>1007067-8 SAVONIA-AMMATTIKORKEAKOULUN KUNTAYHTYMÄ</b>					
<b>12 Peruskouluasteen erityiskoulut</b> 41						<b>41 Ammattikorkeakoulut</b> 6 717					
03684	Kaupplan koulu	41	401	1	05	02537	Savonia-ammattikorkeakoulu	6 717	297	3	11
<b>0210287-9 RAAHEN KOULUTUSKUNTAYHTYMÄ</b>											
<b>21 Ammatilliset oppilaitokset</b> 1 059											
01810	Lybeckerin käsi- ja taidet.op.	298	678	4	17						
01093	Raahen ammattiopisto	633	678	4	17						

**Kuntayhtymä koulutuksen järjestäjänä – En samkommun som utbildningsanordnare**

Tunnus Kod	Nimi Namn	Opiskelijoita Studeraende 20.9.2008	Kunta Kommun	Lääni Län	Maakunta Landskap	Tunnus Kod	Nimi Namn	Opiskelijoita Studeraende 20.9.2008	Kunta Kommun	Lääni Län	Maakunta Landskap
<b>1007629-5 SEINÄJOEN KOULUTUSKUNTAYHTYMÄ</b>						<b>24 Ammatilliset aikuiskoulutuskesk.</b>					
<b>21</b>	<b>Ammatilliset oppilaitokset</b>	4 382				02418	Valkeakosken aikuiskoul.keskus	370	908	2	06
10070	Koulutuskeskus Sedu	4 382	743	2	14						
<b>41</b>	<b>Ammattikorkeakoulut</b>	4 797				<b>0204964-1 VAMMALAN SEUDUN AMMATILLISEN KOULUTUKSEN KUNTAYHTYMÄ</b>					
02472	Seinäjoen ammattikorkeakoulu	4 797	743	2	14	<b>21</b>	<b>Ammatilliset oppilaitokset</b>	832			
<b>0209768-6 SIIKA-PYHÄJOKIALUEEN KOULUTUSKUNTAYHTYMÄ</b>						01364	Karkun kotital-sosiaalioppil.	188	912	2	06
<b>21</b>	<b>Ammatilliset oppilaitokset</b>	802				01830	Tyrvään käsi- ja taidet.oppil	139	912	2	06
10006	Haapaveden ammattiopisto	457	071	4	17	01105	Vammalan ammattikoulu	505	912	2	06
01817	Piippolan käsi- ja taidet.opist	345	603	4	17	<b>0136167-6 VARSINAIS-SUOMEN ERITYISHUOLTOPIIRIN KUNTAYHTYMÄ</b>					
<b>0209749-1 SUOMENSELÄN KOULUTUSKUNTAYHTYMÄ</b>						<b>12</b>	<b>Peruskouluasteen erityiskoulut</b>	19			
<b>21</b>	<b>Ammatilliset oppilaitokset</b>	380				03688	Mylly-Antin koulu	19	577	2	02
01111	Ähtärin ammatti-instituutti	380	989	2	14	<b>0823246-3 VARSINAIS-SUOMEN MAASEUTUOPPILAITOKSEN KUNTAYHTYMÄ</b>					
<b>0973712-1 SUUPOHJAN KOULUTUSKUNTAYHTYMÄ</b>						<b>21</b>	<b>Ammatilliset oppilaitokset</b>	569			
<b>21</b>	<b>Ammatilliset oppilaitokset</b>	831				02325	Varsinais-Suomen maaseutuoppil	569	602	2	02
02442	Suupohjan ammatti-instituutti	831	232	2	14	<b>0214765-5 YLÄ-SAVON KOULUTUSKUNTAYHTYMÄ</b>					
<b>0988182-8 SVENSKA ÖSTERBOTTENS FÖRBUND FÖR UTBILDNING OCH KULTUR</b>						<b>21</b>	<b>Ammatilliset oppilaitokset</b>	2 195			
<b>21</b>	<b>Ammatilliset oppilaitokset</b>	1 608				02997	Ylä-Savon ammattiopisto	2 195	140	3	11
02590	Svenska yrkesinst.(1.8.1999-)	1 608	905	2	15	<b>0208589-6 ÄÄNEKOSKEN AMMATILLISEN KOULUTUKSEN KUNTAYHTYMÄ</b>					
<b>0207327-0 VAALIJALAN KUNTAYHTYMÄ</b>						<b>21</b>	<b>Ammatilliset oppilaitokset</b>	2 093			
<b>12</b>	<b>Peruskouluasteen erityiskoulut</b>	45				02490	Pohj.Keski-Suomen oppimiskesk.	2 093	992	2	13
03686	Sateenkaaren erityiskoulu	45	593	3	10	<b>0214247-5 ÅBOLANDS YRKESINSTITUT SAMKOMMUN</b>					
<b>0206289-7 VALKEAKOSKEN SEUDUN KOULUTUSKUNTAYHTYMÄ</b>						<b>21</b>	<b>Ammatilliset oppilaitokset</b>	237			
<b>21</b>	<b>Ammatilliset oppilaitokset</b>	842				01109	Åbolands Yrkesinstitut	237	573	2	02
02593	Valkeakosken ammattiopisto	842	908	2	06						

Valtio koulutuksen järjestäjänä – Staten som utbildningsanordnare

Tunnus Kod	Nimi Namn	Opiskelijoita Studeraende 20.9.2008	Kunta Kommun	Lääni Län	Maakunta Landskap	Tunnus Kod	Nimi Namn	Opiskelijoita Studeraende 20.9.2008	Kunta Kommun	Lääni Län	Maakunta Landskap
---------------	--------------	---	-----------------	--------------	----------------------	---------------	--------------	---	-----------------	--------------	----------------------

Valtio koulutuksen järjestäjänä – Staten som utbildningsanordnare

**670054-2 ALAVUDEN ERITYISAMMATTIKOULU**

<b>22 Ammatilliset erityisoppilaitokset</b>	173				
01881 Alavuden erityisammattikoulu	173	010	2	14	

**670053-4 ARLAINSTITUUTTI**

<b>22 Ammatilliset erityisoppilaitokset</b>	236				
01175 Arlainstituutti	236	049	1	01	

**670051-8 AURA-INSTITUUTTI**

<b>22 Ammatilliset erityisoppilaitokset</b>	191				
01172 AURA-instituutti	191	853	2	02	

**151201-0 ETELÄ-SUOMEN ALUEVANKILA**

<b>21 Ammatilliset oppilaitokset</b>	23				
01180 Riihimäen ammattioppilaskoulu	23	694	1	05	

**0108023-3 FINNAIR OYJ**

<b>23 Ammatilliset erikoisoppilaitokset</b>	107				
01575 Finnairin ilmailuopisto	107	092	1	01	

**552011-3 HARVIALAN KOULUKOTI**

<b>12 Peruskouluasteen erityiskoulut</b>	16				
03697 Myllynkulman yläaste	16	165	1	05	

**650302-0 HAUKKARANNAN KOULU**

<b>12 Peruskouluasteen erityiskoulut</b>	137				
08893 Haukkarannan koulu	137	179	2	13	

**660032-2 HELSINGIN EUROOPPALAINEN KOULU**

<b>19 Perus- ja lukioasteen koulut</b>	28				
03782 Helsingin eurooppalainen koulu	28	091	1	01	

**626001-9 HELSINGIN KAUPPAKORKEAKOULU**

<b>42 Yliopistot</b>	3 183				
01909 Helsingin kaupparkeakoulu	3 183	091	1	01	

**610002-5 HELSINGIN NORMAALILYSEO**

<b>19 Perus- ja lukioasteen koulut</b>	518				
00083 Helsingin normaalilyseo	518	091	1	01	

**650011-0 HELSINGIN RANSKALAIS-SUOMALAINEN KOULU**

<b>19 Perus- ja lukioasteen koulut</b>	854				
00084 H:gin ransk.-suom. koulu	854	091	1	01	

**610001-7 HELSINGIN YLIOPISTO**

<b>42 Yliopistot</b>	35 216				
01901 Helsingin yliopisto	35 216	091	1	01	

**610003-3 HY VIKIN NORMAALIKOULU**

<b>19 Perus- ja lukioasteen koulut</b>	902				
00842 HY Viikin normaalikoulu	902	091	1	01	

**614003-5 HÄMEENLINNAN NORMAALIKOULU**

<b>11 Peruskoulut</b>	382				
00490 Hämeenlinnan normaalikoulu	382	109	1	05	

**0246812-5 ILMAILULAITOS FINAVIA**

<b>23 Ammatilliset erikoisoppilaitokset</b>	35				
10014 Finavia, Avia College	35	092	1	01	

**620002-4 JOENSUUN NORMAALIKOULU**

<b>19 Perus- ja lukioasteen koulut</b>	915				
00194 Joensuun normaalikoulu	915	167	3	12	

**620001-6 JOENSUUN YLIOPISTO**

<b>42 Yliopistot</b>	7 465				
01917 Joensuun yliopisto	7 465	167	3	12	

**611002-0 JYVÄSKYLÄN NORMAALIKOULU**

<b>19 Perus- ja lukioasteen koulut</b>	946				
00204 Jyväskylän normaalikoulu	946	179	2	13	

**650303-9 JYVÄSKYLÄN NÄKÖVAMMAISTEN KOULU**

<b>12 Peruskouluasteen erityiskoulut</b>	44				
08894 Jyväskylän näkövamm. koulu	44	179	2	13	

**611001-2 JYVÄSKYLÄN YLIOPISTO**

<b>42 Yliopistot</b>	12 896				
01906 Jyväskylän yliopisto	12 896	179	2	13	

**612003-4 KAJAANIN NORMAALIKOULU**

<b>11 Peruskoulut</b>	272				
00491 Kajaanin normaalikoulu	272	205	4	18	

**552012-1 KASVUN YHTEISÖT**

<b>12 Peruskouluasteen erityiskoulut</b>	49				
03274 Koivikon koulu	20	491	3	10	
03275 Myllyjoen koulu	29	491	3	10	

**670055-0 KUHANOSKEN ERITYISAMMATTIKOULU**

<b>22 Ammatilliset erityisoppilaitokset</b>	140				
01882 Kuhankosken erityisamm.koulu	140	410	2	13	

**621001-1 KUOPION YLIOPISTO**

<b>42 Yliopistot</b>	5 572				
01916 Kuopion yliopisto	5 572	297	3	11	

**600011-5 KUVATAIDEAKATEMIA**

<b>42 Yliopistot</b>	246				
01740 Kuvataideakatemia	246	091	1	01	

**632001-6 LAPIN YLIOPISTO**

<b>42 Yliopistot</b>	4 409				
01918 Lapin yliopisto	4 409	698	5	19	

**632002-4 LAPIN YLIOPISTON HARJOITTELUKOULU**

<b>11 Peruskoulut</b>	355				
04228 Lapin yliopiston harj.koulu	355	698	5	19	

**Valtio koulutuksen järjestäjänä – Staten som utbildningsanordnare**

Tunnus Kod	Nimi Namn	Opiskelijoita Studeraende 20.9.2008	Kunta Kommun	Lääni Län	Maakunta Landskap	Tunnus Kod	Nimi Namn	Opiskelijoita Studeraende 20.9.2008	Kunta Kommun	Lääni Län	Maakunta Landskap
<b>625001-3</b>	<b>LAPPEENRANNAN TEKNILLINEN YLIOPISTO</b>					<b>150622-3</b>	<b>RIKOSSEURAAMUSALAN KOULUTUSKESKUS</b>				
<b>42</b>	<b>Yliopistot</b>	5 579				<b>99</b>	<b>Muut oppilaitokset</b>	78			
01914	Lappeenrannan tekn. yliopisto	5 579	405	1	09	01776	Rikosseuraamusalan koul. keskus	78	092	1	01
<b>552014-8</b>	<b>LIMINGAN KOULUTUSKESKUS</b>					<b>650353-5</b>	<b>RUSKEASUON KOULU</b>				
<b>12</b>	<b>Peruskouluasteen erityiskoulut</b>	24				<b>12</b>	<b>Peruskouluasteen erityiskoulut</b>	96			
03277	Kylliälän koulu	24	425	4	17	03110	Ruskeasuon koulu	96	091	1	01
<b>650304-7</b>	<b>MIKAEL-KOULU</b>					<b>670021-6</b>	<b>SAAMELAISALUEEN KOULUTUSKESKUS</b>				
<b>12</b>	<b>Peruskouluasteen erityiskoulut</b>	49				<b>21</b>	<b>Ammatilliset oppilaitokset</b>	272			
08892	Mikael-koulu	49	491	3	10	01772	Saamelaisalueen koulutuskeskus	272	148	5	19
<b>650352-7</b>	<b>MÄNTYKANKAAN KOULU</b>					<b>620003-2</b>	<b>SAVONLINNAN NORMAALIKOULU</b>				
<b>12</b>	<b>Peruskouluasteen erityiskoulut</b>	42				<b>11</b>	<b>Peruskoulut</b>	352			
03318	Mäntykankaan koulu	42	297	3	11	00493	Savonlinnan normaalikoulu	352	740	3	10
<b>612002-6</b>	<b>OULUN NORMAALIKOULU</b>					<b>631001-0</b>	<b>SIBELIUS-AKATEMIA</b>				
<b>19</b>	<b>Perus- ja lukioasteen koulut</b>	803				<b>42</b>	<b>Yliopistot</b>	1 259			
00599	Oulun normaalikoulu	803	564	4	17	01742	Sibelius-Akatemia	1 259	091	1	01
<b>612001-8</b>	<b>OULUN YLIOPISTO</b>					<b>552017-2</b>	<b>SIPPOLAN KOULUKOTI</b>				
<b>42</b>	<b>Yliopistot</b>	15 254				<b>12</b>	<b>Peruskouluasteen erityiskoulut</b>	24			
01904	Oulun yliopisto	15 254	564	4	17	03269	Sippolan Hovin koulu	24	754	1	08
<b>220001-3</b>	<b>PELASTUSOPISTO</b>					<b>650012-9</b>	<b>SUOMALAIS-VENÄLÄINEN KOULU</b>				
<b>28</b>	<b>Palo-, poliisi- ja vartiointialojen opp</b>	268				<b>19</b>	<b>Perus- ja lukioasteen koulut</b>	711			
02455	Pelastusopisto	268	297	3	11	00087	Suomalais-venäläinen koulu	711	091	1	01
<b>670056-9</b>	<b>PERTTULAN ERITYISAMMATTIKOULU</b>					<b>628001-4</b>	<b>SVENSKA HANDELSHÖGSKOLAN</b>				
<b>22</b>	<b>Ammatilliset erityisoppilaitokset</b>	203				<b>42</b>	<b>Yliopistot</b>	2 127			
01880	Perttulan erityisammattikoulu	203	109	1	05	01910	Svenska handelshögskolan	2 127	091	1	01
<b>223001-7</b>	<b>POLIISIAMMATTIKORKEAKOULU</b>					<b>650306-3</b>	<b>SVENSKA SKOLAN FÖR SYNKADADE</b>				
<b>41</b>	<b>Ammattikorkeakoulut</b>	1 286				<b>12</b>	<b>Peruskouluasteen erityiskoulut</b>	6			
02557	Poliisiammattikorkeakoulu	1 286	837	2	06	03109	Svenska skolan för synskadade	6	091	1	01
<b>999999-9</b>	<b>PUOLUSTUSVOIMAT</b>					<b>634001-7</b>	<b>TAIDETEOLLINEN KORKEAKOULU</b>				
<b>29</b>	<b>Sotilasalan ammatilliset oppilaitokset</b>	..				<b>42</b>	<b>Yliopistot</b>	1 931			
01859	Huoltokoulu	..	398	1	07	01741	Taideteollinen korkeakoulu	1 931	091	1	01
01862	Ilmasotakoulu (1.1.2005-)	..	180	2	13	<b>614002-7</b>	<b>TAMPEREEN NORMAALIKOULU</b>				
01721	Ilmavoimien teknillinen koulu	..	182	2	13	<b>19</b>	<b>Perus- ja lukioasteen koulut</b>	529			
01861	Lentosotakoulu	..	233	2	14	00817	Tampereen normaalikoulu	529	837	2	06
01720	Maasotakoulu	..	405	1	09	<b>624001-8</b>	<b>TAMPEREEN TEKNILLINEN YLIOPISTO</b>				
01863	Merisotakoulu	..	091	1	01	<b>42</b>	<b>Yliopistot</b>	11 381			
01853	Panssarikoulu	..	082	1	05	01915	Tampereen tekn. yliopisto	11 381	837	2	06
01857	Pioneeri- ja suojelukoulu	..	249	2	13	<b>614001-9</b>	<b>TAMPEREEN YLIOPISTO</b>				
01850	Raja- ja merivartiokoulu	..	049	1	01	<b>42</b>	<b>Yliopistot</b>	14 626			
01848	Sotilasmusiikkikoulu	..	398	1	07	01905	Tampereen yliopisto	14 626	837	2	06
02573	Sotilaspoliisikoulu	..	909	1	08	<b>633001-1</b>	<b>TEATTERIKORKEAKOULU</b>				
01854	Tykistökoulu	..	214	2	04	<b>42</b>	<b>Yliopistot</b>	388			
01867	Urheilukoulu	..	398	1	07	01717	Teatterikorkeakoulu	388	091	1	01
01852	Viesti- ja sähkötekninen koulu	..	694	1	05						
<b>43</b>	<b>Sotilaskorkeakoulut</b>	..									
02358	Maanpuolustuskorkeakoulu	..	091	1	01						
<b>613003-6</b>	<b>RAUMAN NORMAALIKOULU</b>										
<b>11</b>	<b>Peruskoulut</b>	171									
00492	Rauman normaalikoulu	171	684	2	04						

Valtio koulutuksen järjestäjänä – Staten som utbildningsanordnare

Tunnus Kod	Nimi Namn	Opiskelijoita Studerande 20.9.2008	Kunta Kommun	Lääni Län	Maakunta Landskap	Tunnus Kod	Nimi Namn	Opiskelijoita Studerande 20.9.2008	Kunta Kommun	Lääni Län	Maakunta Landskap
<b>623001-2 TEKNILLINEN KORKEAKOULU</b>						<b>630001-5 VAASAN YLIOPISTO</b>					
42	Yliopistot	14 282				42	Yliopistot	4 394			
01907	Teknillinen korkeakoulu	14 282	049	1	01	01913	Vaasan yliopisto	4 394	905	2	15
<b>660031-4 TERVAVÄYLÄN KOULU</b>						<b>615002-2 VASA ÖVNINGSSKOLA</b>					
12	Peruskouluasteen erityiskoulut	96				19	Perus- ja lukioasteen koulut	808			
03775	Tervaväylän koulu	96	564	4	17	00898	Vasa övningsskola	808	905	2	15
<b>629001-5 TURUN KAUPPAKORKEAKOULU</b>						<b>552022-9 VBU-CENTER/ LAGMANSGÅRDEN</b>					
42	Yliopistot	2 258				12	Peruskouluasteen erityiskoulut	12			
01911	Turun kauppakorkeakoulu	2 258	853	2	02	03268	Lagmansgårdens skola	12	599	2	15
<b>613002-1 TURUN NORMAALIKOULU</b>						<b>552019-9 VUORELAN KOULUKOTI</b>					
19	Perus- ja lukioasteen koulut	899				12	Peruskouluasteen erityiskoulut	22			
00836	Turun normaalikoulu	899	853	2	02	03298	Vuorelan koulu	22	927	1	01
<b>613001-3 TURUN YLIOPISTO</b>						<b>615001-4 ÅBO AKADEMI</b>					
42	Yliopistot	15 483				42	Yliopistot	6 119			
01902	Turun yliopisto	15 483	853	2	02	01903	Åbo Akademi	6 119	853	2	02

**Yksityinen koulutuksen järjestäjänä – En privat instans som utbildningsanordnare**

Tunnus Kod	Nimi Namn	Opiskelijoita Studerande 20.9.2008	Kunta Kommun	Lääni Län	Maakunta Landskap	Tunnus Kod	Nimi Namn	Opiskelijoita Studerande 20.9.2008	Kunta Kommun	Lääni Län	Maakunta Landskap
---------------	--------------	--	-----------------	--------------	----------------------	---------------	--------------	--	-----------------	--------------	----------------------

**Yksityinen koulutuksen järjestäjänä – En privat instans som utbildningsanordnare**

<b>2059910-2 AB YRKESHÖGSKOLAN VID ÅBO AKADEMI</b>						<b>0142140-5 AURALAN KANNATUSYHDISTYS RY</b>					
<b>41</b>	<b>Ammattikorkeakoulut</b>	3 558				<b>64</b>	<b>Kansalaisopistot</b>	4 013			
10066	Yrkeshögskolan Novia	3 558	905	2	15	02056	Auralan kansalaisopisto	4 013	853	2	02
<b>0643134-6 ABB OY</b>						<b>9999999-9 AURINKORANNIKON SUOMALAISEN KOULUN KANNATUSYHDISTYS RY</b>					
<b>23</b>	<b>Ammatilliset erikoisoppilaitokset</b>	77				<b>15</b>	<b>Lukiot</b>	50			
01136	ABB Oy amm. erikoisoppilaitos	77	091	1	01	00999	Aurinkorannikon lukio	50	200	9	99
<b>0202651-1 ADA ÄIJÄLÄN KOULU O/Y</b>						<b>0211060-9 AVA-INSTITUUTIN KANNATUSYHDISTYS RY</b>					
<b>15</b>	<b>Lukiot</b>	481				<b>23</b>	<b>Ammatilliset erikoisoppilaitokset</b>	266			
00007	Arkadian yhteislyseon lukio	390	543	1	01	01434	AVA-instituutti	266	091	1	01
00606	Klaukkalan aikuislukio	91	543	1	01	<b>2064886-7 AXCELL UTBILDNING AB</b>					
<b>0987057-1 ADULTA OY</b>						<b>21</b>	<b>Ammatilliset oppilaitokset</b>	1 506			
<b>23</b>	<b>Ammatilliset erikoisoppilaitokset</b>	..				10073	Axxell	1 506	220	1	01
01579	Adultan radio- ja tv-opisto	..	858	1	01	<b>0204273-0 BJÖRNEBORGS SVENSKA SAMSKOLAS AKTIEBOLAG</b>					
<b>24</b>	<b>Ammatilliset aikuiskoulutuskesk.</b>	4 299				<b>19</b>	<b>Perus- ja lukioasteen koulut</b>	282			
01618	Adulta Oy	4 299	186	1	01	03392	Björneborgs svenska samskola	282	609	2	04
<b>0155401-3 AHJOLAN KANNATUSYHDISTYS RY</b>						<b>1942543-9 BORGÅ FOLKAKADEMI AB</b>					
<b>64</b>	<b>Kansalaisopistot</b>	5 500				<b>63</b>	<b>Kansanopistot</b>	56			
02093	Ahjolan kansalaisopisto	5 500	837	2	06	10047	Borgå folkakademi	56	638	1	20
<b>0155402-1 AHLMANIN KOULUN SÄÄTIÖ</b>						<b>1950314-2 CONFIDO POHJANMAAN KR. KASVATUS- ÖSTERB. KR. UPPFOSTRAN RY</b>					
<b>21</b>	<b>Ammatilliset oppilaitokset</b>	385				<b>11</b>	<b>Peruskoulut</b>	15			
01450	Ahlmanin ammattiopisto	385	837	2	06	03784	Vaasan kristillinen koulu	15	905	2	15
<b>0150951-1 AITON EMÄNTÄKOULU OY</b>						<b>0704671-4 DEMOKRAATTINEN SIVISTYSLIITTO RY.</b>					
<b>22</b>	<b>Ammatilliset erityisoppilaitokset</b>	91				<b>65</b>	<b>Opintokeskukset</b>	420			
01359	Aitoo koulutuskeskus	91	635	2	06	09911	Demokr.siv.liiton opintokeskus	420	091	1	01
<b>0772017-4 AKER YARDS OY</b>						<b>0115776-3 DIAKONIA-AMMATTIKORKEAKOULU OY</b>					
<b>23</b>	<b>Ammatilliset erikoisoppilaitokset</b>	6 200				<b>41</b>	<b>Ammattikorkeakoulut</b>	3 176			
10051	Aker Finnyards, laivanrak.opp.	6 200	853	2	02	02623	Diakonia-ammattikorkeakoulu	3 176	091	1	01
<b>0208430-8 ALKIO-OPISTON KANNATUSYHDISTYS RY.</b>						<b>0486866-7 ELIAS-KOULUN KOULUYHDISTYS RY</b>					
<b>63</b>	<b>Kansanopistot</b>	158				<b>11</b>	<b>Peruskoulut</b>	256			
01620	Alkio-opisto	158	277	2	13	03540	Elias-koulu	256	091	1	01
<b>0213612-0 AMI-SÄÄTIÖ</b>						<b>1048676-1 ENGLANTILAISEN KOULUN SÄÄTIÖ</b>					
<b>24</b>	<b>Ammatilliset aikuiskoulutuskesk.</b>	4 509				<b>19</b>	<b>Perus- ja lukioasteen koulut</b>	526			
01708	Amiedu	4 509	091	1	01	00394	Englantilainen koulu	526	091	1	01
<b>0116354-9 AMMATTIENEDISTÄMISLAITOSSÄÄTIÖ</b>						<b>0205897-8 ERITYISKANSANOPISTON KANNATUSYHDISTYS RY</b>					
<b>23</b>	<b>Ammatilliset erikoisoppilaitokset</b>	2 287				<b>63</b>	<b>Kansanopistot</b>	58			
01182	AEL Ammattienedistämislaitos	2 287	091	1	01	01703	Lehtimäen opisto	58	414	2	14
<b>0150971-4 ANNA TAPION SÄÄTIÖ</b>						<b>0101258-0 ESBOBYGDENS UNGDOMSFÖRBUND RF</b>					
<b>11</b>	<b>Peruskoulut</b>	258				<b>61</b>	<b>Musiikkioppilaitokset</b>	805			
00028	Anna Tapion koulu	258	635	2	06	01924	Musikintitutet Kungsvägen	805	049	1	01
<b>0200937-5 APOLLON YHTEISKOULUN KANNATUSYHDISTYS RY</b>											
<b>19</b>	<b>Perus- ja lukioasteen koulut</b>	529									
03391	Apollon yhteiskoulu	529	091	1	01						

**Yksityinen koulutuksen järjestäjänä – En privat instans som utbildningsanordnare**

Tunnus Kod	Nimi Namn	Opiskelijoita Studerande 20.9.2008	Kunta Kommun	Läni Län	Maakunta Landskap	Tunnus Kod	Nimi Namn	Opiskelijoita Studerande 20.9.2008	Kunta Kommun	Läni Län	Maakunta Landskap
<b>1040826-1</b>	<b>ESPOON KRISTILLISEN KOULUN KANNATUSYHDISTYS RY</b>					<b>2029188-8</b>	<b>HAAGA-HELIA OY AB</b>				
<b>11</b>	<b>Peruskoulut</b>	125				<b>41</b>	<b>Ammattikorkeakoulut</b>	10 516			
03725	Espoon kristillinen koulu	125	049	1	01	10056	HAAGA-HELIA ammattik.-yrkesh.	10 516	091	1	01
<b>0200559-3</b>	<b>ESPOON MUSIIKKIOPISTON KANNATUSYHDISTYS RY</b>					<b>0209770-7</b>	<b>HAAPAVEDEN OPISTON KANNATUSYHDISTYS RY</b>				
<b>61</b>	<b>Musiikkioppilaitokset</b>	1 561				<b>63</b>	<b>Kansanopistot</b>	190			
01934	Espoon musiikkiopisto	1 561	049	1	01	01629	Haapaveden opisto	190	071	4	17
<b>0890298-1</b>	<b>ESPOON STEINERKOULUN KANNATUSYHDISTYS RY</b>					<b>0149617-5</b>	<b>HARIJULAN SETLEMENTTI RY</b>				
<b>11</b>	<b>Peruskoulut</b>	216				<b>64</b>	<b>Kansalaisopistot</b>	2 915			
03554	Espoon steinerkoulu	216	049	1	01	02096	Harjulan kansalaisopisto	2 915	398	1	07
<b>1924472-6</b>	<b>ETELÄ-KARJALAN KANSALAIPOISTO -SÄÄTIÖ</b>					<b>1055483-2</b>	<b>HARJUN OPPIMISKESKUS OY</b>				
<b>64</b>	<b>Kansalaisopistot</b>	4 900				<b>21</b>	<b>Ammatilliset oppilaitokset</b>	221			
10046	Etelä-Karjalan kansalaisopisto	4 900	405	1	09	01455	Harjun oppimiskeskus	221	935	1	08
<b>0278858-3</b>	<b>ETELÄ-POHJANMAAN KORKEAKOULUYHDISTYS RY</b>					<b>0116480-8</b>	<b>HELSINGIN DIAKONISSALAITOKSEN SÄÄTIÖ</b>				
<b>66</b>	<b>Kesäyliopistot</b>	636				<b>21</b>	<b>Ammatilliset oppilaitokset</b>	1 320			
09920	Etelä-Pohjanmaan kesäyliopisto	636	743	2	14	01294	Helsingin Diakoniaopisto	1 320	091	1	01
<b>0216679-2</b>	<b>ETELÄ-POHJANMAAN MUSIIKKIOPISTON KANNATUSOSAKEYHTIÖ</b>					<b>0117982-3</b>	<b>HELSINGIN EVANKELISEN OPISTON SÄÄTIÖ</b>				
<b>61</b>	<b>Musiikkioppilaitokset</b>	1 315				<b>63</b>	<b>Kansanopistot</b>	246			
01935	Et-Pohjanmaan musiikkiopisto	1 315	743	2	14	01630	Helsingin evankelinen opisto	246	091	1	01
<b>0772253-2</b>	<b>ETELÄ-POHJANMAAN STEINERKOULUYHDISTYS RY</b>					<b>0116484-0</b>	<b>HELSINGIN JUUTALAINEN SEURAKUNTA</b>				
<b>11</b>	<b>Peruskoulut</b>	52				<b>11</b>	<b>Peruskoulut</b>	101			
03547	Et.Pohjanmaan steinerkoulu	52	743	2	14	03116	Juutalainen koulu	101	091	1	01
<b>0203717-3</b>	<b>EURAJOEN KRISTILLISEN OPISTON KANNATUSYHDISTYS RY</b>					<b>0117991-1</b>	<b>HELSINGIN KAUPPAOPPILAITOS OY</b>				
<b>63</b>	<b>Kansanopistot</b>	93				<b>21</b>	<b>Ammatilliset oppilaitokset</b>	1 465			
01624	Eurajoen kristill.opisto	93	051	2	04	01218	Helsinki Business College	1 465	091	1	01
<b>0200879-4</b>	<b>EVANGELISKA FOLKHÖGSKOLANS I SÖDRA FINLAND GARANTIFÖRENING</b>					<b>0201252-3</b>	<b>HELSINGIN KONSERVATORION SÄÄTIÖ</b>				
<b>63</b>	<b>Kansanopistot</b>	24				<b>61</b>	<b>Musiikkioppilaitokset</b>	825			
01625	Ev.folkhögsk.i Södra Finland	24	078	1	01	01938	Helsingin Konservatorio	825	091	1	01
<b>0209492-8</b>	<b>FRIA KRISTLIGA FOLKHÖGSKOLAN FÖRENING R.F.</b>					<b>0200004-7</b>	<b>HELSINGIN KRISTILLISEN OPISTON SÄÄTIÖ</b>				
<b>63</b>	<b>Kansanopistot</b>	102				<b>63</b>	<b>Kansanopistot</b>	273			
01628	Fria kristliga folkhögskolan	102	905	2	15	01631	Helsingin kristillinen opisto	273	091	1	01
<b>0734567-7</b>	<b>FYSIKAALINEN HOITOLAITOS ARCUS</b>					<b>0733447-6</b>	<b>HELSINGIN KRISTILLISEN KOULUN KANNATUSYHDISTYS RY</b>				
<b>99</b>	<b>Muut oppilaitokset</b>	21				<b>11</b>	<b>Peruskoulut</b>	279			
02412	Pirkanmaan urheiluhierojakoulu	21	837	2	06	03638	Helsingin Kristillinen koulu	279	091	1	01
<b>0218219-4</b>	<b>FÖRENINGEN FÖR SVENSKA SAMSKOLANS I TAMMERFORS UPPRÄTHÅLL.</b>					<b>0202073-4</b>	<b>HELSINGIN RUDOLF STEINER -KOULUN KANNATUSYHDISTYS R.Y.</b>				
<b>19</b>	<b>Perus- ja lukioasteen koulut</b>	196				<b>19</b>	<b>Perus- ja lukioasteen koulut</b>	1 077			
03406	Svenska samskolan i Tammerfors	196	837	2	06	00729	Helsingin Rudolf Steiner-koulu	1 077	091	1	01
<b>0216735-7</b>	<b>GARANTIFÖRENINGEN VID EVANGELISKA FOLKHÖGSKOLAN I ÖSTERBOTT.</b>					<b>0116513-0</b>	<b>HELSINGIN SEUDUN KESÄYLIOPISTON SÄÄTIÖ</b>				
<b>63</b>	<b>Kansanopistot</b>	55				<b>66</b>	<b>Kesäyliopistot</b>	1 347			
01626	Ev.folkhögskolan i Österbotten	55	905	2	15	09922	Helsingin seudun kesäyliopisto	1 347	091	1	01
<b>0116845-4</b>	<b>HAAGA INSTITUUTTI-SÄÄTIÖ</b>					<b>0118027-7</b>	<b>HELSINGIN UUSI YHTEISKOULU OY</b>				
<b>21</b>	<b>Ammatilliset oppilaitokset</b>	1 026				<b>19</b>	<b>Perus- ja lukioasteen koulut</b>	569			
01412	Ravintolakoulu Perho	1 026	091	1	01	03394	Helsingin Uusi yhteiskoulu	569	091	1	01

**Yksityinen koulutuksen järjestäjänä – En privat instans som utbildningsanordnare**

Tunnus Kod	Nimi Namn	Opiskelijoita Studeraende 20.9.2008	Kunta Kommun	Läni Län	Maakunta Landskap	Tunnus Kod	Nimi Namn	Opiskelijoita Studeraende 20.9.2008	Kunta Kommun	Läni Län	Maakunta Landskap
<b>0201310-4</b>	<b>HELSINGIN YHTEISKOULU JA REAALILUKIO OY</b>					<b>0207329-7</b>	<b>ITÄ-KARJALAN KANSANOPISTOSEURA RY</b>				
19	Perus- ja lukioasteen koulut	663				63	Kansanopistot	119			
03396	Herttoniemen yhteiskoulu	663	091	1	01	01635	Itä-Karjalan kansanopisto	119	618	3	10
<b>0201472-1</b>	<b>HENGITYSLIIHTO HELI RY</b>					<b>0167924-6</b>	<b>ITÄ-SUOMEN LIIKUNTAOPISTO OY</b>				
22	Ammatilliset erityisoppilaitokset	1 691				62	Liikunnan koulutuskeskukset	78			
10071	Ammattiopisto Luovi	1 691	564	4	17	01349	Itä-Suomen liikuntaopisto	78	167	3	12
63	Kansanopistot	8				<b>1089756-0</b>	<b>ITÄ-SUOMEN SUOMALAIS-VENÄLÄISEN KOULUN SÄÄTIÖ</b>				
01632	Luovi kansanopisto	8	912	2	06	19	Perus- ja lukioasteen koulut	474			
<b>0934732-6</b>	<b>HEVOSOPISTO OY</b>					03681	Itä-Suomen suomal.-venäl.koulu	474	405	1	09
21	Ammatilliset oppilaitokset	250				<b>0206795-4</b>	<b>ITÄ-SUOMEN YLIOPISTOSEURA RY</b>				
02329	Ypäjän hevosoipisto	250	981	1	05	66	Kesäyliopistot	1 613			
<b>0116540-5</b>	<b>HOITOPEDAGOGISEN RUDOLF STEINER-KOULUN KANNATUSYHDISTYS RY</b>					09929	Etelä-Karjalan kesäyliopisto	1 613	405	1	09
12	Peruskouluasteen erityiskoulut	67				<b>0162994-3</b>	<b>JAAKKIMAN KRISTILLISEN OPISTON KANNATUSYHDISTYS RY</b>				
03410	Marjatta-koulu	67	091	1	01	63	Kansanopistot	177			
<b>0203759-5</b>	<b>HOUTSKÄRS KYRKLIGA FOLKHÖGSKOLA R.F.</b>					01636	Jaakkiman kristillinen opisto	177	700	1	09
63	Kansanopistot	..				<b>0116569-1</b>	<b>JOHTAMISTAIDON OPISTO R.Y.</b>				
01633	Houtskärs kyrkl.folkhögskola	..	101	2	02	23	Ammatilliset erikoisoppilaitokset	2 049			
<b>0202811-1</b>	<b>HYVINKÄÄN MUSIIKKIOPISTON KANNATUSYHDISTYS RY</b>					02476	Johtamistaidon opisto JTO	2 049	257	1	01
61	Musiikkioppilaitokset	597				<b>0281271-5</b>	<b>JOKELAN KANSALAIPOISTON KANNATUSYHDISTYS RY</b>				
01941	Hyvinkään musiikkiopisto	597	106	1	01	64	Kansalaisopistot	1 135			
<b>0213798-3</b>	<b>HYVINKÄÄN-RIIHIMÄEN SEUDUN AMMATTIKOULUTUSSÄÄTIÖ</b>					02025	Jokelan kansalaisopisto	1 135	858	1	01
24	Ammatilliset aikuiskoulutuskesk.	1 296				<b>1637771-8</b>	<b>JOLLAS-OPISTO OY</b>				
01588	Hyvinkään-Riihimäen amm.aikuis	1 296	106	1	01	23	Ammatilliset erikoisoppilaitokset	149			
<b>0205294-7</b>	<b>HÄMEENLINNAN MUSIIKINYSTÄVÄT RY</b>					01428	Jollas-opisto Oy	149	091	1	01
61	Musiikkioppilaitokset	1 376				<b>1019705-4</b>	<b>JOONAS-KOULUN,ORIVEDEN STEINERPED. ERITYSKOULUN KANNATUSYHD.</b>				
01942	Sibelius-opisto	1 376	109	1	05	12	Peruskouluasteen erityiskoulut	7			
<b>0116565-9</b>	<b>INVALIDILIITTO R.Y.</b>					03711	Joonas-koulu	7	562	2	06
22	Ammatilliset erityisoppilaitokset	591				<b>0164005-0</b>	<b>JYRÄNKÖLÄN SETLEMENTTI R.Y.</b>				
01281	Inv.liiton Järvenpään koulusk	591	186	1	01	64	Kansalaisopistot	1 559			
<b>0201375-3</b>	<b>INVALIDISÄÄTIÖ</b>					02140	Heinolan kansalaisopisto	1 559	111	1	07
22	Ammatilliset erityisoppilaitokset	746				<b>0208206-2</b>	<b>JYVÄLÄN SETLEMENTTI RY</b>				
01169	Keskuspuiston ammattiopisto	746	091	1	01	64	Kansalaisopistot	1 170			
<b>0145808-0</b>	<b>ISO KIRJA RY.</b>					02180	Jyväskylän kansalaisopisto	1 170	179	2	13
63	Kansanopistot	185				<b>0401332-7</b>	<b>JYVÄSKYLÄN KESÄYLIPISTOYHDISTYS RY</b>				
02460	Iso Kirja-opisto	185	249	2	13	66	Kesäyliopistot	3 225			
<b>0213486-2</b>	<b>ITÄ-HELSINGIN MUSIIKKIOPISTON KANNATUSYHDISTYS RY</b>					09923	Jyväskylän kesäyliopisto	3 225	179	2	13
61	Musiikkioppilaitokset	2 113				<b>1089913-6</b>	<b>JYVÄSKYLÄN KRISTILLISEN KOULUN YHDISTYS RY</b>				
01945	Itä-Helsingin musiikkiopisto	2 113	091	1	01	11	Peruskoulut	140			
<b>0866828-3</b>	<b>ITÄ-HÄMEEN KANSANSIVISTYSTYÖNSÄÄTIÖ</b>					03759	Jyväskylän kristillinen koulu	140	179	2	13
63	Kansanopistot	1 291				<b>1605076-6</b>	<b>JYVÄSKYLÄN KRISTILLISEN OPISTON SÄÄTIÖ</b>				
01634	Itä-Hämeen opisto	1 291	081	1	07	63	Kansanopistot	424			
						01639	Jyväskylän kristill.opisto	424	179	2	13

**Yksityinen koulutuksen järjestäjänä – En privat instans som utbildningsanordnare**

Tunnus Kod	Nimi Namn	Opiskelijoita Studerande 20.9.2008	Kunta Kommun	Läni Län	Maakunta Landskap	Tunnus Kod	Nimi Namn	Opiskelijoita Studerande 20.9.2008	Kunta Kommun	Läni Län	Maakunta Landskap
<b>0522629-5 JYVÄSKYLÄN SEUDUN STEINERKOULUN KANNATUSYHDISTYS RY</b>						<b>0548894-9 KANSALLINEN SIVISTYSLIITTO R.Y.</b>					
11	Peruskoulu	179				65	Opintokeskukset	598			
03541	Jyväskylän Rudolf Steiner-koulu	179	179	2	13	09900	Opintokeskus KANSIO	598	091	1	01
<b>0942165-3 JYVÄSKYLÄN TALOUSKOULUYHDISTYS RY.</b>						<b>0213502-1 KANSAN SIVISTYSTYÖN LIITTO RY</b>					
21	Ammatilliset oppilaitokset	163				65	Opintokeskukset	3 575			
01391	Jyväskylän kotitalousoppil.	163	179	2	13	09901	Kansan siv.liiton KSL-op.kesk.	3 575	091	1	01
<b>0175624-8 JÄMSÄN KRISTILLINEN KANSANOPISTOYHDISTYS R.Y.</b>						<b>0116589-4 KANSANVALISTUSSEURA</b>					
63	Kansanopistot	129				63	Kansanopistot	162			
01640	Jämsän kristill.kansanopisto	129	182	2	13	01666	Oriveden Opisto	162	562	2	06
<b>0216397-0 JÄRVISEUDUN OPISTON KANNATUSYHDISTYS RY.</b>						<b>0158579-2 KARJALAN EVANKELINEN SEURA RY</b>					
64	Kansalaisopistot	3 100				63	Kansanopistot	87			
02203	Järviseudun Opisto	3 100	052	2	14	01637	Jamilahden kansanopisto	87	075	1	08
<b>1017271-1 K-INSTITUUTTI OY</b>						<b>0208362-0 KARSTULAN EVANKELISEN KANSANOPISTON KANNATUSYHDISTYS R.Y.</b>					
23	Ammatilliset erikoisoppilaitokset	992				63	Kansanopistot	60			
01429	K-instituutti	992	049	1	01	01646	Karstulan Evankelinen Opisto	60	226	2	13
<b>0209831-2 KAINUUN KORKEAKOULUYHDISTYS R.Y.</b>						<b>0208805-0 KAUHAJOEN EVANKELISEN OPISTON KANNATUSYHDISTYS RY</b>					
66	Kesäyliopistot	2 637				63	Kansanopistot	65			
09924	Kainuun kesäyliopisto	2 637	205	4	18	01647	Kauhajoen evankelinen opisto	65	232	2	14
<b>0188756-3 KAINUUN OPISTO OY</b>						<b>0203031-8 KAUNIAISTEN MUSIIKKIOPISTON KANNATUSYHDISTYS RY.</b>					
63	Kansanopistot	40				61	Musiikkioppilaitokset	404			
01641	Kainuun opisto	40	578	4	18	01937	Kauniaisten mus.op-Grankulla	404	235	1	01
<b>0209892-9 KALAJOEN KRISTILLISEN OPISTON KANNATUSYHDISTYS RY</b>						<b>0503417-0 KAUPPIAITTEN KAUPPAOPPILAITOS OY</b>					
63	Kansanopistot	145				21	Ammatilliset oppilaitokset	894			
01642	Kalajoen kristill.kansanopisto	145	208	4	17	01219	Kauppiaitten kauppaoppilaitos	894	092	1	01
<b>1090052-0 KALATALOUDEN JA MERENKULUN KOULUTUSSÄÄTIÖ</b>						<b>0178980-8 KAUSTISEN EVANKELISEN KANSANOPISTON KANNATUSYHDISTYS R.Y.</b>					
21	Ammatilliset oppilaitokset	155				63	Kansanopistot	99			
01448	Suomen kalatalous- ja ymp.inst	155	573	2	02	01648	Kaustisen ev.kansanopisto	99	236	2	16
<b>0214384-9 KALEVAN LUKION KANNATUSYHDISTYS RY</b>						<b>0101304-9 KELLOSEPÄNTÄIDON EDISTÄMISSÄÄTIÖ</b>					
15	Lukiot	455				21	Ammatilliset oppilaitokset	78			
00254	Kalevan lukio	455	837	2	06	01165	Kelloseppäkoulu	78	049	1	01
<b>0116577-1 KALLIOLAN KANNATUSYHDISTYS RY</b>						<b>1607151-6 KERAVALAN KRISTILLISEN KOULUN JA PÄIVÄKODIN KANNATUSYHD. RY.</b>					
64	Kansalaisopistot	2 850				11	Peruskoulu	97			
02028	Kalliolan kansalaisopisto	2 850	091	1	01	03718	Keravan kristillinen koulu	97	245	1	01
<b>0986820-1 KALMAR INDUSTRIES OY AB</b>						<b>0297510-0 KERAVALAN MUSIIKKIOPISTOYHDISTYS RY</b>					
23	Ammatilliset erikoisoppilaitokset	25				61	Musiikkioppilaitokset	989			
01144	Sisun teollisuusoppilaitos	25	837	2	06	01921	Keravan musiikkiopisto	989	245	1	01
<b>0213977-8 KANNELJÄRVEN KANSANOPISTON KANNATUSYHDISTYS RY</b>						<b>0566565-0 KESKI-HELSINGIN MUSIIKKIOPISTON KANNATUSYHDISTYS RY.</b>					
63	Kansanopistot	227				61	Musiikkioppilaitokset	531			
01643	Kanneljärven opisto	227	444	1	01	02342	Keski-Helsingin musiikkiopisto	531	091	1	01
<b>0203315-6 KANSALAIPOISTO JUKOLAN KANNATUSYHDISTYS RY</b>						<b>1097805-3 KESKI-POHJANMAAN AMMATTIKORKEAKOULUOSAKEHTIÖ</b>					
64	Kansalaisopistot	3 350				41	Ammattikorkeakoulut	3 405			
02026	Kansalaisopisto Jukola	3 350	543	1	01	02536	Keski-Pohjanmaan amm.korkeak.	3 405	272	2	16

**Yksityinen koulutuksen järjestäjänä – En privat instans som utbildningsanordnare**

Tunnus Kod	Nimi Namn	Opiskelijoita Studeraende 20.9.2008	Kunta Kommun	Läni Län	Maakunta Landskap	Tunnus Kod	Nimi Namn	Opiskelijoita Studeraende 20.9.2008	Kunta Kommun	Läni Län	Maakunta Landskap
<b>1943518-6</b>	<b>KESKI-POHJANMAAN KONSERVATORION KANNATUSYHDISTYS RY</b>					<b>0160216-9</b>	<b>KOTKA SVENSKA SAMSKOLAS GARANTIFÖRENING R.F.</b>				
<b>61</b>	<b>Musiikkioppilaitokset</b>	1 216				<b>19</b>	<b>Perus- ja lukioasteen koulut</b>	193			
01957	Keski-Pohjanmaan konservatorio	1 216	272	2	16	03397	Kotka Svenska Samskola	193	285	1	08
<b>1811884-0</b>	<b>KESKI-POHJANMAAN KORKEAKOULUYHDISTYS RY</b>					<b>0206588-7</b>	<b>KOTKAN SEUDUN MUSIIKKIOPISTON KANNATUSYHDISTYS RY</b>				
<b>66</b>	<b>Kesäyliopistot</b>	1 680				<b>61</b>	<b>Musiikkioppilaitokset</b>	771			
09926	Keski-Pohjanmaan kesäyliopisto	1 680	272	2	16	01958	Kotkan seudun musiikkiopisto	771	285	1	08
<b>0208533-5</b>	<b>KESKI-SUOMEN KANSANOPISTON KANNATUSYHDISTYS RY.</b>					<b>0201528-1</b>	<b>KOULUYHDISTYS PESTALOZZI SCHULVEREIN SKOLFÖRENINGEN RY</b>				
<b>63</b>	<b>Kansanopistot</b>	142				<b>19</b>	<b>Perus- ja lukioasteen koulut</b>	567			
01650	Keski-Suomen opisto	142	992	2	13	00085	Helsingin saksalainen koulu	567	091	1	01
<b>0900428-6</b>	<b>KIIMINKUJOEN OPISTO OY</b>					<b>0161067-9</b>	<b>KOUVOLAN AMMATILLINEN AIKUISKOULUTUSSÄÄTIÖ</b>				
<b>64</b>	<b>Kansalaisopistot</b>	5 299				<b>24</b>	<b>Ammatilliset aikuiskoulutuskesk.</b>	380			
02233	Kiiminkijoen opisto	5 299	084	4	17	01608	Kouvolan amm.aikuiskoul.keskus	380	286	1	08
<b>0774302-6</b>	<b>KIINTEISTÖALAN KOULUTUSSÄÄTIÖ</b>					<b>0213552-3</b>	<b>KULOSAAREN YHTEISKOULUN OSAKEYHTIÖ</b>				
<b>23</b>	<b>Ammatilliset erikoisoppilaitokset</b>	701				<b>19</b>	<b>Perus- ja lukioasteen koulut</b>	657			
02380	Kiinteistöal.koul.säät.amm.opp	701	091	1	01	03398	Kulosaaren yhteiskoulu	657	091	1	01
<b>0147520-0</b>	<b>KIIPULASÄÄTIÖ</b>					<b>0207862-9</b>	<b>KUOPION KONSERVATORION KANNATUSYHDISTYS RY</b>				
<b>22</b>	<b>Ammatilliset erityisoppilaitokset</b>	618				<b>61</b>	<b>Musiikkioppilaitokset</b>	2 122			
10062	Kiipulan amm.opisto(1.2.2007-)	618	165	1	05	01719	Kuopion konservatorio	2 122	297	3	11
<b>0215281-7</b>	<b>KIRKKOPALVELUT RY</b>					<b>1093121-2</b>	<b>KUOPION KRISTILLISEN PÄIVÄKODIN JA KOULUN KANNATUSYHD. RY.</b>				
<b>21</b>	<b>Ammatilliset oppilaitokset</b>	533				<b>11</b>	<b>Peruskoulut</b>	53			
10029	Sisälähetyssseuran oppilaitos	533	593	3	10	03719	Kuopion kristillinen koulu	53	297	3	11
<b>65</b>	<b>Opintokeskukset</b>	8 250				<b>0282889-9</b>	<b>KUOPION MUSIIKINYSTÄVÄIN YHDISTYS R.Y.</b>				
09902	Kirkkopalvelujen Opintokeskus	8 250	091	1	01	<b>61</b>	<b>Musiikkioppilaitokset</b>	284			
<b>0128756-8</b>	<b>KISAKALLIOSÄÄTIÖ</b>					02308	Kuopion musiikinyst.mus.opisto	284	297	3	11
<b>62</b>	<b>Liikunnan koulutuskeskukset</b>	84				<b>0774699-9</b>	<b>KUOPION STEINERPEDAGOGIIKAN KANNATUSYHDISTYS RY</b>				
01726	Kisakallion urheiluopisto	84	444	1	01	<b>11</b>	<b>Peruskoulut</b>	164			
<b>0207572-7</b>	<b>KITEEN EVANKELISEN KANSANOPISTON KANNATUSYHDISTYS RY</b>					03555	Kuopion steinerkoulu Virkkula	164	297	3	11
<b>63</b>	<b>Kansanopistot</b>	226				<b>0207872-5</b>	<b>KUOPION TALOUSKOULUN KANNATUSYHDISTYS R.Y.</b>				
01651	Kiteen Ev. Kansanopisto	226	260	3	12	<b>21</b>	<b>Ammatilliset oppilaitokset</b>	166			
<b>0832600-5</b>	<b>KOILLIS-SUOMEN AIKUISKOULUTUS OY</b>					01394	Kuopion taluskoulu	166	297	3	11
<b>24</b>	<b>Ammatilliset aikuiskoulutuskesk.</b>	283				<b>0207853-0</b>	<b>KUOPION YLIOPISTOSEURA RY</b>				
01585	Koillis-Suomen Aikuiskoul. Oy	283	305	4	17	<b>66</b>	<b>Kesäyliopistot</b>	2 200			
<b>1904292-1</b>	<b>KONE HISSIT OY</b>					09927	Kuopion kesäyliopisto	2 200	297	3	11
<b>23</b>	<b>Ammatilliset erikoisoppilaitokset</b>	14				<b>0180124-8</b>	<b>KUORTANEEN URHEILUOPISTOSÄÄTIÖ</b>				
01119	Kone Oyj:n teollisuusoppilait.	14	106	1	01	<b>62</b>	<b>Liikunnan koulutuskeskukset</b>	312			
<b>0950900-6</b>	<b>KONECRANES SERVICE OY</b>					01770	Kuortaneen urheiluopisto	312	300	2	14
<b>23</b>	<b>Ammatilliset erikoisoppilaitokset</b>	18				<b>0180250-7</b>	<b>KURIKKALAN SETLEMENTTI RY.</b>				
02495	Konecranes Nosturi-instituutti	18	106	1	01	<b>64</b>	<b>Kansalaisopistot</b>	3 280			
<b>0536496-2</b>	<b>KORPISAAREN SÄÄTIÖ</b>					02209	Kurikan kansalaisopisto	3 280	301	2	14
<b>63</b>	<b>Kansanopistot</b>	195				<b>0213564-6</b>	<b>KUUROJEN LIITTO RY</b>				
01623	Etelä-Pohjanmaan opisto	195	145	2	14	<b>63</b>	<b>Kansanopistot</b>	47			
<b>0208590-9</b>	<b>KOSKELAN SETLEMENTTI RY</b>					02318	Kuurojen kansanopisto	47	091	1	01
<b>64</b>	<b>Kansalaisopistot</b>	1 850									
02197	Äänekosken kansalaisopisto	1 850	992	2	13						

**Yksityinen koulutuksen järjestäjänä – En privat instans som utbildningsanordnare**

Tunnus Kod	Nimi Namn	Opiskelijoita Studerande 20.9.2008	Kunta Kommun	Lääni Län	Maakunta Landskap	Tunnus Kod	Nimi Namn	Opiskelijoita Studerande 20.9.2008	Kunta Kommun	Lääni Län	Maakunta Landskap
<b>0186415-0 KUUSAMON KANSANOPISTON KANNATUSYHDISTYS RY.</b>						<b>0180681-5 LAPUAN KRISTILLISEN OPISTON KANNATUSYHDISTYS R.Y.</b>					
63	Kansanopistot	130				63	Kansanopistot	121			
01654	Kuusamon kansanopisto	130	305	4	17	01644	Lapuan kristillinen opisto	121	408	2	14
<b>0206976-5 KYMENLAAKSON OPISTON KANNATUSYHDISTYS RY.</b>						<b>1046216-1 LAUREA-AMMATTIKORKEAKOULU OY</b>					
63	Kansanopistot	1910				41	Ammattikorkeakoulut	7719			
01655	Kymenlaakson Opisto	1910	754	1	08	02629	Laurea-ammattikorkeakoulu	7719	092	1	01
<b>1808597-0 KYMENLAAKSON STEINERKOULUN KANNATUSYHDISTYS RY</b>						<b>0222516-6 LAUTTASAAREN MUSIIKKIOPISTON KANNATUSYHDISTYS RY</b>					
11	Peruskoulut	37				61	Musiikkioppilaitokset	454			
03785	Kymenlaakson steinerkoulu	37	306	1	08	01987	Lauttasaaren musiikkiopisto	454	091	1	01
<b>0243222-9 KYRÖNMAAN OPISTON KANNATUSYHDISTYS RY</b>						<b>0116665-1 LAUTTASAAREN YKSITYSKOULUJEN KANNATUSYHDISTYS RY</b>					
64	Kansalaisopistot	3100				19	Perus- ja lukioasteen koulut	682			
02210	Kyrönmaan opisto	3100	152	2	15	03400	Lauttasaaren yhteiskoulu	682	091	1	01
<b>0213565-4 KÄPYLÄN MUSIIKKIOPISTON KANNATUSYHDISTYS RY</b>						<b>0169327-5 LIEKSAN KRISTILLISEN OPISTON KANNATUSYHDISTYS RY</b>					
61	Musiikkioppilaitokset	448				63	Kansanopistot	73			
01960	Käpylän musiikkiopisto	448	091	1	01	01670	Lieksan kristillinen opisto	73	422	3	12
<b>0205519-5 LAHDEN DIAKONIASÄÄTIÖ</b>						<b>0280838-8 LIEVETUOREEN SETLEMENTTI RY</b>					
21	Ammatilliset oppilaitokset	399				64	Kansalaisopistot	425			
01305	Lahden diakonian instituutti	399	398	1	07	02188	Lievestuoreen kansalaisopisto	425	410	2	13
<b>0149666-9 LAHDEN KANSANOPISTON SÄÄTIÖ</b>						<b>0201613-7 LIHATEOLLISUUDEN TUTKIMUSKESKUS LTK OSUUSKUNTA</b>					
63	Kansanopistot	371				23	Ammatilliset erikoisoppilaitokset	119			
01656	Lahden kansanopisto	371	398	1	07	01185	Lihateollisuusopisto	119	109	1	05
<b>0706010-2 LAHDEN MUSIIKKIKOULUN KANNATUSYHDISTYS R.Y.</b>						<b>0242927-3 LIMINGAN KANSANOPISTON KANNATUSYHDISTYS RY</b>					
61	Musiikkioppilaitokset	717				63	Kansanopistot	102			
02484	Lahden musiikkiopisto	717	398	1	07	01660	Limingan kansanopisto	102	425	4	17
<b>0149057-4 LAHDEN MUSIIKKIOPISTO OY</b>						<b>0207379-9 LINNALAN SETLEMENTTI RY</b>					
61	Musiikkioppilaitokset	995				64	Kansalaisopistot	2157			
01961	Lahden konservatorio	995	398	1	07	02146	Linnalan opisto	2157	740	3	10
<b>0225476-8 LAHDEN RUDOLF STEINER -KOULUN KANNATUSYHDISTYS RY</b>						<b>1023192-9 LOIMAAN EVANKELISEN KANSANOPISTON SÄÄTIÖ</b>					
19	Perus- ja lukioasteen koulut	546				63	Kansanopistot	38			
00495	Lahden Rudolf Steiner-koulu	546	398	1	07	01661	Loimaan ev. kansanopisto	38	430	2	02
<b>1969066-2 LAHDEN SEUDUN KRISTILLISEN KOULUN KANNATUSYHDISTYS RY</b>						<b>0148518-5 LUONTAISHOITOLA JUNTUNEN KY</b>					
11	Peruskoulut	14				99	Muut oppilaitokset	..			
03786	Lahden kristillinen koulu	14	398	1	07	01344	Luontaishoitola Juntunen	..	398	1	07
<b>0149757-3 LAHDEN YHTEISKOULUN SÄÄTIÖ</b>						<b>0625931-2 LUOTEIS-HELSINGIN MUSIIKKIOPISTON KANNATUSYHDISTYS RY</b>					
19	Perus- ja lukioasteen koulut	1517				61	Musiikkioppilaitokset	413			
03399	Lahden yhteiskoulu	1517	398	1	07	02485	Luoteis-Helsingin Musiikkiop.	413	091	1	01
<b>0206823-6 LAPPEENRANNAN MUSIIKKIOPISTON KANNATUSYHDISTYS R.Y.</b>						<b>0204303-9 LÄNSI-SUOMEN KORKEAKOULUYHDISTYS RY</b>					
61	Musiikkioppilaitokset	814				66	Kesäyliopistot	1600			
01963	Lappeenrannan musiikkiopisto	814	405	1	09	09931	Länsi-Suomen kesäyliopisto	1600	684	2	04
<b>0711605-7 LAPPEENRANNAN SEUDUN STEINERKOULUN KANNATUSYHDISTYS RY</b>						<b>0242632-0 LÄNSI-SUOMEN OPISTOYHDISTYS RY</b>					
11	Peruskoulut	138				63	Kansanopistot	72			
03553	Lappeenrannan steinerkoulu	138	405	1	09	01663	Länsi-Suomen opisto	72	102	2	04

**Yksityinen koulutuksen järjestäjänä – En privat instans som utbildningsanordnare**

Tunnus Kod	Nimi Namn	Opiskelijoita Studerande 20.9.2008	Kunta Kommun	Läni Län	Maakunta Landskap	Tunnus Kod	Nimi Namn	Opiskelijoita Studerande 20.9.2008	Kunta Kommun	Läni Län	Maakunta Landskap
<b>0202983-5 LÄRKKULLA STIFTELSEN</b>						<b>0200293-1 MUNKKINIEMEN YHTEISKOULUN KANNATUSYHDISTYS RY</b>					
63	Kansanopistot	42				19	Perus- ja lukioasteen koulut	964			
01664	Lärkkulla-Stiftels.folkakademi	42	220	1	01	03402	Munkkiniemen yhteiskoulu	964	091	1	01
<b>0871305-6 M.S.F-OPPILAITOS OY</b>						<b>0200558-5 MUSIIKKIPISTO JUVENALIAN KANNATUSYHDISTYS RY</b>					
99	Muut oppilaitokset	55				61	Musiikkioppilaitokset	1 273			
02319	Turun Hierojakoulu	55	853	2	02	01923	Musiikkiopisto Juvenalia	1 273	049	1	01
<b>0222804-1 MAALARIAMMATTIKOULUN KANNATUSYHDISTYS RY</b>						<b>1058180-6 MUURLAN EVANKELISEN OPISTON SÄÄTIÖ</b>					
21	Ammatilliset oppilaitokset	192				63	Kansanopistot	89			
01164	H:gin maalariammattikoulu	192	091	1	01	01682	Muurlan evankelinen opisto	89	501	2	02
<b>0119982-4 MAANVIJELYSLYSEON OSAKEYHTIÖ</b>						<b>0151534-8 NANSO GROUP OY</b>					
19	Perus- ja lukioasteen koulut	769				23	Ammatilliset erikoisoppilaitokset	576			
03395	Helsingin yhteislyseo	769	091	1	01	01118	Nanso Groupin amm.kurssikoulu	576	837	2	06
<b>0215192-9 MAASEUDUN SIVISTYSLIITTO R.Y.</b>						<b>0112038-9 NOKIA OYJ</b>					
65	Opintokeskukset	1 815				23	Ammatilliset erikoisoppilaitokset	304			
09903	Maaseudun siv.liiton op.keskus	1 815	091	1	01	01202	Oy Nokia Ab:n teollisuusoppil.	304	091	1	01
<b>0120021-5 MALMIN KAUPPAOPPILAITOS OY</b>						<b>1644085-2 NORRVALLA FOLKHÄLSAN AB</b>					
21	Ammatilliset oppilaitokset	726				62	Liikunnan koulutuskeskukset	3			
01245	Liiketalousopisto Hki-Malmi	726	091	1	01	02414	Norrvalla idrottsinstitut	3	945	2	15
<b>0201689-0 MARKKINOINTI-INSTITUUTIN KANNATUSYHDISTYS RY</b>						<b>63 Kansanopistot</b>					
23	Ammatilliset erikoisoppilaitokset	3 708				01698	Norrvalla folkhögskola	46	945	2	15
01426	Markkinointi-instituutti	3 708	091	1	01	<b>0195035-8 NUORTEN YSTÄVÄT RY</b>					
<b>0499187-6 METALLITYÖVÄEN KOULUTUSSÄÄTIÖ</b>						<b>12 Peruskouluasteen erityiskoulut</b>					
63	Kansanopistot	46				03714	Martti Niemelän koulu	35	494	4	17
01775	Metallityöväen Murikka-opisto	46	837	2	06	03273	Pohjolan koulu	56	494	4	17
<b>2094551-1 METROPOLIA AMMATTIKORKEAKOULU OY</b>						<b>0533333-0 NURMIJÄRVEN MUSIIKKIPISTON KANNATUSYHDISTYS RY</b>					
41	Ammattikorkeakoulut	14 046				61	Musiikkioppilaitokset	844			
10065	Metropolia Ammattikorkeakoulu	14 046	091	1	01	02345	Nurmijärven musiikkiopisto	844	543	1	01
<b>0116300-4 METSÄLIITTO OSUUSKUNTA</b>						<b>0201789-3 OPINTOTOIMINNAN KESKUSLIITTO OK RY</b>					
23	Ammatilliset erikoisoppilaitokset	..				65	Opintokeskukset	23 531			
01135	Metsäliitto Henkil. keh.palv.	..	837	2	06	09904	OK-opintokeskus	23 531	091	1	01
<b>0276349-0 MIKKELIN KESÄYLIOPISTON KANNATUSYHDISTYS RY</b>						<b>0225020-6 OTSOLAN KANNATUSYHDISTYS RY.</b>					
66	Kesäyliopistot	964				64	Kansalaisopistot	3 500			
09932	Mikkelin kesäyliopisto	964	491	3	10	02075	Otsolan kansalaisopisto	3 500	609	2	04
<b>0207208-3 MIKKELIN MUSIIKKIPISTON KANNATUSYHDISTYS R.Y.</b>						<b>0868699-1 OULUN AIKUISKOULUTUSKESKUS OY</b>					
61	Musiikkioppilaitokset	808				24	Ammatilliset aikuiskoulutuskesk.	1 328			
01966	Mikkelin musiikkiopisto	808	491	3	10	01599	Oulun Aikuiskoulutuskeskus Oy	1 328	564	4	17
<b>0215213-9 MJK-KOULUTUSKESKUS RY</b>						<b>0243004-7 OULUN DIAKONISSALAITOKSEN SÄÄTIÖ</b>					
23	Ammatilliset erikoisoppilaitokset	1 205				21	Ammatilliset oppilaitokset	267			
02331	MJK-instituutti	1 205	091	1	01	01310	Oulun diakoniaopisto	267	564	4	17
<b>0215223-5 MUNKKINIEMEN MUSIIKKIYHDISTYS R.Y.</b>						<b>0187711-1 OULUN MARTTAYYHDISTYSTEN PAIKALLISLIITTO RY.</b>					
61	Musiikkioppilaitokset	719				21	Ammatilliset oppilaitokset	329			
01967	Länsi-Helsingin musiikkiopisto	719	091	1	01	01399	Oulun Palvelualan Opisto	329	564	4	17

**Yksityinen koulutuksen järjestäjänä – En privat instans som utbildningsanordnare**

Tunnus Kod	Nimi Namn	Opiskelijoita Studeraende 20.9.2008	Kunta Kommun	Lääni Län	Maakunta Landskap	Tunnus Kod	Nimi Namn	Opiskelijoita Studeraende 20.9.2008	Kunta Kommun	Lääni Län	Maakunta Landskap
<b>0195032-3 OULUN SEUDUN SETLEMENTTI RY</b>						<b>1473514-7 POHJANTÄHTI-OPISTON KANNATUSYHDISTYS RY</b>					
63	Kansanopistot	141				63	Kansanopistot	8			
01674	Pohjola-opisto	141	564	4	17	10058	Pohjantähti-opisto	8	241	5	19
64	Kansalaisopistot	5 982				<b>0121133-6 POHJOIS-HAAGAN YHTEISKOULU OY</b>					
02272	Kemin kansalaisopisto	1 005	240	5	19	19	Perus- ja lukioasteen koulut	850			
02245	Oulun kansalaisopisto	4 977	564	4	17	03405	Pohjois-Haagan yhteiskoulu	850	091	1	01
<b>0522652-7 OULUN STEINERKOULUN KANNATUSYHDISTYS RY</b>						<b>0201867-7 POHJOIS-HELSINGIN MUSIIKKIOPISTON KANNATUSYHDISTYS RY</b>					
11	Peruskoulut	132				61	Musiikkioppilaitokset	558			
03544	Oulun steinerkoulu	132	564	4	17	01969	Pohj.Helsingin musiikkiopisto	558	091	1	01
<b>0215253-4 OULUNKYLÄN YHTEISKOULUN KANNATUSYHDISTYS RY</b>						<b>0214632-9 POHJOIS-KYMEN MUSIIKKIOPISTON KANNATUSYHDISTYS RY</b>					
19	Perus- ja lukioasteen koulut	877				61	Musiikkioppilaitokset	1 177			
03404	Oulunkylän yhteiskoulu	877	091	1	01	01970	Pohjois-Kymen musiikkiopisto	1 177	286	1	08
<b>0130270-5 OY PORVOON KAUPPAOPPILAITOS AB</b>						<b>0222382-2 POHJOIS-POHJANMAAN KESÄYLIPISTOSEURA RY</b>					
21	Ammatilliset oppilaitokset	544				66	Kesäyliopistot	2 619			
01254	Porvoon kauppaoppilaitos	544	638	1	20	09934	Pohjois-Pohjanmaan kesäyo	2 619	564	4	17
<b>0365121-2 PAASIKIVIPISTOYHDISTYS RY</b>						<b>0535738-3 POHJOIS-POHJANMAAN LIIKUNTAOPISTOSÄÄTIÖ</b>					
63	Kansanopistot	54				62	Liikunnan koulutuskeskukset	8			
01774	Paasikivi-opisto	54	853	2	02	02324	Virpiniemen liikuntaopisto	8	084	4	17
<b>0487001-1 PAKILAN MUSIIKKIPISTOYHDISTYS R.Y.</b>						<b>0280690-5 POHJOIS-SATAKUNNAN KANSANOPISTON KANNATUSYHDISTYS RY</b>					
61	Musiikkioppilaitokset	516				63	Kansanopistot	471			
02334	Pakilan musiikkiopisto	516	091	1	01	01672	Kankaanpään opisto	471	214	2	04
<b>0153158-3 PALLOILU SÄÄTIÖ</b>						<b>0214822-8 POHJOIS-SAVON KANSANOPISTOSEURA R.Y.</b>					
62	Liikunnan koulutuskeskukset	56				63	Kansanopistot	76			
01779	Eerikkilän Urheiluoipisto	56	834	1	05	01673	Pohjois-Savon opisto	76	297	3	11
<b>0276078-3 PARENTS' ASSOCIATION OF THE INTERNATIONAL SCHOOL OF HELSINKI</b>						<b>0828475-7 POHJOIS-SUOMEN KOULUTUSKESKUSSÄÄTIÖ</b>					
19	Perus- ja lukioasteen koulut	317				24	Ammatilliset aikuiskoulutuskesk.	338			
03510	International School of H:ki	317	091	1	01	02565	PSK-Aikuisopisto	338	071	4	17
<b>0482890-5 PARTAHARJU-SÄÄTIÖ</b>						<b>0932749-9 POHTO OY</b>					
63	Kansanopistot	50				23	Ammatilliset erikoisoppilaitokset	67			
01668	Partaharjun opisto	50	593	3	10	01201	Pohj.Suomen teoll.op. Pohto	67	564	4	17
<b>0774963-9 PERHEKUNTOUTUSKESKUS LAUSTE RY</b>						<b>0908429-8 POP &amp; JAZZ KONSERVATORION SÄÄTIÖ</b>					
12	Peruskouluasteen erityiskoulut	43				61	Musiikkioppilaitokset	785			
03314	Satulavuoren koulu	43	853	2	02	01995	Pop & Jazz Konservatorio	785	091	1	01
<b>0351507-7 PERHENIEMEN EVANKELISEN OPISTON KANNATUSYHDISTYS RY</b>						<b>0137311-6 PORIN AIKUISKOULUTUSSÄÄTIÖ</b>					
63	Kansanopistot	143				24	Ammatilliset aikuiskoulutuskesk.	642			
01681	Perheniemen evankelinen opisto	143	142	1	08	01612	Porin Aikuiskoulutuskeskus	642	609	2	04
<b>0193507-8 PERÄPOHJOLAN OPISTON KANNATUSYHDISTYS RY</b>						<b>1067631-1 PORIN KRISTILLISEN KOULUN KANNATUSYHDISTYS RY</b>					
63	Kansanopistot	160				11	Peruskoulut	86			
01669	Peräpohjolan opisto	160	851	5	19	03715	Porin Kristillinen Koulu	86	609	2	04
<b>1015428-1 PIRKANMAAN AMMATTIKORKEAKOULU OY</b>						<b>0514959-2 PORIN SEUDUN STEINERKOULUYHDISTYS R.Y.</b>					
41	Ammattikorkeakoulut	4 334				11	Peruskoulut	188			
02630	Pirkanmaan ammattikorkeakoulu	4 334	837	2	06	03545	Porin seudun steinerkoulu	188	609	2	04

**Yksityinen koulutuksen järjestäjänä – En privat instans som utbildningsanordnare**

Tunnus Kod	Nimi Namn	Opiskelijoita Studiarande 20.9.2008	Kunta Kommun	Lääni Län	Maakunta Landskap	Tunnus Kod	Nimi Namn	Opiskelijoita Studiarande 20.9.2008	Kunta Kommun	Lääni Län	Maakunta Landskap
<b>0207972-8</b>	<b>PORTAANPÄÄ R.Y.</b>					<b>0210311-8</b>	<b>REISJÄRVEN KRISTILLINEN KANSANOPISTOYHDISTYS RY</b>				
<b>63</b>	<b>Kansanopistot</b>	145				<b>63</b>	<b>Kansanopistot</b>	155			
01675	Portaanpään kristill. opisto	145	402	3	11	01678	Reisjärven kristill.opisto	155	691	4	17
<b>0213213-8</b>	<b>PÄIJÄT-HÄMEEN KESÄYLIOPISTOYHDISTYS RY</b>					<b>0201976-8</b>	<b>RINNEKOTI-SÄÄTIÖ</b>				
<b>66</b>	<b>Kesäyliopistot</b>	843				<b>12</b>	<b>Peruskouluasteen erityiskoulut</b>	22			
09935	Päijät-Hämeen kesäyliopisto	843	398	1	07	03690	Rinnekodin koulu	22	049	1	01
<b>0432442-4</b>	<b>PÄIVÖLÄN KANSANOPISTON KANNATUSYHDISTYS RY</b>					<b>0210668-5</b>	<b>ROVALAN SETLEMENTTI RY.</b>				
<b>63</b>	<b>Kansanopistot</b>	78				<b>63</b>	<b>Kansanopistot</b>	319			
01676	Päivölän Kansanopisto	78	908	2	06	01657	Rovala-opisto	319	698	5	19
<b>0875541-6</b>	<b>RAAHEN AIKUISKOULUTUSKESKUS OY</b>					<b>64</b>	<b>Kansalaisopistot</b>	2 650			
<b>24</b>	<b>Ammatilliset aikuiskoulutuskesk.</b>	373				02267	Rovaniemen kansalaisopisto	2 650	698	5	19
01582	Raahen amm.aikuiskoulutuskesk.	373	678	4	17	<b>0599372-6</b>	<b>ROVANIEMEN SEUDUN STEINERKOULUYHDISTYS RY</b>				
<b>0189373-6</b>	<b>RAAHEN PORVARI- JA KAUPPAKOULURAHASTO</b>					<b>11</b>	<b>Peruskoulut</b>	107			
<b>21</b>	<b>Ammatilliset oppilaitokset</b>	353				03546	Rovaniemen steinerkoulu	107	698	5	19
01255	Raahen Porvari- ja Kauppakoulu	353	678	4	17	<b>0772156-4</b>	<b>RUDOLF STEINERPEDAGOGIKENS VÄNNER I VÄSTNYLAND RF</b>				
<b>0206516-6</b>	<b>RAITTIUDEN YSTÄVIEN KANSANOPISTON KANNATUSYHDISTYS R.Y.</b>					<b>11</b>	<b>Peruskoulut</b>	118			
<b>63</b>	<b>Kansanopistot</b>	113				03543	Mikaelskolan	118	835	1	01
01638	Joutsenon opisto	113	173	1	09	<b>0166055-3</b>	<b>S. JA A. BOVALLIUKSEN SÄÄTIÖ</b>				
<b>0213629-4</b>	<b>RAKENNUSLIITTO RY/ SIIKARANTA-OPISTO</b>					<b>22</b>	<b>Ammatilliset erityisoppilaitokset</b>	127			
<b>63</b>	<b>Kansanopistot</b>	265				01414	Bovallius-ammattiopisto	127	593	3	10
01778	Siikaranta-opisto	265	257	1	01	<b>0882817-9</b>	<b>SAK:N KOULUTUSSÄÄTIÖ</b>				
<b>0215303-5</b>	<b>RAKENNUSTEOLLISUUS RT RY</b>					<b>63</b>	<b>Kansanopistot</b>	..			
<b>23</b>	<b>Ammatilliset erikoisoppilaitokset</b>	123				01621	Kiljavan opisto	..	543	1	01
01154	Rakennusteoll.koul.kesk.RATEKO	123	091	1	01	<b>1515901-4</b>	<b>SANOMA OSAKEYHTIÖ</b>				
<b>0576795-6</b>	<b>RANUAN KRISTILLINEN KANSANOPISTOYHDISTYS RY</b>					<b>23</b>	<b>Ammatilliset erikoisoppilaitokset</b>	12			
<b>63</b>	<b>Kansanopistot</b>	113				01134	Sanomain ammattioppilaitos	12	091	1	01
02317	Ranuan kr. kansanopisto	113	683	5	19	<b>0832545-9</b>	<b>SAVONLINNAN KESÄYLIOPISTOYHDISTYS RY</b>				
<b>0595859-2</b>	<b>RASEBORG-SÄÄTIÖ</b>					<b>66</b>	<b>Kesäyliopistot</b>	1 205			
<b>63</b>	<b>Kansanopistot</b>	47				09936	Savonlinnan kesäyliopisto	1 205	740	3	10
02315	Raseborg-opisto	47	220	1	01	<b>0194589-0</b>	<b>SAVONLINNAN KRISTILLINEN OPISTO RY</b>				
<b>0114371-6</b>	<b>RASTOR OY</b>					<b>63</b>	<b>Kansanopistot</b>	61			
<b>23</b>	<b>Ammatilliset erikoisoppilaitokset</b>	2 432				01689	Savonlinnan kristill. opisto	61	740	3	10
02330	RastorCollege	2 432	091	1	01	<b>0207398-3</b>	<b>SAVONLINNAN MUSIIKKIOPISTON KANNATUSYHDISTYS RY</b>				
<b>0195258-0</b>	<b>RAUDASKYLÄN KRISTILLINEN OPISTO RY</b>					<b>61</b>	<b>Musiikkioppilaitokset</b>	658			
<b>63</b>	<b>Kansanopistot</b>	188				01976	Savonlinnan musiikkiopisto	658	740	3	10
01677	Raudaskylän Kristill. Opisto	188	977	4	17	<b>0219872-7</b>	<b>SETLEMENTTI KAINULAN KANNATUSYHDISTYS R.Y.</b>				
<b>1490496-7</b>	<b>RAUMAN AVOKAS RY</b>					<b>64</b>	<b>Kansalaisopistot</b>	804			
<b>11</b>	<b>Peruskoulut</b>	102				02235	Kainulan kansalaisopisto	804	205	4	18
03717	Rauman freinetkoulu	102	684	2	04	<b>1731415-3</b>	<b>SETLEMENTTI KYRÖSKOSKELA RY</b>				
<b>0113276-9</b>	<b>RAUTARUUKKI OYJ</b>					<b>64</b>	<b>Kansalaisopistot</b>	495			
<b>23</b>	<b>Ammatilliset erikoisoppilaitokset</b>	337				02069	Kyröskosken kansalaisopisto	495	108	2	06
01132	Ruukki Teollisuusoppilaitos	337	678	4	17						

**Yksityinen koulutuksen järjestäjänä – En privat instans som utbildningsanordnare**

Tunnus Kod	Nimi Namn	Opiskelijoita Studeraende 20.9.2008	Kunta Kommun	Läni Län	Maakunta Landskap	Tunnus Kod	Nimi Namn	Opiskelijoita Studeraende 20.9.2008	Kunta Kommun	Läni Län	Maakunta Landskap
<b>0215405-4 SIVISTYSLIITTO KANSALAISSFOORUMI SKAF RY</b>						<b>0202955-2 SUOMEN KIRKON SEURAKUNTAOPISTON SÄÄTIÖ</b>					
65	Opintokeskukset	489				21	Ammatilliset oppilaitokset	370			
09907	Opintokeskus Kansalaisfoorumi	489	092	1	01	02370	Järvenpään Diakoniaopisto	370	186	1	01
<b>1554370-2 SKOLGARANTIFÖRENINGEN R.F.</b>						<b>63 Kansanopistot</b>					
19	Perus- ja lukioasteen koulut	185				01662	Luther-opisto	704	186	1	01
03407	Svenska Privatsk. i Uleåborg	185	564	4	17	<b>2070757-2 SUOMEN KOSMETOLOGIEN YHDISTYKSEN OPISTON SÄÄTIÖ</b>					
<b>0370501-4 SNELLMAN-KORKEAKOULUN KANNATUSYHDISYS RY</b>						<b>21 Ammatilliset oppilaitokset</b>					
99	Muut oppilaitokset	265				01341	Suomen kosmetolog.yhd.opisto	132	091	1	01
10026	Snellman-korkeakoulu	265	091	1	01	<b>0202197-2 SUOMEN LIIKEMIESTEN KAUPPAOPISTON SÄÄTIÖ</b>					
<b>1110712-9 SOLVALLA-FINNS AB</b>						<b>21 Ammatilliset oppilaitokset</b>					
62	Liikunnan koulutuskeskukset	45				01263	Suomen liik.kauppaop.-Atk-Inst	1 476	091	1	01
10036	Solvalla idrottsins(1.1.2003-)	45	049	1	01	<b>0242525-6 SUOMEN LUTERILAINEN EVANKELIUMIYHDISTYS R.Y.</b>					
<b>0200099-5 STIFTELSEN ARCADA</b>						<b>63 Kansanopistot</b>					
41	Ammattikorkeakoulut	2 666				01645	Karkun evankelinen opisto	136	912	2	06
02535	Arcada-Nylands sv.yrkeshögsk.	2 666	091	1	01	<b>0207230-7 SUOMEN NUORISO-OPISTON KANNATUSYHDISTYS R.Y.</b>					
<b>1506232-7 STIFTELSEN FÖR HANGÖ SOMMARUNIVERSITET</b>						<b>63 Kansanopistot</b>					
66	Kesäyliopistot	125				01686	Suomen Nuoriso-opisto	131	491	3	10
09921	Hangö sommaruniversitet	125	078	1	01	<b>0211078-0 SUOMEN RAAMATTUOPISTON SÄÄTIÖ</b>					
<b>1936490-4 STIFTELSEN HELSINGFORS SVENSKA MUSIKINSTITUT</b>						<b>63 Kansanopistot</b>					
61	Musiikkioppilaitokset	584				01704	Suomen Raamattuopisto	60	235	1	01
02307	Musik- och kulturskol. Sandels	584	091	1	01	<b>0200896-2 SUOMEN TEOLOGISEN OPISTON KANNATUSYHDISTYS RY</b>					
<b>0122164-9 SUOMALAISEN YHTEISKOULUN OSAKEYHTIÖ</b>						<b>63 Kansanopistot</b>					
19	Perus- ja lukioasteen koulut	1 134				01683	Suomen teologinen opisto	49	078	1	01
03393	Helsingin Suomalainen Yhteisk.	1 134	091	1	01	<b>1612804-1 SUOMEN URHEILUHIEROJAOPISTO OY</b>					
<b>0142228-0 SUOMEN ADVENTTIKIRKKO</b>						<b>99 Muut oppilaitokset</b>					
11	Peruskoulut	243				02597	Suomen urheiluhierojaopisto	67	091	1	01
03640	Adv.kirkon Kopun ala-aste	33	927	1	01	<b>0202512-1 SUOMEN URHEILUOPISTON KANNATUSOSAKEYHTIÖ</b>					
03641	Adv.kirkon Siikasalmen koulu	53	426	3	12	<b>62 Liikunnan koulutuskeskukset</b>					
03552	Tampereen kristillinen koulu	157	837	2	06	01729	Suomen urheiluopisto	319	111	1	07
<b>19 Perus- ja lukioasteen koulut</b>						<b>0208850-1 SUOMEN YRITTÄJÄOPISTON KANNATUS OY</b>					
00828	Suomen kristill. yhteiskoulu	170	602	2	02	<b>23 Ammatilliset erikoisoppilaitokset</b>					
<b>0215273-7 SUOMEN EVANKELISLUTERILAINEN KANSANLÄHETYS RY</b>						<b>01292 Suomen Yrittäjäopisto</b>					
63	Kansanopistot	80				596		596	233	2	14
10009	Kansanlähetysoopisto	80	086	1	05	<b>0200129-3 SVENSKA FOLKSKOLANS VÄNNER R.F.</b>					
<b>1474763-1 SUOMEN HUMANISTINEN AMMATTIKORKEAKOULU OY</b>						<b>65 Opintokeskukset</b>					
41	Ammattikorkeakoulut	1 446				09909	Svenska studiecentralen	3 290	091	1	01
02631	Humanistinen ammattikorkeak.	1 446	091	1	01	<b>1648362-5 SVENSKA FRAMTIDSSKOLAN I HELSINGFORSREGIONEN AB</b>					
<b>1728925-0 SUOMEN ILMAILUOPISTO OY</b>						<b>21 Ammatilliset oppilaitokset</b>					
23	Ammatilliset erikoisoppilaitokset	105				10016	Yrkesinstitutet Practicum	853	091	1	01
10015	Suomen Ilmailuopisto	105	609	2	04	<b>0149830-6 SYLVIA-KOTI YHDISTYS RY</b>					
<b>0116936-9 SUOMEN KANSALLISOOPPERAN SÄÄTIÖ</b>						<b>12 Peruskouluasteen erityiskoulut</b>					
21	Ammatilliset oppilaitokset	32				03409	Sylvia-kodin koulu	49	398	1	07
02558	Suomen Kansallisoopp.balettiop	32	091	1	01						

**Yksityinen koulutuksen järjestäjänä – En privat instans som utbildningsanordnare**

Tunnus Kod	Nimi Namn	Opiskelijoita Studerande 20.9.2008	Kunta Kommun	Lääni Län	Maakunta Landskap	Tunnus Kod	Nimi Namn	Opiskelijoita Studerande 20.9.2008	Kunta Kommun	Lääni Län	Maakunta Landskap
<b>0829590-7</b>	<b>TAMPELLAN TEOLLISUUSOPPILAITOS OY</b>					<b>0203131-0</b>	<b>TOIMIHENKILÖJÄRJESTÖJEN OPINTOLIITTO RY</b>				
<b>23</b>	<b>Ammatilliset erikoisoppilaitokset</b>	48				<b>63</b>	<b>Kansanopistot</b>	..			
01139	Tampellan Teollisuusoppilaitos	48	837	2	06	01705	Aktiivi-instituutti	..	091	1	01
<b>0155651-0</b>	<b>TAMPEREEN AIKUISKOULUTUSSÄÄTIÖ</b>					<b>64</b>	<b>Kansalaisopistot</b>	3 900			
<b>24</b>	<b>Ammatilliset aikuiskoulutuskesk.</b>	3 726				02042	Helsingin aikuisopisto	3 900	091	1	01
01595	Tampereen Aikuiskoulutuskeskus	3 726	837	2	06	<b>0346361-7</b>	<b>TOIMIHENKILÖJÄRJESTÖJEN SIVISTYSLIHTO TJS</b>				
<b>0155581-7</b>	<b>TAMPEREEN KESÄYLIOPISTOYHDISTYS RY.</b>					<b>65</b>	<b>Opintokeskukset</b>	1 307			
<b>66</b>	<b>Kesäyliopistot</b>	3 450				09905	Toimihenkilöjärj. TJS op.keskus	1 307	091	1	01
09937	Tampereen kesäyliopisto	3 450	837	2	06	<b>0681365-1</b>	<b>TOP-INSTITUUTTI OY</b>				
<b>0206148-0</b>	<b>TAMPEREEN MUSIIKKIOPISTON SÄÄTIÖ</b>					<b>23</b>	<b>Ammatilliset erikoisoppilaitokset</b>	255			
<b>61</b>	<b>Musiikkioppilaitokset</b>	1 446				10025	Suomen ympäristöopisto SYKLI	255	694	1	05
01931	Tampereen konservatorio	1 446	837	2	06	<b>1997270-7</b>	<b>TOUKO VOUTILAISEN KOULUSÄÄTIÖ</b>				
<b>0214461-4</b>	<b>TAMPEREEN NUORTEN MIESTEN KRISTILLINEN YHDISTYS RY</b>					<b>15</b>	<b>Lukiot</b>	2 096			
<b>61</b>	<b>Musiikkioppilaitokset</b>	818				00316	Eiran aikuislukio	2 096	091	1	01
01979	Pirkanmaan musiikkiopisto	818	837	2	06	<b>0206657-2</b>	<b>TOUKOLAN SETLEMENTTI RY</b>				
<b>0206162-4</b>	<b>TAMPEREEN STEINER-KOULUYHDISTYS RY</b>					<b>64</b>	<b>Kansalaisopistot</b>	1 490			
<b>19</b>	<b>Perus- ja lukioasteen koulut</b>	794				02138	Toukolan kansalaisopisto	1 490	285	1	08
00496	Tampereen Rudolf Steiner-koulu	794	837	2	06	<b>1019669-2</b>	<b>TOYOTA AUTO FINLAND OY</b>				
<b>0155643-0</b>	<b>TAMPEREEN TALOUSKOULUYHDISTYS RY.</b>					<b>23</b>	<b>Ammatilliset erikoisoppilaitokset</b>	104			
<b>21</b>	<b>Ammatilliset oppilaitokset</b>	320				01203	Toyota ammattioppilaitos	104	092	1	01
01403	Tampereen kotitalousoppilaitos	320	837	2	06	<b>0141911-0</b>	<b>TS-YHTYMÄ OY</b>				
<b>1099221-8</b>	<b>TAMPEREEN URHEILUHIEROJAKOULU OY</b>					<b>23</b>	<b>Ammatilliset erikoisoppilaitokset</b>	..			
<b>99</b>	<b>Muut oppilaitokset</b>	143				01140	Turun Sanomain ammattioppil.	..	853	2	02
02320	Tampereen urheiluhierojakoulu	143	837	2	06	<b>0858476-8</b>	<b>TUL:N KISAKESKUSSÄÄTIÖ</b>				
<b>0206183-5</b>	<b>TAMPEREEN YHTEISKOULUN SÄÄTIÖ</b>					<b>62</b>	<b>Liikunnan koulutuskeskukset</b>	101			
<b>15</b>	<b>Lukiot</b>	674				01769	Urheiluopisto Kisakeskus	101	606	1	01
00819	Tampereen yhteiskoulun lukio	674	837	2	06	<b>0142247-5</b>	<b>TURUN AIKUISKOULUTUSSÄÄTIÖ</b>				
<b>0166930-4</b>	<b>TANHUVAARAN SÄÄTIÖ</b>					<b>24</b>	<b>Ammatilliset aikuiskoulutuskesk.</b>	2 271			
<b>62</b>	<b>Liikunnan koulutuskeskukset</b>	77				01707	Turun Aikuiskoulutuskeskus	2 271	853	2	02
01767	Tanhuvaaran urheiluopisto	77	740	3	10	<b>66</b>	<b>Kesäyliopistot</b>	2 900			
<b>0872020-5</b>	<b>TEAK OY</b>					09938	Turun kesäyliopisto	2 900	853	2	02
<b>24</b>	<b>Ammatilliset aikuiskoulutuskesk.</b>	805				<b>0276652-8</b>	<b>TURUN AMMATTIOPISTOSÄÄTIÖ</b>				
01596	Teak Oy	805	846	2	14	<b>21</b>	<b>Ammatilliset oppilaitokset</b>	394			
<b>1506739-8</b>	<b>TEOLLISUUDEN OPPIMISPAIKKA OY</b>					01168	TAO, Turun Ammattiopistosäätiö	394	853	2	02
<b>23</b>	<b>Ammatilliset erikoisoppilaitokset</b>	..				<b>0204843-8</b>	<b>TURUN KONSERVATORION KANNATUSYHDISTYS R.Y.</b>				
01142	Teollisuuden Oppimispaikka	..	179	2	13	<b>61</b>	<b>Musiikkioppilaitokset</b>	993			
<b>0172730-8</b>	<b>TOHTORI MATTHIAS INGMANIN SÄÄTIÖ</b>					01932	Turun konservatorio	993	853	2	02
<b>21</b>	<b>Ammatilliset oppilaitokset</b>	280				<b>0915313-4</b>	<b>TURUN KRISTILLISEN OPISTON SÄÄTIÖ</b>				
01829	Ingmanin käsi- ja taidet.oppil	280	749	3	11	<b>63</b>	<b>Kansanopistot</b>	550			
<b>0202493-8</b>	<b>TOIMELAN SETLEMENTTI RY</b>					01690	Turun kristillinen opisto	550	853	2	02
<b>64</b>	<b>Kansalaisopistot</b>	1 654				<b>1054250-8</b>	<b>TURUN SEUDUN MUSIIKKIOPISTON KANNATUSYHDISTYS RY.</b>				
02038	Toimelan vapaaopisto	1 654	091	1	01	<b>61</b>	<b>Musiikkioppilaitokset</b>	985			
						02525	Turun seudun musiikkiopisto	985	853	2	02

**Yksityinen koulutuksen järjestäjänä – En privat instans som utbildningsanordnare**

Tunnus Kod	Nimi Namn	Opiskelijoita Studeraende 20.9.2008	Kunta Kommun	Läni Län	Maakunta Landskap	Tunnus Kod	Nimi Namn	Opiskelijoita Studeraende 20.9.2008	Kunta Kommun	Läni Län	Maakunta Landskap
<b>0522560-4</b>	<b>TURUN SEUDUN STEINERKOULUYHDISTYS RY</b>					<b>0143991-2</b>	<b>VALMET AUTOMOTIVE OY</b>				
<b>11</b>	<b>Peruskoulut</b>	229				<b>23</b>	<b>Ammatilliset erikoisoppilaitokset</b>	..			
03548	Turun Steiner-koulu	229	853	2	02	02407	Valmet Automotive Oy teoll.opp	..	895	2	02
<b>0202496-2</b>	<b>TYÖTEHOSEURA RY</b>					<b>1053500-9</b>	<b>VALTAKUNNALLINEN VALMENNUS- JA LIIKUNTAKESKUS OY</b>				
<b>24</b>	<b>Ammatilliset aikuiskoulutuskesk.</b>	2 208				<b>62</b>	<b>Liikunnan koulutuskeskukset</b>	181			
10078	TTS koulutus	2 208	543	1	01	01727	Liikuntakeskus Pajulahti	181	532	1	07
<b>0215377-2</b>	<b>TYÖVÄEN AKATEMIAN KANNATUSOSAKEYHTIÖ</b>					<b>0582163-3</b>	<b>VANTAAN SEUDUN STEINERKOULUN KOULUYHDISTYS RY</b>				
<b>63</b>	<b>Kansanopistot</b>	150				<b>11</b>	<b>Peruskoulut</b>	214			
01692	Työväen akatemia	150	235	1	01	03549	Vantaan seudun steinerkoulu	214	092	1	01
<b>0215382-8</b>	<b>TYÖVÄEN SIVISTYSLIIHTO TSL RY</b>					<b>0603404-1</b>	<b>VAPAAN KYLÄKOULUN KANNATUSYHDISTYS RY</b>				
<b>65</b>	<b>Opintokeskukset</b>	8 210				<b>11</b>	<b>Peruskoulut</b>	90			
09906	Työväen siv.liitto TSL op.kesk	8 210	091	1	01	03542	Sammatin Vapaa Kyläkoulu	90	737	1	01
<b>0200376-6</b>	<b>TÖÖLÖN YHTEISKOULU OSAKEYHTIÖ</b>					<b>0155689-5</b>	<b>VARALAN SÄÄTIÖ</b>				
<b>15</b>	<b>Lukiot</b>	1 353				<b>62</b>	<b>Liikunnan koulutuskeskukset</b>	83			
00539	Töölön yht.koulun aikuislukio	1 353	091	1	01	01730	Varalan urheiluopisto	83	837	2	06
<b>19</b>	<b>Perus- ja lukioasteen koulut</b>	556				<b>0136193-2</b>	<b>VARSINAIS-SUOMEN AIKUISKOULUTUSSÄÄTIÖ</b>				
03408	Töölön yhteiskoulu	556	091	1	01	<b>63</b>	<b>Kansanopistot</b>	41			
<b>0433113-0</b>	<b>UNDERSTÖDSFÖRENINGEN FÖR MUSIKINSTITUTET ARKIPELAG RF</b>					01694	Varsinais-Suomen kansanopisto	41	577	2	02
<b>61</b>	<b>Musiikkioppilaitokset</b>	704				<b>0991601-5</b>	<b>VIHREÄ SIVISTYSLIIHTO R.Y.</b>				
02306	Musikinstitutet Arkipelag	704	573	2	02	<b>65</b>	<b>Opintokeskukset</b>	223			
<b>1041090-0</b>	<b>UPM-KYMMENE OYJ</b>					02450	Vihreä Siv. ja Op.kesk, ViSiO	223	091	1	01
<b>23</b>	<b>Ammatilliset erikoisoppilaitokset</b>	6				<b>0202581-8</b>	<b>VIIPURIN REAALIKOULU OY</b>				
02528	UPM-Kymmene Oy Teoll.op, Lotila	6	908	2	06	<b>19</b>	<b>Perus- ja lukioasteen koulut</b>	791			
<b>1541726-3</b>	<b>UPONOR SUOMI OY</b>					03401	Maunulan yht.k.-Hgin mat.lukio	791	091	1	01
<b>23</b>	<b>Ammatilliset erikoisoppilaitokset</b>	28				<b>1086699-1</b>	<b>VIITAKIVI OY</b>				
01129	Askon ammattioppilaitos	28	398	1	07	<b>0195200-3</b>	<b>VUOKATIN SÄÄTIÖ</b>				
<b>0209603-4</b>	<b>VAASAN KESÄYLIOPISTO RY - VASA SOMMARUNIVERSITET RF</b>					<b>62</b>	<b>Liikunnan koulutuskeskukset</b>	45			
<b>66</b>	<b>Kesäyliopistot</b>	1 250				01768	Vuokatin urheiluopisto	45	765	4	18
09939	Vaasan kesäyliop-Vasa sommarun	1 250	905	2	15	1086699-1	Viittakivi Oy				
<b>0566531-9</b>	<b>VAASAN STEINER-PEDAGOGIIKAN KANNATUSYHDISTYS RY</b>					<b>0202593-0</b>	<b>VÄINÖ VOIONMAAN SÄÄTIÖ</b>				
<b>11</b>	<b>Peruskoulut</b>	120				<b>63</b>	<b>Kansanopistot</b>	120			
03550	Vaasan Rudolf Steiner -koulu	120	905	2	15	01696	Voionmaan opisto	120	980	2	06
<b>1453158-2</b>	<b>VAKUUTUSTIEDON KEHITTÄMISSÄÄTIÖ</b>					<b>0773744-3</b>	<b>WÄRTSILÄ FINLAND OY</b>				
<b>23</b>	<b>Ammatilliset erikoisoppilaitokset</b>	1 081				<b>23</b>	<b>Ammatilliset erikoisoppilaitokset</b>	5 051			
02574	Finanssi- ja vakuutusk. FINVA	1 081	091	1	01	01150	Wärtsilä Vaasan konepajakoulu	5 051	905	2	15
<b>0636932-7</b>	<b>VALAMON KANSANOPISTO</b>					<b>0210814-6</b>	<b>YLITORNION KRISTILLISEN OPISTON KANNATUSYHDISTYS RY.</b>				
<b>63</b>	<b>Kansanopistot</b>	19				<b>63</b>	<b>Kansanopistot</b>	74			
02316	Valamon kansanopisto	19	090	3	10	01699	Ylitornion kristillinen opisto	74	976	5	19
<b>0163408-0</b>	<b>VALKEALAN KRISTILLISEN KANSANOPISTON KANNATUSYHDISTYS RY</b>					<b>0210830-6</b>	<b>YLITORNION YHTEISKOULUN KANNATUSOSAKEYHTIÖ</b>				
<b>63</b>	<b>Kansanopistot</b>	66				<b>15</b>	<b>Lukiot</b>	120			
01693	Valkealan krist.kansanopisto	66	909	1	08	00946	Ylitornion yhteiskoulun lukio	120	976	5	19
<b>0209276-2</b>	<b>ÖSTERBOTTENS SVENSKA KRISTLIGA FOLKHÖGSKOLESÄLLSKAP R.F.</b>					<b>63</b>	<b>Kansanopistot</b>	78			
<b>63</b>	<b>Kansanopistot</b>	78				01652	Kr.folkhögskolan i Nykarleby	78	893	2	15

**Ahvenanmaan maakunta koulutuksen järjestäjänä –  
Landskapet Åland som utbildningsanordnare**

Tunnus Kod	Nimi Namn	Opiskelijoita Studerande 20.9.2008	Kunta Kommun	Läni Län	Maakunta Landskap	Tunnus Kod	Nimi Namn	Opiskelijoita Studerande 20.9.2008	Kunta Kommun	Läni Län	Maakunta Landskap
---------------	--------------	--	-----------------	-------------	----------------------	---------------	--------------	--	-----------------	-------------	----------------------

**Ahvenanmaan maakunta koulutuksen järjestäjänä –  
Landskapet Åland som utbildningsanordnare**

**0204999-1 BRÄNDÖ KOMMUN**

<b>11 Peruskoulut</b>	43				
06859 Brändö låg- och högstadium	38	035	6	21	
08930 Lappo skola	5	035	6	21	

**0144682-1 ECKERÖ KOMMUN**

<b>11 Peruskoulut</b>	58				
06863 Eckerö lågstadium	58	043	6	21	

**0205003-6 FINSTRÖMS KOMMUN**

<b>11 Peruskoulut</b>	181				
03249 Källbo skola	131	060	6	21	
06866 Pålshöle lågstadium	50	060	6	21	

**0282394-0 FÖGLÖ KOMMUN**

<b>11 Peruskoulut</b>	60				
06867 Föglö grundskola	60	062	6	21	

**0205012-4 GETA KOMMUN**

<b>11 Peruskoulut</b>	21				
06868 Geta lågstadium	21	065	6	21	

**0205014-0 HAMMARLANDS KOMMUN**

<b>11 Peruskoulut</b>	85				
06869 Näfsby lågstadium	85	076	6	21	

**0205023-9 JOMALA KOMMUN**

<b>11 Peruskoulut</b>	295				
03348 Södersunda lågstadium	90	170	6	21	
06871 Vikingaåsens lågstadium	205	170	6	21	

**0205030-0 KUMLINGE KOMMUN**

<b>11 Peruskoulut</b>	24				
06875 Kumlinge låg- och högstadium	24	295	6	21	

**0205032-7 KÖKARS KOMMUN**

<b>11 Peruskoulut</b>	34				
06876 Kökars låg- och högstadium	34	318	6	21	

**0145076-7 LANDSKAPET ÅLAND**

<b>15 Lukiot</b>	416				
00962 Ålands lyceum	416	478	6	21	

**21 Ammatilliset oppilaitokset**

01279 Ålands handelsläroverk	103	478	6	21	
01419 Ålands hotell-restaurangskola	90	478	6	21	
01510 Ålands naturbruksskola	48	170	6	21	
01573 Ålands sjömansskola	163	478	6	21	
02526 Ålands vårdinstitut	105	478	6	21	
01110 Ålands yrkesskola	300	478	6	21	

**41 Ammattikorkeakoulut**

10031 Högsolan på Åland	385	478	6	21	
-------------------------	-----	-----	---	----	--

**61 Musiikkioppilaitokset**

10004 Ålands musikinstitut	255	478	6	21	
----------------------------	-----	-----	---	----	--

**63 Kansanopistot**

01701 Ålands folkhögskola	56	060	6	21	
---------------------------	----	-----	---	----	--

**0205034-3 LEMLANDS KOMMUN**

<b>11 Peruskoulut</b>	144				
06877 Lemlands lågstadium	144	417	6	21	

**0205038-6 LUMPARLANDS KOMMUN**

<b>11 Peruskoulut</b>	33				
06878 Lumparlands lågstadium	33	438	6	21	

**0205071-4 MARIEHAMNS STAD**

<b>11 Peruskoulut</b>	1 074				
03376 Strandnäs skola	412	478	6	21	
06882 Ytternäs lågstadium	247	478	6	21	
06880 Övernäs högstadium	244	478	6	21	
06883 Övernäs lågstadium	171	478	6	21	

**64 Kansalaisopistot**

02336 Medborg.instit. i Mariehamn	2 300	478	6	21	
-----------------------------------	-------	-----	---	----	--

**0216345-2 NORRA ÅLANDS HÖGSTADIEDISTRIKT**

<b>11 Peruskoulut</b>	260				
06865 Godby högstadium	260	060	6	21	

**0205119-4 SALTVIKS KOMMUN**

<b>11 Peruskoulut</b>	122				
06884 Rangsby lågstadium	52	736	6	21	
06885 Ödkarby lågstadium	70	736	6	21	

**0205121-5 SOTTUNGA KOMMUN**

<b>11 Peruskoulut</b>	12				
06886 Sottunga låg- och högstadium	12	766	6	21	

**0205125-8 SUNDS KOMMUN**

<b>11 Peruskoulut</b>	65				
06888 Sunds lågstadium	65	771	6	21	

**0205024-7 SÖDRA ÅLANDS HÖGSTADIEDISTRIKT KF**

<b>11 Peruskoulut</b>	381				
06873 Kyrkby högstadium	381	170	6	21	

**0205126-6 VÄRDÖ KOMMUN**

<b>11 Peruskoulut</b>	27				
06889 Vårdö lågstadium	27	941	6	21	

*2 Oppilaitokset lääneittäin ja kunnittain 2008  
Läroanstalter efter län och kommun 2008*

1 Etelä-Suomen lääni – Södra Finlands län

Tunnus Kod	Nimi Namn	Opiskelijoita Studerande 20.9.2008	Tunnus Kod	Nimi Namn	Opiskelijoita Studerande 20.9.2008	Tunnus Kod	Nimi Namn	Opiskelijoita Studerande 20.9.2008
---------------	--------------	--	---------------	--------------	--	---------------	--------------	--

1 Etelä-Suomen lääni – Södra Finlands län

<b>754 Anjalankoski</b>			<b>016 Asikkala</b>			<b>044 Elimäki</b>		
<b>11 Peruskoulut</b>		1 889	<b>11 Peruskoulut</b>		554	<b>11 Peruskoulut</b>		977
	<i>Oppilaita vuosiluokilla 1-6</i>	990		<i>Oppilaita vuosiluokilla 1-6</i>	554		<i>Oppilaita vuosiluokilla 1-6</i>	630
<b>07811 Anjalan koulu</b>	Anjalantie 5 46910 Anjalankoski	147	<b>03518 Anianpellon koulu</b>	PL 6 17201 Vääksy	106	<b>03776 Kartanokoulu</b>	Vanhamaantie 26 47200 Elimäki	186
<b>07816 Kaipiaisten koulu</b>	Vanhatie 1 46400 Kaipiainen	61	<b>07351 Kalkkisten koulu</b>	Kenttätie 5 17240 Kalkkinen	34	<b>07426 Korian koulu</b>	Koulutie 16 45610 Koria	380
<b>07822 Muhniemen koulu</b>	Elimäentie 744 A 46960 Muhniemi	31	<b>07353 Kurhilan koulu</b>	Hilliläntie 207 17430 Kurhila	56	<b>07427 Löytyn koulu</b>	Lakiasuontie 254 47110 Löytty	21
<b>07832 Saviniemen koulu</b>	Kaarlontie 2 46800 Anjalankoski	274	<b>07355 Urajärven koulu</b>	Urajärvenraitti 151 17150 Urajärvi	23	<b>07431 Ratulan koulu</b>	Ratulantie 709 47260 Ratula	43
<b>07828 Tehtaanmäen koulu</b>	Pihtojantie 8 46920 Anjalankoski	112	<b>07356 Vesivehmaan koulu</b>	Vesivehmaantie 285 17130 Vesivehmaa	60		<i>Oppilaita vuosiluokilla 7-9</i>	347
<b>07830 Ummeljoen koulu</b>	Kansakouluntie 6 46810 Anjalankoski	122	<b>07358 Vääksyn koulu</b>	PL 6 17201 Vääksy	255	<b>07425 Elimäen yläaste</b>	Vanhamaantie 28 47200 Elimäki	347
<b>07831 Viialan koulu</b>	Opintie 5 46800 Anjalankoski	243	<b>07359 Äinä-Vähimaan koulu</b>	Padasjoentie 456 17450 Iso-Äiniö	20	<b>15 Lukiot</b>		129
	<i>Oppilaita vuosiluokilla 7-9</i>	327	<b>12 Peruskoulun erityiskoulut</b>		64	<b>00046 Elimäen lukio</b>	Vanhamaantie 28 47200 Elimäki	129
<b>07809 Myllykosken yhteiskoulu</b>	Länsiasemantie 1-3 46800 Anjalankoski	327	<b>07360 Kanavan koulu</b>	PL 6 17201 Vääksy	64	<b>64 Kansalaisopistot</b>		1 180
	<i>Oppilaita vuosiluokilla 1-9</i>	572	<b>19 Perus- ja lukioasteen koulut</b>		567	<b>02125 Elimäen kansalaisopisto</b>	PL 4 47201 Elimäki	1 180
<b>07808 Inkeröisten yhteiskoulu</b>	PL 21 46901 Anjalankoski	398	<b>07350 Vääksyn Yhteiskoulu</b>	PL 6 17201 Vääksy	567			
<b>07810 Sippolan koulu</b>	Sippolantie 15 46710 Sippola	174				<b>049 Espoo</b>		
<b>12 Peruskoulun erityiskoulut</b>		24	<b>018 Askola</b>			<b>11 Peruskoulut</b>		26 827
<b>03269 Sippolan Hovin koulu</b>	Sippolantie 1 46710 Sippola	24	<b>11 Peruskoulut</b>		752		<i>Oppilaita vuosiluokilla 1-6</i>	15 274
<b>15 Lukiot</b>		160		<i>Oppilaita vuosiluokilla 1-6</i>	464	<b>03117 Aarnivalkean koulu</b>	PL 10301 02070 Espoon kaupunki	272
<b>00516 Anjalankosken lukio</b>	PL 11 46901 Anjalankoski	160	<b>07252 Juornaankylän koulu</b>	Huhdintie 58 07680 Juornaankylä	44	<b>03118 Auroran koulu</b>	PL 3507 02070 Espoon kaupunki	322
<b>63 Kansanopistot</b>		1 910	<b>07253 Kirkonkylän koulu</b>	Askolantie 33 07500 Askola	149	<b>03147 Bemböle skola</b>	PB 74304 02070 Esbo stad	65
<b>01655 Kymenlaakson Opisto</b>	Marintie 9 46900 Anjalankoski	1 910	<b>07254 Monninkylän koulu</b>	Soidinsuontie 5 07230 Monninkylä	161	<b>03148 Boställsskolan</b>	PB 65303 02070 Esbo stad	64
			<b>07256 Särkijärven koulu</b>	Myrskyläntie 379 07590 Huuvari	71	<b>03563 Eestinkallion koulu</b>	PL 3409 02070 Espoon kaupunki	305
<b>015 Artjärvi</b>			<b>07257 Vahijärven koulu</b>	Hänninmäentie 103 07510 Vakkola	39	<b>03733 Finno skola</b>	PB 3440 02070 Esbo stad	285
<b>11 Peruskoulut</b>		105		<i>Oppilaita vuosiluokilla 7-9</i>	288	<b>03119 Friisilän koulu</b>	PL 24301 02070 Espoon kaupunki	136
	<i>Oppilaita vuosiluokilla 1-6</i>	105	<b>07251 Askolan koulu</b>	Linnankoskentie 49 07510 Vakkola	288	<b>03120 Hansakallion koulu</b>	PL 3502 02070 Espoon kaupunki	340
<b>07261 Vuorenmäen koulu</b>	Salmelantie 222 16200 Artjärvi	105				<b>03761 Hösmärinpuiston koulu</b>	PL 76309 02070 Espoon kaupunki	137
			<b>15 Lukiot</b>		139			
			<b>00009 Askolan lukio</b>	Helkamäentie 30 07230 Monninkylä	139			

1 Etelä-Suomen lääni – Södra Finlands län

Tunnus Kod	Nimi Namn	Opiskelijoita Studerande 20.9.2008	Tunnus Kod	Nimi Namn	Opiskelijoita Studerande 20.9.2008	Tunnus Kod	Nimi Namn	Opiskelijoita Studerande 20.9.2008
03121	Iivisniemen koulu PL 26305 02070 Espoon kaupunki	327	03608	Mikkälän koulu PL 3506 02070 Espoon kaupunki	238	03141	Westendipuiston koulu PL 3202 02070 Espoon kaupunki	300
03695	Jalavapuiston koulu PL 3503 02070 Espoon kaupunki	368	03153	Mårtensbro skola PB 32304 02070 Esbo stad	296	03742	Ymmerstan koulu PL 75303 02070 Espoon kaupunki	273
03122	Jousenkaaren koulu PL 12301 02070 Espoon kaupunki	282	03134	Niipperin koulu PL 3508 02070 Espoon kaupunki	231		Oppilaita vuosiluokilla 7-9	6 500
03123	Jupperin koulu PL 3110 02070 Espoon kaupunki	491	03135	Niittykummun koulu PL 3201 02070 Espoon kaupunki	212	03728	Espoo International School PL 3222 02070 Espoon kaupunki	162
03648	Kantokasken koulu PL 3402 02070 Espoon kaupunki	353	03136	Nuukсион koulu PL 82301 02070 Espoon kaupunki	62	03161	Espoon yhteislyseon koulu PL 3522 02070 Espoon kaupunki	200
03149	Karamalmens skola PB 61302 02070 Esbo stad	186	03137	Nöykkiönlaakson koulu PL 3407 02070 Espoon kaupunki	362	03157	Espoonlahden koulu PL 3423 02070 Espoon kaupunki	420
03490	Karamzinin koulu PL 3505 02070 Espoon kaupunki	462	03139	Pakankylän koulu PL 74302 02070 Espoon kaupunki	73	03158	Haukilahden koulu PL 3224 02070 Espoon kaupunki	281
03124	Karhusuon koulu PL 81301 02070 Espoon kaupunki	184	03238	Perkkaanpuiston koulu PL 3107 02070 Espoon kaupunki	153	03713	Järvenperän koulu PL 3523 02070 Espoon kaupunki	396
03488	Kilon koulu PL 3101 02070 Espoon kaupunki	382	03613	Postipuun koulu PL 3109 02070 Espoon kaupunki	273	03159	Kaitaan koulu PL 3421 02070 Espoon kaupunki	314
03362	Kirkkojärven koulu PL 77311 02070 Espoon kaupunki	135	03138	Päivänkehrän koulu PL 3304 02070 Espoon kaupunki	511	03160	Karakallion koulu PL 3121 02070 Espoon kaupunki	441
03324	Komeetan koulu PL 21306 02070 Espoon kaupunki	257	03140	Rastaalan koulu PL 3102 02070 Espoon kaupunki	499	03364	Kuitinmäen koulu PL 3321 02070 Espoon kaupunki	334
03774	Koulumestarin koulu PL 77306 02070 Espoon kaupunki	233	03154	Rödskogs skola PB 94302 02070 Esbo stad	27	03163	Leppävaaran koulu PL 3122 02070 Espoon kaupunki	296
03150	Kungsgårdsskolan PB 78301 02070 Esbo stad	124	03142	Sepön koulu PL 3203 02070 Espoon kaupunki	263	03696	Lintumetsän koulu PL 3123 02070 Espoon kaupunki	364
03126	Laajalahden koulu PL 14301 02070 Espoon kaupunki	275	03155	Smedsby skola PB 75302 02070 Esbo stad	106	03609	Mankkaan koulu PL 3225 02070 Espoon kaupunki	349
03127	Lahnuksen koulu PL 97301 02070 Espoon kaupunki	139	03143	Soukan koulu PL 3408 02070 Espoon kaupunki	540	03164	Matinkylän koulu PL 3322 02070 Espoon kaupunki	477
03325	Latokasken koulu PL 3403 02070 Espoon kaupunki	249	03491	Sunan koulu PL 3509 02070 Espoon kaupunki	187	03454	Nöykkiön koulu PL 3422 02070 Espoon kaupunki	452
03363	Laurinlahden koulu PL 3404 02070 Espoon kaupunki	311	03593	Taavinkylän koulu PL 18303 02070 Espoon kaupunki	326	03628	Olarin koulu PL 3323 02070 Espoon kaupunki	216
03741	Lintulaakson koulu PL 3104 02070 Espoon kaupunki	402	03384	Tiistilän koulu PL 3305 02070 Espoon kaupunki	299	03166	Pohjois-Tapiolan koulu PL 3223 02070 Espoon kaupunki	312
03128	Lintuvaaran koulu PL 66305 02070 Espoon kaupunki	267	03452	Toppelundin koulu PL 17301 02070 Espoon kaupunki	227	03634	Saarnilaakson koulu PL 3521 02070 Espoon kaupunki	423
03129	Lähderrannan koulu PL 72305 02070 Espoon kaupunki	198	03144	Tuomarilan koulu PL 76301 02070 Espoon kaupunki	160	03633	Sökövikens skola PB 32307 02070 Esbo stad	245
03131	Mankkaanpuron koulu PL 3205 02070 Espoon kaupunki	297	03492	Tähtiniityn koulu PL 3302 02070 Espoon kaupunki	252	03167	Tapiolan koulu PL 3221 02070 Espoon kaupunki	426
03132	Matinlahden koulu PL 3301 02070 Espoon kaupunki	461	03145	Veräjapellon koulu PL 3106 02070 Espoon kaupunki	153	03168	Vihherlaakson koulu PL 3124 02070 Espoon kaupunki	392
03326	Meritorin koulu PL 3405 02070 Espoon kaupunki	325	03146	Viherkallion koulu PL 71305 02070 Espoon kaupunki	291		Oppilaita vuosiluokilla 1-9	5 053
03282	Meriusvan koulu PL 32311 02070 Espoon kaupunki	140	03564	Vindängens skola PB 3240 02070 Esbo stad	186	03725	Espoon kristillinen koulu Ukkohautentie 11-13 C 02170 Espoo	125
						03554	Espoon steinerkoulu Olarinniityntie 10 02210 Espoo	216

**1 Etelä-Suomen lääni – Södra Finlands län**

Tunnus Kod	Nimi Namn	Opiskelijoita Studerande 20.9.2008	Tunnus Kod	Nimi Namn	Opiskelijoita Studerande 20.9.2008	Tunnus Kod	Nimi Namn	Opiskelijoita Studerande 20.9.2008
03740	Juvanpuiston koulu PL 3529 02070 Espoon kaupunki	528	00588	Kuninkaantien lukio PL 3534 02070 Espoon kaupunki	557	64	Kansalaisopistot	18 700
03237	Kalajärven koulu PL 3530 02070 Espoon kaupunki	449	00423	Leppävaaran lukio PL 3134 02070 Espoon kaupunki	355	02020	Espoon kaup.työväenopisto PL 3173 02070 Espoon kaupunki	18 700
03235	Keski-Espoon koulu PL 3528 02070 Espoon kaupunki	388	00128	Mattlidens gymnasium PB 3340 02070 Esbo stad	521	061	Forssa	
03731	Kilonpuiston koulu PL 3129 02070 Espoon kaupunki	659	00565	Olarin lukio PL 3334 02070 Espoon kaupunki	404	11	Peruskoulut	1 616
03151	Lagstads skola PB 77302 02070 Esbo stad	511	00649	Pohjois-Tapiolan lukio PL 3237 02070 Espoon kaupunki	384		<i>Oppilaita vuosiluokilla 1-6</i>	644
03130	Mainingin koulu PL 3429 02070 Espoon kaupunki	533	00821	Tapiolan lukio PL 3236 02070 Espoon kaupunki	610	08185	Heikan koulu Saksankatu 23 30100 Forssa	173
03727	Martinkallion koulu PL 3428 02070 Espoon kaupunki	521	00903	Viherialakson lukio PL 3136 02070 Espoon kaupunki	363	08187	Kojon koulu Pukkilantie 131 31130 Koijärvi	76
03169	Mattlidens skola PB 3341 02070 Esbo stad	579	21	Ammatilliset oppilaitokset	5 856	08188	Matkun koulu Kreiviläntie 26 31110 Matku	54
03730	Ruusutorpan koulu PL 3128 02070 Espoon kaupunki	544	01165	Kelloseppäkoulu Vanha maantie 11 02650 Espoo	78	08189	Talsoilan koulu Talsoilankatu 32 30420 Forssa	248
12	Peruskoulun erityiskoulut	347	10055	Omnian aikuisopisto PL 77705 02070 Espoon kaupunki	2 068	08190	Vierämän koulu Nokantie 2 30100 Forssa	93
03477	Eestinmetsän koulu PL 3118 02070 Espoon kaupunki	60	10054	Omnian ammattiopisto PL 77710 02070 Espoon kaupunki	3 710		<i>Oppilaita vuosiluokilla 1-9</i>	972
03677	Keinumäen koulu PL 74301 02070 Espoon kaupunki	..	22	Ammatill.erityisoppilaitokset	236	08181	Kuhalan peruskoulu Opintie 4 30300 Forssa	391
03171	Koulumäen koulu PL 3416 02070 Espoon kaupunki	80	01175	Arläinstituutti Puustellinmäki 4-6 02650 Espoo	236	08182	Linikkalan koulu Koulukatu 5-7 30100 Forssa	328
03494	Merisaappaan koulu PL 32301 02070 Espoon kaupunki	11	23	Ammatill.erikoisoppilaitokset	992	03260	Tölön koulu Pihlajakatu 9 30420 Forssa	253
03690	Rinnekodin koulu Rinnekodintie 10 02980 Espoo	22	01429	K-instituutti Siikajärventie 88-90 02860 Espoo	992	15	Lukiot	519
03493	Tähtitarhan koulu PL 3302 02070 Espoon kaupunki	55	29	Sotilasalan ammatill.oppil.	..	00058	Forssan yhteislyseo Hämeentie 29 30100 Forssa	519
03172	Vallivaaran koulu PL 3116 02070 Espoon kaupunki	70	01850	Raja- ja merivartiokoulu PL 5 02151 Espoo	..	21	Ammatilliset oppilaitokset	1 061
03170	Veräjänkulman koulu PL 3117 02070 Espoon kaupunki	49	42	Yliopistot	14 282	02359	Forssan ammatti-instituutti Saksankatu 27 30100 Forssa	1 061
15	Lukiot	6 635	01907	Teknillinen korkeakoulu PL 1000 02015 TTK	14 282	24	Ammatill.aikuiskoulutuskesk.	804
00545	Espoon aikuislukio PL 3235 02070 Espoon kaupunki	1 459	61	Musiikkioppilaitokset	3 639	01590	Forssan Aikuiskoulutus PL 1 30101 Forssa	804
00039	Espoon yhteislyseon lukio PL 3535 02070 Espoon kaupunki	277	01934	Espoon musiikkiopisto PL 6666 02070 Espoon kaupunki	1 561	61	Musiikkioppilaitokset	764
00093	Espoonlahden lukio PL 3435 02070 Espoon kaupunki	585	01923	Musiikkiopisto Juvenalia Soitonniekanaukio 1 B 02600 Espoo	1 273	01936	Lounais-Hämeen musiikkiopisto Wahreninkatu 11 B 30100 Forssa	764
00494	Etelä-Tapiolan lukio PL 3234 02070 Espoon kaupunki	477	01924	Musikintitutet Kungsvägen Kannbrobacken 6 02770 Esbo	805	64	Kansalaisopistot	1 597
00040	Haukilahden lukio PL 3238 02070 Espoon kaupunki	365	62	Liikunnan koulutuskeskukset	45	02095	Wahren-opisto Wahreninkatu 11 B 30100 Forssa	1 597
00916	Kaitaan lukio PL 3434 02070 Espoon kaupunki	278	10036	Solvalla idrottsins(1.1.2003-) Nouxvägen 82 02820 Esbo	45			

Tunnus Kod	Nimi Namn	Opiskelijoita Studerande 20.9.2008	Tunnus Kod	Nimi Namn	Opiskelijoita Studerande 20.9.2008	Tunnus Kod	Nimi Namn	Opiskelijoita Studerande 20.9.2008
<b>075 Hamina</b>			<b>078 Hanko</b>			<b>081 Hartola</b>		
<b>11 Peruskoulut</b>		2 115	<b>11 Peruskoulut</b>		863	<b>11 Peruskoulut</b>		338
	<i>Oppilaita vuosiluokilla 1-6</i>	1 229		<i>Oppilaita vuosiluokilla 1-6</i>	573		<i>Oppilaita vuosiluokilla 1-9</i>	338
07794	<b>Aseman koulu</b> Rautatienkatu 6 49400 Hamina	204	08079	<b>Hangonkylän koulu</b> Hangonkyläntie 45 10940 Hangonkylä	48	07204	<b>Hartolan yhtenäiskoulu</b> Keskustie 24 19600 Hartola	338
07138	<b>Husulan koulu</b> Töytärintie 20 49510 Husula	193	08755	<b>Hangö centralskola</b> Halmstadsgatan 2 10900 Hangö	179	<b>63 Kansanopistot</b>		1 291
07139	<b>Kannusjärven koulu</b> Keskikyläntie 233 49570 Kannusjärvi	57	08756	<b>Hangöby skola</b> Hangöbyvägen 45 10940 Hangöby	73	01634	<b>Itä-Hämeen opisto</b> Kaikulantie 90 19600 Hartola	1 291
07795	<b>Keskuskoulu</b> Viipurinkatu 1 49400 Hamina	215	08080	<b>Keskuskoulu</b> Halmstadinkatu 2 10900 Hanko	233	<hr/>		
07140	<b>Kirkkojärven koulu</b> Kirkkojärvi 347 49400 Hamina	48	08901	<b>Lappohjan koulu</b> Koulukuja 4 10820 Lappohja	25	<b>082 Hattula</b>		
07141	<b>Metsäkylän koulu</b> Kotiniemenkuja 7 49540 Metsäkylä	31	08900	<b>Lappvik skola</b> Skolgränd 4 10820 Lappvik	15	<b>11 Peruskoulut</b>		1 104
07143	<b>Neuvottoman koulu</b> Suntiontie 1 49490 Neuvoton	106		<i>Oppilaita vuosiluokilla 7-9</i>	290		<i>Oppilaita vuosiluokilla 1-6</i>	747
07797	<b>Poitsilan koulu</b> Rastipolku 7 49460 Hamina	78	08754	<b>Hangö högstadium</b> Skolgatan 13-15 10900 Hangö	134	08232	<b>Hurttalan koulu</b> Vanhankirkontie 43 13720 Parola	151
07145	<b>Pyhällön koulu</b> Pyhällöntie 380 49660 Pyhäntö	39	08078	<b>Hankoniemen yläaste</b> Haagapuisto 10900 Hanko	156	08234	<b>Lepaan koulu</b> Tyrvännöntie 625 14610 Lepaa	52
07147	<b>Summan koulu</b> Summantie 46 49480 Summa	92	<b>12 Peruskoulun erityiskoulut</b>		92	08233	<b>Mauri Sariolan koulu</b> Takajärventie 27 B 13500 Hämeenlinna	22
07148	<b>Uuden-Summan koulu</b> Siitosentie 58 49420 Hamina	118	08757	<b>Centrumskolan</b> Halmstadsgatan 2 10900 Hangö	30	08235	<b>Nihattulan koulu</b> Mäntymäentie 55 13700 Parolannummi	29
07149	<b>Vilniemen koulu</b> Kartanontie 265 49400 Hamina	48	08081	<b>Tita-Marian koulu</b> Riilahdenkatu 13 10900 Hanko	62	08236	<b>Parolan koulu</b> Merventie 12 13720 Parola	296
	<i>Oppilaita vuosiluokilla 7-9</i>	397	<b>15 Lukiot</b>		145	08237	<b>Pekolan koulu</b> Aulangontie 629 A 13900 Pekola	99
07793	<b>Pappilansalmen koulu</b> Pappilankatu 1 49400 Hamina	397	00073	<b>Hangö gymnasium</b> Skolgatan 9-11 10900 Hangö	78	08292	<b>Pelkolan koulu</b> Markkulanmäentie 6 13720 Parola	52
	<i>Oppilaita vuosiluokilla 1-9</i>	489	00072	<b>Hankoniemen lukio</b> Haagapuisto 10900 Hanko	67	08239	<b>Rahkoilan koulu</b> Kettumäentie 3 13880 Hattula	46
07137	<b>Vehkalahden koulu</b> Ruissalontie 10 49410 Poitsila	489	<b>63 Kansanopistot</b>		73		<i>Oppilaita vuosiluokilla 7-9</i>	357
<b>15 Lukiot</b>		367	01625	<b>Ev.folkhögsk.i Södra Finland</b> Esplanaden 61 10900 Hangö	24	08230	<b>Parolan Yhteiskoulu</b> Myllytie 33 13720 Parola	357
00071	<b>Haminan lukio</b> Torvensoittajankatu 2 49400 Hamina	367	01683	<b>Suomen teologinen opisto</b> Santalan Kartanontie 177 10900 Hanko	49	<b>15 Lukiot</b>		207
<b>63 Kansanopistot</b>		87	<b>64 Kansalaisopistot</b>		860	00665	<b>Parolan lukio</b> Myllytie 33 13720 Parola	207
01637	<b>Jamilahden kansanopisto</b> Tikkupolku 1 49460 Hamina	87	02021	<b>Hangon suom. kansalaisopisto</b> Koulukatu 9-11 10900 Hanko	440	<b>29 Sotilasalan ammatill.oppil.</b>		..
<b>64 Kansalaisopistot</b>		2 563	02047	<b>Hangö sv.medborgarinstitut</b> PB 58 10901 Hangö	420	01853	<b>Panssarikoulu</b> PL 5 13701 Parolannummi	..
02126	<b>Haminan kansalaisopisto</b> PL 70 49401 Hamina	2 563	<b>66 Kesäyliopistot</b>		125	<hr/>		
			09921	<b>Hangö sommaruniversitet</b> PB 22 10901 Hangö	125	<b>083 Hauho</b>		
						<b>11 Peruskoulut</b>		401
							<i>Oppilaita vuosiluokilla 1-6</i>	130
						08121	<b>Alvettulan koulu</b> Alvettulantie 183 14680 Alvettula	50

1 Etelä-Suomen lääni – Södra Finlands län

Tunnus Kod	Nimi Namn	Opiskelijoita Studerande 20.9.2008	Tunnus Kod	Nimi Namn	Opiskelijoita Studerande 20.9.2008	Tunnus Kod	Nimi Namn	Opiskelijoita Studerande 20.9.2008
08122	<b>Eteläisten koulu</b> Hauhontie 1585 14770 Eteläinen	80	<b>111 Heinola</b>			03059	<b>Brändö lägstadieskola</b> PB 3053 00099 Helsingfors stad	108
	<i>Oppilaita vuosiluokilla 1-9</i>	271	<b>11 Peruskoulut</b>		1 979	03060	<b>Cygnaeus lägstadieskola</b> PB 3054 00099 Helsingfors stad	224
03777	<b>Hauhon Yhtenäiskoulu</b> Tanhuanatie 2 14700 Hauho	271	<i>Oppilaita vuosiluokilla 1-6</i>		1 041	03607	<b>Degerö lägstadieskola</b> PB 3055 00099 Helsingfors stad	145
<hr/>			07174	<b>Jyrängön koulu</b> Koskensaaarentie 7 18150 Heinola	188	03601	<b>Drumsö lägstadieskola</b> PB 3056 00099 Helsingfors stad	159
<b>086 Hausjärvi</b>			07192	<b>Kirkonkylän koulu</b> Koulukuja 1 18300 Heinola kk	229	03003	<b>Eläintarhan ala-asteen koulu</b> PL 3303 00099 Helsingin kaupunki	194
<b>11 Peruskoulut</b>		1 056	07193	<b>Lusin koulu</b> Lusinraitti 2 19210 Lusi	45	03062	<b>Haga lägstadieskola</b> PB 3057 00099 Helsingfors stad	106
	<i>Oppilaita vuosiluokilla 1-6</i>	767	07195	<b>Myllyojan koulu</b> Karjalantie 90 18600 Myllyoja	171	03664	<b>Hertton.rannan ala-asteen koul</b> PL 3602 00099 Helsingin kaupunki	522
06535	<b>Erkylän koulu</b> Erkyläntie 536 11130 Riihimäki	22	07176	<b>Seminaarin koulu</b> Maaherrankatu 13 18100 Heinola	182	03005	<b>Herttoniemen ala-asteen koulu</b> PL 3601 00099 Helsingin kaupunki	198
06537	<b>Hikiän koulu</b> Selänojantie 31 12240 Hikiä	61	07177	<b>Tommolan koulu</b> Hiidenhaudantie 2 18100 Heinola	185	03006	<b>Heteniityn ala-asteen koulu</b> PL 3701 00099 Helsingin kaupunki	193
06538	<b>Karan koulu</b> Hausjärventie 1881 12350 Turkhauta	39	07198	<b>Vierumäen koulu</b> Tupamäentie 1 19110 Vierumäki	41	03605	<b>Hietakummun ala-asteen koulu</b> PL 3502 00099 Helsingin kaupunki	238
06539	<b>Karhin koulu</b> Karhinkulma 163 12240 Hikiä	72		<i>Oppilaita vuosiluokilla 7-9</i>	482	03008	<b>Itä-Pakilan ala-asteen koulu</b> PL 3401 00099 Helsingin kaupunki	186
06540	<b>Kirkonkylän koulu</b> Kappalaisentie 55 12210 Hausjärvi	33	07173	<b>Lyseonmäen koulu</b> Savontie 19 18100 Heinola	482	03009	<b>Jakomäen ala-asteen koulu</b> PL 3503 00099 Helsingin kaupunki	268
06541	<b>Monnin koulu</b> Rajalantie 140 05800 Hyvinkää	113		<i>Oppilaita vuosiluokilla 1-9</i>	456	03010	<b>Kaisaniemen ala-asteen koulu</b> PL 3102 00099 Helsingin kaupunki	394
06542	<b>Oitin koulu</b> Koulunraitti 5 12100 Oitti	229	07175	<b>Niemelän yhtenäiskoulu</b> Puistokatu 1 18100 Heinola	456	03011	<b>Kallion ala-asteen koulu</b> PL 3304 00099 Helsingin kaupunki	291
06544	<b>Ryttylän koulu</b> Koulutie 14 12310 Ryttylä	198	<b>12 Peruskoulun erityiskoulut</b>		..	03013	<b>Katajanokan ala-asteen koulu</b> PL 3103 00099 Helsingin kaupunki	150
	<i>Oppilaita vuosiluokilla 7-9</i>	289	03276	<b>Reuman sairaalakoulu</b> 18120 Heinola	..	03251	<b>Keinutien ala-asteen koulu</b> PL 3705 00099 Helsingin kaupunki	549
06534	<b>Hausjärven yläaste</b> Vartiomäentie 2 12100 Oitti	289	<b>15 Lukiot</b>		409	03014	<b>Konalan ala-asteen koulu</b> PL 3204 00099 Helsingin kaupunki	240
			00078	<b>Heinolan lukio</b> Rajakatu 29 18100 Heinola	409	03015	<b>Kontulan ala-asteen koulu</b> PL 3706 00099 Helsingin kaupunki	413
<b>12 Peruskoulun erityiskoulut</b>		30	61	<b>Musiikkioppilaitokset</b>	404	03480	<b>Koskelan ala-asteen koulu</b> PL 3305 00099 Helsingin kaupunki	99
06546	<b>Vanhantien koulu</b> Hikiäntie 10 12210 Hausjärvi	30	02340	<b>Heinolan musiikkiopisto</b> Savontie 11 18100 Heinola	404	03576	<b>Kotinummen ala-asteen koulu</b> PL 3505 00099 Helsingin kaupunki	190
<b>15 Lukiot</b>		78	62	<b>Liikunnan koulutuskeskukset</b>	319	03064	<b>Kottby lägstadieskola</b> PB 3060 00099 Helsingfors stad	110
00077	<b>Hausjärven lukio</b> Lukiotie 7 12100 Oitti	78	01729	<b>Suomen urheiluopisto</b> Urheiluopistontie 373 19120 Vierumäki	319	03065	<b>Kronohagens lägstadieskola</b> PB 3061 00099 Helsingfors stad	69
63	<b>Kansanopistot</b>	80	64	<b>Kansalaisopistot</b>	1 559	03016	<b>Kulosaaren ala-asteen koulu</b> PL 3604 00099 Helsingin kaupunki	350
10009	<b>Kansanlähetysoipisto</b> Opistotie 6 12310 Ryttylä	80	02140	<b>Heinolan kansalaisopisto</b> Siltakatu 11 18100 Heinola	1 559	03067	<b>Kärböle lägstadieskola</b> PB 3062 00099 Helsingfors stad	46
64	<b>Kansalaisopistot</b>	900	<hr/>					
02097	<b>Hausjärven kansalaisopisto</b> Keskustie 2-4 12100 Oitti	900	<b>091 Helsinki</b>					
			<b>11 Peruskoulut</b>		37 272			
			<i>Oppilaita vuosiluokilla 1-6</i>		21 161			
			03058	<b>Blomängens lägstadieskola</b> PB 3051 00099 Helsingfors stad	208			

## 1 Etelä-Suomen lääni – Södra Finlands län

Tunnus Kod	Nimi Namn	Opiskelijoita Studerande 20.9.2008	Tunnus Kod	Nimi Namn	Opiskelijoita Studerande 20.9.2008	Tunnus Kod	Nimi Namn	Opiskelijoita Studerande 20.9.2008
03057	Laajasalon ala-asteen koulu PL 3612 00099 Helsingin kaupunki	321	03296	Pelimannin ala-asteen koulu PL 3212 00099 Helsingin kaupunki	256	03047	Tapanilan ala-asteen koulu PL 3523 00099 Helsingin kaupunki	229
03579	Laakavuoren ala-asteen koulu PL 3707 00099 Helsingin kaupunki	209	03533	Pihkapuiston ala-asteen koulu PL 3213 00099 Helsingin kaupunki	221	03048	Tehtaankadun ala-asteen koulu PL 3113 00099 Helsingin kaupunki	243
03026	Lauttasaaren ala-asteen koulu PL 3105 00099 Helsingin kaupunki	515	03033	Pihlajamäen ala-asteen koulu PL 3510 00099 Helsingin kaupunki	231	03578	Töyrynummen ala-asteen koulu PL 3524 00099 Helsingin kaupunki	265
03537	Länsi-Pasilan ala-asteen koulu PL 3308 00099 Helsingin kaupunki	84	03252	Pihlajiston ala-asteen koulu PL 3511 00099 Helsingin kaupunki	296	03050	Töölön ala-asteen koulu PL 3114 00099 Helsingin kaupunki	326
03295	Maatullin ala-asteen koulu PL 3506 00099 Helsingin kaupunki	357	03672	Pikku-Huopalahd. ala-ast.koulu PL 3214 00099 Helsingin kaupunki	221	03051	Vallilan ala-asteen koulu PL 3310 00099 Helsingin kaupunki	216
03019	Malmin ala-asteen koulu PL 3507 00099 Helsingin kaupunki	241	03049	Pohjois-Haagan ala-ast. koulu PL 3216 00099 Helsingin kaupunki	317	03053	Vartiokylän ala-asteen koulu PL 3715 00099 Helsingin kaupunki	380
03289	Malminkartanon ala-ast. koulu PL 3205 00099 Helsingin kaupunki	256	03723	Poikkilaakson ala-asteen koulu PL 3613 00099 Helsingin kaupunki	274	03054	Vesalan ala-asteen koulu PL 3717 00099 Helsingin kaupunki	515
03020	Maunulan ala-asteen koulu PL 3402 00099 Helsingin kaupunki	342	03036	Puistolan ala-asteen koulu PL 3513 00099 Helsingin kaupunki	351	03055	Vuosaaren ala-asteen koulu PL 3719 00099 Helsingin kaupunki	509
03021	Meilahden ala-asteen koulu PL 3206 00099 Helsingin kaupunki	356	03037	Pukinmäen ala-asteen koulu PL 3515 00099 Helsingin kaupunki	279	03340	Zacharias Topeliuskolan PB 3070 00099 Helsingfors stad	115
03022	Mellunmäen ala-asteen koulu PL 3708 00099 Helsingin kaupunki	269	03038	Puotilan ala-asteen koulu PL 3713 00099 Helsingin kaupunki	457		<i>Oppilaita vuosiluokilla 7-9</i>	5 540
03630	Meri-Rastilan ala-asteen koulu PL 3709 00099 Helsingin kaupunki	191	03040	Roihuvuoren ala-asteen koulu PL 3608 00099 Helsingin kaupunki	500	03079	Alppilan yläasteen koulu PL 3302 00099 Helsingin kaupunki	313
03023	Metsolan ala-asteen koulu PL 3403 00099 Helsingin kaupunki	151	03662	Ruoholahden ala-asteen koulu PL 3108 00099 Helsingin kaupunki	247	03104	Botby högstadieskola PB 3052 00099 Helsingfors stad	252
03069	Minervaskolan PB 3063 00099 Helsingfors stad	191	03041	Santahaminan ala-asteen koulu PL 3609 00099 Helsingin kaupunki	98	03081	Etu-Töölön yläasteen koulu PL 3101 00099 Helsingin kaupunki	263
03024	Munkkiniemen ala-asteen koulu PL 3208 00099 Helsingin kaupunki	342	03042	Siilitien peruskoulu PL 3610 00099 Helsingin kaupunki	214	03107	Högstadieskolan Lönkan PB 3059 00099 Helsingfors stad	206
03025	Munkkivuoren ala-asteen koulu PL 3210 00099 Helsingin kaupunki	259	03479	Siltämäen ala-asteen koulu PL 3519 00099 Helsingin kaupunki	225	03105	Högstadieskolan Sv. normallyc. PB 3058 00099 Helsingfors stad	267
03070	Munksnäs lägstadieskola PB 3065 00099 Helsingfors stad	207	03043	Snellmanin ala-asteen koulu PL 3110 00099 Helsingin kaupunki	126	03083	Jakomäen yläasteen koulu PL 3504 00099 Helsingin kaupunki	236
03668	Mustakiven ala-asteen koulu PL 3710 00099 Helsingin kaupunki	377	03073	Sockenbacka lägstadieskola PB 3068 00099 Helsingfors stad	24	03085	Kruununhaan yläasteen koulu PL 3104 00099 Helsingin kaupunki	491
03027	Myllypuron ala-asteen koulu PL 3711 00099 Helsingin kaupunki	402	03663	Soinisen koulu PL 3520 00099 Helsingin kaupunki	207	03086	Laajasalon yläasteen koulu PL 3605 00099 Helsingin kaupunki	314
03071	Månsas lägstadieskola PB 3066 00099 Helsingfors stad	62	03074	Staffansby lägstadieskola PB 3069 00099 Helsingfors stad	141	03103	Malmin yläasteen koulu PL 3508 00099 Helsingin kaupunki	245
03674	Nordsjö lägstadieskola PB 3067 00099 Helsingfors stad	136	03716	Strömbergin ala-asteen koulu PL 3217 00099 Helsingin kaupunki	176	03088	Meilahden yläasteen koulu PL 3207 00099 Helsingin kaupunki	399
03418	Nurkkatien ala-asteen koulu PL 3509 00099 Helsingin kaupunki	159	03044	Suomenlinnan ala-asteen koulu PL 3111 00099 Helsingin kaupunki	61	03106	Munksnäs högstadieskola PB 3064 00099 Helsingfors stad	189
03030	Oulunkylän ala-asteen koulu PL 3404 00099 Helsingin kaupunki	618	03311	Suutarilan ala-asteen koulu PL 3521 00099 Helsingin kaupunki	382	03089	Myllypuron yläasteen koulu PL 3712 00099 Helsingin kaupunki	229
03032	Pakilan ala-asteen koulu PL 3406 00099 Helsingin kaupunki	398	03045	Tahvonlahden ala-asteen koulu PL 3611 00099 Helsingin kaupunki	170	03091	Pakilan yläasteen koulu PL 3407 00099 Helsingin kaupunki	545
03419	Paloheinän ala-asteen koulu PL 3409 00099 Helsingin kaupunki	438	03046	Taivallahden peruskoulu PL 3112 00099 Helsingin kaupunki	358	03087	Suutarilan yläasteen koulu PL 3522 00099 Helsingin kaupunki	435
						03098	Tehtaantuiston yläasteen koulu PL 3714 00099 Helsingin kaupunki	372

**1 Etelä-Suomen lääni – Södra Finlands län**

Tunnus Kod	Nimi Namn	Opiskelijoita Studeraende 20.9.2008	Tunnus Kod	Nimi Namn	Opiskelijoita Studeraende 20.9.2008	Tunnus Kod	Nimi Namn	Opiskelijoita Studeraende 20.9.2008
03099	Vartiokylän yläasteen koulu PL 3716 00099 Helsingin kaupunki	424	03108	Åshöjdens grundskola PB 3072 00099 Helsingfors stad	218	00540	Helsingin aikuislukio PL 3809 00099 Helsingin kaupunki	657
03100	Vesalan yläasteen koulu PL 3718 00099 Helsingin kaupunki	360	<b>12 Peruskoulun erityiskoulut</b>	646	00088	Helsingin kuvataidelukio PL 3802 00099 Helsingin kaupunki	569	
	<i>Oppilaita vuosiluokilla 1-9</i>	10 571	03248	Albertin koulu PL 3851 00099 Helsingin kaupunki	42	00081	Helsingin luonnontiedelukio PL 3803 00099 Helsingin kaupunki	727
03001	Ala-Malmin peruskoulu PL 3501 00099 Helsingin kaupunki	298	03378	Auroran koulu Nordenskiöldinkatu 20, Rak 19G 00250 Helsinki	..	00550	Itäkeskuksen aikuislukio PL 3804 00099 Helsingin kaupunki	675
03002	Aleksis Kiven peruskoulu PL 3301 00099 Helsingin kaupunki	451	03710	Ebeneser-koulu PL 3852 00099 Helsingin kaupunki	108	00670	Itäkeskuksen lukio PL 3804 00099 Helsingin kaupunki	618
03743	Arabian peruskoulu PL 3315 00099 Helsingin kaupunki	326	03469	Haartmannin koulu PL 3883 00099 Helsingin kaupunki	..	00255	Kallion lukio PL 3805 00099 Helsingin kaupunki	505
03724	Aurinkolahden peruskoulu PL 3723 00099 Helsingin kaupunki	639	03111	Karviaistien koulu PL 3855 00099 Helsingin kaupunki	85	00648	Koillis-Helsingin lukio PL 3512 00099 Helsingin kaupunki	806
03540	Elias-koulu Ehrensärdintie 31-35 00150 Helsinki	256	03279	Lastenlinnan koulu PL 3884 00099 Helsingin kaupunki	..	00017	Laajasalon lukio PL 3605 00099 Helsingin kaupunki	262
03004	Haagan peruskoulu PL 3202 00099 Helsingin kaupunki	620	03113	Lemmilän koulu Lemmiläntie 3 05950 Hyvinkää	12	00041	Länsi-Helsingin lukio PL 3811 00099 Helsingin kaupunki	542
03638	Helsingin Kristillinen koulu Somerikkokuja 1 00770 Helsinki	279	03410	Marjatta-koulu Poutuntie 12 00400 Helsinki	67	00551	Mäkelänrinteen aikuislukio PL 3808 00099 Helsingin kaupunki	997
03092	Hiiidenkiven peruskoulu PL 3529 00099 Helsingin kaupunki	760	03114	Naulakallion koulu PL 3856 00099 Helsingin kaupunki	51	00518	Mäkelänrinteen lukio PL 3808 00099 Helsingin kaupunki	820
03039	Itäkeskuksen peruskoulu PL 3702 00099 Helsingin kaupunki	466	03115	Outamon koulu Karkalintie 148 08100 Lohja	25	00082	Ressun lukio PL 3809 00099 Helsingin kaupunki	696
03116	Juutalainen koulu Malminkatu 26 00100 Helsinki	101	03110	Ruskeasuon koulu Tenholantie 15 00280 Helsinki	96	00089	Sibelius-lukio PL 3810 00099 Helsingin kaupunki	515
03614	Kallahden peruskoulu PL 3703 00099 Helsingin kaupunki	535	03417	Solakallion koulu PL 3857 00099 Helsingin kaupunki	38	00607	Töölö gymnasium PB 3059 00099 Helsingfors stad	143
03080	Kannelmäen peruskoulu PL 3201 00099 Helsingin kaupunki	706	03109	Svenska skolan för synskadade Edelfeltsvägen 13 00150 Helsingfors	6	00539	Töölön yht.koulun aikuislukio Urheilukatu 10-12 00250 Helsinki	1 353
03082	Käpylän peruskoulu PL 3307 00099 Helsingin kaupunki	681	03112	Toivolan koulu PL 3858 00099 Helsingin kaupunki	96	00915	Vuosaaren lukio PL 3714 00099 Helsingin kaupunki	510
03769	Latokartanon peruskoulu PL 3525 00099 Helsingin kaupunki	282	03471	Ulfäsaskolan PB 3071 00099 Helsingfors stad	20	00092	Yhtenäiskoulun lukio PL 3312 00099 Helsingin kaupunki	162
03034	Pitäjänmäen peruskoulu PL 3215 00099 Helsingin kaupunki	372	<b>15 Lukiot</b>	14 909	19	Perus- ja lukioasteen koulut	14 541	
03035	Porolahden peruskoulu PL 3606 00099 Helsingin kaupunki	738	00004	Alppilan lukio PL 3801 00099 Helsingin kaupunki	440	03391	Apollon yhteiskoulu Arentipolku 1 00410 Helsinki	529
03577	Puistolan peruskoulu PL 3514 00099 Helsingin kaupunki	728	00026	Brändö gymnasium PB 3053 00099 Helsingfors stad	391	00394	Englantilainen koulu Mäntytie 14 00270 Helsinki	526
03094	Pukinmäen peruskoulu PL 3518 00099 Helsingin kaupunki	423	00316	Eiran aikuislukio Laivurinkatu 3 00150 Helsinki	2 096	00084	H:gin ransk.-suom. koulu Raumantie 4 00350 Helsinki	854
03096	Ressun peruskoulu PL 3107 00099 Helsingin kaupunki	469	00845	Etu-Töölön lukio PL 3101 00099 Helsingin kaupunki	459	00842	HY Viikin normaalikoulu PL 30 00014 Helsingin yliopisto	902
03705	Torpparinmäen peruskoulu PL 3410 00099 Helsingin kaupunki	408	00561	Gymnasiet Lärkan PB 3057 00099 Helsingfors stad	384	00729	Helsingin Rudolf Steiner-koulu Lehtikuusentie 6 00270 Helsinki	1 077
03101	Vuosaaren peruskoulu PL 3720 00099 Helsingin kaupunki	561	00777	Gymnasiet Svenska normallyceum PB 3058 00099 Helsingfors stad	291	03393	Helsingin Suomalainen Yhteisk. Isonnevantie 8 00320 Helsinki	1 134
03056	Yhtenäiskoulu PL 3312 00099 Helsingin kaupunki	254	00560	Helsingfors Aftongymnasium PB 3072 00099 Helsingfors stad	291	03394	Helsingin Uusi yhteiskoulu Lucina Hagmanin kuja 4 00710 Helsinki	569

1 Etelä-Suomen lääni – Södra Finlands län

Tunnus Kod	Nimi Namn	Opiskelijoita Studerande 20.9.2008	Tunnus Kod	Nimi Namn	Opiskelijoita Studerande 20.9.2008	Tunnus Kod	Nimi Namn	Opiskelijoita Studerande 20.9.2008
03782	Helsingin eurooppalainen koulu Ratakatu 6 A 00120 Helsinki	28	01263	Suomen liik.kauppaop.-Atk-Inst Rautatieläisenkatu 5 00520 Helsinki	1 476	02631	Humanistinen ammattikorkeak. Annankatu 12 A 17 00120 Helsinki	1 446
00083	Helsingin normaalilyseo PL 38 00014 Helsingin yliopisto	518	10016	Yrkesinstitutet Prakticum Jan Magnus Janssons plats 5 00550 Helsingfors	853	10065	Metropolia Ammattikorkeakoulu PL 4000 00079 Metropolia	14 046
00085	Helsingin saksalainen koulu Malminkatu 14 00100 Helsinki	567	22	Ammatill.erityisoppilaitokset	746	42	Yliopistot	44 350
03395	Helsingin yhteislyseo Rintinpolku 2 00940 Helsinki	769	01169	Keskuspuiston ammattiopisto PL 29 00281 Helsinki	746	01909	Helsingin kauppakorkeakoulu PL 1210 00101 Helsinki	3 183
03396	Herttoniemen yhteiskoulu Kettutie 6 00800 Helsinki	663	23	Ammatill.erikoisoppilaitokset	12 345	01901	Helsingin yliopisto PL 33 00014 Helsingin yliopisto	35 216
03510	International School of H:ki Selkämerenkatu 11 00180 Helsinki	317	01136	ABB Oy amm. erikoisoppilaitos PL 85 00381 Helsinki	77	01740	Kuvataideakatemia Kaikukatu 4 00530 Helsinki	246
03398	Kulosaaren yhteiskoulu Ståhlberginkuja 1 00570 Helsinki	657	01182	AEL Ammattienedistämislaitos Kaarnatie 4 00410 Helsinki	2 287	01742	Sibelius-Akatemia PL 86 00251 Helsinki	1 259
03400	Lauttasaaren yhteiskoulu Isokaari 19 00200 Helsinki	682	01434	AVA-instituutti Karstulantie 6 00550 Helsinki	266	01910	Svenska handelshögskolan PB 479 00101 Helsingfors	2 127
03401	Maunulan yht.k.-Hgin mat.lukio Kuusikkotie 3 00630 Helsinki	791	02574	Finanssi- ja vakuutuskesk. FINVA Bulevardi 28 00120 Helsinki	1 081	01741	Taideteollinen korkeakoulu Hämeentie 135 C 00560 Helsinki	1 931
03402	Munkkiniemen yhteiskoulu Laajalahdentie 21 00330 Helsinki	964	01428	Jollas-opisto Oy Jollaksentie 89 00850 Helsinki	149	01717	Teatterikorkeakoulu PL 163 00531 Helsinki	388
03404	Oulunkylän yhteiskoulu Siltavoudintie 24 00640 Helsinki	877	02380	Kiinteistöal.koul.säät.amm.opp Malmin asematie 6 00700 Helsinki	701	43	Sotilaskorkeakoulut	..
03405	Pohjois-Haagan yhteiskoulu Pietari Hannikaisen tie 6 00400 Helsinki	850	02331	MJK-instituutti PL 143 00121 Helsinki	1 205	02358	Maanpuolustuskorkeakoulu PL 7 00861 Helsinki	..
00087	Suomalais-venäläinen koulu Kaarelankuja 2 00430 Helsinki	711	01426	Markkinointi-instituutti Töölöntullinkatu 6 00250 Helsinki	3 708	61	Musiikkioppilaitokset	7 946
03408	Töölön yhteiskoulu Urheilukatu 10-12 00250 Helsinki	556	01202	Oy Nokia Ab:n teollisuusoppil. PL 361 00045 Nokia Group	304	01938	Helsingin Konservatorio Ruoholahdentori 6 00180 Helsinki	825
21	Ammatilliset oppilaitokset	14 813	01154	Rakennusteoll.koul.kesk.RATEKO PL 5 00441 Helsinki	123	01945	Itä-Helsingin musiikkiopisto Kreijärinkuja 4 00820 Helsinki	2 113
01164	H:gin maalariammattikoulu Kornetintie 2b A 00380 Helsinki	192	02330	RastorCollege Sturenkatu 21 00510 Helsinki	2 432	02342	Keski-Helsingin musiikkiopisto Mannerheimintie 15 00260 Helsinki	531
01294	Helsingin Diakoniaopisto Alppikatu 2 A 00530 Helsinki	1 320	01134	Sanomain ammattioppilaitos PL 1229 00101 Helsinki	12	01960	Käpylän musiikkiopisto Taivaskalliontie 3 00600 Helsinki	448
02561	Helsingin palvelualojen oppil. PL 3910 00099 Helsingin kaupunki	1 760	24	Ammatill.aikuiskoulutuskesk.	4 509	01987	Lauttasaaren musiikkiopisto Myllykalliontie 3 00200 Helsinki	454
02562	Helsingin sos-terveysalan opp. PL 3920 00099 Helsingin kaupunki	2 055	01708	Amiedu PL 151 00381 Helsinki	4 509	02485	Luoteis-Helsingin Musiikkiop. Kuparitie 1 00440 Helsinki	413
01218	Helsinki Business College PL 133 00511 Helsinki	1 465	29	Sotilasalan ammatill.oppil.	..	01967	Länsi-Helsingin musiikkiopisto Nuottapolku 11 00330 Helsinki	719
10064	Hgin tekn. oppil. (1.1.2007-) PL 3930 00099 Helsingin kaupunki	3 776	01863	Merisotakoulu PL 5 00191 Helsinki	..	02307	Musik- och kulturskol. Sandels Topeliusgatan 2 00260 Helsingfors	584
01245	Liiketalousopisto Hki-Malmi Hietakummuntie 1 A 00700 Helsinki	726	41	Ammattikorkeakoulut	31 850	02334	Pakilan musiikkiopisto Ohrahuhdantie 2 A 00680 Helsinki	516
01412	Ravintolakoulu Perho Perhonkatu 11 00100 Helsinki	1 026	02535	Arcada-Nylands sv.yrkeshögsk. Jan-Magnus Janssons plats 1 00550 Helsingfors	2 666	01969	Pohj.Helsingin musiikkiopisto Ala-Malmin tori 1 00700 Helsinki	558
02558	Suomen Kansallisoopp.balettio Kaikukatu 4 A 00530 Helsinki	32	02623	Diakonia-ammattikorkeakoulu Sturenkatu 2 00510 Helsinki	3 176	01995	Pop & Jazz Konservatorio Arabiankatu 2 00560 Helsinki	785
01341	Suomen kosmetolog.yhd.opisto Pajuniityntie 3 00320 Helsinki	132	10056	HAAGA-HELIA ammattik.- yrkesh. Ratapihantie 13 00520 Helsinki	10 516			

**1 Etelä-Suomen lääni – Södra Finlands län**

Tunnus Kod	Nimi Namn	Opiskelijoita Studeraende 20.9.2008	Tunnus Kod	Nimi Namn	Opiskelijoita Studeraende 20.9.2008	Tunnus Kod	Nimi Namn	Opiskelijoita Studeraende 20.9.2008
<b>63</b>	<b>Kansanopistot</b>	566	<b>02597</b>	<b>Suomen urheiluhierojaopisto</b>	67	<b>106</b>	<b>Hyvinkää</b>	
<b>01705</b>	<b>Aktiivi-instituutti</b> Töölöntullinkatu 8 00250 Helsinki	..		Pasilan puistotie 4 00240 Helsinki		<b>11</b>	<b>Peruskoulut</b>	4 727
<b>01630</b>	<b>Helsingin evankelinen opisto</b> Kirstinkatu 1 00530 Helsinki	246	<b>098</b>	<b>Hollola</b>			<i>Oppilaita vuosiluokilla 1-6</i>	2 378
<b>01631</b>	<b>Helsingin kristillinen opisto</b> Kuukiventie 6 00840 Helsinki	273	<b>11</b>	<b>Peruskoulut</b>	2 488	<b>03625</b>	<b>Anttilan koulu</b> Niemisentie 1 05830 Hyvinkää	84
<b>02318</b>	<b>Kuurojen kansanopisto</b> Ilkantie 4 00400 Helsinki	47		<i>Oppilaita vuosiluokilla 1-6</i>	1 712	<b>08086</b>	<b>Aseman koulu</b> Kauppalankatu 8 05800 Hyvinkää	379
<b>64</b>	<b>Kansalaisopistot</b>	35 304	<b>07374</b>	<b>Herralan koulu</b> Urheilukentäntie 2 16500 Herrala	66	<b>03511</b>	<b>Hakalan koulu</b> Hakalantalo 05460 Hyvinkää	235
<b>02046</b>	<b>H:fors stads sv. arbetarinst.</b> PB 5200 00099 Helsingfors stad	6 000	<b>07375</b>	<b>Hälvälän koulu</b> Aikkalantie 205 15880 Hollola	205	<b>08087</b>	<b>Hyvinkäänykylän koulu</b> Uudenmaankatu 169 05840 Hyvinkää	254
<b>02022</b>	<b>H:gin kaup.suom.työväenopisto</b> PL 5300 00099 Helsingin kaupunki	20 900	<b>07376</b>	<b>Kalliolan koulu</b> Rajaharjuntie 23 15270 Kukkila	291	<b>08088</b>	<b>Hämeenkadun koulu</b> Hämeenkatu 36 05800 Hyvinkää	433
<b>02042</b>	<b>Helsingin aikuisopisto</b> Töölöntullinkatu 8 00250 Helsinki	3 900	<b>07378</b>	<b>Miekkion koulu</b> Miekkiontie 516 15700 Lahti	63	<b>08089</b>	<b>Kaukasten koulu</b> Taimelantie 23 05510 Hyvinkää	25
<b>02028</b>	<b>Kalliolan kansalaisopisto</b> Sturenkatu 11 00510 Helsinki	2 850	<b>07379</b>	<b>Nostavan koulu</b> Nostavantie 382 15820 Lahti	99	<b>08096</b>	<b>Kytäjän koulu</b> Kenkiäntie 71 05720 Hyvinkää	31
<b>02038</b>	<b>Toimelan vapaaopisto</b> Tehtaankatu 21 LH 4 00150 Helsinki	1 654	<b>07380</b>	<b>Paimelan koulu</b> Paimelantie 524 17120 Paimela	55	<b>03649</b>	<b>Martin koulu</b> Martintorinkuja 2 05800 Hyvinkää	399
<b>65</b>	<b>Opintokeskukset</b>	51 219	<b>07381</b>	<b>Pyhäniemen koulu</b> Pyhäniementie 53 16730 Kutajärvi	125	<b>08091</b>	<b>Nopon koulu</b> Nopon koulukuja 9 05620 Hyvinkää	81
<b>09911</b>	<b>Demokr.siv.liiton opintokeskus</b> Haapaniemenkatu 7-9 B 00530 Helsinki	420	<b>07382</b>	<b>Salpakankaan koulu</b> Koulurinteentie 9 15870 Hollola	466	<b>08092</b>	<b>Paavolan koulu</b> Oraskatu 7 05880 Hyvinkää	240
<b>09901</b>	<b>Kansan siv.liiton KSL-op.kesk.</b> Hämeentie 36 00530 Helsinki	3 575	<b>03328</b>	<b>Tiilikankaan koulu</b> Tiilikankaantie 3 15880 Hollola	277	<b>08093</b>	<b>Palopuron koulu</b> Jokelantie 349 05470 Hyvinkää	28
<b>09902</b>	<b>Kirkkopalvelujen Opintokeskus</b> PL 279 00181 Helsinki	8 250	<b>07383</b>	<b>Uskilan koulu</b> Hatsinantie 184 16710 Hollola kk	65	<b>08095</b>	<b>Ridasjärven koulu</b> Ridasjärven kylätie 92 05950 Hyvinkää	41
<b>09903</b>	<b>Maaseudun siv.liiton op.keskus</b> Eerikinkatu 28 00180 Helsinki	1 815		<i>Oppilaita vuosiluokilla 7-9</i>	776	<b>08774</b>	<b>Svenska skolan i Hyvinge</b> Hyvinkääntätkatu 44 05830 Hyvinkää	54
<b>09904</b>	<b>OK-opintokeskus</b> Paasivuorenkatu 2 A 2 00530 Helsinki	23 531	<b>07373</b>	<b>Hollolan yläaste</b> Terveystie 8-10 15870 Hollola	776	<b>03606</b>	<b>Talvisillan koulu</b> Heleniuksenkatu 27 05860 Hyvinkää	40
<b>09900</b>	<b>Opintokeskus KANSIO</b> Kansakoulukuja 3, 2krs 00100 Helsinki	598	<b>12</b>	<b>Peruskoulun erityiskoulut</b>	48	<b>08097</b>	<b>Uudenkylän koulu</b> Kellokoskentie 975 05510 Hyvinkää	54
<b>09909</b>	<b>Svenska studiecetralen</b> PB 235 00121 Helsingfors	3 290	<b>07385</b>	<b>Kankaan koulu</b> Opintie 3 15870 Hollola	48		<i>Oppilaita vuosiluokilla 7-9</i>	354
<b>09905</b>	<b>Toimihenkilöjärj.TJS op.keskus</b> Ratamestarinkatu 11 A 00520 Helsinki	1 307	<b>15</b>	<b>Lukiot</b>	240	<b>08083</b>	<b>Pohjoispuiston koulu</b> Runeberginkatu 12 05800 Hyvinkää	354
<b>09906</b>	<b>Työväen siv.liitto TSL op.kesk</b> Siltasaarenkatu 4 00530 Helsinki	8 210	<b>00477</b>	<b>Hollolan lukio</b> Koulurinteentie 7 15870 Hollola	240		<i>Oppilaita vuosiluokilla 1-9</i>	1 995
<b>02450</b>	<b>Vihreä Siv. ja Op.kesk, ViSiO</b> Ruoholahdenranta 1 E 00180 Helsinki	223	<b>103</b>	<b>Humppila</b>		<b>08084</b>	<b>Härkävehmaan koulu</b> Aleksis Kiven katu 6 05900 Hyvinkää	379
<b>66</b>	<b>Kesäyliopistot</b>	1 347	<b>11</b>	<b>Peruskoulut</b>	275	<b>08094</b>	<b>Puolimatkan koulu</b> Uudenmaankatu 73 05830 Hyvinkää	493
<b>09922</b>	<b>Helsingin seudun kesäyliopisto</b> Liisankatu 16 A 8 00170 Helsinki	1 347		<i>Oppilaita vuosiluokilla 1-6</i>	193	<b>08082</b>	<b>Tapainlinnan koulu</b> Torikatu 30 05800 Hyvinkää	643
<b>99</b>	<b>Muut oppilaitokset</b>	332	<b>08126</b>	<b>Kirkonkulman koulu</b> Koivistontie 22 31640 Humppila	193	<b>08085</b>	<b>Vehkojan yhtenäiskoulu</b> Männikkötie 6 05830 Hyvinkää	480
<b>10026</b>	<b>Snellman-korkeakoulu</b> Puuskakuja 14 00850 Helsinki	265		<i>Oppilaita vuosiluokilla 7-9</i>	82			
			<b>03659</b>	<b>Humppilan yläaste</b> Eedenintie 1 31640 Humppila	82			

Tunnus Kod	Nimi Namn	Opiskelijoita Studerande 20.9.2008	Tunnus Kod	Nimi Namn	Opiskelijoita Studerande 20.9.2008	Tunnus Kod	Nimi Namn	Opiskelijoita Studerande 20.9.2008
12	Peruskoulun erityiskoulut	253	109	Hämeenlinna		00100	Hämeenlinnan lyseon lukio	394
08098	Hakalan erityiskoulu	120	11	Peruskoulut	4 940		Linnankatu 12-14 13100 Hämeenlinna	
	Hakalantalo 05460 Hyvinkää			<i>Oppilaita vuosiluokilla 1-6</i>	2 708	00101	Kaurialan lukio	521
08099	Martin erityiskoulu	133	00490	Hämeenlinnan normaalikoulu	382		Erottajakatu 5 13130 Hämeenlinna	
	Martintalo 05800 Hyvinkää			PL 513 13111 Hämeenlinna		21	Ammatilliset oppilaitokset	3 784
15	Lukiot	1 326	03385	Jukolan koulu	192	02581	Hämeen ammatti-inst(1.8.1999-)	547
00784	Hyvinkään Sveitsin lukio	459		Liivuoventie 24 13500 Hämeenlinna			PL 230 13101 Hämeenlinna	
	Teerimäenkatu 2-4 05900 Hyvinkää		08816	Kankaantaan koulu	46	10032	Koul.kesk.Tavastia(1.1.2004-)	3 237
00098	Hyvinkään yhteiskoulun lukio	867		Kankaantaustantie 10 13100 Hämeenlinna			PL 30 13101 Hämeenlinna	
	Uudenmaankatu 17 05800 Hyvinkää		08819	Kirkonkulman koulu	241	22	Ammatill.erityisoppilaitokset	203
21	Ammatilliset oppilaitokset	1 646		Vanhanpappilantie 87 13300 Hämeenlinna		01880	Perttulan erityisammattikoulu	203
02385	Hyvinkään Taidekoulu	76	08820	Luolajan koulu	131		PL 146 13101 Hämeenlinna	
	Uudenmaankatu 20 (Taidetalo) 05800 Hyvinkää			Vesitie 14 13500 Hämeenlinna		23	Ammatill.erikoisoppilaitokset	119
01043	Hyvinkään ammattioppilaitos	513	08821	Miemalan koulu	123	01185	Lihateollisuusopisto	119
	Karankatu 3-5 05820 Hyvinkää			Alikyliäntie 10 B 1 13430 Hämeenlinna			PL 56 13101 Hämeenlinna	
01220	Hyvinkään kauppaoppilaitos	459	08822	Myllymäen koulu	232	41	Ammattikorkeakoulut	7 571
	Kauppalankatu 18 05800 Hyvinkää			Ahokatu 20 13130 Hämeenlinna		02467	Hämeen ammattikorkeakoulu	7 571
01351	Hyvinkään terv.huolto-oppil.	354	03230	Nummen koulu	451		PL 230 13101 Hämeenlinna	
	Kauppalankatu 18 05800 Hyvinkää			Kylätie 24 13500 Hämeenlinna		61	Musiikkioppilaitokset	1 376
02326	Uudenmaan maaseutuopisto	244	08823	Ojoisten koulu	328	01942	Sibelius-opisto	1 376
	Uudenmaankatu 249 05840 Hyvinkää			Mäyräntie 3 13600 Hämeenlinna			Paasikiventie 2 13200 Hämeenlinna	
23	Ammatill.erikoisoppilaitokset	32	03231	Ortelan koulu	128	64	Kansalaisopistot	9 840
01119	Kone Oyj:n teollisuusoppilait.	14		Ortelantie 1 13210 Hämeenlinna		02595	Vanajaveden opisto	9 840
	PL 6 05801 Hyvinkää		08824	Ruununmyllyn koulu	329		Turuntie 2 13100 Hämeenlinna	
02495	Konecranes Nosturi-instituutti	18		Ruununmyllyntie 32 13270 Hämeenlinna		66	Kesäyliopistot	1 002
	PL 135 05801 Hyvinkää		08827	Vuorentaan koulu	125	09925	Hämeen kesäyliopisto	1 002
24	Ammatill.aikuisopetuskesk.	1 296		Haansuonpolku 1 13500 Hämeenlinna			Sibeliuksenkatu 25 B 13100 Hämeenlinna	
01588	Hyvinkään-Riihimäen amm.aikuis	1 296		<i>Oppilaita vuosiluokilla 7-9</i>	1 432	142	Iitti	
	PL 67 05801 Hyvinkää		08814	Ahveniston koulu	426	11	Peruskoulut	698
61	Musiikkioppilaitokset	597		Turuntie 33 13130 Hämeenlinna			<i>Oppilaita vuosiluokilla 1-6</i>	424
01941	Hyvinkään musiikkiopisto	597	08813	Kaurialan koulu	558	07405	Haapa-Kimolan koulu	48
	Hyvinkääkatu 1 05800 Hyvinkää			Torikatu 33 13130 Hämeenlinna			Kolisevantie 8 47310 Haapa-Kimola	
64	Kansalaisopistot	2 582	08811	Lyseon koulu	448	07408	Kausalan koulu	247
02023	Hyvinkään kansalaisopisto	2 582		Lukiokatu 8 13100 Hämeenlinna			Juoksijantie 22 47400 Kausala	
	Helenenkatu 21 05800 Hyvinkää			<i>Oppilaita vuosiluokilla 1-9</i>	800	07409	Kymentaan koulu	53
283	Hämeenkoski		08812	Hämeenlinnan Yhteiskoulu	800		Väärtintie 24 47610 Kymentaka	
11	Peruskoulut	158		Viertokatu 1 13210 Hämeenlinna		07415	Tillolan koulu	40
	<i>Oppilaita vuosiluokilla 1-6</i>	158	12	Peruskoulun erityiskoulut	12		Kuuksontie 83 47400 Kausala	
07678	Hyväneulan koulu	37	03692	Saaristen koulu	12	07416	Vuolenkosken koulu	36
	Mieholantie 64 16800 Hämeenkoski			Saaristenkatu 13-15 A 13100 Hämeenlinna			Vuolenkoskentie 1296 19160 Huutotöyry	
07679	Kirkonkylän koulu	121	15	Lukiot	1 372		<i>Oppilaita vuosiluokilla 7-9</i>	274
	Huhdintie 7 16800 Hämeenkoski		00605	Hämeenlinnan Aikuislukio	241	07404	Iitin yläkoulu	274
				Linnankatu 12-14 13100 Hämeenlinna			PL 39 47401 Kausala	
			00102	Hämeenlinnan Yhteiskoul. lukio	216			
				Viertokatu 1 13210 Hämeenlinna				

**1 Etelä-Suomen lääni – Södra Finlands län**

Tunnus Kod	Nimi Namn	Opiskelijoita Studerande 20.9.2008	Tunnus Kod	Nimi Namn	Opiskelijoita Studerande 20.9.2008	Tunnus Kod	Nimi Namn	Opiskelijoita Studerande 20.9.2008
<b>12</b>	<b>Peruskoulun erityiskoulut</b>	24	<b>149</b>	<b>Inkoo</b>		<b>08178</b>	<b>Viralan koulu</b>	34
<b>07417</b>	<b>Kausan koulu</b>	24		<b>11 Peruskoulut</b>	474		Viralantie 143 14240 Janakkala	
	Juoksijantie 22 47400 Kausala			<i>Oppilaita vuosiluokilla 1-6</i>	474	<b>08179</b>	<b>Vähikkälän koulu</b>	26
<b>15</b>	<b>Lukiot</b>	133		<b>08776</b>	9		Kirkkoportintie 33 12450 Vähikkälä	
<b>00154</b>	<b>Iitin lukio</b>	133		<b>08777</b>	71		<i>Oppilaita vuosiluokilla 7-9</i>	609
	PL 4 47401 Kausala			<b>08778</b>	152	<b>08167</b>	<b>Tervakosken yhteiskoulu</b>	237
<b>63</b>	<b>Kansanopistot</b>	143		<b>08100</b>	173		Heimolantie 2 12400 Tervakoski	
<b>01681</b>	<b>Perheniemien evankelinen opisto</b>	143		<b>08779</b>	32	<b>08168</b>	<b>Turengin yhteiskoulu</b>	372
	Opistontie 15 B 47450 Perheniemi			<b>08780</b>	37		Lukiotie 1 14200 Turenki	
<b>64</b>	<b>Kansalaisopistot</b>	940		<b>64</b>	623	<b>12</b>	<b>Peruskoulun erityiskoulut</b>	59
<b>02127</b>	<b>Iitin kansalaisopisto</b>	940		<b>02048</b>	623	<b>08180</b>	<b>Haukankallion koulu</b>	43
	PL 32 47401 Kausala			<b>02048</b>	623		Haukankalliontie 6 12380 Leppäkoski	
				<b>163</b>		<b>03697</b>	<b>Myllynkulman yläaste</b>	16
<b>153</b>	<b>Imatra</b>			<b>163</b>			Myllynkulmantie 249 13330 Harviala	
<b>11</b>	<b>Peruskoulut</b>	2 562		<b>11</b>	91	<b>15</b>	<b>Lukiot</b>	231
	<i>Oppilaita vuosiluokilla 1-6</i>	941			91	<b>00823</b>	<b>Tervakosken lukio</b>	83
<b>07453</b>	<b>Imatrankosken koulu</b>	336		<b>07117</b>	91		Heimolantie 2 12400 Tervakoski	
	Koulukatu 69 55100 Imatra			<b>07117</b>	91	<b>00832</b>	<b>Turengin lukio</b>	148
<b>07455</b>	<b>Linnalan koulu</b>	333					Lukiotie 1 14200 Turenki	
	Oppipojanpolku 3 55120 Imatra			<b>165</b>		<b>22</b>	<b>Ammatill.erityisoppilaitokset</b>	618
<b>08917</b>	<b>Virasojan koulu</b>	272		<b>11</b>	91	<b>10062</b>	<b>Kiipulan amm.opisto(1.2.2007-)</b>	618
	Rakennusmestarinkatu 1 55700 Imatra				91		Kiipulantie 507 14200 Turenki	
	<i>Oppilaita vuosiluokilla 7-9</i>	342		<b>169</b>		<b>169</b>	<b>Jokioinen</b>	
<b>07450</b>	<b>Mansikkalan koulu</b>	342		<b>11</b>	990	<b>11</b>	<b>Peruskoulut</b>	790
	Koulukatu 2 55100 Imatra				940		<i>Oppilaita vuosiluokilla 1-6</i>	541
	<i>Oppilaita vuosiluokilla 1-9</i>	1 279		<b>11</b>	1 940	<b>08629</b>	<b>Kalakesken koulu</b>	54
<b>07449</b>	<b>Kosken koulu</b>	467			1 331		Humppilantie 22 31600 Jokioinen	
	Kanavakatu 6 55100 Imatra			<b>08170</b>	128	<b>08631</b>	<b>Kiipun koulu</b>	73
<b>07461</b>	<b>Tainionkosken koulu</b>	402			43		Hiitelmäentie 263 31630 Minkio	
	Juskunmäenkatu 24 55120 Imatra			<b>08171</b>	43	<b>08632</b>	<b>Kuuman koulu</b>	75
<b>07451</b>	<b>Vuoksenniskan koulu</b>	410			56		Kuumantie 322 31620 Latovainio	
	Vuoksenniskantie 96 55800 Imatra			<b>08172</b>	30	<b>08630</b>	<b>Miinan koulu</b>	295
<b>15</b>	<b>Lukiot</b>	630			27		Koulutie 8 31600 Jokioinen	
<b>00158</b>	<b>Imatran yhteislukio</b>	409		<b>08175</b>	64	<b>08633</b>	<b>Vaulammin koulu</b>	44
	Koulukatu 2 55100 Imatra				30		Kalsunmäentie 35 31610 Vaulammi	
<b>00912</b>	<b>Vuoksenniskan yht.koulun lukio</b>	221		<b>08174</b>	27		<i>Oppilaita vuosiluokilla 7-9</i>	249
	Vuoksenniskantie 96 55800 Imatra				27	<b>08628</b>	<b>Paanan koulu</b>	249
<b>61</b>	<b>Musiikkioppilaitokset</b>	463		<b>08175</b>	64		Asemakuja 1 31600 Jokioinen	
<b>01944</b>	<b>Imatran seudun musiikki-inst.</b>	463			430	<b>64</b>	<b>Kansalaisopistot</b>	845
	Virastokatu 1 55100 Imatra			<b>08176</b>	493	<b>02274</b>	<b>Jokiläänin kansalaisopisto</b>	845
<b>64</b>	<b>Kansalaisopistot</b>	2 086			493		Keskuskatu 29 A 31600 Jokioinen	
<b>02128</b>	<b>Imatran Työväenopisto</b>	2 086		<b>08177</b>	493			
	Saniaiskuja 12 55120 Imatra							

Tunnus Kod	Nimi Namn	Opiskelijoita Studeraende 20.9.2008	Tunnus Kod	Nimi Namn	Opiskelijoita Studeraende 20.9.2008	Tunnus Kod	Nimi Namn	Opiskelijoita Studeraende 20.9.2008
<b>173</b>	<b>Joutseno</b>		03487	<b>Mankalan koulu</b> Kytötie 73 04430 Järvenpää	393	<b>210</b>	<b>Kalvola</b>	
<b>11</b>	<b>Peruskoulut</b>	1 073	03582	<b>Oinaskadun koulu</b> Vanha yhdystie 25 04430 Järvenpää	158	<b>11</b>	<b>Peruskoulut</b>	378
	<i>Oppilaita vuosiluokilla 1-6</i>	694	03288	<b>Pajalan koulu</b> Kaskitie 10-12 04400 Järvenpää	215		<i>Oppilaita vuosiluokilla 1-6</i>	27
07466	<b>Aholan koulu</b> Aholantie 661 55100 Imatra	27	08108	<b>Saunakallion koulu</b> Pihkapolku 4 04440 Järvenpää	261	08163	<b>Taljalan koulu</b> Taljalantie 193 14500 Iittala	27
07476	<b>Keskuskoulu</b> Kesolantie 32 54100 Joutseno	100	03581	<b>Vihtakadun koulu</b> Vihtakatu 32 04400 Järvenpää	132		<i>Oppilaita vuosiluokilla 1-9</i>	351
03788	<b>Kesolan koulu</b> Kesolantie 14 54100 Joutseno	185		<i>Oppilaita vuosiluokilla 7-9</i>	1 595	08162	<b>Iittalan koulu 1-9</b> Hollaajantie 2 14500 Iittala	351
07468	<b>Korvenkylän koulu</b> Rauhantie 21 55300 Rauha	120	08102	<b>Järvenpään yhteiskoulu</b> Urheilukatu 7-9 04400 Järvenpää	542	<b>220</b>	<b>Karjaa</b>	
07472	<b>Parjalan koulu</b> Parjalantie 71 54100 Joutseno	53	08101	<b>Kartanon koulu</b> Kaskitie 10-12 04400 Järvenpää	576	<b>11</b>	<b>Peruskoulut</b>	1 225
07473	<b>Pulpin koulu</b> Ahvenlammentie 3 54120 Pulp	162	03561	<b>Koivusaaren koulu</b> Pietolankatu 48 04440 Järvenpää	477		<i>Oppilaita vuosiluokilla 1-6</i>	619
07475	<b>Ravattilan koulu</b> Penttiläntie 635 54100 Joutseno	47	<b>12</b>	<b>Peruskoulun erityiskoulut</b>	103	08767	<b>Karis svenska lägstadium</b> Nabogatan 18 10300 Karis	302
	<i>Oppilaita vuosiluokilla 7-9</i>	379	08109	<b>Juholan koulu / Isokydön koulu</b> PL 41 04401 Järvenpää	103	08111	<b>Kiilan koulu</b> Hindersinkatu 19 10320 Karjaa	200
07465	<b>Joutsenon yläaste</b> Penttiläntie 4 54100 Joutseno	379	<b>15</b>	<b>Lukiot</b>	1 133	08112	<b>Mustion koulu</b> Lindnäntie 19 10360 Mustio	58
<b>15</b>	<b>Lukiot</b>	191	00208	<b>Järvenpään lukio</b> Lukionkatu 1 04400 Järvenpää	1 133	08768	<b>Sannäs skola</b> Sannäsvägen 418 10300 Karis	27
00199	<b>Joutsenon lukio</b> Penttiläntie 4 54100 Joutseno	191	<b>21</b>	<b>Ammatilliset oppilaitokset</b>	1 457	08769	<b>Svartå skola</b> Askersvägen 37 10360 Svartå	32
<b>63</b>	<b>Kansanopistot</b>	113	02370	<b>Järvenpään Diakoniaopisto</b> Järvenpääntie 640 04400 Järvenpää	370		<i>Oppilaita vuosiluokilla 7-9</i>	606
01638	<b>Joutsenon opisto</b> Pöyhänniementie 2 54100 Joutseno	113	01067	<b>Keuda Järvenpää</b> Sibeliuksenväylä 55 B 04400 Järvenpää	1 087	08753	<b>Karis svenska högstadium</b> Torggatan 10 10300 Karis	322
<b>64</b>	<b>Kansalaisopistot</b>	1 362	<b>22</b>	<b>Ammatill. erityisoppilaitokset</b>	591	08110	<b>Karjaan yhteiskoulu</b> Tammisaarentie 62a 10320 Karjaa	284
02129	<b>Joutsenon kansalaisopisto</b> Penttiläntie 4 54100 Joutseno	1 362	01281	<b>Inv.liiton Järvenpään koulukesk</b> PL 46 04401 Järvenpää	591	<b>15</b>	<b>Lukiot</b>	318
<b>186</b>	<b>Järvenpää</b>		01618	<b>Adulta Oy</b> PL 96 04401 Järvenpää	4 299	00262	<b>Karis-Billnäs gymnasium</b> Bulevarden 11 10300 Karis	157
<b>11</b>	<b>Peruskoulut</b>	4 182	<b>24</b>	<b>Ammatill. aikuiskoulutuskesk.</b>	4 299	00263	<b>Karjaan lukio</b> Tammisaarentie 62 A 10300 Karjaa	161
	<i>Oppilaita vuosiluokilla 1-6</i>	2 587	01618	<b>Adulta Oy</b> PL 96 04401 Järvenpää	4 299	<b>21</b>	<b>Ammatilliset oppilaitokset</b>	1 506
08103	<b>Anttilan koulu</b> Vanha Valtatie 40 04400 Järvenpää	360	<b>61</b>	<b>Musiikkioppilaitokset</b>	878	10073	<b>Axxell</b> PB 62 10301 Karis	1 506
08104	<b>Haarajoen koulu</b> Haarajoenkatu 2 04480 Haarajoki	183	01998	<b>Keskisen Uudenmaan musiikkiop.</b> Seutulantie 8 04400 Järvenpää	878	<b>63</b>	<b>Kansanopistot</b>	281
08105	<b>Harjulan koulu</b> Verkkotie 12 04400 Järvenpää	243	<b>63</b>	<b>Kansanopistot</b>	704	01664	<b>Lärkkulla-Stiftels.folkakademi</b> Lärkkullavägen 22 10300 Karis	42
08106	<b>Keskuskoulu</b> Kansakoulunkatu 1 04400 Järvenpää	107	01662	<b>Luther-opisto</b> Järvenpääntie 640 04400 Järvenpää	704	02315	<b>Raseborg-opisto</b> Lähdelammentie 155 10300 Karjaa	47
08107	<b>Kinnarin koulu</b> Koulukuja 3 04430 Järvenpää	288	<b>64</b>	<b>Kansalaisopistot</b>	3 522	01697	<b>Västra Nylands folkhögskola</b> Strandpromenaden 3 10300 Karis	192
03560	<b>Kyrölän koulu</b> Puistotie 29-31 04420 Järvenpää	247	02027	<b>Järvenpään työväenopisto</b> Mannilantie 4 04400 Järvenpää	3 522			

**1 Etelä-Suomen lääni – Södra Finlands län**

Tunnus Kod	Nimi Namn	Opiskelijoita Studerande 20.9.2008	Tunnus Kod	Nimi Namn	Opiskelijoita Studerande 20.9.2008	Tunnus Kod	Nimi Namn	Opiskelijoita Studerande 20.9.2008
<b>64</b>	<b>Kansalaisopistot</b>	3 732	<b>15</b>	<b>Lukiot</b>	641	<b>12</b>	<b>Peruskoulun erityiskoulut</b>	..
10072	Medb.inst. Raseborg-kansal.op. Dalgatan 10 10300 Karjaa	3 732	00062	Gymnasiet Grankulla samskola Västra skolstigen 3 02700 Grankulla	266	03729	Tehtaanmäen koulu Kumitehtaankatu 5 B 3. krs 04260 Kerava	..
<hr/>			00270	Kauniaisten lukio Kasavuorentie 1 02700 Kauniainen	375	<b>15</b>	<b>Lukiot</b>	1 147
<b>223</b>	<b>Karjalohja</b>		61	Musiikkioppilaitokset	404	00275	Keravan lukio Aleksis Kiven tie 18 04200 Kerava	625
<b>11</b>	<b>Peruskoulut</b>	92	01937	Kauniaisten mus.op-Grankulla Valmukuja 3 02700 Kauniainen	404	00572	Keski-Uudenmaan aikuislukio Aleksis Kiven tie 18 04200 Kerava	522
	<i>Oppilaita vuosiluokilla 1-6</i>	92	<b>63</b>	<b>Kansanopistot</b>	210	<b>21</b>	<b>Ammatilliset oppilaitokset</b>	1 290
07964	Karjalohjan koulu Koulukuja 10 09120 Karjalohja	92	01704	Suomen Raamattuopisto PL 15 02701 Kauniainen	60	02599	Keuda Kerava Keskikatu 3 a 04200 Kerava	1 290
<b>224</b>	<b>Karkkila</b>		01692	Työväen akatemia Vanha Turuntie 14 02700 Kauniainen	150	<b>61</b>	<b>Musiikkioppilaitokset</b>	989
<b>11</b>	<b>Peruskoulut</b>	923	<b>64</b>	<b>Kansalaisopistot</b>	1 799	01921	Keravan musiikkiopisto Asematie 6 04200 Kerava	989
	<i>Oppilaita vuosiluokilla 1-6</i>	584	02045	Kauniaist.kansal.op-medb.inst. Pohjoinen Suotie 5 A 02700 Kauniainen	1 799	<b>64</b>	<b>Kansalaisopistot</b>	2 254
08726	Ahmoon koulu Maikkalantie 51 03620 Karkkila	97	<hr/>			<b>21</b>	<b>Keravan opisto</b> Aleksis Kiven tie 4 04200 Kerava	2 254
08728	Haukkamäen koulu Vanha Turuntie 28 03600 Karkkila	138	<b>245</b>	<b>Kerava</b>		<hr/>		
08729	Nyhkälän koulu Huhdintie 13 03600 Karkkila	269	<b>11</b>	<b>Peruskoulut</b>	3 508	<b>257</b>	<b>Kirkkonummi</b>	
08730	Tuorilan koulu Järvenpääntie 56 03600 Karkkila	80		<i>Oppilaita vuosiluokilla 1-6</i>	1 980	<b>11</b>	<b>Peruskoulut</b>	4 630
	<i>Oppilaita vuosiluokilla 7-9</i>	339	03584	Ahjon koulu PL 123 04201 Kerava	321		<i>Oppilaita vuosiluokilla 1-6</i>	2 527
08725	Karkkilan yhteiskoulu Koulukuja 7 03600 Karkkila	339	08903	Ali-Keravan koulu Jokelantie 6 04250 Kerava	89	08758	Bobäcks skola Gränsnäsavägen 11 02440 Bobäck	117
<b>15</b>	<b>Lukiot</b>	150	08905	Kalevan koulu Kalevankatu 66 04230 Kerava	307	08759	Evitskogs skola Evitskogsavägen 830 02550 Evitskog	24
00266	Karkkilan lukio Koulukuja 7 03600 Karkkila	150	08904	Kanniston koulu Kannistonkatu 5 04260 Kerava	167	08760	Friggesby skola Porkalavägen 953 02400 Kyrkslätt	36
<b>64</b>	<b>Kansalaisopistot</b>	845	03718	Keravan kristillinen koulu Kupariseppäkatu 6 04250 Kerava	97	08622	Gesterbyn koulu Vilhonkummuntie 4 02400 Kirkkonummi	415
02030	Karkkilan työväenopisto PL 50 03601 Karkkila	845	08116	Keskuskoulu Sibeliuksen tie 6 04200 Kerava	356	03420	Heikkilän koulu Hirvatie 7 A 02400 Kirkkonummi	236
<b>235</b>	<b>Kauniainen</b>		03360	Killan koulu Sarvimäentie 35 04200 Kerava	182	03365	Kantvikin koulu Toppapolku 2 02460 Kantvik	202
<b>11</b>	<b>Peruskoulut</b>	1 324	03508	Kurkelan koulu Käenkatu 10 04230 Kerava	159	08761	Karuby skola Hirsalavägen 623 02420 Jorvas	45
	<i>Oppilaita vuosiluokilla 1-6</i>	677	08118	Savion koulu Juurakkokatu 33 04260 Kerava	302	08623	Kirkkonkylän koulu PL 20 02401 Kirkkonummi	331
03175	Granhultsskolan PB 52 02701 Grankulla	358		<i>Oppilaita vuosiluokilla 7-9</i>	699	08762	Kyrkbacka skola Gesterbybågen 3 02400 Kyrkslätt	372
03174	Mäntymäen koulu PL 52 02701 Kauniainen	319	08115	Sompion koulu Aleksis Kiven tie 18 04200 Kerava	699	03745	Laajakallion koulu Laajakalliontie 3 02400 Kirkkonummi	108
	<i>Oppilaita vuosiluokilla 7-9</i>	647		<i>Oppilaita vuosiluokilla 1-9</i>	829	08624	Masalan koulu Vanha Hommaksentie 5 02430 Masala	335
03177	Hägelstamska skolan PB 52 02701 Grankulla	311	08113	Keravanjoen koulu Jaakkolantie 8 04250 Kerava	829	03592	Nissnikun koulu Masalantie 268 A 02430 Masala	178
03176	Kasavuoren koulu PL 52 02701 Kauniainen	336						

## 1 Etelä-Suomen lääni – Södra Finlands län

Tunnus Kod	Nimi Namn	Opiskelijoita Studerande 20.9.2008	Tunnus Kod	Nimi Namn	Opiskelijoita Studerande 20.9.2008	Tunnus Kod	Nimi Namn	Opiskelijoita Studerande 20.9.2008
08763	Oitbacka skola Österbyvägen 746 02510 Oitbacka	43	03656	Hakalan koulu Poikkikatu 7 48900 Kotka	190	00291	Kotkan lyseon lukio ja aikuisl Kirkkokatu 15 48100 Kotka	772
08764	Sjökulla skola Sjökullavägen 285 02540 Kyimälä	52	06617	Haukkavuoren koulu Opintie 2 48100 Kotka	291	00293	Langinkosken lukio Allintie 20 48220 Kotka	271
08625	Upinniemen koulu Rantatie A 22 02470 Upinniemi	33	06618	Hovinsaaren koulu Ruununmaankatu 2 48200 Kotka	67	19	Perus- ja lukioasteen koulut	193
	Oppilaita vuosiluokilla 7-9	1 228	06519	Jäppilän koulu Alakyläntie 67 48410 Kotka	54	03397	Kotka Svenska Samskola Keisarinmajantie 9 48230 Kotka	193
08621	Kirkkoharjun koulu Kirkkotallintie 6 A 02400 Kirkkonummi	572	06508	Koivulan koulu Koivulantie 5 48710 Kotka	151	21	Ammatilliset oppilaitokset	2 988
08752	Kyrkslättis högstadieskola Gesterbyvägen 3 02400 Kyrkslätt	347	06509	Korkeakosken koulu Veikkolantie 9 48720 Kotka	205	10052	Etelä-Kymenlaakson ammattiop. Kymenlaaksonkatu 29 48100 Kotka	2 988
03526	Sepän koulu Sepänkyläntie 2 02430 Masala	309	06510	Kyminkartanon koulu Tempeliläkatu 18 48600 Kotka	228	41	Ammattikorkeakoulut	4 372
	Oppilaita vuosiluokilla 1-9	875	06620	Metsolan koulu Allintie 9 48220 Kotka	247	02608	Kymenlaakson ammattikorkeak. PL 9 48401 Kotka	4 372
08626	Veikkolan koulu Kisapolku 7 02880 Veikkola	875	06621	Mussalon koulu Rajakalliontie 10 48310 Kotka	394	61	Musiikkioppilaitokset	771
12	Peruskoulun erityiskoulut	90	06513	Otsolan koulu Hiidenkirmuntie 2 48770 Kotka	250	01958	Kotkan seudun musiikkiopisto PL 141 48101 Kotka	771
08627	Papinmäen koulu Vilhonkummuntie 2 02400 Kirkkonummi	90	06523	Pihkoon koulu Aartapolku 41 48410 Kotka	119	64	Kansalaisopistot	7 181
15	Lukiot	745	06514	Rauhalan koulu Mällinkatu 1 A 48600 Kotka	305	02132	Kotkan opisto Ratakatu 14 48600 Kotka	5 691
00323	Kyrkslättis gymnasium Gesterbyvägen 3 02400 Kyrkslätt	192	06622	Ruonalan koulu Karhuvuorentie 1 48300 Kotka	199	02138	Toukolan kansalaisopisto Toukolantie 2 48210 Kotka	1 490
00568	Masalan lukio Sepänkyläntie 2 02430 Masala	172	06524	Tavastilan koulu Tavastilantie 227 49300 Tavastila	129	66	Kesäyliopistot	2 300
00666	Porkkalan lukio Kirkkotallintie 6 A 02400 Kirkkonummi	381	06624	Tiutisen koulu Alakoulukuja 8 48930 Kotka	33	09928	Kymenlaakson kesäyliopisto Metsontie 41 A 48220 Kotka	2 300
23	Ammatill.erikoisoppilaitokset	2 049	06625	Toivo Pekkasen koulu Ruotsinsalmenkatu 13 48100 Kotka	194	<hr/>		
02476	Johtamistaidon opisto JTO Aavaranta 02510 Oitmäki	2 049		Oppilaita vuosiluokilla 7-9	1 100	<b>286 Kouvola</b>		
61	Musiikkioppilaitokset	748	06507	Karhulan koulu Vesivallintie 16 48600 Kotka	342	11	Peruskoulut	2 563
01997	Kirkkonummen musiikkiopisto PL 20 02401 Kirkkonummi	748	06613	Keskuskoulu Keskuskatu 28 48100 Kotka	409		Oppilaita vuosiluokilla 1-6	1 388
63	Kansanopistot	265	06614	Langinkosken koulu Allintie 20 48220 Kotka	349	07443	Kankaan koulu Salpausselänkatu 24 45100 Kouvola	304
01778	Siikaranta-opisto Naruportintie 68 02860 Espoo	265		Oppilaita vuosiluokilla 1-9	755	07444	Kaunisnurmen koulu Pajaraitti 10 45100 Kouvola	142
64	Kansalaisopistot	4 151	06506	Helilän koulu Suntionkatu 27 48600 Kotka	410	07442	Mansikka-ahon koulu Mansikka-ahontie 1 45200 Kouvola	247
02050	Kirkkonumm.kansal.op-medb.inst Kirkkotallintie 6 A 02400 Kirkkonummi	4 151	06611	Karhuvuoren koulu Tarinatie 1 48350 Kotka	345	07446	Sarkolan koulu Toukotie 31 45100 Kouvola	253
<hr/>						07447	Tornionmäen koulu Hongistontie 4 45200 Kouvola	250
<b>285 Kotka</b>						03610	Vahteron koulu Voimakatu 1 45150 Kouvola	192
11	Peruskoulut	5 129	15	Lukiot	1 328		Oppilaita vuosiluokilla 7-9	678
	Oppilaita vuosiluokilla 1-6	3 274	00261	Karhulan lukio Vesivallintie 16 48600 Kotka	285	07440	Kouvolan yhteiskoulu PL 85 45101 Kouvola	309
06616	Aittakorven koulu Vesantie 3 48400 Kotka	218						

1 Etelä-Suomen lääni – Södra Finlands län

Tunnus Kod	Nimi Namn	Opiskelijoita Studerande 20.9.2008	Tunnus Kod	Nimi Namn	Opiskelijoita Studerande 20.9.2008	Tunnus Kod	Nimi Namn	Opiskelijoita Studerande 20.9.2008
07441	Urheilupuiston koulu Palomäenkatu 29 45100 Kouvola	369		<i>Oppilaita vuosiluokilla 7-9</i>	722	07800	Harjun peruskoulu Vuorikatu 29 15110 Lahti	240
	<i>Oppilaita vuosiluokilla 1-9</i>	497	07386	Hirvelän koulu Koulutie 15 45910 Voikkaa	189	07801	Jalkarannan peruskoulu Sarvikuja 1 15950 Lahti	387
07438	Eskolanmäen koulu Tasankotie 8 45150 Kouvola	497	07387	Naukion koulu Uimahallintie 1 45700 Kuusankoski	325	07802	Joutjärven peruskoulu Kokkokallionkatu 2 15170 Lahti	59
12	Peruskoulun erityiskoulut	41	03481	Ruotsulan koulu Takaharjuntie 3 45720 Kuusankoski	208	03440	Kasakkamäen peruskoulu Sävelkatu 2 15810 Lahti	267
03459	Mäntypuiston koulu Voimakatu 1 45150 Kouvola	41		<i>Oppilaita vuosiluokilla 1-9</i>	37	07803	Kiveriön peruskoulu Oksakatu 17 15150 Lahti	274
15	Lukiot	1 098	03785	Kymenlaakson steinerkoulu Lauttakatu 6 45700 Kuusankoski	37	07804	Kivimaan ala-aste Lahdenkatu 62 15210 Lahti	364
00295	Kouvolan Lyseon lukio PL 85 45101 Kouvola	381	12	Peruskoulun erityiskoulut	103	07805	Kunnaksen peruskoulu Opinkatu 4 15340 Lahti	285
00569	Kouvolan iltalukio PL 85 45101 Kouvola	421	03682	Mäkikoulu Keskuslaitoksentie 40 45740 Kuusankoski	19	07806	Lahden kristillinen koulu Ostoskatu 5 15500 Lahti	14
00297	Kouvolan yhteiskoulun lukio Salpausselänkatu 36 45100 Kouvola	296	07392	Tähteenkadun koulu Tähteenatie 38 45700 Kuusankoski	84	03770	Lahden ruotsinkiel. peruskoulu Vuoksenkatu 11 15100 Lahti	16
21	Ammatilliset oppilaitokset	2 647	15	Lukiot	314	07898	Liipola-Kaikuharjun peruskoulu Ostoskatu 3 15500 Lahti	301
10011	Kouvolan seud.am.op(1.1.2001-) PL 43 45201 Kouvola	2 647	00315	Kuusankosken lukio Valtakatu 46 45700 Kuusankoski	314	07899	Lotilan peruskoulu Vuoksenkatu 9 15100 Lahti	390
24	Ammatill.aikuiskoulutuskesk.	380	64	Kansalaisopistot	2 400	07901	Länsiharjun peruskoulu Helsingintie 52 15700 Lahti	441
01608	Kouvolan amm.aikuiskoul.keskus PL 221 45101 Kouvola	380	02134	Kuusankosken työväenopisto Valtakatu 38 B 45700 Kuusankoski	2 400	03312	Metsäkankaan peruskoulu Suitsikatu 10 15830 Lahti	191
61	Musiikkioppilaitokset	1 177	316	Kärkölä		07903	Myllypohjan peruskoulu Vanha Ahtialantie 93 15300 Lahti	294
01970	Pohjois-Kymen musiikkiopisto Varuskuntakatu 11 45100 Kouvola	1 177	11	Peruskoulut	577	07904	Möysän peruskoulu Hiljankuja 6 15150 Lahti	223
64	Kansalaisopistot	2 644		<i>Oppilaita vuosiluokilla 1-6</i>	396	07906	Renkomäen peruskoulu Orimattilankatu 93 15680 Lahti	267
02133	Kouvolan kansalaisopisto Salpausselänkatu 38 45100 Kouvola	2 644	07665	Kirkonkylän koulu Kirkkotie 5 16610 Kärkölä	73		<i>Oppilaita vuosiluokilla 7-9</i>	1 417
306	Kuusankoski		07667	Lappilan koulu Koulunmäentie 3 16670 Lappila	38	07915	Kivimaan peruskoulu Lahdenkatu 62 15210 Lahti	332
11	Peruskoulut	1 938	07664	Vuokkoharjun koulu PL 16 16601 Järvelä	285	07916	Lahden Lyseon peruskoulu Lahdenkatu 6 15110 Lahti	397
	<i>Oppilaita vuosiluokilla 1-6</i>	1 179		<i>Oppilaita vuosiluokilla 7-9</i>	181	07920	Salinkallion peruskoulu Salinmäentie 1 15700 Lahti	342
08861	Keskustan koulu Mäenpääntie 23 45700 Kuusankoski	413	07663	Opintien koulu PL 26 16601 Järvelä	181	07921	Salpausselän peruskoulu Hämeenlinnantie 3 15800 Lahti	346
07388	Kymintehtaan koulu Takaharjuntie 3 45720 Kuusankoski	340	15	Lukiot	77		<i>Oppilaita vuosiluokilla 1-9</i>	3 106
07389	Pilkanmaan koulu Savipellontie 19 45810 Pilkanmaa	112	00330	Kärkölän lukio PL 26 16601 Järvelä	77	03636	Ahtialan peruskoulu Purorinteenkatu 4 15320 Lahti	638
07393	Svenska skolan Marskinkatu 5 45700 Kuusankoski	32	398	Lahti		07917	Kärpäsen peruskoulu Kasakkamäentie 1 15800 Lahti	492
07390	Tähteen koulu Uimahallintie 1 45700 Kuusankoski	122	11	Peruskoulut	8 663	07807	Launeen peruskoulu Ajokatu 167 15610 Lahti	689
07391	Voikkaan koulu Minikuja 10 45910 Voikkaa	160		<i>Oppilaita vuosiluokilla 1-6</i>	4 140			
			07799	Anttilanmäen peruskoulu Leantie 2 A 15100 Lahti	127			

Tunnus Kod	Nimi Namn	Opiskelijoita Studerande 20.9.2008	Tunnus Kod	Nimi Namn	Opiskelijoita Studerande 20.9.2008	Tunnus Kod	Nimi Namn	Opiskelijoita Studerande 20.9.2008
07919	Mukkulan peruskoulu Lippokatu 1 15240 Lahti	676	02484	Lahden musiikkiopisto Hämeenkatu 4 15110 Lahti	717	07647	Kapellby skola Lapträskvägen 45 07800 Lapträsk	61
07922	Tiirismaan peruskoulu Ursankatu 4 15100 Lahti	611	63	Kansanopistot	371	07248	Kirkonkylän koulu Koulutie 16 07800 Lapinjärvi	70
12	Peruskoulun erityiskoulut	49	01656	Lahden kansanopisto Harjukatu 46 15100 Lahti	371	07250	Pukaron koulu Vanhatie 67 A 07830 Pukaro	38
03441	Kanervikon peruskoulu Keskussairaalankatu 7 15850 Lahti	..	64	Kansalaisopistot	13 384		Oppilaita vuosiluokilla 7-9	198
03409	Sylvia-kodin koulu Kyläkatu 140 15700 Lahti	49	02096	Harjulän kansalaisopisto Harjulankatu 7 15150 Lahti	2 915	07246	Porlamin yläaste Koulupolku 8 07820 Porlami	198
15	Lukiot	1 749	02102	Wellamo-opisto Kirkkokatu 16 15140 Lahti	10 469	15	Lukiot	61
00259	Kannaksen lukio Kannaksenkatu 20 15140 Lahti	551	66	Kesäyliopistot	843	00162	Porlamin lukio Koulupolku 8 07820 Porlami	61
00403	Lahden Lyseon lukio Lahdenkatu 6 15110 Lahti	380	09935	Päijät-Hämeen kesäyliopisto Kirkkokatu 16 15140 Lahti	843			
00756	Salpausselän lukio Hämeenlinnantie 3 15800 Lahti	407	99	Muut oppilaitokset	..	405	Lappeenranta	
00405	Tiirismaan lukio Ursankatu 4 15100 Lahti	411	01344	Luontaishoitola Juntunen Rauhankatu 6 15110 Lahti	..	11	Peruskoulut	5 429
19	Perus- ja lukioasteen koulut	2 063	401	Lammi			Oppilaita vuosiluokilla 1-6	3 424
00495	Lahden Rudolf Steiner-koulu Eeronkatu 2 a 15900 Lahti	546	11	Peruskoulut	687	07084	Alakylän koulu Lepolankatu 1 A 53100 Lappeenranta	282
03399	Lahden yhteiskoulu Kirkkokatu 2 15110 Lahti	1 517		Oppilaita vuosiluokilla 1-6	360	07087	Kanavansuon koulu Tukkimiehenkatu 1 53300 Lappeenranta	103
21	Ammatilliset oppilaitokset	6 580	08155	Kataloisten koulu Kataloistentie 683 16900 Lammi	25	07088	Kasukkalan koulu Vainikkalantie 171 53100 Lappeenranta	48
10053	Koulutuskeskus Salpaus PL 207 15141 Lahti	6 181	08156	Konnarin koulu Mommilatie 21 16900 Lammi	290	07089	Kaukaan koulu Parkkarilankatu 41 53200 Lappeenranta	270
01305	Lahden diakonian instituutti Vuorikatu 4 15110 Lahti	399	08157	Kostilan koulu Kostilantie 832 16900 Lammi	21	07090	Kesämäen koulu Lavolankatu 16 53600 Lappeenranta	265
23	Ammatill.erikoisoppilaitokset	28	08158	Lieson koulu Pitkäkuja 79 16900 Lammi	24	07091	Korkea-ahon koulu Korkea-ahontie 803 53100 Lappeenranta	52
01129	Askon ammattioppilaitos Askonkatu 9 C 15100 Lahti	28		Oppilaita vuosiluokilla 7-9	327	07092	Kuusimäen koulu Katajakatu 10 53810 Lappeenranta	172
29	Sotilasalan ammatill.oppil.	..	08153	Hakkalan koulu Hämeentie 35 16900 Lammi	327	07094	Lavolan koulu Lavolantie 16 53850 Lappeenranta	259
01859	Huoltokoulu PL 5 15701 Lahti	..	12	Peruskoulun erityiskoulut	41	07093	Luukkaan koulu Osulankatu 3 53300 Lappeenranta	402
01848	Sotilasmusiikkikoulu PL 5 15701 Lahti	..	03684	Kauppinen koulu Kuusitie 1 C 16980 Ronni	41	07096	Lönnotin koulu Lönnotinkatu 1 53600 Lappeenranta	87
01867	Urheilukoulu PL 5 15701 Lahti	..	15	Lukiot	131	07097	Mustolan koulu Mustolankatu 34 53300 Lappeenranta	96
41	Ammattikorkeakoulut	5 055	00408	Lammin lukio PL 4 16901 Lammi	131	07098	Muukonniemen koulu Muukonniementie 88 53400 Lappeenranta	112
02470	Lahden ammattikorkeakoulu PL 214 15101 Lahti	5 055	407	Lapinjärvi		07099	Myllymäen koulu Hiessillankatu 10 53100 Lappeenranta	314
61	Musiikkioppilaitokset	1 712	11	Peruskoulut	417	07100	Mäntylän koulu Mehiläisentie 9 53650 Lappeenranta	110
01961	Lahden konservatorio Sibeliuksenkatu 8 15110 Lahti	995		Oppilaita vuosiluokilla 1-6	219	07101	Partalan koulu Hiekkastentie 53 53400 Lappeenranta	32
			07249	Hilda Kätkösköken koulu Koulupolku 3 07820 Porlami	50			

**1 Etelä-Suomen lääni – Södra Finlands län**

Tunnus Kod	Nimi Namn	Opiskelijoita Studeraende 20.9.2008	Tunnus Kod	Nimi Namn	Opiskelijoita Studeraende 20.9.2008	Tunnus Kod	Nimi Namn	Opiskelijoita Studeraende 20.9.2008
07102	<b>Peltolan koulu</b> Lappeenkatu 2 53100 Lappeenranta	108	24	<b>Ammatill.aikuisopistokesk.</b>	1 304	08014	<b>Hiiden koulu</b> Karstuntie 354 08450 Lohja	33
07103	<b>Rutolan koulu</b> Mikkeliintie 171 53830 Lappeenranta	45	01589	<b>Etelä-Karjalan aikuisopisto</b> PL 303 53101 Lappeenranta	1 304	08016	<b>Karstun koulu</b> Karstuntie 1145 08480 Lohja	32
07114	<b>Räihän koulu</b> Pihkalanjärventie 8 54230 Nuijamaa	55	29	<b>Sotilasalan ammatill.oppil.</b>	..	08017	<b>Lehmijärven koulu</b> Kesäkodintie 18 08500 Lohja	73
07104	<b>Simolan koulu</b> Rikkiläntie 1292 54330 Simola	45	01720	<b>Maasotakoulu</b> Väinö Valveen katu 4 53900 Lappeenranta	..	03254	<b>Linderin koulu</b> Mäntynummenkuja 15 08500 Lohja	99
08919	<b>Skinnarilan koulu</b> Ostosraitti 3 53850 Lappeenranta	194	41	<b>Ammattikorkeakoulut</b>	2 875	08022	<b>Lohjansaaren koulu</b> Pietiläntie 23 08800 Lohja	21
07109	<b>Vainikkalan koulu</b> Rikkiläntie 47 54270 Vainikkala	25	02609	<b>Etelä-Karjalan ammattikorkeak.</b> PL 99 53101 Lappeenranta	2 875	08018	<b>Maksjoen koulu</b> Lammentie 2 08700 Lohja	61
07110	<b>Voisalmi-Tyysterniemen koulu</b> Voisalmentie 19 53920 Lappeenranta	348	42	<b>Yliopistot</b>	5 579	08005	<b>Metsolan koulu</b> Puistokatu 2 08150 Lohja	394
	<i>Oppilaita vuosiluokilla 7-9</i>	1 867	01914	<b>Lappeenrannan tekn. yliopisto</b> PL 20 53851 Lappeenranta	5 579	03619	<b>Moision koulu</b> Kurjenkatu 14 08100 Lohja	45
07078	<b>Armilan koulu</b> Ratakatu 18 53100 Lappeenranta	380	61	<b>Musiikkioppilaitokset</b>	814	03675	<b>Muijalan koulu</b> Takaniityntie 26 08680 Lohja	181
07079	<b>Kesämäenrinteen koulu</b> Kapteeninkatu 1 53600 Lappeenranta	436	01963	<b>Lappeenrannan musiikkiopisto</b> Koulukatu 36 53100 Lappeenranta	814	03621	<b>Neitsytlinnan koulu</b> Länsi-Louhenkatu 8 08100 Lohja	31
07080	<b>Kimpisen koulu</b> Pohjolankatu 2 53100 Lappeenranta	279	64	<b>Kansalaisopistot</b>	4 900	08020	<b>Nummenkylän koulu</b> Nummenkyläntie 113 08680 Lohja	69
07081	<b>Lauritsalan koulu</b> PL 1013 53301 Lappeenranta	425	10046	<b>Etelä-Karjalan kansalaisopisto</b> Pohjolankatu 27 53100 Lappeenranta	4 900	03620	<b>Nummentaustan koulu</b> Toukolankatu 14 08150 Lohja	105
07083	<b>Sammonlahden koulu</b> Saunakivenkatu 12 53850 Lappeenranta	347	66	<b>Kesäyliopistot</b>	1 613	08906	<b>Ojamon koulu</b> Kartanonkuja 4 08200 Lohja	413
	<i>Oppilaita vuosiluokilla 1-9</i>	138	09929	<b>Etelä-Karjalan kesäyliopisto</b> Koulukatu 10 B 53100 Lappeenranta	1 613	03611	<b>Perttilän koulu</b> Hakulintie 30 08500 Lohja	174
03553	<b>Lappeenrannan steinerkoulu</b> Marssitie 21 53600 Lappeenranta	138	416	<b>Lemi</b>		08021	<b>Pullin koulu</b> Mynterläntie 228 08500 Lohja	51
12	<b>Peruskoulun erityiskoulut</b>	108	11	<b>Peruskoulut</b>	343	03626	<b>Rauhalan koulu</b> Helsingiuksentie 71 08700 Lohja	213
07112	<b>Lönnrotinkadun koulu</b> Lönnrotinkatu 1 53600 Lappeenranta	108		<i>Oppilaita vuosiluokilla 1-6</i>	103	08024	<b>Ristin koulu</b> Tynninharjuntie 1 08700 Lohja	261
15	<b>Lukiot</b>	1 299	03390	<b>Kuukkanniemen koulu</b> Juvolantie 404 54850 Kuukkanniemi	103	08907	<b>Roution koulu</b> Havumetsäntie 4 08350 Lohja	142
00413	<b>Kimpisen lukio</b> Pohjolankatu 2 53100 Lappeenranta	408		<i>Oppilaita vuosiluokilla 1-9</i>	240	08775	<b>Solbrinkens skola</b> Stationsgatan 1 08100 Lojo	62
00412	<b>Lappeenrannan Lyseon lukio</b> Lönnrotinkatu 3 53600 Lappeenranta	359	03612	<b>Lemin koulukeskus</b> Punaportinkatu 7 54710 Lemi	240	08008	<b>Tytyrin koulu</b> Kirkkokatu 8 08100 Lohja	234
00418	<b>Lauritsalan lukio ja aikuisl.</b> PL 1013 53301 Lappeenranta	532	424	<b>Liljendal</b>		08792	<b>Virkyby skola</b> Petter Forsströmsvägen 1 08700 Lojo	61
19	<b>Perus- ja lukioasteen koulut</b>	474		<i>Oppilaita vuosiluokilla 1-6</i>	96		<i>Oppilaita vuosiluokilla 7-9</i>	1 827
03681	<b>Itä-Suomen suomal.-venäl.koulu</b> Opintie 1 53600 Lappeenranta	474	11	<b>Peruskoulut</b>	96	08003	<b>Anttilan koulu</b> Kirkkokatu 6 08100 Lohja	354
21	<b>Ammatilliset oppilaitokset</b>	2 950		<i>Oppilaita vuosiluokilla 1-6</i>	96	03642	<b>Harjun koulu</b> Toivonkatu 2 08100 Lohja	394
10018	<b>Et-Karjalan amm.op.(1.8.2002-)</b> PL 303 53101 Lappeenranta	2 950	07218	<b>Sävträsk skola</b> Herrgårdsvägen 29 A 07880 Liljendal	96	08010	<b>Järnefeltin koulu</b> Helsingiuksentie 56 08700 Lohja	417
			444	<b>Lohja</b>				
			11	<b>Peruskoulut</b>	4 703			
				<i>Oppilaita vuosiluokilla 1-6</i>	2 876			
			08013	<b>Asemanpellon koulu</b> Munkkaantie 35 08500 Lohja	121			

## 1 Etelä-Suomen lääni - Södra Finlands län

Tunnus Kod	Nimi Namn	Opiskelijoita Studerande 20.9.2008	Tunnus Kod	Nimi Namn	Opiskelijoita Studerande 20.9.2008	Tunnus Kod	Nimi Namn	Opiskelijoita Studerande 20.9.2008
08751	Källhagens skola Klockargården 2 08700 Lohja	283	08202	Topenon koulu Topenontie 145 12920 Topeno	34	02039	Valkon kansalaisopisto Ratakatu 1 07900 Loviisa	1 735
08009	Mäntynummen koulu Mäntynummenkuja 15 08500 Lohja	379	08203	Vojakkalan koulu Vojakkalantie 35 12950 Vojakkala	24	<hr/>		
12	Peruskoulun erityiskoulut	45		Oppilaita vuosiluokilla 7-9	325	441	Luumäki	
03429	Jalavan koulu Havumetsäntie 4 08350 Lohja	45	08193	Lopen yläkoulu Opintie 2-4 12700 Loppi	325	11	Peruskoulut	515
15	Lukiot	1 096	12	Peruskoulun erityiskoulut	44		Oppilaita vuosiluokilla 1-6	170
00429	Lohjan Yhteislyseon lukio Karstuntie 6 08100 Lohja	966	08204	Kissankellon koulu Opintie 2-4 12700 Loppi	44	04934	Kangasvarren koulu Suoanttilantie 166 54530 Luumäki	105
00908	Virkby gymnasium Klockargården 2 08700 Lohja	130	15	Lukiot	62	04936	Kannuskosken koulu Sepänmäki 19 46530 Kannuskoski	22
21	Ammatilliset oppilaitokset	2 189	00574	Lopen lukio Opintie 2-4 12700 Loppi	62	04937	Kirkonkylän koulu Hirvikalliontie 44 54510 Uro	43
10012	Länsi-Uudenmaan koulutuskeskus Toivonkatu 4 08100 Lohja	2 189	64	Kansalaisopistot	700		Oppilaita vuosiluokilla 1-9	345
61	Musiikkioppilaitokset	913	02105	Lopen opisto Yhdystie 5 12700 Loppi	700	04939	Taavetin koulu PL 11 54501 Taavetti	345
01965	Länsi-Uudenmaan musiikkiopisto Kirkkokatu 6 08100 Lohja	913	<hr/>			15	Lukiot	79
62	Liikunnan koulutuskeskukset	84	434	Loviisa		00812	Taavetin lukio PL 11 54501 Taavetti	79
01726	Kisakallion urheiluopisto Kisakalliontie 284 08360 Lohja	84	11	Peruskoulut	1 019	<hr/>		
63	Kansanopistot	227		Oppilaita vuosiluokilla 1-6	496	489	Miehikkälä	
01643	Kanneljärven opisto Karstuntie 537 08450 Lohja	227	07236	Generalshagens skola Drottninggatan 21 07900 Lovisa	207	11	Peruskoulut	197
64	Kansalaisopistot	4 071	07240	Länsiharjun koulu PL 116 07901 Loviisa	210		Oppilaita vuosiluokilla 1-6	66
10010	Hiiden Opisto Linnaistenkatu 9 08100 Lohja	4 071	07241	Valko koulu Pitkäniityntie 62 07910 Valko	79	07421	Muurikkalan koulu Tohmonmäentie 15 A 49730 Muurikkala	25
<hr/>				Oppilaita vuosiluokilla 7-9	523	07424	Suurmiehikkälän koulu Koulukuja 10 49760 Suur-Miehikkälä	41
433	Loppi		07235	Lovisanejdens högstadium PB 64 07901 Lovisa	284		Oppilaita vuosiluokilla 1-9	131
11	Peruskoulut	972	07239	Myllyharjun koulu PL 116 07901 Loviisa	239	07418	Miehikkälän koulu Keskustie 9 49700 Miehkälä	131
	Oppilaita vuosiluokilla 1-6	647	<hr/>			<hr/>		
08194	Joentaan koulu Punaportintie 8 12640 Jokiniemi	52	12	Peruskoulun erityiskoulut	99	504	Myrskylä	
08195	Kirkonkylän koulu Koulurinne 8 12700 Loppi	181	07242	Harjuntaustan koulu PL 116 07901 Loviisa	61	11	Peruskoulut	150
08196	Kormun koulu Ala-asteentie 18 12520 Kormu	38	07238	Parkskolan Drottninggatan 21 07900 Lovisa	38		Oppilaita vuosiluokilla 1-6	150
08197	Launosten koulu Kartanontie 8 12540 Launonen	140	15	Lukiot	205	07233	Kankkilan ala-aste Kankkilantie 893 07600 Myrskylä	27
08198	Läyliäisten koulu Koulutie 3 12600 Läyliäinen	142	00432	Lovisa Gymnasium PB 64 07901 Lovisa	133	07234	Kirkonkylän ala-aste Mestarintie 3 07600 Myrskylä	123
08199	Pilpalan koulu Hunsalantie 3 12750 Pilpala	36	00431	Myllyharjun lukio PL 116 07901 Loviisa	72	<hr/>		
<hr/>			64	Kansalaisopistot	2 904	505	Mäntsälä	
			02051	Lovisa sv. medborgarinstitut PB 68 07901 Lovisa	1 169	11	Peruskoulut	2 723
			<hr/>				Oppilaita vuosiluokilla 1-6	1 834
						08026	Arolan koulu Arolan kylätie 143 04500 Kellokoski	84

1 Etelä-Suomen lääni – Södra Finlands län

Tunnus Kod	Nimi Namn	Opiskelijoita Studerande 20.9.2008	Tunnus Kod	Nimi Namn	Opiskelijoita Studerande 20.9.2008	Tunnus Kod	Nimi Namn	Opiskelijoita Studerande 20.9.2008
08027	Hautjärven koulu Hautjärventie 580 04840 Hautjärvi	22	532	Nastola		08046	Oinolan koulu Koulukuja 2 09810 Nummi	136
03585	Hepolan koulu Sälinkäentie 78 04600 Mäntsälä	285	11	Peruskoulut	1 723	08071	Pusulan koulu Kaukelantie 1 03850 Pusula	155
08028	Hirvihaaran koulu Kuntomajantie 30 04680 Hirvihaara	101		<i>Oppilaita vuosiluokilla 1-6</i>	1 160		<i>Oppilaita vuosiluokilla 7-9</i>	263
03744	Hyökännummen koulu Nummelantie 9 04500 Kellokoski	165	07771	Erstan koulu Kärrietyie 7 G 15540 Villähde	231	08042	Nummi-Pusulan koulu Koulukuja 4 09810 Nummi	263
08030	Kaukalammen koulu Kaukalammentie 70 04600 Mäntsälä	18	07772	Kanervan koulu Rakokiventie 51 15550 Nastola	99	15	Lukiot	71
08031	Kirkonkylän koulu Koulutie 3 04600 Mäntsälä	278	07773	Kirkonkylän koulu Hoitokodintie 1 15560 Nastola	254	00557	Nummi-Pusulan lukio Koulukuja 4 09810 Nummi	71
08032	Levannon koulu Levannontie 139 04940 Levanto	25	07775	Kivijärven koulu Vehkamäentie 24 15460 Mäkelä	77			
08033	Lukon koulu Lukontie 13 04740 Sälinkää	26	03233	Rakokiven koulu Soratie 9 15550 Nastola	234	543	Nurmijärvi	
08034	Mattilan koulu Mattilantie 11 04660 Numminen	62	07776	Ruuhijärven koulu Kukkusmäentie 1 15580 Ruuhijärvi	41	11	Peruskoulut	5 597
03320	Myllymäen koulu Vanha Porvoontie 21 04600 Mäntsälä	298	07777	Tapiolan koulu Heinämaantie 1423 15540 Villähde	41		<i>Oppilaita vuosiluokilla 1-6</i>	3 205
08035	Nummistien koulu Onkimaantie 3 04660 Numminen	90	07778	Uudenkylän koulu Heinolantie 278 16100 Uusikylä	51	03752	Harjulan koulu PL 168 01801 Klaukkala	199
08036	Ohkolan koulu Ohkolantie 391 04530 Ohkola	101	07779	Villähteen koulu Kankaantie 5 15540 Villähde	132	08050	Karhunkorven koulu Raalantie 309 01900 Nurmijärvi	68
08037	Saaren koulu Niemenkyläntie 81 04920 Saarentaus	39		<i>Oppilaita vuosiluokilla 7-9</i>	563	08052	Klaukkalan koulu PL 88 01801 Klaukkala	365
08038	Sulkavan koulu Nikinojantie 157 04770 Sahakylä	22	07768	Kukkasen koulu Ylätie 3 15560 Nastola	309	08054	Lepsämän koulu Lepsämäntie 775 01830 Lepsämä	243
08039	Sälinkään koulu Kaanaantie 51 04740 Sälinkää	78	07769	Männistön koulu Yhteiskouluntie 3 16100 Uusikylä	254	08051	Lukkarin koulu Punamullantie 18 01900 Nurmijärvi	296
08040	Sääksjärven koulu Sääksjärventie 526 04630 Sääkskylä	140		12 Peruskoulun erityiskoulut	66	03596	Maaniiton koulu Heikkiläntie 27 01900 Nurmijärvi	398
	<i>Oppilaita vuosiluokilla 7-9</i>	889	07780	Rinteen koulu Ylätie 3 15560 Nastola	66	08055	Metsäkylän koulu Järventaustantie 163 01810 Luhtajoki	117
08025	Ehnoosin koulu Nordenskiöldintie 2 04600 Mäntsälä	532		15 Lukiot	462	08056	Nukarin koulu Nummenniityntie 14 05450 Nukari	70
03700	Riihenmäen koulu Einontie 3 04600 Mäntsälä	357	00877	Koulutuskeskus Salpaus, lukio Rakokiventie 2 15550 Nastola	462	08057	Nummenpään koulu Leppälämentie 69 01860 Perttula	25
15	Lukiot	266	62	Liikunnan koulutuskeskukset	181	08058	Palojoen koulu Koulunkulmantie 166 01940 Palojoki	92
00519	Mäntsälän lukio Lukiontie 2 04600 Mäntsälä	266	01727	Liikuntakeskus Pajulahti Pajulahdentie 167 15560 Nastola	181	08059	Rajamäen koulu Tykkimäentie 1 05200 Rajamäki	666
21	Ammatilliset oppilaitokset	709		540 Nummi-Pusula		08053	Röykän koulu Kangastie 5 05100 Röykkä	194
02477	Keuda Mäntsälä Lukkarinpolku 2 04600 Mäntsälä	709		11 Peruskoulut	703	08060	Suomiehien koulu Suomiehien koulutie 267 05620 Hyvinkää	33
64	Kansalaisopistot	2 500		<i>Oppilaita vuosiluokilla 1-6</i>	440	03535	Syrjälän koulu PL 87 01801 Klaukkala	259
02033	Mäntsälän kansalaisopisto Vanha Porvoontie 19 04600 Mäntsälä	2 500	08043	Hyrskylän koulu Hyrskyläntie 169 B 09430 Saukkola	52	08061	Uotilan koulu Uotilan koulutie 81 01860 Perttula	80
			08069	Ikkalan koulu Koulutie 10 03810 Ikkala	58	08062	Valkjärven koulu Valkjärventie 460 01860 Perttula	60
			08072	Koisjärven koulu Retlahdentie 15 09630 Koisjärvi	39			

Tunnus Kod	Nimi Namn	Opiskelijoita Studerande 20.9.2008	Tunnus Kod	Nimi Namn	Opiskelijoita Studerande 20.9.2008	Tunnus Kod	Nimi Namn	Opiskelijoita Studerande 20.9.2008
03756	Vendlaskolan PL 87 01801 Klaukkala	40	560	Orimattila		580	Parikkala	
	<i>Oppilaita vuosiluokilla 7-9</i>	1 322	11	Peruskoulut	1 764	11	Peruskoulut	530
08048	Klaukkalan yläaste Kisatie 2 01800 Klaukkala	338		<i>Oppilaita vuosiluokilla 1-6</i>	737		<i>Oppilaita vuosiluokilla 1-6</i>	186
03403	Nurmijärven yhteisk. yläaste PL 24 01901 Nurmijärvi	528	06912	Heinämaan koulu Haapamäentie 1 16330 Heinämaa	34	07279	Saaren koulu Koulutie 8 59510 Saari	56
08049	Rajamäen yläaste PL 45 05201 Rajamäki	456	06914	Karkkulan koulu Pukkilantie 603 16300 Orimattila	47	07268	Särkisalmen koulu Myllysuluntie 44 59310 Särkisalmi	95
	<i>Oppilaita vuosiluokilla 1-9</i>	1 070	06915	Kuivannon koulu Kuivannontie 604 16280 Kuivanto	58	05002	Uukuniemen koulu Kummun koulutie 19 59710 Uukuniemi	35
03768	Isoniitun koulu Löydöskuja 2 01800 Klaukkala	452	06916	Luhtikylän koulu Keiturintie 14 16510 Luhtikylä	43		<i>Oppilaita vuosiluokilla 1-9</i>	344
03666	Mäntysalon koulu Havumäentie 7 01820 Klaukkala	618	06917	Mallusjoen koulu Mallusjoentie 195 16450 Mallusjoki	43	07262	Kirjolan koulu Kirjolankatu 5 59100 Parikkala	344
12	Peruskoulun erityiskoulut	95	03658	Myllylän koulu PL 106 16301 Orimattila	190	15	Lukiot	78
08063	Kivenpuiston koulu Aleksis Kiven tie 18 01900 Nurmijärvi	95	06919	Pennalan koulu Lankilantie 76 B 16320 Pennala	97	00638	Parikkalan lukio Kirjolankatu 5 59100 Parikkala	78
15	Lukiot	838	06920	Tietävälän koulu Kangasvuokontie 15 16300 Orimattila	52	64	Kansalaisopistot	700
00007	Arkadian yhteislyseon lukio PL 116 01801 Klaukkala	390	06921	Tönnön koulu Tönnönkoskentie 12 16300 Orimattila	123	02130	Kaakon kansalaisopisto Kirjolankatu 5 59100 Parikkala	700
00606	Klaukkalan aikuislukio PL 116 01801 Klaukkala	91	07837	Virenojan koulu Virenojentie 16 16310 Virenoja	50	585	Pernaja	
00608	Nurmijärven yhteiskoulun lukio PL 24 01901 Nurmijärvi	202		<i>Oppilaita vuosiluokilla 1-9</i>	1 027	11	Peruskoulut	327
00715	Rajamäen lukio PL 45 05201 Rajamäki	155	06913	Jokivarren koulu PL 21 16301 Orimattila	595		<i>Oppilaita vuosiluokilla 1-6</i>	327
21	Ammatilliset oppilaitokset	339	07836	Orimattilan yhteiskoulu PL 50 16301 Orimattila	432	07219	Forsby skola Kullbyvägen 4 07700 Forsby Säg	84
01049	Keuda Nurmijärvi Lopentie 20 01860 Perttula	339	15	Lukiot	226	07220	Haddom skola Haddomvägen 14 07945 Kuggom	49
24	Ammatill.aikuiskoulutuskesk.	2 208	00594	Erkko-lukio PL 50 16301 Orimattila	226	07221	Isnäs skola Edövägen 27 07750 Isnäs	37
10078	TTS koulutus PL 5 05201 Rajamäki	2 208	576	Padasjoki		07224	Isnäsin koulu Edöntie 27 07750 Isnäs	23
61	Musiikkioppilaitokset	844	11	Peruskoulut	324	07225	Koskenkylän koulu Koskenkyläntie 424 07700 Koskenkylän Saha	94
02345	Nurmijärven musiikkiopisto Keskustie 6 01900 Nurmijärvi	844		<i>Oppilaita vuosiluokilla 1-6</i>	198	07222	Pernä kyrkobys skola Pernävägen 197 07930 Pernä	40
63	Kansanopistot	..	07503	Kullasvuoren koulu Koulukuja 2 17500 Padasjoki	198	606	Pohja	
01621	Kiljavan opisto Kotorannantie 49 05250 Kiljava	..		<i>Oppilaita vuosiluokilla 7-9</i>	126	11	Peruskoulut	355
64	Kansalaisopistot	3 350	07521	Pappilanmäen koulu Puistotie 8 17500 Padasjoki	126		<i>Oppilaita vuosiluokilla 1-6</i>	355
02026	Kansalaisopisto Jukola Klaukkalantie 72 01800 Klaukkala	3 350	15	Lukiot	63	08856	Billnäs skola Bruksvägen 14 10330 Billnäs	63
			00672	Padasjoen lukio Puistotie 8 17500 Padasjoki	63	08064	Fiskarin koulu Koulutie 5 10470 Fiskari	81
						08065	Kirkonkylän koulu Vanha Turuntie 91 10420 Pohjankuru	81

1 Etelä-Suomen lääni – Södra Finlands län

Tunnus Kod	Nimi Namn	Opiskelijoita Studerande 20.9.2008	Tunnus Kod	Nimi Namn	Opiskelijoita Studerande 20.9.2008	Tunnus Kod	Nimi Namn	Opiskelijoita Studerande 20.9.2008
08066	Klinkbackan koulu Klinkbackantie 9 10330 Pinjainen	72	07644	Illby skola Sannäsvägen 36 07280 Illby	48	07648	Strömborgska skolan Lundagatan 1-3 06100 Borgå	318
08857	Pojo kyrkoby skola Hanna Gardbergsvägen 1 10420 Skuru	58	07622	Ilolan koulu Loviisantie 864 07280 Ilola	72	15	Lukiot	1 071
62	Liikunnan koulutuskeskukset	101	07623	Jakarin koulu Järvikyläntie 11 07320 Jakari	32	00024	Borgå gymnasium PB 8 06101 Borgå	337
01769	Urheiluopisto Kisakeskus PL 1 10471 Fiskari	101	07624	Kerkkoon koulu Savimäentie 6 06530 Kerkkoo	56	00657	Linnankosken lukio ja aikuisl. Piispankatu 24-26 06100 Porvoo	734
<b>611 Pornainen</b>			07230	Keskuskoulu Aleksanterinkatu 25 06100 Porvoo	479	21	Ammatilliset oppilaitokset	2 107
<b>11 Peruskoulut</b>			08908	Kevätkummun koulu Sammontie 3 06150 Porvoo	255	01781	Borgå hantverks, konstind.skola Lundagatan 8 06100 Borgå	91
	<i>Oppilaita vuosiluokilla 1-6</i>	635	07636	Kråkö skola Båtbyggargvägen 5 07410 Kråkö	48	02591	Porvoon ammattiopisto Perämiehentie 6 06100 Porvoo	953
05608	Halkian koulu Nummentie 4 07190 Halkia	39	07637	Kullo skola Gamla Kullovägen 35 06830 Kulloby	32	01254	Porvoon kauppaoppilaitos Opistokuja 1 06100 Porvoo	544
05607	Jokimäen koulu Anttilantie 8 07150 Laukkoski	71	07625	Kulloon koulu Kulloonlahdentie 17 06850 Kulloo	70	02396	Porvoon terv.huolto-oppilaitos Mannerheiminkatu 20 06100 Porvoo	147
03321	Kirveskosken koulu Koulutie 4 07170 Pornainen	341	07649	Kvarnbackens skola Kvarnbergsgatan 18 06100 Borgå	420	01113	Östra Nylands yrkesskola Edelfeltsstigen 1 06400 Borgå	372
03702	Laukkosken koulu Krouvarintie 64 07150 Laukkoski	64	08848	Näse skola Institutgränd 3 06100 Borgå	49	24	Ammatill.aikuiskoulutuskesk.	2 255
03703	Parkkojan koulu Alkutaival 16 07190 Halkia	120	07627	Peipon koulu Keskusaukio 2 06400 Porvoo	341	01709	Edupoli Ammattitie 1 06450 Porvoo	2 255
	<i>Oppilaita vuosiluokilla 7-9</i>	289	07639	Pellinge skola Österbyvägen 40 07370 Pellinge	8	61	Musiikkioppilaitokset	2 505
05609	Pornaisten Yläkoulu Koulutie 4 07170 Pornainen	289	07640	Sannäs skola Järnstigen 6 06150 Borgå	80	01933	Porvoonseudun musiikkiopisto PL 23 06101 Porvoo	2 505
<b>638 Porvoo</b>			07641	Saxby skola Saxbyvägen 257 06500 Borgå	59	63	Kansanopistot	56
<b>11 Peruskoulut</b>			07628	Suomenkylän koulu Malmintie 2 06500 Porvoo	47	10047	Borgå folkakademi PB 157 06101 Borgå	56
	<i>Oppilaita vuosiluokilla 1-6</i>	3 518	07642	Svartså skola Brasasvägen 8 06750 Tolkis	45	64	Kansalaisopistot	6 234
08847	Albert Edelfeltin koulu Opistokuja 3 06100 Porvoo	199	07643	Tolkis skola Vallvägen 4 06750 Tolkis	73	02043	Borgå medborgarinstitut PB 220 06101 Borgå	3 000
07632	Ebbo skola Ebbövägen 734 06200 Borgå	29	07626	Tolkkisten koulu Palomäentie 5 06750 Tolkkinen	156	02036	Porvoon kansalaisopisto Mannerheiminkatu 15 06100 Porvoo	3 234
07619	Epoon koulu Ylikentie 969 06200 Porvoo	45	07629	Tuorilan koulu Tuorilanmäki 13 06500 Porvoo	60	<b>616 Pukkila</b>		
07633	Gammelbacka skola Kunskapens väg 1 06400 Borgå	113	08909	Vårberga skola Sampövägen 3 06150 Borgå	48	<b>11 Peruskoulut</b>		
07634	Grännäs skola Grännäsvägen 6 07450 Vålax	54	<i>Oppilaita vuosiluokilla 7-9</i>		2 065		<i>Oppilaita vuosiluokilla 1-6</i>	192
07620	Hamarin koulu Hamarintie 34 06650 Hamari	131	07228	Linnajoen koulu Edelfeltinbulevardi 2 06100 Porvoo	721	07614	Kanteleen koulu Holmankuja 40 07565 Kantele	23
07635	Hindhår skola Skolvägen 26 07110 Hindhår	70	03278	Lyceiparkens skola PB 10 06101 Borgå	347	07615	Kirkonkylän koulu Veteraanitie 3 07560 Pukkila	130
07621	Hinthaaran koulu Koulutie 26 07110 Hinthaara	145	07618	Pääskytien koulu Pääskytie 1 06400 Porvoo	679	07617	Torpinkylän koulu Opintie 10 07550 Torpinkylä	39
03747	Huhtisen koulu Huhtisentie 7 06100 Porvoo	254						

Tunnus Kod	Nimi Namn	Opiskelijoita Studerande 20.9.2008	Tunnus Kod	Nimi Namn	Opiskelijoita Studerande 20.9.2008	Tunnus Kod	Nimi Namn	Opiskelijoita Studerande 20.9.2008
<b>624 Pyhtää</b>			<b>694 Riihimäki</b>			<b>61 Musiikkioppilaitokset</b> 600		
11	Peruskoulut	649	11	Peruskoulut	3 039	01974	Riihimäen musiikkiopisto Valtakatu 10 11130 Riihimäki	600
	<i>Oppilaita vuosiluokilla 1-6</i>	130		<i>Oppilaita vuosiluokilla 1-6</i>	1 923	64	Kansalaisopistot	2 658
06527	Hirvikosken koulu Harjuntie 1631 A 49290 Vastila	28	08146	Eteläinen koulu Lopentie 11 11100 Riihimäki	307	02113	Riihimäen kansalaisopisto Puistikko 5 11100 Riihimäki	2 658
06532	Pyttis svenska skola Kyrkvägen 448 49240 Svartbäck	46	08144	Haapahuhdan koulu Haapahuhdantie 12 11310 Riihimäki	143	<b>700 Ruokolahti</b>		
06531	Suur-Ahvenkosken koulu Pyhtäänkuja 1 49270 Pyhtää	56	08145	Herajoen koulu Rintapellontie 14 11710 Riihimäki	150	11	Peruskoulut	528
	<i>Oppilaita vuosiluokilla 1-9</i>	519	08147	Hiivolan koulu Hirvijärventie 185 11710 Riihimäki	31		<i>Oppilaita vuosiluokilla 1-6</i>	127
06525	Huutjärven koulu Huutjärventie 56 49210 Huutjärvi	519	08148	Lasitehtaan koulu Tehtaankatu 27 11910 Riihimäki	155	04689	Huhtasenkyllän koulu Niskapietiläntie 111 55910 Imatra	27
<b>689 Rautjärvi</b>			08149	Patastenmäen koulu Patastenmäentie 42 11130 Riihimäki	326	04694	Puntalan koulu Rinteentie 212 56510 Puntala	47
11	Peruskoulut	380	08915	Peltsosaaren koulu Telluskatu 8 11130 Riihimäki	227	04698	Virmutjoen koulu Puumalantie 940 56210 Virmutjoki	53
	<i>Oppilaita vuosiluokilla 1-6</i>	251	08150	Pohjoinen koulu Karankatu 13 11120 Riihimäki	277		<i>Oppilaita vuosiluokilla 1-9</i>	401
07134	Kivijärven koulu Simpeleentie 40 56800 Simpele	197	08151	Uramon koulu Uramontie 63 11120 Riihimäki	307	04690	Kirkonkyllän koulu Metsolantie 7 56100 Ruokolahti	401
07133	Rautjärven aseman koulu Urheilijankatu 11 56610 Rautjärvi	54		<i>Oppilaita vuosiluokilla 7-9</i>	404	63	Kansanopistot	177
	<i>Oppilaita vuosiluokilla 7-9</i>	129	08143	Pohjolanrinteen koulu Pohjolankatu 8 11120 Riihimäki	404	01636	Jaakkiman kristillinen opisto Opistontie 21 56100 Ruokolahti	177
07129	Simpeleen yhteiskoulu Lehmuskatu 19 56800 Simpele	129		<i>Oppilaita vuosiluokilla 1-9</i>	712	64	Kansalaisopistot	858
15	Lukiot	68	08141	Harjunrinteen koulu Kalevankatu 3 11100 Riihimäki	296	02277	Ruokolahden kansalaisopisto Virastotie 3 56100 Ruokolahti	858
00542	Rautjärven lukio Lehmuskatu 19 56800 Simpele	68	08142	Karan koulu Kalevankatu 13-17 11100 Riihimäki	416	<b>701 Ruotsinpyhtää</b>		
64	Kansalaisopistot	710	15	Lukiot	888	11	Peruskoulut	177
02292	Rautjärven kansalaisopisto Simpeleentie 40 56800 Simpele	710	00567	Riihimäen aikuislukio Koulukatu 5 11130 Riihimäki	316		<i>Oppilaita vuosiluokilla 1-6</i>	177
<b>692 Renko</b>			00724	Riihimäen lukio Koulukatu 5 11130 Riihimäki	572	07570	Kirkonkyllän koulu Koulutie 4 A 07970 Ruotsinpyhtää	34
11	Peruskoulut	163	21	Ammatilliset oppilaitokset	1 043	07314	Tesjoen koulu Tavastantie 10 07955 Tesjoki	70
	<i>Oppilaita vuosiluokilla 1-6</i>	163	10061	Riihimäen amm.opp.(1.1.2007-) Sakonkatu 1 11100 Riihimäki	1 020	07226	Tessjö skola Peterburgsvägen 191 07955 Tessjö	43
08129	Kirkonseudun koulu Urheilutie 2 14300 Renko	85	01180	Riihimäen ammattioppilaskoulu PL 100 11311 Riihimäki	23	07571	Teutjärven koulu Turkkilantie 167 07990 Ruotsinkylä	30
08130	Nevilän koulu Hyvikkäläntie 1282 14300 Renko	51	23	Ammatill.erikoisoppilaitokset	255	<b>737 Sammatti</b>		
08131	Nummen koulu Härkätie 169 14300 Renko	27	10025	Suomen ympäristöopisto SYKLI Kalevankatu 5-11 11100 Riihimäki	255	11	Peruskoulut	188
			29	Sotilasalan ammatill.oppil.	..		<i>Oppilaita vuosiluokilla 1-6</i>	98
			01852	Viesti- ja sähkötekniinen koulu PL 5 11311 Riihimäki	..	08075	Sammatin koulu Lohilammentie 5 09220 Sammatti	98

**1 Etelä-Suomen lääni – Södra Finlands län**

Tunnus Kod	Nimi Namn	Opiskelijoita Studerande 20.9.2008	Tunnus Kod	Nimi Namn	Opiskelijoita Studerande 20.9.2008	Tunnus Kod	Nimi Namn	Opiskelijoita Studerande 20.9.2008
	<i>Oppilaita vuosiluokilla 1-9</i>	90	05667	<b>Norra Paipis skola</b>	51	<b>781 Sysmä</b>		
03542	<b>Sammatin Vapaa Kyläkoulu</b> Lohilammentie 299 09220 Sammatti	90		Paipisvägen 1098 04170 Paipis		<b>11 Peruskoulut</b>		391
	<b>739 Savitaipale</b>		03763	<b>Sakarimäen koulu</b> PL 7 01101 Itäsalmi	252	<i>Oppilaita vuosiluokilla 1-6</i>		253
	<b>11 Peruskoulut</b>	413	05668	<b>Salpar skola</b> Salparvägen 11 01180 Kalkstrand	51	07682	<b>Karivirran koulu</b> Vääksyntie 2152 19310 Karilanmaa	21
	<i>Oppilaita vuosiluokilla 1-6</i>	228	05664	<b>Söderkulla skola</b> Lärdomsvägen 6 01150 Söderkulla	118	07686	<b>Nuoramoisten koulu</b> Kalkkistentie 245 19370 Nuoramoinen	60
04996	<b>Heituinlahden koulu</b> Tuohikotintie 1141 A 54770 Heituinlahti	46	05675	<b>Södra Paipis skola</b> Skolbacken 50 04170 Paipis	41	07689	<b>Pohjois-Sysmän koulu</b> Luhangantie 842 19730 Särkilampi	25
04993	<b>Kirkonkylän koulu</b> Koulutie 11 54800 Savitaipale	182	05539	<b>Talman koulu</b> Satotalmantie 11 04240 Talma	154	07683	<b>Väihkylän koulu</b> Väihkyläntie 9 19700 Sysmä	147
	<i>Oppilaita vuosiluokilla 7-9</i>	185	05676	<b>Östersundom skola</b> Knutersvägen 924 01100 Östersundom	87	<i>Oppilaita vuosiluokilla 7-9</i>		138
05076	<b>Europaeuksen koulu</b> Koulutie 7 54800 Savitaipale	185		<i>Oppilaita vuosiluokilla 7-9</i>	912	07681	<b>Sysmän Yhteiskoulu</b> PL 60 19701 Sysmä	138
	<b>15 Lukiot</b>	74	05663	<b>Kungsvägens skola</b> Stora Byvägen 8 04130 Sibbo	377	<b>12 Peruskoulun erityiskoulut</b>		14
00758	<b>Savitaipaleen lukio</b> Koulutie 11 54800 Savitaipale	74	05536	<b>Sipoonjoen koulu</b> Iso Kylätie 8 04130 Sipoo	535	07691	<b>Toivolän koulu</b> Väihkyläntie 9 19700 Sysmä	14
64	<b>Kansalaisopistot</b>	1 700	<b>15 Lukiot</b>		310	<b>15 Lukiot</b>		79
02286	<b>Savitaipaleen kansalaisopisto</b> Käpykuja 7 54800 Savitaipale	1 700	00475	<b>Sibbo gymnasium</b> PB 7 04131 Sibbo	117	00780	<b>Sysmän Yhteiskoulun lukio</b> PL 60 19701 Sysmä	79
	<b>753 Sipoo</b>		00535	<b>Sipoon lukio</b> Iso Kylätie 14 04130 Sipoo	193	<b>831 Taipalsaari</b>		
	<b>11 Peruskoulut</b>	2 857	64	<b>Kansalaisopistot</b>	3 305	<b>11 Peruskoulut</b>		583
	<i>Oppilaita vuosiluokilla 1-6</i>	1 945	02594	<b>Sibbo medborg.inst-kansal.op.</b> PB 7 04131 Sipoo	3 305	<i>Oppilaita vuosiluokilla 1-6</i>		176
05671	<b>Borgby skola</b> Linnanbrinken 12 04130 Sibbo	64		<b>755 Siuntio</b>		03583	<b>Kirkonkylän koulu</b> Koulutie 3 54920 Taipalsaari	102
05672	<b>Boxby skola</b> Spjutsundsvägen 71 01190 Box	68		<b>11 Peruskoulut</b>	675	07126	<b>Leväsen koulu</b> Leväsentie 14 A 54930 Levänen	30
05537	<b>Etelä-Sipoon koulu</b> Opintie 6 01150 Söderkulla	263		<i>Oppilaita vuosiluokilla 1-6</i>	282	07127	<b>Rehulan koulu</b> Mantereentie 934 54920 Taipalsaari	15
03297	<b>Gesterby skola</b> Matbackavägen 4 04130 Sibbo	32	08076	<b>Päivärinteen koulu</b> Päivärinrentie 39 02570 Siuntio kk	120	07128	<b>Vehkataipaleen koulu</b> Kanavakuja 7 54960 Vehkataipale	29
05673	<b>Gumbostrands skola</b> Gumbövägen 210 01120 Västerskog	41	08781	<b>Sjundeå svenska skola</b> Skolvägen 3 02580 Sjundeå	162	<i>Oppilaita vuosiluokilla 1-9</i>		407
03746	<b>Jokipuiston koulu</b> Pilvilinnantie 7 04130 Sipoo	209		<i>Oppilaita vuosiluokilla 1-9</i>	393	07125	<b>Saimaanharjun yhtenäiskoulu</b> Ankeriaantie 10 54915 Saimaanharju	407
05670	<b>Kyrkoby skola</b> PB 7 04131 Sibbo	160	03380	<b>Aleksis Kiven koulu</b> Puistopolku 2 02580 Siuntio	393	<b>834 Tammela</b>		
03236	<b>Leppätien koulu</b> Oravakuja 4 04130 Sipoo	132		<b>775 Suomenniemi</b>		<b>11 Peruskoulut</b>		743
05538	<b>Lukkarin koulu</b> Lukkarintie 2 04130 Sipoo	176		<b>11 Peruskoulut</b>	40	<i>Oppilaita vuosiluokilla 1-6</i>		342
05666	<b>Mårtensby skola</b> Mårtensbyvägen 485 04240 Tallmo	46		<i>Oppilaita vuosiluokilla 1-6</i>	40	08742	<b>Kaukjärven koulu</b> Kuumakuja 60 30100 Forssa	39
			04999	<b>Suomenniemen koulu</b> Koulutie 20 52830 Suomenniemi	40	08744	<b>Letkun koulu</b> Valkeaviidantie 24 31380 Letku	18

## 1 Etelä-Suomen lääni – Södra Finlands län

Tunnus Kod	Nimi Namn	Opiskelijoita Studerande 20.9.2008	Tunnus Kod	Nimi Namn	Opiskelijoita Studerande 20.9.2008	Tunnus Kod	Nimi Namn	Opiskelijoita Studerande 20.9.2008
08745	Liesjärven koulu Liesjärventie 758 31350 Liesjärvi	15	12	Peruskoulun erityiskoulut	34	08603	Vanhankylän koulu Vanhankylän koulutie 109 04390 Jäniksenlinna	94
08746	Myllykylän koulu Taskuahteentie 19 31300 Tammela	74	08773	Ekskolan-Tammikoulu Ladugårdsgatan 1-3 10600 Ekenäs	34	08597	Vaunukankaan koulu Vaunukankaantie 3-5 04300 Tuusula	301
08747	Portaan koulu Suomaantie 8 31340 Porras	40	15	Lukiot	257		Oppilaita vuosiluokilla 7-9	1 005
08748	Riihivalkaman koulu Nuutinkulmantie 19 30100 Forssa	103	00036	Ekenäs gymnasium Rosenvägen 12 10600 Ekenäs	257	08587	Hyrylän yläaste Sahatie 1 04300 Tuusula	416
08749	Saaren koulu Kaukolantie 845 31340 Porras	23	61	Musiikkioppilaitokset	647	08588	Jokelan yläaste Jyväkuja 13 05400 Jokela	336
08750	Teuron koulu Teurontie 463 31250 Teuro	30	01930	Musikintituet Raseborg Raseborgsvägen 6-8 10600 Tammisaari	647	08589	Kellokosken yläaste Koulutie 14 04500 Kellokoski	253
	Oppilaita vuosiluokilla 1-9	401	855	Tuulos			Oppilaita vuosiluokilla 1-9	1 270
08741	Tammelan koulukeskus Koulutie 1 31300 Tammela	401	11	Peruskoulut	126	03305	Hyökkälän koulu Kirkkotie 9-11 04300 Tuusula	704
62	Liikunnan koulutuskeskukset	56		Oppilaita vuosiluokilla 1-6	126	08598	Riihikallion koulu Pellavamäentie 7 04320 Tuusula	566
01779	Eerikkilän Urheiluopisto Urheiluopistontie 138 31370 Eerikkilän Urheiluop	56	07984	Tuuloksen koulu Suolijärventie 15 14820 Tuulos	126	12	Peruskoulun erityiskoulut	..
			858	Tuusula		03280	Kalliomaan koulu 04500 Kellokoski	..
835	Tammisaari		11	Peruskoulut	5 124	15	Lukiot	678
11	Peruskoulut	1 519		Oppilaita vuosiluokilla 1-6	2 849	00839	Hyrylän lukio Sahatie 1 04300 Tuusula	385
	Oppilaita vuosiluokilla 1-6	625	08593	Kirkonkylän koulu Tuusulantie 131 04310 Tuusula	278	00197	Jokelan lukio Jyväkuja 13 05400 Jokela	172
08787	Bromarv skola Revbackavägen 6 10570 Bromarv	24	08888	Klemetskog skola Maisalavägen 273 04360 Tusby	66	00321	Kellokosken lukio Koulutie 14 04500 Kellokoski	121
08851	Prästkulla skola Ingvallsbyvägen 136 10520 Tenala	22	03651	Kolsan koulu Leikkurinkuja 10 05400 Jokela	165	21	Ammatilliset oppilaitokset	792
08772	Seminarieskolan PB 75 10601 Ekenäs	302	08594	Lepolan koulu Visantie 1 05400 Jokela	133	02600	Keuda Tuusula Kirkkotie 31 04310 Tuusula	792
08791	Snappertuna skola Snappertuna kyrkväg 118 10710 Snappertuna	64	08595	Linjamäen koulu Linjamäen koulutie 4 05430 Nuppulinna	30	23	Ammatill.erikoisoppilaitokset	..
08785	Västerby skola Trollbölevägen 38 10660 Ekenäs	56	03637	Mikkolan koulu Pähkinämäentie 215 04300 Tuusula	352	01579	Adultan radio- ja tv-opisto PL 96 04401 Järvenpää	..
08786	Österby skola Österbyvägen 51 10620 Högbacka	157	08596	Nahkelan koulu Nahkelantie 397 04350 Nahkela	82	64	Kansalaisopistot	4 170
	Oppilaita vuosiluokilla 7-9	344	03722	Pajjalan koulu Pajjalantie 44 04300 Tuusula	263	02025	Jokelan kansalaisopisto Keskustie 20 05400 Jokela	1 135
08771	Ekenäs högstadieskola Ångsgatan 3 10600 Ekenäs	344	08591	Pertun koulu Kouluraitti 16 05400 Jokela	313	02299	Tuusulan kansalaisopisto PL 60 04301 Tuusula	3 035
	Oppilaita vuosiluokilla 1-9	550	08599	Ruotsinkylän koulu Rävbäckinkuja 29 04360 Tuusula	169	909	Valkeala	
08886	Hakarinteen koulu Fleminginkatu 21 10600 Tammisaari	212	08601	Rusutjärven koulu Rusutjärventie 258 04370 Rusutjärvi	107	11	Peruskoulut	1 411
08852	Höjdens skola Västra Ringvägen 3 10520 Tenala	220	08592	Ruukin koulu Koulutie 7 04500 Kellokoski	426		Oppilaita vuosiluokilla 1-6	943
03543	Mikaelskolan Västerby gård 10600 Ekenäs	118	08602	Tuomalan koulu Kansanopistontie 41 04380 Tuusula	70	05011	Aitomäen koulu Aitomäentie 998 45100 Kouvola	32
						05016	Jokelan koulu Lukutie 1 45360 Valkeala	172

**1 Etelä-Suomen lääni – Södra Finlands län**

Tunnus Kod	Nimi Namn	Opiskelijoita Studerande 20.9.2008	Tunnus Kod	Nimi Namn	Opiskelijoita Studerande 20.9.2008	Tunnus Kod	Nimi Namn	Opiskelijoita Studerande 20.9.2008
05009	<b>Kiehuvan koulu</b> Ojamaantie 6 45100 Kouvola	32	03179	<b>Hiekkaharjun koulu</b> Talkootie 37 01350 Vantaa	480	03200	<b>Uomarinteen koulu</b> Virtatie 4 01600 Vantaa	526
05008	<b>Kirkonkylän koulu</b> Kustaa III tie 12 45370 Valkeala	239	03522	<b>Ilolan koulu</b> Epinkoskentie 5 01390 Vantaa	257	03202	<b>Veromäen koulu</b> Veromiehentie 2 01510 Vantaa	364
05006	<b>Kääpälän koulu</b> Töröntie 2 46140 Vekaranjärvi	66	03180	<b>Itä-Hakkilan koulu</b> Koulutie 8 01260 Vantaa	371	03203	<b>Viertolan koulu</b> Liljatie 2 01300 Vantaa	450
03539	<b>Niinistön koulu</b> Hiostenmäentie 1 45360 Valkeala	192	03181	<b>Jokivarren koulu</b> Sorvatie 16 01480 Vantaa	544	03204	<b>Vierumäen koulu</b> Saviontie 9 01450 Vantaa	391
05015	<b>Oravalan koulu</b> Oravan Matin raitti 6 45940 Oravala	29	03182	<b>Kaivokselan koulu</b> Kaivosvoudintie 10 01610 Vantaa	413	03208	<b>Västersundoms skola</b> Hetbackavägen 3 01100 Östersundom	84
05005	<b>Selänpään koulu</b> Selänpääntie 582 47810 Selänpää	40	03185	<b>Kivimäen koulu</b> Lintukallionkuja 6 01620 Vantaa	391	03779	<b>Ylästön koulu</b> Ollaksentie 29 01690 Vantaa	451
05007	<b>Tirvan koulu</b> Tirvantie 762 46430 Tirva	28	03186	<b>Kivistön koulu</b> Vanha Nurmijärventie 132 01700 Vantaa	250		<i>Oppilaita vuosiluokilla 7-9</i>	3 242
05013	<b>Tuohikotin koulu</b> Tuohikotintie 9 46110 Tuohikotti	24	03329	<b>Kulomäen koulu</b> Maauninpolku 3 01450 Vantaa	159	03222	<b>Helsinge skola</b> Övitsbölevägen 3 01510 Vanda	292
05012	<b>Utin koulu</b> Opintie 1 45410 Utti	89	03187	<b>Kuusikon koulu</b> Hovitie 11 01380 Vantaa	305	03210	<b>Hämeenkyllän koulu</b> Varistontie 3 01660 Vantaa	578
	<i>Oppilaita vuosiluokilla 7-9</i>	468	03206	<b>Kyrkoby skola</b> Prästgårdsgränden 6 01510 Vanda	76	03212	<b>Kilterin koulu</b> Iskostie 8 01600 Vantaa	489
05017	<b>Valkealan yläkoulu</b> Kustaa III tie 12 45370 Valkeala	468	03304	<b>Kytöpuiston koulu</b> Peltoniemenkuja 1 01360 Vantaa	278	03213	<b>Koivukylän koulu</b> Kustaantie 10 01400 Vantaa	371
<b>15 Lukiot</b>		184	03188	<b>Laajavuoren koulu</b> Laajaniityntie 6 01620 Vantaa	353	03215	<b>Martinlaakson koulu</b> Martinlaaksonpolku 4 01620 Vantaa	401
00484	<b>Valkealan lukio</b> Lukionkaari 8 45370 Valkeala	184	03189	<b>Leppäkorven koulu</b> Korpikontiontie 5 01450 Vantaa	365	03218	<b>Peltolan koulu</b> Lummetie 27 B 01300 Vantaa	658
<b>29 Sotilasalan ammatill.oppil.</b>		..	03207	<b>Mårtensdals skola</b> Bredbergsgränden 4 01620 Vanda	174	03220	<b>Sotungin koulu</b> Sotungintie 19 01200 Vantaa	453
02573	<b>Sotilaspoliisikoulu</b> PL 5 45411 Utti	..	03303	<b>Pähkinärinteen koulu</b> Mantelikuja 4 01710 Vantaa	394		<i>Oppilaita vuosiluokilla 1-9</i>	6 183
<b>63 Kansanopistot</b>		66	03192	<b>Päiväkummun koulu</b> Ismontie 2 01420 Vantaa	332	03209	<b>Hakunilan koulu</b> Hiirakkotie 9 01200 Vantaa	500
01693	<b>Valkealan krist.kansanopisto</b> Kansanopistontie 53 47830 Hasula	66	03193	<b>Rajakylän koulu</b> Latukuja 1 01280 Vantaa	352	03499	<b>Havukosken koulu</b> Tarhakuja 2 01360 Vantaa	417
<b>64 Kansalaisopistot</b>		915	03194	<b>Rajatorpan koulu</b> Vapaalanpolku 13 01650 Vantaa	313	03671	<b>Jokiniemen koulu</b> Valkoisenlähteentie 51 01370 Vantaa	614
02139	<b>Valkealan kansalaisopisto</b> Kustaa III tie 12 45370 Valkeala	915	03196	<b>Rekolan koulu</b> Rekolantie 67 01400 Vantaa	349	03762	<b>Kartanonkosken koulu</b> Tilkuntie 5 01520 Vantaa	567
<b>092 Vantaa</b>			03753	<b>Rekolanmäen koulu</b> Valtimotie 4 01400 Vantaa	345	03214	<b>Korson koulu</b> Kisatie 29 01450 Vantaa	482
<b>11 Peruskoulut</b>		20 561	03197	<b>Seutulän koulu</b> Katriinantie 60 01760 Vantaa	209	03527	<b>Länsimäen koulu</b> Pallastunturintie 27 01280 Vantaa	669
	<i>Oppilaita vuosiluokilla 1-6</i>	11 136	03198	<b>Simonkallion koulu</b> Simonkalliontie 1 01350 Vantaa	640	03190	<b>Mikkolan koulu</b> Venuksentie 2 01480 Vantaa	802
03498	<b>Askiston koulu</b> Uudentuvantie 5-7 01680 Vantaa	198	03330	<b>Tarhupuiston koulu</b> Havukoskenkatu 9 01360 Vantaa	158	03316	<b>Ruusuvuoren koulu</b> Kisatie 21 01450 Vantaa	403
03205	<b>Dickursby skola</b> Idrottsvägen 4 01370 Vanda	141	03199	<b>Tuomelan koulu</b> Ainontie 44 01630 Vantaa	164	03219	<b>Simonkylän koulu</b> Koivukyläntie 52 01350 Vantaa	549
03178	<b>Hakunilanrinteen koulu</b> Hiirakkotie 18 01200 Vantaa	427				03667	<b>Vantaan kansainv. koulu</b> Hagelstamintie 1 01520 Vantaa	374
03415	<b>Hevoshaan koulu</b> Hevoshaantie 17 01200 Vantaa	432						

Tunnus Kod	Nimi Namn	Opiskelijoita Studerande 20.9.2008	Tunnus Kod	Nimi Namn	Opiskelijoita Studerande 20.9.2008	Tunnus Kod	Nimi Namn	Opiskelijoita Studerande 20.9.2008
03549	Vantaan seudun steinerkoulu Satakielentie 5 01450 Vantaa	214	65	Opintokeskukset	489	12	Peruskoulun erityiskoulut	22
03201	Vantaankosken koulu Isontammentie 15-17 01730 Vantaa	592	09907	Opintokeskus Kansalaisfoorumi Vernissakatu 8 01300 Vantaa	489	03298	Vuorelan koulu Vuorelantie 73 03100 Nummela	22
12	Peruskoulun erityiskoulut	204	99	Muut oppilaitokset	78	15	Lukiot	520
03224	Jokirannan koulu Viertolankuja 1 01300 Vantaa	204	01776	Rikosseuraamusalan koul.keskus PL 41 01301 Vantaa	78	00536	Vihdin lukio Hiidenvedentie 3 03100 Nummela	520
15	Lukiot	4 430	927	Vihti		24	Ammatill.aikuiskoulutuskesk.	1 253
00107	Helsinge gymnasium Övitsbölevägen 3 01510 Vanda	101	11	Peruskoulut	3 503	01617	Innofocus Länsi-Uudenmaan akk Vihdintie 30-32 03100 Nummela	1 253
00609	Lumon lukio Urpaisentie 14 01450 Vantaa	558		Oppilaita vuosiluokilla 1-6	1 680	935	Virolahti	
00059	Martinlaakson lukio Martinlaaksonpolku 4 01620 Vantaa	437	03640	Adv.kirkon Kopun ala-aste Kopuntie 18 03100 Nummela	33	11	Peruskoulut	314
00069	Sotungin lukio ja etälukio Sotungintie 19 01200 Vantaa	628	08606	Haimoon koulu Haimoontie 378 03400 Vihti	96		Oppilaita vuosiluokilla 1-6	183
00826	Tikkurilan lukio Valkoisenlähteentie 53 01370 Vantaa	1 121	08614	Huhmarnummen koulu Pihtisillantie 109 03150 Huhmari	93	07398	Klamilan koulu Museotie 1979 49860 Klamila	37
00547	Vantaan aikuislukio Valkoisenlähteentie 53 01370 Vantaa	649	08608	Jokikunnan koulu Vanjoentie 29 03430 Jokikunta	51	07403	Virojoen koulu Rantatie 9 49900 Virolahti	146
00327	Vaskivuoren lukio Virtatie 4 01600 Vantaa	936	03712	Nummela skola Väinämöisentie 9 03100 Nummela	32		Oppilaita vuosiluokilla 7-9	131
21	Ammatilliset oppilaitokset	5 107	08611	Nummellan koulu Väinämöisentie 9 03100 Nummela	533	07396	Virolahden yläaste PL 13 49901 Virolahti	131
01219	Kauppiaitten kauppaoppilaitos Martinlaaksontie 36 01620 Vantaa	894	08618	Oinasjoen koulu Hynnälantie 36 03100 Nummela	43	15	Lukiot	40
02584	Vantaan ammattiopisto Varia Tennistie 1 01370 Vantaa	4 213	08612	Ojakkalan koulu Nummitie 21 03250 Ojakkala	237	00909	Virolahden lukio PL 13 49901 Virolahti	40
23	Ammatill.erikoisoppilaitokset	246	08610	Pappilanpellon koulu Kirkkojärventie 3 03400 Vihti	421	21	Ammatilliset oppilaitokset	221
10014	Finavia, Avia College PL 50 01531 Vantaa	35	08616	Tervalammen koulu Tervalammentie 408 03220 Tervalampi	62	01455	Harjun oppimiskeskus Katariinankuja 19 49980 Ravijoki	221
01575	Finnairin ilmailuopisto PL 15 01053 Finnair	107	08617	Vanjärven koulu Haagantie 15 03400 Vihti	41	978	Ylämaa	
01203	Toyota ammattioppilaitos PL 12 01451 Vantaa	104	08619	Vihtijärven koulu Kouluntie 41 03790 Vihtijärvi	38	11	Peruskoulut	65
41	Ammattikorkeakoulut	7 719		Oppilaita vuosiluokilla 7-9	870		Oppilaita vuosiluokilla 1-6	65
02629	Laurea-ammattikorkeakoulu Ratatie 22 01300 Vantaa	7 719	03240	Nummelanharjun koulu Hiidenvedentie 3 03100 Nummela	458	07122	Ylämaan koulu Koulutie 1 54410 Ylämaa	65
61	Musiikkioppilaitokset	1 718	08605	Vihdin yhteiskoulu Nietoinkuja 1 03400 Vihti	412	981	Ypäjä	
01983	Vantaan musiikkiopisto Lummetie 4 01300 Vantaa	1 718		Oppilaita vuosiluokilla 1-9	953	11	Peruskoulut	270
64	Kansalaisopistot	13 391	08609	Kuoppanummen koulukeskus Kuoppanummentie 18 03100 Nummela	583		Oppilaita vuosiluokilla 1-6	172
02040	Vantaan aikuisopisto Lummetie 5 01300 Vantaa	13 391	08607	Otalammen koulu Torpparintie 9 03300 Otalampi	370	08221	Levän koulu Jyvämäentie 91 32100 Ypäjä	42
						08222	Perttulan koulu Perttulantie 57 32100 Ypäjä	95
						08220	Ypäjänykylän koulu Onkijoenperäntie 31 32140 Ypäjä as	35

**1 Etelä-Suomen lääni – Södra Finlands län**

Tunnus Kod	Nimi Namn	Opiskelijoita Studerande 20.9.2008	Tunnus Kod	Nimi Namn	Opiskelijoita Studerande 20.9.2008	Tunnus Kod	Nimi Namn	Opiskelijoita Studerande 20.9.2008
	<i>Oppilaita vuosiluokilla 7-9</i>	98	<b>21</b>	<b>Ammatilliset oppilaitokset</b>	250			
08219	<b>Kartanon koulu</b> Varsanojantie 97 32100 Ypäjä	98	02329	<b>Ypäjän hevosopisto</b> Opistontie 9 32100 Ypäjä	250			

Tunnus Kod	Nimi Namn	Opiskelijoita Studeraende 20.9.2008	Tunnus Kod	Nimi Namn	Opiskelijoita Studeraende 20.9.2008	Tunnus Kod	Nimi Namn	Opiskelijoita Studeraende 20.9.2008
---------------	--------------	---	---------------	--------------	---	---------------	--------------	---

## 2 Länsi-Suomen lääni – Västra Finlands län

<b>020 Akaa</b>			<b>61 Musiikkioppilaitokset</b>	279	<b>006 Alastaro</b>			
<b>11 Peruskoulut</b>	1 817		<b>02339 Härmänmaan musiikkiopisto</b>	279	<b>11 Peruskoulut</b>	343		
<i>Oppilaita vuosiluokilla 1-6</i>	1 221		Härmäntie 18		<i>Oppilaita vuosiluokilla 1-6</i>	208		
<b>08226 Arvo Ylpön koulu</b>	400		62300 Härmä		<b>08360 Kirkonkylän koulu</b>	183		
Sontulantie 6					Opintie 5			
37800 Toijala					32440 Alastaro			
<b>08227 Nahkialan koulu</b>	144		<b>005 Alajärvi</b>		<b>08362 Virttaan koulu</b>	25		
Mäntysalontie 3			<b>11 Peruskoulut</b>	1 192	Virttaanraitti 113			
37800 Toijala			<i>Oppilaita vuosiluokilla 1-6</i>	805	32560 Virttaa			
<b>08228 Pappilan koulu</b>	156		<b>06594 Alakylän koulu</b>	59	<i>Oppilaita vuosiluokilla 7-9</i>	135		
Savikontie 2-4			Höykyyläntie 54		<b>08358 Alastaron yläaste</b>	135		
37800 Toijala			62710 Kurejoki		Vahvalantie 4			
<b>08139 Rasin koulu</b>	134		<b>06595 Hoiskon koulu</b>	105	32440 Alastaro			
Keskuskatu 74			Koulupolku 8					
37830 Viiala			62940 Hoisko		<b>64 Kansalaisopistot</b>	450		
<b>08138 Viialan keskustan koulu</b>	387		<b>06600 Levijoen koulu</b>	38	<b>02285 Alastaron kansalaisopisto</b>	450		
Turuntie 3			Tikkasentie 76		Vahvalantie 4			
37830 Viiala			62900 Alajärvi		32440 Alastaro			
<i>Oppilaita vuosiluokilla 7-9</i>	596		<b>06601 Luoma-ahon koulu</b>	25				
<b>08136 Hirvialhon koulu</b>	254		Vimpelintie 591		<b>010 Alavus</b>			
Hirvialhonkatu 24			62830 Luoma-aho		<b>11 Peruskoulut</b>	1 101		
37830 Viiala			<b>06602 Menkijärven koulu</b>	28	<i>Oppilaita vuosiluokilla 1-6</i>	736		
<b>08224 Toijalan yhteiskoulu</b>	342		Opintie 10		<b>05311 Aseman koulu</b>	106		
Kurijärventie 18			62760 Menkijärvi		Markkinatie 5			
37800 Toijala			<b>06603 Myllykankaan koulu</b>	41	63400 Alavus as			
<b>15 Lukiot</b>	198		Lapuantie 842		<b>05310 Itärannan koulu</b>	44		
<b>00827 Toijalan yhteiskoulun lukio</b>	104		62720 Sissala		Itärannantie 151			
Kurijärventie 18			<b>06605 Paalijärven koulu</b>	42	63410 Rantatöysä			
37800 Toijala			Jussilantie 4		<b>05307 Kirkkomännikön koulu</b>	380		
<b>00904 Viialan lukio</b>	94		62950 Paalijärvi		Koulutie 4			
Hirvialhonkatu 24			<b>06597 Paavolan koulu</b>	349	63300 Alavus			
37830 Viiala			Hirsikankaantie 3		<b>05306 Länsipuolen koulu</b>	71		
<b>64 Kansalaisopistot</b>	1 690		62900 Alajärvi		Soukanperäntie 53			
<b>10007 Akaan Opisto</b>	1 690		<b>06609 Uusikylän koulu</b>	42	63360 Kuivaskylä			
Sontulantie 6			Uusikyläntie 190		<b>05302 Pollarin koulu</b>	30		
37800 Toijala			62900 Alajärvi		Killinkoskentie 651			
<b>004 Alahärmä</b>			<b>06610 Ylikylän koulu</b>	76	63300 Alavus			
<b>11 Peruskoulut</b>	569		Kurejoentie 530		<b>05299 Sulkavan koulu</b>	67		
<i>Oppilaita vuosiluokilla 1-6</i>	191		62710 Kurejoki		Sulkavankyläntie 425			
<b>05557 Hakolan koulu</b>	82		<i>Oppilaita vuosiluokilla 7-9</i>	387	63350 Sulkavankylä			
Sairaalanatie 189			<b>06593 Alajärven yläaste</b>	387	<b>05298 Säaskiniemen koulu</b>	38		
62375 Ylihärmä			Kaupintie 7		Saukkomäentie 21			
<b>05560 Voltin koulu</b>	109		62900 Alajärvi		61170 Säaskiniemi			
Knuuttilanraitti 308			<b>15 Lukiot</b>	257	<i>Oppilaita vuosiluokilla 7-9</i>	365		
62310 Voltti			<b>00002 Alajärven lukio</b>	257	<b>05295 Alavuden yläaste</b>	365		
<i>Oppilaita vuosiluokilla 1-9</i>	378		Kaupintie 7		Kirkkotie 23			
<b>05555 Kirkonkylän koulu</b>	378		62900 Alajärvi		63300 Alavus			
Koulukuja 5			<b>64 Kansalaisopistot</b>	2 200	<b>15 Lukiot</b>	193		
62300 Härmä			<b>02198 Järvi-Pohjanmaan kansalaisop.</b>	2 200	<b>00003 Alavuden lukio</b>	193		
<b>15 Lukiot</b>	115		Sairaalanatie 3		Kirkkotie 12			
<b>00001 Härmän lukio</b>	115		62900 Alajärvi		63300 Alavus			
Koulukuja 5					<b>22 Ammatill. erityisoppilaitokset</b>	173		
62300 Härmä					<b>01881 Alavuden erityisammattikoulu</b>	173		
					Kasarmintie 10			
					63300 Alavus			

2 Länsi-Suomen lääni – Västra Finlands län

Tunnus Kod	Nimi Namn	Opiskelijoita Studerande 20.9.2008	Tunnus Kod	Nimi Namn	Opiskelijoita Studerande 20.9.2008	Tunnus Kod	Nimi Namn	Opiskelijoita Studerande 20.9.2008
64	<b>Kansalaisopistot</b>	3 969	050	<b>Eura</b>			<i>Oppilaita vuosiluokilla 7-9</i>	237
02199	Lakeudenportin opisto Kuulantie 6 63300 Alavus	3 969	11	<b>Peruskoulut</b>	1 016	08793	Eurajoen yhteiskoulu Koulutie 2 27100 Eurajoki	237
<hr/>				<i>Oppilaita vuosiluokilla 1-6</i>	631	15	<b>Lukiot</b>	152
017	<b>Askainen</b>		08366	Hinnerjoen koulu Rinnomäentie 15 27600 Hinnerjoki	42	00042	Eurajoen lukio Koulutie 2 27100 Eurajoki	152
11	<b>Peruskoulut</b>	79	08372	Honkilahden koulu Koskenkylänraitti 15 27650 Honkilahti	77	63	<b>Kansanopistot</b>	93
	<i>Oppilaita vuosiluokilla 1-6</i>	79	08367	Kauttuan koulu Harjutie 16 27500 Kauttua	261	01624	Eurajoen kristill.opisto Koulutie 4 27100 Eurajoki	93
04614	Askaisten koulu Askaistentie 20 21240 Askainen	79	08368	Kirkonkylän koulu Sorkkistentie 16 27510 Eura	195	<hr/>		
019	<b>Aura</b>		08373	Sorkkisten koulu Kuurnamäentie 207 27510 Eura	56	052	<b>Evijärvi</b>	
11	<b>Peruskoulut</b>	478		<i>Oppilaita vuosiluokilla 7-9</i>	385	11	<b>Peruskoulut</b>	350
	<i>Oppilaita vuosiluokilla 1-6</i>	57	08365	Euran yhteiskoulu Savikontie 11 27510 Eura	385		<i>Oppilaita vuosiluokilla 1-6</i>	225
08364	Kirkonkulman koulu Vanha Tampereentie 153 C 21370 Aura kk	57	12	<b>Peruskoulun erityiskoulut</b>	44	05817	Kirkonkylän koulu Voltintie 6 62510 Kuoppa-aho	139
	<i>Oppilaita vuosiluokilla 1-9</i>	421	08374	Kännön koulu Kännöntie 9 27500 Kauttua	44	05820	Lahdenkylän koulu Vasikka-ahontie 31 62540 Vasikka-aho	47
08363	Auran yhtenäiskoulu Urponentie 2 21380 Aura	421	15	<b>Lukiot</b>	159	05821	Särkikylän koulu Särkikyläntie 244 62570 Särkilä	39
040	<b>Dragsfjärd</b>		00043	Euran lukio Savikontie 11 27510 Eura	159		<i>Oppilaita vuosiluokilla 7-9</i>	125
11	<b>Peruskoulut</b>	299	64	<b>Kansalaisopistot</b>	900	05814	Evijärven keskikoulu Voltintie 6 62510 Kuoppa-aho	125
	<i>Oppilaita vuosiluokilla 1-6</i>	200	02058	Euran kansalaisopisto Savikontie 11 27510 Eura	900	15	<b>Lukiot</b>	85
04616	Björkboda skola Smedskullavägen 3 25860 Björkboda	26	<hr/>			00044	Evijärven lukio Voltintie 6 62510 Kuoppa-aho	85
04617	Dalsbruks skola Masugnsvägen 5 25900 Dalsbruk	77	051	<b>Eurajoki</b>		64	<b>Kansalaisopistot</b>	3 100
04620	Hitis-Rosala skola Stenmarsvägen 1 25950 Rosala	13	11	<b>Peruskoulut</b>	742	02203	Järvisuudun Opisto PL 25 62501 Evijärvi	3 100
04618	Taalintehtaan koulu Metsälammentie 2 A 25900 Taalintehtas	28		<i>Oppilaita vuosiluokilla 1-6</i>	505	<hr/>		
04621	Ytterkulla skola Ytterkullavägen 1 25870 Dragsfjärd	56	08794	Huhdan koulu Huhdantie 282 27110 Eurajoki	50	073	<b>Halikko</b>	
	<i>Oppilaita vuosiluokilla 7-9</i>	99	08795	Keskustan koulu Runkotie 3 27100 Eurajoki	256	11	<b>Peruskoulut</b>	1 166
04619	Dragsfjärdens centralskola Skolvägen 2 25900 Dalsbruk	99	08796	Kuivalahden koulu Etukämpäntie 47 27170 Eurajoki	26		<i>Oppilaita vuosiluokilla 1-6</i>	764
64	<b>Kansalaisopistot</b>	842	08797	Lapioen koulu Metsäläntie 2 27150 Eurajoki	102	08378	Hajalan koulu Turuntie 896 25240 Hajala	43
02089	Dragsfjärdens arb.inst-työväenop Skolvägen 2 25900 Taalintehtas	842	08798	Linnamaan koulu Linnamaantie 626 27100 Eurajoki	28	03699	Halikko svenska skola Mustamäentie 103 24910 Halikko as	16
			08799	Rikantilan koulu Rikantilantie 194 27150 Eurajoki	24	08379	Marian koulu Kuruntie 5 24800 Halikko	337
			08800	Sydänmaan koulu Sydänmaantie 614 27130 Eurajoki as	19	08377	Meri-Halikon koulu Kokkilantie 764 25230 Angelniemi	56
						08381	Mustamäen koulu Mustamäentie 103 24910 Halikko as	144
						08383	Märynummen koulu Urheilutie 1 25250 Märynummi	98

Tunnus Kod	Nimi Namn	Opiskelijoita Studerande 20.9.2008	Tunnus Kod	Nimi Namn	Opiskelijoita Studerande 20.9.2008	Tunnus Kod	Nimi Namn	Opiskelijoita Studerande 20.9.2008
08380	Vaskion koulu Vanhatie 20 25260 Vaskio	70	64	Kansalaisopistot	1 500	15	Lukiot	48
	<i>Oppilaita vuosiluokilla 7-9</i>	402	02179	Hankasalmen kansalaisopisto Keskustie 41 41520 Hankasalmi	1 500	00096	Honkajoen lukio Karviantie 12 38950 Honkajoki	48
08376	Halikon yläaste Kuruntie 7 24800 Halikko	402	<b>079 Harjavalta</b>			<b>101 Houtskari</b>		
15	Lukiot	191	11	Peruskoulut	673	11	Peruskoulut	45
00454	Halikon lukio Kuruntie 7 24800 Halikko	191		<i>Oppilaita vuosiluokilla 1-6</i>	165		<i>Oppilaita vuosiluokilla 1-6</i>	45
64	Kansalaisopistot	2 400	08473	Hiirijärven koulu Hiirijärven koulutie 213 29200 Harjavalta	33	05606	Träsk lågstadieskola Träsk 21760 Houtskär	45
02059	Halikon kansalaisopisto Kuruntie 7 24800 Halikko	2 400	08475	Pirkkalan koulu Rantalankatu 1 29200 Harjavalta	132	63	Kansanopistot	..
<b>074 Halsua</b>				<i>Oppilaita vuosiluokilla 1-9</i>	508	01633	Houtskärs kyrkl.folkhögskola Näsby 21760 Houtskär	..
11	Peruskoulut	175	08471	Keskustan koulu Myllykatu 3 A-C 29200 Harjavalta	508	64	Kansalaisopistot	579
	<i>Oppilaita vuosiluokilla 1-6</i>	123	12	Peruskoulun erityiskoulut	9	02479	Skärgårdshavets medborgarinst. Näsby 21760 Houtskär	579
05823	Kirkonkylän ala-aste Perhontie 29 69510 Halsua	59	03448	Hakunin koulu Annalankatu 8 29200 Harjavalta	9	<b>102 Huittinen</b>		
05824	Meriläisen ala-aste Uudentalontie 29 69510 Halsua	30	15	Lukiot	106	11	Peruskoulut	962
05825	Ylikylän ala-aste Perhontie 601 69570 Karvonen	34	00074	Harjavallan lukio Myllykatu 3 D 29200 Harjavalta	106		<i>Oppilaita vuosiluokilla 1-6</i>	214
	<i>Oppilaita vuosiluokilla 7-9</i>	52	21	Ammatilliset oppilaitokset	405	05584	Loiman koulu Loimijoen tie 277 32700 Huittinen	50
03521	Halsuan yläaste Vetelintie 3 69510 Halsua	52	01841	Harjavallan sos-terv.alan opp. Myllykatu 10 29200 Harjavalta	405	05582	Sammun koulu Norrantie 18 32700 Huittinen	123
<b>077 Hankasalmi</b>			<b>095 Himanka</b>			05586	Suttilan koulu Erkkiläntie 8-10 32700 Huittinen	41
11	Peruskoulut	586	11	Peruskoulut	331		<i>Oppilaita vuosiluokilla 7-9</i>	380
	<i>Oppilaita vuosiluokilla 1-6</i>	233		<i>Oppilaita vuosiluokilla 1-6</i>	37	05578	Pellonpuiston peruskoulu Opintie 4 32700 Huittinen	380
04522	Aseman koulu Kuuhankevedentie 39 41500 Hankasalmi as	90	05826	Pahkalan koulu Koulutie 15 68100 Himanka	37		<i>Oppilaita vuosiluokilla 1-9</i>	368
04526	Kankaisten koulu Pieksämäentie 222 41580 Sauvamäki	31		<i>Oppilaita vuosiluokilla 1-9</i>	294	05581	Lauttakylän koulu Koulukatu 3 32700 Huittinen	368
04531	Niemisjärven koulu Koulumäentie 1 41490 Niemisjärvi	83	03317	Raumankarin koulu Leipämäentie 8 68100 Himanka	294	15	Lukiot	309
04532	Ristimäen koulu Konnevedentie 717 41540 Ristimäki	29	<b>099 Honkajoki</b>			00419	Lauttakylän lukio Lauttakylänkatu 22 32700 Huittinen	309
	<i>Oppilaita vuosiluokilla 1-9</i>	353	11	Peruskoulut	203	21	Ammatilliset oppilaitokset	481
04536	Kuuhankeveden koulu Koulutie 14 41520 Hankasalmi	353		<i>Oppilaita vuosiluokilla 1-6</i>	127	02545	Huittisten Amm. ja yrit.opisto Risto Rytin katu 70 32700 Huittinen	481
15	Lukiot	114	05681	Hongon koulu Katkontie 7 38950 Honkajoki	127	24	Ammatill.aikuiskoulutuskesk.	230
00103	Hankasalmen lukio Koulutie 14 41520 Hankasalmi	114		<i>Oppilaita vuosiluokilla 7-9</i>	76	01583	Huittisten amm.aikuiskoul.k Teollisuustie 5-7 32700 Huittinen	230
			05678	Honkajoen yhteiskoulu Karviantie 12 38950 Honkajoki	76	61	Musiikkioppilaitokset	674
						01940	Huittisten musiikkiopisto Risto Rytin katu 36 32700 Huittinen	674

**2 Länsi-Suomen lääni – Västra Finlands län**

Tunnus Kod	Nimi Namn	Opiskelijoita Studeraende 20.9.2008	Tunnus Kod	Nimi Namn	Opiskelijoita Studeraende 20.9.2008	Tunnus Kod	Nimi Namn	Opiskelijoita Studeraende 20.9.2008
63	Kansanopistot	72	143	Ikaalinen		07053	Koskenkorvan koulu Opintie 1 61330 Koskenkorva	91
01663	Länsi-Suomen opisto Loimijoentie 280 32700 Huittinen	72	11	Peruskoulut	739	07054	Luoman koulu Luomantie 77 60800 Ilmajoki	26
64	Kansalaisopistot	3 500		<i>Oppilaita vuosiluokilla 1-6</i>	493	07056	Munakan koulu Halkonevantie 8 60450 Munakka	43
02061	Huittisten seudun kansalaisop. Risto Rytin katu 70 32700 Huittinen	3 500	05701	Keskustan koulu Koulunpolku 4 39500 Ikaalinen	269	03726	Neiron koulu Saunamäentie 360 60760 Pojanluoma	87
108	Hämeenkyrö		05702	Kilvakkalan koulu Kilvakkalantie 25 39530 Kilvakkala	87	07057	Nopankylän koulu Toimelantie 40 61340 Nopankylä	23
11	Peruskoulut	1 258	05705	Luhalahden koulu Luhalahdentie 2280 39410 Luhalahti	23	07059	Palonkylän koulu Savitie 10 B 60800 Ilmajoki	157
	<i>Oppilaita vuosiluokilla 1-6</i>	850	05706	Mansoniemen koulu Mansoniementie 86/10 39500 Ikaalinen	43	07060	Peltoniemen koulu Jäpintie 2 60800 Ilmajoki	59
05685	Haukijärven koulu Hahmajärventie 26 38490 Haukijärvi	28	05708	Riitilän koulu Riitiläntie 185 39580 Riitilä	18	07061	Peuralan koulu Peuralankuja 40 60800 Ilmajoki	25
05686	Heinijärven koulu Trossitie 305 39110 Simuna	61	05710	Tevaniemen koulu Luhalahdentie 698 39590 Tevaniemi	53	07065	Tuomikylän koulu Tuomikyläntie 461 60720 Tuomikylä	29
05687	Jumesniemen koulu Jumesniementie 411 39170 Jumesniemi	24		<i>Oppilaita vuosiluokilla 7-9</i>	246	07066	Västilän koulu Hyöväntie 4 61330 Koskenkorva	77
05688	Kaipion koulu Takamaantie 1036 39100 Hämeenkyrö	45	05698	Ikaalisten yhteiskoulu PL 25 39501 Ikaalinen	246		<i>Oppilaita vuosiluokilla 7-9</i>	456
05689	Kirkonkylän koulu Kyrönsarventie 16 39100 Hämeenkyrö	211	15	Lukiot	125	07045	Jaakko Ilkan koulu Kirkkotie 10 A 60800 Ilmajoki	456
05690	Kostulan koulu Kostulantie 90 39200 Kyröskoski	39	00155	Ikaalisten yhteiskoulun lukio PL 25 39501 Ikaalinen	125	15	Lukiot	235
05691	Kyröskosken koulu Koulukatu 26 39200 Kyröskoski	202	21	Ammatilliset oppilaitokset	644	00156	Ilmajoen lukio Ollilantie 7 60800 Ilmajoki	235
05692	Lavajärven koulu Lepomäentie 9 39380 Lavajärvi	35	01223	Ikaalisten kauppaoppilaitos PL 12 39501 Ikaalinen	155	63	Kansanopistot	195
05693	Mahnalan koulu Maisematie 761 39100 Hämeenkyrö	125	01787	Ikaalisten käsi- ja taidet.opp Eino Salmelaisen katu 20 39500 Ikaalinen	489	01623	Etelä-Pohjanmaan opisto Opistontie 111 60800 Ilmajoki	195
05694	Pinsiön koulu Sasintie 585 39150 Pinsiö	80	24	Ammatill.aikuiskoulutuskesk. 10037 Länsi-Pirkanm. Aikuiskoulutus PL 36 39501 Ikaalinen	209	64	Kansalaisopistot	2 100
	<i>Oppilaita vuosiluokilla 7-9</i>	408	64	Kansalaisopistot	1 500	02200	Ilmajoki-opisto Ilkantie 17 60800 Ilmajoki	2 100
05684	Hämeenkyrön Yhteiskoulu Ristamäentie 13 39100 Hämeenkyrö	408	02063	Ikaalisten kaup.kansalaisop. PL 33 39501 Ikaalinen	1 500	150	Iniö	
15	Lukiot	154	145	Ilmajoki		11	Peruskoulut	22
00099	F. E. Sillanpään lukio Ristamäentie 13 39100 Hämeenkyrö	154	11	Peruskoulut	1 442		<i>Oppilaita vuosiluokilla 1-9</i>	22
21	Ammatilliset oppilaitokset	565		<i>Oppilaita vuosiluokilla 1-6</i>	986	05604	Iniö skola Norrby 23390 Iniö	22
02524	Ammatti-instituutti Iisakki PL 23 39101 Hämeenkyrö	565	07046	Ahonkylän koulu Koulutie 41 60720 Tuomikylä	131	151	Isojoki	
64	Kansalaisopistot	2 012	07048	Herralan koulu Homesojantie 1 C 60800 Ilmajoki	181	11	Peruskoulut	292
02062	Hämeenkyrön kansalaisopisto Kyrönsarventie 16 39100 Hämeenkyrö	1 517	07050	Ilomäen koulu Mäkikyläntie 329 61350 Huissi	29		<i>Oppilaita vuosiluokilla 1-9</i>	292
02069	Kyröskosken kansalaisopisto Valtakatu 57 39200 Kyröskoski	495	07051	Jouppilan koulu Rommelinnmäentie 14 61330 Koskenkorva	28	07296	Isojoen Koulukolmio Kristiinantie 17 B 64900 Isojoki	292

Tunnus Kod	Nimi Namn	Opiskelijoita Studeraende 20.9.2008	Tunnus Kod	Nimi Namn	Opiskelijoita Studeraende 20.9.2008	Tunnus Kod	Nimi Namn	Opiskelijoita Studeraende 20.9.2008
<b>152</b>	<b>Isokyrö</b>		<b>15</b>	<b>Lukiot</b>	145	<b>64</b>	<b>Kansalaisopistot</b>	535
<b>11</b>	<b>Peruskoulut</b>	572	00192	Jalasjärven lukio PL 44 61601 Jalasjärvi	145	02202	Jurvan kansalaisopisto PL 5 66301 Jurva	535
	<i>Oppilaita vuosiluokilla 1-6</i>	386	<b>24</b>	<b>Ammatill.aikuiskoulutuskesk.</b>	4 774	<b>177</b>	<b>Juupajoki</b>	
07305	<b>Keskustan koulu</b> Knaapilantie 11 61500 Isokyrö	216	01605	<b>JAKK</b> Kursitie 2 61600 Jalasjärvi	4 774	<b>11</b>	<b>Peruskoulut</b>	222
07307	<b>Kylkkälän koulu</b> Kylkkälänraitti 51 66440 Tervajoki	76	<b>64</b>	<b>Kansalaisopistot</b>	1 025		<i>Oppilaita vuosiluokilla 1-6</i>	77
07308	<b>Lehmäjoen koulu</b> Kaurajärventie 53 61520 Lehmäjoki	22	02201	Jalasjärven kansalaisopisto Kirkkotie 4 61600 Jalasjärvi	1 025	07674	<b>Kirkonkylän koulu</b> Aakkosentie 14 35540 Juupajoki	50
07313	<b>Valtaalan koulu</b> Valtaalantie 433 61500 Isokyrö	72				07676	<b>Lylyn koulu</b> Lylyntie 436 35530 Lyly	27
	<i>Oppilaita vuosiluokilla 7-9</i>	186	<b>172</b>	<b>Joutsa</b>			<i>Oppilaita vuosiluokilla 1-9</i>	145
07304	<b>Isonkyrön yläaste</b> Kyrööntie 15 61500 Isokyrö	186	<b>11</b>	<b>Peruskoulut</b>	467	03558	<b>Juupajoen koulu</b> Koulutie 1 35500 Korkeakoski	145
				<i>Oppilaita vuosiluokilla 1-6</i>	274			
<b>15</b>	<b>Lukiot</b>	135	04557	<b>Koskikaran koulu</b> Koskelantie 128 41710 Rutalahti	20	<b>179</b>	<b>Jyväskylä</b>	
00160	<b>Kyrönmaan lukio</b> Kyrööntie 15 61500 Isokyrö	135	04559	<b>Kurkiauran koulu</b> Leivonmäentie 6 41770 Leivonmäki	47	<b>11</b>	<b>Peruskoulut</b>	6 452
<b>64</b>	<b>Kansalaisopistot</b>	3 100	06070	<b>Mieskonmäen koulu</b> Hirvensalmentie 193 19670 Mieskonmäki	35		<i>Oppilaita vuosiluokilla 1-6</i>	3 702
02210	<b>Kyrönmaan opisto</b> Laihiantie 39 C 66400 Laihia	3 100	06068	<b>Pohvinrinteen koulu</b> Jousitie 54 B 19650 Joutsa	172	05101	<b>Halssilan koulu</b> Lokintie 9 40400 Jyväskylä	318
<b>164</b>	<b>Jalasjärvi</b>			<i>Oppilaita vuosiluokilla 7-9</i>	193	07846	<b>Huhtasuon koulu</b> Suluntie 18 40340 Jyväskylä	269
<b>11</b>	<b>Peruskoulut</b>	896	06066	<b>Joutsan-Luhangan yläaste</b> Koulutie 3 19650 Joutsa	193	05097	<b>Keljon koulu</b> Korkeakoskentie 25 40500 Jyväskylä	185
	<i>Oppilaita vuosiluokilla 1-6</i>	540	<b>15</b>	<b>Lukiot</b>	113	05096	<b>Keljonkankaan koulu</b> Aapistie 2 40530 Jyväskylä	392
07002	<b>Harrin koulu</b> Ahonkyläntie 115 61280 Jokipii	29	00198	<b>Joutsan lukio</b> Savontie 1 19650 Joutsa	113	05099	<b>Keltinmäen koulu</b> Keltinmäentie 11 40640 Jyväskylä	392
07006	<b>Hirvijärven koulu</b> Koulukuja 2 61600 Jalasjärvi	54	<b>64</b>	<b>Kansalaisopistot</b>	1 715	05093	<b>Kortepohjan koulu</b> Kartanonkuja 4-6 40740 Jyväskylä	329
07003	<b>Ilvesjoen koulu</b> Ilveksentie 14 61760 Ilvesjoki	41	02275	<b>Puulan seutuopisto</b> PL 21 19651 Joutsa	1 715	05082	<b>Kypärämäen koulu</b> Erämiehenkatu 12 40630 Jyväskylä	305
07004	<b>Keskikylän koulu</b> Tampereentie 671 61710 Pentinmäki	40	<b>175</b>	<b>Jurva</b>		05100	<b>Lohikosken koulu</b> Haapatie 4 40250 Jyväskylä	286
07005	<b>Kirkonkylän koulu</b> PL 44 61601 Jalasjärvi	212	<b>11</b>	<b>Peruskoulut</b>	372	03629	<b>Nenäinniemen koulu</b> Naattiantie 15 40520 Jyväskylä	53
07007	<b>Koskuen koulu</b> Tampereentie 1566 A 61720 Koskue	61		<i>Oppilaita vuosiluokilla 1-6</i>	220	03517	<b>Pohjanlammen koulu</b> Pohjanlahdentie 7 40520 Jyväskylä	469
07010	<b>Luopajarven koulu</b> Seinäjoentie 1010 61270 Luopajarvi	71	07070	<b>Peuran koulu</b> Peurantie 5 66300 Jurva	220	05098	<b>Puistokoulu</b> Puistokatu 7-9 40100 Jyväskylä	175
07012	<b>Metsolan koulu</b> Jokipiintie 2 61280 Jokipii	32		<i>Oppilaita vuosiluokilla 7-9</i>	152	03343	<b>Pupuhuhdan koulu</b> Pupuhuhdantie 17 40340 Jyväskylä	146
	<i>Oppilaita vuosiluokilla 7-9</i>	356	07068	<b>Jurvan Yläkoulu</b> PL 14 66301 Jurva	152	05088	<b>Tikan koulu</b> Toritie 22 40520 Jyväskylä	383
06998	<b>Jalasjärven yläaste</b> PL 14 61601 Jalasjärvi	356	<b>15</b>	<b>Lukiot</b>	59			
			00209	<b>Jurvan lukio</b> PL 14 66301 Jurva	59			

2 Länsi-Suomen lääni – Västra Finlands län

Tunnus Kod	Nimi Namn	Opiskelijoita Studerande 20.9.2008	Tunnus Kod	Nimi Namn	Opiskelijoita Studerande 20.9.2008	Tunnus Kod	Nimi Namn	Opiskelijoita Studerande 20.9.2008
	<i>Oppilaita vuosiluokilla 7-9</i>	1 872	<b>23</b>	<b>Ammatill.erikoisoppilaitokset</b>	..	<b>04986</b>	<b>Nyrölän koulu</b>	28
<b>03344</b>	<b>Huhtaharjun koulu</b> Kangasvuorentie 22 40340 Jyväskylä	367	<b>01142</b>	<b>Teollisuuden Oppimispaikka</b> PL 177 40101 Jyväskylä	..		Jatkolantie 11 41140 Kuikka	
<b>05083</b>	<b>Kilpisen koulu</b> Honkaharjuntie 6 40600 Jyväskylä	522	<b>24</b>	<b>Ammatill.aikuiskoulutuskesk.</b>	3 313	<b>04987</b>	<b>Oravasaaren koulu</b> Oravasaarentie 752 41630 Oravasaari	21
<b>03557</b>	<b>Kuokkalan koulu</b> Liitukuja 4 40520 Jyväskylä	490	<b>01597</b>	<b>Jyväskylän aikuisopisto</b> PL 472 40101 Jyväskylä	3 313	<b>04988</b>	<b>Puuppolan koulu</b> Puuppolanoksentie 93 41120 Puuppola	181
<b>05126</b>	<b>Viitaniemen koulu</b> Viitaniementie 20 40720 Jyväskylä	493	<b>41</b>	<b>Ammattikorkeakoulut</b>	7 919	<b>04989</b>	<b>Saarenmaan koulu</b> Kokkomäentie 2 40270 Palokka	71
	<i>Oppilaita vuosiluokilla 1-9</i>	878	<b>02504</b>	<b>Jyväskylän ammattikorkeakoulu</b> PL 207 40101 Jyväskylä	7 919	<b>03602</b>	<b>Tammirinteen koulu</b> Jyskäntie 4 40420 Jyskä	41
<b>03541</b>	<b>Jyväskylän Rudolf Steiner-koulu</b> Keskikatu 17 40700 Jyväskylä	179	<b>42</b>	<b>Yliopistot</b>	12 896	<b>04991</b>	<b>Tyypälän koulu</b> Heinämäentie 17 40250 Jyväskylä	106
<b>03759</b>	<b>Jyväskylän kristillinen koulu</b> Honkaharjuntie 6 40600 Jyväskylä	140	<b>01906</b>	<b>Jyväskylän yliopisto</b> PL 35 40014 Jyväskylän yliopisto	12 896	<b>04990</b>	<b>Vaajakummun koulu</b> Harjutie 2 40800 Vaajakoski	468
<b>05875</b>	<b>Säynätalon peruskoulu</b> Koulutie 12 40900 Säynätsalo	559	<b>63</b>	<b>Kansanopistot</b>	424	<b>04992</b>	<b>Vesangan koulu</b> Rientolantie 40 A 41940 Vesanka	122
<b>12</b>	<b>Peruskoulun erityiskoulut</b>	245	<b>01639</b>	<b>Jyväskylän kristill.opisto</b> Sulkulantie 28 40520 Jyväskylä	424		<i>Oppilaita vuosiluokilla 7-9</i>	1 450
<b>08893</b>	<b>Haukkarannan koulu</b> Haukkalantie 56 40740 Jyväskylä	137	<b>64</b>	<b>Kansalaisopistot</b>	9 208	<b>08882</b>	<b>Palokan koulu</b> Koivutie 5 40270 Palokka	571
<b>05091</b>	<b>Huhtarinteen koulu</b> Kangasvuorentie 22 40340 Jyväskylä	46	<b>02180</b>	<b>Jyvälän kansalaisopisto</b> Kortesuonkatu 52-54 40700 Jyväskylä	1 170	<b>04904</b>	<b>Tikkakosken koulu</b> Koulukatu 10 41160 Tikkakoski	344
<b>08894</b>	<b>Jyväskylän näkövamm. koulu</b> PL 319 40101 Jyväskylä	44	<b>02181</b>	<b>Jyväskylän seudun kansalaisop.</b> Vapaudenkatu 39-41 40100 Jyväskylä	8 038	<b>04970</b>	<b>Vaajakosken koulu</b> Savonmäentie 4 40800 Vaajakoski	535
<b>08925</b>	<b>Jyväskylän sairaalakoulu</b> Haukkalantie 42 40740 Jyväskylä	..	<b>66</b>	<b>Kesäyliopistot</b>	3 225	<b>15</b>	<b>Lukiot</b>	748
<b>03691</b>	<b>Päiväharjun koulu</b> Pehtorintie 3 40740 Jyväskylä	18	<b>09923</b>	<b>Jyväskylän kesäyliopisto</b> PL 35 40014 Jyväskylän yliopisto	3 225	<b>00485</b>	<b>Palokan lukio</b> Koivutie 5 40270 Palokka	359
<b>15</b>	<b>Lukiot</b>	2 342	<b>180 Jyväskylän mlk</b>			<b>00825</b>	<b>Tikkakosken lukio</b> Koulukatu 10 41160 Tikkakoski	119
<b>00577</b>	<b>Cygnaeus-lukio</b> Wilhelm Schildtin katu 2 40720 Jyväskylä	523	<b>11</b>	<b>Peruskoulut</b>	4 476	<b>00887</b>	<b>Vaajakosken lukio</b> Sepänkatu 3 40720 Jyväskylä	270
<b>00203</b>	<b>Jyväskylän Lyseon lukio</b> Yliopistonkatu 13 40100 Jyväskylä	646		<i>Oppilaita vuosiluokilla 1-6</i>	3 026	<b>29</b>	<b>Sotilasalan ammatill.oppil.</b>	..
<b>00590</b>	<b>Jyväskylän aikuislukio</b> Yliopistonkatu 13 40100 Jyväskylä	648	<b>03559</b>	<b>Haapaniemen koulu</b> Ristonmäentie 4 40820 Haapaniemi	32	<b>01862</b>	<b>Ilmasotakoulu (1.1.2005-)</b> PL 7 41161 Tikkakoski	..
<b>00205</b>	<b>Voionmaan lukio</b> Voionmaankatu 17-19 40700 Jyväskylä	525	<b>04981</b>	<b>Janakan koulu</b> Konttisentie 2 40800 Vaajakoski	86	<hr/>		
<b>19</b>	<b>Perus- ja lukioasteen koulut</b>	946	<b>08881</b>	<b>Jokelan koulu</b> Rovastinpolku 3 40270 Palokka	430	<b>181</b>	<b>Jämijärvi</b>	
<b>00204</b>	<b>Jyväskylän normaalikoulu</b> PL 35 (N) 40014 Jyväskylän yliopisto	946	<b>04980</b>	<b>Jyskän koulu</b> Vaajakoskentie 111 40420 Jyskä	336	<b>11</b>	<b>Peruskoulut</b>	261
<b>21</b>	<b>Ammatilliset oppilaitokset</b>	5 765	<b>04983</b>	<b>Kanavuoren koulu</b> Konttisentie 2 40800 Vaajakoski	119		<i>Oppilaita vuosiluokilla 1-6</i>	80
<b>10067</b>	<b>Jyväskylän ammattiopisto</b> PL 472 40101 Jyväskylä	5 602	<b>04905</b>	<b>Keski-Palokan koulu</b> Saarijärventie 56 40270 Palokka	453	<b>05715</b>	<b>Palokosken koulu</b> Palokoskentie 2 A 38800 Jämijärvi	32
<b>01391</b>	<b>Jyväskylän kotitalousoppil.</b> Salokatu 20 40630 Jyväskylä	163	<b>04985</b>	<b>Kuohun koulu</b> Kuohunkoskentie 31 41930 Kuohu	32	<b>05716</b>	<b>Suurimaan koulu</b> Parkanontie 1542 A 38860 Suurimaa	25
			<b>04902</b>	<b>Liinalammin koulu</b> Harjukatu 13 41160 Tikkakoski	166	<b>05717</b>	<b>Tykköön koulu</b> Tykkööntie 542 A 38800 Jämijärvi	23
			<b>04906</b>	<b>Luonetjärven koulu</b> Koulukatu 6 41160 Tikkakoski	334		<i>Oppilaita vuosiluokilla 1-9</i>	181
						<b>05712</b>	<b>Jämijärven keskuskoulu</b> Koulutie 6 38800 Jämijärvi	181

Tunnus Kod	Nimi Namn	Opiskelijoita Studerande 20.9.2008	Tunnus Kod	Nimi Namn	Opiskelijoita Studerande 20.9.2008	Tunnus Kod	Nimi Namn	Opiskelijoita Studerande 20.9.2008
<b>182 Jämsä</b>			<b>183 Jämsänkoski</b>			<b>21 Ammatilliset oppilaitokset</b> 409		
<b>11 Peruskoulut</b>		1 680	<b>11 Peruskoulut</b>		810	<b>01445 Kaarinan sos-terv.alan oppil.</b>		409
	<i>Oppilaita vuosiluokilla 1-6</i>	1 011		<i>Oppilaita vuosiluokilla 1-6</i>	517		Ruokokatu 12 20780 Kaarina	
<b>04538 Alhojärven koulu</b>	Alhonkoulutie 19 42100 Jämsä	40	<b>06076 Koskenpään koulu</b>	Korpilahdentie 7 42440 Koskenpää	40	<b>64 Kansalaisopistot</b>		2 582
<b>04542 Jokivarren koulu</b>	Kelhänkatu 8 42100 Jämsä	212	<b>06075 Mäntykallion koulu</b>	Koivutie 28 42300 Jämsänkoski	477	<b>02064 Kaarinan-Piikkiön kansalaisop.</b>	PL 22 20781 Kaarina	2 582
<b>04555 Juokslahden koulu</b>	Niemenkyläntie 145 42140 Juokslahi	43		<i>Oppilaita vuosiluokilla 7-9</i>	293	<b>211 Kangasala</b>		
<b>04543 Kaipolan koulu</b>	Koulutie 1 42220 Kaipola	107	<b>06073 Kankarisveden koulu</b>	Opinpussi 8 42300 Jämsänkoski	293	<b>11 Peruskoulut</b>		3 356
<b>07670 Lahden koulu</b>	Salmiantie 5 35820 Mänttä	30	<b>15 Lukiot</b>		99		<i>Oppilaita vuosiluokilla 1-6</i>	2 067
<b>07660 Länkipohjan koulu</b>	Kalliomaentie 9 35400 Längelmäki	68	<b>00206 Jämsänkosken lukio</b>	Opinpussi 8 42300 Jämsänkoski	99	<b>04890 Havisevan koulu</b>	Yli-Nikkiläntie 49 36120 Suinula	133
<b>04547 Partalan koulu</b>	Partalantie 212 42100 Jämsä	40	<b>21 Ammatilliset oppilaitokset</b>		1 429	<b>04891 Huutijärven koulu</b>	Jokioistentie 7 36270 Kangasala	224
<b>04548 Ruotsulan koulu</b>	Turkinkyläntie 74 42100 Jämsä	60	<b>10002 Jämsän seudun koulutuskeskus</b>	Koulutie 19 42300 Jämsänkoski	1 429	<b>04892 Kautialan koulu</b>	Ponsantie 1269 36340 Tohkala	27
<b>04552 Vitikkalan koulu</b>	Joonaantie 1 42100 Jämsä	411	<b>64 Kansalaisopistot</b>		800	<b>04893 Kirkkoharjun koulu</b>	Kangasalantie 1109 36200 Kangasala	376
	<i>Oppilaita vuosiluokilla 7-9</i>	480	<b>02183 Jämsänkosken työväenopisto</b>	Opinpussi 8 42300 Jämsänkoski	800	<b>04736 Lahdenkulman koulu</b>	Koivusalontie 4 36420 Sahalahti	36
<b>04554 Jämsän yläaste</b>	Keskuskatu 14 42100 Jämsä	480	<b>202 Kaarina</b>			<b>04888 Liuksialan koulu</b>	Ahulinjärventie 21 36200 Kangasala	162
	<i>Oppilaita vuosiluokilla 1-9</i>	189	<b>11 Peruskoulut</b>		2 618	<b>04897 Raikun koulu</b>	Raikuntie 97 36520 Raikku	41
<b>07668 Kuoreveden koulu</b>	Opintie 2 35600 Halli	189		<i>Oppilaita vuosiluokilla 1-6</i>	609	<b>04896 Ruutanen koulu</b>	Ruutanantie 750 36110 Ruutana	220
<b>15 Lukiot</b>		297	<b>04021 Auranlaakson koulu</b>	Vanha Littoistentie 297 20540 Turku	136	<b>04898 Suoraman koulu</b>	Kyötikkäläntie 10 36220 Kangasala	437
<b>00207 Jämsän lukio</b>	Keskuskatu 16 42100 Jämsä	297	<b>03307 Hovirinnan koulu</b>	Päiväläisenkatu 1 20780 Kaarina	321	<b>04895 Vatialan koulu</b>	Vatialantie 17 36240 Kangasala	384
<b>29 Sotilasalan ammatill.oppil.</b>		..	<b>04626 Kuusiston koulu</b>	Kuusiston koulutie 14 21620 Kuusisto	152	<b>04737 Vilpeilän koulu</b>	Pakkalantie 337 36430 Sahalahti	27
<b>01721 Ilmavoimien teknillinen koulu</b>	PL 5 35601 Halli	..		<i>Oppilaita vuosiluokilla 1-9</i>	2 009		<i>Oppilaita vuosiluokilla 7-9</i>	1 006
<b>61 Musiikkioppilaitokset</b>		393	<b>03767 Kotimäen koulu</b>	Littoistentie 500 20660 Littoinen	695	<b>05127 Pikkolan koulu</b>	Finnentie 40 36200 Kangasala	607
<b>02351 Jämsänjokilaakson musiikkiopis</b>	Kelhänkatu 8 42100 Jämsä	393	<b>03534 Piispanlähteen koulu</b>	Marsukatu 1 20760 Piispanristi	653	<b>03738 Pitkäjärven koulu</b>	PL 49 36241 Kangasala	399
<b>63 Kansanopistot</b>		129	<b>04623 Valkeavuoren koulu</b>	Aapiskuja 7 20780 Kaarina	661		<i>Oppilaita vuosiluokilla 1-9</i>	283
<b>01640 Jämsän kristill.kansanopisto</b>	Ruotsulantie 42 42100 Jämsä	129	<b>15 Lukiot</b>		627	<b>04738 Sariolan koulu</b>	Kärkkääntie 12 36420 Sahalahti	283
<b>64 Kansalaisopistot</b>		1 751	<b>00581 Kaarinan aikuislukio</b>	Voivalantie 7-9 20780 Kaarina	228	<b>15 Lukiot</b>		382
<b>02182 Jämsän työväenopisto</b>	Keskuskatu 16 42100 Jämsä	1 751	<b>00472 Kaarinan lukio</b>	Voivalantie 7-9 20780 Kaarina	399	<b>00256 Kangasalan lukio</b>	Tapulintie 17 36200 Kangasala	382
						<b>64 Kansalaisopistot</b>		3 000
						<b>02100 Kangasala-Opisto</b>	PL 50 36201 Kangasala	3 000

2 Länsi-Suomen lääni - Västra Finlands län

Tunnus Kod	Nimi Namn	Opiskelijoita Studeraende 20.9.2008	Tunnus Kod	Nimi Namn	Opiskelijoita Studeraende 20.9.2008	Tunnus Kod	Nimi Namn	Opiskelijoita Studeraende 20.9.2008	
<b>214</b>	<b>Kankaanpää</b>		<b>64</b>	<b>Kansalaisopistot</b>	1 200	<b>226</b>	<b>Karstula</b>		
<b>11</b>	<b>Peruskoulut</b>	1 317	<b>02065</b>	<b>Pohjois-Satakunnan Alueopisto</b>	1 200	<b>11</b>	<b>Peruskoulut</b>	498	
	<i>Oppilaita vuosiluokilla 1-6</i>	905		Keskuskatu 41 B 38700 Kankaanpää			<i>Oppilaita vuosiluokilla 1-6</i>	90	
<b>06774</b>	<b>Hapuan koulu</b>	26	<b>216</b>	<b>Kannonkoski</b>		<b>04855</b>	<b>Kangasahon koulu</b>	21	
	Hapuantie 5 38740 Hapuoja			<b>11</b>	<b>Peruskoulut</b>	187		04861 <b>Rantakylän koulu</b>	32
<b>06775</b>	<b>Kangasmetsän koulu</b>	210		<i>Oppilaita vuosiluokilla 1-9</i>	187			04864 <b>Vastingin koulu</b>	37
	PL 47 38701 Kankaanpää		<b>04790</b>	<b>Kannonkosken koulu</b>	187			<i>Oppilaita vuosiluokilla 1-9</i>	408
<b>06776</b>	<b>Keskustan koulu</b>	412		Opintie 2 A 43300 Kannonkoski		<b>04866</b>	<b>Karstulan peruskoulu</b>	408	
	PL 36 38701 Kankaanpää		<b>217</b>	<b>Kannus</b>			Koulutie 13 43500 Karstula		
<b>06778</b>	<b>Kyynärjärven koulu</b>	56	<b>11</b>	<b>Peruskoulut</b>	796	<b>15</b>	<b>Lukiot</b>	139	
	Lohikontie 144 38770 Lohikko			<i>Oppilaita vuosiluokilla 1-6</i>	539	<b>00267</b>	<b>Karstulan lukio</b>	139	
<b>06779</b>	<b>Laurin koulu</b>	44	<b>06634</b>	<b>Hanhinevan koulu</b>	42		Koulutie 13 43500 Karstula		
	Viiდანperäntie 11 38910 Ala-Honkajoki			Koulutie 3 69150 Eskola		<b>63</b>	<b>Kansanopistot</b>	60	
<b>06780</b>	<b>Narvin koulu</b>	9	<b>06636</b>	<b>Märsylän koulu</b>	26		<b>01646</b>	<b>Karstulan Evankelinen Opisto</b>	60
	PL 36 38700 Kankaanpää			Märsyläntie 21 69100 Kannus		<b>64</b>	<b>Kansalaisopistot</b>	1 650	
<b>06781</b>	<b>Niinisalons koulu</b>	68	<b>06637</b>	<b>Roikolan koulu</b>	49	<b>02184</b>	<b>Karstulan kansalaisopisto</b>	1 650	
	Kievarinkatu 3 38840 Niinisalo			Alaviirteentie 71-73 69100 Kannus			Virastotie 4 43500 Karstula		
<b>06783</b>	<b>Venesjärven koulu</b>	23	<b>06632</b>	<b>Takalo-Raasakan koulu</b>	367				
	Venesjärventie 878 38760 Venesjärvi			PL 46 69101 Kannus		<b>230</b>	<b>Karvia</b>		
<b>06784</b>	<b>Veneskosken koulu</b>	22	<b>06638</b>	<b>Välikannuksen koulu</b>	55		<b>11</b>	<b>Peruskoulut</b>	281
	Soikanraitti 118 38750 Veneskoski			Himangantie 659 69100 Kannus			<i>Oppilaita vuosiluokilla 1-6</i>	194	
<b>06785</b>	<b>Vihteljärven koulu</b>	35		<i>Oppilaita vuosiluokilla 7-9</i>	257	<b>05721</b>	<b>Kantin koulu</b>	25	
	Laviantie 1035 38720 Vihteljärvi		<b>06631</b>	<b>Juhani Vuorisen koulu</b>	257		Karviantie 720 39940 Kantti		
	<i>Oppilaita vuosiluokilla 7-9</i>	412		PL 51 69101 Kannus		<b>05723</b>	<b>Kirkonkylän koulu</b>	78	
<b>06773</b>	<b>Pohjanlinnan koulu</b>	412		<i>Oppilaita vuosiluokilla 7-9</i>	257		Kylä-Karviantie 20 39930 Karvia		
	PL 47 38701 Kankaanpää		<b>15</b>	<b>Lukiot</b>	187	<b>05724</b>	<b>Saran koulu</b>	46	
<b>15</b>	<b>Lukiot</b>	345	<b>00260</b>	<b>Kannuksen lukio</b>	187		Antinraitti 7 39980 Sara		
<b>00258</b>	<b>Kankaanpään Yhteislyseo</b>	345		PL 49 69101 Kannus		<b>05725</b>	<b>Sarvelan koulu</b>	45	
	PL 176 38701 Kankaanpää		<b>21</b>	<b>Ammatilliset oppilaitokset</b>	623		Sarapohjantie 15 39960 Sarvela		
<b>21</b>	<b>Ammatilliset oppilaitokset</b>	562	<b>02559</b>	<b>Keski-Pohjanmaan maaseutuopist</b>	623		<i>Oppilaita vuosiluokilla 7-9</i>	87	
<b>02475</b>	<b>Pohj.Satakunnan ammatti-inst.</b>	562		PL 21 69101 Kannus		<b>05719</b>	<b>Karvian Yläkoulu</b>	87	
	PL 6 38701 Kankaanpää		<b>64</b>	<b>Kansalaisopistot</b>	1 200		Haapasenkatu 3 39930 Karvia		
<b>24</b>	<b>Ammatill.aikuiskoulutuskesk.</b>	356	<b>02204</b>	<b>Kannuksen kansalaisopisto</b>	1 200				
<b>01591</b>	<b>Pohj.Satakunnan Aik.koul.kesk.</b>	356		PL 42 69101 Kannus		<b>231</b>	<b>Kaskinen</b>		
	Asemakatu 7 38700 Kankaanpää		<b>218</b>	<b>Karjoki</b>		<b>11</b>	<b>Peruskoulut</b>	99	
<b>29</b>	<b>Sotilasalan ammatill.oppil.</b>	..		<b>11</b>	<b>Peruskoulut</b>		<i>Oppilaita vuosiluokilla 1-6</i>	30	
<b>01854</b>	<b>Tykistökoulu</b>	..		<i>Oppilaita vuosiluokilla 1-6</i>	89		<b>07850</b>	<b>Kaskö svenska skola</b>	30
	PL 5 38841 Niinisalo				89		Slussgatan 10 64260 Kaskö		
<b>61</b>	<b>Musiikkioppilaitokset</b>	436	<b>03372</b>	<b>Karjoeu koulu</b>	73				
<b>01952</b>	<b>Kankaanpään musiikkiopisto</b>	436		Pappilankuja 2 64350 Karjoki					
	PL 36 38701 Kankaanpää		<b>05391</b>	<b>Myrkyn koulu</b>	16				
<b>63</b>	<b>Kansanopistot</b>	471		Asematie 2 64370 Myrkkö					
<b>01672</b>	<b>Kankaanpään opisto</b>	471							
	PL 45 38701 Kankaanpää								

## 2 Länsi-Suomen lääni - Västra Finlands län

Tunnus Kod	Nimi Namn	Opiskelijoita Studeraende 20.9.2008	Tunnus Kod	Nimi Namn	Opiskelijoita Studeraende 20.9.2008	Tunnus Kod	Nimi Namn	Opiskelijoita Studeraende 20.9.2008
	<i>Oppilaita vuosiluokilla 1-9</i>	69	<b>15 Lukiot</b>		374	<b>23 Ammatill.erikoisoppilaitokset</b>		596
03595	<b>Kaskisten koulu</b> Sulkukatu 12 64260 Kaskinen	69	00268 <b>Kauhajoen lukio</b> Puistotie 18 61800 Kauhajoki		374	01292 <b>Suomen Yrittäjäopisto</b> PL 11 62201 Kauhava		596
<b>64 Kansalaisopistot</b>		266	<b>21 Ammatilliset oppilaitokset</b>		831	<b>29 Sotilasalan ammatill.oppil.</b>		..
02223	<b>Kaskisten kansalaisop-medb.ins</b> Kneiffinpolku 1 64260 Kaskinen	266	02442 <b>Suupohjan ammatti-instituutti</b> PL 6 61801 Kauhajoki		831	01861 <b>Lentosotakoulu</b> PL 5 62201 Kauhava		..
<b>232 Kauhajoki</b>			<b>61 Musiikkioppilaitokset</b>		187	<b>64 Kansalaisopistot</b>		1 250
<b>11 Peruskoulut</b>		1 575	01953 <b>Panula-opisto</b> Prännärintie 2 C 61800 Kauhajoki		187	02206 <b>Kauhavan-Härmäin kansalaisop.</b> Jylhäntie 14 62200 Kauhava		1 250
<i>Oppilaita vuosiluokilla 1-6</i>		1 046	<b>63 Kansanopistot</b>		65	<b>236 Kaustinen</b>		
07023	<b>Aron koulu</b> Aronkuja 18 61850 Kauhajoki as	102	01647 <b>Kauhajoen evankelinen opisto</b> Järvikyläntie 92 61850 Kauhajoki as		65	<b>11 Peruskoulut</b>		479
03701	<b>Filppulan koulu</b> Rekitie 18 61800 Kauhajoki	71	<b>64 Kansalaisopistot</b>		1 760	<i>Oppilaita vuosiluokilla 1-6</i>		293
07028	<b>Hyypän koulu</b> Kauhajärventie 835 61960 Kyrönlatva	42	02205 <b>Kauhajoen kansalaisopisto</b> PL 500 61801 Kauhajoki		1 760	05844 <b>Järvelän koulu</b> Rantatie 51 69600 Kaustinen		47
07027	<b>Kainaston koulu</b> Kainaston keskustie 38 61820 Kainasto	40	<b>233 Kauhava</b>			05845 <b>Kaustisen keskuskoulu (1-6)</b> Pelimannintie 1 69600 Kaustinen		146
07030	<b>Kokon koulu</b> Kokonkyläntie 408 61800 Kauhajoki	40	<b>11 Peruskoulut</b>		918	05846 <b>Köyhäjoen koulu</b> Halsuantie 369 69600 Kaustinen		42
07032	<b>Luomankylän koulu</b> Luomankyläntie 494 61810 Luomankylä	47	<i>Oppilaita vuosiluokilla 1-6</i>		629	05847 <b>Puumalan koulu</b> Koulutie 60 69600 Kaustinen		58
07033	<b>Lustilan koulu</b> Lustilantie 326 61850 Kauhajoki as	40	05832 <b>Keskustan ala-aste</b> Lentokentäntie 19 62200 Kauhava		88	<i>Oppilaita vuosiluokilla 7-9</i>		186
07036	<b>Nummijärven koulu</b> Nummijärventie 385 61910 Nummijärvi	28	05833 <b>Kirkkonkylän koulu</b> Kauppatie 165 62200 Kauhava		132	05842 <b>Kaustisen keskuskoulu (7-9)</b> Pelimannintie 1 69600 Kaustinen		186
07039	<b>Pukkilan koulu</b> Hyypäntie 78 61800 Kauhajoki	79	05835 <b>Kosolan ala-aste</b> Kosolantie 2 62200 Kauhava		129	<b>15 Lukiot</b>		155
07040	<b>Päntäneen koulu</b> Keturinkyläntie 5 61980 Päntäne	83	05836 <b>Mäenpään ala-aste</b> Mäenpääntie 548 62200 Kauhava		18	00478 <b>Kaustisen musiikkilukio</b> Meerbuschintie 1 69600 Kaustinen		155
07041	<b>Sahankylän koulu</b> Luukkasantie 10 61850 Kauhajoki as	41	05838 <b>Pelkolan ala-aste</b> Pelkolantie 138 62230 Jylhä		41	<b>63 Kansanopistot</b>		99
07029	<b>Sanssin koulu</b> Eduskunnankatu 5 61800 Kauhajoki	322	05839 <b>Pernaan koulu</b> Vanha-Lapuantie 22 62220 Pernaa		59	01648 <b>Kaustisen ev.kansanopisto</b> Opistontie 30 69600 Kaustinen		99
07042	<b>Yrjänäisen koulu</b> Päntäneentie 241 61800 Kauhajoki	69	05840 <b>Ruotsalan koulu</b> Ruotsalantie 103 62200 Kauhava		85	<b>243 Kemiö</b>		
07043	<b>Äijön koulu</b> Äijön koulutie 43 61850 Kauhajoki as	42	05841 <b>Ylikylän ala-aste</b> Huhmarkoskentie 388 62240 Huhmarkoski		77	<b>11 Peruskoulut</b>		376
<i>Oppilaita vuosiluokilla 7-9</i>		529	<i>Oppilaita vuosiluokilla 7-9</i>		289	<i>Oppilaita vuosiluokilla 1-6</i>		172
07022	<b>Kauhajoen yhteiskoulu</b> Prännärintie 4 61800 Kauhajoki	529	05831 <b>Kauhavan yläkoulu</b> Jylhäntie 14 62200 Kauhava		289	03256 <b>Amosparkens skola</b> Edvin Widesvägen 6 25700 Kimito		100
<b>12 Peruskoulun erityiskoulut</b>		87	<b>12 Peruskoulun erityiskoulut</b>		26	04634 <b>Mjösundin koulu</b> Opintie 49 25730 Mjösund		24
07044	<b>Anin koulu</b> Puistotie 16-18 61800 Kauhajoki	87	03468 <b>Pihlajapuiston koulu</b> Kauppatie 165 62200 Kauhava		26	04615 <b>Tjuda skola</b> Lappdalsvägen 50 25700 Kimito		48
<b>15 Lukiot</b>		186	<b>15 Lukiot</b>		186	<i>Oppilaita vuosiluokilla 7-9</i>		118
00269	<b>Kauhavan lukio</b> Jylhäntie 14 62200 Kauhava	186	00269 <b>Kauhavan lukio</b> Jylhäntie 14 62200 Kauhava		186	04076 <b>Kimitonejdens skola</b> PB 25 25701 Kimito		118

## 2 Länsi-Suomen lääni – Västra Finlands län

Tunnus Kod	Nimi Namn	Opiskelijoita Studerande 20.9.2008	Tunnus Kod	Nimi Namn	Opiskelijoita Studerande 20.9.2008	Tunnus Kod	Nimi Namn	Opiskelijoita Studerande 20.9.2008
	<i>Oppilaita vuosiluokilla 1-9</i>	86	<b>63 Kansanopistot</b>		185	<b>15 Lukiot</b>		72
04636	<b>Kemiönsaaren keskuskoulu</b> PL 25 25701 Kemiö	86	02460	<b>Iso Kirja-opisto</b> PL 13 42701 Keuruu	185	00538	<b>Kinnulan lukio</b> Keskustie 27 43900 Kinnula	72
<b>15 Lukiot</b>		81	<b>64 Kansalaisopistot</b>		2 510	<b>64 Kansalaisopistot</b>		878
00329	<b>Kimitöns gymnasium</b> PB 25 25701 Kimito	81	02185	<b>Keuruun kansalaisopisto</b> Jussi Rainion tie 5 B 42700 Keuruu	2 510	02186	<b>Suomenselän kansalaisopisto</b> Keskustie 45 43900 Kinnula	878
<b>64 Kansalaisopistot</b>		700	<hr/>			<hr/>		
02090	<b>Kimitobygdens medborgarinst.</b> PB 25 25701 Kemiö	700	<b>250 Kihniö</b>			<b>259 Kisko</b>		
<hr/>			<b>11 Peruskoulut</b>		211	<b>11 Peruskoulut</b>		106
<b>249 Keuruu</b>			<i>Oppilaita vuosiluokilla 1-6</i>		134	<i>Oppilaita vuosiluokilla 1-6</i>		106
<b>11 Peruskoulut</b>		1 084	05731	<b>Kirkonkylän koulu</b> Kihniöntie 44 39820 Kihniö	134	08408	<b>Toijan koulu</b> Vilikkalantie 7 25460 Kisko	106
<i>Oppilaita vuosiluokilla 1-6</i>		585	<i>Oppilaita vuosiluokilla 7-9</i>		77	<hr/>		
06082	<b>Jukojärven ala-aste</b> Jukojärventie 550 42700 Keuruu	29	05727	<b>Kettukallion koulu</b> Kettukalliontie 3 39820 Kihniö	77	<b>262 Kiukainen</b>		
06085	<b>Keuruun ala-aste</b> Koulukeskus 6 A 1 42700 Keuruu	462	<hr/>			<b>11 Peruskoulut</b>		357
06088	<b>Pihlajaveden ala-aste</b> Valkeajärventie 77 42910 Pihlajavesi	28	<b>252 Kiikala</b>			<i>Oppilaita vuosiluokilla 1-6</i>		235
06089	<b>Pohjoislahden ala-aste</b> Koskenpääntie 5 42700 Keuruu	31	<b>11 Peruskoulut</b>		115	08413	<b>Kirkonkylän koulu</b> Koulutie 10 27400 Kiukainen	117
06091	<b>Valkealahden ala-aste</b> Valkealahdentie 95 42700 Keuruu	35	<i>Oppilaita vuosiluokilla 1-6</i>		115	08416	<b>Panelian koulu</b> Kaskistentie 21 27430 Panelia	118
<i>Oppilaita vuosiluokilla 7-9</i>		334	08401	<b>Komisuan peruskoulu</b> Suomusjärventie 151 25390 Kiikala	69	<i>Oppilaita vuosiluokilla 7-9</i>		122
06078	<b>Keuruun yläaste</b> Jussi Rainion tie 5 A 42700 Keuruu	334	08403	<b>Rekijoen peruskoulu</b> Isohiidentie 1211 25380 Rekijoki	46	08885	<b>Kiukaisten yhteiskoulu</b> Opintie 3 C 27400 Kiukainen	122
<i>Oppilaita vuosiluokilla 1-9</i>		165	<hr/>			<b>15 Lukiot</b>		52
06077	<b>Haapamäen yhteiskoulu</b> Riihontie 15 42800 Haapamäki	165	<b>254 Kiikoinen</b>			00281	<b>Kiukaisten lukio</b> Opintie 3 C 27400 Kiukainen	52
<b>12 Peruskoulun erityiskoulut</b>		23	<b>11 Peruskoulut</b>		106	<b>64 Kansalaisopistot</b>		450
06079	<b>Aromaan koulu</b> Keuruuntie 29 42700 Keuruu	23	<i>Oppilaita vuosiluokilla 1-6</i>		106	02067	<b>Kiukaisten kansalaisopisto</b> Kunnankuja 3 27400 Kiukainen	450
<b>15 Lukiot</b>		212	06767	<b>Toukolan koulu</b> Kiikostentie 175 38360 Kiikoinen	106	<hr/>		
00277	<b>Keuruun lukio</b> Jussi Rainion tie 5 A 42700 Keuruu	212	<hr/>			<b>265 Kivijärvi</b>		
<b>29 Sotilasalan ammatill.oppil.</b>		..	<b>11 Peruskoulut</b>		227	<b>11 Peruskoulut</b>		163
01857	<b>Pioneer- ja suojelukoulu</b> PL 5 42721 Keuruu	..	<i>Oppilaita vuosiluokilla 1-6</i>		154	<i>Oppilaita vuosiluokilla 1-9</i>		163
<b>61 Musiikkioppilaitokset</b>		159	04886	<b>Muholan koulu</b> Kivijärventie 970 43940 Muhola	53	04780	<b>Tainionmäen koulu</b> Keskustie 32 43800 Kivijärvi	163
02357	<b>Läntisen Keski-Suomen mus.opis</b> PL 65 42701 Keuruu	159	04884	<b>Nurmelan koulu</b> Keskustie 27 43900 Kinnula	101	<hr/>		
			<i>Oppilaita vuosiluokilla 7-9</i>		73	<b>271 Kokemäki</b>		
			04883	<b>Kinnulan keskuskoulu</b> Keskustie 27 43900 Kinnula	73	<b>11 Peruskoulut</b>		831
			<hr/>			<i>Oppilaita vuosiluokilla 1-6</i>		558
						08480	<b>Jalonojan koulu</b> Yttälantie 735 32910 Kauvatsa as	13

Tunnus Kod	Nimi Namn	Opiskelijoita Studerande 20.9.2008	Tunnus Kod	Nimi Namn	Opiskelijoita Studerande 20.9.2008	Tunnus Kod	Nimi Namn	Opiskelijoita Studerande 20.9.2008	
08484	<b>Korkeaojan koulu</b> Kuilaantie 690 32860 Korkeaoja	26	06749	<b>Såka skola</b> Gamla Skrabbvägen 15 67500 Karleby	72	64	<b>Kansalaisopistot</b>	3 495	
08487	<b>Lähteenmäen koulu</b> Lähteenmäen koulutie 70 32920 Kauvatsa	52	05857	<b>Torkinmäen koulu</b> Korpintie 4 67100 Kokkola	339	02549	<b>Kokkolan seud.op-Karlebyn.inst</b> Pitkänsillankatu 1-3 D 67100 Kokkola	3 495	
08488	<b>Peipohjan koulu</b> Haanmäentie 26 32810 Peipohja	123	06750	<b>Villa skola</b> Lärargrändens 2 67600 Karleby	140	66	<b>Kesäyliopistot</b>	1 680	
08492	<b>Risten koulu</b> Risteentie 408 32830 Riste	53	06751	<b>Vittsar skola</b> Gamla Uleävägen 144 67410 Karleby	51	09926	<b>Keski-Pohjanmaan kesäyliopisto</b> PL 556 67701 Kokkola	1 680	
08493	<b>Tulkkilan koulu</b> Koulukatu 2 32800 Kokemäki	257	05858	<b>Ykspihlajan koulu</b> Metsäkatu 7 67900 Kokkola	91	<hr/>			
08494	<b>Tuomaalan koulu</b> Torisevantie 17 32810 Peipohja	34	06747	<b>Öja skola</b> Öjavägen 454 68550 Öja	50	<b>275 Konnevesi</b>			
	<i>Oppilaita vuosiluokilla 7-9</i>	273		<i>Oppilaita vuosiluokilla 7-9</i>	1 415	<b>11 Peruskoulut</b>			
08479	<b>Kokemäen yhteiskoulu</b> Haapionkatu 13 32800 Kokemäki	273	06763	<b>Donnerska skolan</b> Banergatan 3-5 67100 Karleby	320			332	
<b>15 Lukiot</b>		164	05850	<b>Hakalahden koulu</b> Matruusinkatu 2 67100 Kokkola	429		<i>Oppilaita vuosiluokilla 1-6</i>	234	
00285	<b>Kokemäen lukio</b> Haapionkatu 13 32800 Kokemäki	164	05851	<b>Kiviniityn koulu</b> Kuusitie 3 67200 Kokkola	341	04916	<b>Hytölän koulu</b> Suolahdentie 610 44330 Hytölä	57	
<b>21 Ammatilliset oppilaitokset</b>		790	05853	<b>Länsipuiston koulu</b> Torikatu 41 A 67100 Kokkola	325	04917	<b>Istumäen koulu</b> Rautalammintie 1200 44350 Istunmäki	20	
01086	<b>Kokemäenjokilaakson amm.opisto</b> PL 87 32801 Kokemäki	790	<b>15 Lukiot</b>			1 148	04918	<b>Kirkonkylän koulu</b> Lapunmäentie 1 44300 Konnevesi	122
<b>64 Kansalaisopistot</b>		660	00061	<b>Karleby svenska gymnasium</b> Banérgatan 3-5 67100 Karleby	180	04920	<b>Sirkkamäen koulu</b> Sirkkamäentie 1161 44320 Sirkkamäki	18	
02068	<b>Kokemäen kansalaisopisto</b> Haapionkatu 13 32800 Kokemäki	660	00286	<b>Kiviniityn lukio</b> Kuusitie 3 67200 Kokkola	255	04912	<b>Särkisalon koulu</b> Pyhälähdentie 485 44370 Mäntymäki	17	
<hr/>			00287	<b>Kokkolan yhteislyseon lukio</b> Torikatu 41 A 67100 Kokkola	713		<i>Oppilaita vuosiluokilla 7-9</i>	98	
<b>272 Kokkola</b>			<b>21 Ammatilliset oppilaitokset</b>			2 062	04919	<b>Konneveden yläkoulu</b> Lapunmäentie 3 44300 Konnevesi	98
<b>11 Peruskoulut</b>		4 162	01073	<b>Kokkolan ammattiopisto</b> Närvilänkatu 8 67100 Kokkola	1 070	<b>15 Lukiot</b>			
	<i>Oppilaita vuosiluokilla 1-6</i>	2 747	01231	<b>Kokkolan kauppaopisto</b> Vingenkatu 18 67100 Kokkola	488	00530	<b>Konneveden lukio</b> Lapunmäentie 3 44300 Konnevesi	72	
06764	<b>Chydenius skola</b> Anders Chydeniusgatan 20 67100 Karleby	125	02532	<b>Kokkolan sos.ja terv.alan opis</b> Terveystie 1 67200 Kokkola	504	<hr/>			
08870	<b>Halkokarin koulu</b> Halkokarintie 20 67300 Kokkola	372	<b>24 Ammatill.aikuiskoulutuskesk.</b>			404	<b>277 Korpilahti</b>		
05854	<b>Hollihaan koulu</b> Pikiruukki 56 67200 Kokkola	333	01777	<b>Keski-Pohjanmaan aikuisopisto</b> Talonpojankatu 6 67100 Kokkola	404	<b>11 Peruskoulut</b>			
05830	<b>Isokylän koulu</b> Kallisentie 10 67700 Kokkola	343	<b>41 Ammattikorkeakoulut</b>			3 405		552	
05829	<b>Jokilaakson koulu</b> Jokilaaksontie 6 67400 Kokkola	145	02536	<b>Keski-Pohjanmaan amm.korkeak.</b> Talonpojankatu 2 67100 Kokkola	3 405		<i>Oppilaita vuosiluokilla 1-6</i>	354	
07896	<b>Koivuhaan koulu</b> Mäntynäädänkatu 6 67800 Kokkola	257	<b>61 Musiikkioppilaitokset</b>			1 216	06094	<b>Hurttian ala-aste</b> Iloniementie 44 41800 Korpilahti	47
06746	<b>Kyrkbackens skola</b> Skolvägen 1 67700 Karleby	110	01957	<b>Keski-Pohjanmaan konservatorio</b> Pitkänsillankatu 16 67100 Kokkola	1 216	06095	<b>Korpilahden yhtenäisk.alakoulu</b> PL 8 41801 Korpilahti	193	
05855	<b>Mäntykankaan koulu</b> Antti Chydeniuksenkatu 72 67100 Kokkola	279	<b>11 Peruskoulut</b>			552	06102	<b>Patajärven koulu</b> Pöykintie 10 41860 Rannila	32
06748	<b>Rödsö skola</b> Orresvägen 10 67400 Karleby	40	<b>24 Ammatill.aikuiskoulutuskesk.</b>			404	06101	<b>Saakosken ala-aste</b> Saalahdentie 420 41820 Saakoski	48
<hr/>			<b>61 Musiikkioppilaitokset</b>			1 216	06585	<b>Saukkolan-Sarvenperän ala-aste</b> Löytänäntie 10 41930 Kuohu	16
<hr/>			<b>61 Musiikkioppilaitokset</b>			1 216	06098	<b>Vespuolen ala-aste</b> Raidanlahdentie 740 41880 Oittila	18
<hr/>			<b>61 Musiikkioppilaitokset</b>			1 216		<i>Oppilaita vuosiluokilla 7-9</i>	198
<hr/>			<b>61 Musiikkioppilaitokset</b>			1 216	06092	<b>Korpilahden yhtenäisk.yläkoulu</b> PL 8 41801 Korpilahti	198

2 Länsi-Suomen lääni – Västra Finlands län

Tunnus Kod	Nimi Namn	Opiskelijoita Studerande 20.9.2008	Tunnus Kod	Nimi Namn	Opiskelijoita Studerande 20.9.2008	Tunnus Kod	Nimi Namn	Opiskelijoita Studerande 20.9.2008
15	<b>Lukiot</b>	60	05863	<b>Ylikylän koulu</b>	35	12	<b>Peruskoulun erityiskoulu</b>	10
00288	<b>Korpilahden lukio</b>	60		Rintantie 24 62410 Rintala		06851	<b>Tervahovin koulu</b>	10
	PL 8 41801 Korpilahti			<i>Oppilaita vuosiluokilla 7-9</i>	112		Koulutie 5 64300 Lapväärtti	
63	<b>Kansanopistot</b>	158	05859	<b>Kortesjärven yläaste</b>	112	15	<b>Lukiot</b>	188
01620	<b>Alkio-opisto</b>	158		Jääkärintie 85 62420 Kortesjärvi		00298	<b>Kristiinankaupungin lukio</b>	100
	Tähtiniementie 26 41800 Korpilahti						PL 58 64101 Kristiinankaupunki	
64	<b>Kansalaisopistot</b>	600	284	<b>Koski TI</b>		00299	<b>Kristinestads gymnasium</b>	88
02190	<b>Pohj.Päijänteen kansalaisop.</b>	600		<b>11 Peruskoulu</b>	375		PB 67 64101 Kristinestad	
	PL 15 41801 Korpilahti			<i>Oppilaita vuosiluokilla 1-6</i>	164	64	<b>Kansalaisopistot</b>	1 522
279	<b>Korppoo</b>		07954	<b>Talolan koulu</b>	164	02229	<b>Kristinestads medborgarinst.</b>	1 522
				Arkkilantie 2 31500 Koski TI			PB 13 64101 Kristiinankaupunki	
11	<b>Peruskoulu</b>	102		<i>Oppilaita vuosiluokilla 7-9</i>	211	288	<b>Kruunupyy</b>	
	<i>Oppilaita vuosiluokilla 1-6</i>	6	07950	<b>Kosken seudun yläaste</b>	211		<b>11 Peruskoulu</b>	791
05631	<b>Utön koulu</b>	6		PL 2 31501 Koski TI			<i>Oppilaita vuosiluokilla 1-6</i>	498
	Utön koulu 21740 Utö					06755	<b>Centralskolan</b>	123
	<i>Oppilaita vuosiluokilla 1-9</i>	96	15	<b>Lukiot</b>	88		Kronobyvägen 4 68500 Kronoby	
03315	<b>Skärgårdshavets grundskola</b>	76	00290	<b>Kosken lukio</b>	88	06756	<b>Djupsjöbacka skola</b>	33
	Verkan 21710 Korpo			PL 2 31501 Koski TI			Djupsjöbackavägen 267 68700 Terjärv	
03346	<b>Ulkosaariston peruskoulu</b>	20	287	<b>Kristiinankaupunki</b>		06762	<b>Nedervetil skola</b>	119
	Verkan 21710 Korppoo			<b>11 Peruskoulu</b>	783		Tastvägen 30 68410 Nedervetil	
280	<b>Korsnäs</b>			<i>Oppilaita vuosiluokilla 1-6</i>	437	06757	<b>Norrby skola</b>	26
11	<b>Peruskoulu</b>	170	05616	<b>Dagsmark skola</b>	25		Skolvägen 170 68500 Kronoby	
	<i>Oppilaita vuosiluokilla 1-6</i>	170		Dagsmarkvägen 393 A 64320 Dagsmark		06758	<b>Påras skola</b>	34
07924	<b>Harrström lågstadium</b>	22	05615	<b>Härkmeri skola</b>	26		Flygfältsvägen 421 68500 Kronoby	
	Gamla strandvägen 193 A 66290 Harrström			Henriksdalvägen 9 64460 Härkmeri		06759	<b>Småbönders skola</b>	20
07925	<b>Korsnäs skola</b>	74	05410	<b>Kantakaupungin koulu</b>	95		Småböndersvägen 667 68750 Småbönders	
	Kyrkobyvägen 126 66200 Korsnäs			PL 111 64101 Kristiinankaupunki		06760	<b>Söderby skola</b>	23
07926	<b>Molpe skola</b>	36	05623	<b>Kristinestads skola</b>	101		Snårevägen 370 68500 Kronoby	
	Sjövägen 49 66210 Molpe			Skolgatan 13 64100 Kristinestad		06761	<b>Terjärv skola</b>	120
07927	<b>Taklax skola</b>	38	05636	<b>Lappfjärd skola</b>	77		Ringvägen 143 68700 Terjärv	
	Taklaxvägen 620 66280 Taklax			Södra Lappfjärdsvägen 40 64300 Lappfjärd			<i>Oppilaita vuosiluokilla 7-9</i>	293
24	<b>Ammatill.aikuisopetuskesk.</b>	985	05409	<b>Lapväärtin koulu</b>	50	06754	<b>Ådalens skola</b>	293
01607	<b>Korsnäs kurscenter</b>	985		Koulutie 5 64300 Lapväärtti			Kronobyvägen 6 68500 Kronoby	
	PB 15 66201 Korsnäs		05408	<b>Metsälän koulu</b>	10	15	<b>Lukiot</b>	144
				Metsäläntie 98 64440 Metsälä		00465	<b>Kronoby gymnasium</b>	144
281	<b>Kortesjärvi</b>		05614	<b>Skaftung skola</b>	8		Idrottsvägen 2 68500 Kronoby	
11	<b>Peruskoulu</b>	277		Västraändsvägen 20 64480 Skaftung		21	<b>Ammatilliset oppilaitokset</b>	54
	<i>Oppilaita vuosiluokilla 1-6</i>	165	05618	<b>Tjock skola</b>	45	01825	<b>Hantverksskolan Optima</b>	54
05861	<b>Kirkonkylän koulu</b>	86		Lindbergsvägen 5 64140 Tjock			Hagagränd 3 68700 Terjärv	
	Jääkärintie 83 62420 Kortesjärvi			<i>Oppilaita vuosiluokilla 7-9</i>	346	63	<b>Kansanopistot</b>	43
05862	<b>Purmojärven koulu</b>	44	05412	<b>Kristinanseudun koulu</b>	162	01653	<b>Kronoby folkhögskola</b>	43
	Purmojärventie 739 62470 Purmojärvi			PL 58 64101 Kristiinankaupunki			PB 5 68501 Kronoby	
			05622	<b>Kristinestads högstadieskola</b>	184			
				PB 67 64101 Kristinestad				

Tunnus Kod	Nimi Namn	Opiskelijoita Studerande 20.9.2008	Tunnus Kod	Nimi Namn	Opiskelijoita Studerande 20.9.2008	Tunnus Kod	Nimi Namn	Opiskelijoita Studerande 20.9.2008
64	Kansalaisopistot	2 050	301	Kurikka		304	Kustavi	
02224	Kronoby medborgarinstitut PB 5 68501 Kronoby	2 050	11	Peruskoulut	1 144	11	Peruskoulut	59
<hr/>				<i>Oppilaita vuosiluokilla 1-6</i>	722		<i>Oppilaita vuosiluokilla 1-6</i>	59
289	Kuhmalahti		06984	Kankaan koulu Kiskontie 20 61300 Kurikka	126	08330	Kivimaan koulu Koulutie 4 B 23360 Kustavi	59
11	Peruskoulut	71	06986	Koiviston koulu Ruotumiehentie 6 61310 Panttila	62	<hr/>		
	<i>Oppilaita vuosiluokilla 1-6</i>	71	06989	Luovan koulu Oppaanmäentie 89 61230 Luopa	68	308	Kuusjoki	
04740	Pohjan ala-aste Kouluntie 31 36840 Pohja	71	06990	Miedon koulu Hakunintie 42 61360 Mieto	74	11	Peruskoulut	144
<hr/>				<i>Oppilaita vuosiluokilla 1-6</i>	144		<i>Oppilaita vuosiluokilla 1-6</i>	144
291	Kuhmoinen		06985	Paulaharjun koulu Koulupuolku 3 61300 Kurikka	284	08387	Kurkelan koulu Yli-Pässintie 7 25330 Kuusjoki	60
11	Peruskoulut	214	06995	Säntin koulu Myllytöyräntie 33 61360 Mieto	52	08388	Raatalan koulu Ristisillantie 27 25320 Raatala	39
	<i>Oppilaita vuosiluokilla 1-6</i>	150	06996	Tuiskulan koulu Vaasantie 126 61300 Kurikka	56	08389	Ylikulman koulu Ylikulmantie 730 25340 Kanunki	45
07939	Kirkonkylän koulu Konnuntie 11 17800 Kuhmoinen	150		<i>Oppilaita vuosiluokilla 7-9</i>	422	<hr/>		
	<i>Oppilaita vuosiluokilla 7-9</i>	64	06981	Kurikan yhteiskoulu Kurikantie 18 61300 Kurikka	422	310	Kylmäkoski	
07944	Kaukolan koulu Länkipohjantie 64 17800 Kuhmoinen	64	15	Lukiot	197	11	Peruskoulut	187
15	Lukiot	37	00312	Kurikan lukio Keskuspuistikko 21 61300 Kurikka	197		<i>Oppilaita vuosiluokilla 1-6</i>	187
00300	Kuhmoisten lukio Länkipohjantie 64 17800 Kuhmoinen	37	21	Ammatilliset oppilaitokset	506	07986	Aseman koulu Asemantie 168 37900 Kylmäkoski as	35
<hr/>			01075	Kurikan ammattioppilaitos Huovintie 1 61300 Kurikka	506	07987	Kirkonkylän koulu Koulutie 1 37910 Kylmäkoski	93
300	Kuortane		64	Kansalaisopistot	3 280	07988	Kurisjärven koulu Kurisjärventie 487 37800 Toijala	35
11	Peruskoulut	425	02209	Kurikan kansalaisopisto Kurikantie 16 61300 Kurikka	3 280	07989	Sontulan koulu Aakalantie 44 37800 Toijala	24
	<i>Oppilaita vuosiluokilla 1-6</i>	190	<hr/>			<hr/>		
05547	Leppälän koulu Pastontie 24 63120 Leppälänkylä	49	303	Kuru		312	Kyyjärvi	
05548	Mäyrin koulu Hynnälantie 81 A 63130 Mäyry	56	11	Peruskoulut	251	11	Peruskoulut	181
05549	Ruonan koulu Ruonantie 103 A 63150 Ruona	55		<i>Oppilaita vuosiluokilla 1-6</i>	67		<i>Oppilaita vuosiluokilla 1-9</i>	181
05551	Ylijoen koulu Lahdenkankaantie 483 A 63230 Lentilä	30	04603	Parkkuun koulu Parkkuuntie 209 34320 Parkkuu	22	04909	Nopolan koulu (1.1.2008-) Koulutie 5 43700 Kyyjärvi	181
	<i>Oppilaita vuosiluokilla 1-9</i>	235	04599	Pohjois-Kurun koulu Itä-Aureentie 1068 34550 Itä-Aure	22	<hr/>		
05561	Kuortaneen yhteiskoulu Keskustie 10 63100 Kuortane	235	04604	Poikeluksen koulu Luhalahdentie 84 34330 Poikelus	23	315	Kälviä	
15	Lukiot	206		<i>Oppilaita vuosiluokilla 1-9</i>	184	11	Peruskoulut	607
00310	Kuortaneen lukio Keskustie 91 63100 Kuortane	206	04606	Keihäslahden koulu Myllymäentie 2 34300 Kuru	184		<i>Oppilaita vuosiluokilla 1-6</i>	392
62	Liikunnan koulutuskeskukset	312	<hr/>			06648	Kirkonkylän koulu Koulukuja 3 68300 Kälviä	129
01770	Kuortaneen urheilupuisto PL 49 63101 Kuortane	312	<hr/>			06649	Marttilan koulu Ullavantie 70 68300 Kälviä	135
<hr/>			<hr/>			06651	Peltokorven koulu Peltokorventie 371 68300 Kälviä	66

2 Länsi-Suomen lääni – Västra Finlands län

Tunnus Kod	Nimi Namn	Opiskelijoita Studerande 20.9.2008	Tunnus Kod	Nimi Namn	Opiskelijoita Studerande 20.9.2008	Tunnus Kod	Nimi Namn	Opiskelijoita Studerande 20.9.2008
06652	<b>Ruotsalon koulu</b> Porkkonjärventie 72 68320 Ruotsalo	62	<b>400 Laitila</b>				<i>Oppilaita vuosiluokilla 7-9</i>	131
	<i>Oppilaita vuosiluokilla 7-9</i>	215	<b>11 Peruskoulut</b>		998	<b>05864 Lappajärven Keskikoulu</b> Hyytisentie 5 62600 Lappajärvi		131
06654	<b>Lucina Hagmanin koulu</b> Marttilankatu 1 68300 Kälviä	215		<i>Oppilaita vuosiluokilla 1-6</i>	656	<b>15 Lukiot</b>		88
			<b>08422 Itäkulman koulu</b> Kaivolantie 1058 23800 Laitila		26	<b>00411 Lappajärven lukio</b> Hyytisentie 5 62600 Lappajärvi		88
<b>15 Lukiot</b>		96	<b>08423 Kappelimäen koulu</b> PL 42 23801 Laitila		358	<b>21 Ammatilliset oppilaitokset</b>		751
<b>00570 Lucina Hagmanin lukio</b> Marttilankatu 1 68300 Kälviä		96	<b>08424 Kodjalan koulu</b> Vidiläntie 404 23800 Laitila		65	<b>10028 Järvisedun ammatti-instituut.</b> Erkkiläntie 2 62600 Lappajärvi		751
<b>63 Kansanopistot</b>		450	<b>08425 Koveron koulu</b> Haukantie 47 23800 Laitila		38			
<b>01649 Keski-Pohjanmaan kulttuuriop.</b> Opistontie 1 68300 Kälviä		450	<b>08429 Soukaisten koulu</b> Perttelintie 14 23800 Laitila		61	<b>406 Lappi</b>		
			<b>08430 Suontaan koulu</b> Vanha kylätie 12 23800 Laitila		52	<b>11 Peruskoulut</b>		273
<b>319 Köyliö</b>			<b>08431 Untamalan koulu</b> Untamontie 186 23800 Laitila		56	<i>Oppilaita vuosiluokilla 1-6</i>		273
<b>11 Peruskoulut</b>		297				<b>08433 Kauklaisten koulu</b> Kauklaistentie 239 27220 Lappi		31
<i>Oppilaita vuosiluokilla 1-6</i>		132				<b>08434 Kirkonkylän koulu</b> Kirkkotie 6 27230 Lappi		166
<b>04639 Kepolan koulu</b> Karjalantie 1 27710 Köyliö		97				<b>08435 Kodiksammin koulu</b> Kodiksamintie 403 27250 Lappi		29
<b>04641 Vuorensmaan koulu</b> Huittistentie 80 27860 Köyliö		35				<b>08436 Kullanperän koulu</b> Kaentie 201 27220 Lappi		47
<i>Oppilaita vuosiluokilla 1-9</i>		165	<b>08420 Varpeen koulu</b> Urheilutie 11 23800 Laitila		342			
<b>04642 Lallin koulu</b> Pyhän Henrikintie 121 27840 Köyliö		165			342	<b>408 Lapua</b>		
			<b>15 Lukiot</b>		145	<b>11 Peruskoulut</b>		1 712
<b>399 Laihia</b>			<b>00407 Laitilan lukio</b> Urheilutie 11 23800 Laitila		145	<i>Oppilaita vuosiluokilla 1-6</i>		1 151
<b>11 Peruskoulut</b>		859	<b>24 Ammatill.aikuiskoulutuskesk.</b>		916	<b>06788 Alanurmon koulu</b> Alanurmontie 296 62100 Lapua		39
<i>Oppilaita vuosiluokilla 1-6</i>		608	<b>02556 Länsi-Suomen akk Innova</b> PL 49 23801 Laitila		916	<b>06789 Haapakosken koulu</b> Koulutie 9 62100 Lapua		67
<b>06975 Hulmin koulu</b> Hulmintie 28 66400 Laihia		65	<b>61 Musiikkioppilaitokset</b>		339	<b>06790 Hellanmaan koulu</b> Puhdantie 5 62130 Hellanmaa		56
<b>06976 Isonkylän koulu</b> Isonkyläntie 20 66450 Jakkula		78	<b>01981 Vakka-Suomen musiikkiopisto</b> Keskuskatu 8a 23800 Laitila		339	<b>06798 Kauhajärven koulu</b> Honkiniementie 95 62295 Kauhajärvi		35
<b>06978 Kirkonkylän koulu</b> Rudontie 15 66400 Laihia		278	<b>64 Kansalaisopistot</b>		4 150	<b>06793 Keskuskoulu</b> Koulukatu 8 62100 Lapua		394
<b>07232 Kylänpään koulu</b> Ippomäentie 2 66460 Haapala		55	<b>02070 Vakka-Suomen kansalaisopisto</b> PL 25 23801 Laitila		4 150	<b>06794 Lakaluoman koulu</b> Maijankuja 3 62170 Lakaluoma		24
<b>06979 Perälän koulu</b> Wiikintie 1 66400 Laihia		132	<b>403 Lappajärvi</b>			<b>06795 Liuhtarin koulu</b> Ränkimäentie 2 62100 Lapua		130
<i>Oppilaita vuosiluokilla 7-9</i>		251	<b>11 Peruskoulut</b>		344	<b>06797 Männikön koulu</b> Vasunmäentie 550 62160 Karhunkylä		81
<b>06974 Laihian keskuskoulu</b> Länsitie 62 66400 Laihia		251	<i>Oppilaita vuosiluokilla 1-6</i>		213	<b>06800 Poutun koulu</b> Poutuntie 239 62100 Lapua		75
<b>15 Lukiot</b>		163	<b>05869 Kirkonkylän koulu</b> Kotiahonkuja 5 62600 Lappajärvi		122	<b>06802 Ritamäen koulu</b> Kaunistontie 10 62100 Lapua		107
<b>00406 Laihian lukio</b> Länsitie 62 66400 Laihia		163	<b>03263 Länsirannan koulu</b> Ylirannantie 89 62630 Karvala		45			
			<b>05871 Rantakankaan koulu</b> Koulutie 34 62660 Itäkylä		46			

2 Länsi-Suomen lääni – Västra Finlands län

Tunnus Kod	Nimi Namn	Opiskelijoita Studerande 20.9.2008	Tunnus Kod	Nimi Namn	Opiskelijoita Studerande 20.9.2008	Tunnus Kod	Nimi Namn	Opiskelijoita Studerande 20.9.2008
06803	<b>Ruhan koulu</b> Ojalantie 21 62190 Ruha	71	06117	<b>Savion koulu</b> Puttolantie 211 41400 Lievestuore	30	<b>414 Lehtimäki</b>		
06804	<b>Tiistenjoen koulu</b> Paavolantie 7 62165 Tiistenjoki	55	06120	<b>Tarvaalan koulu</b> Tarvaalantie 834 41325 Laukkavirta	28	<b>11 Peruskoulut</b> 187		
06805	<b>Toijanniemen koulu</b> Vaasantie 584 62130 Hellanmaa	17	06121	<b>Valkolan koulu</b> Puralanharjuntie 76 41360 Valkola	72	<i>Oppilaita vuosiluokilla 1-9</i> 187		
	<i>Oppilaita vuosiluokilla 7-9</i>	561	06122	<b>Vehniän koulu</b> Vehniän kylätie 166 41180 Vehniä	122	05413	<b>Taimelan koulu</b> Keskustie 2 63500 Lehtimäki	187
06786	<b>Lapuan yläaste</b> Koulukatu 4 62100 Lapua	561	06115	<b>Vuonteen koulu</b> Tarvaalantie 22 41330 Vihtavuori	16	<b>63 Kansanopistot</b> 58		
<b>12 Peruskoulun erityiskoulut</b>		22	06124	<b>Äijälän koulu</b> Äijäläntie 1048 41390 Äijälä	47	01703	<b>Lehtimäen opisto</b> PL 13 63501 Lehtimäki	58
03412	<b>Hautasen koulu</b> Siiriläntie 1 62100 Lapua	22		<i>Oppilaita vuosiluokilla 7-9</i>	413	<b>418 Lempäälä</b>		
<b>15 Lukiot</b>		317	06104	<b>Sydän-Laukaan koulu</b> Koulutie 3 41340 Laukaa	413	<b>11 Peruskoulut</b> 2 803		
00284	<b>Lapuan lukio</b> Kiviristintie 10 62100 Lapua	317		<i>Oppilaita vuosiluokilla 1-9</i>	800	<i>Oppilaita vuosiluokilla 1-6</i> 1 594		
<b>21 Ammatilliset oppilaitokset</b>		693	06105	<b>Lievestuoreen koulu (1.8.2008-)</b> PL 33 41401 Lievestuore	343	08711	<b>Kelhon koulu</b> Kelhontie 40 37500 Lempäälä	50
10023	<b>Härmänmaan ammatti-instituutti</b> Ammattikoulunkatu 10 62100 Lapua	693	03632	<b>Vihtavuoren koulu</b> Koulutie 2 41330 Vihtavuori	457	08712	<b>Kuljun koulu</b> Tampereentie 262 37560 Lempäälä	414
<b>61 Musiikkioppilaitokset</b>		319	<b>15 Lukiot</b>		186	08713	<b>Kuokkalan koulu</b> Kansakoulutie 3 37550 Lempäälä	101
01964	<b>Lapuan musiikkiopisto</b> Kustaa Tiitun tie 1 62100 Lapua	319	00415	<b>Laukaan lukio</b> Koulutie 3 41340 Laukaa	186	08714	<b>Lastusten koulu</b> Lastustentie 519 37500 Lempäälä	54
<b>63 Kansanopistot</b>		121	<b>22 Ammatill.erityisoppilaitokset</b>		140	03778	<b>Lempoisten koulu (1.3.2007-)</b> Koulutie 8 37500 Lempäälä	431
01644	<b>Lapuan kristillinen opisto</b> Siiriläntie 11-13 62100 Lapua	121	01882	<b>Kuhankosken erityisamm.koulu</b> Kantolantie 442 41340 Laukaa	140	08716	<b>Mattilan koulu</b> Pyhällöntie 83 37500 Lempäälä	47
<b>64 Kansalaisopistot</b>		1 871	<b>64 Kansalaisopistot</b>		2 325	08717	<b>Moision koulu</b> Vanattarantie 1 37550 Lempäälä	395
02211	<b>Lapuan kansalaisopisto</b> Kustaa Tiitun tie 1 62100 Lapua	1 871	02187	<b>Laukaan kansalaisopisto</b> PL 6 41341 Laukaa	1 900	08718	<b>Nurmen koulu</b> Pirkkalantie 363 37500 Lempäälä	56
<b>410 Laukaa</b>			02188	<b>Lievestuoreen kansalaisopisto</b> PL 14 41401 Lievestuore	425	08719	<b>Säijän koulu</b> Säijän yhdistyksen tie 212 37530 Lempäälä	46
<b>11 Peruskoulut</b>		2 426		<i>Oppilaita vuosiluokilla 7-9</i>		<b>413 Lavia</b>		
	<i>Oppilaita vuosiluokilla 1-6</i>	1 213	<b>413 Lavia</b>			<b>11 Peruskoulut</b> 272		
06106	<b>Haapalan koulu</b> Hietasyrjäntie 260 41370 Kuusa	27		<i>Oppilaita vuosiluokilla 1-6</i>	120	<i>Oppilaita vuosiluokilla 1-9</i> 701		
06109	<b>Kuhaniemen koulu</b> Kuhaniementie 14 41340 Laukaa	54	05738	<b>Keskuskoulu</b> PL 11 38601 Lavia	120	08720	<b>Sääksjärven koulu</b> Tampereentie 422 33880 Lempäälä	701
06110	<b>Kuusan koulu</b> Suolahdentie 689 41370 Kuusa	63		<i>Oppilaita vuosiluokilla 7-9</i>	152	<b>15 Lukiot</b> 340		
06112	<b>Lankamaan koulu</b> Lankaniementie 4 41370 Kuusa	14	05734	<b>Suomelan koulu</b> Tampereentie 19 38600 Lavia	152	00422	<b>Lempäälän lukio</b> Tampereentie 1 C 37500 Lempäälä	340
06108	<b>Laukaan kirkonkylän koulu</b> Koulutie 4 41340 Laukaa	467	<b>15 Lukiot</b>		72	<b>64 Kansalaisopistot</b> 2 900		
06113	<b>Leppäveden koulu</b> Seppäläntie 22 41310 Leppävesi	273	00421	<b>Lavian lukio</b> Tampereentie 19 38600 Lavia	72	02104	<b>Lempäälä-opisto</b> Tampereentie 1 C 37500 Lempäälä	2 900

**2 Länsi-Suomen lääni – Västra Finlands län**

Tunnus Kod	Nimi Namn	Opiskelijoita Studerande 20.9.2008	Tunnus Kod	Nimi Namn	Opiskelijoita Studerande 20.9.2008	Tunnus Kod	Nimi Namn	Opiskelijoita Studerande 20.9.2008
<b>419</b>	<b>Lemu</b>		<b>15</b>	<b>Lukiot</b>	263	<b>12</b>	<b>Peruskoulun erityiskoulut</b>	21
<b>11</b>	<b>Peruskoulut</b>	193	<b>00132</b>	<b>Liedon lukio</b>	263	<b>08501</b>	<b>Tuulensuun koulu</b>	21
	<i>Oppilaita vuosiluokilla 1-6</i>	193		PL 16 21421 Lieto			Ahonkatu 1 32200 Loimaa	
<b>04644</b>	<b>Kirkonpiirin koulu</b>	193	<b>64</b>	<b>Kansalaisopistot</b>	1 958	<b>15</b>	<b>Lukiot</b>	375
	Koulutie 14 21230 Lemu		<b>02071</b>	<b>Liedon-Tarvasjoen kansalaisop.</b>	1 958	<b>00430</b>	<b>Loimaan lukio</b>	375
				PL 24 21421 Lieto			Puistokatu 16 32200 Loimaa	
<b>421</b>	<b>Lestijärvi</b>		<b>429</b>	<b>Lohtaja</b>		<b>21</b>	<b>Ammatilliset oppilaitokset</b>	1 592
<b>11</b>	<b>Peruskoulut</b>	103	<b>11</b>	<b>Peruskoulut</b>	326	<b>02446</b>	<b>Loimaan ammatti- ja aik.opisto</b>	1 592
	<i>Oppilaita vuosiluokilla 1-6</i>	66		<i>Oppilaita vuosiluokilla 1-6</i>	194		PL 124 32201 Loimaa	
<b>03772</b>	<b>Lestin alakoulu</b>	41	<b>05876</b>	<b>Alaviirteen koulu</b>	26	<b>61</b>	<b>Musiikkioppilaitokset</b>	288
	Lestintie 40 69440 Lestijärvi			Viirretie 50 68240 Ala-Viirre		<b>02343</b>	<b>Loimaan seudun musiikkiopisto</b>	288
<b>05389</b>	<b>Yli-Lestin koulu</b>	25	<b>05877</b>	<b>Kirkonkylän koulu</b>	86		Satakunnantie 18 32200 Loimaa	
	Lestijärventie 969 A 69450 Yli-Lesti			Karhantie 3 68230 Lohtaja		<b>63</b>	<b>Kansanopistot</b>	38
	<i>Oppilaita vuosiluokilla 7-9</i>	37	<b>05878</b>	<b>Marinkaisten koulu</b>	82	<b>01661</b>	<b>Loimaan ev. kansanopisto</b>	38
<b>03565</b>	<b>Lestin yläkoulu</b>	37		Niementie 2 68210 Marinkainen			Opistontie 4 32210 Loimaa	
	Lestintie 40 69440 Lestijärvi			<i>Oppilaita vuosiluokilla 7-9</i>	132	<b>64</b>	<b>Kansalaisopistot</b>	1 802
<b>423</b>	<b>Lieto</b>		<b>06554</b>	<b>Lohtajan koulu</b>	132	<b>02072</b>	<b>Loimaan työväenopisto</b>	1 802
<b>11</b>	<b>Peruskoulut</b>	2 054		Alaviirteentie 12 68230 Lohtaja			Rantatie 2 32200 Loimaa	
	<i>Oppilaita vuosiluokilla 1-6</i>	1 163	<b>430</b>	<b>Loimaa</b>		<b>435</b>	<b>Luhanka</b>	
<b>04647</b>	<b>Kirkonkulman koulu</b>	396	<b>11</b>	<b>Peruskoulut</b>	1 314	<b>11</b>	<b>Peruskoulut</b>	77
	Karjatie 9 21420 Lieto			<i>Oppilaita vuosiluokilla 1-6</i>	854		<i>Oppilaita vuosiluokilla 1-6</i>	77
<b>04649</b>	<b>Littoisten koulu</b>	204	<b>08440</b>	<b>Hirvikosken koulu</b>	213	<b>06126</b>	<b>Kirkonkylän koulu</b>	19
	Nitinkaari 4 20660 Littoinen			Opistotie 2 32210 Loimaa			Kotipellontie 1 19950 Luhanka	
<b>04650</b>	<b>Loukkaisten koulu</b>	273	<b>08442</b>	<b>Kauhanojan koulu</b>	50	<b>06127</b>	<b>Tammijärven koulu</b>	58
	Nenämäentie 2 21410 Vanhalinna			Vanha-Hämeentie 240 32200 Loimaa			Tammijärventie 316 19910 Tammijärvi	
<b>04651</b>	<b>Pahkamäen koulu</b>	143	<b>08497</b>	<b>Keskuskoulu</b>	314	<b>440</b>	<b>Luoto</b>	
	Pahkamäki 21360 Lieto as			Kalevalankatu 12 32200 Loimaa		<b>11</b>	<b>Peruskoulut</b>	891
<b>04652</b>	<b>Saukonojan koulu</b>	58	<b>08443</b>	<b>Kojonkulman koulu</b>	50		<i>Oppilaita vuosiluokilla 1-6</i>	588
	Saukonojantie 507 21420 Lieto			Kojonperäntie 36 32250 Kojonkulma		<b>05565</b>	<b>Bosund skola</b>	134
<b>04653</b>	<b>Yliskulman koulu</b>	89	<b>08446</b>	<b>Metsämaan koulu</b>	49		Skolvägen 13 68555 Bosund	
	Vartinmäentie 35 21430 Yliskulma			Metsämaantie 614 32270 Metsämaa		<b>05564</b>	<b>Holm skola</b>	147
	<i>Oppilaita vuosiluokilla 7-9</i>	492	<b>08445</b>	<b>Niinijoen koulu</b>	73		Kackurvägen 11 68570 Larsmo	
<b>04654</b>	<b>Liedon Keskuskoulu</b>	492		Niinijoentie 845 32410 Niinijoki		<b>05562</b>	<b>Näs skola</b>	146
	PL 16 21421 Lieto		<b>08499</b>	<b>Peltoisten koulu</b>	53		Näsvägen 19 68560 Eugmo	
	<i>Oppilaita vuosiluokilla 1-9</i>	399		Peltoistenkatu 9 32200 Loimaa		<b>05563</b>	<b>Risö skola</b>	161
<b>04646</b>	<b>Ilmaristen koulu</b>	399	<b>08500</b>	<b>Vesikosken koulu</b>	52		Storströmsgränd 28 68580 Furuholmen	
	Koulukuja 1 21350 Ilmarinen			Karinkatu 11 32200 Loimaa			<i>Oppilaita vuosiluokilla 7-9</i>	303
<b>12</b>	<b>Peruskoulun erityiskoulut</b>	130		<i>Oppilaita vuosiluokilla 7-9</i>	460	<b>03693</b>	<b>Cronhjelmsskolan</b>	303
<b>04622</b>	<b>Tapulikujan koulu</b>	130	<b>08438</b>	<b>Opintien koulu</b>	213		Norra Larsmovägen 60 68570 Larsmo	
	Kirkkotie 10 21420 Lieto			Opintie 2 32210 Loimaa				
			<b>08496</b>	<b>Puistokadun koulu</b>	247			
				Puistokatu 16 32200 Loimaa				

Tunnus Kod	Nimi Namn	Opiskelijoita Studerande 20.9.2008	Tunnus Kod	Nimi Namn	Opiskelijoita Studerande 20.9.2008	Tunnus Kod	Nimi Namn	Opiskelijoita Studerande 20.9.2008
<b>442</b>	<b>Luvia</b>		<b>04657</b>	<b>Seikelän koulu</b> Lietsalantie 33 21250 Masku	167	<b>493</b>	<b>Mouhijärvi</b>	
<b>11</b>	<b>Peruskoulut</b>	376	<b>03783</b>	<b>Tammenahjo</b> Tammialhontie 1 21250 Masku	104	<b>11</b>	<b>Peruskoulut</b>	412
	<i>Oppilaita vuosiluokilla 1-9</i>	376		<i>Oppilaita vuosiluokilla 7-9</i>	288		<i>Oppilaita vuosiluokilla 1-6</i>	203
<b>03652</b>	<b>Luvian peruskoulu</b> Kirkkotie 18 29100 Luvia	376	<b>03709</b>	<b>Maskun Hemmingin koulu</b> Seppäläntie 10 21250 Masku	288	<b>05745</b>	<b>Häijään koulu</b> Kyläraitti 63 38420 Häijää	72
<b>475</b>	<b>Maalahti</b>					<b>05747</b>	<b>Tervämäen koulu</b> Tervämäenraitti 15 38460 Mouhijärvi	28
<b>11</b>	<b>Peruskoulut</b>	639	<b>482</b>	<b>Mellilä</b>		<b>05748</b>	<b>Uotsolan koulu</b> Uotsolantie 56 38460 Mouhijärvi	103
	<i>Oppilaita vuosiluokilla 1-6</i>	372	<b>11</b>	<b>Peruskoulut</b>	86		<i>Oppilaita vuosiluokilla 1-9</i>	209
<b>07928</b>	<b>Bergö skola</b> Bredhällsvägen 61 C 66220 Bergö	26		<i>Oppilaita vuosiluokilla 1-6</i>	86	<b>05743</b>	<b>Mouhijärven yhteiskoulu</b> Uotsolantie 30 38460 Mouhijärvi	209
<b>07936</b>	<b>Kolinan koulu</b> Kolinan koulutie 234 66160 Långåminne	40	<b>07956</b>	<b>Asemanseudun koulu</b> Melliläntie 65 32300 Mellilä	57	<b>15</b>	<b>Lukiot</b>	49
<b>07930</b>	<b>Köpings skola</b> Malax kyrktået 5 66100 Malax	98	<b>07957</b>	<b>Isonperän koulu</b> Penninkulmantie 60 32300 Mellilä	29	<b>00511</b>	<b>Mouhijärven lukio</b> Uotsolantie 30 38460 Mouhijärvi	49
<b>07932</b>	<b>Petalax skola</b> Thorshagavägen 5 66240 Petalax	76	<b>484</b>	<b>Merikarvia</b>		<b>495</b>	<b>Multia</b>	
<b>07929</b>	<b>Tuv skola</b> Tuvasvägen 161 66100 Malax	29	<b>11</b>	<b>Peruskoulut</b>	316	<b>11</b>	<b>Peruskoulut</b>	201
<b>07931</b>	<b>Övermalax skola</b> Kvarngränd 8 66140 Övermalax	103		<i>Oppilaita vuosiluokilla 1-6</i>	197		<i>Oppilaita vuosiluokilla 1-6</i>	37
	<i>Oppilaita vuosiluokilla 7-9</i>	267	<b>08453</b>	<b>Kuvaskankaan koulu</b> Lauttijärventie 1 B 29940 Kuvaskangas	19	<b>04565</b>	<b>Sahrajärven koulu</b> Sahrajärventie 105 42660 Sahrajärvi	15
<b>07937</b>	<b>Högstadiet i Petalax</b> Mamrevägen 9 66240 Petalax	267	<b>08454</b>	<b>Lammelän koulu</b> Lepiköntie 4 29750 Pohjansaha	18	<b>04566</b>	<b>Tarhapään koulu</b> Tarhapääntie 545 42600 Multia	22
<b>15</b>	<b>Lukiot</b>	126	<b>08457</b>	<b>Tuorilan koulu</b> Mertanevantie 3 29790 Tuorila	16		<i>Oppilaita vuosiluokilla 1-9</i>	164
<b>00438</b>	<b>Gymnasiet i Petalax</b> Mamrevägen 13 66240 Petalax	126	<b>08458</b>	<b>Ylikylä-Ahlströmin koulu</b> Antintie 9 29900 Merikarvia	144	<b>04567</b>	<b>Sinervän koulukeskus</b> Junttilantie 2 42600 Multia	164
<b>64</b>	<b>Kansalaisopistot</b>	1 070		<i>Oppilaita vuosiluokilla 7-9</i>	119	<b>499</b>	<b>Mustasaari</b>	
<b>02228</b>	<b>Malax-Korsnäs medborg.institut</b> Mamrevägen 13 66240 Petalax	1 070	<b>08452</b>	<b>Merikarvian yläaste</b> Antintie 9 29900 Merikarvia	119	<b>11</b>	<b>Peruskoulut</b>	2 033
<b>480</b>	<b>Marttila</b>		<b>15</b>	<b>Lukiot</b>	83		<i>Oppilaita vuosiluokilla 1-6</i>	1 102
<b>11</b>	<b>Peruskoulut</b>	135	<b>00505</b>	<b>Merikarvian lukio</b> Antintie 9 29900 Merikarvia	83	<b>07867</b>	<b>Björkö skola</b> Sundesvägen 3 65870 Björköby	24
	<i>Oppilaita vuosiluokilla 1-6</i>	135	<b>64</b>	<b>Kansalaisopistot</b>	795	<b>07868</b>	<b>Hankmo skola</b> Eidisbackvägen 150 66550 Västerhankmo	36
<b>07961</b>	<b>Marttilan koulu</b> Metsäniityntie 11 21490 Marttila	135	<b>02073</b>	<b>Merikarvian kansalaisopisto</b> Kauppatie 40 29900 Merikarvia	795	<b>07869</b>	<b>Helsingby skola</b> Pundarsvägen 52 65520 Helsingby	56
<b>481</b>	<b>Masku</b>		<b>485</b>	<b>Merimasku</b>		<b>07883</b>	<b>Kuni-Vassor skola</b> Kunivägen 19 66580 Kuni	42
<b>11</b>	<b>Peruskoulut</b>	993	<b>11</b>	<b>Peruskoulut</b>	158	<b>07873</b>	<b>Kvevlax skola</b> Funisbackvägen 8 66530 Kvevlax	126
	<i>Oppilaita vuosiluokilla 1-6</i>	705		<i>Oppilaita vuosiluokilla 1-6</i>	158	<b>08896</b>	<b>Norra Korsholms skola</b> Jungsvägen 64 65630 Karperö	192
<b>04656</b>	<b>Kurittulan koulu</b> Koulukuja 1 21250 Masku	434	<b>08507</b>	<b>Merimaskun koulu</b> Iskolantie 9 21160 Merimasku	158	<b>07875</b>	<b>Norra Vallgrund skola</b> Söderuddsvägen 21 65920 Norra Vallgrund	25



Tunnus Kod	Nimi Namn	Opiskelijoita Studerande 20.9.2008	Tunnus Kod	Nimi Namn	Opiskelijoita Studerande 20.9.2008	Tunnus Kod	Nimi Namn	Opiskelijoita Studerande 20.9.2008
<b>21</b>	<b>Ammatilliset oppilaitokset</b>	249	<b>536</b>	<b>Nokia</b>		<b>537</b>	<b>Noormarkku</b>	
01379	Naantalin ammattiopisto Opintie 4 21100 Naantali	249	<b>11</b>	<b>Peruskoulut</b>	3 271	<b>11</b>	<b>Peruskoulut</b>	694
<b>61</b>	<b>Musiikkioppilaitokset</b>	345		<i>Oppilaita vuosiluokilla 1-6</i>	2 171		<i>Oppilaita vuosiluokilla 1-6</i>	246
01996	Naantalin musiikkiopisto Opintie 2 21100 Naantali	345	03383	Alhoniityn koulu Nokitie 3 37130 Nokia	369	08242	Harjakankaan koulu Laviantie 803 29600 Noormarkku	14
<b>64</b>	<b>Kansalaisopistot</b>	1 850	08644	Kankaantaan koulu Ilkantie 6 37100 Nokia	410	08245	Kankaan koulu Vanha Vaasantie 168 A 29600 Noormarkku	142
02074	Naantalin opisto Opintie 2 21100 Naantali	1 850	08645	Koskenmäen koulu Ketolanmäenkatu 2 37120 Nokia	446	08244	Lassilan koulu Laviantie 2323 29680 Lassila	17
<b>531</b>	<b>Nakkila</b>		08647	Linnavuoren koulu Linnavuorentie 17 37240 Linnavuori	102	08246	Söörmarkun koulu Koulutie 27 29570 Söörmarkku	73
<b>11</b>	<b>Peruskoulut</b>	664	08648	Myllyhaan koulu Hirsimäenkatu 30 37100 Nokia	287		<i>Oppilaita vuosiluokilla 1-9</i>	448
	<i>Oppilaita vuosiluokilla 1-6</i>	442	08649	Nokian koulu Koskenmäenkatu 6 37120 Nokia	134	08709	Noormarkun yhtenäiskoulu Museotie 12 29600 Noormarkku	448
08351	Kirkonseudun koulu Kirkkokatu 22 29250 Nakkila	195	08650	Siuron koulu Kuljuntie 34 37200 Siuro	107	<b>538</b>	<b>Nousiainen</b>	
08352	Kukonharjan koulu Harjavallantie 389 29250 Nakkila	40	08651	Taivalkunnan koulu Taivalkunnantie 575 37120 Nokia	32	<b>11</b>	<b>Peruskoulut</b>	777
08353	Matomäen koulu Matomäentie 136 29270 Hormisto	37	03771	Tervasuon koulu Tervasuontie 5 37120 Nokia	48		<i>Oppilaita vuosiluokilla 1-6</i>	463
08354	Ruskilan koulu Penttiläntie 1 29250 Nakkila	56	08652	Tottijärven koulu Pajulahdentie 17 37310 Tottijärvi	78	04661	Kirkonpiirin koulu Vahdontie 52 21270 Nousiainen	145
08355	Tattaran koulu Tattarantie 49 29250 Nakkila	41	08653	Vahalahden koulu Sarkolantie 476 37180 Sarkola	29	04663	Nummen koulu Koulutie 4 21270 Nousiainen	202
08356	Viikkalan koulu Vinttie 1 29250 Nakkila	73	03654	Viholan koulu Toukokatu 1 37120 Nokia	129	04664	Paijulan koulu Mietoistentie 360 21270 Nousiainen	72
	<i>Oppilaita vuosiluokilla 7-9</i>	222		<i>Oppilaita vuosiluokilla 7-9</i>	1 100	04665	Valpperin koulu Valpperintie 993 21270 Nousiainen	44
08348	Nakkilan yhteiskoulu Porintie 13 29250 Nakkila	222	08641	Emäkosken koulu Ruskeepääkatu 30 37120 Nokia	524		<i>Oppilaita vuosiluokilla 7-9</i>	314
<b>15</b>	<b>Lukiot</b>	94	08642	Nokianvirran koulu Kynninkatu 47 37100 Nokia	576	04027	Henrikin koulu Moisiontie 16 21270 Nousiainen	314
00553	Nakkilan lukio Porintie 13 29250 Nakkila	94	<b>12</b>	<b>Peruskoulun erityiskoulut</b>	107	<b>15</b>	<b>Lukiot</b>	224
<b>21</b>	<b>Ammatilliset oppilaitokset</b>	215	08654	Lähdekorven koulu Hirsimäenkatu 30 37100 Nokia	107	00480	Nousiaisten lukio Moisiontie 16 21270 Nousiainen	224
02383	Satakunnan käsi- ja taidet. opp. Pakkalantie 3 29250 Nakkila	215	<b>15</b>	<b>Lukiot</b>	361	<b>544</b>	<b>Nurmo</b>	
<b>533</b>	<b>Nauvo</b>		00556	Nokian lukio Kylmänojankatu 3 37100 Nokia	361	<b>11</b>	<b>Peruskoulut</b>	1 684
<b>11</b>	<b>Peruskoulut</b>	149	<b>64</b>	<b>Kansalaisopistot</b>	2 359		<i>Oppilaita vuosiluokilla 1-6</i>	1 154
	<i>Oppilaita vuosiluokilla 1-6</i>	12	02108	Nokian työväenopisto Kerhokatu 7 37100 Nokia	2 359	08839	Hyllykallion koulu Koulutie 8 60510 Hyllykallio	367
05155	Simonkylän koulu Simonkylä 21650 Lillandet	12				06924	Kirkonkylän koulu Toukotie 4 60550 Nurmo	342
	<i>Oppilaita vuosiluokilla 1-9</i>	137				06925	Knuutilan koulu Keski-Nurmontie 529 60550 Nurmo	93
03513	Kyrkbackens skola Skolvägen 4 21660 Nagu	137				06926	Kouran koulu Kourantie 684 61160 Koura	38

2 Länsi-Suomen lääni – Västra Finlands län

Tunnus Kod	Nimi Namn	Opiskelijoita Studerande 20.9.2008	Tunnus Kod	Nimi Namn	Opiskelijoita Studerande 20.9.2008	Tunnus Kod	Nimi Namn	Opiskelijoita Studerande 20.9.2008
03698	<b>Tanelinrannan koulu</b> Lehmustie 4 60510 Hyllykallio	235	<b>63 Kansanopistot</b>		26	07517	<b>Rovastinkankaan koulu</b> Ammattikouluntie 3 35100 Orivesi as	184
06927	<b>Viitalan koulu</b> Viitalantie 221 60640 Isokoski	58	01688	<b>Sv.Österbottens folkakademi</b> Vasavägen 764 64220 Yttermark	26	07662	<b>Talviaisten koulu</b> Tiihalanniemi 161 35420 Talviainen	25
06928	<b>Ylijoen koulu</b> Ylijoentie 560 61160 Koura	21	<b>64 Kansalaisopistot</b>		2 200		<i>Oppilaita vuosiluokilla 7-9</i>	353
	<i>Oppilaita vuosiluokilla 7-9</i>	530	02227	<b>Närpes medborgarinstitut</b> Kyrkvägen 2 64200 Närpes	2 200	07519	<b>Oriveden yhteiskoulu</b> Opintie 1 35300 Orivesi	353
07272	<b>Nurmon yläaste</b> Toukatie 3 60550 Nurmo	530	<b>559 Oravainen</b>			<b>12 Peruskoulun erityiskoulut</b>		7
<b>15 Lukiot</b>		283	<b>11 Peruskoulut</b>		168	03711	<b>Joonas-koulu</b> Mäkelänkuja 1 35300 Orivesi	7
00527	<b>Nurmon lukio</b> Toukatie 3 60550 Nurmo	283		<i>Oppilaita vuosiluokilla 1-6</i>	168	<b>15 Lukiot</b>		185
<b>545 Närpiö</b>			03355	<b>Centrumskolan</b> Skolvägen 39 A 66800 Oravais	97	00595	<b>Oriveden lukio</b> Opintie 1 35300 Orivesi	185
<b>11 Peruskoulut</b>		963	05640	<b>Kimo skola</b> Kimovägen 715 66810 Kimo	19	<b>63 Kansanopistot</b>		162
	<i>Oppilaita vuosiluokilla 1-6</i>	579	05641	<b>Komossa skola</b> Komossvägen 237 66820 Komossa	32	01666	<b>Oriveden Opisto</b> Koulutie 5 35300 Orivesi	162
07856	<b>Kalax skola</b> Norrtåget 1 64210 Kalax	45	05396	<b>Oravaisten suomenkiel. koulu</b> Koulutie 39 A 66800 Oravainen	20	<b>64 Kansalaisopistot</b>		1 650
07857	<b>Kåtnäs skola</b> Pitvägen 9 64200 Närpes	78	<b>561 Oripää</b>			02109	<b>Oriveden seud.kansalaisopisto</b> Keskustie 23 35300 Orivesi	1 650
07854	<b>Mosebacke skola</b> Skolgränd 9 D 64230 Närpes st	132	<b>11 Peruskoulut</b>		107	<b>577 Paimio</b>		
07860	<b>Pjelax skola</b> Pjelaxvägen 1 64250 Pjelax	52		<i>Oppilaita vuosiluokilla 1-6</i>	107	<b>11 Peruskoulut</b>		1 111
07861	<b>Pörtom skola</b> Centrumgränd 2 B 66270 Pörtom	63	07968	<b>Oripään koulu</b> Turuntie 33 32500 Oripää	107		<i>Oppilaita vuosiluokilla 1-6</i>	719
07862	<b>Västra Närpes skola</b> Normnäs vägen 34 64530 Norrnäs	71	<b>562 Orivesi</b>			08249	<b>Hanhijoan koulu</b> Ahontie 2 21540 Preitilä	88
07863	<b>Yttermark skola</b> Uljensvägen 2 64220 Yttermark	70	<b>11 Peruskoulut</b>		1 064	03352	<b>Jokelan koulu</b> Vanha Turuntie 4 21530 Paimio	167
07864	<b>Övermark skola</b> Vasavägen 1647 64610 Övermark	68		<i>Oppilaita vuosiluokilla 1-6</i>	711	03512	<b>Kriivarin koulu</b> Maurizintie 11 21530 Paimio	132
	<i>Oppilaita vuosiluokilla 7-9</i>	384	07509	<b>Eräjärven koulu</b> Eräjärventie 1652 35220 Eräjärvi	50	03750	<b>Kyysilän koulu</b> Kalevantie 170 21540 Preitilä	40
07852	<b>Närpes högstadieskola</b> Skolgränd 9 C 64230 Närpes st	384	07510	<b>Hirsilän koulu</b> Harjulantie 15 35320 Hirsilä	75	08250	<b>Nummenpään koulu</b> Sauvontie 371 21510 Hevonpää	34
<b>15 Lukiot</b>		133	07511	<b>Holman koulu</b> Kasakkamäentie 45 35300 Orivesi	24	03736	<b>Veikkarin koulu</b> Veikkarintie 193 21530 Paimio	61
00456	<b>Närpes gymnasium</b> Skolgränd 9 A 64230 Närpes st	133	07512	<b>Karpin koulu</b> Orivedentie 654 35100 Orivesi as	40	08251	<b>Vistan koulu</b> PL 24 21531 Paimio	197
<b>21 Ammatilliset oppilaitokset</b>		223	07513	<b>Keskuskoulu</b> Koulutie 20 35300 Orivesi	228		<i>Oppilaita vuosiluokilla 7-9</i>	392
01206	<b>Vocana</b> Ångskullsvägen 1 64230 Närpes st	223	07508	<b>Naappilan koulu</b> Orivedentie 1032 35300 Orivesi	28	08247	<b>Paimion yläaste</b> PL 24 21531 Paimio	392
<b>61 Musiikkioppilaitokset</b>		286	07661	<b>Puharilan koulu</b> Längelmäen kirkkotie 11 35270 Västilä	21	<b>12 Peruskoulun erityiskoulut</b>		83
02346	<b>Musikinstitutet Legato</b> Vasavägen 764 64220 Yttermark	286	07515	<b>Päilahden koulu</b> Pajukannantie 18 35100 Orivesi as	36	03411	<b>Ahon koulu</b> Ahontie 2 21540 Preitilä	17

2 Länsi-Suomen lääni – Västra Finlands län

Tunnus Kod	Nimi Namn	Opiskelijoita Studerande 20.9.2008	Tunnus Kod	Nimi Namn	Opiskelijoita Studerande 20.9.2008	Tunnus Kod	Nimi Namn	Opiskelijoita Studerande 20.9.2008
03688	<b>Mylly-Antin koulu</b> Vanha-Littoistentie 308 20540 Turku	19	<b>12 Peruskoulun erityiskoulut</b>		22	<b>599 Pedersöre</b>		
08252	<b>Myllyhaan koulu</b> PL 24 21531 Paimio	47	05153 <b>Storgårdin koulu</b> Pajbakantie 1 21600 Parainen		22	<b>11 Peruskoulut</b>		1 588
<b>15 Lukiot</b>		226	<b>15 Lukiot</b>		272	<i>Oppilaita vuosiluokilla 1-6</i>		1 059
00634 <b>Paimion lukio</b> PL 24 21531 Paimio		226	00526 <b>Paraisten lukio</b> Pajbakantie 1 21600 Parainen		92	05436 <b>Bennäs skola</b> Vasavägen 40 68910 Bennäs		57
<b>24 Ammatill.aikuiskoulutuskesk.</b>		544	00637 <b>Pargas svenska gymnasium</b> Skolgatan 14 21600 Pargas		180	05630 <b>Bäckby skola</b> Skolbackavägen 59 68830 Bäckby		43
01600 <b>Paimion amm.aikuiskoul.keskus</b> Sähkömiehentie 2 21530 Paimio		544	<b>21 Ammatilliset oppilaitokset</b>		392	03356 <b>Edsevö skola</b> Holmvägen 7 68870 Edsevö		40
<b>61 Musiikkioppilaitokset</b>		136	01448 <b>Suomen kalatalous- ja ymp.inst</b> Kalakouluntie 72 21610 Kirjala		155	03345 <b>Edsevön koulu</b> Holmintie 7 68870 Edsevö		68
01994 <b>Paimion musiikkiopisto</b> Vistantie 37 21530 Paimio		136	01109 <b>Åbolands Yrkesinstitut</b> Vapparvägen 4 21600 Pargas		237	05429 <b>Forsby skola</b> Forsbyvägen 386 68920 Forsby		38
<b>63 Kansanopistot</b>		41	<b>61 Musiikkioppilaitokset</b>		704	05430 <b>Heimbacka skola</b> Heimbackaleden 40 68800 Källby		80
01694 <b>Varsinais-Suomen kansanopisto</b> Vistantie 37 21530 Paimio		41	02306 <b>Musikintitutet Arkipelag</b> Fredrikaplan 2 21600 Parainen		704	05431 <b>Kyrkobys skola</b> Skolhusvägen 29 68600 Jakobstad		143
<b>64 Kansalaisopistot</b>		1 496	<b>64 Kansalaisopistot</b>		1 940	05432 <b>Källby skola</b> Katternövägen 43 68800 Källby		45
02076 <b>Paimion opisto</b> PL 50 21531 Paimio		1 496	02077 <b>Paraisten kansalaisopisto</b> Rantatie 28 21600 Parainen		740	05629 <b>Lappfors skola</b> Norrhedsvägen 3 68840 Nederlappfors		28
<b>573 Parainen</b>			02091 <b>Pargas-Nagu medborgarinstitut</b> Strandvägen 28 21600 Pargas		1 200	05433 <b>Lepplax skola</b> Lepplaxvägen 99 68530 Lepplax		60
<b>11 Peruskoulut</b>		1 495	<b>581 Parkano</b>			07269 <b>Purmo skola</b> Lillbyvägen 205 68940 Lillby		105
<i>Oppilaita vuosiluokilla 1-6</i>		996	<b>11 Peruskoulut</b>		718	05434 <b>Sundby skola</b> Sundbyvägen 284 68690 Sundby		24
05601 <b>Kirjala skola</b> Skärgårdsvägen 755 21610 Kirjala		56	<i>Oppilaita vuosiluokilla 1-6</i>		459	05628 <b>Ytteresse skola</b> Ytteressevägen 214 68810 Ytteresse		183
05150 <b>Koivuhaan koulu</b> Koivuhaankatu 5 21600 Parainen		316	05754 <b>Keskustan koulu</b> Koulukatu 14 39700 Parkano		412	05435 <b>Östensö skola</b> Skolvägen 44 68910 Bennäs		38
05598 <b>Malms skola</b> Parsbyvägen 12 21600 Pargas		340	05761 <b>Pohjois-Parkanon koulu</b> Vatajantie 191 39750 Kuivasjärvi		47	05654 <b>Överesse skola</b> Essevägen 160 68820 Esse		107
05152 <b>Nilsbyn koulu</b> Lielahdentie 244 21610 Kirjala		112	<i>Oppilaita vuosiluokilla 7-9</i>		259	<i>Oppilaita vuosiluokilla 7-9</i>		529
05602 <b>Skräbböle skola</b> Morgongränd 2 21600 Pargas		73	05749 <b>Parkanon yhteiskoulu</b> Kirkkopolku 5 39700 Parkano		259	05535 <b>Sursik skola</b> Sursikvägen 43 68910 Bennäs		529
05603 <b>Sunnanbergs skola</b> Sunnanbergsvägen 2-4 21600 Pargas		55	<b>15 Lukiot</b>		330	<b>12 Peruskoulun erityiskoulut</b>		12
05599 <b>Våno skola</b> Våno skolstig 10 21600 Pargas		44	00639 <b>Parkanon lukio</b> Koulukuja 2 39700 Parkano		149	03268 <b>Lagmansgårdens skola</b> Gåtasvägen 99 68910 Bennäs		12
<i>Oppilaita vuosiluokilla 7-9</i>		499	00586 <b>Pirkanmaan aikuislukio</b> Sepänkatu 4 39700 Parkano		181	<b>15 Lukiot</b>		193
05151 <b>Paraistenseudun koulu</b> Pajbakantie 1 21600 Parainen		211	<b>61 Musiikkioppilaitokset</b>		426	00481 <b>Pedersöre gymnasium</b> Sursikvägen 45 68910 Bennäs		193
05612 <b>Sarlinska skolan</b> Skolgatan 16 21600 Pargas		288	01992 <b>Ylä-Satakunnan musiikkiopisto</b> PL 14 39701 Parkano		426	<b>64 Kansalaisopistot</b>		2 250
			<b>64 Kansalaisopistot</b>		790	02298 <b>Pedersöre medborgarinstitut</b> PB 1 68911 Bennäs		2 250
			02078 <b>Parkanon kansalaisopisto</b> PL 14 39701 Parkano		790			

2 Länsi-Suomen lääni – Västra Finlands län

Tunnus Kod	Nimi Namn	Opiskelijoita Studeraende 20.9.2008	Tunnus Kod	Nimi Namn	Opiskelijoita Studeraende 20.9.2008	Tunnus Kod	Nimi Namn	Opiskelijoita Studeraende 20.9.2008
<b>584 Perho</b>			<b>587 Pertteli</b>			<b>05594 Ruusulehdon koulu</b> 124		
<b>11 Peruskoulut</b>		463	<b>11 Peruskoulut</b>		342	<b>03758 Språkbadsskolan</b>		166
	<i>Oppilaita vuosiluokilla 1-6</i>	323		<i>Oppilaita vuosiluokilla 1-6</i>	342		Alholmsgatan 49	
<b>06640 Kirkonkylän koulu</b>	PL 21	139	<b>08265 Hiiden koulu</b>	Vähähiidentie 500	41	<b>05645 Vestersundsby skola</b>	Skolvägen 32	165
	69951 Perho			25370 Pertteli			68620 Jakobstad	
<b>06642 Möttösen koulu</b>		128	<b>03566 Hähkänän koulu</b>	Ketmäentie 15	85		<i>Oppilaita vuosiluokilla 7-9</i>	371
	Korkiakankaantie 130			24280 Salo		<b>08863 Etelänummen koulu</b>	Runeberginkatu 2	371
	69980 Möttönen		<b>08266 Inkereen koulu</b>	Opintie 1 A	86		68600 Pietarsaari	
<b>06643 Oksakosken koulu</b>	Peltokankaantie 17	56		25190 Pertteli			<i>Oppilaita vuosiluokilla 1-9</i>	617
	69920 Oksakoski		<b>08267 Kaivolän koulu</b>	Passintie 8	130	<b>08835 Oxhamns skola</b>	Paul Hallvars gata 3	617
	<i>Oppilaita vuosiluokilla 7-9</i>	140		25360 Pertteli			68600 Jakobstad	
<b>06639 Perhon keskuskoulu</b>	PL 21	140	<b>592 Petäjävesi</b>			<b>12 Peruskoulun erityiskoulut</b>		31
	69951 Perho		<b>11 Peruskoulut</b>		485	<b>03450 Jungmans skola</b>	Bagarnäsvägen 32	31
<b>12 Peruskoulun erityiskoulut</b>		13		<i>Oppilaita vuosiluokilla 1-6</i>	306		68600 Jakobstad	
<b>03431 Rinteen koulu</b>	PL 21	13	<b>06128 Kintauden koulu</b>	Museotie 1	77	<b>15 Lukiot</b>		548
	69951 Perho			41920 Kintaus		<b>00191 Jakobstads gymnasium</b>	Skolgatan 20	396
<b>15 Lukiot</b>		100	<b>06129 Kirkonkylän koulu</b>	PL 5	191	<b>00645 Pietarsaaren lukio</b>	Rantatie 2	152
<b>00529 Perhon lukio</b>	PL 21	100		41901 Petäjävesi			68600 Pietarsaari	
	69951 Perho		<b>06130 Tupamäen koulu</b>	Kurkisuontie 75	20	<b>21 Ammatilliset oppilaitokset</b>		1 507
<b>586 Perniö</b>				41900 Petäjävesi		<b>02435 Handelsinst.-Kauppaop. Optima</b>	Paul Hallvars gata 1	231
<b>11 Peruskoulut</b>		572	<b>06131 Ylämäen koulu</b>	Koulunmäki 17	18		68600 Pietarsaari	
	<i>Oppilaita vuosiluokilla 1-6</i>	361		41925 Ylä-Kintaus		<b>01473 Lännslundskolan Optima</b>	Vasavägen 72	138
<b>08255 Kirkonkylän koulu</b>	Lampolantie 9	238		<i>Oppilaita vuosiluokilla 7-9</i>	179		68600 Jakobstad	
	25500 Perniö		<b>06416 Petäjäveden yläaste</b>	PL 21	179	<b>01108 Yrkesskolan Optima</b>	Trädgårdsgatan 30	1 138
<b>08258 Mussaaren koulu</b>	Isontalontie 12	21		41901 Petäjävesi			68600 Jakobstad	
	25540 Knaapila		<b>15 Lukiot</b>		87	<b>61 Musiikkioppilaitokset</b>		462
<b>08259 Nurkkilän koulu</b>	Skotlannintie 5	24	<b>00664 Petäjäveden lukio</b>	PL 21	87	<b>10008 Pietarsaaren seudun musiikkiop</b>	Isokatu 9	462
	25610 Ylönkylä			41901 Petäjävesi			68600 Pietarsaari	
<b>08260 Saurun koulu</b>	Tammisaarentie 735	49	<b>598 Pietarsaari</b>			<b>64 Kansalaisopistot</b>		4 444
	25520 Perniö as		<b>11 Peruskoulut</b>		2 439	<b>02222 Jakobstads sv.arbetarinstitut</b>	Skolgatan 20	3 160
<b>08261 Teijon koulu</b>	Teijontie 100	29		<i>Oppilaita vuosiluokilla 1-6</i>	1 451		68600 Jakobstad	
	25570 Teijo		<b>07892 Bonäs skola</b>	Bonäs gatan 10-12	124	<b>02213 Pietarsaaren suom. työväenop.</b>	Runeberginkatu 1	1 284
	<i>Oppilaita vuosiluokilla 7-9</i>	211		68620 Jakobstad			68600 Pietarsaari	
<b>08253 Perniön Yhteiskoulu</b>	PL 28	211	<b>05593 Itälän koulu</b>	Teollisuustie 13	160	<b>601 Pihtipudas</b>		
	25501 Perniö			68660 Pietarsaari		<b>11 Peruskoulut</b>		573
<b>15 Lukiot</b>		99	<b>03757 Kielikylypykoulu</b>	Alholminkatu 49	113		<i>Oppilaita vuosiluokilla 1-6</i>	374
<b>00641 Perniön lukio</b>	PL 28	99		68600 Pietarsaari		<b>04965 Kärväskylän koulu</b>	Keiteleentie 943	23
	25501 Perniö		<b>03694 Kyrkostrands skola</b>	Bagarnäsvägen 32	147		44950 Kärväsjärvi	
<b>64 Kansalaisopistot</b>		388		68600 Jakobstad		<b>04850 Muurasjärven koulu</b>	Ristinmäentie 9	94
<b>02079 Perniön kansalaisopisto</b>	Lupajantie 11	388	<b>05646 Lagmans skola</b>	Lagmansgatan 2	223		44880 Muurasjärvi	
	25500 Perniö			68600 Jakobstad				
	<i>Oppilaita vuosiluokilla 7-9</i>	211	<b>08838 Länsinummen koulu</b>	Länsiväylä 1	229			
				68630 Pietarsaari				

## 2 Länsi-Suomen lääni – Västra Finlands län

Tunnus Kod	Nimi Namn	Opiskelijoita Studerande 20.9.2008	Tunnus Kod	Nimi Namn	Opiskelijoita Studerande 20.9.2008	Tunnus Kod	Nimi Namn	Opiskelijoita Studerande 20.9.2008
04978	<b>Peningin koulu</b> Liitonjoentie 52 44920 Peninki	45	04609	<b>Naistenmatkan koulu</b> Koulutie 8 33960 Pirkkala	580	05787	<b>Kyläsaaren koulu</b> Mörtintie 28760 Pori	206
04971	<b>Putaanvirran koulu</b> Koulutie 4 44800 Pihtipudas	212	04610	<b>Nuolialan koulu</b> Jaakontie 5 33950 Pirkkala	460	05788	<b>Käppärän koulu</b> Käppärätie 3 28120 Pori	394
	<i>Oppilaita vuosiluokilla 7-9</i>	199	04611	<b>Toivion koulu</b> Korpietie 13 33920 Pirkkala	123	05789	<b>Lattomerén koulu</b> Pinomäentie 661 28560 Pori	61
04851	<b>Tahkonpolun koulu</b> Tahkonpolku 9 44800 Pihtipudas	199		<i>Oppilaita vuosiluokilla 7-9</i>	674	05791	<b>Mäntyluodon koulu</b> Satamakatu 19 28880 Pori	90
15	<b>Lukiot</b>	109	04612	<b>Pirkkalan yläaste</b> Koulutie 8 33960 Pirkkala	674	05793	<b>Pihlavan koulu</b> Vanha maantie 2 28800 Pori	162
00668	<b>Pihtiputaan lukio</b> Koulutie 2 44800 Pihtipudas	109	15	<b>Lukiot</b>	245	05768	<b>Reposaaren koulu</b> Kirkkokatu 31 28900 Pori	58
64	<b>Kansalaisopistot</b>	1 400	00400	<b>Pirkkalan yhteislukio</b> Koulutie 8 33960 Pirkkala	245	05796	<b>Ruosniemen koulu</b> Tilsantie 11 28220 Pori	340
02189	<b>Viitaseudun opisto</b> PL 36 44801 Pihtipudas	1 400	64	<b>Kansalaisopistot</b>	1 316	05797	<b>Toejoen koulu</b> Kansakoulukatu 1 28200 Pori	295
			02111	<b>Pirkkalan kansalaisopisto</b> Suupantie 11 33960 Pirkkala	1 316	05798	<b>Toukarin koulu</b> Yrjönkalliontie 5 28190 Pori	48
<b>602 Piikkiö</b>						05799	<b>Tuorsniemen koulu</b> Tuorsniementie 325 28600 Pori	78
11	<b>Peruskoulut</b>	761	<b>608 Pomarkku</b>			05801	<b>Uudenkoiviston koulu</b> Palokunnanpuistokatu 6-8 28130 Pori	201
	<i>Oppilaita vuosiluokilla 1-6</i>	532	11	<b>Peruskoulut</b>	251	05802	<b>Vähärauman koulu</b> Vähäraumantie 91 28600 Pori	486
08803	<b>Harvaluodon koulu</b> Sahantie 26 21500 Piikkiö	28		<i>Oppilaita vuosiluokilla 1-6</i>	175	05803	<b>Väinölän koulu</b> Luodontie 1 28330 Pori	330
08804	<b>Koroisten koulu</b> Koulutie 2 21500 Piikkiö	276	08271	<b>Honkakosken koulu</b> Honkakoskentie 70 29640 Honkakoski	24		<i>Oppilaita vuosiluokilla 7-9</i>	1 499
08805	<b>Niemenkulman koulu</b> Niemenkulmantie 130 21500 Piikkiö	64	08272	<b>Kirkkonkylän koulu</b> Koulutie 3 29630 Pomarkku	151	05772	<b>Länsi-Porin koulu</b> PL 14 28601 Pori	473
08806	<b>Rungon koulu</b> Vanha Viipurintie 84 21500 Piikkiö	164		<i>Oppilaita vuosiluokilla 7-9</i>	76	05766	<b>Meri-Porin koulu</b> Rieskalantie 28800 Pori	350
	<i>Oppilaita vuosiluokilla 7-9</i>	229	08269	<b>Pomarkun yläaste</b> Lukiontie 5 29630 Pomarkku	76	05771	<b>Porin Lyseon koulu</b> Annankatu 5 28100 Pori	326
08890	<b>Salvelanrinteen koulu</b> Koulutie 2 21500 Piikkiö	229	15	<b>Lukiot</b>	65	05769	<b>Porin suom.yht.lyseon koulu</b> Tasavallankatu 4 28130 Pori	350
19	<b>Perus- ja lukioasteen koulut</b>	170	00651	<b>Pomarkun lukio</b> Lukiontie 5 29630 Pomarkku	65		<i>Oppilaita vuosiluokilla 1-9</i>	1 519
00828	<b>Suomen kristill. yhteiskoulu</b> Toivonlinnantie 630 21500 Piikkiö	170				05770	<b>Itä-Porin yhtenäiskoulu</b> Kouvonraitti 7 28370 Pori	438
21	<b>Ammatilliset oppilaitokset</b>	569	<b>609 Pori</b>			05767	<b>Kaarisillan koulu</b> Isosannanpuistokatu 23 28190 Pori	370
02325	<b>Varsinais-Suomen maaseutuoppil</b> Tuorlantie 1 21500 Piikkiö	569	11	<b>Peruskoulut</b>	6 685	05764	<b>Kuninkaanhaan koulu</b> Presidentinpuistokatu 6 28130 Pori	437
				<i>Oppilaita vuosiluokilla 1-6</i>	3 667	03715	<b>Porin Kristillinen Koulu</b> Siltapuistokatu 1 28100 Pori	86
<b>604 Pirkkala</b>			05773	<b>Ahlaisten koulu</b> Ahlaistentie 732 29700 Ahlainen	82	03545	<b>Porin seudun steinerkoulu</b> PL 4 28101 Pori	188
11	<b>Peruskoulut</b>	2 212	05776	<b>Cygnæuksen koulu</b> Tasavallankatu 1 28100 Pori	377			
	<i>Oppilaita vuosiluokilla 1-6</i>	1 538	05777	<b>Enäjärven koulu</b> Koulutie 42 28800 Pori	152			
04710	<b>Hyrisingin koulu</b> Sorkkalantie 368 33980 Pirkkala	53	07885	<b>Herralahden koulu</b> Kuninkaanhaanaukio 4 28130 Pori	128			
04754	<b>Kirkkonkylän koulu</b> Anian rantatie 97 33980 Pirkkala	178	05779	<b>Kalahalman koulu</b> Lukkarinsannantie 15 28300 Pori	179			
03751	<b>Kurikankulman koulu</b> Aittokorventie 2 33960 Pirkkala	144						

2 Länsi-Suomen lääni – Västra Finlands län

Tunnus Kod	Nimi Namn	Opiskelijoita Studerande 20.9.2008	Tunnus Kod	Nimi Namn	Opiskelijoita Studerande 20.9.2008	Tunnus Kod	Nimi Namn	Opiskelijoita Studerande 20.9.2008
12	<b>Peruskoulun erityiskoulut</b>	451	02080	<b>Porin kaup.työväenopisto</b>	2 217	04928	<b>Epaalan koulu</b>	21
05786	<b>Herttuan koulu</b> Kuninkaanhaanaukio 4 28130 Pori	248		PL 200 28101 Pori			<b>Kansikantie 25</b> 36600 Pälkäne	
05780	<b>Kallelan koulu</b> Gallen-Kallelankatu 19 28100 Pori	116	<hr/>			04929	<b>Harhalan koulu</b> Valkeakoskentie 5 36640 Iltasmäki	25
03413	<b>Koivulan koulu</b> Kalskeentie 10 28360 Pori	87	619	<b>Punkalaidun</b>		08866	<b>Kirkonkylän koulu</b> Rajalantie 9 36760 Luopioinen	59
03414	<b>Tiilimäen koulu</b> Tiilimäentie 3 28500 Pori	..	11	<b>Peruskoulut</b>	382	04930	<b>Kostian koulu</b> Onkkaalantie 73 36600 Pälkäne	269
15	<b>Lukiot</b>	2 301		<i>Oppilaita vuosiluokilla 1-6</i>	257	04931	<b>Laitikkalan koulu</b> Koulumäentie 13 36660 Laitikkala	32
00654	<b>Kuninkaanhaan lukio</b> Presidentinpuistokatu 6 28130 Pori	315	08276	<b>Kanteenmaan ala-aste</b> Patjantie 5 31970 Kanteenmaa	22	04755	<b>Rautajärven koulu</b> Rautajärventie 16 36910 Rautajärvi	41
00914	<b>Länsi-Porin lukio</b> Aatuntie 6 28600 Pori	289	08277	<b>Keskuskoulun ala-aste</b> Vesilahdentie 11 31900 Punkalaidun	155	04933	<b>Salmentaan koulu</b> Oksijärventie 4 36450 Salmentaka	15
00437	<b>Meri-Porin lukio</b> Rieskalantie 28800 Pori	196	08278	<b>Kiertolan ala-aste</b> Muronharjuntie 890 31950 Sadonmaa	31		<i>Oppilaita vuosiluokilla 7-9</i>	490
00546	<b>Porin aikuislukio</b> Annankatu 5 28100 Pori	890	08281	<b>Pohjoisseudun ala-aste</b> Oriniementie 25 31810 Oriniemi	49	00028	<b>Anna Tapion koulu</b> Silmontie 2 36720 Aitoo	258
00652	<b>Porin lyseon lukio</b> Annankatu 5 28100 Pori	280		<i>Oppilaita vuosiluokilla 7-9</i>	125	04751	<b>Luopioisten yläaste</b> Vakkomäentie 3 36720 Aitoo	65
00653	<b>Porin suomalaisyht.lyseon lukio</b> Tasavallankatu 4 28130 Pori	331	08274	<b>Punkalaitumen Yhteiskoulu</b> Urjalantie 26 31900 Punkalaidun	125	04899	<b>Pälkäneen yhteiskoulu</b> Koulutie 13 36600 Pälkäne	167
19	<b>Perus- ja lukioasteen koulut</b>	282	15	<b>Lukiot</b>	60		<b>15 Lukiot</b>	114
03392	<b>Björneborgs svenska samskola</b> Otavankatu 16 28100 Björneborg	282	00659	<b>Punkalaitumen lukio</b> Urjalantie 26 31900 Punkalaidun	60	00662	<b>Pälkäneen lukio</b> Koulutie 13 36600 Pälkäne	114
21	<b>Ammatilliset oppilaitokset</b>	3 319	631	<b>Pyhäranta</b>		22	<b>Ammatill.erityisoppilaitokset</b>	91
10049	<b>Porin ammattiopisto</b> Rautatienpuistokatu 5 28130 Pori	3 295	11	<b>Peruskoulut</b>	191	01359	<b>Aitooon koulutuskeskus</b> Tulikalliontie 54 36720 Aitoo	91
02387	<b>Porin taidekoulu</b> Gallen-Kallelankatu 10 28100 Pori	24		<i>Oppilaita vuosiluokilla 1-6</i>	191	64	<b>Kansalaisopistot</b>	825
23	<b>Ammatill.erikoisoppilaitokset</b>	105	08283	<b>Ihoden koulu</b> Ihoden kylätie 27 27320 Ihode	95	02112	<b>Pälkäneen seud.kansalaisopisto</b> Keskustie 1 36600 Pälkäne	825
10015	<b>Suomen Ilmailuopisto</b> Ilmailuopistontie 221 28540 Pori	105	08284	<b>Reilan koulu</b> Eemelintie 6 27340 Reila	40		<hr/>	
24	<b>Ammatill.aikuiskoulutuskesk.</b>	642	08285	<b>Rohdaisten koulu</b> Rantatie 5 23950 Pyhäranta	56	636	<b>Pöytyä</b>	
01612	<b>Porin Aikuiskoulutuskeskus</b> PL 206 28101 Pori	642	633	<b>Pytkönmäki</b>		11	<b>Peruskoulut</b>	789
41	<b>Ammattikorkeakoulut</b>	6 188	11	<b>Peruskoulut</b>	52		<i>Oppilaita vuosiluokilla 1-6</i>	490
02507	<b>Satakunnan ammattikorkeakoulu</b> Tiedeopisto 3 28600 Pori	6 188		<i>Oppilaita vuosiluokilla 1-6</i>	52	08286	<b>Auvaisten koulu</b> Auvaistentie 25 21860 Auvainen	46
61	<b>Musiikkioppilaitokset</b>	874	04867	<b>Kirkonkylän koulu</b> Rahikaisentie 5 A 43440 Pytkönmäki	52	08287	<b>Haverin koulu</b> Turuntie 1660 21890 Haveri	32
01971	<b>Palmgren-konservatorio</b> Rautatienpuistokatu 7 28130 Pori	874		<hr/>		08396	<b>Karinaisten-Heikinsuon koulu</b> Heikinsuontie 365 21840 Karinainen	75
64	<b>Kansalaisopistot</b>	5 717	635	<b>Pälkäne</b>		08288	<b>Kaulanperän koulu</b> Kumilantie 62 21820 Kumila	41
02075	<b>Otsolan kansalaisopisto</b> Juhana Herttuankatu 16 28100 Pori	3 500	11	<b>Peruskoulut</b>	998	08398	<b>Kyrön koulu</b> Kyröntie 75 21800 Kyrö	133
				<i>Oppilaita vuosiluokilla 1-6</i>	508	08289	<b>Mustanojan koulu</b> Turuntie 952 21880 Pöytyä	45
			04753	<b>Aitooon koulu</b> Vakkomäentie 3 36720 Aitoo	46			

## 2 Länsi-Suomen lääni - Västra Finlands län

Tunnus Kod	Nimi Namn	Opiskelijoita Studerande 20.9.2008	Tunnus Kod	Nimi Namn	Opiskelijoita Studerande 20.9.2008	Tunnus Kod	Nimi Namn	Opiskelijoita Studerande 20.9.2008
08290	Riihikosken koulu Yläneentie 10 21870 Riihikoski	118	24	Ammatill.aikuiskoulutuskesk.	486	08291	Uotilanrinteen peruskoulu Uotilan vanhatie 68 26510 Rauma	468
	<i>Oppilaita vuosiluokilla 7-9</i>	299	01613	Raision aikuiskoul.kesk.Timali Juhaninkuja 1 21200 Raisio	486	12	Peruskoulun erityiskoulut	123
08395	Elisenvaaran koulu Kyröntie 16 21800 Kyrö	299	64	Kansalaisopistot	2 262	08520	Ankkurin koulu Nummenvahe 8 26100 Rauma	70
15	Lukiot	152	02081	Raision työväenopisto Kirkkoväärtinkuja 18 21200 Raisio	2 262	03457	Malmin koulu Savilankatu 5 26100 Rauma	53
00037	Elisenvaaran lukio Kyröntie 16 21800 Kyrö	152	<b>684 Rauma</b>			15	Lukiot	1 008
64	Kansalaisopistot	1 550	11	Peruskoulut	3 564	00571	Rauman aikuislukio Satamakatu 17 26100 Rauma	268
02057	Auranlaakson kansalaisopisto Kyröntie 32 B 21800 Kyrö	1 550		<i>Oppilaita vuosiluokilla 1-6</i>	2 200	00721	Rauman lukio Nummenvahe 5 26100 Rauma	740
<b>680 Raisio</b>			08884	Kaaron koulu Sorkan maantie 51 26410 Kaaro	146	21	Ammatilliset oppilaitokset	1 581
11	Peruskoulut	2 649	08511	Karin koulu PL 113 26101 Rauma	257	02453	Rauman ammattiopisto Satamakatu 19 26100 Rauma	1 581
	<i>Oppilaita vuosiluokilla 1-6</i>	1 705	08419	Kodisjoen koulu Laitilantie 12 A 27310 Kodisjoki	41	61	Musiikkioppilaitokset	698
04024	Friisilän koulu Tasalankatu 16 21200 Raisio	316	08293	Kortelan koulu Kortelantie 23 26840 Kortela	105	01973	Rauman musiikkiopisto Nortamonkatu 5 26100 Rauma	698
04669	Ihalan koulu PL 100 21201 Raisio	407	03285	Kourujärven koulu Karpalotie 3 26660 Rauma	229	64	Kansalaisopistot	4 100
04670	Kaanaan ala-aste Orkolantie 5 21120 Raisio	195	08513	Merirauman koulu PL 113 26201 Rauma	56	02082	Rauman kaup.kansalaisopisto Aittakarinkatu 10 26100 Rauma	4 100
04671	Kerttulan ala-aste Kerttulantie 31 21200 Raisio	258	08514	Nanun koulu Nummenvahe 8 26100 Rauma	191	66	Kesäyliopistot	1 600
03764	Konsan peruskoulu Alikonsantie 2 21260 Raisio	46	08518	Pyynpään koulu PL 113 26101 Rauma	264	09931	Länsi-Suomen kesäyliopisto Kalliokatu 2 26100 Rauma	1 600
03765	Krookilan peruskoulu Inkoistenkatu 28 21260 Raisio	44	03717	Rauman freinetkoulu Karjalankatu 10 26100 Rauma	102	<b>702 Ruovesi</b>		
04672	Kuloisten ala-aste Keskitie 38 21280 Raisio	225	00492	Rauman normaalikoulu PL 175 26101 Rauma	171	11	Peruskoulut	487
04673	Tahvion ala-aste Isovuorentie 7 21200 Raisio	148	08517	Syvärauman koulu PL 113 26201 Rauma	151		<i>Oppilaita vuosiluokilla 1-6</i>	310
03766	Tikanmaan peruskoulu Kapponkatu 15 B 21210 Raisio	66	08299	Unajan koulu Laivolantie 10 26910 Unaja	50	07493	Kirkkonylän koulu PL 17 34601 Ruovesi	166
	<i>Oppilaita vuosiluokilla 7-9</i>	944	08300	Uotilan koulu Uotilan vanhatie 39 26510 Rauma	307	07495	Mustajärven koulu Keskisentie 39 34640 Mustajärvi	16
04674	Vaisaaren koulu Juhaninkuja 4 21200 Raisio	944	08296	Vasaraisten koulu Nihattulantie 487 26740 Vasarainen	55	07496	Pekkalän koulu Pohjantie 2 34450 Jäminkipohja	42
15	Lukiot	483	08297	Vermuntilan koulu Vermuntilantie 48 26930 Vermuntila	43	07498	Visuveden koulu Alastalontie 1 34870 Visuvesi	44
00714	Raision lukio Kirkkoväärtinkuja 18 21200 Raisio	483	08298	Voiluodon koulu Voiluodon kylätie 7 26950 Voiluoto	32	07499	Väärinmajan koulu Väärinmajantie 741 35750 Väärinmaja	42
21	Ammatilliset oppilaitokset	895		<i>Oppilaita vuosiluokilla 7-9</i>	1 364		<i>Oppilaita vuosiluokilla 7-9</i>	177
01094	Raision ammattiopisto Eeronkuja 3 21200 Raisio	619	08510	Rauman Lyseon peruskoulu Aittakarinkatu 10 26100 Rauma	428	07490	Ruoveden Yhteiskoulu PL 17 34601 Ruovesi	177
01256	Raision kauppaopisto Juhaninkuja 3 21200 Raisio	276	08509	Raumanmeren peruskoulu Pyynpääkatu 27 26100 Rauma	468	12	Peruskoulun erityiskoulut	19
						07500	Männistön koulu Kuruntie 6 34600 Ruovesi	19

2 Länsi-Suomen lääni – Västra Finlands län

Tunnus Kod	Nimi Namn	Opiskelijoita Studerande 20.9.2008	Tunnus Kod	Nimi Namn	Opiskelijoita Studerande 20.9.2008	Tunnus Kod	Nimi Namn	Opiskelijoita Studerande 20.9.2008
<b>15</b>	<b>Lukiot</b>	124		<i>Oppilaita vuosiluokilla 7-9</i>	395	<b>15</b>	<b>Lukiot</b>	1 007
00730	Ruoveden yhteiskoulun lukio PL 17 34601 Ruovesi	124	04772	<b>Keskuskoulu</b> Koulutie 4 43100 Saarijärvi	395	00582	<b>Salon aikuislukio</b> Kaherinkatu 2 24130 Salo	400
<b>64</b>	<b>Kansalaisopistot</b>	640	<b>15</b>	<b>Lukiot</b>	213	00612	<b>Salon lukio</b> Kaherinkatu 2 24130 Salo	607
02114	Ruoveden Opisto Ruovedentie 32 34600 Ruovesi	640	00751	<b>Saarijärven lukio</b> PL 85 43101 Saarijärvi	213	<b>21</b>	<b>Ammatilliset oppilaitokset</b>	1 692
<b>704</b>	<b>Rusko</b>		61	<b>Musiikkioppilaitokset</b>	239	10057	<b>Salon seudun ammattiopisto</b> Venemestarinkatu 35 24240 Salo	1 692
<b>11</b>	<b>Peruskoulut</b>	708	02356	<b>Pohj.Keski-Suomen musiikkiop.</b> PL 13 43101 Saarijärvi	239	<b>24</b>	<b>Ammatill.aikuiskoulutuskesk.</b>	1 492
	<i>Oppilaita vuosiluokilla 1-6</i>	415	64	<b>Kansalaisopistot</b>	1 767	02487	<b>Salon seudun aikuisopisto</b> Hyvoninkatu 1 24100 Salo	1 492
08302	<b>Kirkonkylän koulu</b> Talkkootie 2 21290 Rusko	345	02191	<b>Saarijärven kansalaisopisto</b> PL 13 43101 Saarijärvi	1 767	<b>61</b>	<b>Musiikkioppilaitokset</b>	471
08303	<b>Merttelän koulu</b> Koulutie 15 21290 Rusko	70	<b>734</b>	<b>Salo</b>		01975	<b>Salon musiikkiopisto</b> Länsiranta 4 B 24100 Salo	471
	<i>Oppilaita vuosiluokilla 7-9</i>	293	<b>11</b>	<b>Peruskoulut</b>	2 788	64	<b>Kansalaisopistot</b>	3 948
03615	<b>Maunun koulu</b> Talkkootie 3 21290 Rusko	293		<i>Oppilaita vuosiluokilla 1-6</i>	1 594	02083	<b>Salon kansalaisopisto</b> Uskelankatu 13 24100 Salo	3 948
<b>705</b>	<b>Rymättylä</b>		08524	<b>Alhaisten koulu</b> Koulukatu 3 24130 Salo	245	<b>738</b>	<b>Sauvo</b>	
<b>11</b>	<b>Peruskoulut</b>	184	08527	<b>Karjaskylän koulu</b> Hermanninkatu 2 24130 Salo	45	<b>11</b>	<b>Peruskoulut</b>	316
	<i>Oppilaita vuosiluokilla 1-6</i>	184	08528	<b>Keskustan koulu</b> Kavilankatu 1 24100 Salo	355		<i>Oppilaita vuosiluokilla 1-9</i>	316
03290	<b>Rymättylän koulu</b> Piimätie 1 21140 Rymättylä	184	03286	<b>Ollikkalan koulu</b> Hämeenjoankatu 9 24260 Salo	225	03617	<b>Sauvon koulukeskus</b> Saustilantie 10 21570 Sauvo	316
<b>729</b>	<b>Saarijärvi</b>		08531	<b>Pajulan koulu</b> Pajulanrinne 6 24240 Salo	189	<b>743</b>	<b>Seinäjoki</b>	
<b>11</b>	<b>Peruskoulut</b>	1 023	08532	<b>Sirkkulän koulu</b> Ylhäistentie 336 24130 Salo	108	<b>11</b>	<b>Peruskoulut</b>	3 830
	<i>Oppilaita vuosiluokilla 1-6</i>	628	03704	<b>Tupurin koulu</b> Iltaruskonrinne 8 24280 Salo	427		<i>Oppilaita vuosiluokilla 1-6</i>	2 383
04761	<b>Herajärven koulu</b> Oppitie 4 43100 Saarijärvi	324		<i>Oppilaita vuosiluokilla 7-9</i>	1 194	06899	<b>Alakylän koulu</b> Suupohjantie 89 60320 Seinäjoki	312
04759	<b>Kalmarin koulu</b> Kalmarintie 117 A 43270 Kalmari	48	08521	<b>Hermannin koulu</b> Torikatu 5-7 24100 Salo	371	06931	<b>Alaviitalan koulu</b> Seinäjoentie 791 A 61120 Louko	46
04762	<b>Kolkanlahden koulu</b> Kolkanrinteentie 5 43250 Kolkanlahti	35	08522	<b>Laurin koulu</b> Venemestarinkatu 37 24240 Salo	380	06932	<b>Haapaluoman koulu</b> Timanttimaantie 11 A 61180 Haapaluoma	33
04764	<b>Lanneveden koulu</b> Koulukuja 1 41270 Lannevesi	54	08523	<b>Moision koulu</b> Uskelankatu 13 24100 Salo	443	07049	<b>Honkakylän koulu</b> Jouttikoskentie 25 61120 Louko	37
04769	<b>Linnan koulu</b> Maksalantie 9 43100 Saarijärvi	39	<b>12</b>	<b>Peruskoulun erityiskoulut</b>	195	06900	<b>Joupin koulu</b> Joupinkatu 6 60320 Seinäjoki	123
04766	<b>Mahlun koulu</b> Koulurinne 8 43220 Mahlu	52	08525	<b>Anjalan koulu</b> Haukkalankatu 1 24100 Salo	32	06934	<b>Kihniän koulu</b> Virtaintie 924 61650 Kalakoski	26
05003	<b>Pyhähäkin koulu</b> Peltokyläntie 165a 43170 Häkklä	27	03665	<b>Hakastaron koulu</b> Hakastaronkatu 6 24130 Salo	48	07270	<b>Kivistön koulu</b> Huhtalantie 75 60200 Seinäjoki	225
04926	<b>Tarvaalan koulu</b> Satosuontie 2 43130 Tarvaala	49	08534	<b>Meritalon koulu</b> Anjalankatu 5 24100 Salo	115	03520	<b>Kärjen koulu</b> Koulutaival 3 60200 Seinäjoki	270
						03519	<b>Lintuviidan koulu</b> Lintuviita 7 60150 Seinäjoki	140

2 Länsi-Suomen lääni – Västra Finlands län

Tunnus Kod	Nimi Namn	Opiskelijoita Studerande 20.9.2008	Tunnus Kod	Nimi Namn	Opiskelijoita Studerande 20.9.2008	Tunnus Kod	Nimi Namn	Opiskelijoita Studerande 20.9.2008
07271	<b>Marttilan koulu</b> Kirkkokatu 9 60100 Seinäjoki	457	<b>66 Kesäyliopistot</b>		636		<i>Oppilaita vuosiluokilla 7-9</i>	376
06901	<b>Niemistön koulu</b> Niemistöntie 9 60420 Seinäjoki	126	09920 <b>Etelä-Pohjanmaan kesäyliopisto</b> PL 151 60101 Seinäjoki		636	07970	<b>Kiiruun koulu</b> Kiiruuntie 4 31400 Somero	376
06902	<b>Pohjan koulu</b> Väinölätkatu 6 60120 Seinäjoki	148	<b>747 Siikainen</b>			<b>15 Lukiot</b>		167
06903	<b>Rastipuiston koulu</b> Risuvia 6 60150 Seinäjoki	87	<b>11 Peruskoulut</b>		160	00766	<b>Someron lukio</b> Kiiruuntie 4 31400 Somero	167
08068	<b>Toukolanpuiston koulu</b> Valokkiviita 6 60150 Seinäjoki	103	<i>Oppilaita vuosiluokilla 1-6</i>		25	<b>64 Kansalaisopistot</b>		1 100
06904	<b>Törnävän koulu</b> Törnäväntie 25 60200 Seinäjoki	250	08310 <b>Leväsjoen koulu</b> Saarikoskentie 13 29880 Leväsjo		25	02115	<b>Someron kansalaisopisto</b> PL 29 31401 Somero	1 100
	<i>Oppilaita vuosiluokilla 7-9</i>	1 110	<i>Oppilaita vuosiluokilla 1-9</i>		135	<b>776 Suomensjärvi</b>		
06898	<b>Seinäjoen Yhteiskoulu</b> Tuomikuja 6 60100 Seinäjoki	589	08305 <b>Siikaisten yhtenäiskoulu</b> Lauttijärventie 8 29810 Siikainen		135	<b>11 Peruskoulut</b>		100
06896	<b>Seinäjoen lyseo</b> Kirkkokatu 7 60100 Seinäjoki	521	<b>759 Soini</b>			<i>Oppilaita vuosiluokilla 1-6</i>		100
	<i>Oppilaita vuosiluokilla 1-9</i>	337	<b>11 Peruskoulut</b>		306	08313	<b>Suomensjärven koulu</b> Opintie 1 25410 Suomensjärvi	100
03547	<b>Et.Pohjanmaan steinerkoulu</b> Huhtalantie 75 60200 Seinäjoki	52	<i>Oppilaita vuosiluokilla 1-6</i>		92	<b>783 Säskylä</b>		
06930	<b>Toivolannan koulu</b> Ville Ritolantie 2 B 61100 Peräseinäjoki	285	05420 <b>Hautakylän koulu</b> Kylätie 127 63890 Hautakylä		54	<b>11 Peruskoulut</b>		465
<b>12 Peruskoulun erityiskoulut</b>		17	05426 <b>Laasalan koulu</b> Laasalantie 8 63800 Soini		38	<i>Oppilaita vuosiluokilla 1-6</i>		293
03670	<b>Niittyvillan koulu</b> Eskoontie 52 60280 Seinäjoki	17	<i>Oppilaita vuosiluokilla 1-9</i>		214	08317	<b>Huovinrinteen koulu</b> Koulutie 5 27800 Säskylä	89
03267	<b>Ruutipuiston sairaalakoulu</b> Huhtalantie 53 60220 Seinäjoki	..	05419 <b>Soinin yhtenäiskoulu</b> Koulutie 1 63800 Soini		214	08318	<b>Isosäskylän koulu</b> Rantatie 363 27800 Säskylä	127
<b>15 Lukiot</b>		939	<b>761 Somero</b>			08319	<b>Karhusuon koulu</b> Karhusuontie 295 27820 Säskylä	46
00763	<b>Seinäjoen lukio</b> Kirkkokatu 16 60100 Seinäjoki	939	<b>11 Peruskoulut</b>		977	08320	<b>Pyhäjoen koulu</b> Pyhäjoentie 107 27800 Säskylä	31
<b>21 Ammatilliset oppilaitokset</b>		4 382	<i>Oppilaita vuosiluokilla 1-6</i>		601	<i>Oppilaita vuosiluokilla 7-9</i>		172
10070	<b>Koulutuskeskus Sedu</b> Keskuskatu 32 K 60100 Seinäjoki	4 382	07973 <b>Häntälän koulu</b> Häntäläntie 316 31450 Häntälä		29	08316	<b>Säskylän yhteiskoulu</b> Rantatie 340 27800 Säskylä	172
<b>41 Ammattikorkeakoulut</b>		4 797	07974 <b>Joensuun koulu</b> Heikintie 35 31400 Somero		235	<b>15 Lukiot</b>		124
02472	<b>Seinäjoen ammattikorkeakoulu</b> PL 412 60101 Seinäjoki	4 797	07976 <b>Kirkonmäen koulu</b> Kirkkotie 3 31400 Somero		135	00781	<b>Säskylän seudun lukio</b> Rantatie 340 27800 Säskylä	124
<b>61 Musiikkioppilaitokset</b>		1 315	07977 <b>Lahden koulu</b> Turuntie 855 31530 Pyöli		20	<b>64 Kansalaisopistot</b>		1 545
01935	<b>Et-Pohjanmaan musiikkiopisto</b> Keskuskatu 32 A 60100 Seinäjoki	1 315	08135 <b>Oinasjärven koulu</b> Helsingintie 2103 31470 Somerniemi		56	02084	<b>Pyhäjärvisuodun aikuisopisto</b> Rantatie 268 27800 Säskylä	1 545
<b>64 Kansalaisopistot</b>		5 250	07978 <b>Ollilan koulu</b> Haalintie 26 31410 Ylöpirtti		33	<b>784 Särkisalo</b>		
02214	<b>Seinäjoen kansalaisopisto</b> Vapaudentie 83 60100 Seinäjoki	5 250	07979 <b>Pajulan koulu</b> Hämeen Härkätie 532 31400 Somero		31	<b>11 Peruskoulut</b>		43
			07980 <b>Pitkälän koulu</b> Turuntie 1307 31520 Pitkälä		36	<i>Oppilaita vuosiluokilla 1-6</i>		43
			07981 <b>Terttilän koulu</b> Kaskistentie 34 31490 Terttilä		26	08324	<b>Särkisalon koulu</b> Pensalontie 1 25630 Särkisalo	43

2 Länsi-Suomen lääni – Västra Finlands län

Tunnus Kod	Nimi Namn	Opiskelijoita Studerande 20.9.2008	Tunnus Kod	Nimi Namn	Opiskelijoita Studerande 20.9.2008	Tunnus Kod	Nimi Namn	Opiskelijoita Studerande 20.9.2008
<b>833</b>	<b>Taivassalo</b>		08690	<b>Olkahisen koulu</b> Jenseninkatu 3 33610 Tampere	333	08656	<b>Pohjois-Hervannan koulu</b> Opiskelijankatu 29 33720 Tampere	490
<b>11</b>	<b>Peruskoulut</b>	182	08693	<b>Peltolammin koulu</b> Säästäjänkatu 16 33840 Tampere	340	08664	<b>Sammon koulu</b> Teiskontie 16 33540 Tampere	564
	<i>Oppilaita vuosiluokilla 1-6</i>	80	08694	<b>Pispan koulu</b> Pispalanharju 47 33250 Tampere	242	03552	<b>Tampereen kristillinen koulu</b> Ketarantie 4 E 33680 Tampere	157
08328	<b>Karhulan koulu</b> Ihattulantie 8 23310 Taivassalo	80	08695	<b>Raholan koulu</b> Metsäkylänkatu 7 33300 Tampere	338	<b>12 Peruskoulun erityiskoulut</b>		451
	<i>Oppilaita vuosiluokilla 7-9</i>	102	08698	<b>Takahuhdin koulu</b> Hiintsankatu 4 33560 Tampere	445	03427	<b>Kalevanpuiston koulu</b> Lemminkäisenkatu 14 33540 Tampere	103
08326	<b>Trappulan koulu</b> Kustavintie 19 23310 Taivassalo	102	08699	<b>Tammelan koulu</b> Ilmarinkatu 17 33500 Tampere	592	03425	<b>Koivikkopuiston koulu</b> Q2 Teiskontie 35 33520 Tampere	13
<b>837</b>	<b>Tampere</b>		08705	<b>Tammerfors svenska lågstadium</b> Koulukatu 14 33200 Tampere	95	08708	<b>Liisanpuiston ja kuulov. koulu</b> Kaupinkatu 29 33540 Tampere	163
<b>11</b>	<b>Peruskoulut</b>	16 111	08701	<b>Tesomajärven koulu</b> Raiskionkatu 7 33310 Tampere	438	08707	<b>Saukonpuiston koulu</b> Kaupinkatu 30 33500 Tampere	172
	<i>Oppilaita vuosiluokilla 1-6</i>	7 928	08703	<b>Vehmaisten koulu</b> Sarvannankatu 7 33730 Tampere	213	<b>15 Lukiot</b>		5 903
08670	<b>Aleksanterin koulu</b> Hallituskatu 26 33200 Tampere	358		<i>Oppilaita vuosiluokilla 7-9</i>	3 335	00646	<b>Hatanpään lukio</b> Haapakuja 2 33900 Tampere	324
03379	<b>Annalan koulu</b> Juvankatu 53 33710 Tampere	475	08655	<b>Hatanpään koulu</b> Haapakuja 2 33900 Tampere	331	00048	<b>Hervannan lukio</b> Opiskelijankatu 31 33720 Tampere	318
03500	<b>Atalan koulu</b> Pulkkakatu 3 33580 Tampere	327	08659	<b>Kaarilan koulu</b> Vallerinkatu 11 33270 Tampere	379	00075	<b>Kaarilan lukio</b> Vallerinkatu 11 33270 Tampere	341
08673	<b>Harjun koulu</b> Nokiantie 22 33270 Tampere	212	03228	<b>Klassillinen koulu</b> PL 515 33101 Tampere	393	00254	<b>Kalevan lukio</b> Salhojankatu 33 33500 Tampere	455
08674	<b>Hyhkyn koulu</b> Mallastehtaankatu 14 33270 Tampere	162	08662	<b>Pyynikin koulu</b> Hämeenpuisto 34 33200 Tampere	393	00506	<b>Messukylän lukio</b> Hanhennmäenkatu 2 33560 Tampere	340
08675	<b>Härmälän koulu</b> Nuolialantie 47 33900 Tampere	288	08663	<b>Ristinarkun koulu</b> Hanhennmäenkatu 2 33560 Tampere	369	00757	<b>Sammon keskuskoulu</b> Uimalankatu 5 33540 Tampere	703
08678	<b>Johanneksen koulu</b> Erkkilänkatu 10 33100 Tampere	175	08665	<b>Sampolan koulu</b> PL 63 33541 Tampere	622	00813	<b>Tammerkosken lukio</b> Rautatienkatu 3-5 33100 Tampere	353
08679	<b>Järvensivun koulu</b> Pöllöntaival 1 33100 Tampere	115	08660	<b>Tammerkosken koulu</b> Rautatienkatu 3-5 33100 Tampere	386	00814	<b>Tampereen aikuislukio</b> Uimalankatu 5 33540 Tampere	1 527
03229	<b>Kalkun koulu</b> Kalkunkatu 34 33330 Tampere	139	08668	<b>Tesoman koulu</b> Kohmankaari 11 33310 Tampere	462	00815	<b>Tampereen klassillinen lukio</b> PL 515 33101 Tampere	343
03357	<b>Kanjonin koulu</b> Ruovedenkatu 7 33720 Tampere	330		<i>Oppilaita vuosiluokilla 1-9</i>	4 848	00816	<b>Tampereen lyseon lukio</b> PL 29 33231 Tampere	525
08681	<b>Kissanmaan koulu</b> Teiskontie 28 33520 Tampere	296	08671	<b>Amurin koulu</b> Satakunnankatu 60 33230 Tampere	550	00819	<b>Tampereen yhteiskoulun lukio</b> Hallituskatu 32 33200 Tampere	674
08682	<b>Koiviston koulu</b> Lehvänkatu 9 33820 Tampere	371	03359	<b>Etelä-Hervannan koulu</b> Mekaniikanpolku 9 33720 Tampere	635	<b>19 Perus- ja lukioasteen koulut</b>		1 519
08684	<b>Lamminpään koulu</b> Kortesuontie 27 33420 Tampere	356	08658	<b>Kaukajärven koulu</b> Juvankatu 13 33710 Tampere	662	03406	<b>Svenska samskolan i Tammerfors</b> Koulukatu 14 33200 Tampere	196
03627	<b>Leinolan koulu</b> Sammalladonkatu 1 33580 Tampere	337	08683	<b>Kämmenniemen koulu</b> Paavolantie 4 34240 Kämmenniemi	534	00496	<b>Tampereen Rudolf Steiner-koulu</b> Muotialantie 79-81 33800 Tampere	794
08685	<b>Lentävänniemen koulu</b> Lentävänniemenkatu 3 33410 Tampere	396	08686	<b>Lielahden koulu</b> Teivaalantie 2 33400 Tampere	645	00817	<b>Tampereen normaalikoulu</b> Kuokkamaantie 16 33800 Tampere	529
08687	<b>Messukylän koulu</b> Messukylänkatu 35 33700 Tampere	291	03358	<b>Linnainmaan koulu</b> Linnainmaankatu 12 33580 Tampere	611			
08689	<b>Nekalan koulu</b> Lounaantie 2 33800 Tampere	264						

Tunnus Kod	Nimi Namn	Opiskelijoita Studerande 20.9.2008	Tunnus Kod	Nimi Namn	Opiskelijoita Studerande 20.9.2008	Tunnus Kod	Nimi Namn	Opiskelijoita Studerande 20.9.2008
<b>21</b>	<b>Ammatilliset oppilaitokset</b>	10 040	<b>64</b>	<b>Kansalaisopistot</b>	17 805	<b>15</b>	<b>Lukiot</b>	143
01450	Ahlmanin ammattiopisto Hallilantie 24 33820 Tampere	385	02093	Ahjolans kansalaisopisto Ahjolankatu 3 33250 Tampere	5 500	00824	Teuvan lukio Sipiläntie 3 64700 Teuva	143
10060	Pirkanmaan aikuisopisto Pyynikintie 2 33230 Tampere	1 198	02116	Tampereen työväenopisto PL 63 33541 Tampere	12 305	<b>24</b>	<b>Ammatill.aikuiskoulutuskesk.</b>	805
10059	Pirkanmaan ammattiopisto Koivistontie 31 33820 Tampere	2 996	<b>66</b>	<b>Kesäyliopistot</b>	3 450	01596	Teak Oy PL 17 64701 Teuva	805
10001	Tampereen Ammattiopisto PL 217 33101 Tampere	5 141	09937	Tampereen kesäyliopisto Yliopistonkatu 60 A 33100 Tampere	3 450	<b>64</b>	<b>Kansalaisopistot</b>	1 050
01403	Tampereen kotitalousoppilaitos Koulukatu 18 33200 Tampere	320	<b>99</b>	<b>Muut oppilaitokset</b>	164	02215	Teuvan kansalaisopisto Porvarintie 51 B 64700 Teuva	1 050
<b>23</b>	<b>Ammatill.erikoisoppilaitokset</b>	649	02412	Pirkanmaan urheiluhierojakoulu Kuninkaankatu 21 33210 Tampere	21	<hr/>	<hr/>	
01135	Metsäliitto Henkil. keh.palv. PL 582 33101 Tampere	..	02320	Tampereen urheiluhierojakoulu Viinikankatu 24 33100 Tampere	143	<b>849</b>	<b>Toholampi</b>	
01118	Nanso Groupin amm.kurssikoulu PL 4 37101 Nokia	576	<hr/>	<hr/>		<b>11</b>	<b>Peruskoulut</b>	517
01144	Sisun teollisuusoppilaitos PL 387 33101 Tampere	25	<b>838</b>	<b>Tarvasjoki</b>			<i>Oppilaita vuosiluokilla 1-6</i>	314
01139	Tampellan Teollisuusoppilaitos PL 418 33101 Tampere	48	<b>11</b>	<b>Peruskoulut</b>	290	05882	Herman Ojalan koulu Ullavantie 14 A 69300 Toholampi	190
<b>24</b>	<b>Ammatill.aikuiskoulutuskesk.</b>	3 726		<i>Oppilaita vuosiluokilla 1-9</i>	290	05883	Kleemolan koulu Koulukankaantie 42 69300 Toholampi	48
01595	Tampereen Aikuiskoulutuskeskus PL 15 33821 Tampere	3 726	04678	Tarvasjoen koulu Hämeen Härkätie 753 21450 Tarvasjoki	290	05889	Syväraisen koulu Koulutie 21 69410 Syväraisen	40
<b>41</b>	<b>Ammattikorkeakoulu</b>	11 804	<hr/>	<hr/>		05887	Viitojan koulu Kannustie 599 69310 Laitala	36
02630	Pirkanmaan ammattikorkeakoulu Kuntokatu 4 33520 Tampere	4 334	<b>846</b>	<b>Teuva</b>			<i>Oppilaita vuosiluokilla 7-9</i>	203
02557	Poliisiammattikorkeakoulu PL 123 33721 Tampere	1 286	<b>11</b>	<b>Peruskoulut</b>	603	05880	Toholammin yläaste Ullavantie 18 A 69300 Toholampi	203
02466	Tampereen ammattikorkeakoulu Teiskontie 33 33520 Tampere	6 184		<i>Oppilaita vuosiluokilla 1-6</i>	404	<b>15</b>	<b>Lukiot</b>	122
<b>42</b>	<b>Yliopistot</b>	26 007	07560	Horon koulu Koskinementie 4 64740 Horo	26	00847	Toholammin lukio Ullavantie 18 A 69300 Toholampi	122
01915	Tampereen tekn. yliopisto PL 527 33101 Tampere	11 381	07561	Kauppilan koulu Kauppilantie 330 64700 Teuva	27	<hr/>	<hr/>	
01905	Tampereen yliopisto Kalevantie 4 33014 Tampereen yliopisto	14 626	07563	Komsin koulu Karijoentie 87 64700 Teuva	54	<b>850</b>	<b>Toivakka</b>	
<b>61</b>	<b>Musiikkioppilaitokset</b>	2 264	07564	Norin koulu Norintie 1501 61840 Norinkylä	19	<b>11</b>	<b>Peruskoulut</b>	264
01979	Pirkanmaan musiikkiopisto Eteläpuisto 4 33200 Tampere	818	07565	Perälän koulu Kittiläntie 3 A 64720 Perälä	47		<i>Oppilaita vuosiluokilla 1-6</i>	47
01931	Tampereen konservatorio F.E. Sillanpään katu 9 33230 Tampere	1 446	07566	Riipin koulu Norintie 20 64760 Peltola	48	04570	Kankaisten ala-aste Punaisentorintie 62 41410 Kankainen	33
<b>62</b>	<b>Liikunnan koulutuskeskukset</b>	83	07562	Syreenin koulu Porvarintie 41 B 64700 Teuva	145	04571	Ruuhimäen ala-aste Kotamäentie 46 41440 Ruuhimäki	14
01730	Varalan urheiluopisto Varalankatu 36 33240 Tampere	83	07567	Äystön koulu Lehtimäentie 18 64770 Äystö	38		<i>Oppilaita vuosiluokilla 1-9</i>	217
<b>63</b>	<b>Kansanopistot</b>	46		<i>Oppilaita vuosiluokilla 7-9</i>	199	04573	Toivakan koulukeskus Kirkkotie 3 41660 Toivakka	217
01775	Metallityöväen Murikka-opisto Kuterintie 226 34260 Terälahti	46	07558	Teuvan Yhteiskoulu Filppulankuja 2 64700 Teuva	199			
			<b>12</b>	<b>Peruskoulun erityiskoulut</b>	25			
			03754	Sepän Ahjon koulu Porvarintie 41 A 64700 Teuva	25			

2 Länsi-Suomen lääni – Västra Finlands län

Tunnus Kod	Nimi Namn	Opiskelijoita Studeraende 20.9.2008	Tunnus Kod	Nimi Namn	Opiskelijoita Studeraende 20.9.2008	Tunnus Kod	Nimi Namn	Opiskelijoita Studeraende 20.9.2008
<b>853</b>	<b>Turku</b>		<b>03349</b>	<b>Varissuon koulu</b> Kuopuksenpolku 1 20610 Turku	164	<b>08582</b>	<b>Samppalinnan koulu</b> Itäinen Pitkätatu 45 20810 Turku	181
<b>11</b>	<b>Peruskoulut</b>	12 460	<b>08577</b>	<b>Vasaramäen koulu</b> Lehmustie 7 b 20720 Turku	303	<b>03314</b>	<b>Satulavuoren koulu</b> Mustionkatu 23 20750 Turku	43
	<i>Oppilaita vuosiluokilla 1-6</i>	6 293	<b>08578</b>	<b>Vähä-Heikkilän koulu</b> Myllymäentie 42 20810 Turku	392	<b>08810</b>	<b>Sirkkalabackens skola</b> Österlånggatan 19 20700 Åbo	40
<b>08548</b>	<b>Aunelan koulu</b> Opintie 1 20210 Turku	176	<b>08579</b>	<b>Wäinö Aaltosen koulu</b> Wäinö Aaltosen koulutie 3 20900 Turku	442	<b>03435</b>	<b>Vuorelan koulu</b> Luolavuorentie 36 20810 Turku	263
<b>08808</b>	<b>Cygnaeus skola</b> Mariégatan 7 20100 Åbo	376		<i>Oppilaita vuosiluokilla 7-9</i>	2 999	<b>15</b>	<b>Lukiot</b>	4 630
<b>03760</b>	<b>Haarlan koulu</b> Meteorikatu 1 20900 Turku	161	<b>08537</b>	<b>Klassikon koulu</b> Eskelinkatu 4 20100 Turku	307	<b>00008</b>	<b>Aurajoen lukio</b> Papinkatu 4 20540 Turku	316
<b>08549</b>	<b>Hannuniitun koulu</b> Virmuntie 3 20540 Turku	382	<b>08540</b>	<b>Kupittaa koulu</b> Syreenikuja 1 20720 Turku	325	<b>00201</b>	<b>Juhana Herttuan lukio</b> Hansakatu 2 20100 Turku	355
<b>08550</b>	<b>Hepokullan koulu</b> Varkkavuorenkatu 42 20320 Turku	257	<b>08541</b>	<b>Luostarivuoren koulu</b> Luostarinkatu 13 20700 Turku	557	<b>00722</b>	<b>Kastun lukio</b> Pyörämäentie 4 20300 Turku	215
<b>08552</b>	<b>Ilpoisten koulu</b> Lauklähteenkatu 13 20740 Turku	443	<b>08545</b>	<b>Puopellon koulu</b> Sepänkatu 11 20700 Turku	385	<b>00775</b>	<b>Katedralskolan i Åbo</b> Gamla Stortorget 1 20500 Åbo	286
<b>08553</b>	<b>Jäkärilän koulu</b> Arkeologinkatu 9 20460 Turku	185	<b>08546</b>	<b>Rieskalähteen koulu</b> Jöllintie 3 20300 Turku	471	<b>00311</b>	<b>Kupittaa lukio</b> Syreenikuja 1 20720 Turku	362
<b>08554</b>	<b>Kaks Kerran koulu</b> Meteorikatu 1 20900 Turku	119	<b>08891</b>	<b>St Olofsskolan</b> Klostergatan 11 20700 Åbo	382	<b>00838</b>	<b>Luostarivuoren lukio</b> Luostarinkatu 13 20700 Turku	349
<b>08555</b>	<b>Kerttulun koulu</b> Kaarinankatu 3 20500 Turku	220	<b>08542</b>	<b>Turun Lyseon koulu</b> Varusmestarintie 19 20360 Turku	358	<b>00660</b>	<b>Puolalanmäen lukio</b> Aurakatu 11 20100 Turku	435
<b>08556</b>	<b>Kreivilän koulu</b> Paattistentie 677 21330 Paattinen	138	<b>08547</b>	<b>Turun Suomalainen Yhteiskoulu</b> Kauppiaskatu 17 20100 Turku	214	<b>00834</b>	<b>Turun Klassikon lukio</b> Eskelinkatu 4 20100 Turku	359
<b>08557</b>	<b>Kähärin koulu</b> Pietari Valdinkatu 14 20100 Turku	135		<i>Oppilaita vuosiluokilla 1-9</i>	3 168	<b>00835</b>	<b>Turun Lyseon lukio</b> Varusmestarintie 19 20360 Turku	364
<b>08559</b>	<b>Lausteen koulu</b> Raadinkatu 7 20750 Turku	220	<b>03310</b>	<b>Nummenpakan koulu</b> Papinkatu 4 20540 Turku	646	<b>00837</b>	<b>Turun Suom. Yht.koulun lukio</b> Kauppiaskatu 17 20100 Turku	465
<b>08560</b>	<b>Luolavuoren koulu</b> Luolavuorentie 36 20810 Turku	174	<b>08566</b>	<b>Pansion koulu</b> Hyrköistentie 35 20240 Turku	407	<b>00833</b>	<b>Turun iltalukio</b> Eskelinkatu 4 20100 Turku	1 124
<b>08561</b>	<b>Martin koulu</b> Hopeasepänkuja 2-6 20810 Turku	206	<b>08567</b>	<b>Puolalan koulu</b> Puutarhakatu 5 20100 Turku	881		<b>19 Perus- ja lukioasteen koulut</b>	1 094
<b>08562</b>	<b>Moision koulu</b> Moisionkoulutie 2 20400 Turku	290	<b>08569</b>	<b>Raunistulan koulu</b> Pyörämäentie 4 20300 Turku	608	<b>03749</b>	<b>Turun kansainvälinen koulu</b> Annikanpolku 9 20610 Turku	195
<b>08563</b>	<b>Paavolan koulu</b> Säkyläntie 616 21330 Paattinen	61	<b>08538</b>	<b>Topeliuksen koulu</b> Hansakatu 2 20100 Turku	397	<b>00836</b>	<b>Turun normaalikoulu</b> PL 13 20611 Turku	899
<b>08565</b>	<b>Pallivahan koulu</b> Paltankatu 4 20360 Turku	211	<b>03548</b>	<b>Turun Steiner-koulu</b> Mestarinkatu 2 20810 Turku	229		<b>21 Ammatilliset oppilaitokset</b>	5 541
<b>08568</b>	<b>Pääskytuoren koulu</b> Talvitie 10 20610 Turku	286		<b>12 Peruskoulun erityiskoulut</b>	1 109	<b>01168</b>	<b>TAO, Turun Ammattiopistosäätiö</b> Teijonkatu 5 20750 Turku	394
<b>08913</b>	<b>Runosmäen koulu</b> Piiparinpolku 19-21 20360 Turku	271	<b>08583</b>	<b>C. O. Malmin koulu</b> Virmuntie 5 20540 Turku	129	<b>02563</b>	<b>Turun ammatti-inst.(1.8.1998-)</b> PL 955 20101 Turku	5 147
<b>08809</b>	<b>Sirkkala skola</b> Sirkkalagatan 20 20700 Åbo	326	<b>08580</b>	<b>Katariinan koulu</b> Kirkkotie 31 20540 Turku	214		<b>22 Ammatill.erityisoppilaitokset</b>	191
<b>03739</b>	<b>Svenska förskolan i Åbo</b> Sirkkalagatan 22 20700 Åbo	78	<b>03313</b>	<b>Kiinamylyn koulu</b> Kiinamylynkatu 4-8 20520 Turku	..	<b>01172</b>	<b>AURA-instituutti</b> PL 64 20811 Turku	191
<b>08574</b>	<b>Teräsrautelan koulu</b> Korkkisvuorenkatu 14 20320 Turku	277	<b>08581</b>	<b>Mikaelin koulu</b> Koulukatu 8 20100 Turku	239		<b>23 Ammatill.erikoisoppilaitokset</b>	6 200
						<b>10051</b>	<b>Aker Finnyards, laivanrak.opp.</b> PL 666 20101 Turku	6 200

2 Länsi-Suomen lääni – Västra Finlands län

Tunnus Kod	Nimi Namn	Opiskelijoita Studerande 20.9.2008	Tunnus Kod	Nimi Namn	Opiskelijoita Studerande 20.9.2008	Tunnus Kod	Nimi Namn	Opiskelijoita Studerande 20.9.2008
01140	Turun Sanomain ammattioppil. PL 95 20101 Turku	..	04515	Iivarin koulu Wilskmanintie 1 B 63600 Töysä	102	15	Lukiot	312
24	Ammatill.aikuiskoulutuskesk.	2 271	04517	Suutalan koulu Suutalantie 55 63640 Ritola	25	00878	Ulvilan lukio Lääkäripolku 4 28400 Ulvila	312
01707	Turun Aikuiskoulutuskeskus Kärsämäentie 11 20360 Turku	2 271	04518	Tohnin koulu Kuortaneentie 481 63600 Töysä	20	64	Kansalaisopistot	881
41	Ammattikorkeakoulut	9 876	04519	Tuurin koulu Tuurintie 42 63610 Tuuri	92	02086	Ulvilan kansalaisopisto PL 200 28101 Pori	881
02509	Turun amm.kork.-Åbo yrkeshögsk Joukahaisenkatu 3 20520 Turku	9 876		<i>Oppilaita vuosiluokilla 7-9</i>	140	<hr/>		
42	Yliopistot	23 860	04520	Töysän yläaste Keskustie 6 63600 Töysä	140	887	Urjala	
01911	Turun kaupparkeakoulu Rehtorinpellonkatu 3 20500 Turku	2 258	<hr/>			11	Peruskoulut	495
01902	Turun yliopisto 20014 Turun yliopisto	15 483	885	Ullava			<i>Oppilaita vuosiluokilla 1-6</i>	311
01903	Åbo Akademi Domkyrkotorget 3 20500 Åbo	6 119	11	Peruskoulut	87	07992	Aseman koulu Ahventie 6 31700 Urjala as	108
61	Musiikkioppilaitokset	1 978		<i>Oppilaita vuosiluokilla 1-6</i>	87	07994	Halkivahan koulu Vehmaantie 288 31830 Halkivaha	21
01932	Turun konservatorio Linnankatu 60 20100 Turku	993	06655	Rahkosen koulu Rahkosentie 246 68390 Rahkonen	36	07997	Kirkonkylän koulu Vanhainkodikantie 2 31760 Urjala	115
02525	Turun seudun musiikkiopisto Mestarinkatu 2 20810 Turku	985	06656	Veikko Vionojan koulu Koulutie 6 68370 Ullava	51	07999	Nuutajärven koulu Koulukulmantie 3 31160 Nuutajärvi	34
63	Kansanopistot	604	<hr/>			08001	Urjalankylän koulu Kantalantie 19 A 31720 Urjalankylä	33
01774	Paasikivi-opisto Harjattulantie 80 20960 Turku	54	886	Ulvila			<i>Oppilaita vuosiluokilla 7-9</i>	184
01690	Turun kristillinen opisto Lustokatu 7 20380 Turku	550	11	Peruskoulut	1 509	07991	Urjalan yläaste Yhteiskouluntie 25 31700 Urjala as	184
64	Kansalaisopistot	10 663		<i>Oppilaita vuosiluokilla 1-6</i>	969	15	Lukiot	86
02056	Auralan kansalaisopisto Satakunnantie 10 20100 Turku	4 013	08339	Friitalan koulu Pitkärannantie 31 A 28400 Ulvila	379	00875	Väinö Linnan lukio Yhteiskouluntie 25 31700 Urjala as	86
02085	Turun suom.kiel. työväenopisto Kaskenkatu 5 20700 Turku	6 000	08340	Harjunpään koulu Katinhännäntie 17 28260 Harjunpää	87	<hr/>		
02092	Åbo sv.arbetrarinstitut Kaskisgatan 5 20700 Åbo	650	08341	Kaasmarkun koulu Kylänraitti 66 29310 Kaasmarkku	50	892	Uurainen	
66	Kesäyliopistot	2 900	08345	Koskin koulu Koskitie 2 29340 Kullaa	78	11	Peruskoulut	421
09938	Turun kesäyliopisto Tuurintie 3 A 5 20100 Turku	2 900	08346	Leineperin A. Ahlströmin koulu Ruukintie 381 29320 Leineperi	31		<i>Oppilaita vuosiluokilla 1-6</i>	165
99	Muut oppilaitokset	55	08347	Paluksen koulu Vanhatie 105 29350 Palus	14	04781	Hirvasen koulu Pirttilammintie 2 41290 Kangashäkki	71
02319	Turun Hierojakoulu Maariankatu 2 20100 Turku	55	08342	Suosmeren koulu Suosmerentie 162 28450 Vanha-Ulvila	36	04782	Höytiän koulu Höytiäntie 634 41220 Höytiä	65
<hr/>			08343	Vanhankylän koulu Hakatie 4 28450 Vanha-Ulvila	294	04783	Kynnämöisten koulu Multiantie 734 41240 Kynnämöinen	29
863	Töysä			<i>Oppilaita vuosiluokilla 7-9</i>	540		<i>Oppilaita vuosiluokilla 1-9</i>	256
11	Peruskoulut	429	08338	Ulvilan yhteiskoulu Kaarinantie 4 28400 Ulvila	540	04785	Uuraisten koulukeskus Kuukantie 18 41230 Uurainen	256
	<i>Oppilaita vuosiluokilla 1-6</i>	289	12	Peruskoulun erityiskoulut	66	<hr/>		
04514	Hakojärven koulu Ähtärintie 585 63680 Hakojärvi	50	08344	Olavin koulu Pitkärannantie 31 B 28400 Ulvila	66			

2 Länsi-Suomen lääni – Västra Finlands län

Tunnus Kod	Nimi Namn	Opiskelijoita Studerande 20.9.2008	Tunnus Kod	Nimi Namn	Opiskelijoita Studerande 20.9.2008	Tunnus Kod	Nimi Namn	Opiskelijoita Studerande 20.9.2008
<b>893</b>	<b>Uusikaarlepyy</b>		03287	<b>Hakametsän koulu</b> PL 20 23501 Uusikaupunki	137	06966	<b>Huutoniemen koulu</b> Mannerheimintie 41 65320 Vaasa	296
<b>11</b>	<b>Peruskoulut</b>	832	08390	<b>Hallun koulu</b> Maxinpolku 15 23600 Kalanti	34	06967	<b>Isolahden koulu</b> Pallokatu 17 65230 Vaasa	284
	<i>Oppilaita vuosiluokilla 1-6</i>	563	08391	<b>Lahden koulu</b> Häähantie 42 23660 Kalanti as	26	07394	<b>Keskuskoulun koulu</b> Raastuvankatu 39-43 65100 Vaasa	379
05625	<b>Hirvlax skola</b> Monäsvägen 31 B 66970 Hirvlax	33	08450	<b>Lokalähden koulu</b> Erkontie 57 23450 Lokalahti	54	03708	<b>Länsimetsän koulu</b> Länsimetsäntie 10 65280 Vaasa	276
05624	<b>Jeppo skola</b> Jungarvägen 27 B 66850 Jeppo	51	08392	<b>Männäisten koulu</b> Astalankuja 4 23600 Kalanti	114	06970	<b>Nummen koulu</b> Eräpolku 4 65370 Vaasa	226
05639	<b>Kovjoki-Markby skola</b> Lukusvägen 42 A 66930 Kovjoki	37	08831	<b>Pohitullin koulu</b> PL 20 23501 Uusikaupunki	231	06968	<b>Onkilahden koulu</b> Vuorikatu 5-7 65100 Vaasa	273
05395	<b>Metsäkulman koulu</b> Läntelä 1 66900 Uusikaarlepyy	42	08393	<b>Pohjoiskulman koulu</b> Raumantie 747 23500 Uusikaupunki	38	06969	<b>Palosaaren koulu</b> Wolffintie 25 65200 Vaasa	89
05627	<b>Munsala skola</b> Norra Munsalavägen 32 A 66950 Munsala	54	08832	<b>Pyhämäan koulu</b> Mäkitarhantie 22 23930 Pyhämaa	39	07765	<b>Sundom skola</b> Sundomvägen 13 65410 Sundom	184
05611	<b>Normens skola</b> Bankgatan 3 66900 Nykarleby	128	03451	<b>Saarniston koulu</b> PL 20 23501 Uusikaupunki	161	06971	<b>Suvilahden koulu</b> Teirinkatu 2 65350 Vaasa	165
05626	<b>Pensala skola</b> Jussilavägen 1132 66840 Pensala	25	03323	<b>Seikowin koulu</b> PL 20 23501 Uusikaupunki	111	03368	<b>Teeriniemen koulu</b> Joutsenkatu 8 65320 Vaasa	48
08926	<b>Skogsparkens skola</b> Västanlid 1 66900 Nykarleby	92		<i>Oppilaita vuosiluokilla 7-9</i>	548	03784	<b>Vaasan kristillinen koulu</b> PL 1 65611 Mustasaari	15
05637	<b>Socklot skola</b> Socklotvägen 108 66900 Nykarleby	51	03523	<b>Kalannin koulu</b> Urheilutie 2 23600 Kalanti	136	03241	<b>Vanhan Vaasan koulu</b> Kustaa III:n polku 2-4 65380 Vaasa	220
05638	<b>Ytterjeppo skola</b> Nevastvägen 36 A 66900 Nykarleby	50	08828	<b>Viikaisten koulu</b> PL 20 23501 Uusikaupunki	412	07766	<b>Vikinga skola</b> Idrottsgatan 10 65200 Vaasa	224
	<i>Oppilaita vuosiluokilla 7-9</i>	269					<i>Oppilaita vuosiluokilla 7-9</i>	1 668
05610	<b>Carleborgsskolan</b> Seminariégatan 17 66900 Nykarleby	269	<b>15 Lukiot</b>		240	07761	<b>Borgaregatan skola</b> Borgaregatan 13-15 65230 Vaasa	351
			00876	<b>Uudenkaupungin lukio</b> PL 20 23501 Uusikaupunki	240	07887	<b>Merenkurkun koulu</b> Kirkkopuistikko 33 65100 Vaasa	413
<b>15 Lukiot</b>		146	<b>21 Ammatilliset oppilaitokset</b>		570	06959	<b>Variskan koulu</b> Vanhan Vaasan katu 20 65370 Vaasa	411
00563	<b>Topeliusgymnasiet i Nykarleby</b> Seminariégatan 17 66900 Nykarleby	146	10003	<b>Vakka-Suomen amm.inst. Novida</b> PL 20 23501 Uusikaupunki	570	07395	<b>Vöyrinkaupungin koulu</b> Vuorikatu 11 65100 Vaasa	493
<b>22 Ammatill.erityisoppilaitokset</b>		122	<b>23 Ammatill.erikoisoppilaitokset</b>		..		<i>Oppilaita vuosiluokilla 1-9</i>	120
02381	<b>Yrkesträningsskolan Optima</b> Äminnevägen 2 A 66900 Nykarleby	122	02407	<b>Valmet Automotive Oy teoll.opp</b> PL 4 23501 Uusikaupunki	..	03550	<b>Vaasan Rudolf Steiner -koulu</b> Kauppapuistikko 22 65100 Vaasa	120
<b>63 Kansanopistot</b>		78					<b>12 Peruskoulun erityiskoulut</b>	50
01652	<b>Kr.folkhögskolan i Nykarleby</b> PB 46 66901 Nykarleby	78	<b>905 Vaasa</b>			03466	<b>Mussor skola</b> Kapellbacksvägen 6 65370 Vaasa	50
<b>64 Kansalaisopistot</b>		3 680	<b>11 Peruskoulut</b>		5 097		<b>15 Lukiot</b>	1 499
02226	<b>Nykarleby arbetarinstitut</b> Seminariégatan 17 66900 Nykarleby	3 680		<i>Oppilaita vuosiluokilla 1-6</i>	3 309	00889	<b>Vaasan lyseon lukio</b> Vaasanpuist. 8 65100 Vaasa	1 002
			06964	<b>Asevelikylän koulu</b> Aleksis Kiventie 54 65300 Vaasa	22	00583	<b>Vasa gymnasium</b> Handelsplanaden 4 65100 Vaasa	123
<b>895 Uusikaupunki</b>			07763	<b>Gerby skola</b> Västerviksvägen 27 65280 Vaasa	273			
<b>11 Peruskoulut</b>		1 541	03387	<b>Haga skola</b> Gustaf III:s stig 2 65380 Vaasa	80			
	<i>Oppilaita vuosiluokilla 1-6</i>	993	06965	<b>Hietalahden koulu</b> Ravikatu 9 65100 Vaasa	255			
08829	<b>Haapaniemen koulu</b> Sundholmantie 76 23500 Uusikaupunki	48						

Tunnus Kod	Nimi Namn	Opiskelijoita Studerande 20.9.2008	Tunnus Kod	Nimi Namn	Opiskelijoita Studerande 20.9.2008	Tunnus Kod	Nimi Namn	Opiskelijoita Studerande 20.9.2008
00489	Vasa svenska aftonläroverk Handelsesplanaden 4 65100 Vasa	374	906	Vahto		23	Ammatill.erikoisoppilaitokset	6
19	Perus- ja lukioasteen koulut	808	11	Peruskoulut	195	02528	UPM-Kymmene Oy Teoll.op,Lotila PL 40 37601 Valkeakoski	6
00898	Vasa övningsskola Kyrkoesplanaden 11-13 65100 Vasa	808		<i>Oppilaita vuosiluokilla 1-6</i>	195	24	Ammatill.aikuiskoulutuskesk.	370
21	Ammatilliset oppilaitokset	3 575	04681	Laukolan koulu Koulutie 2 21310 Vahto	195	02418	Valkeakosken aikuiskoul.keskus PL 119 37601 Valkeakoski	370
02590	Svenska yrkesinst.(1.8.1999-) PB 40 65201 Vasa	1 608	908	Valkeakoski		61	Musiikkioppilaitokset	490
02998	Vaasan amm.opist-Vasa yrk.inst Ruutikellarintie 2 65100 Vaasa	1 967	11	Peruskoulut	2 042	01982	Valkeakosken musiikkiopisto Valtakatu 20 37600 Valkeakoski	490
23	Ammatill.erikoisoppilaitokset	5 051		<i>Oppilaita vuosiluokilla 1-6</i>	1 360	63	Kansanopistot	78
01150	Wärtsilä Vaasan konepajakoulu PL 252 65101 Vaasa	5 051	03382	Eerolan koulu Eerolantie 7 37630 Valkeakoski	47	01676	Päivöläns Kansanopisto Päivöläntie 52 37770 Tarttila	78
24	Ammatill.aikuiskoulutuskesk.	1 157	08231	Haukulan koulu Koivukuja 61 37740 Haukila	39	64	Kansalaisopistot	3 198
01586	Vaasan aikuisk.-Vasa vuxenutb. PL 379 65101 Vaasa	1 157	08208	Kärjenniemen koulu Vääränmäentie 7 37860 Kärjenniemi	82	02120	Valkeakoski-opisto PL 20 37601 Valkeakoski	3 198
41	Ammattikorkeakoulut	7 087	08209	Leppälän koulu Pälkäneentie 487 37600 Valkeakoski	37	912	Vammala	
02627	Vaasan amm.kork.-Vasa yrkesh. Raastuvankatu 29 65100 Vaasa	3 529	08210	Rauhalan koulu Huittulantie 125 37700 Sääksmäki	55	11	Peruskoulut	1 873
10066	Yrkeshögskolan Novia PB 6 65201 Vasa	3 558	08211	Roukon koulu Painontie 19 37630 Valkeakoski	378		<i>Oppilaita vuosiluokilla 1-6</i>	1 279
42	Yliopistot	4 394	08212	Sassin koulu Kemmolantie 16 37600 Valkeakoski	44	05144	Illon koulu Punkalaitementie 1518 38280 Illo	33
01913	Vaasan yliopisto PL 700 65101 Vaasa	4 394	08213	Sointulan koulu Puistokuja 2 37600 Valkeakoski	34	05148	Karkun koulu Riippiläntie 101 38100 Karkku	96
61	Musiikkioppilaitokset	1 406	08214	Sorrilan koulu Koulukatu 13 37600 Valkeakoski	410	05142	Kaukolan koulu Kaukolantie 133 38210 Vammala	40
01959	Kuula-opisto-Kuula-institutet PL 3 65101 Vaasa	1 406	08215	Tarttilan koulu Koulukuja 4 37770 Tarttila	32	06891	Marttilan koulu Marttilankatu 22 38200 Vammala	126
63	Kansanopistot	157	08216	Tietolan koulu Niementie 10 37600 Valkeakoski	202	05140	Muistolan koulu Nuupalankatu 28 38210 Vammala	303
01626	Ev.folkhögskolan i Österbotten Strandgatan 21-22 65100 Vasa	55		<i>Oppilaita vuosiluokilla 7-9</i>	682	05133	Salokunnan koulu Kärppäläntie 188 38140 Kärppälä	33
01628	Fria kristliga folkhögskolan PB 46 65101 Vasa	102	08206	Naakan koulu Kaapelintie 18 37600 Valkeakoski	329	05132	Sammaljoen koulu Sammaljoentie 573 38270 Sammaljoki	58
64	Kansalaisopistot	6 497	08207	Tyrnyn koulu Roukontie 24 37630 Valkeakoski	353	05131	Stormin koulu Stormintie 94 38220 Stormi	128
02217	Vaasan työväenopisto Opistokatu 1 65100 Vaasa	4 120	15	Lukiot	506	05806	Suodenniemen koulu Jalkavalantie 2 38510 Suodenniemi	95
02230	Vasa arbetarinstitut Kyrkoesplanaden 15 65100 Vasa	2 377	00592	Valkeakosken aikuislukio PL 43 37601 Valkeakoski	190	05138	Tyrväänkylän koulu Tyrväänkyläntie 266 38250 Roismala	117
66	Kesäyliopistot	1 250	00892	Valkeakosken lukio PL 43 37601 Valkeakoski	316	05139	Varilan koulu Kontionkatu 1 38200 Vammala	250
09939	Vaasan kesäyliop.-Vasa sommarun Wolffintie 36 F 12 65200 Vaasa	1 250	21	Ammatilliset oppilaitokset	842		<i>Oppilaita vuosiluokilla 7-9</i>	594
			02593	Valkeakosken ammattiopisto PL 119 37601 Valkeakoski	842	05130	Sylvään koulu Ojansuunkatu 8 38200 Vammala	594

2 Länsi-Suomen lääni – Västra Finlands län

Tunnus Kod	Nimi Namn	Opiskelijoita Studerande 20.9.2008	Tunnus Kod	Nimi Namn	Opiskelijoita Studerande 20.9.2008	Tunnus Kod	Nimi Namn	Opiskelijoita Studerande 20.9.2008
15	<b>Lukiot</b>	345	922	<b>Vesilahti</b>		04829	<b>Keitelepoijan koulu</b>	33
00840	<b>Vammalan lukio</b> PL 50 38201 Vammala	345	11	<b>Peruskoulut</b>	659		Hämeenniementie 30 44740 Keitelepoija	
21	<b>Ammatilliset oppilaitokset</b>	832		<i>Oppilaita vuosiluokilla 1-6</i>	488	04826	<b>Kymönkosken koulu</b>	92
01364	<b>Karkun kotital-sosiaalioppil.</b> Tulluntie 30 38100 Karkku	188	08635	<b>Kirkonkylän koulu</b> Rautialantie 77 37470 Vesilahti	273		Hanhiniementie 9 44640 Kymönkoski	
01830	<b>Tyrvään käsi- ja taidet.oppil</b> Sastamalankatu 2 38210 Vammala	139	08638	<b>Narvan koulu</b> Kestintie 3 37370 Narva	108	04839	<b>Niinilahden koulu</b> Niinjoentie 77 44480 Niinilahti	22
01105	<b>Vammalan ammattikoulu</b> PL 22 38211 Vammala	505	08639	<b>Onkemäen koulu</b> Onkemäentie 15 37420 Valkkinen	34		<i>Oppilaita vuosiluokilla 7-9</i>	253
63	<b>Kansanopistot</b>	144	08640	<b>Ylämäen koulu</b> Koulumäentie 30 37420 Valkkinen	73	04836	<b>Viitasaaren Keskuskoulu</b> Urheilutie 5 44500 Viitasaari	253
01645	<b>Karkun evankelinen opisto</b> Mainiementie 50 38100 Karkku	136		<i>Oppilaita vuosiluokilla 7-9</i>	171	15	<b>Lukiot</b>	159
01632	<b>Luovi kansanopisto</b> Hoikantie 15 38100 Karkku	8	03622	<b>Vesilahden yläaste</b> Koulutie 2 37470 Vesilahti	171	00906	<b>Viitasaaren lukio</b> PL 70 44501 Viitasaari	159
64	<b>Kansalaisopistot</b>	4 825	924	<b>Veteli</b>		61	<b>Musiikkioppilaitokset</b>	210
02088	<b>Sastamalan opisto</b> Onkiniemenkatu 1 38200 Vammala	4 825	11	<b>Peruskoulut</b>	391	01985	<b>Viitasaaren alueen mus.opisto</b> Keskitie 10 44500 Viitasaari	210
913	<b>Vampula</b>			<i>Oppilaita vuosiluokilla 1-6</i>	158	933	<b>Vilppula</b>	
11	<b>Peruskoulut</b>	128	05895	<b>Patanan koulu</b> Patanantie 774 69850 Patana	24	11	<b>Peruskoulut</b>	560
	<i>Oppilaita vuosiluokilla 1-6</i>	128	05896	<b>Pulkkinen koulu</b> Kehätie 30 69830 Pulkkinen	26		<i>Oppilaita vuosiluokilla 1-6</i>	396
04280	<b>Sallilan koulu</b> Sallilantie 63 32610 Vampula	128	05891	<b>Räyriingin koulu</b> Palokankaantie 81 69820 Räyriinki	48	07655	<b>Kolhon koulu</b> Postitie 2 35990 Kolho	85
918	<b>Vehmaa</b>		05898	<b>Tunkkarin koulu</b> Räyriingintie 38 69700 Veteli	60	07656	<b>Pohjaslahden koulu</b> Pohjaslahdentie 2539 42850 Pohjaslahti	21
11	<b>Peruskoulut</b>	263		<i>Oppilaita vuosiluokilla 1-9</i>	233	07653	<b>Vilppulankosken koulu</b> Kirkkotie 2 35700 Vilppula	290
	<i>Oppilaita vuosiluokilla 1-6</i>	163	05890	<b>Vetelin keskuskoulu</b> Koulukuja 1 69700 Veteli	233		<i>Oppilaita vuosiluokilla 7-9</i>	164
05809	<b>Irjalan koulu</b> Vallilantie 4 23200 Vinkkilä	38	15	<b>Lukiot</b>	134	07651	<b>Vilppulan yhteiskoulu</b> Opintie 1 35700 Vilppula	164
05811	<b>Kirkonkylän koulu</b> Kirkkotie 3 23210 Vehmaa	92	00901	<b>Vetelin lukio</b> Koulukuja 1 69700 Veteli	134	64	<b>Kansalaisopistot</b>	670
05812	<b>Lahdingon koulu</b> Mynämäentie 121 23200 Vinkkilä	33	64	<b>Kansalaisopistot</b>	1 500	02122	<b>Vilppulan kansalaisopisto</b> Keskuskatu 2 35700 Vilppula	670
	<i>Oppilaita vuosiluokilla 7-9</i>	100	02212	<b>Perhonjokilaakson kansalaisop.</b> Kivihyypäntie 1 69700 Veteli	1 500	934	<b>Vimpeli</b>	
05808	<b>Vinkkilän koulu</b> Vinkkiläntie 27 23200 Vinkkilä	100	931	<b>Viitasaari</b>		11	<b>Peruskoulut</b>	398
920	<b>Velkua</b>		11	<b>Peruskoulut</b>	772		<i>Oppilaita vuosiluokilla 1-6</i>	190
	<i>Oppilaita vuosiluokilla 1-9</i>	29		<i>Oppilaita vuosiluokilla 1-6</i>	519	08871	<b>Aapiskujan koulu</b> Aapiskuja 15 62800 Vimpeli	141
04586	<b>Velkuan koulu</b> Koulutie 9 21195 Velkua	29	04845	<b>Haapaniemen koulu</b> Koulutie 2 44500 Viitasaari	317	05902	<b>Rantakylän koulu</b> Hirsniementie 1 62800 Vimpeli	30
	<i>Oppilaita vuosiluokilla 1-9</i>	29	04832	<b>Huopanan koulu</b> Keihärinkoskentie 7 44580 Huopanankoski	55	05903	<b>Sääksjärven koulu</b> Pajatie 17 A 62880 Sääksvesi	19
	<i>Oppilaita vuosiluokilla 1-9</i>	208		<i>Oppilaita vuosiluokilla 1-9</i>	208	05899	<b>Vimpelin yhteiskoulu</b> Opintie 29 62800 Vimpeli	208

## 2 Länsi-Suomen lääni – Västra Finlands län

Tunnus Kod	Nimi Namn	Opiskelijoita Studeraende 20.9.2008	Tunnus Kod	Nimi Namn	Opiskelijoita Studeraende 20.9.2008	Tunnus Kod	Nimi Namn	Opiskelijoita Studeraende 20.9.2008
<b>15 Lukiot</b>		87	06946	<b>Tervajoen koulu</b>	90	<b>64 Kansalaisopistot</b>		2 000
00907	<b>Vimpelin lukio</b> Opintie 29 62800 Vimpeli	87		Malamontie 2 66440 Tervajoki		02220	<b>Vörå-Maxmo-Oravais medb.inst.</b> PB 5 66601 Vöyri	2 000
<hr/>				<i>Oppilaita vuosiluokilla 7-9</i>	171	<hr/>		
<b>936 Virrat</b>			06939	<b>Vähänkyrön yläaste</b> Savilahdentie 1 66500 Vähäkyrö	171	<b>971 Ylihärmä</b>		
<b>11 Peruskoulut</b>		671	<b>12 Peruskoulun erityiskoulut</b>		16	<b>11 Peruskoulut</b>		361
	<i>Oppilaita vuosiluokilla 1-6</i>	429	03465	<b>Köpingin harjaantumiskoulu</b> Malamontie 2 66440 Tervajoki	16		<i>Oppilaita vuosiluokilla 1-6</i>	245
07481	<b>Killinkosken koulu</b> Pykkäantie 31 34980 Killinkoski	27	<hr/>			05397	<b>Kankaan koulu</b> Kankaantie 573 62150 Rintakangas	39
07482	<b>Kotalan koulu</b> Vironkoskentie 59 42870 Kotala	35	<b>923 Västanfjärd</b>			05400	<b>Kirkonkylän koulu</b> Järventie 14 62375 Ylihärmä	165
07483	<b>Kurjenkylän koulu</b> Kurjenkyläntie 232 34770 Kurjenkylä	33	<b>11 Peruskoulut</b>		41	05402	<b>Vesiluoman koulu</b> Vaasantie 737 62375 Ylihärmä	41
07484	<b>Liedenpohjan koulu</b> Tulijoen tie 18 34930 Liedenpohja	51		<i>Oppilaita vuosiluokilla 1-6</i>	41		<i>Oppilaita vuosiluokilla 7-9</i>	116
07480	<b>Rantatien koulu</b> Rantatie 4 34800 Virrat	245	04683	<b>Brännboda skola</b> Brännbodavägen 71 25830 Västanfjärd	41	05399	<b>Ylihärmän yhteiskoulu</b> Päämajantie 18 62375 Ylihärmä	116
07486	<b>Vaskiveden koulu</b> Havangantie 6 34710 Vaskivesi	38	<hr/>			<hr/>		
	<i>Oppilaita vuosiluokilla 7-9</i>	242	<b>945 Vöyri-Maksamaa</b>			<b>975 Ylistaro</b>		
07477	<b>Virtain Yläaste</b> Koulutie 12 34800 Virrat	242	<b>11 Peruskoulut</b>		510	<b>11 Peruskoulut</b>		649
<b>12 Peruskoulun erityiskoulut</b>		29		<i>Oppilaita vuosiluokilla 1-6</i>	275		<i>Oppilaita vuosiluokilla 1-6</i>	446
07489	<b>Mäkitien koulu</b> Rantatie 4 34800 Virrat	29	05649	<b>Koskeby skola</b> Vöråvägen 3 66600 Vörå	94	06948	<b>Aseman koulu</b> Könnintie 125 61410 Ylistaro as	78
<b>15 Lukiot</b>		152	05651	<b>Maxmo Kyrkobys skola</b> Tottesund 364 66640 Maxmo	31	06949	<b>Halkosaaren koulu</b> Kitinojantie 49 60560 Halkosaari	72
00910	<b>Virtain lukio</b> Koulutie 12 A 34800 Virrat	152	05398	<b>Petterinmäen koulu</b> Kaurajärventie 1944 62395 Petterinmäki	21	06950	<b>Isokylän koulu</b> Alapääntie 303 61430 Isorehto	33
61	<b>Musiikkioppilaitokset</b>	711	05590	<b>Rejgelt skola</b> Rejgeltvägen 319 66600 Vörå	16	06952	<b>Kirja-Matin koulu</b> Kirkkotie 20 61400 Ylistaro	167
01993	<b>Merikanto-opisto</b> Virtaintie 24 A 34800 Virrat	711	05648	<b>Rökiö skola</b> Lotlaxvägen 21 66600 Vörå	58	06953	<b>Kitinojan koulu</b> Kitinojantie 654 61470 Kitinoja	29
<b>64 Kansalaisopistot</b>		1 130	05652	<b>Särkimo skola</b> Skolvägen 27 66640 Maxmo	19	06955	<b>Topparkan koulu</b> Kylänpääntie 200 B 61450 Kylänpää	55
02123	<b>Virtain kansalaisopisto</b> PL 85 34801 Virrat	1 130	05650	<b>Vörå norra skola</b> Vöråvägen 1417 66710 Kaitsor	36	06956	<b>Untamalan koulu</b> Kosolantie 46 61440 Untamala	12
<hr/>				<i>Oppilaita vuosiluokilla 7-9</i>	235		<i>Oppilaita vuosiluokilla 7-9</i>	203
<b>942 Vähäkyrö</b>			05588	<b>Tegengrenskolan</b> Härmävägen 3 66600 Vörå	235	06947	<b>Ylistaron yläaste</b> Kaukolanraitti 50 61400 Ylistaro	203
<b>11 Peruskoulut</b>		596	<b>15 Lukiot</b>		142	<b>15 Lukiot</b>		96
	<i>Oppilaita vuosiluokilla 1-6</i>	425	00917	<b>Vörå samgymnasium</b> Vöråvägen 9 66600 Vörå	142	00945	<b>Ylistaron lukio</b> PL 4 61401 Ylistaro	96
06942	<b>Merikaarron koulu</b> Merikaarrontie 774 66510 Merikaarto	138	<b>62 Liikunnan koulutuskeskukset</b>		3			
06943	<b>Saarenpään koulu</b> Jokivarsitie 139 66500 Vähäkyrö	37	02414	<b>Norrvalle idrottsinstitut</b> Vöråvägen 307 66600 Vörå	3			
06945	<b>Savilahden koulu</b> Savilahdentie 5 66500 Vähäkyrö	160	<b>63 Kansanopistot</b>		46			
			01698	<b>Norrvalle folkhögskola</b> Vöråvägen 307 66600 Vörå	46			

**2 Länsi-Suomen lääni – Västra Finlands län**

Tunnus Kod	Nimi Namn	Opiskelijoita Studeraende 20.9.2008	Tunnus Kod	Nimi Namn	Opiskelijoita Studeraende 20.9.2008	Tunnus Kod	Nimi Namn	Opiskelijoita Studeraende 20.9.2008	
<b>979 Yläne</b>			<b>15 Lukiot</b>			<b>Oppilaita vuosiluokilla 7-9</b>			
					288			248	
<b>11 Peruskoulut</b>		202	<b>00948 Ylöjärven lukio</b>	Kuusistontie 1 33480 Ylöjärvi	288	<b>05566 Ähtärin yhteiskoulu</b>	Lukiontie 1 63700 Ähtäri	248	
	<i>Oppilaita vuosiluokilla 1-6</i>	27	<b>61 Musiikkioppilaitokset</b>		438	<b>15 Lukiot</b>		188	
<b>08336 Rannanmäen koulu</b>	Rannanmäentie 20 21930 Uusikartano	27	<b>02344 Länsi-Pirkanmaan mus.opisto</b>	PL 22 33471 Ylöjärvi	438	<b>00973 Ähtärin lukio</b>	Lukiontie 1 63700 Ähtäri	188	
	<i>Oppilaita vuosiluokilla 1-9</i>	175	<b>63 Kansanopistot</b>		120	<b>21 Ammatilliset oppilaitokset</b>		380	
<b>08331 Kirkonkylän koulu</b>	Koulutie 14 21900 Yläne	175	<b>01696 Voionmaan opisto</b>	Opistontie 35 34130 Ylinen	120	<b>01111 Ähtärin ammatti-instituutti</b>	Koulutie 16 A 63700 Ähtäri	380	
<b>980 Ylöjärvi</b>			<b>64 Kansalaisopistot</b>		2 150	<b>992 Äänekoski</b>			
<b>11 Peruskoulut</b>		3 411	<b>02124 Ylöjärven työväenopisto</b>	Sauriontie 1 33470 Ylöjärvi	2 150	<b>11 Peruskoulut</b>		2 259	
	<i>Oppilaita vuosiluokilla 1-6</i>	1 715	<b>988 Äetsä</b>				<i>Oppilaita vuosiluokilla 1-6</i>	1 489	
<b>06771 Karhen koulu</b>	Nopanperäntie 10 39340 Karhe	47	<b>11 Peruskoulut</b>		466	<b>04848 Asemakadun koulu</b>	Asemakatu 16 44200 Suolahti	270	
<b>08734 Metsäkylän koulu</b>	Metsäkyläntie 32 39160 Julkujärvi	272		<i>Oppilaita vuosiluokilla 1-6</i>	298	<b>04914 Hietaman koulu</b>	Hietamantie 96 44170 Hietama	72	
<b>08735 Mutalan koulu</b>	Palsintie 11 34140 Mutala	114	<b>08911 Keikyän koulu</b>	Ketotie 1 32730 Keikyä	43	<b>04915 Honkolan koulu</b>	Saarijärventie 25 44160 Huutomäki	83	
<b>08736 Siivikkalan koulu</b>	Siivikkalantie 56 33450 Siivikkala	283	<b>04630 Kiikan koulu</b>	Vehkatie 3 38300 Kiikka	141	<b>04925 Keskuskoulu</b>	Koulunmäenkatu 6 44100 Äänekoski	671	
<b>08737 Takamaan koulu</b>	Hakalantie 5 34110 Lakiala	131	<b>05085 Pehulan koulu</b>	Päätie 15 32740 Äetsä	114	<b>04921 Koiviston koulu</b>	Koivistonkyläntie 143 44250 Ääneköivisto	44	
<b>08738 Vahannan koulu</b>	Lempiäniementie 75 34130 Ylinen	173		<i>Oppilaita vuosiluokilla 7-9</i>	168	<b>04787 Konginkankaan koulu</b>	Kansakoulutie 1 44400 Konginkangas	110	
<b>03721 Veittijärven koulu</b>	Keskivainiontie 5 33480 Ylöjärvi	478	<b>04195 Äetsän koulu</b>	Länsitie 10 38300 Kiikka	168	<b>04846 Majalan koulu</b>	Ruotintie 148 44220 Suolahti	70	
<b>08739 Vuorentaustan koulu</b>	Välämäenkuja 5 33430 Vuorentausta	217	<b>15 Lukiot</b>		116	<b>04922 Mämmen koulu</b>	Teollisuuskatu 1-3 44100 Äänekoski	83	
	<i>Oppilaita vuosiluokilla 7-9</i>	899	<b>00319 Äetsän Sarkia-lukio</b>	Länsitie 10 38300 Kiikka	116	<b>04962 Sumiaisten koulu</b>	Koulutie 4 A 44280 Sumiainen	86	
<b>08732 Moision koulu</b>	Kuusistontie 1 33480 Ylöjärvi	465	<b>61 Musiikkioppilaitokset</b>		151		<i>Oppilaita vuosiluokilla 7-9</i>	770	
<b>03571 Soppeenharjun koulu</b>	Tornitie 1 33430 Vuorentausta	434	<b>01989 Äetsän musiikkikoulu</b>	Äetsäntie 329 32740 Äetsä	151	<b>03588 Hiskimäen koulu</b>	Mannilantie 4 44100 Äänekoski	211	
	<i>Oppilaita vuosiluokilla 1-9</i>	797	<b>989 Ähtäri</b>				<b>03586 Koulunmäen koulu</b>	Koulunmäenkatu 4 44100 Äänekoski	312
<b>06772 Viljakkalan koulu</b>	Erlandintie 13 39310 Viljakkala	190	<b>11 Peruskoulut</b>		680	<b>04847 Telakkakadun koulu</b>	PL 6 44201 Suolahti	247	
<b>08733 Ylöjärven yhtenäiskoulu</b>	Koulutie 4 33470 Ylöjärvi	607		<i>Oppilaita vuosiluokilla 1-6</i>	432	<b>15 Lukiot</b>		346	
<b>12 Peruskoulun erityiskoulut</b>		78	<b>05574 Inhankosken koulu</b>	Koulunraitti 25 63910 Inhan Tehtaat	45	<b>00974 Äänekosken lukio</b>	Mannilantie 4 44100 Äänekoski	346	
<b>03689 Kaiharin koulu</b>	Kuruntie 980 34130 Ylinen	23	<b>05573 Myllymäen koulu</b>	Opintie 40 63900 Myllymäki	41	<b>21 Ammatilliset oppilaitokset</b>		2 093	
<b>08740 Vanha koulu</b>	Rotikontie 4 33470 Ylöjärvi	41	<b>05568 Otsonkoulu</b>	Koulukuja 3 A 2 63700 Ähtäri	313	<b>02490 Pohj.Keski-Suomen oppimiskesk.</b>	PL 41 44101 Äänekoski	2 093	
<b>03470 Ylöjärven harjaantumiskoulu</b>	Koulutie 4 33470 Ylöjärvi	14	<b>05572 Peränteen koulu</b>	Niementie 9 63770 Peränne	33				

**2 Länsi-Suomen lääni – Västra Finlands län**

Tunnus Kod	Nimi Namn	Opiskelijoita Studerande 20.9.2008	Tunnus Kod	Nimi Namn	Opiskelijoita Studerande 20.9.2008	Tunnus Kod	Nimi Namn	Opiskelijoita Studerande 20.9.2008
<b>61</b>	<b>Musiikkioppilaitokset</b>	432	<b>63</b>	<b>Kansanopistot</b>	142	<b>64</b>	<b>Kansalaisopistot</b>	1 850
02353	Ala-Keiteleen musiikkiopisto PL 24 44101 Äänekoski	432	01650	Keski-Suomen opisto Sirkanpolku 1 44200 Suolahti	142	02197	Äänekosken kansalaisopisto Rautatienkatu 25 44150 Äänekoski	1 850

### 3 Itä-Suomen lääni – Östra Finlands län

Tunnus Kod	Nimi Namn	Opiskelijoita Studerande 20.9.2008	Tunnus Kod	Nimi Namn	Opiskelijoita Studerande 20.9.2008	Tunnus Kod	Nimi Namn	Opiskelijoita Studerande 20.9.2008
---------------	--------------	--	---------------	--------------	--	---------------	--------------	--

### 3 Itä-Suomen lääni – Östra Finlands län

<b>045 Eno</b>			<b>63 Kansanopistot</b>	19			<i>Oppilaita vuosiluokilla 7-9</i>	563
<b>11 Peruskoulut</b>		661	<b>02316 Valamon kansanopisto</b>	19		<b>05994 Juhani Ahon koulu</b>	563	
	<i>Oppilaita vuosiluokilla 1-6</i>	91	Valamontie 42			PL 52		
<b>06834 Louhiojan koulu</b>		62	79850 Uusi-Valamo			74101 Iisalmi		
Opinpolku 8						<i>Oppilaita vuosiluokilla 1-9</i>	333	
81200 Eno			<b>097 Hirvensalmi</b>			<b>05995 Kauppi-Heikin koulu</b>	333	
<b>06845 Ukkolan koulu</b>		29				Peltosalmentie 11		
Rinnetie 2			<b>11 Peruskoulut</b>	297		74510 Iisalmi		
81290 Ukkola						<b>15 Lukiot</b>	523	
	<i>Oppilaita vuosiluokilla 1-9</i>	570	<i>Oppilaita vuosiluokilla 1-6</i>	129		<b>00152 Iisalmen lyseo ja aikuislukio</b>	523	
<b>06827 Enon koulu</b>		348	<b>06560 Kissakosken koulu</b>	34		Haukiniemenkatu 12		
Alapappilantie 6e			Ripatie 154 A			74100 Iisalmi		
81200 Eno			52550 Hirvensalmi			<b>21 Ammatilliset oppilaitokset</b>	2 195	
<b>06828 Uimaharjun koulu</b>		222	<b>06558 Lahnaniemen koulu</b>	33		<b>02997 Ylä-Savon ammattiopisto</b>	2 195	
Jussintie 1			Lahnaniementie 67			PL 30		
81280 Uimaharju			52510 Hietanen			74101 Iisalmi		
			<b>06559 Malvaan koulu</b>	25		<b>61 Musiikkioppilaitokset</b>	634	
<b>15 Lukiot</b>		85	Vilkonharjuntie 329			<b>01943 Ylä-Savon musiikkiopisto</b>	634	
<b>00045 Enon lukio</b>		85	52550 Hirvensalmi			PL 5		
Purokyläntie 7			<b>06557 Suonsalmen koulu</b>	37		74101 Iisalmi		
81200 Eno			Joutsantie 609 A			<b>64 Kansalaisopistot</b>	2 391	
			52550 Hirvensalmi			<b>02163 Iisalmen kansalaisopisto</b>	2 391	
						PL 5		
<b>046 Enonkoski</b>			<i>Oppilaita vuosiluokilla 1-9</i>	168		74101 Iisalmi		
			<b>08878 Elomaan koulu</b>	168		<b>146 Iiomantsi</b>		
<b>11 Peruskoulut</b>		170	Koulutie 5					
	<i>Oppilaita vuosiluokilla 1-9</i>	170	52550 Hirvensalmi			<b>11 Peruskoulut</b>	547	
<b>07199 Enonkosken koulu</b>		170						
Kirkkotie 3 A-B			<b>140 Iisalmi</b>			<i>Oppilaita vuosiluokilla 1-6</i>	68	
58175 Enonkoski						<b>06670 Hatun koulu</b>	14	
			<b>11 Peruskoulut</b>	2 214		Hatunraitti 1 A C 8		
						82967 Hattu		
			<i>Oppilaita vuosiluokilla 1-6</i>	1 318		<b>06674 Ikonvaaran koulu</b>	36	
<b>090 Heinävesi</b>			<b>06001 Edvin Laineen koulu</b>	242		Ikonvaarantie 3 C A		
<b>11 Peruskoulut</b>		345	Savonkatu 8			82900 Iiomantsi		
	<i>Oppilaita vuosiluokilla 1-6</i>	217	74100 Iisalmi			<b>06682 Lylykosken koulu</b>	18	
<b>07179 Kirkonkylän koulu</b>		119	<b>05997 Hernejärven koulu</b>	53		Ratilanvaarantie 2 C		
Kenttätie 6			Parkinlahdentie 15			81350 Tokrajärvi		
79700 Heinävesi			74140 Iisalmi			<i>Oppilaita vuosiluokilla 1-9</i>	479	
<b>07181 Lajunlahden koulu</b>		61	<b>06000 Kangaslammin koulu</b>	332		<b>06676 Pogostan koulu</b>	479	
Rajakankaantie 2			Petter Kumpulaisentie 30			Pogostantie 15 a		
79810 Karvionkanava			74130 Iisalmi			82900 Iiomantsi		
<b>07185 Rummukkalan koulu</b>		23	<b>06002 Kilpijärven koulu</b>	210		<b>15 Lukiot</b>	92	
Opintie 1 A			Poskipuronkatu 3			<b>00157 Iiomantsin lukio</b>	92	
79700 Heinävesi			74120 Iisalmi			Ylätie 8		
<b>07186 Sapun koulu</b>		14	<b>06003 Kirkonsalmen koulu</b>	260		82900 Iiomantsi		
Heinävedentie 141			Koulutie 6			<b>21 Ammatilliset oppilaitokset</b>	105	
79910 Kerma			74120 Iisalmi			<b>01458 P-K:n amm.opisto Iiomantsi</b>	105	
			<b>06007 Lappetelän koulu</b>	31		Vepsämäentie 4		
	<i>Oppilaita vuosiluokilla 7-9</i>	128	Lappetelänkyläntie 70			82900 Iiomantsi		
<b>07277 Heinäveden yläkoulu</b>		128	74550 Pörsänmäki			<b>64 Kansalaisopistot</b>	1 150	
Kenttätie 1 B			<b>06010 Partalan koulu</b>	29		<b>02161 Iiomantsin kansalaisopisto</b>	1 150	
79700 Heinävesi			Partalantie 1			Soihutlantie 7		
			74160 Iisalmi			82900 Iiomantsi		
<b>15 Lukiot</b>		53	<b>06012 Runnin koulu</b>	44				
<b>00080 Heinäveden lukio</b>		53	Runnintie 535					
Kenttätie 1 B			74595 Runni					
79700 Heinävesi			<b>06014 Soinlahden koulu</b>	77				
			Lehtomäentie 100					
			74170 Iisalmi					
			<b>06006 Sourunsalon koulu</b>	40				
			Huotarintie 15					
			74150 Iisalmi					

Tunnus Kod	Nimi Namn	Opiskelijoita Studerande 20.9.2008	Tunnus Kod	Nimi Namn	Opiskelijoita Studerande 20.9.2008	Tunnus Kod	Nimi Namn	Opiskelijoita Studerande 20.9.2008	
<b>167 Joensuu</b>			00196	Joensuun yhteiskoulun lukio PL 59 80101 Joensuu	338	07609	Kuvansin koulu Kuvansintie 6 78880 Kuvansi	119	
<b>11 Peruskoulut</b>			4 620			07611	Maaveden koulu Harjutie 23 77460 Maavesi	27	
	<i>Oppilaita vuosiluokilla 1-6</i>	2 631					<i>Oppilaita vuosiluokilla 7-9</i>	220	
05921	Heinävaaran koulu Isäntäläntie 1 82110 Heinävaara	142	19	Perus- ja lukioasteen koulut	915	07603	Joroisten yläaste Koulutie 1 79600 Joroinen	220	
05909	Iiksenvaaran koulu PL 59 80101 Joensuu	48	00194	Joensuun normaalikoulu PL 111 80101 Joensuu	915				
05910	Kanervalan koulu Vanamokatu 26 80130 Joensuu	108	21	Ammatilliset oppilaitokset	2 779	15	Lukiot	123	
05911	Karsikon koulu PL 59 80101 Joensuu	217	02502	P-K:n amm.opisto Joensuu tk/ku PL 101 80101 Joensuu	1 476	00537	Joroisten lukio Koulutie 1 79600 Joroinen	123	
05947	Koveron koulu Koverontie 4 82710 Kovero	48	02518	P-K:n amm.opisto Joensuu palv. PL 124 80131 Joensuu	1 303				
03720	Marjalan koulu Aurinkokatu 31 80140 Joensuu	113	24	Ammatill.aikuiskoulutuskesk. 01603 P-K:n Aikuisopisto PL 199 80101 Joensuu	2 161	<b>174 Juankoski</b>			
05914	Mutalan koulu PL 59 80101 Joensuu	151	41	Ammattikorkeakoulut	4 005	11	Peruskoulut	723	
05915	Nepenmäen koulu Kärpänkatu 7 80230 Joensuu	317	02469	Pohj.Karjalan ammattikorkeak. Tikkarinne 9 80200 Joensuu	4 005		<i>Oppilaita vuosiluokilla 1-6</i>	378	
05916	Niinivaaran koulu Vakkosalmenkatu 11 80200 Joensuu	337	42	Yliopistot	7 465	04804	Juantehtaan koulu Ruukintie 2 B 73500 Juankoski	241	
03597	Noljakan koulu Noljakankaari 19 80140 Joensuu	390	01917	Joensuun yliopisto PL 111 80101 Joensuu	7 465	04816	Muuruveden koulu Koulutie 7 73460 Muuruvesi	74	
05917	Rantakylän koulu PL 59 80101 Joensuu	365	61	Musiikkioppilaitokset	1 117	04823	Säyneisen koulu Rantalantie 7 A 73770 Säyneinen	63	
05918	Utran koulu PL 59 80101 Joensuu	395	01948	Joensuun konservatorio Rantakatu 31 80100 Joensuu	1 117		<i>Oppilaita vuosiluokilla 7-9</i>	345	
	<i>Oppilaita vuosiluokilla 7-9</i>	976	62	Liikunnan koulutuskeskukset	78	04812	Juankosken koulu Juankoskentie 24 73500 Juankoski	345	
05905	Joensuun Lyseon peruskoulu Koskikatu 10 80100 Joensuu	408	01349	Itä-Suomen liikuntaopisto Kalevankatu 8 80110 Joensuu	78	15	Lukiot	124	
03525	Juhanalan koulu PL 51 80101 Joensuu	157	64	Kansalaisopistot	8 720	00200	Juankosken lukio Juankoskentie 24 73500 Juankoski	124	
05907	Pielisjoen koulu Pappilantie 2 80260 Joensuu	411	02152	Joensuun seudun kansalaisop. Papinkatu 3 80110 Joensuu	8 720	64	Kansalaisopistot	797	
	<i>Oppilaita vuosiluokilla 1-9</i>	1 013	66	Kesäyliopistot	3 150	02164	Juankosken kansalaisopisto PL 13 73501 Juankoski	797	
05919	Kiihtelysvaaran koulu Tohmajärventie 145 B 82140 Kiihtelysvaara	196	09933	Pohjois-Karjalan kesäyliopisto PL 179 80101 Joensuu	3 150	<b>176 Juuka</b>			
07895	Pataluodon koulu Pataluodonkatu 2 ja 4 80160 Joensuu	670	<b>171 Joroinen</b>			11	Peruskoulut	591	
05942	Tuupovaaran koulu Vesitorrintie 5 A 82730 Tuupovaara	147	<b>11 Peruskoulut</b>				<i>Oppilaita vuosiluokilla 1-6</i>	133	
15	Lukiot	1 911	<i>Oppilaita vuosiluokilla 1-6</i>			394	05353	Ahmovaaran koulu Ahmovaarantie 141 83950 Ahmovaara	33
00667	Joensuun Niinivaaran lukio PL 51 80101 Joensuu	361	07604	Kaitaisten koulu Kaitaistentie 422 79690 Kaitainen	35	05351	Kajoon koulu Kuusivaarantie 19 83880 Kajoo	24	
00195	Joensuun lyseon lukio Koskikatu 8 80100 Joensuu	1 212	07605	Kerisalons koulu Kerisalontie 834 79660 Kerisalo	25	05349	Nunnanlahden koulu Nunnanlahdentie 963 83900 Juuka	30	
			07606	Kirkonkylän koulu Koulutie 3 79600 Joroinen	148	05368	Vihtasuon koulu Vuokontie 65 A 83900 Juuka	46	
			07607	Kolman koulu Kolmantie 261 79630 Kolma	40		<i>Oppilaita vuosiluokilla 1-9</i>	458	
						05346	Poikolan koulu Poikolantie 6 C 83900 Juuka	458	

### 3 Itä-Suomen lääni – Östra Finlands län

Tunnus Kod	Nimi Namn	Opiskelijoita Studerande 20.9.2008	Tunnus Kod	Nimi Namn	Opiskelijoita Studerande 20.9.2008	Tunnus Kod	Nimi Namn	Opiskelijoita Studerande 20.9.2008
<b>15</b>	<b>Lukiot</b>	120	<b>213</b>	<b>Kangasniemi</b>		<b>239</b>	<b>Keitele</b>	
00210	Juuan lukio Koulutie 13 83900 Juuka	120	<b>11</b>	<b>Peruskoulut</b>	571	<b>11</b>	<b>Peruskoulut</b>	244
<b>64</b>	<b>Kansalaisopistot</b>	689		<i>Oppilaita vuosiluokilla 1-6</i>	364		<i>Oppilaita vuosiluokilla 1-9</i>	244
02153	Juuan kansalaisopisto Poikolantie 1 83900 Juuka	689	06166	Hokan koulu Hokan koulutie 21 51200 Kangasniemi	19	05950	Nilakan yhtenäiskoulu PL 48 72601 Keitele	244
<b>178</b>	<b>Juva</b>		06169	Kirkonkylän koulu Beckerintie 2 51200 Kangasniemi	220	<b>246</b>	<b>Kerimäki</b>	
<b>11</b>	<b>Peruskoulut</b>	755	06170	Koittilan koulu Pölläkänmäentie 25 51260 Tahkomäki	28	<b>11</b>	<b>Peruskoulut</b>	612
	<i>Oppilaita vuosiluokilla 1-6</i>	500	06171	Korholan koulu Pieksämäentie 1402 51270 Kutemajärvi	26		<i>Oppilaita vuosiluokilla 1-6</i>	395
06142	Hatsolan koulu Vanha-Juvantie 267 51820 Hatsola	55	06504	Mäenkylän koulu Mäenkylän koulutie 40 51460 Luusniemi	13	07161	Anttolan koulu Ruokojärventie 9 58410 Haapakallio	92
06145	Järvenpään koulu Sulkavantie 913 51900 Juva	38	06176	Vuojalahden koulu Vuojalahdentie 16 51440 Vuojalahti	26	07162	Kirkonkylän koulu Koulutie 4 58200 Kerimäki	147
06147	Kirkonkylän koulu Koulutie 1 51900 Juva	266	06177	Äkryn koulu Toivakantie 1064 51340 Hännilä	32	07163	Kumpurannan koulu Kumpurannantie 436 58260 Kumpuranta	42
06148	Koikkalan ala-aste Koikkalantie 1443 51880 Koikkala	25		<i>Oppilaita vuosiluokilla 7-9</i>	207	07167	Louhen koulu Juurelantie 12 58220 Louhi	53
06149	Kuosmalan ala-aste Siikakoskentie 550 A 51780 Kuosmala	39	08873	Kankaisten koulu PL 114 51201 Kangasniemi	207	07169	Toroppalan koulu Toroppalantie 222 58200 Kerimäki	61
06154	Paatelan ala-aste Mäntysentie 42 51900 Juva	46	<b>12</b>	<b>Peruskoulun erityiskoulut</b>	8		<i>Oppilaita vuosiluokilla 7-9</i>	217
06157	Vuorensaaran koulu Harjulantie 6 B 51850 Vuorensaara	31	06168	Puiston koulu Beckerintie 2 51200 Kangasniemi	8	07159	Kerimäen yläaste PL 12 58201 Kerimäki	217
	<i>Oppilaita vuosiluokilla 7-9</i>	255	<b>15</b>	<b>Lukiot</b>	103	<b>15</b>	<b>Lukiot</b>	87
06141	Juvan yläaste PL 10 51901 Juva	255	00257	Kangasniemen lukio PL 114 51201 Kangasniemi	103	00325	Kerimäen lukio PL 12 58201 Kerimäki	87
<b>15</b>	<b>Lukiot</b>	124	<b>227</b>	<b>Karttula</b>		<b>64</b>	<b>Kansalaisopistot</b>	503
00202	Juvan lukio PL 10 51901 Juva	124	<b>11</b>	<b>Peruskoulut</b>	507	02293	Kaakkois-Savon kansalaisopisto Kerimäentie 10 58200 Kerimäki	503
<b>204</b>	<b>Kaavi</b>			<i>Oppilaita vuosiluokilla 1-6</i>	354	<b>248</b>	<b>Kesälahti</b>	
<b>11</b>	<b>Peruskoulut</b>	250	07577	Airakselan koulu Airakselantie 339 71490 Airaksela	33	<b>11</b>	<b>Peruskoulut</b>	257
	<i>Oppilaita vuosiluokilla 1-6</i>	250	07574	Karttulanlahden koulu Kirkkotie 17 72100 Karttula	132		<i>Oppilaita vuosiluokilla 1-6</i>	49
04713	Kirkonkylän koulu PL 1 73601 Kaavi	150	07573	Kemppaanmäen koulu Ilopurontie 140 71570 Syvänniemi	75	05465	Purujärven koulu Myllypurontie 2 59800 Kesälahti	20
04715	Kortteisen koulu Kortteisentie 1383 73620 Kortteinen	40	07576	Pihkainmäen koulu Pihkarinteentie 12 71570 Syvänniemi	114	05461	Villalan koulu Ketolanlahdentie 1 58350 Villala	29
04716	Luikonlahden koulu Luikonlahdentie 1200 73670 Luikonlahti	38		<i>Oppilaita vuosiluokilla 7-9</i>	153		<i>Oppilaita vuosiluokilla 1-9</i>	208
04717	Maarianvaaran koulu Outokummuntie 1242 B 73670 Luikonlahti	22	07572	Kissakuusen koulu Kissakuusentie 20 72100 Karttula	153	05460	Puruveden-Pyhäjärven koulu Pyhäjärventie 3 59800 Kesälahti	208
<b>64</b>	<b>Kansalaisopistot</b>	390	<b>15</b>	<b>Lukiot</b>	39	<b>64</b>	<b>Kansalaisopistot</b>	500
02165	Kaavin kansalaisopisto PL 13 73601 Kaavi	390	00320	Karttulan lukio Kissakuusentie 20 72100 Karttula	39	02159	Puruveden kansalaisopisto Pyhäjärventie 2 59800 Kesälahti	500

Tunnus Kod	Nimi Namn	Opiskelijoita Studerande 20.9.2008	Tunnus Kod	Nimi Namn	Opiskelijoita Studerande 20.9.2008	Tunnus Kod	Nimi Namn	Opiskelijoita Studerande 20.9.2008
<b>260</b>	<b>Kitee</b>		<b>05970</b>	<b>Turhalan koulu</b> Lapinsalontie 761 74700 Kiuruvesi	36	<b>297</b>	<b>Kuopio</b>	
<b>11</b>	<b>Peruskoulut</b>	894		<i>Oppilaita vuosiluokilla 7-9</i>	389	<b>11</b>	<b>Peruskoulut</b>	8 818
	<i>Oppilaita vuosiluokilla 1-6</i>	269	<b>05956</b>	<b>Kiuruveden yläaste</b> Niemistenkatu 9 74700 Kiuruvesi	389		<i>Oppilaita vuosiluokilla 1-6</i>	4 817
<b>05110</b>	<b>Heinäjärven koulu</b> Potoskavaarantie 53a 82500 Kitee	31	<b>15</b>	<b>Lukiot</b>	276	<b>03732</b>	<b>Aurinkorinteen koulu</b> Mutkankatu 2 70820 Kuopio	555
<b>03502</b>	<b>Hutsin koulu</b> Hutsintie 4 82500 Kitee	123	<b>00282</b>	<b>Kiuruveden lukio</b> Lähteentie 10 74700 Kiuruvesi	276	<b>07532</b>	<b>Haapaniemen koulu</b> Aseve atu 8	445
<b>05120</b>	<b>Juurikan koulu</b> Juurikkajärventie 3 82580 Juurikka	32	<b>64</b>	<b>Kansalaisopistot</b>	1 300	<b>07533</b>	<b>Hiltulanlahden koulu</b> Sormulantie 6 70870 Hiltulanlahti	112
<b>05109</b>	<b>Puhoksen koulu</b> Kartanontie 5 82430 Puhos	83	<b>02166</b>	<b>Kiuruveden kansalaisopisto</b> Harjukatu 2 B 74700 Kiuruvesi	1 300	<b>07534</b>	<b>Hirvilahden koulu</b> Niemisjärventie 15 71650 Hirvilahti	39
	<i>Oppilaita vuosiluokilla 1-9</i>	625				<b>03308</b>	<b>Jynkän koulu</b> Maitotie 2 70780 Kuopio	394
<b>05105</b>	<b>Arppen koulu</b> PL 3 82501 Kitee	625	<b>276</b>	<b>Kontiolahti</b>		<b>07535</b>	<b>Kaislastenlahden koulu</b> Pesäkieventie 15 71520 Kaislastenlahti	49
<b>15</b>	<b>Lukiot</b>	203	<b>11</b>	<b>Peruskoulut</b>	1 773	<b>07537</b>	<b>Kettulan koulu</b> Koulukatu 3 70400 Kuopio	188
<b>00279</b>	<b>Kiteen lukio</b> PL 3 82501 Kitee	203		<i>Oppilaita vuosiluokilla 1-6</i>	1 200	<b>03719</b>	<b>Kuopion kristillinen koulu</b> Neulamäentie 26 70150 Kuopio	53
<b>21</b>	<b>Ammatilliset oppilaitokset</b>	462	<b>06811</b>	<b>Ahokkalan koulu</b> Suontauksentie 2 80850 Paihola	48	<b>07538</b>	<b>Kurkiharjun koulu</b> Kurkiharjuntie 78 71130 Kortejoki	43
<b>02449</b>	<b>P-K:n amm.opisto Kitee</b> Savikontie 13 82500 Kitee	462	<b>06814</b>	<b>Jakokosken koulu</b> Koulukuja 2 81100 Kontiolahti	63	<b>07539</b>	<b>Kurkimäen koulu</b> Kurkimäentie 455 71480 Kurkimäki	138
<b>63</b>	<b>Kansanopistot</b>	226	<b>06815</b>	<b>Kirkonkylän koulu</b> Koulukuja 2 81100 Kontiolahti	223	<b>03244</b>	<b>Länsi-Puijon koulu</b> Pursutie 3 70280 Kuopio	194
<b>01651</b>	<b>Kiteen Ev. Kansanopisto</b> Opistontie 7 82500 Kitee	226	<b>06818</b>	<b>Kontioniemen koulu</b> Kontionientie 26 A 80780 Kontioniemi	76	<b>07542</b>	<b>Melalahden koulu</b> Keskustie 29 71160 Riistavesi	117
<b>64</b>	<b>Kansalaisopistot</b>	1 083	<b>06816</b>	<b>Kulhon koulu</b> Rekiraitti 9 80910 Kulho	95	<b>03680</b>	<b>Pirtin koulu</b> Pirtintie 21 70820 Kuopio	450
<b>02154</b>	<b>Keski-Karjalan kansalaisopisto</b> PL 3 82501 Kitee	1 083	<b>06819</b>	<b>Kylmäojan koulu</b> Pohjatuulentie 6 80710 Lehmo	251	<b>07547</b>	<b>Pitkälähden koulu</b> Pitkälähdentie 4 70800 Kuopio	224
<b>263</b>	<b>Kiuruvesi</b>		<b>06820</b>	<b>Lehmon koulu</b> Kylmäojantie 6 80710 Lehmo	252	<b>03283</b>	<b>Pohjantien koulu</b> Pohjantie 2 70500 Kuopio	360
<b>11</b>	<b>Peruskoulut</b>	1 139	<b>06822</b>	<b>Onttolan koulu</b> Koulutie 10 80510 Onttola	106	<b>03530</b>	<b>Pyörön koulu</b> Kulmakatu 7 70820 Kuopio	384
	<i>Oppilaita vuosiluokilla 1-6</i>	750	<b>06825</b>	<b>Selkien koulu</b> Selkientie 47 b 81235 Lehtoi	33	<b>07550</b>	<b>Rajalan koulu</b> Sammakkolammentie 14 70200 Kuopio	407
<b>05977</b>	<b>Heinäkylän koulu</b> Purotie 51 74630 Heinäkylä	34	<b>06826</b>	<b>Varparannan koulu</b> Riihilahdentie 5 81120 Katajaranta	53	<b>07546</b>	<b>Rytyn koulu</b> Karttulantie 1087 70800 Kuopio	53
<b>05962</b>	<b>Kalliokylän koulu</b> Kalliokyläntie 1340 74770 Kalliokylä	37		<i>Oppilaita vuosiluokilla 7-9</i>	573	<b>07551</b>	<b>Snellmanin koulu</b> Huuhankatu 2 70600 Kuopio	212
<b>05967</b>	<b>Lahnajoen koulu</b> Remesjoentie 151 74700 Kiuruvesi	53	<b>06810</b>	<b>Kontiolahden koulu</b> Keskuskatu 11 81100 Kontiolahti	573	<b>07552</b>	<b>Särkiniemen koulu</b> Lohkaretie 15 70700 Kuopio	219
<b>05969</b>	<b>Luuppuveden koulu</b> Salahmintie 1109 74840 Koppeloharju	44	<b>12</b>	<b>Peruskoulun erityiskoulut</b>	88	<b>07554</b>	<b>Vehkalammen koulu</b> Vehkalammentie 4 71150 Vartiala	57
<b>05963</b>	<b>Nivan koulu</b> Soinintie 2 74700 Kiuruvesi	467	<b>06817</b>	<b>Kuuselan koulu</b> Keskuskatu 8 80780 Kontioniemi	88	<b>07555</b>	<b>Vehmasmäen koulu</b> Vehmasmäentie 71 70870 Hiltulanlahti	124
<b>05974</b>	<b>Rapakkojen koulu</b> Rannantie 20 74680 Myllyniemi	36	<b>15</b>	<b>Lukiot</b>	190			
<b>05978</b>	<b>Rytyn koulu</b> Viitaperäntie 921 74680 Myllyniemi	43	<b>00464</b>	<b>Kontiolahden lukio</b> Keskuskatu 11 81100 Kontiolahti	190			

3 Itä-Suomen lääni – Östra Finlands län

Tunnus Kod	Nimi Namn	Opiskelijoita Studerande 20.9.2008	Tunnus Kod	Nimi Namn	Opiskelijoita Studerande 20.9.2008	Tunnus Kod	Nimi Namn	Opiskelijoita Studerande 20.9.2008
	<i>Oppilaita vuosiluokilla 7-9</i>	2 342	<b>28 Palo,poliisi,vartiointial.opp.</b>		268	<b>420 Leppävirta</b>		
07522	Hatsalan klassillinen koulu Opistotie 3 70200 Kuopio	543	02455 Pelastusopisto PL 1122 70821 Kuopio		268	<b>11 Peruskoulut</b>		1 067
07528	Jynkänlahden koulu Varsanpolku 2 70780 Kuopio	464	<b>41 Ammattikorkeakoulut</b>		6 717	<i>Oppilaita vuosiluokilla 1-6</i>		703
07523	Kallaveden koulu Blominkatu 2 70820 Kuopio	532	02537 Savonia-ammattikorkeakoulu PL 6 70201 Kuopio		6 717	07328 Alapihan koulu Leppävirrantie 14 79100 Leppävirta		316
07525	Kuopion Yhteiskoulu Minna Canthin katu 46 70100 Kuopio	298	<b>42 Yliopistot</b>		5 572	07329 Konnuslahden koulu Rautalahdentie 10 79150 Konnuslahti		53
07527	Minna Canthin koulu Ruotsinkatu 35 70600 Kuopio	403	01916 Kuopion yliopisto PL 1627 70211 Kuopio		5 572	07330 Kotalahden koulu Laitilanniementie 10 79140 Kotalahti		28
07530	Riistaveden koulu Koulutie 12 71160 Riistavesi	102	<b>61 Musiikkioppilaitokset</b>		2 406	07331 Kurjalan koulu Kurjalanrannantie 1230 a 79255 Kurjala		36
	<i>Oppilaita vuosiluokilla 1-9</i>	1 659	01719 Kuopion konservatorio Kuopionlahdenkatu 23 C 70100 Kuopio		2 122	07334 Mustinsalon koulu Vanhatie 18 78200 Varkaus		47
07526	Kalevalan koulu Linnanpellonkatu 25 70500 Kuopio	504	02308 Kuopion musiikinyst.mus.opisto Vuorikatu 15 70100 Kuopio		284	07336 Oravikosken koulu Koulukaarre 2 71470 Oravikoski		77
03555	Kuopion steinerkoulu Virkkula Asemakatu 3 70110 Kuopio	164	<b>63 Kansanopistot</b>		76	07344 Sorsakosken koulu Koskentie 810 79130 Sorsakoski		94
03482	Neulamäen koulu Pinokuja 6 70150 Kuopio	350	01673 Pohjois-Savon opisto Kansanopistotie 32 70800 Kuopio		76	07346 Timolan koulu Timolantie 350 78480 Timola		52
08923	Puijonsarven koulu Keski-Kaari 44 70420 Kuopio	444	<b>64 Kansalaisopistot</b>		7 840	<i>Oppilaita vuosiluokilla 7-9</i>		364
04750	Vehmersalmen koulu Vehmersalmentie 25-27 71310 Vehmersalmi	197	02167 Kuopion kansalaisopisto Puistokatu 20 70110 Kuopio		7 840	07324 Kivelän koulu PL 4 79101 Leppävirta		364
<b>12 Peruskoulun erityiskoulut</b>		42	<b>66 Kesäyliopistot</b>		2 200	<b>12 Peruskoulun erityiskoulut</b>		36
03294	Alavan koulu Keihäskatu 1-3 70620 Kuopio	..	09927 Kuopion kesäyliopisto Savilahdentie 6 B L7 70210 Kuopio		2 200	07348 Tietolan koulu Savonkatu 49 79100 Leppävirta		36
03318	Mäntykankaan koulu Sampsankatu 8 70500 Kuopio	42	<b>402 Lapinlahti</b>			<b>15 Lukiot</b>		159
<b>15 Lukiot</b>		3 515	<b>11 Peruskoulut</b>		856	00424 Leppävirran lukio Savonkatu 49 79100 Leppävirta		159
00306	Kallaveden lukio Maaherrankatu 2 70100 Kuopio	696	<i>Oppilaita vuosiluokilla 1-6</i>		206	<b>422 Lieksa</b>		
00305	Kuopion Lyseon lukio Puijonkatu 18 70110 Kuopio	477	06018 Alapitkän koulu Koulutie 2 71910 Alapitkä		101	<b>11 Peruskoulut</b>		1 139
00328	Kuopion Yht.koul.Musiikkilukio Minna Canthinkatu 46 70100 Kuopio	215	06023 Martikkalan koulu Martikkalantie 552 73100 Lapinlahti		33	<i>Oppilaita vuosiluokilla 1-6</i>		523
00589	Kuopion aikuislukio Maaherrankatu 2 70100 Kuopio	1 095	06025 Nerkoon koulu Iisalmentie 770 73120 Nerkoo		72	05513 Jamalin koulu Reposärkantie 21 81810 Jamali		53
00304	Kuopion klassillinen lukio Opistotie 1 70200 Kuopio	587	<i>Oppilaita vuosiluokilla 1-9</i>		650	05516 Kolin koulu Ylä-Kolintie 7 B 83960 Koli		20
00510	Minna Canthin lukio Ruotsinkatu 35 70600 Kuopio	445	06017 Matin ja Liisan koulu Koulukuja 14 73100 Lapinlahti		650	05504 Merilän koulu Kainuuntie 96 81700 Lieksa		134
<b>21 Ammatilliset oppilaitokset</b>		8 515	<b>15 Lukiot</b>		235	05524 Rantalan koulu Rantalantie 4 81720 Lieksa		198
01394	Kuopion taluskoulu Asemakatu 4 70100 Kuopio	166	00409 Lapinlahden Lukio,Kuvataideluk Kivistöntie 2 73100 Lapinlahti		235	05526 Surpeenvaaran koulu Kaarlontie 4 81700 Lieksa		51
10038	Savon ammatti- ja aikuisopisto PL 87 70101 Kuopio	8 349	<b>63 Kansanopistot</b>		145	05512 Viekin koulu Viekijärventie 5 C 81860 Viekijärvi		25
			01675 Portaapään kristill. opisto Portaapäantie 63 73100 Lapinlahti		145			

Tunnus Kod	Nimi Namn	Opiskelijoita Studerande 20.9.2008	Tunnus Kod	Nimi Namn	Opiskelijoita Studerande 20.9.2008	Tunnus Kod	Nimi Namn	Opiskelijoita Studerande 20.9.2008
05530	Vuoniskylän koulu Kylätie 4 81560 Vuonijärvi	42	06724	Viinijärven koulu Kirkkotie 4 83400 Viinijärvi	283	06189	Otavan koulu Otavantie 2 50670 Otava	188
	<i>Oppilaita vuosiluokilla 7-9</i>	202	12	Peruskoulun erityiskoulut	29	03366	Peitsarin koulu Peitsarinkuja 6 50170 Mikkeli	127
05534	Rauhalan koulu Rauhalantie 2 81720 Lieksa	202	03685	Honkalampi-keskuksen koulu Ylämyllytie 94 80400 Ylämylly	29	06661	Päämajakoulu Päämajankuja 1-3 50100 Mikkeli	300
	<i>Oppilaita vuosiluokilla 1-9</i>	414	15	Lukiot	15	06191	Rahulan koulu Rahulantie 26 A 51720 Rahula	61
05533	Keskuskoulu Moisionkatu 15 81700 Lieksa	414	00428	Liperin lukio Koulutie 1 83100 Liperi	15	06663	Rouhialan koulu Koulukatu 23 50100 Mikkeli	87
15	Lukiot	217	476	Maaninka		06193	Rämälän koulu Vehmaskyläntie 1 50100 Mikkeli	55
00425	Lieksan lukio Moisionkatu 15 81700 Lieksa	217	11	Peruskoulut	485	06194	Sairilan koulu Joki-Sairilantie 2 50180 Mikkeli	150
21	Ammatilliset oppilaitokset	488		<i>Oppilaita vuosiluokilla 1-6</i>	243	06664	Siekkilän koulu Siekkilänkatu 8-10 50120 Mikkeli	241
02447	P-K:n amm.opisto Lieksa Kuhmonkatu 32 81700 Lieksa	488	07362	Kinnulanlahden koulu Metsäharjuntie 7 B 71730 Kinnulanlahti	47	06666	Tuppuralan koulu Nuottakatu 1 50190 Mikkeli	172
61	Musiikkioppilaitokset	414	07365	Käärmelahden koulu Väälälänrannantie 1322 A 71720 Käärmelahti	93	06667	Urpolan koulu Rinnekatu 8 50100 Mikkeli	282
01925	Pielisen-Karjalan musiikkiop. Koski-Jaakonkatu 4 81700 Lieksa	414	07275	Pulkonkosken ala-aste Pulkonrannantie 19 71680 Pulkonkoski	55	06196	Vanhalan koulu Vanhalantie 30 50100 Mikkeli	43
63	Kansanopistot	73	07370	Tuovilanlahden koulu Tuovilanlahdentie 167 A 71775 Tuovilanlahti	48		<i>Oppilaita vuosiluokilla 7-9</i>	1 304
01670	Lieksan kristillinen opisto Kylänlahdentie 81 81820 Kylänlahti	73		<i>Oppilaita vuosiluokilla 1-9</i>	242	06137	Haukivuoren yläkoulu PL 10 51601 Haukivuori	109
64	Kansalaisopistot	1 956	07363	Maaninkajärven koulu Maaningantie 49 71750 Maaninka	242	06657	Kalevankankaan koulu Metsolankatu 34 50100 Mikkeli	429
02155	Lieksan kansalaisopisto PL 31 81701 Lieksa	1 956	491	Mikkeli		06808	Mikkelin Lyseon koulu Porrassalmenkatu 30 50100 Mikkeli	283
426	Liperi		11	Peruskoulut	4 853	06659	Urheilupuiston koulu Anni Swanin katu 6 50100 Mikkeli	483
11	Peruskoulut	1 453		<i>Oppilaita vuosiluokilla 1-6</i>	2 574		<i>Oppilaita vuosiluokilla 1-9</i>	975
	<i>Oppilaita vuosiluokilla 1-6</i>	654	06180	Harjumaan koulu Rukkiokantie 5 51420 Harjumaan	37	06133	Anttolan yhtenäiskoulu Sahalantie 2 52100 Anttola	210
06714	Käsämän koulu Sotkumantie 19 83430 Käsämä	61	06138	Haukivuoren aseman koulu PL 10 51601 Haukivuori	120	06178	Rantakylän yhtenäiskoulu Vanhamäentie 2 50600 Mikkeli	765
06716	Mattisenlahden koulu Mattisenlahden koulutie 7 80400 Ylämylly	50	06182	Hiirolan koulu Römpelinmäentie 3 51520 Hiirola	43	12	Peruskoulun erityiskoulut	200
06718	Ristin koulu Ristinkyläntie 1 A 83330 Kaatamo	34	06183	Ihastjärven koulu Ihastjärventie 170 50970 Mikkeli	48	03274	Koivikon koulu Koivikontie 8 50100 Mikkeli	20
06720	Salokylän koulu Liperintie 51 A 80400 Ylämylly	50	03601	Launialan koulu Saimaanorpankatu 1 50190 Mikkeli	126	08892	Mikael-koulu Liuskekatu 1 50100 Mikkeli	49
06723	Vaivion koulu Vaiviontie 75 A 83450 Vaivio	46	06662	Lähemäen koulu Kisatie 5 50170 Mikkeli	290	03275	Myllyjoen koulu Sairilantie 31 50180 Mikkeli	29
06725	Ylämyllyn koulu Ylämyllytie 52 80400 Ylämylly	413	06187	Moision koulu Kyläkouluntie 2 50500 Mikkeli	133	06665	Vanamon koulu Siekkilänkatu 8-10 50120 Mikkeli	102
	<i>Oppilaita vuosiluokilla 1-9</i>	799	06140	Nykälän koulu Kammarontie 50 51670 Nykälä	21			
03641	Adv.kirkon Siikasalmen koulu Heinävedentie 21 H 83100 Liperi	53	06188	Olkolan koulu Porrassalmentie 57 50100 Mikkeli	50			
06707	Liperin koulu Koulutie 1 83100 Liperi	463						

3 Itä-Suomen lääni – Östra Finlands län

Tunnus Kod	Nimi Namn	Opiskelijoita Studerande 20.9.2008	Tunnus Kod	Nimi Namn	Opiskelijoita Studerande 20.9.2008	Tunnus Kod	Nimi Namn	Opiskelijoita Studerande 20.9.2008
15	<b>Lukiot</b>	1 203	64	<b>Kansalaisopistot</b>	1 259	64	<b>Kansalaisopistot</b>	850
00507	Mikkelin Lyseon lukio Porrassalmenkatu 30 50100 Mikkel	670	02148	Mäntyharjun kansalaisopisto PL 76 52701 Mäntyharju	1 259	02162	Ylä-Karjalan kansalaisopisto Kötsintie 2 75500 Nurmes	850
00509	Mikkelin Yhteiskoulun lukio Otto Mannisen katu 10 50100 Mikkel	533	<hr/>			<hr/>		
21	<b>Ammatilliset oppilaitokset</b>	3 110	534	<b>Nilsinä</b>		309	<b>Outokumpu</b>	
10068	Etelä-Savon ammattiopisto PL 165 50101 Mikkel	3 110	11	<b>Peruskoulut</b>	651	11	<b>Peruskoulut</b>	638
41	<b>Ammattikorkeakoulut</b>	4 620		<i>Oppilaita vuosiluokilla 1-6</i>	115		<i>Oppilaita vuosiluokilla 1-6</i>	276
02506	Mikkelin ammattikorkeakoulu PL 181 50101 Mikkel	4 620	04811	Pajulahden koulu Kortteisenmäentie 21 73360 Pajulahti	69	05933	Kuusjärven koulu Kuopiontie 104 83630 Kuusjärvi	105
61	<b>Musiikkioppilaitokset</b>	808	04805	Palonurmen koulu Palonurmentie 780 73810 Palonurmi	46	05934	Kyykerin koulu PL 47 83501 Outokumpu	171
01966	Mikkelin musiikkiopisto Maaherrankatu 10 50100 Mikkel	808		<i>Oppilaita vuosiluokilla 1-9</i>	536		<i>Oppilaita vuosiluokilla 1-9</i>	362
63	<b>Kansanopistot</b>	942	04803	Nilsinän yhtenäiskoulu Syvärintie 47 73300 Nilsinä	536	05928	Kummun koulu Kummunkatu 15 83500 Outokumpu	362
01667	Otavan Opisto Otavantie 2 B 50670 Otava	811	15	<b>Lukiot</b>	115	12	<b>Peruskoulun erityiskoulut</b>	29
01686	Suomen Nuoriso-opisto Paukkulantie 22 50170 Mikkel	131	00554	Nilsinän lukio Syvärintie 47 73300 Nilsinä	115	05937	Päivärinteen koulu PL 47 83501 Outokumpu	29
64	<b>Kansalaisopistot</b>	4 293	64	<b>Kansalaisopistot</b>	908	15	<b>Lukiot</b>	133
02147	Mikkelin kansalaisopisto PL 33 50101 Mikkel	4 293	02170	Nilsinän kansalaisopisto PL 32 73301 Nilsinä	908	00602	Outokummun lukio PL 47 83501 Outokumpu	133
66	<b>Kesäyliopistot</b>	964	<hr/>			21	<b>Ammatilliset oppilaitokset</b>	734
09932	Mikkelin kesäyliopisto Lönnrotinkatu 5 50100 Mikkel	964	541	<b>Nurmes</b>		02371	P-K:n amm.opisto Outokumpu Lammenkatu 18 83500 Outokumpu	734
507	<b>Mäntyharju</b>		11	<b>Peruskoulut</b>	812	<hr/>		
11	<b>Peruskoulut</b>	593		<i>Oppilaita vuosiluokilla 1-6</i>	501	588	<b>Pertunmaa</b>	
	<i>Oppilaita vuosiluokilla 1-6</i>	147	05488	Keskustan koulu Koulukatu 3 75500 Nurmes	87	11	<b>Peruskoulut</b>	177
06204	Kirkkonkylän koulu Mäntyharjuntie 41 52700 Mäntyharju	50	05485	Lehtovaaran koulu Lehtovaarankatu 56 75500 Nurmes	108		<i>Oppilaita vuosiluokilla 1-6</i>	52
06206	Leppäniemen koulu Metsäkyläntie 114 52920 Voikoski	28	05481	Porokylän koulu Mähköntie 19 75530 Nurmes	306	06216	Kuortin koulu Vanhatie 100 19410 Kuortti	52
06211	Toivolan koulu Toivolanmutka 19 52740 Tuustaipale	43		<i>Oppilaita vuosiluokilla 7-9</i>	311		<i>Oppilaita vuosiluokilla 1-9</i>	125
06213	Varpasen koulu Varpasen vanhatie 90 52700 Mäntyharju	26	05470	Kirkkokadun koulu Kirkkokatu 15 75500 Nurmes	311	06214	Pertunmaan yhtenäiskoulu Kirkkotie 3 19430 Pertunmaa	125
	<i>Oppilaita vuosiluokilla 1-9</i>	446	12	<b>Peruskoulun erityiskoulut</b>	35	<hr/>		
06200	Kyttälän koulu (1.1.2008-) Sairaalanatie 4 52700 Mäntyharju	446	05472	Nurmesjärven koulu Koulukatu 3 75500 Nurmes	35	593	<b>Pieksämäki</b>	
15	<b>Lukiot</b>	110	15	<b>Lukiot</b>	139	11	<b>Peruskoulut</b>	1 865
00520	Mäntyharjun lukio PL 64 52701 Mäntyharju	110	00558	Nurmeksen lukio Koulukatu 1 75500 Nurmes	139		<i>Oppilaita vuosiluokilla 1-6</i>	1 237
			21	<b>Ammatilliset oppilaitokset</b>	476	06222	Harjun koulu Kuopiontie 22 76150 Pieksämäki	323
			02441	P-K:n amm.opisto Nurmes Nurmeksenkatu 11 75500 Nurmes	476	06158	Jäppilän koulu Kirkkotie 9 C 77570 Jäppilä	78
						06224	Kontiopuiston koulu Kuusitie 46 76120 Pieksämäki	298

Tunnus Kod	Nimi Namn	Opiskelijoita Studerande 20.9.2008	Tunnus Kod	Nimi Namn	Opiskelijoita Studerande 20.9.2008	Tunnus Kod	Nimi Namn	Opiskelijoita Studerande 20.9.2008
03293	<b>Maaselän koulu</b> Seunalantie 8 76850 Naarajärvi	271	<b>595 Pielavesi</b>			<b>15 Lukiot</b>		81
06240	<b>Montolan koulu</b> Välitie 24 77350 Montola	20	<b>11 Peruskoulut</b>		541	<b>00467 Polvijärven lukio</b> PL 6 83701 Polvijärvi		81
06230	<b>Nenonpellon koulu</b> Mäntytie 40 76940 Nenonpelto	37	<i>Oppilaita vuosiluokilla 1-6</i>		344			
06232	<b>Peiposjärven koulu</b> Peiposjärventie 1603 77430 Siikamäki	22	<b>03734 Pohjois-Pielaveden koulu</b> Kiuruvedentie 1595 72710 Vaaraslahti		55	<b>618 Punkaharju</b>		
03645	<b>Tahiniemen koulu</b> Tuohiniementie 4 76100 Pieksämäki	70	<b>08875 Rannankylän koulu</b> Puustotie 7 72400 Pielavesi		220	<b>11 Peruskoulut</b>		378
06235	<b>Toikkalan koulu</b> Halkokummuntie 24 77240 Halkokumpu	22	<b>06045 Säviän koulu</b> Virranniskantie 18 72550 Säviä		69	<i>Oppilaita vuosiluokilla 1-6</i>		240
06237	<b>Vehmaskylän koulu</b> Vehmaskyläntie 420 76100 Pieksämäki	44	<i>Oppilaita vuosiluokilla 7-9</i>		197	<b>07152 Kulennoisten koulu</b> Kulenoistenkoulutie 115 58430 Kulennoinen		44
06239	<b>Virtasalmen koulu</b> Koulutie 12 77330 Virtasalmi	52	<b>06029 Puustellin koulu</b> Laurinpurontie 23 72400 Pielavesi		197	<b>07153 Punksalmen koulu</b> Koulutie 16 58500 Punkaharju		172
	<i>Oppilaita vuosiluokilla 7-9</i>	628	<b>12 Peruskoulun erityiskoulut</b>		14	<b>07155 Särkilahden koulu</b> Kiviapajantie 3541 58690 Ala-Särkilahti		24
06221	<b>Meriluodon koulu</b> PL 125 76101 Pieksämäki	349	<b>06039 Laurinpuron peruskoulu</b> Koulutie 3 72400 Pielavesi		14	<i>Oppilaita vuosiluokilla 7-9</i>		138
06226	<b>Siilin koulu</b> Siilinkankaantie 5 76850 Naarajärvi	279	<b>15 Lukiot</b>		109	<b>07150 Punkaharjun koulu</b> Palomäentie 2 58500 Punkaharju		138
<b>12 Peruskoulun erityiskoulut</b>		45	<b>00643 Pielaveden lukio</b> Koulutie 3 72400 Pielavesi		109	<b>15 Lukiot</b>		58
<b>03686 Sateenkaaren erityiskoulu</b> Nenonpellontie 40 76940 Nenonpelto		45	<b>64 Kansalaisopistot</b>		1 180	<b>00468 Punkaharjun lukio</b> Palomäentie 2 58500 Punkaharju		58
			<b>02171 Pielaveden-Keiteleen kansal.op</b> Koulutie 1 72400 Pielavesi		1 180	<b>63 Kansanopistot</b>		119
						<b>01635 Itä-Karjalan kansanopisto</b> Valonimentie 32 58450 Punkaharju		119
<b>15 Lukiot</b>		297	<b>607 Polvijärvi</b>			<b>623 Puumala</b>		
<b>00642 Pieksämäen lukio</b> PL 124 76101 Pieksämäki		297	<b>11 Peruskoulut</b>		522	<b>11 Peruskoulut</b>		192
<b>21 Ammatilliset oppilaitokset</b>		1 328	<i>Oppilaita vuosiluokilla 1-6</i>		352	<i>Oppilaita vuosiluokilla 1-6</i>		124
<b>02451 Pieksämäen ammattiopisto</b> Kuusitie 41 76120 Pieksämäki		795	<b>06729 Horsmanahon koulu</b> Horsmanahontie 1 B 83780 Horsmanaho		23	<b>04587 Harmaalan koulu</b> Kaipaalantie 350 52200 Puumala		16
<b>10029 Sisälähetysseuran oppilaitos</b> Huvilakatu 31 76130 Pieksämäki		533	<b>06730 Hukkalan koulu</b> Kaavintie 100 83830 Hukkala		33	<b>04588 Hurissalon koulu</b> Hurissalontie 175 52230 Hurissalo		16
<b>22 Ammatill.erityisoppilaitokset</b>		127	<b>06731 Kinahmon koulu</b> Lavalamenttie 2 83825 Kinahmo		21	<b>04591 Sininen koulu</b> Kirkkotie 3 C 52200 Puumala		92
<b>01414 Bovallius-ammattiopisto</b> Pyhityntie 45 76100 Pieksämäki		127	<b>06732 Kirkonkylän koulu</b> Polvijärventie 6 83700 Polvijärvi		158	<i>Oppilaita vuosiluokilla 7-9</i>		68
<b>63 Kansanopistot</b>		50	<b>06733 Kuorevaaran koulu</b> Kuorevaarantie 82 B 83720 Kuorevaara		39	<b>04597 Puumalan koulu</b> Kirkkotie 3b 52200 Puumala		68
<b>01668 Partaharjun opisto</b> Partaharjuntie 361 76280 Partaharju		50	<b>06742 Ruvaslahden koulu</b> Noisniementie 3 83835 Ruvaslahti		24	<b>15 Lukiot</b>		39
<b>64 Kansalaisopistot</b>		3 641	<b>06743 Sotkuman koulu</b> Polvijärventie 6 83700 Polvijärvi		54	<b>00469 Puumalan yhteislukio</b> PL 20 52201 Puumala		39
<b>10027 Pieksämäen Seutuopisto</b> Laaksotie 47 76100 Pieksämäki		3 641	<i>Oppilaita vuosiluokilla 7-9</i>		170	<b>64 Kansalaisopistot</b>		3 000
			<b>06727 Polvijärven peruskoulu (7-9)</b> PL 6 83701 Polvijärvi		170	<b>10035 RaJuPuSu-opisto</b> PL 20 52201 Puumala		3 000

3 Itä-Suomen lääni – Östra Finlands län

Tunnus Kod	Nimi Namn	Opiskelijoita Studerande 20.9.2008	Tunnus Kod	Nimi Namn	Opiskelijoita Studerande 20.9.2008	Tunnus Kod	Nimi Namn	Opiskelijoita Studerande 20.9.2008	
<b>632</b>	<b>Pyhäselkä</b>		<b>15</b>	<b>Lukiot</b>	71		<i>Oppilaita vuosiluokilla 7-9</i>	177	
<b>11</b>	<b>Peruskoulut</b>	1 145	<b>00716</b>	<b>Rantasalmen lukio</b>	71	<b>06242</b>	<b>Yöveden koulu</b>	177	
	<i>Oppilaita vuosiluokilla 1-6</i>	771		Koulutie 4 58900 Rantasalmi			Mäkitie 30 52300 Ristiina		
<b>06696</b>	<b>Hammassalmen koulu</b>	155	<b>686</b>	<b>Rautalampi</b>		<b>15</b>	<b>Lukiot</b>	67	
	Hammassalmentie 27 82200 Hammassalahti					<b>00737</b>	<b>Ristiinan lukio</b>	67	
<b>06698</b>	<b>Niittyjärven koulu</b>	165	<b>11</b>	<b>Peruskoulut</b>	353		Mäkitie 30 52300 Ristiina		
	Kummuntie 9 82220 Niittyjärvi			<i>Oppilaita vuosiluokilla 1-6</i>	49				
<b>06699</b>	<b>Nivan koulu</b>	30	<b>07753</b>	<b>Kerkonjoen koulu</b>	49	<b>707</b>	<b>Rääkkylä</b>		
	Nivantie 260 82200 Hammassalahti			Vesannontie 1250 77930 Kerkonjoensuu			<b>11</b>	<b>Peruskoulut</b>	244
<b>06702</b>	<b>Rasikkumun koulu</b>	42		<i>Oppilaita vuosiluokilla 1-9</i>	304		<i>Oppilaita vuosiluokilla 1-6</i>	168	
	Rasintie 2 82220 Niittyjärvi		<b>07750</b>	<b>Matti Lohen koulu</b>	304	<b>05455</b>	<b>Kirkonkylän koulu</b>	101	
<b>06697</b>	<b>Reijolan koulu</b>	161		Koulutie 14 77700 Rautalampi			Paksuniementie 7 82300 Rääkkylä		
	Vanha Valtatie 11 80330 Reijola		<b>15</b>	<b>Lukiot</b>	112	<b>05458</b>	<b>Rasivaaran koulu</b>	67	
<b>06704</b>	<b>Rekivaaran koulu</b>	70					Hammassalmentie 42 82335 Rasivaara		
	Rekivaarantie 41 82200 Hammassalahti		<b>00723</b>	<b>Rautalammin lukio</b>	112		<i>Oppilaita vuosiluokilla 7-9</i>	76	
<b>06705</b>	<b>Suhmuran koulu</b>	93		Alavantie 1 77700 Rautalampi		<b>05449</b>	<b>Rääkkylän yläkoulu</b>	76	
	Suhmurantie 199 82210 Suhmura		<b>687</b>	<b>Rautavaara</b>			Paksuniementie 7 82300 Rääkkylä		
<b>06706</b>	<b>Vehkapuron koulu</b>	55	<b>11</b>	<b>Peruskoulut</b>	164	<b>740</b>	<b>Savonlinna</b>		
	Laitakankaantie 5 82220 Niittyjärvi			<i>Oppilaita vuosiluokilla 1-6</i>	23		<b>11</b>	<b>Peruskoulut</b>	2 283
	<i>Oppilaita vuosiluokilla 7-9</i>	374	<b>04726</b>	<b>Kangasjärven peruskoulu</b>	23		<i>Oppilaita vuosiluokilla 1-6</i>	908	
<b>06695</b>	<b>Pyhäselän koulu</b>	374		Kangassalmentie 395 73990 Kangasalahti		<b>07588</b>	<b>Juvalan koulu</b>	30	
	Opintie 28 A 82200 Hammassalahti			<i>Oppilaita vuosiluokilla 1-9</i>	141		Juvalantie 2331 57310 Savonlinna		
<b>15</b>	<b>Lukiot</b>	137	<b>04733</b>	<b>Kirkonkylän koulukeskus</b>	141	<b>07590</b>	<b>Kallislahden koulu</b>	37	
<b>00010</b>	<b>Pyhäselän lukio</b>	137		Koulutie 9 73900 Rautavaara			Männymäentie 4 58810 Kallisalahti		
	Opintie 25a 82200 Hammassalahti		<b>12</b>	<b>Peruskoulun erityiskoulut</b>	9	<b>07591</b>	<b>Kellarpellon koulu</b>	190	
<b>63</b>	<b>Kansanopistot</b>	238					Koulutie 63 57710 Savonlinna		
<b>01671</b>	<b>Pohjois-Karjalan opisto</b>	238	<b>04730</b>	<b>Rautaharjun koulu</b>	9	<b>07595</b>	<b>Moinsalmen koulu</b>	35	
	Niittyjärventie 297 82220 Niittyjärvi			Koulutie 9 73900 Rautavaara			Hakomäentie 21 57230 Savonlinna		
<b>681</b>	<b>Rantasalmi</b>		<b>15</b>	<b>Lukiot</b>	30	<b>07596</b>	<b>Nojanmaan koulu</b>	235	
<b>11</b>	<b>Peruskoulut</b>	433					Kulmatie 3 57210 Savonlinna		
	<i>Oppilaita vuosiluokilla 1-6</i>	281	<b>00482</b>	<b>Rautavaaran lukio</b>	30	<b>07597</b>	<b>Nätkin koulu</b>	208	
<b>07709</b>	<b>Osikonmäen ala-aste</b>	58		Koulutie 9 73900 Rautavaara			Hirvatie 19 57230 Savonlinna		
	Hiiismäentie 292 58910 Rantasalmi as		<b>64</b>	<b>Kansalaisopistot</b>	200	<b>07599</b>	<b>Pihlajaniemen koulu</b>	173	
<b>07244</b>	<b>Parkumäen ala-aste</b>	39					Ritalanmäentie 35 57600 Savonlinna		
	Inkiläntie 1 58830 Parkumäki		<b>02172</b>	<b>Rautavaaran kansalaisopisto</b>	200		<i>Oppilaita vuosiluokilla 7-9</i>	392	
<b>07245</b>	<b>Rantasalon ala-aste</b>	150		PL 24 73901 Rautavaara		<b>07584</b>	<b>Talvisalon koulu</b>	392	
	Koulutie 6 58900 Rantasalmi		<b>696</b>	<b>Ristiina</b>			Muurarinkatu 4 57100 Savonlinna		
<b>07712</b>	<b>Tuusmäen koulu</b>	34	<b>11</b>	<b>Peruskoulut</b>	594		<i>Oppilaita vuosiluokilla 1-9</i>	983	
	Tuusmäentie 835 58940 Tuusmäki			<i>Oppilaita vuosiluokilla 1-6</i>	417	<b>07581</b>	<b>Mertalan koulu</b>	631	
	<i>Oppilaita vuosiluokilla 7-9</i>	152	<b>06245</b>	<b>Kirkonkylän koulu</b>	343		Simasalonkatu 2 57200 Savonlinna		
<b>07243</b>	<b>Rantasalmen yläaste</b>	152		Koulukeskus, Mäkitie 30 52300 Ristiina		<b>00493</b>	<b>Savonlinnan normaalikoulu</b>	352	
	Koulutie 8 58900 Rantasalmi		<b>06248</b>	<b>Pellosniemen koulu</b>	74		PL 86 57101 Savonlinna		
				Karsikkoniementie 3 52420 Pellosniemi					

Tunnus Kod	Nimi Namn	Opiskelijoita Studerande 20.9.2008	Tunnus Kod	Nimi Namn	Opiskelijoita Studerande 20.9.2008	Tunnus Kod	Nimi Namn	Opiskelijoita Studerande 20.9.2008
12	Peruskoulun erityiskoulut	80	07745	Kehvon koulu Kehvontie 1288 71800 Siilinjärvi	80	15	Lukiot	77
07602	Pihlajaveden koulu Pihlajavedenkuja 2 57170 Savonlinna	80	07744	Kuuslahden koulu Nilsiantie 935 71840 Kuuslahti	50	00767	Sonkajärven lukio Lyseotie 3 74300 Sonkajärvi	77
15	Lukiot	1 014	07747	Pöljän koulu Viitonen 2881 71820 Pöljä	154	64	Kansalaisopistot	700
00759	Savonlinnan lyseon lukio Kirkkokatu 1 57100 Savonlinna	717	07740	Siilinlahden koulu Koulutie 3 71800 Siilinjärvi	529	02175	Sonkajärven kansalaisopisto PL 1 74301 Sonkajärvi	700
00787	Savonlinnan taidelukio Sotilaspojankatu 3 57100 Savonlinna	297	07748	Toivalan koulu Vallantie 2 70900 Toivala	192	768	Sulkava	
21	Ammatilliset oppilaitokset	2 093	08924	Vuorelan koulu Rinnepolku 1 70910 Vuorela	270	11	Peruskoulut	315
10045	Savonlinnan ammatti- ja aikuisopisto PL 12 57201 Savonlinna	2 093		<i>Oppilaita vuosiluokilla 7-9</i>	932		<i>Oppilaita vuosiluokilla 1-6</i>	210
61	Musiikkioppilaitokset	658	07735	Ahmon koulu Ahmontie 1 71800 Siilinjärvi	596	07695	Kaipolan koulu Kaipolan Koulutie 8 58700 Sulkava	32
01976	Savonlinnan musiikkiopisto Sotilaspojankatu 1 57100 Savonlinna	658	03531	Suininlahden koulu Toivalantie 60 70900 Toivala	336	07696	Kirkkonkylän alakoulu Koulutie 8 58700 Sulkava	141
62	Liikunnan koulutuskeskukset	77	12	Peruskoulun erityiskoulut	19	07697	Lohilahden koulu Lohirannantie 6 58620 Lohilahti	37
01767	Tanhuvaaran urheilupuisto Moinsalmentie 1042 57230 Savonlinna	77	07749	Siilinpään koulu Koulutie 3 71800 Siilinjärvi	19		<i>Oppilaita vuosiluokilla 7-9</i>	105
63	Kansanopistot	61	15	Lukiot	344	07692	Sulkavan yläkoulu Koulutie 8 58700 Sulkava	105
01689	Savonlinnan kristill. opisto Opistokatu 1 57600 Savonlinna	61	00764	Siilinjärven lukio Ahmontie 1 71800 Siilinjärvi	344	15	Lukiot	50
64	Kansalaisopistot	2 157	21	Ammatilliset oppilaitokset	280	00786	Sulkavan lukio Koulutie 8 58700 Sulkava	50
02146	Linnalan opisto Sotilaspojankatu 7 57100 Savonlinna	2 157	01829	Ingmanin käsi- ja taidet.oppil. Toivalantie 51 70900 Toivala	280	778	Suonenjoki	
66	Kesäyliopistot	1 205	64	Kansalaisopistot	2 522	11	Peruskoulut	748
09936	Savonlinnan kesäyliopisto Puistokatu 5 57100 Savonlinna	1 205	02173	Siilinjärvi-Maaningan kansal.op PL 5 71801 Siilinjärvi	2 522		<i>Oppilaita vuosiluokilla 1-6</i>	479
741	Savonranta		762	Sonkajärvi		07725	Iisveden koulu Tapiolantie 2 77800 Iisvesi	68
11	Peruskoulut	102	11	Peruskoulut	475	07726	Kaatron koulu Koulukatu 19 K 77600 Suonenjoki	237
	<i>Oppilaita vuosiluokilla 1-9</i>	102		<i>Oppilaita vuosiluokilla 1-6</i>	299	07728	Lempyyän koulu Koulurinteentie 2 77630 Lempyy	29
03568	Savonrannan peruskoulu Kangastie 5 58300 Savonranta	102	06052	Aittokosken koulu Aittokoskentie 553a 74300 Sonkajärvi	43	07731	Sammalselän koulu Opintie 1 77600 Suonenjoki	145
749	Siilinjärvi		06060	Rutakon koulu Lyseotie 3 74300 Sonkajärvi	190		<i>Oppilaita vuosiluokilla 7-9</i>	269
11	Peruskoulut	2 745	06062	Sonkakosken koulu Hirvijärventie 34a 74360 Sonkakoski	23	07722	Lintharjun koulu Koulukatu 21 77600 Suonenjoki	269
	<i>Oppilaita vuosiluokilla 1-6</i>	1 813	06063	Sukevan koulu Sukevantie 39 74340 Sukeva	43	15	Lukiot	92
07736	Hamulan koulu Hamulantie 78 71890 Hamula	258		<i>Oppilaita vuosiluokilla 7-9</i>	176	00772	Suonenjoen lukio Pihlajakatu 18 77600 Suonenjoki	92
07738	Jännevirrän koulu Uuhilahdentie 5 70940 Jännevirta	63	06051	Lyseotien koulu Lyseotie 3 74300 Sonkajärvi	176	64	Kansalaisopistot	2 766
07739	Kasurilan koulu Pihlajapolku 2 71800 Siilinjärvi	217				02174	Sisä-Savon kansalaisopisto Kirkkokatu 1 B 77600 Suonenjoki	2 766

### 3 Itä-Suomen lääni – Östra Finlands län

Tunnus Kod	Nimi Namn	Opiskelijoita Studerande 20.9.2008	Tunnus Kod	Nimi Namn	Opiskelijoita Studerande 20.9.2008	Tunnus Kod	Nimi Namn	Opiskelijoita Studerande 20.9.2008	
<b>844</b>	<b>Tervo</b>		<b>04960</b>	<b>Tuusjärven ala-aste</b>	37		<i>Oppilaita vuosiluokilla 7-9</i>	293	
				Hoikantie 8 71210 Tuusjärvi		<b>07276</b>	<b>Päiviönsaaren koulu</b>	293	
<b>11</b>	<b>Peruskoulut</b>	166		<i>Oppilaita vuosiluokilla 7-9</i>	89		Wahlinkatu 1 78250 Varkaus		
	<i>Oppilaita vuosiluokilla 1-9</i>	166	<b>04961</b>	<b>Tuusniemen yläaste</b>	89		<i>Oppilaita vuosiluokilla 1-9</i>	1 097	
<b>07714</b>	<b>Tervon Yhtenäiskoulu</b>	166		PL 19 71201 Tuusniemi		<b>07349</b>	<b>Kuoppakankaan koulu</b>	573	
	Kirkkotie 5 72210 Tervo						Urheilukatu 21 78210 Varkaus		
			<b>15</b>	<b>Lukiot</b>	51	<b>07287</b>	<b>Könönpellon koulu</b>	524	
<b>848</b>	<b>Tohmajärvi</b>			<b>00851</b>	51		Kivipurontie 8 78500 Varkaus		
				PL 19 71201 Tuusniemi		<b>15</b>	<b>Lukiot</b>	728	
<b>11</b>	<b>Peruskoulut</b>	546	<b>64</b>	<b>Kansalaisopistot</b>	623	<b>00578</b>	<b>Varkauden lukio</b>	728	
	<i>Oppilaita vuosiluokilla 1-6</i>	331		<b>02176</b>	623		Osmajoentie 30 78210 Varkaus		
<b>05501</b>	<b>Akkalan koulu</b>	26		Keskatie 22 71200 Tuusniemi		<b>61</b>	<b>Musiikkioppilaitokset</b>	342	
	Akkalantie 20 82600 Tohmajärvi		<b>911</b>	<b>Valtimo</b>		<b>01984</b>	<b>Keski-Savon musiikkiopisto</b>	342	
<b>05502</b>	<b>Aseman koulu</b>	35		<b>11</b>	225		Wahlinkatu 8 78250 Varkaus		
	Tehdastie 330 82600 Tohmajärvi			<i>Oppilaita vuosiluokilla 1-6</i>	161	<b>64</b>	<b>Kansalaisopistot</b>	4 487	
<b>05497</b>	<b>Kemien koulu</b>	114		<b>05445</b>	161		<b>02177</b>	<b>Soisalo-opisto</b>	4 487
	Kirkkotie 10 82600 Tohmajärvi			Koulukatu 3 75700 Valtimo			Taipaleentie 24 78200 Varkaus		
<b>05498</b>	<b>Onkamon koulu</b>	42		<i>Oppilaita vuosiluokilla 7-9</i>	64	<b>916</b>	<b>Varpaisjärvi</b>		
	Metsäkouluntie 22 82360 Onkamo			<b>05437</b>	64		<b>11</b>	<b>Peruskoulut</b>	285
<b>05496</b>	<b>Peijonniemen koulu</b>	32		<b>15</b>	38		<i>Oppilaita vuosiluokilla 1-6</i>	37	
	Uusi-Värtsiläntie 5 82660 Uusi-Värtsilä			<b>00893</b>	38	<b>04582</b>	<b>Paloisten peruskoulu</b>	37	
<b>05494</b>	<b>Tikkalan koulu</b>	45		Sepänkatu 8 75700 Valtimo			Isalmentie 41 74470 Paloinen		
	Särkilahdentie 224 82350 Tikkala			<b>21</b>	228		<i>Oppilaita vuosiluokilla 1-9</i>	248	
<b>05543</b>	<b>Värtsilän koulu</b>	37		<b>01288</b>	228	<b>04585</b>	<b>Kirkkonkylän peruskoulu</b>	248	
	Värtsiläntie 119 B 82675 Niirala			<b>P-K:n amm.opisto Valtimo</b>			PL 17 73201 Varpaisjärvi		
	<i>Oppilaita vuosiluokilla 7-9</i>	215		Metsurintie 2 A 75700 Valtimo		<b>64</b>	<b>Kansalaisopistot</b>	1 200	
<b>05491</b>	<b>Tietäväisen koulu</b>	215	<b>915</b>	<b>Varkaus</b>		<b>02301</b>	<b>Kaskikouksen kansalaisopisto</b>	1 200	
	Asemantie 35 A 82600 Tohmajärvi			<b>11</b>	2 270		PL 17 73201 Varpaisjärvi		
<b>15</b>	<b>Lukiot</b>	67		<i>Oppilaita vuosiluokilla 1-6</i>	880	<b>921</b>	<b>Vesanto</b>		
<b>00848</b>	<b>Tohmajärven lukio</b>	67		<b>06910</b>	59		<b>11</b>	<b>Peruskoulut</b>	232
	Asemantie 35 A 82600 Tohmajärvi			Kangaslammin koulu			<i>Oppilaita vuosiluokilla 1-6</i>	112	
<b>61</b>	<b>Musiikkioppilaitokset</b>	895		Kangaslammin tie 5 79480 Kangaslampi		<b>07315</b>	<b>Ahvenisen koulu</b>	38	
<b>02352</b>	<b>Keski-Karjalan musiikkiopisto</b>	895		<b>07288</b>	233		Konnevedentie 16 72350 Pienola		
	PL 13 82601 Tohmajärvi			Harjulantie 11-13 78850 Varkaus		<b>07316</b>	<b>Kirkkonkylän koulu</b>	74	
<b>64</b>	<b>Kansalaisopistot</b>	700		<b>07289</b>	188		Koulutie 16 72300 Vesanto		
<b>02160</b>	<b>Tohmajärven kansalaisopisto</b>	700		Savontie 133 78400 Varkaus			<i>Oppilaita vuosiluokilla 1-9</i>	120	
	PL 13 82601 Tohmajärvi			<b>07291</b>	138	<b>07283</b>	<b>Vesannon koulu</b>	120	
				Puurtilantie 21 78310 Varkaus			Koulutie 16 72300 Vesanto		
<b>857</b>	<b>Tuusniemi</b>			<b>03438</b>	242	<b>15</b>	<b>Lukiot</b>	44	
				<b>Repokankaan koulu</b>		<b>00919</b>	<b>Vesannon lukio</b>	44	
<b>11</b>	<b>Peruskoulut</b>	264		Taunonkuja 9 78870 Varkaus			Koulutie 16 72300 Vesanto		
	<i>Oppilaita vuosiluokilla 1-6</i>	175		<b>07295</b>	20				
<b>04958</b>	<b>Etelä-Tuusniemen ala-aste</b>	18		<b>Svenska skolan i Varkaus</b>					
	Luostaritie 2093 71280 Kosula			Wahlinkatu 1 78250 Varkaus					
<b>04954</b>	<b>Kirkkonkylän ala-aste</b>	120							
	Keskitie 34-38 71200 Tuusniemi								

3 Itä-Suomen lääni – Östra Finlands län

Tunnus Kod	Nimi Namn	Opiskelijoita Studeraende 20.9.2008	Tunnus Kod	Nimi Namn	Opiskelijoita Studeraende 20.9.2008	Tunnus Kod	Nimi Namn	Opiskelijoita Studeraende 20.9.2008
<b>925</b>	<b>Vieremä</b>		05989	<b>Vieremän Itäinen koulu</b> Kaarakkalantie 832 74270 Kauppilanmäki	40	<b>15</b>	<b>Lukiot</b>	74
<b>11</b>	<b>Peruskoulut</b>	470	05991	<b>Vieremän Pohjoinen koulu</b> Kiuruvedentie 59 74230 Salahmi	82	00488	<b>Vieremän lukio</b> Petterintie 12 74200 Vieremä	74
	<i>Oppilaita vuosiluokilla 1-6</i>	170		<i>Oppilaita vuosiluokilla 1-9</i>	300	<b>64</b>	<b>Kansalaisopistot</b>	490
05993	<b>Vieremän Eteläinen koulu</b> Koulutie 37 74200 Vieremä	48	05981	<b>Kirkonkylän koulu</b> Petterintie 12 74200 Vieremä	300	02178	<b>Vieremän kansalaisopisto</b> Myllyjärventie 1 74200 Vieremä	490

#### 4 Oulun lääni – Uleåborgs län

Tunnus Kod	Nimi Namn	Opiskelijoita Studerande 20.9.2008	Tunnus Kod	Nimi Namn	Opiskelijoita Studerande 20.9.2008	Tunnus Kod	Nimi Namn	Opiskelijoita Studerande 20.9.2008
---------------	--------------	--	---------------	--------------	--	---------------	--------------	--

#### 4 Oulun lääni – Uleåborgs län

<b>009 Alavieska</b>			<b>21 Ammatilliset oppilaitokset</b>	303	<b>64 Kansalaisopistot</b>	3 900
<b>11 Peruskoulut</b>	420		<b>02459 Haapajärven ammattiopisto</b>	303	<b>02232 Jokihelmen opisto</b>	3 900
<i>Oppilaita vuosiluokilla 1-6</i>	276		Erkkiläntie 1 85800 Haapajärvi		Lallunniementie 2 86600 Haapavesi	
<b>06543 Kirkonkylän koulu</b>	177		<b>64 Kansalaisopistot</b>	4 220		
PL 29 85201 Alavieska			<b>02231 Jokilatvan opisto</b>	4 220		
<b>06254 Kähtävän koulu</b>	21		PL 4 85801 Haapajärvi			
Palostentie 9 85210 Kähtävä						
<b>06256 Someron koulu</b>	43		<b>071 Haapavesi</b>			
Saarenkyläntie 815 85200 Alavieska			<b>11 Peruskoulut</b>	998		
<b>06257 Taluskylän koulu</b>	35		<i>Oppilaita vuosiluokilla 1-6</i>	660		
Taluskyläntie 766 85230 Talus			<b>05159 Aittolan koulu</b>	40		
<i>Oppilaita vuosiluokilla 7-9</i>	144		Aittolantie 10 86650 Kytökylä			
<b>06252 Alavieskan yläaste</b>	144		<b>05162 Humalojan koulu</b>	50		
PL 29 85201 Alavieska			Kuusikoskenkuja 12 86600 Haapavesi			
			<b>05169 Keskustan koulu</b>	386		
			Raatetie 6 86600 Haapavesi			
			<b>05165 Mieluskylän koulu</b>	79		
			Mieluskoskentie 13 86550 Mieluskylä			
			<b>05166 Vattusjärven koulu</b>	59		
			Ojanperäntie 17 86680 Vattusjärvi			
			<b>05167 Vattukylän koulu</b>	46		
			Vatuntie 23 86600 Haapavesi			
			<i>Oppilaita vuosiluokilla 7-9</i>	338		
			<b>05170 Haapaveden yläaste</b>	338		
			Urheilutie 64 86600 Haapavesi			
			<b>12 Peruskoulun erityiskoulut</b>	57		
			<b>05168 Koivurinteen koulu</b>	49		
			Urheilutie 64 86600 Haapavesi			
			<b>03509 Kotimetsän koulu</b>	8		
			Raatetie 6 86600 Haapavesi			
			<b>15 Lukiot</b>	196		
			<b>00067 Haapaveden lukio</b>	196		
			Urheilutie 64 86600 Haapavesi			
			<b>21 Ammatilliset oppilaitokset</b>	457		
			<b>10006 Haapaveden ammattiopisto</b>	457		
			PL 53 86601 Haapavesi			
			<b>24 Ammatill.aikuiskoulutuskesk.</b>	338		
			<b>02565 PSK-Aikuisopisto</b>	338		
			Kytökyläntie 11 86600 Haapavesi			
			<b>63 Kansanopistot</b>	190		
			<b>01629 Haapaveden opisto</b>	190		
			PL 62 86601 Haapavesi			
			<b>64 Kansalaisopistot</b>	5 299		
			<b>02233 Kiiminkijoen opisto</b>	5 299		
			Kirkkotie 4 90830 Haukipudas			
			<b>64 Kansalaisopistot</b>	3 900		
			<b>02232 Jokihelmen opisto</b>	3 900		
			Lallunniementie 2 86600 Haapavesi			
			<b>072 Hailuoto</b>			
			<b>11 Peruskoulut</b>	82		
			<i>Oppilaita vuosiluokilla 1-9</i>	82		
			<b>03334 Hailuodon peruskoulu</b>	82		
			Luovontie 61 B 90480 Hailuoto			
			<b>084 Haukipudas</b>			
			<b>11 Peruskoulut</b>	2 752		
			<i>Oppilaita vuosiluokilla 1-6</i>	1 856		
			<b>04400 Aseman koulu</b>	293		
			Asemakyläntie 1 90840 Haukipudas			
			<b>04401 Kellon ala-aste</b>	382		
			Kylätie 6 90820 Kello			
			<b>04402 Kirkonkylän koulu</b>	679		
			Jokelantie 17 90830 Haukipudas			
			<b>04403 Kiviniemen koulu</b>	157		
			Uuvenperäntie 2-4 90810 Kiviniemi			
			<b>04404 Martinniemen koulu</b>	249		
			Jokisuuntie 1 90850 Martinniemi			
			<b>04406 Takkurannan koulu</b>	96		
			Takkurannantie 10 90820 Kello			
			<i>Oppilaita vuosiluokilla 7-9</i>	896		
			<b>04408 Haukiputaan yläaste</b>	554		
			Poukamatie 2 90830 Haukipudas			
			<b>03516 Kellon yläaste</b>	342		
			Kylätie 6 90820 Kello			
			<b>15 Lukiot</b>	326		
			<b>00076 Haukiputaan lukio</b>	326		
			Poukamatie 90830 Haukipudas			
			<b>21 Ammatilliset oppilaitokset</b>	924		
			<b>01811 Oulun seud. ao., Haukipudas</b>	924		
			Ammattitie 1 90840 Haukipudas			
			<b>62 Liikunnan koulutuskeskukset</b>	8		
			<b>02324 Virpiniemen liikuntaopisto</b>	8		
			Hiihtomajantie 27 90820 Kello			
			<b>64 Kansalaisopistot</b>	5 299		
			<b>02233 Kiiminkijoen opisto</b>	5 299		
			Kirkkotie 4 90830 Haukipudas			

Tunnus Kod	Nimi Namn	Opiskelijoita Studerande 20.9.2008	Tunnus Kod	Nimi Namn	Opiskelijoita Studerande 20.9.2008	Tunnus Kod	Nimi Namn	Opiskelijoita Studerande 20.9.2008
<b>105 Hyrynsalmi</b>			<b>15 Lukiot</b>			<b>15 Lukiot</b>		
					135			1 009
<b>11 Peruskoulut</b>		300	<b>00151 Iin lukio</b>	Koulutie 2 91100 Ii	135	<b>00611 Kajaanin lukio</b>	Vuorikatu 2 87100 Kajaani	1 009
<i>Oppilaita vuosiluokilla 1-6</i>		171	<b>64 Kansalaisopistot</b>		1 300	<b>21 Ammatilliset oppilaitokset</b>		3 812
<b>05277 Moisiavaaran koulu</b>	Moisiavaarantie 89 89540 Moisiavaara	35	<b>02234 Iin kansalaisopisto</b>	PL 24 91101 Ii	1 300	<b>10074 Kainuun amm.op.(1.1.2008-)</b>	PL 142 87101 Kajaani	3 812
<b>05280 Nivan koulu</b>	Lohitie 9 89400 Hyrynsalmi	136	<hr/>			<b>41 Ammattikorkeakoulu</b>		2 109
<i>Oppilaita vuosiluokilla 7-9</i>		129	<b>205 Kajaani</b>			<b>02473 Kajaanin ammattikorkeakoulu</b>	PL 52 87101 Kajaani	2 109
<b>05273 Iston koulu</b>	Koskitie 2 89400 Hyrynsalmi	129	<b>11 Peruskoulut</b>		3 956	<b>61 Musiikkioppilaitokset</b>		941
			<i>Oppilaita vuosiluokilla 1-6</i>		1 829	<b>01951 Kainuun musiikkiopisto</b>	PL 251 87101 Kajaani	941
<b>15 Lukiot</b>		40	<b>05200 Jormuan koulu</b>	Saviniementie 38 87970 Jormua	52	<b>64 Kansalaisopistot</b>		4 804
<b>00528 Hyrynsalmen lukio</b>	Koskitie 2 89400 Hyrynsalmi	40	<b>00491 Kajaanin normaalikoulu</b>	PL 51 87101 Kajaani	272	<b>02235 Kainulan kansalaisopisto</b>	Sissikuja 3 87100 Kajaani	804
<b>64 Kansalaisopistot</b>		260	<b>05201 Kirkkoahon koulu</b>	Hannusrannantie 5 87910 Linnantaus	68	<b>02236 Kaukametsän opisto</b>	PL 251 87101 Kajaani	4 000
<b>02294 Hyrynsalmen kansalaisopisto</b>	PL 5 89401 Hyrynsalmi	260	<b>05202 Kuluntalahden koulu</b>	Kulunkiertö 2 87950 Kuluntalahti	91	<b>66 Kesäyliopistot</b>		2 637
<hr/>			<b>03524 Lohtajan koulu</b>	Satumaantie 1 87700 Kajaani	307	<b>09924 Kainuun kesäyliopisto</b>	PL 51 87101 Kajaani	2 637
<b>139 Ii</b>			<b>05197 Nakertajan koulu</b>	Jousitie 15 87830 Nakertaja	213	<hr/>		
<b>11 Peruskoulut</b>		1 331	<b>05196 Paltaniemen koulu</b>	Satamatie 2 87850 Paltaniemi	32	<b>208 Kalajoki</b>		
<i>Oppilaita vuosiluokilla 1-6</i>		792	<b>05378 Pietari Brahen koulu</b>	Käpykatu 21 87500 Kajaani	527	<b>11 Peruskoulut</b>		1 174
<b>07782 Alarannan koulu</b>	Alarannantie 293 91100 Ii	97	<b>05195 Teppanan koulu</b>	Eliäksentie 4 87200 Kajaani	156	<i>Oppilaita vuosiluokilla 1-6</i>		807
<b>07783 Aseman koulu</b>	Maalismaantie 32 91110 Ii as	59	<b>05271 Vuolijoen koulu</b>	Oulutie 2 88270 Vuolijoki	58	<b>06259 Etelänkylän koulu</b>	Etelänkyläntie 312 85100 Kalajoki	47
<b>07784 Haminan koulu</b>	Kirkkotie 5 91100 Ii	290	<b>05267 Vuottolahden koulu</b>	Vuottolahdentie 1089 88210 Vuottolahti	53	<b>06162 Käännän koulu</b>	Haantie 4 85140 Tynkä	24
<b>04413 Jokikylän koulu</b>	Ylihyryntie 2 95130 Hyryjoja	42	<i>Oppilaita vuosiluokilla 7-9</i>		419	<b>06163 Mehtäkylän koulu</b>	Tammelanatie 213 85120 Metsä	61
<b>07785 Ojakylän koulu</b>	Härmänkuja 21 91100 Ii	99	<b>05376 Kajaanin lyseo</b>	PL 30 87101 Kajaani	419	<b>06264 Pitkäsen koulu</b>	Kalajoentie 489 A 85100 Kalajoki	23
<b>07786 Olhavan koulu</b>	Hietaniementie 2 91140 Olhava	42	<i>Oppilaita vuosiluokilla 1-9</i>		1 708	<b>06265 Pohjankylän koulu</b>	Marttilantie 6 85100 Kalajoki	357
<b>07787 Pohjois-Iin koulu</b>	Virkkulantie 27 91100 Ii	118	<b>05385 Hauholan koulu</b>	Sotkamontie 22 87300 Kajaani	475	<b>06266 Pöllän koulu</b>	Löttälantie 151 85160 Rautio	35
<b>07790 Ylirannan koulu</b>	Yli-lin tie 224 91110 Ii as	45	<b>03580 Keskuskoulu</b>	Väinämöisenkatu 28 87100 Kajaani	582	<b>06267 Rahjan koulu</b>	Koulumäentie 23 85180 Rahja	56
<i>Oppilaita vuosiluokilla 7-9</i>		339	<b>05193 Kätönlahden koulu</b>	Kätönkuja 7 87250 Kajaani	491	<b>06270 Raution koulu</b>	Rautiontie 1513 85160 Rautio	52
<b>07781 Valtarin koulu</b>	Koulutie 2 91100 Ii	339	<b>05266 Otanmäen koulu</b>	Uunimiehentie 8 88200 Otanmäki	160	<b>06271 Tavastin koulu</b>	Etelänkyläntie 871 85140 Tynkä	69
<i>Oppilaita vuosiluokilla 1-9</i>		200				<b>06275 Vuorenkallion koulu</b>	Nikkarintie 15 85100 Kalajoki	83
<b>04410 Kuivaniemen koulu</b>	Koulutie 30 95100 Kuivaniemi	200						

4 Oulun lääni – Uleåborgs län

Tunnus Kod	Nimi Namn	Opiskelijoita Studerande 20.9.2008	Tunnus Kod	Nimi Namn	Opiskelijoita Studerande 20.9.2008	Tunnus Kod	Nimi Namn	Opiskelijoita Studerande 20.9.2008
	<i>Oppilaita vuosiluokilla 7-9</i>	367	<b>64 Kansalaisopistot</b>		1 578	<b>05330 Kontion koulu</b>		411
06258	<b>Kalajoen yläaste</b> Pohjankyläntie 6 85100 Kalajoki	367	02297	<b>Kempeleen kansalaisopisto</b> PL 12 90441 Kempele	1 578		<b>05324 Lentiiran koulu</b> Lenttirantie 4255 88930 Lentiira	10
<b>15 Lukiot</b>		233	<hr/>			05323	<b>Lentuan koulu</b> Ohtolantie 27 88900 Kuhmo	24
00253	<b>Kalajoen lukio</b> Pohjankyläntie 6 85100 Kalajoki	233	<b>247 Kestilä</b>			05318	<b>Seilosen koulu</b> Hyötyniementie 30 88900 Kuhmo	19
<b>21 Ammatilliset oppilaitokset</b>		266	<b>11 Peruskoulut</b>		188	05315	<b>Timoniemen koulu</b> Nuottarannantie 13 88900 Kuhmo	29
01795	<b>Kalajoen ammattiopisto</b> Opintie 2 85100 Kalajoki	266	<i>Oppilaita vuosiluokilla 1-9</i>		188		<i>Oppilaita vuosiluokilla 7-9</i>	352
<b>63 Kansanopistot</b>		145	05373	<b>Kestilän peruskoulu</b> Keskustie 1 92700 Kestilä	188	05312	<b>Tuupalan koulu</b> Kainuuntie 118 88900 Kuhmo	352
01642	<b>Kalajoen kristill.kansanopisto</b> PL 26 85101 Kalajoki	145	<hr/>			<b>15 Lukiot</b>		184
<b>64 Kansalaisopistot</b>		1 200	<b>255 Kiiminki</b>		2 125	00301	<b>Kuhmon yhteislukio</b> Piilolantie 40 88900 Kuhmo	184
02237	<b>Kalajoen kansalaisopisto</b> Kalajoentie 5 85100 Kalajoki	1 200	<i>Oppilaita vuosiluokilla 1-6</i>		1 257	<b>61 Musiikkioppilaitokset</b>		347
<hr/>			06548	<b>Alakylän koulu</b> Huruntie 16 90910 Kontio	143	02332	<b>Kuhmon musiikkiopisto</b> Koulukatu 1 88900 Kuhmo	347
<b>244 Kempele</b>			03423	<b>Huttukylän koulu</b> Huttukylänkouluntie 66 90900 Kiiminki	86	<b>64 Kansalaisopistot</b>		1 300
<b>11 Peruskoulut</b>		2 258	06550	<b>Jäälin koulu</b> Rivitie 11 90940 Jääli	338	10044	<b>Kuhmon kansalaisop.(1.1.2005-)</b> Piilolantie 47 88900 Kuhmo	1 300
<i>Oppilaita vuosiluokilla 1-6</i>		1 523	06551	<b>Kiiminkijoen koulu</b> Raatintie 9 90900 Kiiminki	481	<hr/>		
06277	<b>Ketolanperän koulu</b> Luonungintie 13 90450 Kempele	94	06552	<b>Tirinkylän koulu</b> Tirintie 97 90910 Kontio	105	<b>305 Kuusamo</b>		2 071
06278	<b>Kirkonkylän koulu</b> Vihiluodontie 585 90440 Kempele	502	06553	<b>Ylikylän koulu</b> Ylikouluntie 6 90900 Kiiminki	104	<b>11 Peruskoulut</b>		2 071
03781	<b>Linnakangastalon koulu</b> Linnakaarto 20 90450 Kempele	230	<i>Oppilaita vuosiluokilla 1-9</i>		868	<i>Oppilaita vuosiluokilla 1-6</i>		1 186
03572	<b>Santamäen koulu</b> Peltomiehentie 5 90440 Kempele	141	06547	<b>Jokirannan koulu</b> PL 21 90901 Kiiminki	456	04430	<b>Kirkkokedon koulu</b> Kitronintie 2 93600 Kuusamo	282
06279	<b>Ylikylän koulu</b> Nerolantie 4 90450 Kempele	556	03773	<b>Laivakankaan koulu</b> Laivakankaantie 10 90940 Jääli	412	04682	<b>Kuolion koulu</b> Ouluntie 227 93630 Kuoliovaara	33
<i>Oppilaita vuosiluokilla 7-9</i>		735	<b>12 Peruskoulun erityiskoulut</b>		41	04425	<b>Käylän koulu</b> Rinneahontie 3 93850 Käylä	33
06276	<b>Kempeleen yläaste</b> Vihiluodontie 578 90440 Kempele	735	03506	<b>Jaaranharjun koulu</b> Jaarantie 4 90900 Kiiminki	41	04442	<b>Mäkelän koulu</b> Saapungintie 9 93600 Kuusamo	68
<b>12 Peruskoulun erityiskoulut</b>		46	<b>15 Lukiot</b>		259	04443	<b>Määttälän koulu</b> Määttälänvaarantie 7 93920 Määttälänvaara	47
08897	<b>Santamäen erityiskoulu</b> Peltomiehentie 5 90440 Kempele	46	00326	<b>Kiimingin lukio</b> PL 28 90901 Kiiminki	259	04444	<b>Nilonkankaan koulu</b> Katekeetantie 3 H 93600 Kuusamo	390
<b>15 Lukiot</b>		323	<hr/>			04445	<b>Nissinvaaran koulu</b> Nissinjärventie 6 93600 Kuusamo	49
00479	<b>Kempeleen lukio</b> Vihiluodontie 580 90440 Kempele	323	<b>290 Kuhmo</b>		884	04446	<b>Noukavaaran koulu</b> Meskusvaarantie 61 93999 Kuusamo	43
<b>21 Ammatilliset oppilaitokset</b>		628	<b>11 Peruskoulut</b>		884	04455	<b>Sänkikankaan koulu</b> Lämsänkyläntie 1 93999 Kuusamo	74
10039	<b>Oulunseud. ao., Kempele</b> PL 29 90441 Kempele	628	<i>Oppilaita vuosiluokilla 1-6</i>		532	03570	<b>Tolpanniemen koulu</b> Santeri Ivalontie 4 93600 Kuusamo	115
			05340	<b>Hietaperän koulu</b> Pohjoispuolentie 2091 88900 Kuhmo	23			
			05337	<b>Ivantiiran koulu</b> Kekkonen 4264 88760 Iivantiira	16			

Tunnus Kod	Nimi Namn	Opiskelijoita Studerande 20.9.2008	Tunnus Kod	Nimi Namn	Opiskelijoita Studerande 20.9.2008	Tunnus Kod	Nimi Namn	Opiskelijoita Studerande 20.9.2008
04457	Törmäsen koulu Koskenkyläntie 7 93999 Kuusamo	31	<b>425 Liminka</b>			<b>483 Merijärvi</b>		
04459	Vasaraperän koulu Rovaniementie 227 E 93680 Vasaraperä	21	<b>11 Peruskoulut</b>	1 629		<b>11 Peruskoulut</b>		207
	<i>Oppilaita vuosiluokilla 7-9</i>	637	<i>Oppilaita vuosiluokilla 1-6</i>	1 174		<i>Oppilaita vuosiluokilla 1-6</i>		139
04463	Nilon koulu Katekeetantie 3 G 93600 Kuusamo	363	06282 Ketunmaan koulu Ketunmaantie 56 91900 Liminka	39		06287 Koivupuhdon koulu (0-6) Merijärventie 106 86220 Merijärvi		139
03631	Torangin koulu Kiestingintie 1 93600 Kuusamo	274	06281 Lakeuden koulu Kaskentie 2 91930 Ala-Temmes	68		<i>Oppilaita vuosiluokilla 7-9</i>		68
	<i>Oppilaita vuosiluokilla 1-9</i>	248	06283 Linnukan koulu Linnukkatie 7 91900 Liminka	491		03589 Koivupuhdon koulu (7-9) Merijärventie 106 86220 Merijärvi		68
04419	Rukan koulu Koulutie 30 93825 Rukatunturi	248	06284 Rantakylän koulu Jurvalankuja 2 91900 Liminka	62		<b>494 Muhos</b>		
<b>15 Lukiot</b>		391	06285 Tupoksen koulu Sortavalantie 1 91910 Tupos	514		<b>11 Peruskoulut</b>		1 340
00314	Kuusamon lukio Oulangantie 1 93600 Kuusamo	391	<i>Oppilaita vuosiluokilla 7-9</i>	455		<i>Oppilaita vuosiluokilla 1-6</i>		903
<b>24 Ammatill.aikuiskoulutuskesk.</b>		283	06280 Hannu Krankan koulu Linnukkatie 5 91900 Liminka	455		06294 Honkalan koulu Laitilantie 58 91500 Muhos		60
01585	Koillis-Suomen Aikuiskoul. Oy PL 13 93601 Kuusamo	283	<b>12 Peruskoulun erityiskoulut</b>	24		06295 Huovilan koulu Ketolanojantie 653 91500 Muhos		112
<b>61 Musiikkioppilaitokset</b>		272	03277 Kylliälän koulu Lännentie 1 91900 Liminka	24		06296 Hyrkin koulu Mettäperäntie 5 91410 Jokirinne		153
02013	Kuusamon musiikkiopisto Kaarlo Hännisen tie 2 93600 Kuusamo	272	<b>15 Lukiot</b>	164		06297 Kirkonkylän koulu PL 44 91501 Muhos		412
<b>63 Kansanopistot</b>		130	00427 Limingan lukio Linnukkatie 5 91900 Liminka	164		06298 Korivaaran koulu Niirasentie 2 91500 Muhos		82
01654	Kuusamon kansanopisto Kitkantie 35 93600 Kuusamo	130	<b>21 Ammatilliset oppilaitokset</b>	184		06303 Kylmälänkylän koulu Kylmälänkyläntie 2845 91560 Kylmälänkylä		23
<b>64 Kansalaisopistot</b>		1 440	10020 Oulun seud. ao., Liminka Iivarinpolku 2 91900 Liminka	184		06299 Laitasaaren koulu Hotintie 22 91510 Rova		61
02239	Kuusamon kansalaisopisto Oulangantie 1 93600 Kuusamo	1 440	<b>61 Musiikkioppilaitokset</b>	201		<i>Oppilaita vuosiluokilla 7-9</i>		437
<b>317 Käsämäki</b>			01990 Limingan seudun musiikkiopisto Kauppakatu 4 91900 Liminka	201		06293 Muhoksen yläkoulu PL 54 91501 Muhos		437
<b>11 Peruskoulut</b>		408	<b>63 Kansanopistot</b>	102		<b>12 Peruskoulun erityiskoulut</b>		91
<i>Oppilaita vuosiluokilla 1-6</i>		119	01660 Limingan kansanopisto Arvolankatu 1 91900 Liminka	102		03714 Martti Niemelän koulu Leppiniementie 155 91500 Muhos		35
05253	Rannan koulu Kokonperäntie 48 86710 Käsämäki	43	<b>64 Kansalaisopistot</b>	750		03273 Pohjolan koulu Pohjolanatie 29 91500 Muhos		56
05249	Saviselän koulu Jylhänperäntie 20 86710 Käsämäki	40	02240 Lakeuden kansalaisopisto Kauppakatu 4 91900 Liminka	750		<b>15 Lukiot</b>		181
05255	Venetpalon koulu Höykerintie 61 86710 Käsämäki	36	<b>436 Lumijoki</b>			00512 Muhoksen lukio PL 54 91501 Muhos		181
<i>Oppilaita vuosiluokilla 1-9</i>		289	<b>11 Peruskoulut</b>	329		<b>21 Ammatilliset oppilaitokset</b>		240
05256	Frosteruksen koulu Frosteruksenkatu 25 86710 Käsämäki	289	<i>Oppilaita vuosiluokilla 1-9</i>	329		02999 Oulun seud. ao., Muhos PL 4 91501 Muhos		240
<b>15 Lukiot</b>		76	06484 Lumijoen peruskoulu Poutalantie 1 91980 Lumijoki	329		<b>64 Kansalaisopistot</b>		1 200
00531	Käsämäen lukio Frosteruksenkatu 25 86710 Käsämäki	76				02243 Oulujoki-opisto PL 39 91501 Muhos		1 200

#### 4 Oulun lääni – Uleåborgs län

Tunnus Kod	Nimi Namn	Opiskelijoita Studerande 20.9.2008	Tunnus Kod	Nimi Namn	Opiskelijoita Studerande 20.9.2008	Tunnus Kod	Nimi Namn	Opiskelijoita Studerande 20.9.2008
<b>535</b>	<b>Nivala</b>		<b>06310</b>	<b>Lehtopään koulu</b> Pärekuja 7 86300 Oulainen	80	<b>06340</b>	<b>Nuottasaaren koulu</b> Isokatu 94 90120 Oulu	221
<b>11</b>	<b>Peruskoulut</b>	1 563	<b>06309</b>	<b>Matkanivan koulu</b> Haapavedentie 800 86510 Matkaniva	49	<b>06341</b>	<b>Oulujoen koulu</b> Sangintie 129 90650 Oulu	199
	<i>Oppilaita vuosiluokilla 1-6</i>	1 070	<b>06307</b>	<b>Petäjaskosken koulu</b> Petäjaskoskentie 133 86210 Petäjaskoski	70	<b>06332</b>	<b>Oulunlahden koulu</b> Fiskarintie 2 90420 Oulu	362
<b>06565</b>	<b>Ahteen koulu</b> Pihlajatie 2 85630 Sarjanahde	99		<i>Oppilaita vuosiluokilla 7-9</i>	353	<b>06343</b>	<b>Patamäen ala-aste</b> Peltorinne 6 90240 Oulu	146
<b>06566</b>	<b>Aittolan koulu</b> Aittoperäntie 867 A 85560 Ainastalo	66	<b>06304</b>	<b>Oulaisten yläkoulu</b> Oulaistenkatu 58 86300 Oulainen	353	<b>06344</b>	<b>Paulaharjun koulu</b> Mielikintie 5 90550 Oulu	260
<b>06567</b>	<b>Erkkilän koulu</b> Erkkiläntie 132 A 85500 Nivala	60	<b>15</b>	<b>Lukiot</b>	219	<b>06345</b>	<b>Pikkaralan ala-aste</b> Vasantie 121 90310 Oulu	42
<b>06568</b>	<b>Haapalan koulu</b> Haapaperäntie 173 A 85500 Nivala	71	<b>00596</b>	<b>Oulaisten lukio</b> Oulaistenkatu 54 86300 Oulainen	219	<b>06346</b>	<b>Rajakylän koulu</b> Ruiskukkatie 4-6 90580 Oulu	379
<b>06569</b>	<b>Haikaran koulu</b> Väläkyläntie 310 A 85500 Nivala	90	<b>21</b>	<b>Ammatilliset oppilaitokset</b>	828	<b>06384</b>	<b>Sanginsuun koulu</b> Sanginsuuntie 56 90650 Oulu	54
<b>06571</b>	<b>Junntilan koulu</b> Mehtäläntie 42 A 85500 Nivala	76	<b>10050</b>	<b>Oulaisten ammattiopisto</b> PL 12 86301 Oulainen	828	<b>06348</b>	<b>Teuvo Pakkalan koulu</b> Teuvo Pakkalan katu 17 90100 Oulu	284
<b>06572</b>	<b>Järvikylän koulu</b> Antteroisenkujan 2 A 85500 Nivala	50		<b>564 Oulu</b>		<b>06350</b>	<b>Tuiran ala-aste</b> Koskitie 27 90500 Oulu	148
<b>06573</b>	<b>Karvoskylän koulu</b> Piimätie 9 85580 Karvoskylä	37	<b>11</b>	<b>Peruskoulut</b>	11 609	<b>06351</b>	<b>Välivainion ala-aste</b> Luokotie 4 90530 Oulu	113
<b>04042</b>	<b>Kyösti Kallion koulu</b> PL 10 85501 Nivala	414		<i>Oppilaita vuosiluokilla 1-6</i>	5 965		<i>Oppilaita vuosiluokilla 7-9</i>	2 432
<b>06577</b>	<b>Malilan koulu</b> Maliskyläntie 1147 A 85640 Maliskylä	69	<b>06347</b>	<b>Herukan koulu</b> Risuniityntie 7 90800 Oulu	534	<b>06315</b>	<b>Karjasillan yläaste</b> Lintulammentie 7 90150 Oulu	282
<b>06583</b>	<b>Väläkylän koulu</b> Koulunmäki 31 A 85540 Nivala	38	<b>06329</b>	<b>Hintan koulu</b> Valjastie 19 90650 Oulu	376	<b>06318</b>	<b>Laanilan yläaste</b> Hintantie 66 90650 Oulu	369
	<i>Oppilaita vuosiluokilla 7-9</i>	493	<b>03367</b>	<b>Hönttämäen koulu</b> Ruotokujat 1 90630 Oulu	188	<b>03600</b>	<b>Maikkulan yläaste</b> Jatulikivenkatu 3 90240 Oulu	358
<b>08584</b>	<b>Niva-Kaijan koulu</b> Kalliontie 47 85500 Nivala	493	<b>06330</b>	<b>Kaukovainion koulu</b> Hiirihaukantie 4 90250 Oulu	279	<b>06320</b>	<b>Merikosken yläaste</b> Itäkangastie 9 90500 Oulu	337
<b>15</b>	<b>Lukiot</b>	156	<b>03515</b>	<b>Knuutilankankaan koulu</b> Knuutilankankaantie 10 90240 Oulu	267	<b>06323</b>	<b>Pateniemen yläaste</b> Kangaskontiontie 10 90240 Oulu	279
<b>00555</b>	<b>Nivalan lukio</b> PL 53 85501 Nivala	156	<b>06334</b>	<b>Korvensuoran koulu</b> Leväsuontie 17 90630 Oulu	322	<b>06847</b>	<b>Pohjankartanon yläaste</b> PL 59 90015 Oulun kaupunki	521
<b>21</b>	<b>Ammatilliset oppilaitokset</b>	934	<b>06335</b>	<b>Koskelan koulu</b> Tullimiehentie 8 90560 Oulu	312	<b>06314</b>	<b>Rajakylän yläaste</b> Ruiskukkatie 4-6 90580 Oulu	286
<b>02434</b>	<b>Nivalan ammattiopisto</b> PL 162 85501 Nivala	934	<b>06336</b>	<b>Kuivasjärven ala-aste</b> Karppalantie 1 90540 Oulu	268		<i>Oppilaita vuosiluokilla 1-9</i>	3 212
<b>61</b>	<b>Musiikkioppilaitokset</b>	641	<b>06326</b>	<b>Kuivasojan koulu</b> Pateniementie 2 90800 Oulu	130	<b>03748</b>	<b>Kaakkurin koulu</b> Pesätie 15 90400 Oulu	910
<b>01949</b>	<b>Jokilaaksojen musiikkiopisto</b> Vesitie 5 85500 Nivala	641	<b>06339</b>	<b>Lintulammen koulu</b> Haapanatie 33 90150 Oulu	327	<b>06316</b>	<b>Kastellin koulu</b> Kajaanintie 54-56 90230 Oulu	554
<b>563</b>	<b>Oulainen</b>		<b>06337</b>	<b>Madedosken ala-aste</b> Konttisentie 100 90310 Oulu	248	<b>06322</b>	<b>Myllytullin koulu</b> Kirkkokatu 1 90100 Oulu	492
<b>11</b>	<b>Peruskoulut</b>	1 085	<b>03532</b>	<b>Maikkulanraitin koulu</b> Maikkulanraitti 11 90240 Oulu	203	<b>03735</b>	<b>Oulun kansainvälinen koulu</b> Kasarmintie 4 90100 Oulu	280
	<i>Oppilaita vuosiluokilla 1-6</i>	732	<b>03780</b>	<b>Metsokankaan koulu</b> Metsänhoitajantie 5 90420 Oulu	60	<b>03544</b>	<b>Oulun steinerkoulu</b> Kaarretie 14 90500 Oulu	132
<b>06305</b>	<b>Jauhinkankaan koulu</b> Amiraalintie 40 86300 Oulainen	124	<b>03262</b>	<b>Myllyojan koulu</b> Karvarinaukio 15 90650 Oulu	243			
<b>06306</b>	<b>Juho Oksan koulu</b> Kaarikatu 3 86300 Oulainen	409						

4 Oulun lääni – Uleåborgs län

Tunnus Kod	Nimi Namn	Opiskelijoita Studerande 20.9.2008	Tunnus Kod	Nimi Namn	Opiskelijoita Studerande 20.9.2008	Tunnus Kod	Nimi Namn	Opiskelijoita Studerande 20.9.2008
06319	Pöllönkankaan koulu Kuovitie 13 90540 Oulu	488	02588	Oulun seud. ao., Myllytulli Isokatu 1 90100 Oulu	940		<i>Oppilaita vuosiluokilla 7-9</i>	505
06324	Terva-Toppilan koulu Koskelantie 49-53 90520 Oulu	356	10040	Oulun seud. ao., Pikisaari Pikisaarentie 13 90100 Oulu	307	03327	Oulunsalon yläaste Opintie 90460 Oulunsalo.	505
12	Peruskoulun erityiskoulut	470	22	Ammatill.erityisoppilaitokset	1 691	15	Lukiot	208
06327	Heinätorin koulu Torikatu 45 90120 Oulu	315	10071	Ammattiopisto Luovi PL 389 90101 Oulu	1 691	00543	Oulunsalon lukio Mäntypellonpolku 10 90460 Oulunsalo	208
08858	Kajaanintullin koulu Koulukatu 16 90100 Oulu	59	23	Ammatill.erikoisoppilaitokset	67	64	Kansalaisopistot	1 447
03775	Tervaväylän koulu Lossikuja 6 90500 Oulu	96	01201	Pohj.Suomen teoll.op. Pohto Vellamontie 12 90500 Oulu	67	02437	Oulunsalon kansalaisopisto Mäntypellonpolku 10 90460 Oulunsalo	1 447
15	Lukiot	4 413	24	Ammatill.aikuiskoulutuskesk.	1 328	<hr/>		
00265	Karjasillan lukio Lintulammentie 7 90150 Oulu	298	01599	Oulun Aikuiskoulutuskeskus Oy Kotkantie 3 90250 Oulu	1 328	578	Paltamo	
00603	Kastellin lukio Kajaanintie 54 90230 Oulu	410	41	Ammattikorkeakoulut	8 314	11	Peruskoulut	416
00401	Laanilan lukio Hintantie 66 90650 Oulu	313	02471	Oulun seudun ammattikorkeak. PL 222 90101 Oulu	8 314		<i>Oppilaita vuosiluokilla 1-6</i>	80
00604	Madetojan musiikkilukio PL 45 90015 Oulun kaupunki	346	42	Yliopistot	15 254	05229	Hakasuon ala-aste Manamansalontie 97 88300 Paltamo	36
00831	Merikosken lukio Itäkangastie 9 90500 Oulu	303	01904	Oulun yliopisto PL 8000 90014 Oulun yliopisto	15 254	05227	Kontiomäen koulu Koulutie 3 88470 Kontiomäki	44
00601	Oulun Suom. Yhteiskoulun lukio Maunonkatu 1 90100 Oulu	600	61	Musiikkioppilaitokset	1 052		<i>Oppilaita vuosiluokilla 1-9</i>	336
00548	Oulun aikuislukio Itäkangastie 9 90500 Oulu	1 082	01968	Oulun konservatorio PL 20 90015 Oulun kaupunki	1 052	05218	Korpitien koulu Korpitie 14 88300 Paltamo	336
00598	Oulun lyseon lukio Kajaaninkatu 3 90100 Oulu	821	63	Kansanopistot	141	15	Lukiot	95
00674	Pateniemen lukio Ruiskukkatie 4-6 90580 Oulu	240	01674	Pohjola-opisto Kaarretie 14 90500 Oulu	141	00635	Paltamon lukio Korpitie 14 88300 Paltamo	95
19	Perus- ja lukioasteen koulut	988	64	Kansalaisopistot	9 556	63	Kansanopistot	40
00599	Oulun normaalikoulu PL 9300 90014 Oulun yliopisto	803	02246	Oulu-opisto PL 45 90015 Oulun kaupunki	4 579	01641	Kainuun opisto Tahvintie 4 88380 Mieslahti	40
03407	Svenska Privatsk. i Uleåborg Sepänkatu 7 90100 Oulu	185	02245	Oulun kansalaisopisto Kaarretie 14 90500 Oulu	4 977	64	Kansalaisopistot	1 350
21	Ammatilliset oppilaitokset	5 206	66	Kesäyliopistot	2 619	02248	Paltamon kansalaisopisto Vaarankyläntie 7 88300 Paltamo	1 350
01399	Oulun Palvelualan Opisto Teuvo Pakkalan katu 15 90100 Oulu	329	09934	Pohjois-Pohjanmaan kesäyo PL 2437 90014 Oulun yliopisto	2 619	<hr/>		
01310	Oulun diakoniaopisto PL 365 90101 Oulu	267	<hr/>			603	Piippola	
01249	Oulun seud. ao., Kaukov./kaup Kotkantie 2 C 90250 Oulu	885	567	Oulunsalo		11	Peruskoulut	74
10000	Oulun seud. ao., Kaukov./tekn Kotkantie 2 A 90250 Oulu	951	11	Peruskoulut	1 624		<i>Oppilaita vuosiluokilla 1-6</i>	74
02555	Oulun seud. ao., Kontinkangas Kiviharjuntie 8 90220 Oulu	1 527	06358	Kirkonkylän koulu Koulutie 4 90460 Oulunsalo	412	05231	Pentti Haanpään koulu Keskustie 20 92620 Piippola	74
			03475	Pitkäkankaan koulu Opintie 6 90460 Oulunsalo	523	21	Ammatilliset oppilaitokset	345
			06359	Salonpään koulu Keskipiirintie 9 90470 Varjakka	184	01817	Piippolan käsi- ja taidet.opist Keskustie 29 92620 Piippola	345

#### 4 Oulun lääni – Uleåborgs län

Tunnus Kod	Nimi Namn	Opiskelijoita Studerande 20.9.2008	Tunnus Kod	Nimi Namn	Opiskelijoita Studerande 20.9.2008	Tunnus Kod	Nimi Namn	Opiskelijoita Studerande 20.9.2008
<b>615</b>	<b>Pudasjärvi</b>			<i>Oppilaita vuosiluokilla 7-9</i>	118	<b>626</b>	<b>Pyhäjärvi</b>	
<b>11</b>	<b>Peruskoulut</b>	1 134	<b>05214</b>	<b>Ylämäkelän koulu</b>	118	<b>11</b>	<b>Peruskoulut</b>	623
	<i>Oppilaita vuosiluokilla 1-6</i>	735		Mäkeläntie 2 92600 Pulkmila			<i>Oppilaita vuosiluokilla 1-6</i>	383
<b>04467</b>	<b>Aittojärven peruskoulu</b>	33	<b>15</b>	<b>Lukiot</b>	82	<b>05188</b>	<b>Emolahden koulu</b>	30
	Hiltusentie 12 93170 Pudasjärvi			<b>00663</b> <b>Pulkkilan lukio</b>	82		Pellikantie 421 86800 Pyhäsalmi	
<b>04469</b>	<b>Ervastin peruskoulu</b>	22		Turulantie 3 92600 Pulkmila		<b>05181</b>	<b>Hiidenkylän koulu</b>	38
	Puolangantie 1148 93270 Sotkajärvi						Pitäjänmäentie 376 86850 Hiidenniemi	
<b>04471</b>	<b>Hetekylän peruskoulu</b>	25	<b>620</b>	<b>Puolanka</b>		<b>05183</b>	<b>Ikosen koulu</b>	208
	Hetekyläntie 814 93160 Hetejärvi			<b>11</b> <b>Peruskoulut</b>	306		Pyhäjärventie 4 86800 Pyhäsalmi	
<b>04472</b>	<b>Hirvaskosken peruskoulu</b>	36		<i>Oppilaita vuosiluokilla 1-6</i>	40	<b>05175</b>	<b>Rannankylän koulu</b>	27
	Jussintie 10 93270 Sotkajärvi			<b>06364</b> <b>Joukokylän koulu</b>	18		Keiteleentie 739 86800 Pyhäsalmi	
<b>04093</b>	<b>Kipinän peruskoulu</b>	26		Taivalkoskentie 290 A 89320 Joukokylä		<b>05173</b>	<b>Ruotasen koulu</b>	80
	Syvöjantie 280 B 93140 Kipinä			<b>06369</b> <b>Väyrylän koulu</b>	22		Tornitie 1 86900 Pyhäkumpu	
<b>04477</b>	<b>Kurenalan koulu</b>	286		Paltamontie 245 89200 Puolanka			<i>Oppilaita vuosiluokilla 7-9</i>	240
	Rimmintie 1 93100 Pudasjärvi			<i>Oppilaita vuosiluokilla 1-9</i>	266	<b>05171</b>	<b>Salmen koulu</b>	240
<b>03371</b>	<b>Lakarin koulu</b>	138		<b>06360</b> <b>Puolankajärven koulu</b>	266		PL 43 86801 Pyhäsalmi	
	Postimiehentie 1 93100 Pudasjärvi			Koulukatu 2 89200 Puolanka		<b>15</b>	<b>Lukiot</b>	127
<b>04482</b>	<b>Paukkerinharjun peruskoulu</b>	22		<b>15</b> <b>Lukiot</b>	51	<b>00661</b>	<b>Pyhäjärven lukio</b>	127
	Niskalantie 9 93100 Pudasjärvi			<b>00673</b> <b>Puolangan lukio</b>	51		PL 43 86801 Pyhäsalmi	
<b>04706</b>	<b>Poiijulan peruskoulu</b>	20		PL 42 89201 Puolanka				
	Poiijulantie 23 93270 Sotkajärvi			<b>64</b> <b>Kansalaisopistot</b>	250			
<b>04484</b>	<b>Puhoksen peruskoulu</b>	15		<b>02250</b> <b>Puolangan kansalaisopisto</b>	250			
	Puhoksentie 21 93390 Puhoskylä			PL 42 89201 Puolanka				
<b>04485</b>	<b>Pärjänsuon peruskoulu</b>	57				<b>630</b>	<b>Pyhäntä</b>	
	Pärjänsuontie 144 93225 Pärjänsuo			<b>625</b> <b>Pyhäjoki</b>		<b>11</b>	<b>Peruskoulut</b>	283
<b>04486</b>	<b>Sarakylän peruskoulu</b>	39		<i>Oppilaita vuosiluokilla 1-6</i>	275		<i>Oppilaita vuosiluokilla 1-6</i>	194
	Sarakyläntie 5426 93250 Sarajärvi			<b>06480</b> <b>Kirkonkylän koulu</b>	149	<b>05189</b>	<b>Kirkonkylän ala-aste</b>	165
<b>04489</b>	<b>Syötteen peruskoulu</b>	16		Koulutie 9 86100 Pyhäjoki			Koulutie 8 A 92930 Pyhäntä	
	Syötekeskuksentie 126 93280 Syöte			<b>06481</b> <b>Parhalahden koulu</b>	39	<b>05190</b>	<b>Tavastkengän ala-aste</b>	29
	<i>Oppilaita vuosiluokilla 7-9</i>	399		Parhalahdentie 68 86110 Parhalahti			Tavastkengäntie 33 A 92910 Tavastkenkä	
<b>04465</b>	<b>Rimminkankaan koulu</b>	399		<b>06482</b> <b>Pirttikosken koulu</b>	33		<i>Oppilaita vuosiluokilla 7-9</i>	89
	Rimmintie 15 93100 Pudasjärvi			Pirttikoskentie 585 86160 Pirttikoski		<b>03505</b>	<b>Pyhännän yläaste</b>	89
<b>15</b>	<b>Lukiot</b>	171		<b>06483</b> <b>Yppärin koulu</b>	54		Koulutie 8 A 92930 Pyhäntä	
<b>00658</b>	<b>Pudasjärven lukio</b>	171		Vanha maantie 39 A 86170 Yppäri				
	Rimmintie 15 93100 Pudasjärvi			<i>Oppilaita vuosiluokilla 7-9</i>	143			
<b>64</b>	<b>Kansalaisopistot</b>	1 400		<b>06478</b> <b>Pyhäjoen yläaste</b>	143			
<b>02249</b>	<b>Pudasjärven kansalaisopisto</b>	1 400		Koulutie 9 86100 Pyhäjoki				
	PL 10 93101 Pudasjärvi			<b>15</b> <b>Lukiot</b>	81			
				<b>00541</b> <b>Pyhäjoen lukio</b>	81			
				Koulutie 8 86100 Pyhäjoki				
<b>617</b>	<b>Pulkmila</b>					<b>678</b>	<b>Raah</b>	
<b>11</b>	<b>Peruskoulut</b>	220				<b>11</b>	<b>Peruskoulut</b>	2 619
	<i>Oppilaita vuosiluokilla 1-6</i>	102					<i>Oppilaita vuosiluokilla 1-6</i>	1 208
<b>05217</b>	<b>Alamäkelän koulu</b>	102				<b>06488</b>	<b>Haapajoen koulu</b>	115
	Mäkeläntie 2 92600 Pulkmila						Haantie 75 92210 Arkkukari	
						<b>03507</b>	<b>Harakkamäen koulu</b>	172
							Harakkamäentie 14 92140 Pattijoki	
						<b>03386</b>	<b>Honganpalon koulu</b>	164
							Metsätörinkatu 14 92160 Saloinen	
						<b>06353</b>	<b>Jokelan koulu</b>	55
							Jokelankyläntie 18 92140 Pattijoki	
						<b>06489</b>	<b>Keskuskoulu</b>	194
							PL 152 92101 Raah	

Tunnus Kod	Nimi Namn	Opiskelijoita Studerande 20.9.2008	Tunnus Kod	Nimi Namn	Opiskelijoita Studerande 20.9.2008	Tunnus Kod	Nimi Namn	Opiskelijoita Studerande 20.9.2008
03259	Koivuluodon koulu Kummatinkatu 3 92150 Raahe	296	<b>682 Rantsila</b>				<i>Oppilaita vuosiluokilla 7-9</i>	58
06356	Olkijoen koulu Siikajoentie 544 92140 Pattijoki	61	<b>11 Peruskoulut</b>		262	05257	Ristijärven yläaste Aholantie 28 88400 Ristijärvi	58
06492	Piehingin koulu Mäntyte 46 92220 Piehinki	79	<i>Oppilaita vuosiluokilla 1-6</i>		175			
06495	Tikkalan koulu Martikkalantie 7 92230 Mattilanperä	72	04498 Aleksanterin koulu PL 41 92501 Rantsila		108	<b>746 Sievi</b>		
	<i>Oppilaita vuosiluokilla 7-9</i>	502	04495 Hovin koulu Koulutie 10 92500 Rantsila		37	<b>11 Peruskoulut</b>		935
06486	Merikadun koulu PL 80 92101 Raahe	276	04500 Mankilan koulu Mankilantie 748 92530 Mankila		30	<i>Oppilaita vuosiluokilla 1-6</i>		645
06487	Saloisten koulu Kisatie 1 92160 Saloinen	226	<i>Oppilaita vuosiluokilla 7-9</i>		87	06398 Jokikylän koulu Kajaanintie 1012 85450 Joenkylä		30
	<i>Oppilaita vuosiluokilla 1-9</i>	909	04503 Gananderin koulu PL 41 92501 Rantsila		87	06399 Jyringin koulu Kylätie 47 85340 Jyrinki		84
08842	Antinkankaan koulu Suvitie 4 92130 Raahe	248	<b>691 Reisjärvi</b>			06400 Järvikylän koulu Raudaskyläntie 144 85430 Koivisto		61
06352	Pattasten koulu Rännärintie 3 92140 Pattijoki	661	<b>11 Peruskoulut</b>		390	03787 Kiiskilän koulu Kiiskilänkylätie 74 85470 Kiiskilampi		65
<b>12 Peruskoulun erityiskoulut</b>		70	<i>Oppilaita vuosiluokilla 1-6</i>		262	06403 Kirkonkylän koulu Jussintie 29 B 85410 Sievi		257
06494	Holmin koulu Suvitie 4 92130 Raahe	47	06382 Kalajan ala-aste Nättiläntie 65 A 85980 Köyhänperä		43	06404 Korhosen koulu Koulukatu 10 85310 Sievi as		98
03473	Suvitien koulu Suvitie 4 92130 Raahe	23	06383 Kangaskylän ala-aste Lehtorannantie 11 A 85930 Kangaskylä		25	06406 Leppälän koulu Leppälänkouluntie 25 85340 Jyrinki		50
<b>15 Lukiot</b>		443	06381 Leppälähden ala-aste Sievintie 317 85900 Reisjärvi		21	<i>Oppilaita vuosiluokilla 7-9</i>		290
00713	Raahen lukio PL 83 92101 Raahe	443	06386 Niemenkartanon ala-aste Susisaarentie 8 85900 Reisjärvi		173	06395 Jussinpekan koulu Jussinmäentie 2 85410 Sievi		290
<b>21 Ammatilliset oppilaitokset</b>		1 284	<i>Oppilaita vuosiluokilla 7-9</i>		128	<b>12 Peruskoulun erityiskoulut</b>		35
01810	Lybeckerin käsi- ja taidet.op. PL 88 92101 Raahe	298	06377 Kisatien koulu (yläaste) Kisatie 5 85900 Reisjärvi		128	06397 Haikolan erityiskoulu Jussintie 29 B 85410 Sievi		35
01255	Raahen Porvari- ja Kauppakoulu PL 40 92101 Raahe	353	<b>12 Peruskoulun erityiskoulut</b>		15	<b>15 Lukiot</b>		93
01093	Raahen ammattiopisto PL 7 92101 Raahe	633	08876 Kisatien koulu (erityiskoulu) Kisatie 5 85900 Reisjärvi		15	00564 Sievin lukio Jussinmäentie 2 85410 Sievi		93
<b>23 Ammatill.erikoisoppilaitokset</b>		337	<b>15 Lukiot</b>		66	<b>748 Siikajoki</b>		
01132	Ruukki Teollisuusoppilaitos PL 93 92101 Raahe	337	00532 Reisjärven lukio Savolanmäentie 18 85900 Reisjärvi		66	<b>11 Peruskoulut</b>		896
<b>24 Ammatill.aikuiskoulutuskesk.</b>		373	<b>63 Kansanopistot</b>		155	<i>Oppilaita vuosiluokilla 1-6</i>		451
01582	Raahen amm.aikuiskoulutuskesk. PL 59 92101 Raahe	373	01678 Reisjärven kristill.opisto Räisälänmäentie 381 85940 Räisälänmäki		155	06390 Luohuan koulu Kupsalankuja 7 92450 Luohua		50
<b>61 Musiikkioppilaitokset</b>		481	<b>697 Ristijärvi</b>			06391 Paavolan koulu Koulutie 2 92430 Paavola		112
01972	Raahen musiikkiopisto Asemakatu 2 92100 Raahe	481	<b>11 Peruskoulut</b>		139	06392 Revonlahden koulu Koulukuja 11 92350 Revonlahti		89
<b>64 Kansalaisopistot</b>		3 100	<i>Oppilaita vuosiluokilla 1-6</i>		81	06393 Ruukin koulu Häröntie 7 92400 Ruukki		200
02252	Raahe-opisto Merikatu 1 92100 Raahe	3 100	05258 Kirkonkylän ala-aste Aholantie 28 88400 Ristijärvi		81	<i>Oppilaita vuosiluokilla 7-9</i>		217
						06387 Ruukin yläkoulu Opintie 3 92400 Ruukki		217

4 Oulun lääni – Uleåborgs län

Tunnus Kod	Nimi Namn	Opiskelijoita Studerande 20.9.2008	Tunnus Kod	Nimi Namn	Opiskelijoita Studerande 20.9.2008	Tunnus Kod	Nimi Namn	Opiskelijoita Studerande 20.9.2008
	<i>Oppilaita vuosiluokilla 1-9</i>	228	<b>64 Kansalaisopistot</b>		1 129		<i>Oppilaita vuosiluokilla 1-9</i>	488
03335	<b>Gumeruksen koulu</b> Jaakontie 1 A 92320 Siikajoki	228	02253 <b>Sotkamon kansalaisopisto</b> PL 24 88601 Sotkamo		1 129	04511	<b>Kirkkonkylän peruskoulu</b> Opintie 1 C 93400 Taivalkoski	488
<b>15 Lukiot</b>		105	<hr/>			<b>12 Peruskoulun erityiskoulut</b>		8
00731	<b>Ruukin lukio</b> Opintie 3 92400 Ruukki	105	<b>777 Suomussalmi</b>			04510	<b>Vaaran peruskoulu</b> Opintie 1 C 93400 Taivalkoski	8
<b>21 Ammatilliset oppilaitokset</b>		128	<b>11 Peruskoulut</b>		944	<b>15 Lukiot</b>		114
01489	<b>Ruukin maaseutuopisto</b> Sammalkankaantie 280 92400 Ruukki	128	<i>Oppilaita vuosiluokilla 1-6</i>		267	00850	<b>Taivalkosken lukio</b> Opintie 3 93400 Taivalkoski	114
<b>64 Kansalaisopistot</b>		1 698	05071 <b>Haukilan koulu</b> Kuhmontie 135 89600 Suomussalmi		14	<b>21 Ammatilliset oppilaitokset</b>		421
02247	<b>Ruukin kansalaisopisto</b> PL 18 92401 Ruukki	1 698	05069 <b>Jumaliskylän koulu</b> Moisiovaarantie 224 C 89600 Suomussalmi		18	02552	<b>Koill-Pohjanm.am.op(1.1.1998-)</b> Opintie 3 93400 Taivalkoski	421
<hr/>			05062 <b>Nivan koulu</b> Vaarannivantie 37 A 89680 Vaaranniva		30	<b>64 Kansalaisopistot</b>		720
<b>765 Sotkamo</b>			08837 <b>Pesiönlahden koulu</b> Joukokyläntie 3 A 89600 Suomussalmi		34	02254	<b>Taivalkosken kansalaisopisto</b> Jokijärventie 2 93400 Taivalkoski	720
<b>11 Peruskoulut</b>		1 197	05059 <b>Piispajärven koulu</b> Viitostie 806 C 89760 Piispajärvi		34	<hr/>		
<i>Oppilaita vuosiluokilla 1-6</i>		648	05055 <b>Ruhtinan koulu</b> Juntusrannantie 644 89920 Ruhtinansalmi		30	<b>859 Tyrnävä</b>		
05024	<b>Kontinjoen koulu</b> Kontinjoentie 6 A 88620 Korholanmäki	45	03643 <b>Taivalalasen koulu</b> Jäniksenpolku 1 89600 Suomussalmi		107	<b>11 Peruskoulut</b>		1 113
05029	<b>Naapurinvaaran koulu</b> Naapurinvaarantie 15a 88610 Vuokatti	51	<i>Oppilaita vuosiluokilla 1-9</i>		677	<i>Oppilaita vuosiluokilla 1-6</i>		778
05032	<b>Pohjavaaran koulu</b> Pohjavaarantie 155 88490 Pohjavaara	46	08867 <b>Kirkkonkylän koulu</b> Mannilantie 6 A 89800 Suomussalmi kk		260	06409	<b>Jokisillan koulu</b> Jokisillantie 12 91800 Tyrnävä	22
05033	<b>Pohjois-Tipaksen koulu</b> Pohjois-Tipaksentie 16 88600 Sotkamo	32	05048 <b>Ruukinkankaan koulu</b> Ruukinkatu 5 89600 Suomussalmi		417	06410	<b>Kirkkomännikön koulu</b> Kirkkotie 3 91800 Tyrnävä	372
05022	<b>Salmelan koulu</b> Salmelantie 2 88600 Sotkamo	265	<b>15 Lukiot</b>		155	06412	<b>Markkuun koulu</b> Ängeslevän ylipääntie 6 91800 Tyrnävä	37
05036	<b>Sapsokosken koulu</b> Sapsoperäntie 107 88600 Sotkamo	20	00771 <b>Suomussalmen lukio</b> Ruukinkatu 3 89600 Suomussalmi		155	06413	<b>Murron koulu</b> Simontaival 6-8 91800 Tyrnävä	292
05039	<b>Soidinvaaran koulu</b> Sumsantie 85 88600 Sotkamo	36	<b>64 Kansalaisopistot</b>		1 300	04512	<b>Temmeksen koulu</b> Temmeksen koulutie 9 91950 Temmes	55
05042	<b>Tipasojan koulu</b> Tipasojantie 71 88600 Sotkamo	19	02256 <b>Kianta-Opisto</b> PL 40 89601 Suomussalmi		1 300	<i>Oppilaita vuosiluokilla 7-9</i>		335
05045	<b>Tuhkakylän koulu</b> Jormasjärventie 2 88120 Tuhkakylä	19	<hr/>			06408	<b>Kuulammen koulu</b> Tupostie 4 91800 Tyrnävä	335
05044	<b>Vuokatin koulu</b> Kuikkalammentie 1 88610 Vuokatti	115	<b>832 Taivalkoski</b>			<hr/>		
<i>Oppilaita vuosiluokilla 1-9</i>		549	<b>11 Peruskoulut</b>		625	<b>889 Utajärvi</b>		
05046	<b>Tenetin koulu</b> Opintie 2 88610 Vuokatti	549	<i>Oppilaita vuosiluokilla 1-6</i>		137	<b>11 Peruskoulut</b>		401
<b>15 Lukiot</b>		374	06848 <b>Hutun peruskoulu</b> Jokijärventie 323 A 93540 Tyrövaara		55	<i>Oppilaita vuosiluokilla 1-6</i>		249
00768	<b>Sotkamon lukio</b> PL 24 88601 Sotkamo	374	04607 <b>Inkeen peruskoulu</b> Inkeentie 32 A 93470 Inget		23	06422	<b>Kirkkonkylän koulu</b> Kirkkotie 32 91600 Utajärvi	222
<b>62 Liikunnan koulutuskeskukset</b>		45	04398 <b>Jurmun peruskoulu</b> Jurmuntie 17 B 93420 Jurmu		22	06425	<b>Sangin koulu</b> Puutturintie 5 91620 Sanginkylä	27
01768	<b>Vuokatin urheiluopisto</b> Opistontie 1 88615 Vuokatin Urheiluopis	45	04509 <b>Metsäkylän peruskoulu</b> Vanhalantie 13 B 93590 Vanhala		37	<i>Oppilaita vuosiluokilla 7-9</i>		152
						06417	<b>Utajärven yläkoulu</b> PL 7 91601 Utajärvi	152

## 4 Oulun lääni - Uleåborgs län

Tunnus Kod	Nimi Namn	Opiskelijoita Studeraende 20.9.2008	Tunnus Kod	Nimi Namn	Opiskelijoita Studeraende 20.9.2008	Tunnus Kod	Nimi Namn	Opiskelijoita Studeraende 20.9.2008
15	Lukiot	77	15	Lukiot	69	06457	Niemelän koulu	104
00533	Utajärven lukio PL 7 91601 Utajärvi	77	00918	Vihannin lukio Koulutie 6 86400 Vihanti	69		Niemelänkyläntie 353 84100 Ylivieska	
<hr/>			<hr/>			<hr/>		
785	Vaala		972	Yli-Ii		06458	Ojakylän koulu Perkkiöntie 50 84100 Ylivieska	46
11	Peruskoulut	377	11	Peruskoulut	384	06454	Päivärinnan koulu Koulukatu 2A 84100 Ylivieska	295
	<i>Oppilaita vuosiluokilla 1-6</i>	49		<i>Oppilaita vuosiluokilla 1-6</i>	97	08928	Rahkolan koulu Hakalahdenkatu 8 84100 Ylivieska	184
05244	Veneheiton koulu Veneheittontie 790 92830 Veneheitto	49	06428	Jakun koulu Jakuntie 85 A 1 91210 Jakkukylä	55	06459	Rannan koulu Lampintie 23 84100 Ylivieska	107
	<i>Oppilaita vuosiluokilla 1-9</i>	328	06435	Tannilan koulu Tannilantie 1472 91240 Tannila	42	06460	Raudaskosken koulu Raudaskoskentie 7 84880 Ylivieska	115
05233	Vaalan yhtenäiskoulu Vaalantie 14 91700 Vaala	328		<i>Oppilaita vuosiluokilla 1-9</i>	287	06462	Vähäkankaan koulu Vähäkankaantie 622 84540 Ylivieska	46
15	Lukiot	88	06586	Yli-Iin Keskuskoulu Tulisijantie 4 91200 Yli-Ii	287		<i>Oppilaita vuosiluokilla 7-9</i>	542
00888	Vaalan lukio Järvikyläntie 5 91700 Vaala	88	<hr/>			06449	Jokirannan koulu Visalantie 5 84100 Ylivieska	542
64	Kansalaisopistot	597	973	Ylikiiminki		15	Lukiot	347
02244	Oulujärven kansalaisopisto Järvikyläntie 5 91700 Vaala	597	11	Peruskoulut	485	00947	Ylivieskan lukio Hakalahdenkatu 8 84100 Ylivieska	347
<hr/>				<i>Oppilaita vuosiluokilla 1-6</i>	117	21	Ammatilliset oppilaitokset	438
926	Vihanti		06447	Pohjoiskulman koulu Somerovaarantie 21 91310 Arkala	28	02534	Ylivieskan ammattiopisto PL 124 84101 Ylivieska	438
11	Peruskoulut	446	06446	Vesalan koulu Koulukuja 11 91300 Ylikiiminki	89	61	Musiikkioppilaitokset	788
	<i>Oppilaita vuosiluokilla 1-6</i>	296		<i>Oppilaita vuosiluokilla 1-9</i>	368	01986	Ylivieskan seudun musiikkiop. Koulukatu 2 84100 Ylivieska	788
06498	Alpuan koulu Luohuantie 35 86460 Alpu	60	06437	Ylikiimingin koulu Opinkuja 4 91300 Ylikiiminki	368	63	Kansanopistot	188
06499	Kirkonkylän koulu Nujulanperäntie 2 86400 Vihanti	131	<hr/>			01677	Raudaskylän Kristill. Opisto Opistontie 4-6 84880 Ylivieska	188
06500	Korvenkylän koulu Korvenaho 37 86360 Ilveskorpi	30	977	Ylivieska		64	Kansalaisopistot	2 500
06502	Lampinsaaren koulu Kaivoskatu 9 86440 Lampinsaari	75	11	Peruskoulut	1 762	02255	Ylivieskan kansalaisopisto Valtakatu 4 84100 Ylivieska	2 500
	<i>Oppilaita vuosiluokilla 7-9</i>	150		<i>Oppilaita vuosiluokilla 1-6</i>	1 220			
06496	Vihannin yläaste Koulutie 6 86400 Vihanti	150	06453	Katajan koulu Katajantie 23 84100 Ylivieska	208			
			06455	Kiviojan koulu Kiviojantie 16 84100 Ylivieska	115			

## 5 Lapin lääni – Lapplands län

Tunnus Kod	Nimi Namn	Opiskelijoita Studerande 20.9.2008	Tunnus Kod	Nimi Namn	Opiskelijoita Studerande 20.9.2008	Tunnus Kod	Nimi Namn	Opiskelijoita Studerande 20.9.2008
---------------	--------------	--	---------------	--------------	--	---------------	--------------	--

## 5 Lapin lääni – Lapplands län

<b>047 Enontekiö</b>			<b>64 Kansalaisopistot</b>		800	<b>04056 Tohmon koulu</b>		45
<b>11 Peruskoulut</b>		177	<b>02258 Inarin kansalaisopisto</b>		800	Rajakatu 7		
<i>Oppilaita vuosiluokilla 1-6</i>		35	Piiskuntie 2			98310 Kemijärvi		
<b>04019 Kaaresuvannon koulu</b>		20	99800 Ivalo			<i>Oppilaita vuosiluokilla 7-9</i>		111
Syvjärventie 32						<b>04060 Isokylän koulu</b>		111
99470 Karesuvanto						Koulukuja 15		
<b>04023 Peltovuoman koulu</b>		15				98400 Isokylä		
Ounastie 3111						<i>Oppilaita vuosiluokilla 1-9</i>		277
99420 Peltovuoma						<b>04051 Hillatien koulu</b>		277
<i>Oppilaita vuosiluokilla 1-9</i>		142				Hillatie 6		
<b>04026 Hetan peruskoulu</b>		120				98100 Kemijärvi		
Puistomäentie 3						<b>12 Peruskoulun erityiskoulut</b>		40
99400 Enontekiö						<b>04058 Sepänmäen koulu</b>		40
<b>03373 Kilpisjärven koulu</b>		22				Koulukatu 2		
Tsahkalluokta						98120 Kemijärvi		
99490 Kilpisjärvi						<b>15 Lukiot</b>		160
<b>15 Lukiot</b>		35				<b>00271 Kemijärven lukio</b>		160
<b>00497 Enontekiön lukio</b>		35				Lepistöntie 1		
Puistomäentie 3						98120 Kemijärvi		
99400 Enontekiö						<b>21 Ammatilliset oppilaitokset</b>		390
<b>64 Kansalaisopistot</b>		310				<b>02523 Kemijärven ammattiopisto</b>		390
<b>02257 Enontekiön kansalaisopisto</b>		310				Lepistöntie 1		
Ounastie 165						98120 Kemijärvi		
99400 Enontekiö						<b>24 Ammatill.aikuiskoulutuskesk.</b>		106
<b>148 Inari</b>						<b>02553 Kemijärven amm.aik.koul.keskus</b>		106
<b>11 Peruskoulut</b>		688				Myllylammentie 23		
<i>Oppilaita vuosiluokilla 1-6</i>		357				98120 Kemijärvi		
<b>04031 Ivalon ala-asteen koulu</b>		304				<b>61 Musiikkioppilaitokset</b>		283
Koppelontie 4						<b>01954 Koillis-Lapin musiikkiopisto</b>		283
99800 Ivalo						Hietaniemenkatu 3		
<b>04039 Törmäsen koulu</b>		53				98100 Kemijärvi		
Rovaniementie 770						<b>64 Kansalaisopistot</b>		1 250
99800 Ivalo						<b>02259 Kemijärven kansalaisopisto</b>		1 250
<i>Oppilaita vuosiluokilla 7-9</i>		207				Vapaudenkatu 8		
<b>04041 Ivalon yläasteen koulu</b>		207				98100 Kemijärvi		
Rantatie 10								
99800 Ivalo						<b>241 Keminmaa</b>		
<i>Oppilaita vuosiluokilla 1-9</i>		124				<b>11 Peruskoulut</b>		1 051
<b>04028 Inarin koulu</b>		113				<i>Oppilaita vuosiluokilla 1-6</i>		689
Saarikoskentie 4						<b>04096 Kirkkonmäen koulu</b>		197
99870 Inari						Rovaniementie 31		
<b>03575 Sevettijärven koulu</b>		11				94400 Keminmaa		
Sevettijärventie 9076						<b>04098 Lassilan koulu</b>		257
99800 Ivalo						Koulutie 2		
<b>15 Lukiot</b>		140				94450 Keminmaa		
<b>00161 Ivalon lukio</b>		140				<b>04099 Liedakkalan koulu</b>		64
PL 119						Rovaniementie 763		
99801 Ivalo						95310 Liedakkala		
<b>21 Ammatilliset oppilaitokset</b>		272				<b>04101 Pöyhön koulu</b>		171
<b>01772 Saamelaisalueen koulutuskeskus</b>		272				Tasasentie 9		
PL 50						94500 Lautiosaari		
99871 Inari						<i>Oppilaita vuosiluokilla 7-9</i>		362
						<b>04104 Keminmaan keskuskoulu</b>		362
						Rovaniementie 31		
						94400 Keminmaa		

Tunnus Kod	Nimi Namn	Opiskelijoita Studerande 20.9.2008	Tunnus Kod	Nimi Namn	Opiskelijoita Studerande 20.9.2008	Tunnus Kod	Nimi Namn	Opiskelijoita Studerande 20.9.2008	
15	Lukiot	205	04141	Äkäslompolon koulu	36	04168	Ruuhijärven koulu	18	
00474	Keminmaan lukio	205		Koulutie 2			Meltauksentie 217		
	Rovaniementie 31			95970 Äkäslompolo			97335 Ruuhivaara		
	94400 Keminmaa			<i>Oppilaita vuosiluokilla 1-9</i>	254	04171	Turtolan koulu	24	
63	Kansanopistot	8	04143	Kolarin peruskoulu	254		Torniontie 148		
10058	Pohjantähti-opisto	8		PL 36			95645 Turtola		
	Pohjantie 23			95901 Kolari			<i>Oppilaita vuosiluokilla 7-9</i>	143	
	94400 Keminmaa		15	Lukiot	62	04158	Pellon peruskoulu	143	
64	Kansalaisopistot	2 436	00455	Kolarin lukio	62		Koulutie 16		
02260	Kivalojen seutuopisto	2 436		PL 36			95700 Pello		
	Rovaniementie 31		64	Kansalaisopistot	580	15	Lukiot	85	
	94400 Keminmaa		02263	Kolarin kansalaisopisto	580	00640	Pellon lukio	85	
				PL 76			Koulutie 16		
				95901 Kolari		64	Kansalaisopistot	520	
261	Kittilä					02264	Pellon kansalaisopisto	520	
11	Peruskoulut	634	498	Muonio			PL 41		
	<i>Oppilaita vuosiluokilla 1-6</i>	421	11	Peruskoulut	269		95701 Pello		
04108	Alakylän koulu	36		<i>Oppilaita vuosiluokilla 1-6</i>	157	614	Posio		
	Rovaniementie 3491			04149	Muonion koulu	157	11	Peruskoulut	422
	97470 Alakylä				Opintie 3			<i>Oppilaita vuosiluokilla 1-6</i>	205
04111	Kaukosen koulu	30			99300 Muonio		04173	Aholan koulu	141
	Kylätie 46				<i>Oppilaita vuosiluokilla 7-9</i>	112		Ahosen tie 4	
	99110 Kaukonen		04145	Muonion yläkoulu	112		97900 Posio		
04118	Kiistan koulu	8		Opintie 8		04181	Kuloharjun koulu	27	
	Kiistanantie 3500 A			99300 Muonio			Kuoliontie 1		
	99250 Kiistala		15	Lukiot	61		97960 Kuloharju		
04115	Lukkarin koulu	230	00466	Muonion lukio	61	04186	Mourujärven koulu	21	
	Valtatie 7A			PL 111			Maaninkavaarantie 352		
	99100 Kittilä			99301 Muonio			97895 Mourujärvi		
04122	Raattaman koulu	4	64	Kansalaisopistot	340	04193	Ylikitkan koulu	16	
	Ounasjoentie 5463		02302	Muonion kansalaisopisto	340		Ajakkaniementie 5 B		
	99340 Raattama			PL 25			97920 Suonnankylä		
04123	Sirkan koulu	113		99301 Muonio			<i>Oppilaita vuosiluokilla 1-9</i>	217	
	Ounasjoentie 23		583	Pelkosenniemi		04194	Posion peruskoulu	217	
	99130 Sirkka		11	Peruskoulut	74		Koulutie 2		
	<i>Oppilaita vuosiluokilla 7-9</i>	213		<i>Oppilaita vuosiluokilla 1-9</i>	74		97900 Posio		
04107	Kittilän yläkoulu	213	04154	Pelkosenniemen koulu	74	15	Lukiot	60	
	Valtatie 9 A			Koulutie 9		00671	Posion lukio	60	
	99100 Kittilä			98500 Pelkosenniemi			Koulutie 2		
15	Lukiot	115					97900 Posio		
00280	Kittilän lukio	115	854	Pello		64	Kansalaisopistot	840	
	Valtatie 11 A		11	Peruskoulut	379	02265	Posion kansalaisopisto	840	
	99100 Kittilä			<i>Oppilaita vuosiluokilla 1-9</i>	74		Kirkkotie 1		
64	Kansalaisopistot	1 844					97900 Posio		
02262	Kittilän kansalaisopisto	1 844				683	Ranua		
	Valtatie 15		11	Peruskoulut	379	11	Peruskoulut	631	
	99100 Kittilä			<i>Oppilaita vuosiluokilla 1-6</i>	236		<i>Oppilaita vuosiluokilla 1-6</i>	364	
273	Kolari		04164	Lankojärven koulu	27	04196	Asmuntin koulu	35	
11	Peruskoulut	357		Länsipuolentie 42 A			Pudasjärventie 248 A		
	<i>Oppilaita vuosiluokilla 1-6</i>	103		95770 Lankojärvi			97700 Ranua		
04129	Kurtakon koulu	19	04165	Lempeän koulu	33	04198	Impiön koulu	30	
	Kurtakontie 186			Väylänvarrentie 27			Impiöntie 33 A		
	95990 Kurtakko			95700 Pello			97765 Impiö		
04135	Sieppijärven koulu	30	04166	Pellon koulu	134	04201	Kirkonkylän koulu	238	
	Sisuntie 2			Opintie 7			Aapiskuja 6 C		
	95800 Sieppijärvi			95700 Pello			97700 Ranua		
04136	Vaattojärven koulu	18							
	Vaattojärventie 118b								
	95830 Vaattojärvi								

5 Lapin lääni – Lapplands län

Tunnus Kod	Nimi Namn	Opiskelijoita Studerande 20.9.2008	Tunnus Kod	Nimi Namn	Opiskelijoita Studerande 20.9.2008	Tunnus Kod	Nimi Namn	Opiskelijoita Studerande 20.9.2008
04203	<b>Kuhan koulu</b> Kuhantie 2 C 97700 Ranua	35	04258	<b>Saaren koulu</b> PL 8216 96101 Rovaniemi	305	00579	<b>Rovaniemen aikuislukio</b> Ruokasenkatu 18 96200 Rovaniemi	581
04204	<b>Kuukasjärven koulu</b> Kuukasjärvenkouluntie 2 A 97780 Kuukasjärvi	26	03341	<b>Syväsenvaaran koulu</b> Aapatie 2 96910 Rovaniemi	263	<b>21 Ammatilliset oppilaitokset</b>		4 504
	<i>Oppilaita vuosiluokilla 1-9</i>	267	04261	<b>Taipaleen koulu</b> Taipaleentie 65 97670 Kivitaipale	34	10063	<b>Lapin amm.opisto (1.1.2007-)</b> Toripuistikko 5-7, 3 krs 96200 Rovaniemi	4 504
04217	<b>Ranuan yläaste</b> Pappilantie 4 97700 Ranua	267	06892	<b>Vaaranlammen koulu</b> PL 8216 96101 Rovaniemi	347	<b>41 Ammattikorkeakoulut</b>		3 251
<b>15 Lukiot</b>		79	04230	<b>Väärinkankaan koulu</b> PL 8216 96101 Rovaniemi	102	02538	<b>Rovaniemen ammattikorkeakoulu</b> Jokiväylä 13 96300 Rovaniemi	3 251
00735	<b>Ranuan lukio</b> Pappilantie 9 97700 Ranua	79	04269	<b>Vikajärven koulu</b> Liikekuja 3 97510 Vikajärvi	27	<b>42 Yliopistot</b>		4 409
<b>63 Kansanopistot</b>		113	04271	<b>Ylikylän koulu</b> Ylikyläntie 23 96800 Rovaniemi	293	01918	<b>Lapin yliopisto</b> PL 122 96101 Rovaniemi	4 409
02317	<b>Ranuan kr. kansanopisto</b> Kansanopistontie 6 A 97700 Ranua	113		<i>Oppilaita vuosiluokilla 7-9</i>	1 368	<b>61 Musiikkioppilaitokset</b>		514
<b>64 Kansalaisopistot</b>		750	04275	<b>Murolan yläaste</b> Koulukaari 12 97140 Muurola	165	01962	<b>Lapin musiikkiopisto</b> Jorma Eton tie 8 B 96100 Rovaniemi	514
02266	<b>Ranuan kansalaisopisto</b> Aapiskuja 6 B 97700 Ranua	750	04276	<b>Napapiirin yläaste</b> PL 8216 96101 Rovaniemi	571	<b>62 Liikunnan koulutuskeskukset</b>		187
<b>698 Rovaniemi</b>			04222	<b>Ounaskosken yläaste</b> PL 8216 96101 Rovaniemi	124	01773	<b>Lapin urheilupuisto</b> Hiihtomajantie 2 96400 Rovaniemi	187
<b>11 Peruskoulut</b>		6 307	04221	<b>Ounasvaaran yläaste</b> PL 8216 96101 Rovaniemi	508	<b>63 Kansanopistot</b>		319
	<i>Oppilaita vuosiluokilla 1-6</i>	3 372		<i>Oppilaita vuosiluokilla 1-9</i>	1 567	01657	<b>Rovala-opisto</b> Rovala 5 96100 Rovaniemi	319
04279	<b>Alakorkalon koulu</b> Niskanperänkuja 18 96700 Rovaniemi	98	04220	<b>Korkalovaaran peruskoulu</b> PL 8216 96101 Rovaniemi	617	<b>64 Kansalaisopistot</b>		4 525
04233	<b>Hirvaan koulu</b> Kemintie 1504 97130 Hirvas	48	04350	<b>Rantavitikan peruskoulu</b> PL 8216 96101 Rovaniemi	416	02267	<b>Rovaniemen kansalaisopisto</b> Rovala 5 96100 Rovaniemi	2 650
04224	<b>Katajarannan koulu</b> Poropolku 8 96400 Rovaniemi	259	03546	<b>Rovaniemen steinerkoulu</b> Lähteentie 16 96400 Rovaniemi	107	02290	<b>Rovaniemen kaup. kansalaisop.</b> PL 8216 96101 Rovaniemi	1 875
04237	<b>Kaukon koulu</b> Paavaliementie 17 96400 Rovaniemi	65	04259	<b>Sinetän koulu</b> Koulurinteentie 13 97220 Sinettä	317	<b>66 Kesäyliopistot</b>		1 151
04238	<b>Koskenkylän koulu</b> Gunillantie 1 96600 Rovaniemi	91	04267	<b>Yläkemijoen koulu</b> Vanttauskuru 5 97625 Vanttauskoski	110	09930	<b>Lapin kesäyliopisto</b> Jokiväylä 11 C 96300 Rovaniemi	1 151
04228	<b>Lapin yliopiston harj.koulu</b> PL 122 96101 Rovaniemi	355	<b>12 Peruskoulun erityiskoulut</b>		29	<b>732 Salla</b>		
04243	<b>Meltauksen koulu</b> Opinpolku 12 97340 Meltaus	39	03687	<b>Myllärin koulu</b> Myllärintie 35 96400 Rovaniemi	29	<b>11 Peruskoulut</b>		358
04245	<b>Murolan koulu</b> Koulukaari 2 97140 Muurola	117	03587	<b>Rovaniemen sairaalakoulu</b> PL 8041 96101 Rovaniemi	..		<i>Oppilaita vuosiluokilla 1-6</i>	212
04247	<b>Nivankylän koulu</b> Nivankyläntie 213 96100 Rovaniemi	42	<b>15 Lukiot</b>		1 818	04284	<b>Hautajärven koulu</b> Karhujärventie 4 98995 Hautajärvi	27
03618	<b>Nivavaaran koulu</b> Asematie 1 96900 Saarenkylä	348	00728	<b>Lyseonpuiston lukio</b> PL 8216 96101 Rovaniemi	814	04289	<b>Kelloselän koulu</b> Saijantie 152 98920 Kellosekä	24
04249	<b>Oikaraisen koulu</b> Koulutie 17 97610 Oikarainen	44	00525	<b>Murolan lukio</b> Koulukaari 4 97140 Muurola	131	04294	<b>Kirkonkylän koulu</b> Kinttalanharju 3 98900 Salla	147
08929	<b>Ounasrinteen koulu</b> PL 8216 96101 Rovaniemi	419	00063	<b>Ounasvaaran lukio</b> Poropolku 7 96400 Rovaniemi	292	04292	<b>Kursun koulu</b> Salmenkankaantie 4 B 98600 Kursu	14
04257	<b>Rautiosaaren koulu</b> Huhtavainiontie 4 97110 Rautiosaari	76		<i>Oppilaita vuosiluokilla 7-9</i>	146	04281	<b>Sallatunturin koulu</b> Kuusamontie 65 98900 Salla	146

Tunnus Kod	Nimi Namn	Opiskelijoita Studerande 20.9.2008	Tunnus Kod	Nimi Namn	Opiskelijoita Studerande 20.9.2008	Tunnus Kod	Nimi Namn	Opiskelijoita Studerande 20.9.2008
15	Lukiot	91	04347	Vaalajärven koulu Kittiläntie 1618 99710 Vaalajärvi	31	04370	Hannulan koulu Hannulankatu 2 95420 Tornio	292
00785	Sallan lukio Kuusamontie 65 98900 Salla	91		<i>Oppilaita vuosiluokilla 1-9</i>	806	04005	Kaakamon koulu Laivaniementie 1079 94430 Kaakamo	98
64	Kansalaisopistot	400	04326	Aleksanteri Kenan koulu Koulutie 2 99600 Sodankylä	719	04043	Karungin koulu Jokivarrentie 2369 95530 Karunki	100
02284	Sallan kansalaisopisto Postipolku 3 98900 Salla	400	04504	Lokan koulu Ikosentie 15 99645 Lokka	14	04007	Kivirannan koulu Tapiolantie 8 95410 Kiviranta	316
742	Savukoski		03474	Syvjäjärven koulu Urheilukentäntie 4 99740 Syväjärvi	47	03567	Kokkokankaan koulu Holmantie 21 95450 Tornio	261
11	Peruskoulut	104	04349	Vuotson koulu Ivalontie 8716 99690 Vuotso	26	04009	Kyläjoen koulu Laivaniementie 32 95440 Kyläjoen	104
	<i>Oppilaita vuosiluokilla 1-9</i>	104	15	Lukiot	188	04012	Näättsaaren koulu Näättsaarentie 166 95450 Tornio	54
04305	Korvatunturin koulu Sauherrantie 23 B 98800 Savukoski	104	00765	Sodankylän lukio Juontotie 33 F 99600 Sodankylä	188	04013	Pirskiön koulu Aittamäentie 25 95470 Pirskiö	48
15	Lukiot	33	64	Kansalaisopistot	1 050	05596	Seminaarin koulu Seminaarinkatu 16 95430 Tornio	102
00483	Savukosken lukio Sauherrantie 23 B 98800 Savukoski	33	02269	Sodankylän kansalaisopisto Kaarrostie 10 99600 Sodankylä	1 050	04016	Vojakkalan koulu Yliranta 7 95500 Vojakkala	59
751	Simo		845	Tervola			<i>Oppilaita vuosiluokilla 7-9</i>	881
11	Peruskoulut	398	11	Peruskoulut	443	04368	Putaan koulu Hannulankatu 2 95420 Tornio	578
	<i>Oppilaita vuosiluokilla 1-6</i>	141		<i>Oppilaita vuosiluokilla 1-6</i>	166	08862	Raumon koulu Raumontie 100 95420 Tornio	303
04316	Maksniemen koulu Siikatie 5 95230 Maksniemi	123	04353	Kaisajoen koulu Tuunivaarantie 36 95330 Tervola	49	12	Peruskoulun erityiskoulut	66
04323	Ylikärppän koulu Ranuantie 451 95270 Ylikärppä	18	04354	Koivun koulu Nelostie 3747 95355 Koivu	20	04003	Tornionseudun koulu Seminaarinkatu 16 95400 Tornio	66
	<i>Oppilaita vuosiluokilla 1-9</i>	257	04358	Lehmikummun koulu Kivalontie 1465 94500 Lautiosaari	19	15	Lukiot	424
04324	Simon koulu Simontie 3 95200 Simo	257	04359	Louen koulu Luoesaarentie 19 95340 Loue	44	00830	Tornion yhteislyseon lukio Hallituskatu 7 95400 Tornio	424
15	Lukiot	76	04360	Mattisen koulu Mattinen 95300 Tervola	34	21	Ammatilliset oppilaitokset	3 685
00789	Simon lukio Simontie 3 95200 Simo	76		<i>Oppilaita vuosiluokilla 1-9</i>	277	10069	Ammattiopisto Lappia Urheilukatu 6 95400 Tornio	3 685
758	Sodankylä		04351	Lapinniemen koulu Itäpuolentie 1545 95300 Tervola	277	63	Kansanopistot	160
11	Peruskoulut	970	15	Lukiot	57	01669	Peräpohjolan opisto Kivirannantie 13-15 95410 Kiviranta	160
	<i>Oppilaita vuosiluokilla 1-6</i>	164	00849	Tervolan lukio Lukiotie 2 95300 Tervola	57	64	Kansalaisopistot	1 500
04331	Kelujärven koulu Savukoskentie 2060 99620 Kelujärvi	27		<i>Oppilaita vuosiluokilla 1-9</i>	277	02271	Tornion kansalaisopisto Seminaarinkatu 14 95430 Tornio	1 500
04337	Orajärven koulu Huhanrannantie 12 99560 Orakylä	22	851	Tornio				
04344	Sassalin koulu Sassalintie 8 99750 Sassali	21	11	Peruskoulut	2 409			
04342	Sattasen koulu Sattasentie 350 99650 Sattanen	29		<i>Oppilaita vuosiluokilla 1-6</i>	1 528			
04345	Torvisen koulu Pyhä-Luostontie 26 99540 Torvinen	34	04002	Arpelan koulu Arpelantie 200 95590 Arpela	94			

## 5 Lapin lääni – Lapplands län

Tunnus Kod	Nimi Namn	Opiskelijoita Studerande 20.9.2008	Tunnus Kod	Nimi Namn	Opiskelijoita Studerande 20.9.2008	Tunnus Kod	Nimi Namn	Opiskelijoita Studerande 20.9.2008
<b>890</b>	<b>Utsjoki</b>		<b>64</b>	<b>Kansalaisopistot</b>	120		<i>Oppilaita vuosiluokilla 1-9</i>	306
<b>11</b>	<b>Peruskoulut</b>	109	<b>02295</b>	<b>Utsjoen kansalaisopisto</b> PL 41 99981 Utsjoki	120	<b>04397</b>	<b>Ainiovaaran peruskoulu</b> Parkkitie 3 95600 Ylitornio	306
	<i>Oppilaita vuosiluokilla 1-6</i>	15	<b>976</b>	<b>Ylitornio</b>		<b>15</b>	<b>Lukiot</b>	120
<b>04375</b>	<b>Nuorgamin koulu</b> Herrakuru 18 99990 Nuorgam	15	<b>11</b>	<b>Peruskoulut</b>	485	<b>00946</b>	<b>Ylitornion yhteiskoulun lukio</b> Parkkitie 95600 Ylitornio	120
	<i>Oppilaita vuosiluokilla 1-9</i>	94		<i>Oppilaita vuosiluokilla 1-6</i>	179	<b>63</b>	<b>Kansanopistot</b>	74
<b>03573</b>	<b>Karigasniemen koulu</b> Tenontie 330 99950 Karigasniemi	43	<b>04384</b>	<b>Kaulirannan koulu</b> Rantakyläntie 575 95635 Kaulinranta	90	<b>01699</b>	<b>Ylitornion kristillinen opisto</b> Alkkulanraitti 2 95600 Ylitornio	74
<b>08879</b>	<b>Utsjokisuun koulu</b> Utsjoentie 48 a 99980 Utsjoki	51	<b>04388</b>	<b>Mellakosken koulu</b> Sihtuunantie 17 95690 Mellakoski	18	<b>64</b>	<b>Kansalaisopistot</b>	1 500
<b>15</b>	<b>Lukiot</b>	24	<b>04390</b>	<b>Nuotiorannan koulu</b> Torniontie 325 95600 Ylitornio	51	<b>02273</b>	<b>Ylitornion kansalaisopisto</b> PL 38 95601 Ylitornio	1 500
<b>00487</b>	<b>Utsjoen Saamelaislukio</b> Utsjoentie 48 A 99980 Utsjoki	24	<b>04702</b>	<b>Raanujärven koulu</b> Kyläniementie 153 97250 Raanujärvi	20			

Tunnus Kod	Nimi Namn	Opiskelijoita Studerande 20.9.2008	Tunnus Kod	Nimi Namn	Opiskelijoita Studerande 20.9.2008	Tunnus Kod	Nimi Namn	Opiskelijoita Studerande 20.9.2008
---------------	--------------	--	---------------	--------------	--	---------------	--------------	--

## 6 Ahvenanmaa - Åland

<b>035 Brändö</b>			<b>076 Hammarland</b>			<b>438 Lumparland</b>		
11	Peruskoulut	43	11	Peruskoulut	85	11	Peruskoulut	33
	<i>Oppilaita vuosiluokilla 1-6</i>	5		<i>Oppilaita vuosiluokilla 1-6</i>	85		<i>Oppilaita vuosiluokilla 1-6</i>	33
08930	Lappo skola Lappoby 22840 Lappo	5	06869	Näfsby lägstadium Krokgränd 8 22240 Hammarland	85	06878	Lumparlands lägstadium Klemetsby 22630 Lumparland	33
	<i>Oppilaita vuosiluokilla 1-9</i>	38						
06859	Brändö låg- och högstadium Brändö by 22920 Brändö	38	<b>170 Jomala</b>			<b>478 Mariehamn</b>		
			11	Peruskoulut	676	11	Peruskoulut	1 074
				<i>Oppilaita vuosiluokilla 1-6</i>	295		<i>Oppilaita vuosiluokilla 1-6</i>	418
<b>043 Eckerö</b>			03348	Södersunda lägstadium Södersunda 22130 Gottby	90	06882	Ytternäs lägstadium Västra Ytternäsvägen 22100 Mariehamn	247
11	Peruskoulut	58	06871	Vikingaåsens lägstadium Prästgården 22150 Jomala	205	06883	Övernäs lägstadium Neptunigatan 23 22100 Mariehamn	171
	<i>Oppilaita vuosiluokilla 1-6</i>	58		<i>Oppilaita vuosiluokilla 7-9</i>	381		<i>Oppilaita vuosiluokilla 7-9</i>	244
06863	Eckerö lägstadium Käringsundsvägen 16 22270 Eckerö	58	06873	Kyrkby högstadium PB 5 22151 Jomala	381	06880	Övernäs högstadium Västra skolgatan 4 22100 Mariehamn	244
							<i>Oppilaita vuosiluokilla 1-9</i>	412
<b>060 Finström</b>			21	Ammatilliset oppilaitokset	48	03376	Strandnäs skola Nabbvägen 1 22100 Mariehamn	412
11	Peruskoulut	441	01510	Ålands naturbruksskola Jomalagårdsvägen 16 22150 Jomala	48	<b>15 Lukiot</b>		416
	<i>Oppilaita vuosiluokilla 1-6</i>	181				00962	Ålands lyceum PB 74 22101 Mariehamn	416
03249	Källbo skola Godbyvägen 1416 22410 Godby	131	<b>295 Kumlinge</b>			21	Ammatilliset oppilaitokset	761
06866	Pälsböle lägstadium Bastövägen 7 22310 Pälsböle	50	11	Peruskoulut	24	01279	Ålands handelsläroverk PB 42 22101 Mariehamn	103
	<i>Oppilaita vuosiluokilla 7-9</i>	260		<i>Oppilaita vuosiluokilla 1-9</i>	24	01419	Ålands hotell-restaurangskola Strandgatan 1 A 22100 Mariehamn	90
06865	Godby högstadium Box 2 22411 Godby	260	06875	Kumlinge låg- och högstadium 22820 Kumlinge	24	01573	Ålands sjömannaskola PB 52 22101 Mariehamn	163
<b>63 Kansanopistot</b>						02526	Ålands vårdinstitut PB 127 22101 Mariehamn	105
01701	Ålands folkhögskola 22310 Pälsböle	56	<b>318 Kökar</b>			01110	Ålands yrkesskola PB 70 22101 Mariehamn	300
		56	11	Peruskoulut	34	<b>41 Ammattikorkeakoulut</b>		385
				<i>Oppilaita vuosiluokilla 1-9</i>	34	10031	Högskolan på Åland PB 1010 22111 Mariehamn	385
<b>062 Föglö</b>			06876	Kökars låg- och högstadium Karlby 22730 Kökar	34	<b>61 Musiikkioppilaitokset</b>		255
11	Peruskoulut	60				10004	Ålands musikinstitut Grindmattesvägen 7 22100 Mariehamn	255
	<i>Oppilaita vuosiluokilla 1-9</i>	60	<b>417 Lemland</b>					
06867	Föglö grundskola Degerby 22710 Föglö	60	11	Peruskoulut	144			
				<i>Oppilaita vuosiluokilla 1-6</i>	144			
<b>065 Geta</b>			06877	Lemlands lägstadium Skolvägen 3 22610 Lemland	144			
11	Peruskoulut	21						
	<i>Oppilaita vuosiluokilla 1-6</i>	21						
06868	Geta lägstadium Vestergeta 22340 Geta	21						

**6 Ahvenanmaa – Åland**

Tunnus Kod	Nimi Namn	Opiskelijoita Studerande 20.9.2008	Tunnus Kod	Nimi Namn	Opiskelijoita Studerande 20.9.2008	Tunnus Kod	Nimi Namn	Opiskelijoita Studerande 20.9.2008
<b>64</b>	<b>Kansalaisopistot</b>	2 300	<b>766</b>	<b>Sottunga</b>		<b>941</b>	<b>Vårdö</b>	
02336	Medborg.instit. i Mariehamn Styrmansgatan 1 22100 Mariehamn	2 300	11	Peruskoulut	12	11	Peruskoulut	27
				<i>Oppilaita vuosiluokilla 1-9</i>	12		<i>Oppilaita vuosiluokilla 1-6</i>	27
<b>736</b>	<b>Saltvik</b>		06886	Sottunga låg- och högstadium 22720 Sottunga	12	06889	Vårdö lågstadium Lövvägen 27 22550 Vårdö	27
11	Peruskoulut	122	<b>771</b>	<b>Sund</b>				
	<i>Oppilaita vuosiluokilla 1-6</i>	122	11	Peruskoulut	65			
06884	Rangsby lågstadium Rangsby 22430 Saltvik	52		<i>Oppilaita vuosiluokilla 1-6</i>	65			
06885	Ödkarby lågstadium Ödkarby grundskola 22320 Ödkarby	70	06888	Sunds lågstadium Finby 22530 Sund	65			

Tunnus Kod	Nimi Namn	Opiskelijoita Studerande 20.9.2008	Tunnus Kod	Nimi Namn	Opiskelijoita Studerande 20.9.2008	Tunnus Kod	Nimi Namn	Opiskelijoita Studerande 20.9.2008
---------------	--------------	--	---------------	--------------	--	---------------	--------------	--

## 9 Tuntematon – Okänt

### 200 Ulkomaat

<b>15 Lukiot</b>	50
<b>00999 Aurinkorannikon lukio</b>	50
C/Jose Salik 4	
29640 Fuengirola, Espana	



**3 Oppilaitokset oppilaitostyypeittäin 2008  
(ei sisällä peruskouluja)  
Läroanstalter efter läroanstaltstyp 2008  
(exkl. grundskolor)**

*Läänikoodit sivulla 234 – Länskoderna på sidan 234.*

*Maakuntakoodit sivulla 234 – Landskapskoderna på sidan 234.*

*Opetuskielikoodit sivulla 232 – Koderna för undervisningsspråk på sidan 232.*

**Oppilaitokset oppilaitostyypeittäin 2008 – Läroanstalter efter läroanstaltstyp 2008**

Tunnus Kod	Nimi Namn	Kunta Kommun	Lääni Län	Opetuskieli Undervis- ningsspråk	Omistaja Ägare	Tunnus Kod	Nimi Namn	Kunta Kommun	Lääni Län	Opetuskieli Undervis- ningsspråk	Omistaja Ägare
<b>15 Lukiot</b>						00154	Iitin lukio	142	1	1	3
00002	Alajärven lukio	005	2	1	3	00155	Ikaalisten yhteiskoulun lukio	143	2	1	3
00003	Alavuden lukio	010	2	1	3	00156	Ilmajoen lukio	145	2	1	3
00004	Alppilan lukio	091	1	1	3	00157	Ilomantsin lukio	146	3	1	3
00516	Anjalankosken lukio	754	1	1	3	00158	Imatran yhteislukio	153	1	1	3
00007	Arkadian yhteislyseon lukio	543	1	1	1	00550	Itäkeskuksen aikuislukio	091	1	1	3
00009	Askolan lukio	018	1	1	3	00670	Itäkeskuksen lukio	091	1	1	3
00008	Aurajoen lukio	853	2	1	3	00161	Ivalon lukio	148	5	1	3
00999	Aurinkorannikon lukio	200		1	1	00191	Jakobstads gymnasium	598	2	2	3
00024	Borgå gymnasium	638	1	2	3	00192	Jalasjärven lukio	164	2	1	3
00026	Brändö gymnasium	091	1	2	3	00667	Joensuun Niinivaaran lukio	167	3	1	3
00577	Cygnaeus-lukio	179	2	1	3	00195	Joensuun lyseon lukio	167	3	1	3
00316	Eiran aikuislukio	091	1	1	1	00196	Joensuun yhteiskoulun lukio	167	3	1	3
00036	Ekenäs gymnasium	835	1	2	3	00197	Jokelan lukio	858	1	1	3
00046	Elimäen lukio	044	1	1	3	00537	Joroisten lukio	171	3	1	3
00037	Elisenvaaran lukio	636	2	1	3	00198	Joutsan lukio	172	2	1	3
00045	Enon lukio	045	3	1	3	00199	Joutsenon lukio	173	1	1	3
00497	Enontekiön lukio	047	5	1	3	00200	Juankosken lukio	174	3	1	3
00594	Erkko-lukio	560	1	1	3	00201	Juhana Herttuan lukio	853	2	1	3
00545	Espoon aikuislukio	049	1	1	3	00209	Jurvan lukio	175	2	1	3
00039	Espoon yhteislyseon lukio	049	1	1	3	00210	Juuan lukio	176	3	1	3
00093	Espoonlahden lukio	049	1	1	3	00202	Juvan lukio	178	3	1	3
00494	Etelä-Tapiolan lukio	049	1	1	3	00203	Jyväskylän Lyseon lukio	179	2	1	3
00845	Etu-Töölön lukio	091	1	1	3	00590	Jyväskylän aikuislukio	179	2	1	3
00042	Eurajoen lukio	051	2	1	3	00207	Jämsän lukio	182	2	1	3
00043	Euran lukio	050	2	1	3	00206	Jämsänkosken lukio	183	2	1	3
00044	Evijärven lukio	052	2	1	3	00208	Järvenpään lukio	186	1	1	3
00099	F. E. Sillanpään lukio	108	2	1	3	00075	Kaarilan lukio	837	2	1	3
00058	Forssan yhteislyseo	061	1	1	3	00581	Kaarinan aikuislukio	202	2	1	3
00062	Gymnasiet Grankulla samskola	235	1	2	3	00472	Kaarinan lukio	202	2	1	3
00561	Gymnasiet Länka	091	1	2	3	00916	Kaitaan lukio	049	1	1	3
00777	Gymnasiet Svenska normallyceum	091	1	2	3	00611	Kajaanin lukio	205	4	1	4
00438	Gymnasiet i Petalax	475	2	2	3	00253	Kalajoen lukio	208	4	1	3
00065	Haapajärven lukio	069	4	1	3	00254	Kalevan lukio	837	2	1	1
00067	Haapaveden lukio	071	4	1	3	00306	Kallaveden lukio	297	3	1	3
00454	Halikon lukio	073	2	1	3	00255	Kallion lukio	091	1	1	3
00071	Haminan lukio	075	1	1	3	00256	Kangasalan lukio	211	2	1	3
00073	Hangö gymnasium	078	1	2	3	00257	Kangasniemen lukio	213	3	1	3
00103	Hankasalmen lukio	077	2	1	3	00258	Kankaanpään Yhteislyseo	214	2	1	3
00072	Hankoniemen lukio	078	1	1	3	00259	Kannaksen lukio	398	1	1	3
00074	Harjavallan lukio	079	2	1	3	00260	Kannuksen lukio	217	2	1	3
00646	Hatanpään lukio	837	2	1	3	00261	Karhulan lukio	285	1	1	3
00040	Haukilahden lukio	049	1	1	3	00262	Karis-Billnäs gymnasium	220	1	2	3
00076	Haukiputaan lukio	084	4	1	3	00263	Karjaan lukio	220	1	1	3
00077	Hausjärven lukio	086	1	1	3	00265	Karjasillan lukio	564	4	1	3
00078	Heinolan lukio	111	1	1	3	00266	Karkkilan lukio	224	1	1	3
00080	Heinäveden lukio	090	3	1	3	00061	Karleby svenska gymnasium	272	2	2	3
00107	Helsingin gymnasium	092	1	2	3	00267	Karstulan lukio	226	2	1	3
00560	Helsingfors Aftongymnasium	091	1	2	3	00320	Karttulan lukio	227	3	1	3
00540	Helsingin aikuislukio	091	1	1	3	00603	Kastellin lukio	564	4	1	3
00088	Helsingin kuvataidelukio	091	1	1	3	00722	Kastun lukio	853	2	1	3
00081	Helsingin luonnontiedelukio	091	1	1	3	00775	Katedralskolan i Åbo	853	2	2	3
00048	Hervannan lukio	837	2	1	3	00268	Kauhajoen lukio	232	2	1	3
00477	Hollolan lukio	098	1	1	3	00269	Kauhavan lukio	233	2	1	3
00096	Honkajoen lukio	099	2	1	3	00270	Kauniaisten lukio	235	1	1	3
00839	Hyrylän lukio	858	1	1	3	00101	Kaurialan lukio	109	1	1	3
00528	Hyrynsalmen lukio	105	4	1	4	00478	Kaustisen musiikkilukio	236	2	1	3
00784	Hyvinkään Sveitsin lukio	106	1	1	3	00321	Kellokosken lukio	858	1	1	3
00098	Hyvinkään yhteiskoulun lukio	106	1	1	3	00271	Kemijärven lukio	320	5	1	3
00605	Hämeenlinnan Aikuislukio	109	1	1	3	00272	Kemin lyseon lukio	240	5	1	3
00102	Hämeenlinnan Yhteiskoul. lukio	109	1	1	3	00474	Keminmaan lukio	241	5	1	3
00100	Hämeenlinnan lyseon lukio	109	1	1	3	00479	Kempeleen lukio	244	4	1	3
00001	Härmän lukio	004	2	1	3	00275	Keravan lukio	245	1	1	3
00151	Iin lukio	139	4	1	3	00325	Kerimäen lukio	246	3	1	3
00152	Iisalmen lyseo ja aikuislukio	140	3	1	3	00572	Keski-Uudenmaan aikuislukio	245	1	1	3

Oppilaitokset oppilaitostyypeittäin 2008 - Läroanstalter efter läroanstaltstyp 2008

Tunnus Kod	Nimi Namn	Kunta Kommun	Läni Län	Opetuskieli Undervis- ningspråk	Omistaja Ägare	Tunnus Kod	Nimi Namn	Kunta Kommun	Läni Län	Opetuskieli Undervis- ningspråk	Omistaja Ägare
00277	Keuruun lukio	249	2	1	3	00427	Limingan lukio	425	4	1	3
00326	Kiimingin lukio	255	4	1	3	00657	Linnankosken lukio ja aikuisl.	638	1	1	3
00329	Kimitoöns gymnasium	243	2	2	3	00428	Liperin lukio	426	3	1	3
00413	Kimpisen lukio	405	1	1	3	00429	Lohjan Yhteislyseon lukio	444	1	1	3
00538	Kinnulan lukio	256	2	1	3	00430	Loimaan lukio	430	2	1	3
00279	Kiteen lukio	260	3	1	3	00574	Lopen lukio	433	1	1	3
00280	Kittilän lukio	261	5	1	3	00432	Lovisa Gymnasium	434	1	2	3
00281	Kiukaisten lukio	262	2	1	3	00570	Lucina Hagmanin lukio	315	2	1	3
00282	Kiuruveden lukio	263	3	1	3	00609	Lumon lukio	092	1	1	3
00286	Kiviniityn lukio	272	2	1	3	00838	Luostarivuoren lukio	853	2	1	3
00606	Klaukkalan aikuislukio	543	1	1	1	00728	Lyseonpuiston lukio	698	5	1	3
00648	Koillis-Helsingin lukio	091	1	1	3	00041	Länsi-Helsingin lukio	091	1	1	3
00285	Kokemäen lukio	271	2	1	3	00914	Länsi-Porin lukio	609	2	1	3
00287	Kokkolan yhteislyseon lukio	272	2	1	3	00604	Madetojan musiikkilukio	564	4	1	3
00455	Kolarin lukio	273	5	1	3	00059	Martinlaakson lukio	092	1	1	3
00530	Konneveden lukio	275	2	1	3	00568	Masalan lukio	257	1	1	3
00464	Kontiolahden lukio	276	3	1	3	00128	Mattlidens gymnasium	049	1	2	3
00288	Korpilahden lukio	277	2	1	3	00437	Meri-Porin lukio	609	2	1	3
00900	Korsholms gymnasium	499	2	2	3	00505	Merikarvian lukio	484	2	1	3
00290	Kosken lukio	284	2	1	3	00831	Merikosken lukio	564	4	1	3
00291	Kotkan lyseon lukio ja aikuisl	285	1	1	3	00506	Messukylän lukio	837	2	1	3
00877	Koulutuskeskus Salpaus, lukio	532	1	1	4	00507	Mikkelin Lyseon lukio	491	3	1	3
00295	Kouvolan Lyseon lukio	286	1	1	3	00509	Mikkelin Yhteiskoulun lukio	491	3	1	3
00569	Kouvolan iltalukio	286	1	1	3	00510	Minna Canthin lukio	297	3	1	3
00297	Kouvolan yhteiskoulun lukio	286	1	1	3	00511	Mouhijärven lukio	493	2	1	3
00298	Kristiinankaupungin lukio	287	2	1	3	00512	Muhoksen lukio	494	4	1	3
00299	Kristinestads gymnasium	287	2	2	3	00466	Muonion lukio	498	5	1	3
00465	Kronoby gymnasium	288	2	2	3	00575	Muuramen lukio	500	2	1	3
00300	Kuhmoisten lukio	291	2	1	3	00525	Murolan lukio	698	5	1	3
00301	Kuhmon yhteislukio	290	4	1	4	00431	Myllyharjun lukio	434	1	1	3
00654	Kuninkaanhaan lukio	609	2	1	3	00517	Mynämäen lukio	503	2	1	3
00588	Kuninkaantien lukio	049	1	1	3	00551	Mäkelänrinteen aikuislukio	091	1	1	3
00305	Kuopion Lyseon lukio	297	3	1	3	00518	Mäkelänrinteen lukio	091	1	1	3
00328	Kuopion Yht.koul.Musiikkilukio	297	3	1	3	00519	Mäntsälän lukio	505	1	1	3
00589	Kuopion aikuislukio	297	3	1	3	00520	Mäntyharjun lukio	507	3	1	3
00304	Kuopion klassillinen lukio	297	3	1	3	00521	Mäntän lukio	506	2	1	3
00310	Kuortaneen lukio	300	2	1	3	00552	Naantalın lukio	529	2	1	3
00311	Kupittaa lukio	853	2	1	3	00553	Nakkilan lukio	531	2	1	3
00312	Kurikan lukio	301	2	1	3	00554	Nilsian lukio	534	3	1	3
00314	Kuusamon lukio	305	4	1	3	00555	Nivalan lukio	535	4	1	3
00315	Kuusankosken lukio	306	1	1	3	00556	Nokian lukio	536	2	1	3
00323	Kyrksläts gymnasium	257	1	2	3	00480	Nousiaisten lukio	538	2	1	3
00160	Kyrönmaan lukio	152	2	1	3	00557	Nummi-Pusulan lukio	540	1	1	3
00330	Kärkölän lukio	316	1	1	3	00558	Nurmeksen lukio	541	3	1	3
00531	Kärsämäen lukio	317	4	1	3	00608	Nurmijärven yhteiskoulun lukio	543	1	1	3
00017	Laajasalon lukio	091	1	1	3	00527	Nurmon lukio	544	2	1	3
00401	Laanilan lukio	564	4	1	3	00456	Närpes gymnasium	545	2	2	3
00403	Lahden Lyseon lukio	398	1	1	3	00565	Olarin lukio	049	1	1	3
00406	Laihian lukio	399	2	1	3	00595	Oriveden lukio	562	2	1	3
00407	Laitilan lukio	400	2	1	3	00596	Oulaisten lukio	563	4	1	3
00408	Lammin lukio	401	1	1	3	00601	Oulun Suom. Yhteiskoulun lukio	564	4	1	3
00293	Langinkosken lukio	285	1	1	3	00548	Oulun aikuislukio	564	4	1	3
00409	Lapinlahden Lukio,Kuvataideluk	402	3	1	3	00598	Oulun lyseon lukio	564	4	1	3
00411	Lappajärven lukio	403	2	1	3	00543	Oulunsalon lukio	567	4	1	3
00412	Lappeenrannan Lyseon lukio	405	1	1	3	00063	Ounasvaaran lukio	698	5	1	3
00284	Lapuan lukio	408	2	1	3	00602	Outokummun lukio	309	3	1	3
00415	Laukaan lukio	410	2	1	3	00672	Padasjoen lukio	576	1	1	3
00418	Lauritsalan lukio ja aikuisl.	405	1	1	3	00634	Paimion lukio	577	2	1	3
00419	Lauttakylän lukio	102	2	1	3	00485	Palokan lukio	180	2	1	3
00421	Lavian lukio	413	2	1	3	00635	Paltamon lukio	578	4	1	4
00422	Lempäälän lukio	418	2	1	3	00526	Paraisten lukio	573	2	1	3
00423	Leppävaaran lukio	049	1	1	3	00637	Pargas svenska gymnasium	573	2	2	3
00424	Leppävuiran lukio	420	3	1	3	00638	Parikkalan lukio	580	1	1	3
00132	Liedon lukio	423	2	1	3	00639	Parkanon lukio	581	2	1	3
00425	Lieksan lukio	422	3	1	3	00665	Parolan lukio	082	1	1	3

**Oppilaitokset oppilaitostyypeittäin 2008 – Läroanstalter efter läroanstaltstyp 2008**

Tunnus Kod	Nimi Namn	Kunta Kommun	Lääni Län	Opetuskieli Undervis- ningsspråk	Omistaja Ägare	Tunnus Kod	Nimi Namn	Kunta Kommun	Lääni Län	Opetuskieli Undervis- ningsspråk	Omistaja Ägare
00674	Pateniemen lukio	564	4	1	3	00789	Simon lukio	751	5	1	3
00481	Pedersöre gymnasium	599	2	2	3	00535	Sipoon lukio	753	1	1	3
00640	Pellon lukio	854	5	1	3	00765	Sodankylän lukio	758	5	1	3
00529	Perhon lukio	584	2	1	3	00766	Someron lukio	761	2	1	3
00641	Perniön lukio	586	2	1	3	00767	Sonkajärven lukio	762	3	1	3
00664	Petäjaveden lukio	592	2	1	3	00768	Sotkamon lukio	765	4	1	4
00642	Pieksämäen lukio	593	3	1	3	00069	Sotungin lukio ja etälukio	092	1	1	3
00643	Pielaveden lukio	595	3	1	3	00786	Sulkavan lukio	768	3	1	3
00645	Pietarsaaren lukio	598	2	1	3	00771	Suomussalmen lukio	777	4	1	4
00668	Pihtiputaan lukio	601	2	1	3	00772	Suonenjoen lukio	778	3	1	3
00586	Pirkanmaan aikuislukio	581	2	1	4	00780	Sysmän Yhteiskoulun lukio	781	1	1	3
00400	Pirkkalan yhteislukio	604	2	1	3	00781	Säkylän seudun lukio	783	2	1	3
00649	Pohjois-Tapiolan lukio	049	1	1	3	00812	Taavetin lukio	441	1	1	3
00467	Polvijärven lukio	607	3	1	3	00850	Taivalkosken lukio	832	4	1	3
00651	Pomarkun lukio	608	2	1	3	00813	Tammerkosken lukio	837	2	1	3
00546	Porin aikuislukio	609	2	1	3	00814	Tampereen aikuislukio	837	2	1	3
00652	Porin lyseon lukio	609	2	1	3	00815	Tampereen klassillinen lukio	837	2	1	3
00653	Porin suomal.yht.lyseon lukio	609	2	1	3	00816	Tampereen lyseon lukio	837	2	1	3
00666	Porkkalan lukio	257	1	1	3	00819	Tampereen yhteiskoulun lukio	837	2	1	1
00162	Porlamin lukio	407	1	1	3	00821	Tapiolan lukio	049	1	1	3
00671	Posion lukio	614	5	1	3	00823	Tervakosken lukio	165	1	1	3
00658	Pudasjärven lukio	615	4	1	3	00849	Tervolan lukio	845	5	1	3
00663	Pulkkilan lukio	617	4	1	3	00824	Teuvan lukio	846	2	1	3
00468	Punkaharjun lukio	618	3	1	3	00405	Tiirismaan lukio	398	1	1	3
00659	Punkalaitumen lukio	619	2	1	3	00825	Tikkakosken lukio	180	2	1	3
00660	Puolalanmäen lukio	853	2	1	3	00826	Tikkurilan lukio	092	1	1	3
00673	Puolangan lukio	620	4	1	4	00848	Tohmajärven lukio	848	3	1	3
00469	Puumalan yhteislukio	623	3	1	3	00847	Toholamin lukio	849	2	1	3
00541	Pyhäjoen lukio	625	4	1	3	00827	Toijalan yhteiskoulun lukio	020	2	1	3
00661	Pyhäjärven lukio	626	4	1	3	00563	Topeliusgymnasiet i Nykarleby	893	2	2	3
00010	Pyhäselän lukio	632	3	1	3	00830	Tornion yhteislyseon lukio	851	5	1	3
00662	Pälkäneen lukio	635	2	1	3	00832	Turengin lukio	165	1	1	3
00713	Raahen lukio	678	4	1	3	00834	Turun Klassikon lukio	853	2	1	3
00714	Raision lukio	680	2	1	3	00835	Turun Lyseon lukio	853	2	1	3
00715	Rajamäen lukio	543	1	1	3	00837	Turun Suom. Yht.koulun lukio	853	2	1	3
00716	Rantasalmen lukio	681	3	1	3	00833	Turun iltalukio	853	2	1	3
00735	Ranuan lukio	683	5	1	3	00851	Tuusniemen lukio	857	3	1	3
00571	Rauman aikuislukio	684	2	1	3	00607	Töölö gymnasium	091	1	2	3
00721	Rauman lukio	684	2	1	3	00539	Töölön yht.koulun aikuislukio	091	1	1	1
00723	Rautalammin lukio	686	3	1	3	00878	Ulvilan lukio	886	2	1	3
00482	Rautavaaran lukio	687	3	1	3	00533	Utajärven lukio	889	4	1	3
00542	Rautjärven lukio	689	1	1	3	00487	Utsjoen Saamelaislukio	890	5	1	3
00532	Reisjärven lukio	691	4	1	3	00876	Uudenkaupungin lukio	895	2	1	3
00082	Ressun lukio	091	1	1	3	00887	Vaajakosken lukio	180	2	1	3
00567	Riihimäen aikuislukio	694	1	1	3	00888	Vaalan lukio	785	4	1	3
00724	Riihimäen lukio	694	1	1	3	00889	Vaasan lyseon lukio	905	2	1	3
00737	Ristiinan lukio	696	3	1	3	00592	Valkeakosken aikuislukio	908	2	1	3
00579	Rovaniemen aikuislukio	698	5	1	3	00892	Valkeakosken lukio	908	2	1	3
00730	Ruoveden yhteiskoulun lukio	702	2	1	3	00484	Valkealan lukio	909	1	1	3
00731	Ruukin lukio	748	4	1	3	00893	Valtimon lukio	911	3	1	3
00751	Saarijärven lukio	729	2	1	3	00840	Vammalan lukio	912	2	1	3
00785	Sallan lukio	732	5	1	3	00547	Vantaan aikuislukio	092	1	1	3
00582	Salon aikuislukio	734	2	1	3	00578	Varkauden lukio	915	3	1	3
00612	Salon lukio	734	2	1	3	00583	Vasa gymnasium	905	2	2	3
00756	Salpausselän lukio	398	1	1	3	00489	Vasa svenska aftonläroverk	905	2	2	3
00757	Sammon keskuslukio	837	2	1	3	00327	Vaskivuoren lukio	092	1	1	3
00758	Savitaipaleen lukio	739	1	1	3	00919	Vesannon lukio	921	3	1	3
00759	Savonlinnan lyseon lukio	740	3	1	3	00901	Vetelin lukio	924	2	1	3
00787	Savonlinnan taidelukio	740	3	1	3	00488	Vieremän lukio	925	3	1	3
00483	Savukosken lukio	742	5	1	3	00918	Vihannin lukio	926	4	1	3
00763	Seinäjoen lukio	743	2	1	3	00536	Vihdin lukio	927	1	1	3
00475	Sibbo gymnasium	753	1	2	3	00903	Viherlaakson lukio	049	1	1	3
00089	Sibelius-lukio	091	1	1	3	00904	Viialan lukio	020	2	1	3
00564	Sievin lukio	746	4	1	3	00906	Viitasaaren lukio	931	2	1	3
00764	Siilinjärven lukio	749	3	1	3	00907	Vimpelin lukio	934	2	1	3





**Oppilaitokset oppilaitostyypeittäin 2008 - Läroanstalter efter läroanstaltstyp 2008**

Tunnus Kod	Nimi Namn	Kunta Kommun	Lääni Län	Opetuskieli Undervis- ningspråk	Omistaja Ägare	Tunnus Kod	Nimi Namn	Kunta Kommun	Lääni Län	Opetuskieli Undervis- ningspråk	Omistaja Ägare
01140	Turun Sanomain ammattioppil.	853	2	1	1	02467	Hämeen ammattikorkeakoulu	109	1	1	4
02528	UPM-Kymmene Oy Teoll.op, Lotila	908	2	1	1	10031	Högskolan på Åland	478	6	2	5
02407	Valmet Automotive Oy teoll.opp	895	2	1	1	02504	Jyväskylän ammattikorkeakoulu	179	2	1	4
01150	Wärtsilä Vaasan konepajakoulu	905	2	1	1	02473	Kajaanin ammattikorkeakoulu	205	4	1	3
<b>24 Ammatilliset aikuiskoulutuskeskukset</b>						02505	Kemi-Tornion ammattikorkeak.	240	5	1	4
01618	Adulta Oy	186	1	1	1	02536	Keski-Pohjanmaan amm.korkeak.	272	2	3	1
01708	Amiedu	091	1	1	1	02608	Kymenlaakson ammattikorkeak.	285	1	1	4
01709	Edupoli	638	1	1	4	02470	Lahden ammattikorkeakoulu	398	1	1	4
01589	Etelä-Karjalan aikuisopisto	405	1	1	4	02629	Laurea-ammattikorkeakoulu	092	1	1	1
01590	Forssan Aikuiskoulutus	061	1	1	3	10065	Metropolia Ammattikorkeakoulu	091	1	1	1
01583	Huittisten amm.aikuiskoul.k	102	2	1	4	02506	Mikkelin ammattikorkeakoulu	491	3	1	4
01588	Hyvinkään-Riihimäen amm.aikuis	106	1	1	1	02471	Oulun seudun ammattikorkeak.	564	4	1	4
01617	Innofocus Länsi-Uudenmaan akk	927	1	1	4	02630	Pirkanmaan ammattikorkeakoulu	837	2	1	1
01605	JAKK	164	2	1	3	02469	Pohj.Karjalan ammattikorkeak.	167	3	1	3
01597	Jyväskylän aikuisopisto	179	2	1	4	02557	Poliisiammattikorkeakoulu	837	2	1	2
02553	Kemijärven amm.aik.koul.keskus	320	5	1	3	02538	Rovaniemen ammattikorkeakoulu	698	5	1	4
01777	Keski-Pohjanmaan aikuisopisto	272	2	1	4	02507	Satakunnan ammattikorkeakoulu	609	2	1	3
01585	Koillis-Suomen Aikuiskoul. Oy	305	4	1	1	02537	Savonia-ammattikorkeakoulu	297	3	1	4
01607	Korsnäs kurscenter	280	2	2	3	02472	Seinäjoen ammattikorkeakoulu	743	2	1	4
01608	Kouvolan amm.aikuiskoul.keskus	286	1	1	1	02466	Tampereen ammattikorkeakoulu	837	2	1	3
10037	Länsi-Pirkanm. Aikuiskoulutus	143	2	1	4	02509	Turun amm.kork.-Åbo yrkeshögsk	853	2	3	3
02556	Länsi-Suomen akk Innova	400	2	1	4	02627	Vaasan amm.kork.-Vasa yrkesh.	905	2	3	3
01599	Oulun Aikuiskoulutuskeskus Oy	564	4	1	1	10066	Yrkeshögskolan Novia	905	2	2	1
01603	P-K:n Aikuisopisto	167	3	1	4	<b>42 Yliopistot</b>					
02565	PSK-Aikuisopisto	071	4	1	1	01909	Helsingin kauppakorkeakoulu	091	1	1	2
01600	Paimion amm.aikuiskoul.keskus	577	2	1	3	01901	Helsingin yliopisto	091	1	3	2
01591	Pohj.Satakunnan Aik.koul.kesk.	214	2	1	4	01917	Joensuun yliopisto	167	3	1	2
01612	Porin Aikuiskoulutuskeskus	609	2	1	1	01906	Jyväskylän yliopisto	179	2	1	2
01582	Raahen amm.aikuiskoulutuskesk.	678	4	1	1	01916	Kuopion yliopisto	297	3	1	2
01613	Raision aikuiskoul.kesk.Timali	680	2	1	4	01740	Kuvataideakatemia	091	1	3	2
02487	Salon seudun aikuisopisto	734	2	1	4	01918	Lapin yliopisto	698	5	1	2
10078	TTS koulutus	543	1	1	1	01914	Lappeenrannan tekn. yliopisto	405	1	1	2
01595	Tampereen Aikuiskoulutuskeskus	837	2	1	1	01904	Oulun yliopisto	564	4	1	2
01596	Teak Oy	846	2	1	1	01742	Sibelius-Akatemia	091	1	3	2
01707	Turun Aikuiskoulutuskeskus	853	2	1	1	01910	Svenska handelshögskolan	091	1	2	2
01586	Vaasan aikuisk.-Vasa vuxenutb.	905	2	3	3	01741	Taideteollinen korkeakoulu	091	1	3	2
02418	Valkeakosken aikuiskoul.keskus	908	2	1	4	01915	Tampereen tekn. yliopisto	837	2	1	2
<b>28 Palo-, poliisi- ja vartiointialojen oppilaitokset</b>						01905	Tampereen yliopisto	837	2	1	2
02455	Pelastusopisto	297	3	1	2	01717	Teatterikorkeakoulu	091	1	3	2
<b>29 Sotilasalan ammatilliset oppilaitokset</b>						01907	Teknillinen korkeakoulu	049	1	3	2
01859	Huoltokoulu	398	1	1	2	01911	Turun kauppakorkeakoulu	853	2	1	2
01862	Ilmasotakoulu (1.1.2005-)	180	2	1	2	01902	Turun yliopisto	853	2	1	2
01721	Ilmavoimien teknillinen koulu	182	2	1	2	01913	Vaasan yliopisto	905	2	1	2
01861	Lentosotakoulu	233	2	1	2	01903	Åbo Akademi	853	2	2	2
01720	Maasotakoulu	405	1	1	2	<b>43 Sotilaskorkeakoulut</b>					
01863	Merisotakoulu	091	1	1	2	02358	Maanpuolustuskorkeakoulu	091	1	1	2
01853	Panssarikoulu	082	1	1	2	<b>61 Musiikkioppilaitokset</b>					
01857	Pioneeri- ja suojelukoulu	249	2	1	2	02353	Ala-Keiteleen musiikkiopisto	992	2	1	3
01850	Raja- ja merivartiokoulu	049	1	1	2	02015	Alajärven musiikkiopisto	005	2	1	3
01848	Sotilasmusiikkikoulu	398	1	1	2	01934	Espoon musiikkiopisto	049	1	3	1
02573	Sotilaspoliisikoulu	909	1	1	2	01935	Et-Pohjanmaan musiikkiopisto	743	2	1	1
01854	Tykistökoulu	214	2	1	2	02340	Heinolan musiikkiopisto	111	1	1	3
01867	Urheilukoulu	398	1	1	2	01938	Helsingin Konservatorio	091	1	1	1
01852	Viesti- ja sähkötekninen koulu	694	1	1	2	01940	Huittisten musiikkiopisto	102	2	1	3
<b>41 Ammattikorkeakoulut</b>						01941	Hyvinkään musiikkiopisto	106	1	1	1
02535	Arcada-Nylands sv.yrkeshögsk.	091	1	2	1	02339	Härmänmaan musiikkiopisto	004	2	1	3
02623	Diakonia-ammattikorkeakoulu	091	1	1	1	01944	Imatran seudun musiikki-inst.	153	1	1	3
02609	Etelä-Karjalan ammattikorkeak.	405	1	1	4	01945	Itä-Helsingin musiikkiopisto	091	1	1	1
10056	HAAGA-HELIA ammattik.- yrkesh.	091	1	3	1	01948	Joensuun konservatorio	167	3	1	3
02631	Humanistinen ammattikorkeak.	091	1	1	1	01949	Jokilaaksojen musiikkiopisto	535	4	1	4
						02351	Jämsänjokilaakson musiikkiopis	182	2	1	3
						01951	Kainuun musiikkiopisto	205	4	1	3

**Oppilaitokset oppilaitostyypeittäin 2008 – Läroanstalter efter läroanstaltstyp 2008**

Tunnus Kod	Nimi Namn	Kunta Kommun	Lääni Län	Opetuskieli Undervis- ningsspråk	Omistaja Ägare	Tunnus Kod	Nimi Namn	Kunta Kommun	Lääni Län	Opetuskieli Undervis- ningsspråk	Omistaja Ägare
01952	Kankaanpään musiikkiopisto	214	2	1	3	01981	Vakka-Suomen musiikkiopisto	400	2	1	3
01937	Kauniaisten mus.op-Grankulla	235	1	3	1	01982	Valkeakosken musiikkiopisto	908	2	1	3
01921	Keravan musiikkiopisto	245	1	1	1	01983	Vantaan musiikkiopisto	092	1	3	3
02342	Keski-Helsingin musiikkiopisto	091	1	1	1	01985	Viitasaaren alueen mus.opisto	931	2	1	3
02352	Keski-Karjalan musiikkiopisto	848	3	1	3	01986	Ylivieskan seudun musiikkiop.	977	4	1	3
01957	Keski-Pohjanmaan konservatorio	272	2	1	1	01992	Ylä-Satakunnan musiikkiopisto	581	2	1	4
01984	Keski-Savon musiikkiopisto	915	3	1	3	01943	Ylä-Savon musiikkiopisto	140	3	1	3
01998	Keskisen Uudenmaan musiikkiop.	186	1	1	3	10004	Ålands musikinstitut	478	6	2	5
01997	Kirkkonummen musiikkiopisto	257	1	3	3	01989	Äetsän musiikkikoulu	988	2	1	3
01954	Koillis-Lapin musiikkiopisto	320	5	1	3						
01977	Korsholms musikinstitut	499	2	2	3						
01958	Kotkan seudun musiikkiopisto	285	1	1	1	<b>62 Liikunnan koulutuskeskukset</b>					
02332	Kuhmon musiikkiopisto	290	4	1	3	01779	Eerikkilän Urheiluopisto	834	1	1	1
01719	Kuopion konservatorio	297	3	1	1	01349	Itä-Suomen liikuntaopisto	167	3	1	1
02308	Kuopion musiikinyst.mus.opisto	297	3	1	1	01726	Kisakallion urheiluopisto	444	1	1	1
01959	Kuula-opisto-Kuula-institutet	905	2	3	3	01770	Kuortaneen urheiluopisto	300	2	1	1
02013	Kuusamon musiikkiopisto	305	4	1	3	01773	Lapin urheiluopisto	698	5	1	4
01960	Käpylän musiikkiopisto	091	1	1	1	01727	Liikuntakeskus Pajulahti	532	1	1	1
01961	Lahden konservatorio	398	1	1	1	02414	Norrvala idrottsinstitut	945	2	2	1
02484	Lahden musiikkiopisto	398	1	1	1	10036	Solvalla idrottsins(1.1.2003-)	049	1	2	1
01962	Lapin musiikkiopisto	698	5	1	3	01729	Suomen urheiluopisto	111	1	1	1
01963	Lappeenrannan musiikkiopisto	405	1	1	1	01767	Tanhuvaaran urheiluopisto	740	3	1	1
01964	Lapuan musiikkiopisto	408	2	1	3	01769	Urheiluopisto Kisakeskus	606	1	3	1
01987	Lautasaaren musiikkiopisto	091	1	1	1	01730	Varalan urheiluopisto	837	2	1	1
01990	Limingan seudun musiikkiopisto	425	4	1	3	02324	Virpiniemen liikuntaopisto	084	4	1	1
02343	Loimaan seudun musiikkiopisto	430	2	1	3	01768	Vuokatin urheiluopisto	765	4	1	1
01936	Lounais-Hämeen musiikkiopisto	061	1	1	3						
02485	Luoteis-Helsingin Musiikkiop.	091	1	1	1	<b>63 Kansanopistot</b>					
01967	Länsi-Helsingin musiikkiopisto	091	1	1	1	01705	Aktiivi-instituutti	091	1	1	1
02344	Länsi-Pirkanmaan mus.opisto	980	2	1	3	01620	Alkio-opisto	277	2	1	1
01955	Länsi-Pohjan musiikkiopisto	240	5	1	3	10047	Borgå folkakademi	638	1	2	1
01965	Länsi-Uudenmaan musiikkiopisto	444	1	1	3	01623	Etelä-Pohjanmaan opisto	145	2	1	1
02357	Läntisen Keski-Suomen mus.opis	249	2	1	3	01624	Eurajoen kristill.opisto	051	2	1	1
01993	Merikanto-opisto	936	2	1	3	01625	Ev.folkhögsk.i Södra Finland	078	1	2	1
01966	Mikkelin musiikkiopisto	491	3	1	1	01626	Ev.folkhögskolan i Österbotten	905	2	2	1
01923	Musiikkiopisto Juvenalia	049	1	1	1	01628	Fria kristliga folkhögskolan	905	2	2	1
02307	Musik- och kulturskol. Sandels	091	1	2	1	01629	Haapaveden opisto	071	4	1	1
02306	Musikinstitutet Arkipelag	573	2	3	1	01630	Helsingin evankelinen opisto	091	1	1	1
01924	Musikinstitutet Kungsvägen	049	1	2	1	01631	Helsingin kristillinen opisto	091	1	1	1
02346	Musikinstitutet Legato	545	2	2	3	01633	Houtskärs kyrkl.folkhögskola	101	2	2	1
01930	Musikinstitutet Raseborg	835	1	3	3	02460	Iso Kirja-opisto	249	2	1	1
01996	Naantalin musiikkiopisto	529	2	1	3	01634	Itä-Hämeen opisto	081	1	1	1
02345	Nurmijärven musiikkiopisto	543	1	1	1	01635	Itä-Karjalan kansanopisto	618	3	1	1
01968	Oulun konservatorio	564	4	1	3	01636	Jaakkiman kristillinen opisto	700	1	1	1
01994	Paimion musiikkiopisto	577	2	1	3	01637	Jamilahden kansanopisto	075	1	1	1
02334	Pakilan musiikkiopisto	091	1	1	1	01638	Joutsenon opisto	173	1	1	1
01971	Palmgren-konservatorio	609	2	1	3	01639	Jyväskylän kristill.opisto	179	2	1	1
01953	Panula-opisto	232	2	1	3	01640	Jämsän kristill.kansanopisto	182	2	1	1
01925	Pielisen-Karjalan musiikkiop.	422	3	1	3	01641	Kainuun opisto	578	4	1	1
10008	Pietarsaaren seudun musiikkiop.	598	2	3	3	01642	Kalajoen kristill.kansanopisto	208	4	1	1
01979	Pirkanmaan musiikkiopisto	837	2	1	1	01672	Kankaanpään opisto	214	2	1	1
01969	Pohj.Helsingin musiikkiopisto	091	1	1	1	01643	Kanneljärven opisto	444	1	1	1
02356	Pohj.Keski-Suomen musiikkiop.	729	2	1	3	10009	Kansanlähetysoyisto	086	1	1	1
01970	Pohjois-Kymen musiikkiopisto	286	1	1	1	01645	Karkun evankelinen opisto	912	2	1	1
01995	Pop & Jazz Konservatorio	091	1	1	1	01646	Karstulan Evankelinen Opisto	226	2	1	1
01933	Porvoonseudun musiikkiopisto	638	1	3	3	01647	Kauhajoen evankelinen opisto	232	2	1	1
01972	Raahan musiikkiopisto	678	4	1	3	01648	Kaustinen ev.kansanopisto	236	2	1	1
01973	Rauman musiikkiopisto	684	2	1	3	01649	Keski-Pohjanmaan kulttuuriop.	315	2	1	4
01974	Riihimäen musiikkiopisto	694	1	1	3	01650	Keski-Suomen opisto	992	2	1	1
01975	Salon musiikkiopisto	734	2	1	3	01621	Kiljavan opisto	543	1	1	1
01976	Savonlinnan musiikkiopisto	740	3	1	1	01651	Kiteen Ev. Kansanopisto	260	3	1	1
01942	Sibeliuksen opisto	109	1	1	1	01652	Kr.folkhögskolan i Nykarleby	893	2	2	1
01931	Tampereen konservatorio	837	2	1	1	01653	Kronoby folkhögskola	288	2	2	4
01932	Turun konservatorio	853	2	1	1	02318	Kuurojen kansanopisto	091	1	1	1
02525	Turun seudun musiikkiopisto	853	2	3	1	01654	Kuusamon kansanopisto	305	4	1	1
						01655	Kymenlaakson Opisto	754	1	1	1

**Oppilaitokset oppilaitostyypeittäin 2008 - Läroanstalter efter läroanstaltstyp 2008**

Tunnus Kod	Nimi Namn	Kunta Kommun	Lääni Län	Opetuskieli Undervis- ningspråk	Omistaja Ägare	Tunnus Kod	Nimi Namn	Kunta Kommun	Lääni Län	Opetuskieli Undervis- ningspråk	Omistaja Ägare
01656	Lahden kansanopisto	398	1	1	1	02179	Hankasalmen kansalaisopisto	077	2	1	3
01644	Lapuan kristillinen opisto	408	2	1	1	02096	Harjulan kansalaisopisto	398	1	1	1
01703	Lehtimäen opisto	414	2	1	1	02097	Hausjärven kansalaisopisto	086	1	1	3
01670	Lieksan kristillinen opisto	422	3	1	1	02140	Heinolan kansalaisopisto	111	1	1	1
01660	Limingan kansanopisto	425	4	1	1	02042	Helsingin aikuisopisto	091	1	1	1
01661	Loimaan ev. kansanopisto	430	2	1	1	10010	Hiiden Opisto	444	1	1	3
01632	Luovi kansanopisto	912	2	1	1	02061	Huittisten seudun kansalaisop.	102	2	1	3
01662	Luther-opisto	186	1	1	1	02294	Hyrnsalmen kansalaisopisto	105	4	1	3
01663	Länsi-Suomen opisto	102	2	1	1	02023	Hyvinkään kansalaisopisto	106	1	1	3
01664	Lärkkulla-Stiftels.folkakademi	220	1	2	1	02062	Hämeenkyrön kansalaisopisto	108	2	1	3
01775	Metallityöväen Murikka-opisto	837	2	1	1	02234	Iin kansalaisopisto	139	4	1	3
01682	Muurlan evankelinen opisto	501	2	1	1	02163	Iisalmen kansalaisopisto	140	3	1	3
01698	Norrvala folkhögskola	945	2	2	1	02127	Iitin kansalaisopisto	142	1	1	3
01666	Oriveden Opisto	562	2	1	1	02063	Ikaalisten kaup.kansalaisop.	143	2	1	3
01667	Otavan Opisto	491	3	1	3	02200	Ilmajoki-opisto	145	2	1	3
01774	Paasikivi-opisto	853	2	1	1	02161	Ilomantsin kansalaisopisto	146	3	1	3
01668	Partaharjun opisto	593	3	1	1	02128	Imatran Työväenopisto	153	1	1	3
01681	Perheniemien evankelinen opisto	142	1	1	1	02258	Inarin kansalaisopisto	148	5	1	3
01669	Peräpohjolan opisto	851	5	1	1	02048	Ingå medborgarinstitut	149	1	3	3
10058	Pohjantähti-opisto	241	5	1	1	02222	Jakobstads sv. arbetarinstitut	598	2	2	3
01671	Pohjois-Karjalan opisto	632	3	1	4	02201	Jalasjärven kansalaisopisto	164	2	1	3
01673	Pohjois-Savon opisto	297	3	1	1	02152	Joensuun seudun kansalaisop.	167	3	1	3
01674	Pohjola-opisto	564	4	1	1	02025	Jokelan kansalaisopisto	858	1	1	1
01675	Portaanpään kristill. opisto	402	3	1	1	02232	Jokihelmen opisto	071	4	1	3
01676	Päivölän Kansanopisto	908	2	1	1	02231	Jokilatvan opisto	069	4	1	3
02317	Ranuan kr. kansanopisto	683	5	1	1	02274	Jokiläänin kansalaisopisto	169	1	1	3
02315	Raseborg-opisto	220	1	3	1	02129	Joutsenon kansalaisopisto	173	1	1	3
01677	Raudaskylän Kristill. Opisto	977	4	1	1	02164	Juankosken kansalaisopisto	174	3	1	3
01678	Reisjärven kristill.opisto	691	4	1	1	02202	Jurvan kansalaisopisto	175	2	1	3
01657	Rovala-opisto	698	5	1	1	02153	Juuan kansalaisopisto	176	3	1	3
01689	Savonlinnan kristill. opisto	740	3	1	1	02180	Jyväskylän kansalaisopisto	179	2	1	1
01778	Siikaranta-opisto	257	1	1	1	02181	Jyväskylän seudun kansalaisop.	179	2	1	4
01686	Suomen Nuorisio-opisto	491	3	1	1	02182	Jämsän työväenopisto	182	2	1	3
01704	Suomen Raamattuopisto	235	1	1	1	02183	Jämsänkosken työväenopisto	183	2	1	3
01683	Suomen teologinen opisto	078	1	1	1	02027	Järvenpään työväenopisto	186	1	1	3
01688	Sv.Österbottens folkakademi	545	2	2	3	02198	Järvi-Pohjanmaan kansalaisop.	005	2	1	3
01690	Turun kristillinen opisto	853	2	1	1	02203	Järviseudun Opisto	052	2	1	1
01692	Työväen akatemia	235	1	1	1	02293	Kaakkois-Savon kansalaisopisto	246	3	1	3
02316	Valamon kansanopisto	090	3	1	1	02130	Kaakon kansalaisopisto	580	1	1	3
01693	Valkealan krist.kansanopisto	909	1	1	1	02064	Kaarinan-Piikkiön kansalaisop.	202	2	1	3
01694	Varsinais-Suomen kansanopisto	577	2	1	1	02165	Kaavin kansalaisopisto	204	3	1	3
01696	Voionmaan opisto	980	2	1	1	02235	Kainulan kansalaisopisto	205	4	1	1
01697	Västra Nylands folkhögskola	220	1	2	4	02237	Kalajoen kansalaisopisto	208	4	1	3
01699	Ylitornion kristillinen opisto	976	5	1	1	02028	Kalliolan kansalaisopisto	091	1	1	1
01701	Ålands folkhögskola	060	6	2	5	02100	Kangasala-Opisto	211	2	1	3
<b>64 Kansalaisopistot</b>						02204	Kannuksen kansalaisopisto	217	2	1	3
02093	Ahjolan kansalaisopisto	837	2	1	1	02026	Kansalaisopisto Jukola	543	1	1	1
10007	Akaan Opisto	020	2	1	3	02030	Karkkilan työväenopisto	224	1	1	3
02285	Alastaron kansalaisopisto	006	2	1	3	02184	Karstulan kansalaisopisto	226	2	1	3
02056	Auralan kansalaisopisto	853	2	1	1	02301	Kaskikuusen kansalaisopisto	916	3	1	3
02057	Auranlaakson kansalaisopisto	636	2	1	3	02223	Kaskisten kansalaisop-medb.ins	231	2	3	3
02043	Borgå medborgarinstitut	638	1	2	3	02205	Kauhajoen kansalaisopisto	232	2	1	3
02089	Dragsfjärds arb.inst-työväenop	040	2	3	3	02206	Kauhavan-Härmäin kansalaisop.	233	2	1	3
02125	Elimäen kansalaisopisto	044	1	1	3	02236	Kaukametsän opisto	205	4	1	3
02257	Enontekiön kansalaisopisto	047	5	1	3	02045	Kauniaist.kansal.op-medb.inst.	235	1	3	3
02020	Espoon kaup.työväenopisto	049	1	3	3	02259	Kemijärven kansalaisopisto	320	5	1	3
10046	Etelä-Karjalan kansalaisopisto	405	1	1	1	02272	Kemin kansalaisopisto	240	5	1	1
02058	Euran kansalaisopisto	050	2	1	3	02261	Kemin työväenopisto	240	5	1	3
02046	H:fors stads sv. arbetarinst.	091	1	2	3	02297	Kempeleen kansalaisopisto	244	4	1	3
02022	H:gin kaup.suom.työväenopisto	091	1	1	3	02031	Keravan opisto	245	1	1	3
02059	Halikon kansalaisopisto	073	2	1	3	02154	Keski-Karjalan kansalaisopisto	260	3	1	3
02126	Haminan kansalaisopisto	075	1	1	3	02185	Keuruun kansalaisopisto	249	2	1	3
02021	Hangan suom. kansalaisopisto	078	1	1	3	02256	Kianta-Opisto	777	4	1	3
02047	Hangö sv.medborgarinstitut	078	1	2	3	02233	Kiiminkijoen opisto	084	4	1	1
						02090	Kimitobygdens medborgarinst.	243	2	3	3

**Oppilaitokset oppilaitostyypeittäin 2008 – Läroanstalter efter läroanstaltstyp 2008**

Tunnus Kod	Nimi Namn	Kunta Kommun	Lääni Län	Opetuskieli Undervis- ningspråk	Omistaja Ägare	Tunnus Kod	Nimi Namn	Kunta Kommun	Lääni Län	Opetuskieli Undervis- ningspråk	Omistaja Ägare
02050	Kirkkonumm.kansal.op-medb.inst	257	1	3	3	02213	Pietarsaaren suom. työväenop.	598	2	1	3
02262	Kittilän kansalaisopisto	261	5	1	3	02111	Pirkkalan kansalaisopisto	604	2	1	3
02067	Kiukaisten kansalaisopisto	262	2	1	3	02190	Pohj.Päijänteen kansalaisop.	277	2	1	3
02166	Kiuruveden kansalaisopisto	263	3	1	3	02065	Pohjois-Satakunnan Alueopisto	214	2	1	3
02260	Kivalojen seutuopisto	241	5	1	3	02080	Porin kaup.työväenopisto	609	2	1	3
02068	Kokemäen kansalaisopisto	271	2	1	3	02036	Porvoon kansalaisopisto	638	1	1	3
02549	Kokkolan seud.op-Karlebyn.inst	272	2	3	3	02265	Posion kansalaisopisto	614	5	1	3
02263	Kolarin kansalaisopisto	273	5	1	3	02249	Pudasjärven kansalaisopisto	615	4	1	3
02219	Korsholms vuxeninstitut	499	2	3	3	02250	Puolangan kansalaisopisto	620	4	1	3
02132	Kotkan opisto	285	1	1	3	02159	Puruveden kansalaisopisto	248	3	1	3
02133	Kouvolan kansalaisopisto	286	1	1	3	02275	Puulan seutuopisto	172	2	1	3
02229	Kristinestads medborgarinst.	287	2	3	3	02084	Pyhäjärvisseudun aikuisopisto	783	2	1	3
02224	Kronoby medborgarinstitut	288	2	2	3	02112	Pälkäneen seud.kansalaisopisto	635	2	1	3
10044	Kuhmon kansalaisop.(1.1.2005-)	290	4	1	3	10035	RaJuPuSu-opisto	623	3	1	3
02167	Kuopion kansalaisopisto	297	3	1	3	02252	Raahe-opisto	678	4	1	3
02209	Kurikan kansalaisopisto	301	2	1	1	02081	Raision työväenopisto	680	2	1	3
02239	Kuusamon kansalaisopisto	305	4	1	3	02266	Ranuan kansalaisopisto	683	5	1	3
02134	Kuusankosken työväenopisto	306	1	1	3	02082	Rauman kaup.kansalaisopisto	684	2	1	3
02210	Kyrönmaan opisto	152	2	1	1	02172	Rautavaaran kansalaisopisto	687	3	1	3
02069	Kyröskosken kansalaisopisto	108	2	1	1	02292	Rautjärven kansalaisopisto	689	1	1	3
02240	Lakeuden kansalaisopisto	425	4	1	3	02113	Riihimäen kansalaisopisto	694	1	1	3
02199	Lakeudenportin opisto	010	2	1	3	02267	Rovaniemen kansalaisopisto	698	5	1	1
02211	Lapuan kansalaisopisto	408	2	1	3	02290	Rovaniemen kaup. kansalaisop.	698	5	1	3
02187	Laukaan kansalaisopisto	410	2	1	3	02277	Ruokolahden kansalaisopisto	700	1	1	3
02104	Lempäälä-opisto	418	2	1	3	02114	Ruoveden Opisto	702	2	1	3
02071	Liedon-Tarvasjoen kansalaisop.	423	2	1	3	02247	Ruukin kansalaisopisto	748	4	1	3
02155	Lieksan kansalaisopisto	422	3	1	3	02191	Saarijärven kansalaisopisto	729	2	1	3
02188	Lievestuoreen kansalaisopisto	410	2	1	1	02284	Sallan kansalaisopisto	732	5	1	3
02146	Linnalan opisto	740	3	1	1	02083	Salon kansalaisopisto	734	2	1	3
02072	Loimaan työväenopisto	430	2	1	3	02088	Sastamalan opisto	912	2	1	3
02105	Lopen opisto	433	1	1	3	02286	Savitaipaleen kansalaisopisto	739	1	1	3
02051	Lovisa sv. medborgarinstitut	434	1	2	3	02214	Seinäjoen kansalaisopisto	743	2	1	3
02228	Malax-Korsnäs medborg.inst	475	2	2	3	02594	Sibbo medborg.inst-kansal.op.	753	1	3	3
10072	Medb.inst. Raseborg-kansal.op.	220	1	3	3	02173	Siilinjärvi-Maaningan kansal.op	749	3	1	3
02336	Medborg.inst. i Mariehamn	478	6	2	5	02174	Sisä-Savon kansalaisopisto	778	3	1	3
02073	Merikarvian kansalaisopisto	484	2	1	3	02479	Skärgårdshavets medborgarinst.	101	2	2	3
02147	Mikkelin kansalaisopisto	491	3	1	3	02269	Sodankylän kansalaisopisto	758	5	1	3
02302	Muonion kansalaisopisto	498	5	1	3	02177	Soisalo-opisto	915	3	1	3
02066	Mynämäen seud. kansalaisopisto	503	2	1	3	02115	Someron kansalaisopisto	761	2	1	3
02033	Mäntsälän kansalaisopisto	505	1	1	3	02175	Sonkajärven kansalaisopisto	762	3	1	3
02148	Mäntyharjun kansalaisopisto	507	3	1	3	02253	Sotkamon kansalaisopisto	765	4	1	3
02106	Mäntän työväenopisto	506	2	1	3	02186	Suomenselän kansalaisopisto	256	2	1	3
02074	Naantalin opisto	529	2	1	3	02254	Taivalkosken kansalaisopisto	832	4	1	4
02170	Nilsin kansalaisopisto	534	3	1	3	02116	Tampereen työväenopisto	837	2	1	3
02108	Nokian työväenopisto	536	2	1	3	02215	Teuvan kansalaisopisto	846	2	1	3
02226	Nykarleby arbetarinstitut	893	2	2	3	02160	Tohmajärven kansalaisopisto	848	3	1	3
02227	Närpes medborgarinstitut	545	2	2	3	02038	Toimelan vapaaopisto	091	1	1	1
02109	Oriveden seud.kansalaisopisto	562	2	1	3	02271	Tornion kansalaisopisto	851	5	1	3
02075	Otsolan kansalaisopisto	609	2	1	1	02138	Toukolan kansalaisopisto	285	1	1	1
02246	Oulu-opisto	564	4	1	3	02085	Turun suom.kiel. työväenopisto	853	2	1	3
02243	Oulujoki-opisto	494	4	1	3	02176	Tuusniemen kansalaisopisto	857	3	1	3
02244	Oulujärven kansalaisopisto	785	4	1	3	02299	Tuusulan kansalaisopisto	858	1	1	3
02245	Oulun kansalaisopisto	564	4	1	1	02086	Ulvilan kansalaisopisto	886	2	1	3
02437	Oulunsalon kansalaisopisto	567	4	1	3	02295	Utsjoen kansalaisopisto	890	5	1	3
02076	Paimion opisto	577	2	1	3	02217	Vaasan työväenopisto	905	2	1	3
02248	Paltamon kansalaisopisto	578	4	1	3	02070	Vakka-Suomen kansalaisopisto	400	2	1	3
02077	Paraisten kansalaisopisto	573	2	1	3	02120	Valkeakoski-opisto	908	2	1	3
02091	Pargas-Nagu medborgarinstitut	573	2	2	3	02139	Valkealan kansalaisopisto	909	1	1	3
02078	Parkanon kansalaisopisto	581	2	1	4	02039	Valkon kansalaisopisto	434	1	1	3
02298	Pedersöre medborgarinstitut	599	2	2	3	02595	Vanajaveden opisto	109	1	1	4
02264	Pellon kansalaisopisto	854	5	1	3	02040	Vantaan aikuisopisto	092	1	3	3
02212	Perhönjokilaakson kansalaisop.	924	2	1	3	02230	Vasa arbetarinstitut	905	2	2	3
02079	Perniön kansalaisopisto	586	2	1	3	02178	Vieremän kansalaisopisto	925	3	1	3
10027	Pieksämäen Seutuopisto	593	3	1	3	02189	Viitaseudun opisto	601	2	1	3
02171	Pielaveden-Keiteleen kansal.op	595	3	1	3	02122	Vilppulan kansalaisopisto	933	2	1	3

**Oppilaitokset oppilaitostyypeittäin 2008 – Läroanstalter efter läroanstaltstyp 2008**

Tunnus Kod	Nimi Namn	Kunta Kommun	Lääni Län	Opetuskieli Undervis- ningsspråk	Omistaja Ägare	Tunnus Kod	Nimi Namn	Kunta Kommun	Lääni Län	Opetuskieli Undervis- ningsspråk	Omistaja Ägare
02123	Virtain kansalaisopisto	936	2	1	3	09921	Hangö sommaruniversitet	078	1	2	1
02220	Vörå-Maxmo-Oravais medb.inst.	945	2	3	3	09922	Helsingin seudun kesäyliopisto	091	1	1	1
02095	Wahren-opisto	061	1	1	3	09925	Hämeen kesäyliopisto	109	1	1	4
02102	Wellamo-opisto	398	1	1	3	09923	Jyväskylän kesäyliopisto	179	2	1	1
02273	Ylitornion kansalaisopisto	976	5	1	3	09924	Kainuun kesäyliopisto	205	4	1	1
02255	Ylivieskan kansalaisopisto	977	4	1	3	09926	Keski-Pohjanmaan kesäyliopisto	272	2	1	1
02162	Ylä-Karjalan kansalaisopisto	541	3	1	3	09927	Kuopion kesäyliopisto	297	3	1	1
02124	Ylöjärven työväenopisto	980	2	1	3	09928	Kymenlaakson kesäyliopisto	285	1	1	4
02092	Åbo sv.arbeterinstitut	853	2	2	3	09930	Lapin kesäyliopisto	698	5	1	4
02197	Äänekosken kansalaisopisto	992	2	1	1	09931	Länsi-Suomen kesäyliopisto	684	2	1	1
<b>65 Opintokeskukset</b>						09932	Mikkelin kesäyliopisto	491	3	1	1
09911	Demokr.siv.liiton opintokeskus	091	1	1	1	09933	Pohjois-Karjalan kesäyliopisto	167	3	1	4
09901	Kansan siv.liiton KSL-op.kesk.	091	1	3	1	09934	Pohjois-Pohjanmaan kesäyö	564	4	1	1
09902	Kirkkopalvelujen Opintokeskus	091	1	1	1	09935	Päijät-Hämeen kesäyliopisto	398	1	1	1
09903	Maaseudun siv.liiton op.keskus	091	1	1	1	09936	Savonlinnan kesäyliopisto	740	3	1	1
09904	OK-opintokeskus	091	1	1	1	09937	Tampereen kesäyliopisto	837	2	1	1
09900	Opintokeskus KANSIO	091	1	1	1	09938	Turun kesäyliopisto	853	2	1	1
09907	Opintokeskus Kansalaisfoorumi	092	1	1	1	09939	Vaasan kesäyliop-Vasa sommarun	905	2	3	1
09909	Svenska studiecetrallen	091	1	2	1	<b>99 Muut oppilaitokset</b>					
09905	Toimihenkilöjärj.TJS op.keskus	091	1	1	1	01344	Luontaishoitola Juntunen	398	1	1	1
09906	Työväen siv.liitto TSL op.kesk	091	1	3	1	02412	Pirkanmaan urheiluhierojakoulu	837	2	1	1
02450	Vihreä Siv. ja Op.kesk, ViSiO	091	1	3	1	01776	Rikosseuraamusalan koul.keskus	092	1	1	2
						10026	Snellman-korkeakoulu	091	1	1	1
						02597	Suomen urheiluhierojaopisto	091	1	1	1
						02320	Tampereen urheiluhierojakoulu	837	2	1	1
						02319	Turun Hierojakoulu	853	2	1	1



## 4 Aakkoshakemisto 2008 (ei sisällä peruskouluja) Alfabetiskt register 2008 (exkl. grundskolor)

*Oppilaitostyyppikoodit sivulla 231 – Koderna för läroanstaltstyp på sidan 231.*

*Läänikoodit sivulla 234 – Länskoderna på sidan 234.*

*Maakuntakoodit sivulla 234 – Landskapskoderna på sidan 234.*

*Omistajatyypikoodit sivulla 232 – Koderna för ägartyp på sidan 232.*

**Aakkoshakemisto 2008 – Alfabetiskt register 2008**

Tunnus Kod	Nimi Namn	Tyyppi Typ	Lääni Län	Maakunta Landskap	Omistaja Ägare	Tunnus Kod	Nimi Namn	Tyyppi Typ	Lääni Län	Maakunta Landskap	Omistaja Ägare
01136	ABB Oy amm. erikoisoppilaitos	23	1	01	1	01589	Etelä-Karjalan aikuisopisto	24	1	09	4
01182	AEL Ammattienedistämislaitos	23	1	01	1	02609	Etelä-Karjalan ammattikorkeak.	41	1	09	4
01172	AURA-instituutti	22	2	02	2	10046	Etelä-Karjalan kansalaisopisto	64	1	09	1
01434	AVA-instituutti	23	1	01	1	09929	Etelä-Karjalan kesäyliopisto	66	1	09	1
01618	Adulta Oy	24	1	01	1	10052	Etelä-Kymenlaakson ammattiop.	21	1	08	4
01579	Adultan radio- ja tv-opisto	23	1	01	1	09920	Etelä-Pohjanmaan kesäyliopisto	66	2	14	1
02093	Ahjolan kansalaisopisto	64	2	06	1	01623	Etelä-Pohjanmaan opisto	63	2	14	1
01450	Ahlmanin ammattiopisto	21	2	06	1	10068	Etelä-Savon ammattiopisto	21	3	10	4
01359	Aitoon koulutuskeskus	22	2	06	1	00494	Etelä-Tapiolan lukio	15	1	01	3
10007	Akaan Opisto	64	2	06	3	00845	Etu-Töölön lukio	15	1	01	3
10051	Aker Finnyards, laivanrak.opp.	23	2	02	1	01624	Eurajoen kristill.opisto	63	2	04	1
01705	Aktiivi-instituutti	63	1	01	1	00042	Eurajoen lukio	15	2	04	3
02353	Ala-Keiteleen musiikkiopisto	61	2	13	3	02058	Euran kansalaisopisto	64	2	04	3
00002	Alajärven lukio	15	2	14	3	00043	Euran lukio	15	2	04	3
02015	Alajärven musiikkiopisto	61	2	14	3	01625	Ev.folkhögsk.i Södra Finland	63	1	01	1
02285	Alastaron kansalaisopisto	64	2	02	3	01626	Ev.folkhögskolan i Österbotten	63	2	15	1
01881	Alavuden erityisammattikoulu	22	2	14	2	00044	Evijärven lukio	15	2	14	3
00003	Alavuden lukio	15	2	14	3	00099	F. E. Sillanpään lukio	15	2	06	3
01620	Alkio-opisto	63	2	13	1	02574	Finanssi- ja vakuutus. FINVA	23	1	01	1
00004	Alppilan lukio	15	1	01	3	10014	Finavia, Avia College	23	1	01	2
01708	Amiedu	24	1	01	1	01575	Finnairin ilmailuopisto	23	1	01	2
02524	Ammatti-instituutti lisakki	21	2	06	4	01590	Forssan Aikuiskoulutus	24	1	05	3
10069	Ammattiopisto Lappia	21	5	19	4	02359	Forssan ammatti-instituutti	21	1	05	4
10071	Ammattiopisto Luovi	22	4	17	1	00058	Forssan yhteislyseo	15	1	05	3
00516	Anjalankosken lukio	15	1	08	3	01628	Fria kristliga folkhögskolan	63	2	15	1
03391	Apollon yhteiskoulu	19	1	01	1	00062	Gymnasiet Grankulla samskola	15	1	01	3
02535	Arcada-Nylands sv.yrkeshögsk.	41	1	01	1	00561	Gymnasiet Lärkan	15	1	01	3
00007	Arkadian yhteislyseon lukio	15	1	01	1	00777	Gymnasiet Svenska normallyceum	15	1	01	3
01175	Arlainstituutti	22	1	01	2	00438	Gymnasiet i Petalax	15	2	15	3
00009	Askolan lukio	15	1	20	3	02046	H:fors stads sv. arbetarinst.	64	1	01	3
01129	Askon ammattioppilaitos	23	1	07	1	02022	H:gin kaup.suom.työväenopisto	64	1	01	3
00008	Aurajoen lukio	15	2	02	3	01164	H:gin maalariammattikoulu	21	1	01	1
02056	Auralan kansalaisopisto	64	2	02	1	00084	H:gin ransk.-suom. koulu	19	1	01	2
02057	Auranlaakson kansalaisopisto	64	2	02	3	10056	HAAGA-HELIA ammattik.-yrkesh.	41	1	01	1
00999	Aurinkorannikon lukio	15			1	00842	HY Viikin normaalkoulu	19	1	01	2
10073	Axxell	21	1	01	1	02459	Haapajärven ammattiopisto	21	4	17	4
03392	Björneborgs svenska samskola	19	2	04	1	00065	Haapajärven lukio	15	4	17	3
10047	Borgå folkakademi	63	1	20	1	10006	Haapaveden ammattiopisto	21	4	17	4
00024	Borgå gymnasium	15	1	20	3	00067	Haapaveden lukio	15	4	17	3
01781	Borgå hantverks,konstind.skola	21	1	20	4	01629	Haapaveden opisto	63	4	17	1
02043	Borgå medborgarinstitut	64	1	20	3	02059	Halikon kansalaisopisto	64	2	02	3
01414	Bovallius-ammattiopisto	22	3	10	1	00454	Halikon lukio	15	2	02	3
00026	Brändö gymnasium	15	1	01	3	02126	Haminan kansalaisopisto	64	1	08	3
00577	Cygnaeus-lukio	15	2	13	3	00071	Haminan lukio	15	1	08	3
09911	Demokr.siv.liiton opintokeskus	65	1	01	1	02435	Handelsinst.-Kauppaop. Optima	21	2	15	4
02623	Diakonia-ammattikorkeakoulu	41	1	01	1	02021	Hangon suom. kansalaisopisto	64	1	01	3
02089	Dragsfjärds arb.inst-työväenop	64	2	02	3	00073	Hangö gymnasium	15	1	01	3
01709	Edupoli	24	1	20	4	09921	Hangö sommaruniversitet	66	1	01	1
01779	Eerikkilän Urheiluoipisto	62	1	05	1	02047	Hangö sv.medborgarinstitut	64	1	01	3
00316	Eiran aikuislukio	15	1	01	1	02179	Hankasalmen kansalaisopisto	64	2	13	3
00036	Ekenäs gymnasium	15	1	01	3	00103	Hankasalmen lukio	15	2	13	3
02125	Elimäen kansalaisopisto	64	1	08	3	00072	Hankoniemen lukio	15	1	01	3
00046	Elimäen lukio	15	1	08	3	01825	Hantverksskolan Optima	21	2	15	4
00037	Elisenvaaran lukio	15	2	02	3	00074	Harjavallan lukio	15	2	04	3
00394	Englantilainen koulu	19	1	01	1	01841	Harjavallan sos-terv.alan opp.	21	2	04	3
00045	Enon lukio	15	3	12	3	02096	Harjulan kansalaisopisto	64	1	07	1
02257	Enontekiön kansalaisopisto	64	5	19	3	01455	Harjun oppimiskeskus	21	1	08	1
00497	Enontekiön lukio	15	5	19	3	00646	Hatanpään lukio	15	2	06	3
00594	Erkko-lukio	15	1	07	3	00040	Haukilahden lukio	15	1	01	3
00545	Espoon aikuislukio	15	1	01	3	00076	Haukiputaan lukio	15	4	17	3
02020	Espoon kaup.työväenopisto	64	1	01	3	02097	Hausjärven kansalaisopisto	64	1	05	3
01934	Espoon musiikkiopisto	61	1	01	1	00077	Hausjärven lukio	15	1	05	3
00039	Espoon yhteislyseon lukio	15	1	01	3	02140	Heinolan kansalaisopisto	64	1	07	1
00093	Espoonlahden lukio	15	1	01	3	00078	Heinolan lukio	15	1	07	3
10018	Et-Karjalan amm.op.(1.8.2002-)	21	1	09	4	02340	Heinolan musiikkiopisto	61	1	07	3
01935	Et-Pohjanmaan musiikkiopisto	61	2	14	1	00080	Heinäveden lukio	15	3	10	3

Aakkoshakemisto 2008 – Alfabetiskt register 2008

Tunnus Kod	Nimi Namn	Tyyppi Typ	Lääni Län	Maakunta Landskap	Omistaja Ägare	Tunnus Kod	Nimi Namn	Tyyppi Typ	Lääni Län	Maakunta Landskap	Omistaja Ägare
00107	Helsinge gymnasium	15	1	01	3	01223	Ikaalisten kauppappilaitos	21	2	06	4
00560	Helsingfors Aftongymnasium	15	1	01	3	01787	Ikaalisten käsi- ja taidet.opp	21	2	06	4
01294	Helsingin Diakoniaopisto	21	1	01	1	00155	Ikaalisten yhteiskoulun lukio	15	2	06	3
01938	Helsingin Konservatorio	61	1	01	1	00156	Ilmajoen lukio	15	2	14	3
00729	Helsingin Rudolf Steiner-koulu	19	1	01	1	02200	Ilmajoki-opisto	64	2	14	3
03393	Helsingin Suomalainen Yhteisk.	19	1	01	1	01862	Ilmasotakoulu (1.1.2005-)	29	2	13	2
03394	Helsingin Uusi yhteiskoulu	19	1	01	1	01721	Ilmavoimien teknillinen koulu	29	2	13	2
00540	Helsingin aikuislukio	15	1	01	3	02161	Ilomantsin kansalaisopisto	64	3	12	3
02042	Helsingin aikuisopisto	64	1	01	1	00157	Ilomantsin lukio	15	3	12	3
03782	Helsingin eurooppalainen koulu	19	1	01	2	02128	Imatran Työväenopisto	64	1	09	3
01630	Helsingin evankelinen opisto	63	1	01	1	01944	Imatran seudun musiikki-inst.	61	1	09	3
01909	Helsingin kauppakorkeakoulu	42	1	01	2	00158	Imatran yhteislukio	15	1	09	3
01631	Helsingin kristillinen opisto	63	1	01	1	02258	Inarin kansalaisopisto	64	5	19	3
00088	Helsingin kuvataidelukio	15	1	01	3	01829	Ingmanin käsi- ja taidet.oppil	21	3	11	1
00081	Helsingin luonnontiedelukio	15	1	01	3	02048	Ingå medborgarinstitut	64	1	01	3
00083	Helsingin normaalilyseo	19	1	01	2	01617	Innofocus Länsi-Uudenmaan akk	24	1	01	4
02561	Helsingin palvelualojen oppil.	21	1	01	3	03510	International School of H:ki	19	1	01	1
00085	Helsingin saksalainen koulu	19	1	01	1	01281	Inv.liiton Järvenpään koulukesk	22	1	01	1
09922	Helsingin seudun kesäyliopisto	66	1	01	1	02460	Iso Kirja-opisto	63	2	13	1
02562	Helsingin sos-terveysalan opp.	21	1	01	3	01945	Itä-Helsingin musiikkiopisto	61	1	01	1
03395	Helsingin yhteislyseo	19	1	01	1	01634	Itä-Hämeen opisto	63	1	07	1
01901	Helsingin yliopisto	42	1	01	2	01635	Itä-Karjalan kansanopisto	63	3	10	1
01218	Helsinki Business College	21	1	01	1	01349	Itä-Suomen liikuntaopisto	62	3	12	1
03396	Herttoniemen yhteiskoulu	19	1	01	1	03681	Itä-Suomen suomal.-venäl.koulu	19	1	09	1
00048	Hervannan lukio	15	2	06	3	00550	Itäkeskuksen aikuislukio	15	1	01	3
10064	Hgin tekn. oppil. (1.1.2007-)	21	1	01	3	00670	Itäkeskuksen lukio	15	1	01	3
10010	Hiiden Opisto	64	1	01	3	00161	Ivalon lukio	15	5	19	3
00477	Hollolan lukio	15	1	07	3	01605	JAKK	24	2	14	3
00096	Honkajoen lukio	15	2	04	3	01636	Jaakkiman kristillinen opisto	63	1	09	1
01633	Houtskärs kyrkl.folkhögskola	63	2	02	1	00191	Jakobstads gymnasium	15	2	15	3
02545	Huittisten Amm. ja yrit.opisto	21	2	04	3	02222	Jakobstads sv.arbetarinstitut	64	2	15	3
01583	Huittisten amm.aikuiskoul.k	24	2	04	4	02201	Jalasjärven kansalaisopisto	64	2	14	3
01940	Huittisten musiikkiopisto	61	2	04	3	00192	Jalasjärven lukio	15	2	14	3
02061	Huittisten seudun kansalaisop.	64	2	04	3	01637	Jamilahden kansanopisto	63	1	08	1
02631	Humanistinen ammattikorkeak.	41	1	01	1	00667	Joensuun Niinivaaran lukio	15	3	12	3
01859	Huoltokoulu	29	1	07	2	01948	Joensuun konservatorio	61	3	12	3
00839	Hyrylän lukio	15	1	01	3	00195	Joensuun lyseon lukio	15	3	12	3
02294	Hyrynsalmen kansalaisopisto	64	4	18	3	00194	Joensuun normaalikoulu	19	3	12	2
00528	Hyrynsalmen lukio	15	4	18	4	02152	Joensuun seudun kansalaisop.	64	3	12	3
00784	Hyvinkään Sveitsin lukio	15	1	01	3	00196	Joensuun yhteiskoulun lukio	15	3	12	3
02385	Hyvinkään Taidekoulu	21	1	01	3	01917	Joensuun yliopisto	42	3	12	2
01043	Hyvinkään ammattioppilaitos	21	1	01	3	02476	Johtamistaidon opisto JTO	23	1	01	1
02023	Hyvinkään kansalaisopisto	64	1	01	3	02025	Jokelan kansalaisopisto	64	1	01	1
01220	Hyvinkään kauppappilaitos	21	1	01	3	00197	Jokelan lukio	15	1	01	3
01941	Hyvinkään musiikkiopisto	61	1	01	1	02232	Jokihelmen opisto	64	4	17	3
01351	Hyvinkään ter.vuolto-oppil.	21	1	01	3	01949	Jokilaaksojen musiikkiopisto	61	4	17	4
00098	Hyvinkään yhteiskoulun lukio	15	1	01	3	02231	Jokilatvan opisto	64	4	17	3
01588	Hyvinkään-Riihimäen amm.aikuis	24	1	01	1	02274	Jokiläänin kansalaisopisto	64	1	05	3
02581	Hämeen ammatti-inst(1.8.1999-)	21	1	05	4	01428	Jollas-opisto Oy	23	1	01	1
02467	Hämeen ammattikorkeakoulu	41	1	05	4	00537	Joroisten lukio	15	3	10	3
09925	Hämeen kesäyliopisto	66	1	05	4	00198	Joutsan lukio	15	2	13	3
02062	Hämeenkyrön kansalaisopisto	64	2	06	3	02129	Joutsenon kansalaisopisto	64	1	09	3
00605	Hämeenlinnan Aikuisklukio	15	1	05	3	00199	Joutsenon lukio	15	1	09	3
00102	Hämeenlinnan Yhteiskoul. lukio	15	1	05	3	01638	Joutsenon opisto	63	1	09	1
00100	Hämeenlinnan lyseon lukio	15	1	05	3	02164	Juankosken kansalaisopisto	64	3	11	3
00001	Härmän lukio	15	2	14	3	00200	Juankosken lukio	15	3	11	3
10023	Härmänmaan ammatti-instituutti	21	2	14	4	00201	Juhana Herttuan lukio	15	2	02	3
02339	Härmänmaan musiikkiopisto	61	2	14	3	02202	Jurvan kansalaisopisto	64	2	14	3
10031	Högskolan på Åland	41	6	21	5	00209	Jurvan lukio	15	2	14	3
02234	Iin kansalaisopisto	64	4	17	3	02153	Juuan kansalaisopisto	64	3	12	3
00151	Iin lukio	15	4	17	3	00210	Juuan lukio	15	3	12	3
02163	Iisalmen kansalaisopisto	64	3	11	3	00202	Juvan lukio	15	3	10	3
00152	Iisalmen lyseo ja aikuislukio	15	3	11	3	02180	Jyvälän kansalaisopisto	64	2	13	1
02127	Iitin kansalaisopisto	64	1	08	3	02023	Jyväskylän Lyseon lukio	15	2	13	3
00154	Iitin lukio	15	1	08	3	00590	Jyväskylän aikuislukio	15	2	13	3
02063	Ikaalisten kaup.kansalaisop.	64	2	06	3	01597	Jyväskylän aikuisopisto	24	2	13	4

**Aakkoshakemisto 2008 – Alfabetiskt register 2008**

Tunnus Kod	Nimi Namn	Tyyppi Typ	Laäni Län	Maakunta Landskap	Omistaja Ägare	Tunnus Kod	Nimi Namn	Tyyppi Typ	Laäni Län	Maakunta Landskap	Omistaja Ägare
02504	Jyväskylän ammattikorkeakoulu	41	2	13	4	01364	Karkun kotital-sosiaalioppil.	21	2	06	4
10067	Jyväskylän ammattiopisto	21	2	13	4	00061	Karleby svenska gymnasium	15	2	16	3
09923	Jyväskylän kesäyliopisto	66	2	13	1	01646	Karstulan Evankelinen Opisto	63	2	13	1
01391	Jyväskylän kotitalousoppil.	21	2	13	1	02184	Karstulan kansalaisopisto	64	2	13	3
01639	Jyväskylän kristill.opisto	63	2	13	1	00267	Karstulan lukio	15	2	13	3
00204	Jyväskylän normaalikoulu	19	2	13	2	00320	Karttulan lukio	15	3	11	3
02181	Jyväskylän seudun kansalaisop.	64	2	13	4	02301	Kaskikuusen kansalaisopisto	64	3	11	3
01906	Jyväskylän yliopisto	42	2	13	2	02223	Kaskisten kansalaisop-medb.ins	64	2	15	3
01640	Jämsän kristill.kansanopisto	63	2	13	1	00603	Kastellin lukio	15	4	17	3
00207	Jämsän lukio	15	2	13	3	00722	Kastun lukio	15	2	02	3
10002	Jämsän seudun koulutuskeskus	21	2	13	4	00775	Katedralskolan i Åbo	15	2	02	3
02182	Jämsän työväenopisto	64	2	13	3	01647	Kauhajoen evankelinen opisto	63	2	14	1
02351	Jämsänjokilaakson musiikkiopis	61	2	13	3	02205	Kauhajoen kansalaisopisto	64	2	14	3
00206	Jämsänkosken lukio	15	2	13	3	00268	Kauhajoen lukio	15	2	14	3
02183	Jämsänkosken työväenopisto	64	2	13	3	00269	Kauhavan lukio	15	2	14	3
02370	Järvenpään Diakoniaopisto	21	1	01	1	02206	Kauhavan-Härmäin kansalaisop.	64	2	14	3
00208	Järvenpään lukio	15	1	01	3	02236	Kaukametsän opisto	64	4	18	3
02027	Järvenpään työväenopisto	64	1	01	3	02045	Kauniaist.kansal.op-medb.inst.	64	1	01	3
02198	Järvi-Pohjanmaan kansalaisop.	64	2	14	3	00270	Kauniaisten lukio	15	1	01	3
02203	Järviseudun Opisto	64	2	14	1	01937	Kauniaisten mus.op-Grankulla	61	1	01	1
10028	Järviseudun ammatti-instituut.	21	2	14	4	01219	Kauppiaitten kauppaoppilaitos	21	1	01	1
01429	K-instituutti	23	1	01	1	00101	Kaurialan lukio	15	1	05	3
02293	Kaakkois-Savon kansalaisopisto	64	3	10	3	01648	Kaustisen ev.kansanopisto	63	2	16	1
02130	Kaakon kansalaisopisto	64	1	09	3	00478	Kaustisen musiikkilukio	15	2	16	3
00075	Kaarilan lukio	15	2	06	3	00321	Kellokosken lukio	15	1	01	3
00581	Kaarinan aikuislukio	15	2	02	3	01165	Kelloseppäkoulu	21	1	01	1
00472	Kaarinan lukio	15	2	02	3	02505	Kemi-Tornion ammattikorkeak.	41	5	19	4
01445	Kaarinan sos-terv.alan oppil.	21	2	02	3	02553	Kemijärven amm.aik.koul.keskus	24	5	19	3
02064	Kaarinan-Piikkiön kansalaisop.	64	2	02	3	02523	Kemijärven ammattiopisto	21	5	19	3
02165	Kaavin kansalaisopisto	64	3	11	3	02259	Kemijärven kansalaisopisto	64	5	19	3
02235	Kainulan kansalaisopisto	64	4	18	1	00271	Kemijärven lukio	15	5	19	3
10074	Kainuun amm.op.(1.1.2008-)	21	4	18	4	02272	Kemin kansalaisopisto	64	5	19	1
09924	Kainuun kesäyliopisto	66	4	18	1	00272	Kemin lyseon lukio	15	5	19	3
01951	Kainuun musiikkiopisto	61	4	18	3	02261	Kemin työväenopisto	64	5	19	3
01641	Kainuun opisto	63	4	18	1	00474	Keminmaan lukio	15	5	19	3
00916	Kaitaan lukio	15	1	01	3	02297	Kempeleen kansalaisopisto	64	4	17	3
02473	Kajaanin ammattikorkeakoulu	41	4	18	3	00479	Kempeleen lukio	15	4	17	3
00611	Kajaanin lukio	15	4	18	4	00275	Keravan lukio	15	1	01	3
01795	Kalajoen ammattiopisto	21	4	17	4	01921	Keravan musiikkiopisto	61	1	01	1
02237	Kalajoen kansalaisopisto	64	4	17	3	02031	Keravan opisto	64	1	01	3
01642	Kalajoen kristill.kansanopisto	63	4	17	1	00325	Kerimäen lukio	15	3	10	3
00253	Kalajoen lukio	15	4	17	3	02342	Keski-Helsingin musiikkiopisto	61	1	01	1
00254	Kalevan lukio	15	2	06	1	02154	Keski-Karjalan kansalaisopisto	64	3	12	3
00306	Kallaveden lukio	15	3	11	3	02352	Keski-Karjalan musiikkiopisto	61	3	12	3
02028	Kalliolan kansalaisopisto	64	1	01	1	01777	Keski-Pohjanmaan aikuisopisto	24	2	16	4
00255	Kallion lukio	15	1	01	3	02536	Keski-Pohjanmaan amm.korkeak.	41	2	16	1
02100	Kangasala-Opisto	64	2	06	3	09926	Keski-Pohjanmaan kesäyliopisto	66	2	16	1
00256	Kangasalan lukio	15	2	06	3	01957	Keski-Pohjanmaan konservatorio	61	2	16	1
00257	Kangasniemen lukio	15	3	10	3	01649	Keski-Pohjanmaan kulttuuriop.	63	2	16	4
00258	Kankaanpään Yhteislyseo	15	2	04	3	02559	Keski-Pohjanmaan maaseutuopist	21	2	16	4
01952	Kankaanpään musiikkiopisto	61	2	04	3	01984	Keski-Savon musiikkiopisto	61	3	11	3
01672	Kankaanpään opisto	63	2	04	1	01650	Keski-Suomen opisto	63	2	13	1
00259	Kannaksen lukio	15	1	07	3	00572	Keski-Uudenmaan aikuislukio	15	1	01	3
01643	Kanneljärven opisto	63	1	01	1	01998	Keskisen Uudenmaan musiikkiop.	61	1	01	3
02204	Kannuksen kansalaisopisto	64	2	16	3	01169	Keskuspuiston ammattiopisto	22	1	01	1
00260	Kannuksen lukio	15	2	16	3	01067	Keuda Järvenpää	21	1	01	4
02026	Kansalaisopisto Jukola	64	1	01	1	02599	Keuda Kerava	21	1	01	4
09901	Kansan siv.liiton KSL-op.kesk.	65	1	01	1	02477	Keuda Mäntsälä	21	1	01	4
10009	Kansanlähetysoipisto	63	1	05	1	01049	Keuda Nurmijärvi	21	1	01	4
00261	Karhulan lukio	15	1	08	3	02600	Keuda Tuusula	21	1	01	4
00262	Karis-Billnäs gymnasium	15	1	01	3	02185	Keuruun kansalaisopisto	64	2	13	3
00263	Karjaan lukio	15	1	01	3	00277	Keuruun lukio	15	2	13	3
00265	Karjasillan lukio	15	4	17	3	02256	Kianta-Opisto	64	4	18	3
00266	Karkkilan lukio	15	1	01	3	00326	Kiimingin lukio	15	4	17	3
02030	Karkkilan työväenopisto	64	1	01	3	02233	Kiiminkijoen opisto	64	4	17	1
01645	Karkun evankelinen opisto	63	2	06	1	02380	Kiinteistöal.koul.säät.amm.opp	23	1	01	1

Aakkoshakemisto 2008 – Alfabetiskt register 2008

Tunnus Kod	Nimi Namn	Tyyppi Typ	Lääni Län	Maakunta Landskap	Omistaja Ägare	Tunnus Kod	Nimi Namn	Tyyppi Typ	Lääni Län	Maakunta Landskap	Omistaja Ägare
10062	Kiipulan amm.opisto(1.2.2007-)	22	1	05	1	01882	Kuhankosken erityisamm.koulu	22	2	13	2
01621	Kiljavan opisto	63	1	01	1	00300	Kuhmoisten lukio	15	2	13	3
02090	Kimitobygdens medborgarinst.	64	2	02	3	10044	Kuhmon kansalaisop.(1.1.2005-)	64	4	18	3
00329	Kimitoöns gymnasium	15	2	02	3	02332	Kuhmon musiikkiopisto	61	4	18	3
00413	Kimpisen lukio	15	1	09	3	00301	Kuhmon yhteislukio	15	4	18	4
00538	Kinnulan lukio	15	2	13	3	03398	Kulosaaren yhteiskoulu	19	1	01	1
02050	Kirkkonumm.kansal.op-medb.inst	64	1	01	3	00654	Kuninkaanhaan lukio	15	2	04	3
01997	Kirkkonummen musiikkiopisto	61	1	01	3	00588	Kuninkaantien lukio	15	1	01	3
09902	Kirkkopalvelujen Opintokeskus	65	1	01	1	00305	Kuopion Lyseon lukio	15	3	11	3
01726	Kisakallion urheiluopisto	62	1	01	1	00328	Kuopion Yht.koul.Musiikkilukio	15	3	11	3
01651	Kiteen Ev. Kansanopisto	63	3	12	1	00589	Kuopion aikuislukio	15	3	11	3
00279	Kiteen lukio	15	3	12	3	02167	Kuopion kansalaisopisto	64	3	11	3
02262	Kittilän kansalaisopisto	64	5	19	3	09927	Kuopion kesäyliopisto	66	3	11	1
00280	Kittilän lukio	15	5	19	3	00304	Kuopion klassillinen lukio	15	3	11	3
02067	Kiukaisten kansalaisopisto	64	2	04	3	01719	Kuopion konservatorio	61	3	11	1
00281	Kiukaisten lukio	15	2	04	3	02308	Kuopion musiikinyst.mus.opisto	61	3	11	1
02166	Kiuruveden kansalaisopisto	64	3	11	3	01394	Kuopion talouskoulu	21	3	11	1
00282	Kiuruveden lukio	15	3	11	3	01916	Kuopion yliopisto	42	3	11	2
02260	Kivalojen seutuopisto	64	5	19	3	00310	Kuortaneen lukio	15	2	14	3
00286	Kiviniityn lukio	15	2	16	3	01770	Kuortaneen urheiluopisto	62	2	14	1
00606	Klaukkalan aikuislukio	15	1	01	1	00311	Kupittaaan lukio	15	2	02	3
02552	Koill-Pohjanm.am.op(1.1.1998-)	21	4	17	4	01075	Kurikan ammattioppilaitos	21	2	14	4
00648	Koillis-Helsingin lukio	15	1	01	3	02209	Kurikan kansalaisopisto	64	2	14	1
01954	Koillis-Lapin musiikkiopisto	61	5	19	3	00312	Kurikan lukio	15	2	14	3
01585	Koillis-Suomen Aikuiskoul. Oy	24	4	17	1	01959	Kuula-opisto-Kuula-institutet	61	2	15	3
02068	Kokemäen kansalaisopisto	64	2	04	3	02318	Kuurojen kansanopisto	63	1	01	1
00285	Kokemäen lukio	15	2	04	3	02239	Kuusamon kansalaisopisto	64	4	17	3
01086	Kokemäenjokilaakson amm.opisto	21	2	04	4	01654	Kuusamon kansanopisto	63	4	17	1
01073	Kokkolan ammattiopisto	21	2	16	4	00314	Kuusamon lukio	15	4	17	3
01231	Kokkolan kauppaopisto	21	2	16	4	02013	Kuusamon musiikkiopisto	61	4	17	3
02549	Kokkolan seud.op-Karlebyn.inst	64	2	16	3	00315	Kuusankosken lukio	15	1	08	3
02532	Kokkolan sos.ja terv.alan opis	21	2	16	4	02134	Kuusankosken työväenopisto	64	1	08	3
00287	Kokkolan yhteislyseon lukio	15	2	16	3	01740	Kuvataideakatemia	42	1	01	2
02263	Kolarin kansalaisopisto	64	5	19	3	01655	Kymenlaakson Opisto	63	1	08	1
00455	Kolarin lukio	15	5	19	3	02608	Kymenlaakson ammattikorkeak.	41	1	08	4
01119	Kone Oyj:n teollisuusoppilait.	23	1	01	1	09928	Kymenlaakson kesäyliopisto	66	1	08	4
02495	Konecranes Nosturi-instituutti	23	1	01	1	00323	Kyrksläts gymnasium	15	1	01	3
00530	Konneveden lukio	15	2	13	3	00160	Kyrönmaan lukio	15	2	15	3
00464	Kontiolahden lukio	15	3	12	3	02210	Kyrönmaan opisto	64	2	15	1
00288	Korpilahden lukio	15	2	13	3	02069	Kyröskosken kansalaisopisto	64	2	06	1
00900	Korsholms gymnasium	15	2	15	3	01960	Käpylän musiikkiopisto	61	1	01	1
01977	Korsholms musikinstitut	61	2	15	3	00330	Kärkölän lukio	15	1	07	3
02219	Korsholms vuxeninstitut	64	2	15	3	00531	Kärsämäen lukio	15	4	17	3
01607	Korsnäs kurscenter	24	2	15	3	00017	Laajasalon lukio	15	1	01	3
00290	Kosken lukio	15	2	02	3	00401	Laanilan lukio	15	4	17	3
03397	Kotka Svenska Samskola	19	1	08	1	00403	Lahden Lyseon lukio	15	1	07	3
00291	Kotkan lyseon lukio ja aikuisl	15	1	08	3	00495	Lahden Rudolf Steiner-koulu	19	1	07	1
02132	Kotkan opisto	64	1	08	3	02470	Lahden ammattikorkeakoulu	41	1	07	4
01958	Kotkan seudun musiikkiopisto	61	1	08	1	01305	Lahden diakonian instituutti	21	1	07	1
10032	Koul.kesk.Tavastia(1.1.2004-)	21	1	05	4	01656	Lahden kansanopisto	63	1	07	1
10053	Koulutuskeskus Salpaus	21	1	07	4	01961	Lahden konservatorio	61	1	07	1
00877	Koulutuskeskus Salpaus, lukio	15	1	07	4	02484	Lahden musiikkiopisto	61	1	07	1
10070	Koulutuskeskus Sedu	21	2	14	4	03399	Lahden yhteiskoulu	19	1	07	1
00295	Kouvolan Lyseon lukio	15	1	08	3	00406	Laihian lukio	15	2	15	3
01608	Kouvolan amm.aikuiskoul.keskus	24	1	08	1	00407	Laitilan lukio	15	2	02	3
00569	Kouvolan iltalukio	15	1	08	3	02240	Lakeuden kansalaisopisto	64	4	17	3
02133	Kouvolan kansalaisopisto	64	1	08	3	02199	Lakeudenportin opisto	64	2	14	3
10011	Kouvolan seud.am.op(1.1.2001-)	21	1	08	4	00408	Lammin lukio	15	1	05	3
00297	Kouvolan yhteiskoulun lukio	15	1	08	3	00293	Langinkosken lukio	15	1	08	3
01652	Kr.folkhögskolan i Nykarleby	63	2	15	1	01473	Lannälundskolan Optima	21	2	15	4
00298	Kristiinankaupungin lukio	15	2	15	3	10063	Lapin amm.opisto (1.1.2007-)	21	5	19	4
00299	Kristinestads gymnasium	15	2	15	3	09930	Lapin kesäyliopisto	66	5	19	4
02229	Kristinestads medborgarinst.	64	2	15	3	01962	Lapin musiikkiopisto	61	5	19	3
01653	Kronoby folkhögskola	63	2	15	4	01773	Lapin urheiluopisto	62	5	19	4
00465	Kronoby gymnasium	15	2	15	3	01918	Lapin yliopisto	42	5	19	2
02224	Kronoby medborgarinstitut	64	2	15	3	00409	Lapinlahden Lukio,Kuvataideluk	15	3	11	3

**Aakkoshakemisto 2008 – Alfabetiskt register 2008**

Tunnus Kod	Nimi Namn	Tyyppi Typ	Lääni Län	Maakunta Landskap	Omistaja Ägare	Tunnus Kod	Nimi Namn	Tyyppi Typ	Lääni Län	Maakunta Landskap	Omistaja Ägare
00411	Lappajärven lukio	15	2	14	3	01663	Länsi-Suomen opisto	63	2	04	1
00412	Lappeenrannan Lyseon lukio	15	1	09	3	10012	Länsi-Uudenmaan koulutuskeskus	21	1	01	4
01963	Lappeenrannan musiikkiopisto	61	1	09	1	01965	Länsi-Uudenmaan musiikkiopisto	61	1	01	3
01914	Lappeenrannan tekn. yliopisto	42	1	09	2	02357	Läntisen Keski-Suomen mus.opis	61	2	13	3
02211	Lapuan kansalaisopisto	64	2	14	3	01664	Lärkkulla-Stiftels.folkakademi	63	1	01	1
01644	Lapuan kristillinen opisto	63	2	14	1	02331	MJK-instituutti	23	1	01	1
00284	Lapuan lukio	15	2	14	3	02358	Maanpuolustuskorkeakoulu	43	1	01	2
01964	Lapuan musiikkiopisto	61	2	14	3	09903	Maaseudun siv.liiton op.keskus	65	1	01	1
02187	Laukaan kansalaisopisto	64	2	13	3	01720	Maasotakoulu	29	1	09	2
00415	Laukaan lukio	15	2	13	3	00604	Madetojan musiikkilukio	15	4	17	3
02629	Laurea-ammattikorkeakoulu	41	1	01	1	02228	Malax-Korsnäs medborg.institut	64	2	15	3
00418	Lauritsalan lukio ja aikuisl.	15	1	09	3	01426	Markkinointi-instituutti	23	1	01	1
00419	Lauttakylän lukio	15	2	04	3	00059	Martinlaakson lukio	15	1	01	3
01987	Lauttasaaren musiikkiopisto	61	1	01	1	00568	Masalan lukio	15	1	01	3
03400	Lauttasaaren yhteiskoulu	19	1	01	1	00128	Mattlidens gymnasium	15	1	01	3
00421	Lavian lukio	15	2	04	3	03401	Maunulan yht.k.-Hgin mat.lukio	19	1	01	1
01703	Lehtimäen opisto	63	2	14	1	10072	Medb.inst. Raseborg-kansal.op.	64	1	01	3
02104	Lempäälä-opisto	64	2	06	3	02336	Medborg.instit. i Mariehamn	64	6	21	5
00422	Lempäälän lukio	15	2	06	3	00437	Meri-Porin lukio	15	2	04	3
01861	Lentosotakoulu	29	2	14	2	01993	Merikanto-opisto	61	2	06	3
00423	Leppävaaran lukio	15	1	01	3	02073	Merikarvian kansalaisopisto	64	2	04	3
00424	Leppävirran lukio	15	3	11	3	00505	Merikarvian lukio	15	2	04	3
00132	Liedon lukio	15	2	02	3	00831	Merikosken lukio	15	4	17	3
02071	Liedon-Tarvasjoen kansalaisop.	64	2	02	3	01863	Merisotakoulu	29	1	01	2
02155	Lieksan kansalaisopisto	64	3	12	3	00506	Messukylän lukio	15	2	06	3
01670	Lieksan kristillinen opisto	63	3	12	1	01775	Metallityöväen Murikka-opisto	63	2	06	1
00425	Lieksan lukio	15	3	12	3	10065	Metropolia Ammattikorkeakoulu	41	1	01	1
02188	Lievestuoreen kansalaisopisto	64	2	13	1	01135	Metsäliitto Henkil. keh.palv.	23	2	06	1
01185	Lihateollisuusopisto	23	1	05	1	00507	Mikkelin Lyseon lukio	15	3	10	3
01245	Liiketalousopisto Hki-Malmi	21	1	01	1	00509	Mikkelin Yhteiskoulun lukio	15	3	10	3
01727	Liikuntakeskus Pajulahti	62	1	07	1	02506	Mikkelin ammattikorkeakoulu	41	3	10	4
01660	Limingan kansanopisto	63	4	17	1	02147	Mikkelin kansalaisopisto	64	3	10	3
00427	Limingan lukio	15	4	17	3	09932	Mikkelin kesäyliopisto	66	3	10	1
01990	Limingan seudun musiikkiopisto	61	4	17	3	01966	Mikkelin musiikkiopisto	61	3	10	1
02146	Linnalan opisto	64	3	10	1	00510	Minna Canthin lukio	15	3	11	3
00657	Linnankosken lukio ja aikuisl.	15	1	20	3	00511	Mouhijärven lukio	15	2	06	3
00428	Liperin lukio	15	3	12	3	00512	Muhoksen lukio	15	4	17	3
00429	Lohjan Yhteislyseon lukio	15	1	01	3	03402	Munkkiniemen yhteiskoulu	19	1	01	1
02446	Loimaan ammatti- ja aik.opisto	21	2	02	4	02302	Muonion kansalaisopisto	64	5	19	3
01661	Loimaan ev. kansanopisto	63	2	02	1	00466	Muonion lukio	15	5	19	3
00430	Loimaan lukio	15	2	02	3	01923	Musiikkiopisto Juvenalia	61	1	01	1
02343	Loimaan seudun musiikkiopisto	61	2	02	3	02307	Musik- och kulturskol. Sandels	61	1	01	1
02072	Loimaan työväenopisto	64	2	02	3	02306	Musikintituetet Arkipelag	61	2	02	1
00574	Lopen lukio	15	1	05	3	01924	Musikintituetet Kungsvägen	61	1	01	1
02105	Lopen opisto	64	1	05	3	02346	Musikintituetet Legato	61	2	15	3
01813	Loun.Suom.käsi-ja taidet.oppil	21	2	02	3	01930	Musikintituetet Raseborg	61	1	01	3
01936	Lounais-Hämeen musiikkiopisto	61	1	05	3	00575	Muuramen lukio	15	2	13	3
00432	Lovisa Gymnasium	15	1	20	3	01682	Muurlan evankelinen opisto	63	2	02	1
02051	Lovisa sv. medborgarinstitut	64	1	20	3	00525	Muurolan lukio	15	5	19	3
00570	Lucina Hagmanin lukio	15	2	16	3	00431	Myllyharjun lukio	15	1	20	3
00609	Lumon lukio	15	1	01	3	00517	Mynämäen lukio	15	2	02	3
01344	Luontaishoitola Juntunen	99	1	07	1	02066	Mynämäen seud. kansalaisopisto	64	2	02	3
00838	Luostarivuoren lukio	15	2	02	3	00551	Mäkelänrinteen aikuislukio	15	1	01	3
02485	Luoteis-Helsingin Musiikkiop.	61	1	01	1	00518	Mäkelänrinteen lukio	15	1	01	3
01632	Luovi kansanopisto	63	2	06	1	02033	Mäntsälän kansalaisopisto	64	1	01	3
01662	Luther-opisto	63	1	01	1	00519	Mäntsälän lukio	15	1	01	3
01810	Lybeckerin käsi- ja taidet.op.	21	4	17	4	02148	Mäntyharjun kansalaisopisto	64	3	10	3
00728	Lyseonpuiston lukio	15	5	19	3	00520	Mäntyharjun lukio	15	3	10	3
00041	Länsi-Helsingin lukio	15	1	01	3	00521	Mäntän lukio	15	2	06	3
01967	Länsi-Helsingin musiikkiopisto	61	1	01	1	02422	Mäntän seudun koulutuskeskus	21	2	06	4
10037	Länsi-Pirkanm. Aikuiskoulutus	24	2	06	4	02106	Mäntän työväenopisto	64	2	06	3
02344	Länsi-Pirkanmaan mus.opisto	61	2	06	3	01379	Naantalin ammattiopisto	21	2	02	4
01955	Länsi-Pohjan musiikkiopisto	61	5	19	3	00552	Naantalin lukio	15	2	02	3
00914	Länsi-Porin lukio	15	2	04	3	01996	Naantalin musiikkiopisto	61	2	02	3
02556	Länsi-Suomen akk Innova	24	2	02	4	02074	Naantalin opisto	64	2	02	3
09931	Länsi-Suomen kesäyliopisto	66	2	04	1	00553	Nakkilan lukio	15	2	04	3

## Aakkoshakemisto 2008 – Alfabetiskt register 2008

Tunnus Kod	Nimi Namn	Tyyppi Typ	Lääni Län	Maakunta Landskap	Omistaja Ägare	Tunnus Kod	Nimi Namn	Tyyppi Typ	Lääni Län	Maakunta Landskap	Omistaja Ägare
01118	Nanso Groupin amm.kurssikoulu	23	2	06	1	02441	P-K:n amm.opisto Nurmes	21	3	12	4
02170	Nilsian kansalaisopisto	64	3	11	3	02371	P-K:n amm.opisto Outokumpu	21	3	12	4
00554	Nilsian lukio	15	3	11	3	01288	P-K:n amm.opisto Valtimo	21	3	12	4
02434	Nivalan ammattiopisto	21	4	17	4	02565	PSK-Aikuisopisto	24	4	17	1
00555	Nivalan lukio	15	4	17	3	01774	Paasikivi-opisto	63	2	02	1
00556	Nokian lukio	15	2	06	3	00672	Padasjoen lukio	15	1	07	3
02108	Nokian työväenopisto	64	2	06	3	01600	Paimion amm.aikuiskoul.keskus	24	2	02	3
01698	Norrvala folkhögskola	63	2	15	1	00634	Paimion lukio	15	2	02	3
02414	Norrvala idrottsinstitut	62	2	15	1	01994	Paimion musiikkiopisto	61	2	02	3
00480	Nousiaisten lukio	15	2	02	3	02076	Paimion opisto	64	2	02	3
00557	Nummi-Pusulan lukio	15	1	01	3	02334	Pakilan musiikkiopisto	61	1	01	1
00558	Nurmeksen lukio	15	3	12	3	01971	Palmgren-konservatorio	61	2	04	3
02345	Nurmijärven musiikkiopisto	61	1	01	1	00485	Palokan lukio	15	2	13	3
00608	Nurmijärven yhteiskoulun lukio	15	1	01	3	02248	Paltamon kansalaisopisto	64	4	18	3
00527	Nurmon lukio	15	2	14	3	00635	Paltamon lukio	15	4	18	4
02226	Nykarleby arbetarinstitut	64	2	15	3	01853	Panssarikoulu	29	1	05	2
00456	Närpes gymnasium	15	2	15	3	01953	Panula-opisto	61	2	14	3
02227	Närpes medborgarinstitut	64	2	15	3	02077	Paraisten kansalaisopisto	64	2	02	3
09904	OK-opintokeskus	65	1	01	1	00526	Paraisten lukio	15	2	02	3
00565	Olarin lukio	15	1	01	3	00637	Pargas svenska gymnasium	15	2	02	3
10055	Omnian aikuisopisto	21	1	01	4	02091	Pargas-Nagu medborgarinstitut	64	2	02	3
10054	Omnian ammattiopisto	21	1	01	4	00638	Parikkalan lukio	15	1	09	3
09900	Opintokeskus KANSIO	65	1	01	1	02078	Parkanon kansalaisopisto	64	2	06	4
09907	Opintokeskus Kansalaisfoorumi	65	1	01	1	00639	Parkanon lukio	15	2	06	3
01666	Oriveden Opisto	63	2	06	1	00665	Parolan lukio	15	1	05	3
00595	Oriveden lukio	15	2	06	3	01668	Partaharjun opisto	63	3	10	1
02109	Oriveden seud.kansalaisopisto	64	2	06	3	00674	Pateniemen lukio	15	4	17	3
01667	Otavan Opisto	63	3	10	3	00481	Pedersöre gymnasium	15	2	15	3
02075	Otsolan kansalaisopisto	64	2	04	1	02298	Pedersöre medborgarinstitut	64	2	15	3
10050	Oulaisten ammattiopisto	21	4	17	4	02455	Pelastusopisto	28	3	11	2
00596	Oulaisten lukio	15	4	17	3	02264	Pellon kansalaisopisto	64	5	19	3
02246	Oulu-opisto	64	4	17	3	00640	Pellon lukio	15	5	19	3
02243	Oulujoki-opisto	64	4	17	3	01681	Perheniemen evankelinen opisto	63	1	08	1
02244	Oulujärven kansalaisopisto	64	4	18	3	00529	Perhon lukio	15	2	16	3
01599	Oulun Aikuiskoulutuskeskus Oy	24	4	17	1	02212	Perhonjokilaakson kansalaisop.	64	2	16	3
01399	Oulun Palvelualan Opisto	21	4	17	1	02079	Perniön kansalaisopisto	64	2	02	3
00601	Oulun Suom. Yhteiskoulun lukio	15	4	17	3	00641	Perniön lukio	15	2	02	3
00548	Oulun aikuislukio	15	4	17	3	01880	Perttulan erityisammattikoulu	22	1	05	2
01310	Oulun diakoniaopisto	21	4	17	1	01669	Peräpohjolan opisto	63	5	19	1
02245	Oulun kansalaisopisto	64	4	17	1	00664	Petäjäveden lukio	15	2	13	3
01968	Oulun konservatorio	61	4	17	3	10027	Pieksämäen Seutuopisto	64	3	10	3
00598	Oulun lyseon lukio	15	4	17	3	02451	Pieksämäen ammattiopisto	21	3	10	4
00599	Oulun normaalikoulu	19	4	17	2	00642	Pieksämäen lukio	15	3	10	3
01811	Oulun seud. ao., Haukipudas	21	4	17	4	00643	Pielaveden lukio	15	3	11	3
01249	Oulun seud. ao., Kaukov./kaup	21	4	17	4	02171	Pielaveden-Keiteleen kansal.op	64	3	11	3
10000	Oulun seud. ao., Kaukov./tekn	21	4	17	4	01925	Pielisen-Karjalan musiikkiop.	61	3	12	3
10039	Oulun seud. ao., Kempele	21	4	17	4	00645	Pietarsaaren lukio	15	2	15	3
02555	Oulun seud. ao., Kontinkangas	21	4	17	4	10008	Pietarsaaren seudun musiikkiop	61	2	15	3
10020	Oulun seud. ao., Liminka	21	4	17	4	02213	Pietarsaaren suom. työväenop.	64	2	15	3
02999	Oulun seud. ao., Muhos	21	4	17	4	00668	Pihtiputaan lukio	15	2	13	3
02588	Oulun seud. ao., Myllytulli	21	4	17	4	01817	Piippolan käsi- ja taidet.opist	21	4	17	4
10040	Oulun seud. ao., Pikisaari	21	4	17	4	01857	Pioneer- ja suojelukoulu	29	2	13	2
02471	Oulun seudun ammattikorkeak.	41	4	17	4	00586	Pirkanmaan aikuislukio	15	2	06	4
01904	Oulun yliopisto	42	4	17	2	10060	Pirkanmaan aikuisopisto	21	2	06	4
03404	Oulunkylän yhteiskoulu	19	1	01	1	02630	Pirkanmaan ammattikorkeakoulu	41	2	06	1
02437	Oulunsalon kansalaisopisto	64	4	17	3	10059	Pirkanmaan ammattiopisto	21	2	06	4
00543	Oulunsalon lukio	15	4	17	3	01979	Pirkanmaan musiikkiopisto	61	2	06	1
00063	Ounasvaaran lukio	15	5	19	3	02412	Pirkanmaan urheiluhierojakoulu	99	2	06	1
00602	Outokummun lukio	15	3	12	3	02111	Pirkkalan kansalaisopisto	64	2	06	3
01202	Oy Nokia Ab:n teollisuusoppil.	23	1	01	1	00400	Pirkkalan yhteislukio	15	2	06	3
01603	P-K:n Aikuisopisto	24	3	12	4	01969	Pohj.Helsingin musiikkiopisto	61	1	01	1
01458	P-K:n amm.opisto Ilomantsi	21	3	12	4	02469	Pohj.Karjalan ammattikorkeak.	41	3	12	3
02518	P-K:n amm.opisto Joensuu palv.	21	3	12	4	02356	Pohj.Keski-Suomen musiikkiop.	61	2	13	3
02502	P-K:n amm.opisto Joensuu tk/ku	21	3	12	4	02490	Pohj.Keski-Suomen oppimiskesk.	21	2	13	4
02449	P-K:n amm.opisto Kitee	21	3	12	4	02190	Pohj.Päijänteiden kansalaisop.	64	2	13	3
02447	P-K:n amm.opisto Lieksa	21	3	12	4	01591	Pohj.Satakunnan Aik.koul.kesk.	24	2	04	4

**Aakkoshakemisto 2008 – Alfabetiskt register 2008**

Tunnus Kod	Nimi Namn	Tyyppi Typ	Lääni Län	Maakunta Landskap	Omistaja Ägare	Tunnus Kod	Nimi Namn	Tyyppi Typ	Lääni Län	Maakunta Landskap	Omistaja Ägare
02475	Pohj.Satakunnan ammatti-inst.	21	2	04	4	01154	Rakennusteoll.koul.kesk.RATEKO	23	1	01	1
01201	Pohj.Suomen teoll.op. Pohto	23	4	17	1	00716	Rantasalmen lukio	15	3	10	3
10058	Pohjantähti-opisto	63	5	19	1	02266	Ranuan kansalaisopisto	64	5	19	3
03405	Pohjois-Haagan yhteiskoulu	19	1	01	1	02317	Ranuan kr. kansanopisto	63	5	19	1
09933	Pohjois-Karjalan kesäyliopisto	66	3	12	4	00735	Ranuan lukio	15	5	19	3
01671	Pohjois-Karjalan opisto	63	3	12	4	02315	Raseborg-opisto	63	1	01	1
01970	Pohjois-Kymen musiikkiopisto	61	1	08	1	02330	RastorCollege	23	1	01	1
09934	Pohjois-Pohjanmaan kesäyo	66	4	17	1	01677	Raudaskylän Kristill. Opisto	63	4	17	1
02065	Pohjois-Satakunnan Alueopisto	64	2	04	3	00571	Rauman aikuislukio	15	2	04	3
01673	Pohjois-Savon opisto	63	3	11	1	02453	Rauman ammattiopisto	21	2	04	3
00649	Pohjois-Tapiolan lukio	15	1	01	3	02082	Rauman kaup.kansalaisopisto	64	2	04	3
01674	Pohjola-opisto	63	4	17	1	00721	Rauman lukio	15	2	04	3
02557	Poliisiammattikorkeakoulu	41	2	06	2	01973	Rauman musiikkiopisto	61	2	04	3
00467	Polvijärven lukio	15	3	12	3	00723	Rautalammin lukio	15	3	11	3
00651	Pomarkun lukio	15	2	04	3	02172	Rautavaaran kansalaisopisto	64	3	11	3
01995	Pop & Jazz Konservatorio	61	1	01	1	00482	Rautavaaran lukio	15	3	11	3
01612	Porin Aikuiskoulutuskeskus	24	2	04	1	02292	Rautjärven kansalaisopisto	64	1	09	3
00546	Porin aikuislukio	15	2	04	3	00542	Rautjärven lukio	15	1	09	3
10049	Porin ammattiopisto	21	2	04	3	01412	Ravintolakoulu Perho	21	1	01	1
02080	Porin kaup.työväenopisto	64	2	04	3	01678	Reisjärven kristill.opisto	63	4	17	1
00652	Porin lyseon lukio	15	2	04	3	00532	Reisjärven lukio	15	4	17	3
00653	Porin suomal.yht.lyseon lukio	15	2	04	3	00082	Ressun lukio	15	1	01	3
02387	Porin taidekoulu	21	2	04	3	00567	Riihimäen aikuislukio	15	1	05	3
00666	Porkkalan lukio	15	1	01	3	10061	Riihimäen amm.opp.(1.1.2007-)	21	1	05	4
00162	Porlammin lukio	15	1	20	3	01180	Riihimäen ammattioppilaskoulu	21	1	05	2
01675	Portaanpään kristill. opisto	63	3	11	1	02113	Riihimäen kansalaisopisto	64	1	05	3
02591	Porvoon ammattiopisto	21	1	20	4	00724	Riihimäen lukio	15	1	05	3
02036	Porvoon kansalaisopisto	64	1	20	3	01974	Riihimäen musiikkiopisto	61	1	05	3
01254	Porvoon kauppaoppilaitos	21	1	20	1	01776	Rikosseuraamusalan koul.keskus	99	1	01	2
02396	Porvoon tervehuolto-oppilaitos	21	1	20	3	00737	Ristiinan lukio	15	3	10	3
01933	Porvoonseudun musiikkiopisto	61	1	20	3	01657	Rovala-opisto	63	5	19	1
02265	Posion kansalaisopisto	64	5	19	3	00579	Rovaniemen aikuislukio	15	5	19	3
00671	Posion lukio	15	5	19	3	02538	Rovaniemen ammattikorkeakoulu	41	5	19	4
02249	Pudasjärven kansalaisopisto	64	4	17	3	02267	Rovaniemen kansalaisopisto	64	5	19	1
00658	Pudasjärven lukio	15	4	17	3	02290	Rovaniemen kaup. kansalaisop.	64	5	19	3
00663	Pulkkilan lukio	15	4	17	3	02277	Ruokolahden kansalaisopisto	64	1	09	3
00468	Punkaharjun lukio	15	3	10	3	02114	Ruoveden Opisto	64	2	06	3
00659	Punkalaitumen lukio	15	2	06	3	00730	Ruoveden yhteiskoulun lukio	15	2	06	3
00660	Puolalanmäen lukio	15	2	02	3	02247	Ruukin kansalaisopisto	64	4	17	3
02250	Puolangan kansalaisopisto	64	4	18	3	00731	Ruukin lukio	15	4	17	3
00673	Puolangan lukio	15	4	18	4	01489	Ruukin maaseutuopisto	21	4	17	4
02159	Puruveden kansalaisopisto	64	3	12	3	01132	Ruukki Teollisuusoppilaitos	23	4	17	1
02275	Puulan seutuopisto	64	2	13	3	10045	S.linnan ammatti- ja aikuisop.	21	3	10	4
00469	Puumalan yhteislukio	15	3	10	3	01772	Saamelaisalueen koulutuskeskus	21	5	19	2
00541	Pyhäjoen lukio	15	4	17	3	02191	Saarijärven kansalaisopisto	64	2	13	3
00661	Pyhäjärven lukio	15	4	17	3	00751	Saarijärven lukio	15	2	13	3
02084	Pyhäjärvisseudun aikuisopisto	64	2	04	3	02284	Sallan kansalaisopisto	64	5	19	3
00010	Pyhäselän lukio	15	3	12	3	00785	Sallan lukio	15	5	19	3
09935	Päijät-Hämeen kesäyliopisto	66	1	07	1	00582	Salon aikuislukio	15	2	02	3
01676	Päivölän Kansanopisto	63	2	06	1	02083	Salon kansalaisopisto	64	2	02	3
00662	Pälkäneen lukio	15	2	06	3	00612	Salon lukio	15	2	02	3
02112	Pälkäneen seud.kansalaisopisto	64	2	06	3	01975	Salon musiikkiopisto	61	2	02	3
10035	RaJuPuSu-opisto	64	3	10	3	02487	Salon seudun aikuisopisto	24	2	02	4
02252	Raahen opisto	64	4	17	3	10057	Salon seudun ammattiopisto	21	2	02	4
01255	Raahen Porvari- ja Kauppakoulu	21	4	17	1	00756	Salpausselän lukio	15	1	07	3
01582	Raahen amm.aikuiskoulutuskesk.	24	4	17	1	00757	Sammon keskuslukio	15	2	06	3
01093	Raahen ammattiopisto	21	4	17	4	01134	Sanomain ammattioppilaitos	23	1	01	1
00713	Raahen lukio	15	4	17	3	02088	Sastamalan opisto	64	2	06	3
01972	Raahen musiikkiopisto	61	4	17	3	02507	Satakunnan ammattikorkeakoulu	41	2	04	3
01613	Raision aikuiskoul.kesk.Timali	24	2	02	4	02383	Satakunnan käsi- ja taidet.opp.	21	2	04	3
01094	Raision ammattiopisto	21	2	02	4	02286	Savitaipaleen kansalaisopisto	64	1	09	3
01256	Raision kauppaopisto	21	2	02	4	00758	Savitaipaleen lukio	15	1	09	3
00714	Raision lukio	15	2	02	3	10038	Savon ammatti- ja aikuisopisto	21	3	11	4
02081	Raision työväenopisto	64	2	02	3	02537	Savonia-ammattikorkeakoulu	41	3	11	4
01850	Raja- ja merivartiokoulu	29	1	01	2	09936	Savonlinnan kesäyliopisto	66	3	10	1
00715	Rajamäen lukio	15	1	01	3	01689	Savonlinnan kristill. opisto	63	3	10	1

Aakkoshakemisto 2008 – Alfabetiskt register 2008

Tunnus Kod	Nimi Namn	Tyyppi Typ	Lääni Län	Maakunta Landskap	Omistaja Ägare	Tunnus Kod	Nimi Namn	Tyyppi Typ	Lääni Län	Maakunta Landskap	Omistaja Ägare
00759	Savonlinnan lyseon lukio	15	3	10	3	01741	Taideteollinen korkeakoulu	42	1	01	2
01976	Savonlinnan musiikkiopisto	61	3	10	1	02254	Taivalkosken kansalaisopisto	64	4	17	4
00787	Savonlinnan taidelukio	15	3	10	3	00850	Taivalkosken lukio	15	4	17	3
00483	Savukosken lukio	15	5	19	3	00813	Tammerkosken lukio	15	2	06	3
02472	Seinäjoen ammattikorkeakoulu	41	2	14	4	01139	Tampellan Teollisuusoppilaitos	23	2	06	1
02214	Seinäjoen kansalaisopisto	64	2	14	3	01595	Tampereen Aikuiskoulutuskeskus	24	2	06	1
00763	Seinäjoen lukio	15	2	14	3	10001	Tampereen Ammattiopisto	21	2	06	3
00475	Sibbo gymnasium	15	1	20	3	00496	Tampereen Rudolf Steiner-koulu	19	2	06	1
02594	Sibbo medborg.inst-kansal.op.	64	1	20	3	00814	Tampereen aikuislukio	15	2	06	3
01742	Sibelius-Akatemia	42	1	01	2	02466	Tampereen ammattikorkeakoulu	41	2	06	3
00089	Sibelius-lukio	15	1	01	3	09937	Tampereen kesäyliopisto	66	2	06	1
01942	Sibelius-opisto	61	1	05	1	00815	Tampereen klassillinen lukio	15	2	06	3
00564	Sievin lukio	15	4	17	3	01931	Tampereen konservatorio	61	2	06	1
01778	Siikaranta-opisto	63	1	01	1	01403	Tampereen kotitalousoppilaitos	21	2	06	1
02173	Siilinjärvi-Maaningan kansal.op	64	3	11	3	00816	Tampereen lyseon lukio	15	2	06	3
00764	Siilinjärven lukio	15	3	11	3	00817	Tampereen normaalikoulu	19	2	06	2
00789	Simon lukio	15	5	19	3	01915	Tampereen tekn. yliopisto	42	2	06	2
00535	Sipoon lukio	15	1	20	3	02116	Tampereen työväenopisto	64	2	06	3
01144	Sisun teollisuusoppilaitos	23	2	06	1	02320	Tampereen urheiluhierojakoulu	99	2	06	1
02174	Sisä-Savon kansalaisopisto	64	3	11	3	00819	Tampereen yhteiskoulun lukio	15	2	06	1
10029	Sisälähetysseuran oppilaitos	21	3	10	1	01905	Tampereen yliopisto	42	2	06	2
02479	Skärgårdshavets medborgarinst.	64	2	02	3	01767	Tanhuvaaran urheiluoipisto	62	3	10	1
10026	Snellman-korkeakoulu	99	1	01	1	00821	Tapiolan lukio	15	1	01	3
02269	Sodankylän kansalaisopisto	64	5	19	3	01596	Teak Oy	24	2	14	1
00765	Sodankylän lukio	15	5	19	3	01717	Teatterikorkeakoulu	42	1	01	2
02177	Soisalo-opisto	64	3	11	3	01907	Teknillinen korkeakoulu	42	1	01	2
10036	Solvalla idrottsins(1.1.2003-)	62	1	01	1	01142	Teollisuuden Oppimispaikka	23	2	13	1
02115	Someron kansalaisopisto	64	2	02	3	00823	Tervakosken lukio	15	1	05	3
00766	Someron lukio	15	2	02	3	00849	Tervolan lukio	15	5	19	3
02175	Sonkajärven kansalaisopisto	64	3	11	3	02215	Teuvan kansalaisopisto	64	2	14	3
00767	Sonkajärven lukio	15	3	11	3	00824	Teuvan lukio	15	2	14	3
01848	Sotilasmusiikkikoulu	29	1	07	2	00405	Tiirismaan lukio	15	1	07	3
02573	Sotilaspoliisikoulu	29	1	08	2	00825	Tikkakosken lukio	15	2	13	3
02253	Sotkamon kansalaisopisto	64	4	18	3	00826	Tikkurilan lukio	15	1	01	3
00768	Sotkamon lukio	15	4	18	4	02160	Tohmajärven kansalaisopisto	64	3	12	3
00069	Sotungin lukio ja etälukio	15	1	01	3	00848	Tohmajärven lukio	15	3	12	3
00786	Sulkavan lukio	15	3	10	3	00847	Toholammin lukio	15	2	16	3
00087	Suomalais-venäläinen koulu	19	1	01	2	00827	Toijalan yhteiskoulun lukio	15	2	06	3
10015	Suomen Ilmailuopisto	23	2	04	1	02038	Toimelan vapaaopisto	64	1	01	1
02558	Suomen Kansallisoopp.balettiop	21	1	01	1	09905	Toimihenkilöjärj.TJS op.keskus	65	1	01	1
01686	Suomen Nuoriso-opisto	63	3	10	1	00563	Topeliusgymnasiet i Nykarleby	15	2	15	3
01704	Suomen Raamattuopisto	63	1	01	1	02271	Tornion kansalaisopisto	64	5	19	3
01292	Suomen Yrittäjäopisto	23	2	14	1	00830	Tornion yhteislyseon lukio	15	5	19	3
01448	Suomen kalatalous- ja ymp.inst	21	2	02	1	02138	Toukolan kansalaisopisto	64	1	08	1
01341	Suomen kosmetolog.yhd.opisto	21	1	01	1	01203	Toyota ammattioppilaitos	23	1	01	1
00828	Suomen kristill. yhteiskoulu	19	2	02	1	00832	Turengin lukio	15	1	05	3
01263	Suomen liik.kauppaop.-Atk-Inst	21	1	01	1	01707	Turun Aikuiskoulutuskeskus	24	2	02	1
01683	Suomen teologinen opisto	63	1	01	1	02319	Turun Hierojakoulu	99	2	02	1
02597	Suomen urheiluhierojaopisto	99	1	01	1	00834	Turun Klassikon lukio	15	2	02	3
01729	Suomen urheiluoipisto	62	1	07	1	00835	Turun Lyseon lukio	15	2	02	3
10025	Suomen ympäristöopisto SYKLI	23	1	05	1	01140	Turun Sanomain ammattioppil.	23	2	02	1
02186	Suomenselän kansalaisopisto	64	2	13	3	00837	Turun Suom. Yht.koulun lukio	15	2	02	3
00771	Suomussalmen lukio	15	4	18	4	02509	Turun amm.kork.-Åbo yrkeshögsk	41	2	02	3
00772	Suonenjoen lukio	15	3	11	3	02563	Turun ammatti-inst.(1.8.1998-)	21	2	02	3
02442	Suupohjan ammatti-instituutti	21	2	14	4	00833	Turun iltalukio	15	2	02	3
01688	Sv.Österbottens folkakademi	63	2	15	3	03749	Turun kansainvälinen koulu	19	2	02	3
03407	Svenska Privatsk. i Uleåborg	19	4	17	1	01911	Turun kauppakorkeakoulu	42	2	02	2
01910	Svenska handelshögskolan	42	1	01	2	09938	Turun kesäyliopisto	66	2	02	1
03406	Svenska samskolan i Tammerfors	19	2	06	1	01932	Turun konservatorio	61	2	02	1
09909	Svenska studiecetralen	65	1	01	1	01690	Turun kristillinen opisto	63	2	02	1
02590	Svenska yrkesinst.(1.8.1999-)	21	2	15	4	00836	Turun normaalikoulu	19	2	02	2
00780	Sysmän Yhteiskoulun lukio	15	1	07	3	02525	Turun seudun musiikkiopisto	61	2	02	1
00781	Säkylän seudun lukio	15	2	04	3	02085	Turun suom.kiel. työväenopisto	64	2	02	3
01168	TAO, Turun Ammattiopistosäätiö	21	2	02	1	01902	Turun yliopisto	42	2	02	2
10078	TTS koulutus	24	1	01	1	02176	Tuusniemen kansalaisopisto	64	3	11	3
00812	Taavetin lukio	15	1	09	3	00851	Tuusniemen lukio	15	3	11	3

**Aakkoshakemisto 2008 – Alfabetiskt register 2008**

Tunnus Kod	Nimi Namn	Tyyppi Typ	Lääni Län	Maakunta Landskap	Omistaja Ägare	Tunnus Kod	Nimi Namn	Tyyppi Typ	Lääni Län	Maakunta Landskap	Omistaja Ägare
02299	Tuusulan kansalaisopisto	64	1	01	3	00903	Vihherlaakson lukio	15	1	01	3
01854	Tykistökoulu	29	2	04	2	02450	Vihreä Siv. ja Op.kesk, ViSiO	65	1	01	1
01830	Tyrvään käsi- ja taidet.oppil	21	2	06	4	00904	Viialan lukio	15	2	06	3
01692	Työväen akatemia	63	1	01	1	01985	Viitasaaren alueen mus.opisto	61	2	13	3
09906	Työväen siv.liitto TSL op.kesk	65	1	01	1	00906	Viitasaaren lukio	15	2	13	3
00607	Töölö gymnasium	15	1	01	3	02189	Viitaseudun opisto	64	2	13	3
00539	Töölön yht.koulun aikuislukio	15	1	01	1	02122	Vilppulan kansalaisopisto	64	2	06	3
03408	Töölön yhteiskoulu	19	1	01	1	00907	Vimpelin lukio	15	2	14	3
02528	UPM-Kymmene Oy Teoll.op.,Lotila	23	2	06	1	00908	Virkby gymnasium	15	1	01	3
02086	Ulvilan kansalaisopisto	64	2	04	3	00909	Virolahden lukio	15	1	08	3
00878	Ulvilan lukio	15	2	04	3	02324	Virpiniemen liikuntaopisto	62	4	17	1
01867	Urheilukoulu	29	1	07	2	02123	Virtain kansalaisopisto	64	2	06	3
01769	Urheiluopisto Kisakeskus	62	1	01	1	00910	Virtain lukio	15	2	06	3
00533	Utajärven lukio	15	4	17	3	01206	Vocana	21	2	15	4
00487	Utsjoen Saamelaislukio	15	5	19	3	00205	Voionmaan lukio	15	2	13	3
02295	Utsjoen kansalaisopisto	64	5	19	3	01696	Voionmaan opisto	63	2	06	1
00876	Uudenkaupungin lukio	15	2	02	3	01768	Vuokatin urheiluopisto	62	4	18	1
02326	Uudenmaan maaseutuopisto	21	1	01	3	00912	Vuoksenniskan yht.koulun lukio	15	1	09	3
00887	Vaajakosken lukio	15	2	13	3	00915	Vuosaaren lukio	15	1	01	3
00888	Vaalan lukio	15	4	18	3	00875	Väinö Linnan lukio	15	2	06	3
01586	Vaasan aikuisk.-Vasa vuxenutb.	24	2	15	3	01697	Västra Nylands folkhögskola	63	1	01	4
02627	Vaasan amm.kork.-Vasa yrkesh.	41	2	15	3	07350	Vääksyn Yhteiskoulu	19	1	07	3
02998	Vaasan amm.opist-Vasa yrk.inst	21	2	15	3	00917	Vörå samgymnasium	15	2	15	3
09939	Vaasan kesäyliop.-Vasa sommarun	66	2	15	1	02220	Vörå-Maxmo-Oravais medb.inst.	64	2	15	3
00889	Vaasan lyseon lukio	15	2	15	3	02095	Wahren-opisto	64	1	05	3
02217	Vaasan työväenopisto	64	2	15	3	02102	Wellamo-opisto	64	1	07	3
01913	Vaasan yliopisto	42	2	15	2	01150	Wärtsilä Vaasan konepajakoulu	23	2	15	1
10003	Vakka-Suomen amm.inst. Novida	21	2	02	3	00092	Yhtenäiskoulun lukio	15	1	01	3
02070	Vakka-Suomen kansalaisopisto	64	2	02	3	00945	Ylistaron lukio	15	2	14	3
01981	Vakka-Suomen musiikkiopisto	61	2	02	3	02273	Ylitornion kansalaisopisto	64	5	19	3
02316	Valamon kansanopisto	63	3	10	1	01699	Ylitornion kristillinen opisto	63	5	19	1
02418	Valkeakosken aikuiskoul.keskus	24	2	06	4	00946	Ylitornion yhteiskoulun lukio	15	5	19	1
00592	Valkeakosken aikuislukio	15	2	06	3	02534	Ylivieskan ammattiopisto	21	4	17	4
02593	Valkeakosken ammattiopisto	21	2	06	4	02255	Ylivieskan kansalaisopisto	64	4	17	3
00892	Valkeakosken lukio	15	2	06	3	00947	Ylivieskan lukio	15	4	17	3
01982	Valkeakosken musiikkiopisto	61	2	06	3	01986	Ylivieskan seudun musiikkiop.	61	4	17	3
02120	Valkeakoski-opisto	64	2	06	3	02162	Ylä-Karjalan kansalaisopisto	64	3	12	3
02139	Valkealan kansalaisopisto	64	1	08	3	01992	Ylä-Satakunnan musiikkiopisto	61	2	06	4
01693	Valkealan krist.kansanopisto	63	1	08	1	02997	Ylä-Savon ammattiopisto	21	3	11	4
00484	Valkealan lukio	15	1	08	3	01943	Ylä-Savon musiikkiopisto	61	3	11	3
02039	Valkon kansalaisopisto	64	1	20	3	00948	Ylöjärven lukio	15	2	06	3
02407	Valmet Automotive Oy teoll.opp	23	2	02	1	02124	Ylöjärven työväenopisto	64	2	06	3
00893	Valtimon lukio	15	3	12	3	02329	Ypäjän hevosopisto	21	1	05	1
01105	Vammalan ammattikoulu	21	2	06	4	10066	Yrkeshögskolan Novia	41	2	15	1
00840	Vammalan lukio	15	2	06	3	10016	Yrkesinstitutet Practicum	21	1	01	1
02595	Vanajaveden opisto	64	1	05	4	01108	Yrkesskolan Optima	21	2	15	4
00547	Vantaan aikuislukio	15	1	01	3	02381	Yrkesträningsskolan Optima	22	2	15	4
02040	Vantaan aikuisopisto	64	1	01	3	01903	Åbo Akademi	42	2	02	2
02584	Vantaan ammattiopisto Varia	21	1	01	3	02092	Åbo sv.arbetarinstitut	64	2	02	3
01983	Vantaan musiikkiopisto	61	1	01	3	01109	Åbolands Yrkesinstitut	21	2	02	4
01730	Varalan urheiluopisto	62	2	06	1	01701	Ålands folkhögskola	63	6	21	5
00578	Varkauden lukio	15	3	11	3	01279	Ålands handelsläroverk	21	6	21	5
01694	Varsinais-Suomen kansanopisto	63	2	02	1	01419	Ålands hotell-restaurangskola	21	6	21	5
02325	Varsinais-Suomen maaseutuoppil	21	2	02	4	00962	Ålands lyceum	15	6	21	5
02230	Vasa arbetarinstitut	64	2	15	3	10004	Ålands musikinstitut	61	6	21	5
00583	Vasa gymnasium	15	2	15	3	01510	Ålands naturbruksskola	21	6	21	5
00489	Vasa svenska aftonläroverk	15	2	15	3	01573	Ålands sjömansskola	21	6	21	5
00898	Vasa övningsskola	19	2	15	2	02526	Ålands värdinstitut	21	6	21	5
00327	Vaskivuoren lukio	15	1	01	3	01110	Ålands yrkesskola	21	6	21	5
00919	Vesannon lukio	15	3	11	3	00319	Äetsän Sarkia-lukio	15	2	06	3
00901	Vetelin lukio	15	2	16	3	01989	Äetsän musiikkikoulu	61	2	06	3
02178	Vieremän kansalaisopisto	64	3	11	3	01111	Ähtärin ammatti-instituutti	21	2	14	4
00488	Vieremän lukio	15	3	11	3	00973	Ähtärin lukio	15	2	14	3
01852	Viesti- ja sähkötekninen koulu	29	1	05	2	02197	Äänekosken kansalaisopisto	64	2	13	1
00918	Vihannin lukio	15	4	17	3	00974	Äänekosken lukio	15	2	13	3
00536	Vihdin lukio	15	1	01	3	01113	Östra Nylands yrkesskola	21	1	20	4

5 *Oppilaitokset oppilaitostunnusjärjestyksessä  
2008 (ei sisällä peruskouluja)  
Läroanstalter efter läroanstaltskod 2008  
(exkl. grundskolor)*

*Läänikoodit sivulla 234 – Länskoderna på sidan 234.*

*Opetuskielikoodit sivulla 232 – Koderna för undervisningsspråk på sidan 232.*

*Omistajatyypikoodit sivulla 232 – Koderna för ägartyp på sidan 232.*

**Oppilaitokset oppilaitostunnusjärjestyksessä 2008 – Läroanstalter efter läroanstaltskod 2008**

Tunnus Kod	Nimi Namn	Tyyppi Typ	Lääni Län	Opetuskieli Undervis- ningsspråk	Omistaja Ägare	Tunnus Kod	Nimi Namn	Tyyppi Typ	Lääni Län	Opetuskieli Undervis- ningsspråk	Omistaja Ägare
00001	Härmän lukio	15	2	1	3	00158	Imatran yhteislukio	15	1	1	3
00002	Alajärven lukio	15	2	1	3	00160	Kyrönmaan lukio	15	2	1	3
00003	Alavuden lukio	15	2	1	3	00161	Ivalon lukio	15	5	1	3
00004	Alppilan lukio	15	1	1	3	00162	Porlammin lukio	15	1	1	3
00007	Arkadian yhteislyseon lukio	15	1	1	1	00191	Jakobstads gymnasium	15	2	2	3
00008	Aurajoen lukio	15	2	1	3	00192	Jalasjärven lukio	15	2	1	3
00009	Askolan lukio	15	1	1	3	00194	Joensuun normaalikoulu	19	3	1	2
00010	Pyhäselän lukio	15	3	1	3	00195	Joensuun lyseon lukio	15	3	1	3
00017	Laajasalon lukio	15	1	1	3	00196	Joensuun yhteiskoulun lukio	15	3	1	3
00024	Borgå gymnasium	15	1	2	3	00197	Jokelan lukio	15	1	1	3
00026	Brändö gymnasium	15	1	2	3	00198	Joutsan lukio	15	2	1	3
00036	Ekenäs gymnasium	15	1	2	3	00199	Joutsenon lukio	15	1	1	3
00037	Elisenvaaran lukio	15	2	1	3	00200	Juankosken lukio	15	3	1	3
00039	Espoon yhteislyseon lukio	15	1	1	3	00201	Juhana Herttuan lukio	15	2	1	3
00040	Haukilahden lukio	15	1	1	3	00202	Juvan lukio	15	3	1	3
00041	Länsi-Helsingin lukio	15	1	1	3	00203	Jyväskylän Lyseon lukio	15	2	1	3
00042	Eurajoen lukio	15	2	1	3	00204	Jyväskylän normaalikoulu	19	2	1	2
00043	Euran lukio	15	2	1	3	00205	Voionmaan lukio	15	2	1	3
00044	Evijärven lukio	15	2	1	3	00206	Jämsänkosken lukio	15	2	1	3
00045	Enon lukio	15	3	1	3	00207	Jämsän lukio	15	2	1	3
00046	Elimäen lukio	15	1	1	3	00208	Järvenpään lukio	15	1	1	3
00048	Hervannan lukio	15	2	1	3	00209	Jurvan lukio	15	2	1	3
00058	Forssan yhteislyseo	15	1	1	3	00210	Juuan lukio	15	3	1	3
00059	Martinlaakson lukio	15	1	1	3	00253	Kalajoen lukio	15	4	1	3
00061	Karleby svenska gymnasium	15	2	2	3	00254	Kalevan lukio	15	2	1	1
00062	Gymnasiet Grankulla samskola	15	1	2	3	00255	Kallion lukio	15	1	1	3
00063	Ounasvaaran lukio	15	5	1	3	00256	Kangasalan lukio	15	2	1	3
00065	Haapajärven lukio	15	4	1	3	00257	Kangasniemen lukio	15	3	1	3
00067	Haapaveden lukio	15	4	1	3	00258	Kankaanpään Yhteislyseo	15	2	1	3
00069	Sotungin lukio ja etälukio	15	1	1	3	00259	Kannaksen lukio	15	1	1	3
00071	Haminan lukio	15	1	1	3	00260	Kannuksen lukio	15	2	1	3
00072	Hankoniemen lukio	15	1	1	3	00261	Karhulan lukio	15	1	1	3
00073	Hangö gymnasium	15	1	2	3	00262	Karis-Billnäs gymnasium	15	1	2	3
00074	Harjavallan lukio	15	2	1	3	00263	Karjaan lukio	15	1	1	3
00075	Kaarilan lukio	15	2	1	3	00265	Karjasillan lukio	15	4	1	3
00076	Haukiputaan lukio	15	4	1	3	00266	Karkkilan lukio	15	1	1	3
00077	Hausjärven lukio	15	1	1	3	00267	Karstulan lukio	15	2	1	3
00078	Heinolan lukio	15	1	1	3	00268	Kauhajoen lukio	15	2	1	3
00080	Heinäveden lukio	15	3	1	3	00269	Kauhavan lukio	15	2	1	3
00081	Helsingin luonnontiedelukio	15	1	1	3	00270	Kauniaisten lukio	15	1	1	3
00082	Ressun lukio	15	1	1	3	00271	Kemijärven lukio	15	5	1	3
00083	Helsingin normaalilyseo	19	1	1	2	00272	Kemin lyseon lukio	15	5	1	3
00084	H:gin ransk.-suom. koulu	19	1	1	2	00275	Keravan lukio	15	1	1	3
00085	Helsingin saksalainen koulu	19	1	9	1	00277	Keuruun lukio	15	2	1	3
00087	Suomalais-venäläinen koulu	19	1	1	2	00279	Kiteen lukio	15	3	1	3
00088	Helsingin kuvataidelukio	15	1	1	3	00280	Kittilän lukio	15	5	1	3
00089	Sibelius-lukio	15	1	1	3	00281	Kiukaisten lukio	15	2	1	3
00092	Yhtenäiskoulun lukio	15	1	1	3	00282	Kiuruveden lukio	15	3	1	3
00093	Espoonlahden lukio	15	1	1	3	00284	Lapuan lukio	15	2	1	3
00096	Honkajoen lukio	15	2	1	3	00285	Kokemäen lukio	15	2	1	3
00098	Hyvinkään yhteiskoulun lukio	15	1	1	3	00286	Kiviniityn lukio	15	2	1	3
00099	F. E. Sillanpään lukio	15	2	1	3	00287	Kokkolan yhteislyseon lukio	15	2	1	3
00100	Hämeenlinnan lyseon lukio	15	1	1	3	00288	Korpilahden lukio	15	2	1	3
00101	Kaurialan lukio	15	1	1	3	00290	Kosken lukio	15	2	1	3
00102	Hämeenlinnan Yhteiskoul. lukio	15	1	1	3	00291	Kotkan lyseon lukio ja aikuisl	15	1	1	3
00103	Hankasalmen lukio	15	2	1	3	00293	Langinkosken lukio	15	1	1	3
00107	Helsingin gymnasium	15	1	2	3	00295	Kouvolan Lyseon lukio	15	1	1	3
00128	Mattlidens gymnasium	15	1	2	3	00297	Kouvolan yhteiskoulun lukio	15	1	1	3
00132	Liedon lukio	15	2	1	3	00298	Kristiinankaupungin lukio	15	2	1	3
00151	Iin lukio	15	4	1	3	00299	Kristinestads gymnasium	15	2	2	3
00152	Iisalmen lyseo ja aikuislukio	15	3	1	3	00300	Kuhmoisten lukio	15	2	1	3
00154	Iitin lukio	15	1	1	3	00301	Kuhmon yhteislukio	15	4	1	4
00155	Ikaalisten yhteiskoulun lukio	15	2	1	3	00304	Kuopion klassillinen lukio	15	3	1	3
00156	Ilmajoen lukio	15	2	1	3	00305	Kuopion Lyseon lukio	15	3	1	3
00157	Ilomantsin lukio	15	3	1	3	00306	Kallaveden lukio	15	3	1	3

Oppilaitokset oppilaitostunnusjärjestyksessä 2008 – Läroanstalter efter läroanstaltskod 2008

Tunnus Kod	Nimi Namn	Tyyppi Typ	Lääni Län	Opetuskieli Undervis- ningspråk	Omistaja Ägare	Tunnus Kod	Nimi Namn	Tyyppi Typ	Lääni Län	Opetuskieli Undervis- ningspråk	Omistaja Ägare
00310	Kuortaneen lukio	15	2	1	3	00487	Utsjoen Saamelaislukio	15	5	1	3
00311	Kupittaa lukio	15	2	1	3	00488	Vieremän lukio	15	3	1	3
00312	Kurikan lukio	15	2	1	3	00489	Vasa svenska aftonläroverk	15	2	2	3
00314	Kuusamon lukio	15	4	1	3	00494	Etelä-Tapiolan lukio	15	1	1	3
00315	Kuusankosken lukio	15	1	1	3	00495	Lahden Rudolf Steiner-koulu	19	1	1	1
00316	Eiran aikuislukio	15	1	1	1	00496	Tampereen Rudolf Steiner-koulu	19	2	1	1
00319	Äetsän Sarkia-lukio	15	2	1	3	00497	Enontekiön lukio	15	5	1	3
00320	Karttulan lukio	15	3	1	3	00505	Merikarvian lukio	15	2	1	3
00321	Kellokosken lukio	15	1	1	3	00506	Messukylän lukio	15	2	1	3
00323	Kyrksläts gymnasium	15	1	2	3	00507	Mikkelin Lyseon lukio	15	3	1	3
00325	Kerimäen lukio	15	3	1	3	00509	Mikkelin Yhteiskoulun lukio	15	3	1	3
00326	Kiimingin lukio	15	4	1	3	00510	Minna Canthin lukio	15	3	1	3
00327	Vaskivuoren lukio	15	1	1	3	00511	Mouhijärven lukio	15	2	1	3
00328	Kuopion Yht.koul.Musiikkilukio	15	3	1	3	00512	Muhoksen lukio	15	4	1	3
00329	Kimitoöns gymnasium	15	2	2	3	00516	Anjalankosken lukio	15	1	1	3
00330	Kärkölän lukio	15	1	1	3	00517	Mynämäen lukio	15	2	1	3
00394	Englantilainen koulu	19	1	9	1	00518	Mäkelänrinteen lukio	15	1	1	3
00400	Pirkkalan yhteislukio	15	2	1	3	00519	Mäntsälän lukio	15	1	1	3
00401	Laanilan lukio	15	4	1	3	00520	Mäntyharjun lukio	15	3	1	3
00403	Lahden Lyseon lukio	15	1	1	3	00521	Mäntän lukio	15	2	1	3
00405	Tiirismaan lukio	15	1	1	3	00525	Murolan lukio	15	5	1	3
00406	Laihian lukio	15	2	1	3	00526	Paraisten lukio	15	2	1	3
00407	Laitilan lukio	15	2	1	3	00527	Nurmon lukio	15	2	1	3
00408	Lammin lukio	15	1	1	3	00528	Hyrnsalmen lukio	15	4	1	4
00409	Lapinlahden Lukio,Kuvataideluk	15	3	1	3	00529	Perhon lukio	15	2	1	3
00411	Lappajärven lukio	15	2	1	3	00530	Konneveden lukio	15	2	1	3
00412	Lappeenrannan Lyseon lukio	15	1	1	3	00531	Kärsämäen lukio	15	4	1	3
00413	Kimpisen lukio	15	1	1	3	00532	Reisjärven lukio	15	4	1	3
00415	Laukaan lukio	15	2	1	3	00533	Utajärven lukio	15	4	1	3
00418	Lauritsalan lukio ja aikuisl.	15	1	1	3	00535	Sipoon lukio	15	1	1	3
00419	Lauttakylän lukio	15	2	1	3	00536	Vihdin lukio	15	1	1	3
00421	Lavian lukio	15	2	1	3	00537	Joroisten lukio	15	3	1	3
00422	Lempäälän lukio	15	2	1	3	00538	Kinnulan lukio	15	2	1	3
00423	Leppävaaran lukio	15	1	1	3	00539	Töölön yht.koulun aikuislukio	15	1	1	1
00424	Leppävuiran lukio	15	3	1	3	00540	Helsingin aikuislukio	15	1	1	3
00425	Lieksan lukio	15	3	1	3	00541	Pyhäjoen lukio	15	4	1	3
00427	Limingan lukio	15	4	1	3	00542	Rautjärven lukio	15	1	1	3
00428	Liperin lukio	15	3	1	3	00543	Oulunsalon lukio	15	4	1	3
00429	Lohjan Yhteislyseon lukio	15	1	1	3	00545	Espoon aikuislukio	15	1	1	3
00430	Loimaan lukio	15	2	1	3	00546	Porin aikuislukio	15	2	1	3
00431	Myllyharjun lukio	15	1	1	3	00547	Vantaan aikuislukio	15	1	1	3
00432	Lovisa Gymnasium	15	1	2	3	00548	Oulun aikuislukio	15	4	1	3
00437	Meri-Porin lukio	15	2	1	3	00550	Itäkeskuksen aikuislukio	15	1	1	3
00438	Gymnasiet i Petalax	15	2	2	3	00551	Mäkelänrinteen aikuislukio	15	1	1	3
00454	Halikon lukio	15	2	1	3	00552	Naantalın lukio	15	2	1	3
00455	Kolarin lukio	15	5	1	3	00553	Nakkilan lukio	15	2	1	3
00456	Närpes gymnasium	15	2	2	3	00554	Nilsian lukio	15	3	1	3
00464	Kontiolahden lukio	15	3	1	3	00555	Nivalan lukio	15	4	1	3
00465	Kronoby gymnasium	15	2	2	3	00556	Nokian lukio	15	2	1	3
00466	Muonion lukio	15	5	1	3	00557	Nummi-Pusulan lukio	15	1	1	3
00467	Polvijärven lukio	15	3	1	3	00558	Nurmeksen lukio	15	3	1	3
00468	Punkaharjun lukio	15	3	1	3	00560	Helsingfors Aftongymnasium	15	1	2	3
00469	Puumalan yhteislukio	15	3	1	3	00561	Gymnasiet Lärkan	15	1	2	3
00472	Kaarinan lukio	15	2	1	3	00563	Topeliusgymnasiet i Nykarleby	15	2	2	3
00474	Keminmaan lukio	15	5	1	3	00564	Sievin lukio	15	4	1	3
00475	Sibbo gymnasium	15	1	2	3	00565	Olarin lukio	15	1	1	3
00477	Hollolan lukio	15	1	1	3	00567	Riihimäen aikuislukio	15	1	1	3
00478	Kaustisen musiikkilukio	15	2	1	3	00568	Masalan lukio	15	1	1	3
00479	Kempeleen lukio	15	4	1	3	00569	Kouvolan iltalukio	15	1	1	3
00480	Nousiaisten lukio	15	2	1	3	00570	Lucina Hagmanin lukio	15	2	1	3
00481	Pedersöre gymnasium	15	2	2	3	00571	Rauman aikuislukio	15	2	1	3
00482	Rautavaaran lukio	15	3	1	3	00572	Keski-Uudenmaan aikuislukio	15	1	1	3
00483	Savukosken lukio	15	5	1	3	00574	Lopen lukio	15	1	1	3
00484	Valkealan lukio	15	1	1	3	00575	Muuramen lukio	15	2	1	3
00485	Palokan lukio	15	2	1	3	00577	Cygnaeus-lukio	15	2	1	3

**Oppilaitokset oppilaitostunnusjärjestyksessä 2008 – Läroanstalter efter läroanstaltskod 2008**

Tunnus Kod	Nimi Namn	Tyyppi Typ	Lääni Län	Opetuskieli Undervis- ningspråk	Omistaja Agare	Tunnus Kod	Nimi Namn	Tyyppi Typ	Lääni Län	Opetuskieli Undervis- ningspråk	Omistaja Agare
00578	Varkauden lukio	15	3	1	3	00722	Kastun lukio	15	2	1	3
00579	Rovaniemen aikuislukio	15	5	1	3	00723	Rautalammin lukio	15	3	1	3
00581	Kaarinan aikuislukio	15	2	1	3	00724	Riihimäen lukio	15	1	1	3
00582	Salon aikuislukio	15	2	1	3	00728	Lyseonpuiston lukio	15	5	1	3
00583	Vasa gymnasium	15	2	2	3	00729	Helsingin Rudolf Steiner-koulu	19	1	3	1
00586	Pirkanmaan aikuislukio	15	2	1	4	00730	Ruoveden yhteiskoulun lukio	15	2	1	3
00588	Kuninkaantien lukio	15	1	1	3	00731	Ruukin lukio	15	4	1	3
00589	Kuopion aikuislukio	15	3	1	3	00735	Ranuan lukio	15	5	1	3
00590	Jyväskylän aikuislukio	15	2	1	3	00737	Ristiinan lukio	15	3	1	3
00592	Valkeakosken aikuislukio	15	2	1	3	00751	Saarijärven lukio	15	2	1	3
00594	Erkko-lukio	15	1	1	3	00756	Salpausselän lukio	15	1	1	3
00595	Oriveden lukio	15	2	1	3	00757	Sammon keskuslukio	15	2	1	3
00596	Oulaisten lukio	15	4	1	3	00758	Savitaipaleen lukio	15	1	1	3
00598	Oulun lyseon lukio	15	4	1	3	00759	Savonlinnan lyseon lukio	15	3	1	3
00599	Oulun normaalikoulu	19	4	1	2	00763	Seinäjoen lukio	15	2	1	3
00601	Oulun Suom. Yhteiskoulun lukio	15	4	1	3	00764	Siilinjärven lukio	15	3	1	3
00602	Outokummun lukio	15	3	1	3	00765	Sodankylän lukio	15	5	1	3
00603	Kastellin lukio	15	4	1	3	00766	Someron lukio	15	2	1	3
00604	Madetojan musiikkilukio	15	4	1	3	00767	Sonkajärven lukio	15	3	1	3
00605	Hämeenlinnan Aikuislukio	15	1	1	3	00768	Sotkamon lukio	15	4	1	4
00606	Klaukkalan aikuislukio	15	1	1	1	00771	Suomussalmen lukio	15	4	1	4
00607	Töölö gymnasium	15	1	2	3	00772	Suonenjoen lukio	15	3	1	3
00608	Nurmijärven yhteiskoulun lukio	15	1	1	3	00775	Katedralskolan i Åbo	15	2	2	3
00609	Lumon lukio	15	1	1	3	00777	Gymnasiet Svenska normallyceum	15	1	2	3
00611	Kajaanin lukio	15	4	1	4	00780	Sysmän Yhteiskoulun lukio	15	1	1	3
00612	Salon lukio	15	2	1	3	00781	Säkylän seudun lukio	15	2	1	3
00634	Paimion lukio	15	2	1	3	00784	Hyvinkään Sveitsin lukio	15	1	1	3
00635	Paltamon lukio	15	4	1	4	00785	Sallan lukio	15	5	1	3
00637	Pargas svenska gymnasium	15	2	2	3	00786	Sulkavan lukio	15	3	1	3
00638	Parikkalan lukio	15	1	1	3	00787	Savonlinnan taidelukio	15	3	1	3
00639	Parkanon lukio	15	2	1	3	00789	Simon lukio	15	5	1	3
00640	Pellon lukio	15	5	1	3	00812	Taavetin lukio	15	1	1	3
00641	Perniön lukio	15	2	1	3	00813	Tammerkosken lukio	15	2	1	3
00642	Pieksämäen lukio	15	3	1	3	00814	Tampereen aikuislukio	15	2	1	3
00643	Pielaveden lukio	15	3	1	3	00815	Tampereen klassillinen lukio	15	2	1	3
00645	Pietarsaaren lukio	15	2	1	3	00816	Tampereen lyseon lukio	15	2	1	3
00646	Hatanpään lukio	15	2	1	3	00817	Tampereen normaalikoulu	19	2	1	2
00648	Koillis-Helsingin lukio	15	1	1	3	00819	Tampereen yhteiskoulun lukio	15	2	1	1
00649	Pohjois-Tapiolan lukio	15	1	1	3	00821	Tapiolan lukio	15	1	1	3
00651	Pomarkun lukio	15	2	1	3	00823	Tervakosken lukio	15	1	1	3
00652	Porin lyseon lukio	15	2	1	3	00824	Teuvan lukio	15	2	1	3
00653	Porin suomal.yht.lyseon lukio	15	2	1	3	00825	Tikkakosken lukio	15	2	1	3
00654	Kuninkaanhaan lukio	15	2	1	3	00826	Tikkurilan lukio	15	1	1	3
00657	Linnankosken lukio ja aikuisl.	15	1	1	3	00827	Toijalan yhteiskoulun lukio	15	2	1	3
00658	Pudasjärven lukio	15	4	1	3	00828	Suomen kristill. yhteiskoulu	19	2	1	1
00659	Punkalaitumen lukio	15	2	1	3	00830	Tornion yhteislyseon lukio	15	5	1	3
00660	Puolalanmäen lukio	15	2	1	3	00831	Merikosken lukio	15	4	1	3
00661	Pyhäjärven lukio	15	4	1	3	00832	Turengin lukio	15	1	1	3
00662	Pälkäneen lukio	15	2	1	3	00833	Turun iltalukio	15	2	1	3
00663	Pulkkilan lukio	15	4	1	3	00834	Turun Klassikon lukio	15	2	1	3
00664	Petäjaveden lukio	15	2	1	3	00835	Turun Lyseon lukio	15	2	1	3
00665	Parolan lukio	15	1	1	3	00836	Turun normaalikoulu	19	2	1	2
00666	Porkkalan lukio	15	1	1	3	00837	Turun Suom. Yht.koulun lukio	15	2	1	3
00667	Joensuun Niinivaaran lukio	15	3	1	3	00838	Luostarivuoren lukio	15	2	1	3
00668	Pihtiputaan lukio	15	2	1	3	00839	Hyrylän lukio	15	1	1	3
00670	Itäkeskuksen lukio	15	1	1	3	00840	Vammalan lukio	15	2	1	3
00671	Posion lukio	15	5	1	3	00842	HY Viikin normaalikoulu	19	1	1	2
00672	Padasjoen lukio	15	1	1	3	00845	Etu-Töölön lukio	15	1	1	3
00673	Puolangan lukio	15	4	1	4	00847	Toholammin lukio	15	2	1	3
00674	Pateniemen lukio	15	4	1	3	00848	Tohmajärven lukio	15	3	1	3
00713	Raahen lukio	15	4	1	3	00849	Tervolan lukio	15	5	1	3
00714	Raision lukio	15	2	1	3	00850	Taivalkosken lukio	15	4	1	3
00715	Rajamäen lukio	15	1	1	3	00851	Tuusniemen lukio	15	3	1	3
00716	Rantasalmen lukio	15	3	1	3	00875	Väinö Linnan lukio	15	2	1	3
00721	Rauman lukio	15	2	1	3	00876	Uudenkaupungin lukio	15	2	1	3

Oppilaitokset oppilaitostunnusjärjestyksessä 2008 – Läroanstalter efter läroanstaltskod 2008

Tunnus Kod	Nimi Namn	Tyyppi Typ	Lääni Län	Opetuskieli Undervis- ningspråk	Omistaja Ägare	Tunnus Kod	Nimi Namn	Tyyppi Typ	Lääni Län	Opetuskieli Undervis- ningspråk	Omistaja Ägare
00877	Koulutuskeskus Salpaus, lukio	15	1	1	4	01180	Riihimäen ammattioppilaskoulu	21	1	1	2
00878	Ulvilan lukio	15	2	1	3	01182	AEL Ammattienedistämislaitos	23	1	1	1
00887	Vaajakosken lukio	15	2	1	3	01185	Lihateollisuusopisto	23	1	1	1
00888	Vaalan lukio	15	4	1	3	01201	Pohj.Suomen teoll.op. Pohto	23	4	1	1
00889	Vaasan lyseon lukio	15	2	1	3	01202	Oy Nokia Ab:n teollisuusoppil.	23	1	1	1
00892	Valkeakosken lukio	15	2	1	3	01203	Toyota ammattioppilaitos	23	1	1	1
00893	Valtimon lukio	15	3	1	3	01206	Vocana	21	2	2	4
00898	Vasa övningsskola	19	2	2	2	01218	Helsinki Business College	21	1	1	1
00900	Korsholms gymnasium	15	2	2	3	01219	Kauppiaitten kauppaoppilaitos	21	1	1	1
00901	Vetelin lukio	15	2	1	3	01220	Hyvinkään kauppaoppilaitos	21	1	1	3
00903	Viherlaakson lukio	15	1	1	3	01223	Ikaalisten kauppaoppilaitos	21	2	1	4
00904	Viialan lukio	15	2	1	3	01231	Kokkolan kauppaopisto	21	2	3	4
00906	Viitasaaren lukio	15	2	1	3	01245	Liiketalousopisto Hki-Malmi	21	1	1	1
00907	Vimpelin lukio	15	2	1	3	01249	Oulun seud. ao., Kaukov./kaup	21	4	1	4
00908	Virkby gymnasium	15	1	2	3	01254	Porvoon kauppaoppilaitos	21	1	3	1
00909	Virolahden lukio	15	1	1	3	01255	Raahen Porvari- ja Kauppakoulu	21	4	1	1
00910	Virtain lukio	15	2	1	3	01256	Raision kauppaopisto	21	2	1	4
00912	Vuoksenniskan yht.koulun lukio	15	1	1	3	01263	Suomen liik.kauppaop.-Atk-Inst	21	1	1	1
00914	Länsi-Porin lukio	15	2	1	3	01279	Ålands handelsläroverk	21	6	2	5
00915	Vuosaaren lukio	15	1	1	3	01281	Inv.liiton Järvenpään koulukesk	22	1	1	1
00916	Kaitaan lukio	15	1	1	3	01288	P-K:n amm.opisto Valtimo	21	3	1	4
00917	Vörå samgymnasium	15	2	2	3	01292	Suomen Yrittäjäopisto	23	2	1	1
00918	Vihannin lukio	15	4	1	3	01294	Helsingin Diakoniaopisto	21	1	1	1
00919	Vesannon lukio	15	3	1	3	01305	Lahden diakonian instituutti	21	1	1	1
00945	Ylistaron lukio	15	2	1	3	01310	Oulun diakoniaopisto	21	4	1	1
00946	Ylitornion yhteiskoulun lukio	15	5	1	1	01341	Suomen kosmetolog.yhd.opisto	21	1	1	1
00947	Ylivieskan lukio	15	4	1	3	01344	Luontaishoitola Juntunen	99	1	1	1
00948	Ylöjärven lukio	15	2	1	3	01349	Itä-Suomen liikuntaopisto	62	3	1	1
00962	Ålands lyceum	15	6	2	5	01351	Hyvinkään terv.huolto-oppil.	21	1	1	3
00973	Ähtärin lukio	15	2	1	3	01359	Aitoon koulutuskeskus	22	2	1	1
00974	Äänekosken lukio	15	2	1	3	01364	Karkun kotital.-sosiaalioppil.	21	2	1	4
00999	Aurinkorannikon lukio	15		1	1	01379	Naantalinn ammattiopisto	21	2	1	4
01043	Hyvinkään ammattioppilaitos	21	1	1	3	01391	Jyväskylän kotitalousoppil.	21	2	1	1
01049	Keuda Nurmijärvi	21	1	1	4	01394	Kuopion talouskoulu	21	3	1	1
01067	Keuda Järvenpää	21	1	1	4	01399	Oulun Palvelualan Opisto	21	4	1	1
01073	Kokkolan ammattiopisto	21	2	1	4	01403	Tampereen kotitalousoppilaitos	21	2	1	1
01075	Kurikan ammattioppilaitos	21	2	1	4	01412	Ravintolakoulu Perho	21	1	1	1
01086	Kokemäenjokilaakson amm.opisto	21	2	1	4	01414	Bovallius-ammattiopisto	22	3	1	1
01093	Raahen ammattiopisto	21	4	1	4	01419	Ålands hotell-restaurangskola	21	6	2	5
01094	Raision ammattiopisto	21	2	1	4	01426	Markkinointi-instituutti	23	1	1	1
01105	Vammalan ammattikoulu	21	2	1	4	01428	Jollas-opisto Oy	23	1	1	1
01108	Yrkesskolan Optima	21	2	2	4	01429	K-instituutti	23	1	1	1
01109	Åbolands Yrkesinstitut	21	2	2	4	01434	AVA-instituutti	23	1	1	1
01110	Ålands yrkesskola	21	6	2	5	01445	Kaarinan sos-terv.alan oppil.	21	2	1	3
01111	Ähtärin ammatti-instituutti	21	2	1	4	01448	Suomen kalatalous- ja ymp.inst	21	2	3	1
01113	Östra Nylands yrkesskola	21	1	2	4	01450	Ahlmanin ammattiopisto	21	2	1	1
01118	Nanso Groupin amm.kurssikoulu	23	2	1	1	01455	Harjun oppimiskeskus	21	1	1	1
01119	Kone Oyj:n teollisuusoppilait.	23	1	1	1	01458	P-K:n amm.opisto Ilomantsi	21	3	1	4
01129	Askon ammattioppilaitos	23	1	1	1	01473	Lannäslundskolan Optima	21	2	2	4
01132	Ruukki Teollisuusoppilaitos	23	4	1	1	01489	Ruukin maaseutuopisto	21	4	1	4
01134	Sanomain ammattioppilaitos	23	1	1	1	01510	Ålands naturbruksskola	21	6	2	5
01135	Metsäliitto Henkil. keh.palv.	23	2	1	1	01573	Ålands sjömansskola	21	6	2	5
01136	ABB Oy amm. erikoisoppilaitos	23	1	1	1	01575	Finnairin ilmaiunopisto	23	1	1	2
01139	Tampellan Teollisuusoppilaitos	23	2	1	1	01579	Adultan radio- ja tv-opisto	23	1	1	1
01140	Turun Sanomain ammattioppil.	23	2	1	1	01582	Raahen amm.aikuiskoulutuskesk.	24	4	1	1
01142	Teollisuuden Oppimispaikka	23	2	1	1	01583	Huittisten amm.aikuiskoul.k	24	2	1	4
01144	Sisun teollisuusoppilaitos	23	2	1	1	01585	Koillis-Suomen Aikuiskoul. Oy	24	4	1	1
01150	Wärtsilä Vaasan konepajakoulu	23	2	1	1	01586	Vaasan aikuisk.-Vasa vuxenutb.	24	2	3	3
01154	Rakennusteoll.koul.kesk.RATEKO	23	1	1	1	01588	Hyvinkään-Riihimäen amm.aikuis	24	1	1	1
01164	H:gin maalariammattikoulu	21	1	1	1	01589	Etelä-Karjalan aikuisopisto	24	1	1	4
01165	Kelloseppäkoulu	21	1	1	1	01590	Forssan Aikuiskoulutus	24	1	1	3
01168	TAO, Turun Ammattiopistosäätiö	21	2	1	1	01591	Pohj.Satakunnan Aik.koul.kesk.	24	2	1	4
01169	Keskuspuiston ammattiopisto	22	1	1	1	01595	Tampereen Aikuiskoulutuskeskus	24	2	1	1
01172	AURA-instituutti	22	2	1	2	01596	Teak Oy	24	2	1	1
01175	Arlainstituutti	22	1	1	2	01597	Jyväskylän aikuisopisto	24	2	1	4

**Oppilaitokset oppilaitostunnusjärjestyksessä 2008 – Läroanstalter efter läroanstaltskod 2008**

Tunnus Kod	Nimi Namn	Tyyppi Typ	Lääni Län	Opetuskieli Undervis- nings- språk	Omistaja Ägare	Tunnus Kod	Nimi Namn	Tyyppi Typ	Lääni Län	Opetuskieli Undervis- nings- språk	Omistaja Ägare
01599	Oulun Aikuiskoulutuskeskus Oy	24	4	1	1	01682	Muurlan evankelinen opisto	63	2	1	1
01600	Paimion amm.aikuiskoul.keskus	24	2	1	3	01683	Suomen teologinen opisto	63	1	1	1
01603	P-K:n Aikuisopisto	24	3	1	4	01686	Suomen Nuorisio-opisto	63	3	1	1
01605	JAKK	24	2	1	3	01688	Sv.Österbottens folkakademi	63	2	2	3
01607	Korsnäs kurscenter	24	2	2	3	01689	Savonlinnan kristill. opisto	63	3	1	1
01608	Kouvolan amm.aikuiskoul.keskus	24	1	1	1	01690	Turun kristillinen opisto	63	2	1	1
01612	Porin Aikuiskoulutuskeskus	24	2	1	1	01692	Työväen akatemia	63	1	1	1
01613	Raision aikuiskoul.kesk.Timali	24	2	1	4	01693	Valkealan krist.kansanopisto	63	1	1	1
01617	Innofocus Länsi-Uudenmaan akk	24	1	1	4	01694	Varsinais-Suomen kansanopisto	63	2	1	1
01618	Adulta Oy	24	1	1	1	01696	Voionmaan opisto	63	2	1	1
01620	Alkio-opisto	63	2	1	1	01697	Västra Nylands folkhögskola	63	1	2	4
01621	Kiljavan opisto	63	1	1	1	01698	Norrvala folkhögskola	63	2	2	1
01623	Etelä-Pohjanmaan opisto	63	2	1	1	01699	Ylitornion kristillinen opisto	63	5	1	1
01624	Eurajoen kristill.opisto	63	2	1	1	01701	Ålands folkhögskola	63	6	2	5
01625	Ev.folkhögsk.i Södra Finland	63	1	2	1	01703	Lehtimäen opisto	63	2	1	1
01626	Ev.folkhögskolan i Österbotten	63	2	2	1	01704	Suomen Raamattuopisto	63	1	1	1
01628	Fria kristliga folkhögskolan	63	2	2	1	01705	Aktiivi-instituutti	63	1	1	1
01629	Haapaveden opisto	63	4	1	1	01707	Turun Aikuiskoulutuskeskus	24	2	1	1
01630	Helsingin evankelinen opisto	63	1	1	1	01708	Amiedu	24	1	1	1
01631	Helsingin kristillinen opisto	63	1	1	1	01709	Edupoli	24	1	1	4
01632	Luovi kansanopisto	63	2	1	1	01717	Teatterikorkeakoulu	42	1	3	2
01633	Houtskärs kyrkl.folkhögskola	63	2	2	1	01719	Kuopion konservatorio	61	3	1	1
01634	Itä-Hämeen opisto	63	1	1	1	01720	Maasotakoulu	29	1	1	2
01635	Itä-Karjalan kansanopisto	63	3	1	1	01721	Ilmavoimien teknillinen koulu	29	2	1	2
01636	Jaakkiman kristillinen opisto	63	1	1	1	01726	Kisakallion urheiluoipisto	62	1	1	1
01637	Jamilahden kansanopisto	63	1	1	1	01727	Liikuntakeskus Pajulahti	62	1	1	1
01638	Joutsenon opisto	63	1	1	1	01729	Suomen urheiluoipisto	62	1	1	1
01639	Jyväskylän kristill.opisto	63	2	1	1	01730	Varalan urheiluoipisto	62	2	1	1
01640	Jämsän kristill.kansanopisto	63	2	1	1	01740	Kuvataideakatemia	42	1	3	2
01641	Kainuun opisto	63	4	1	1	01741	Taideteollinen korkeakoulu	42	1	3	2
01642	Kalajoen kristill.kansanopisto	63	4	1	1	01742	Sibelius-Akatemia	42	1	3	2
01643	Kanneljärven opisto	63	1	1	1	01767	Tanhuvaaran urheiluoipisto	62	3	1	1
01644	Lapuan kristillinen opisto	63	2	1	1	01768	Vuokatin urheiluoipisto	62	4	1	1
01645	Karkun evankelinen opisto	63	2	1	1	01769	Urheiluoipisto Kisakeskus	62	1	3	1
01646	Karstulan Evankelinen Opisto	63	2	1	1	01770	Kuortaneen urheiluoipisto	62	2	1	1
01647	Kauhajoen evankelinen opisto	63	2	1	1	01772	Saamelaisalueen koulutuskeskus	21	5	1	2
01648	Kaustisen ev.kansanopisto	63	2	1	1	01773	Lapin urheiluoipisto	62	5	1	4
01649	Keski-Pohjanmaan kulttuuriop.	63	2	1	4	01774	Paasikivi-opisto	63	2	1	1
01650	Keski-Suomen opisto	63	2	1	1	01775	Metallityöväen Murikka-opisto	63	2	1	1
01651	Kiteen Ev. Kansanopisto	63	3	1	1	01776	Rikosseuraamusalan koul.keskus	99	1	1	2
01652	Kr.folkhögskolan i Nykarleby	63	2	2	1	01777	Keski-Pohjanmaan aikuisopisto	24	2	1	4
01653	Kronoby folkhögskola	63	2	2	4	01778	Siikaranta-opisto	63	1	1	1
01654	Kuusamon kansanopisto	63	4	1	1	01779	Eerikkilän Urheiluoipisto	62	1	1	1
01655	Kymenlaakson Opisto	63	1	1	1	01781	Borgå hantverks, konstind.skola	21	1	2	4
01656	Lahden kansanopisto	63	1	1	1	01787	Ikaalisten käsi- ja taidet.opp	21	2	1	4
01657	Rovala-opisto	63	5	1	1	01795	Kalajoen ammattiopisto	21	4	1	4
01660	Limingan kansanopisto	63	4	1	1	01810	Lybeckerin käsi- ja taidet.op.	21	4	1	4
01661	Loimaan ev. kansanopisto	63	2	1	1	01811	Oulun seud. ao., Haukipudas	21	4	1	4
01662	Luther-opisto	63	1	1	1	01813	Loun.Suom.käsi- ja taidet.oppil	21	2	1	3
01663	Länsi-Suomen opisto	63	2	1	1	01817	Piippolan käsi- ja taidet.opist	21	4	1	4
01664	Lärkkulla-Stiftels.folkakademi	63	1	2	1	01825	Hantverksskolan Optima	21	2	2	4
01666	Oriveden Opisto	63	2	1	1	01829	Ingmanin käsi- ja taidet.oppil	21	3	1	1
01667	Otavan Opisto	63	3	1	3	01830	Tyrvään käsi- ja taidet.oppil	21	2	1	4
01668	Partaharjun opisto	63	3	1	1	01841	Harjavallan sos-terv.alan opp.	21	2	1	3
01669	Peräpohjolan opisto	63	5	1	1	01848	Sotilasmusiikkikoulu	29	1	1	2
01670	Lieksan kristillinen opisto	63	3	1	1	01850	Raja- ja merivartiokoulu	29	1	1	2
01671	Pohjois-Karjalan opisto	63	3	1	4	01852	Viesti- ja sähkötekninen koulu	29	1	1	2
01672	Kankaanpään opisto	63	2	1	1	01853	Panssarikoulu	29	1	1	2
01673	Pohjois-Savon opisto	63	3	1	1	01854	Tykistökoulu	29	2	1	2
01674	Pohjola-opisto	63	4	1	1	01857	Pioneeri- ja suojelukoulu	29	2	1	2
01675	Portaanpään kristill. opisto	63	3	1	1	01859	Huoltokoulu	29	1	1	2
01676	Päivölän Kansanopisto	63	2	1	1	01861	Lentosotakoulu	29	2	1	2
01677	Raudaskylän Kristill. Opisto	63	4	1	1	01862	Ilmasotakoulu (l.1.2005-)	29	2	1	2
01678	Reisjärven kristill.opisto	63	4	1	1	01863	Merisotakoulu	29	1	1	2
01681	Perheniemien evankelinen opisto	63	1	1	1	01867	Urheilukoulu	29	1	1	2

Oppilaitokset oppilaitostunnusjärjestyksessä 2008 – Läroanstalter efter läroanstaltskod 2008

Tunnus Kod	Nimi Namn	Tyyppi Typ	Lääni Län	Opetuskieli Undervis- ningsspråk	Omistaja Ägare	Tunnus Kod	Nimi Namn	Tyyppi Typ	Lääni Län	Opetuskieli Undervis- ningsspråk	Omistaja Ägare
01880	Perttulan erityisammattikoulu	22	1	1	2	01977	Korsholms musikinstitut	61	2	2	3
01881	Alavuden erityisammattikoulu	22	2	1	2	01979	Pirkanmaan musiikkiopisto	61	2	1	1
01882	Kuhankosken erityisamm.koulu	22	2	1	2	01981	Vakka-Suomen musiikkiopisto	61	2	1	3
01901	Helsingin yliopisto	42	1	3	2	01982	Valkeakosken musiikkiopisto	61	2	1	3
01902	Turun yliopisto	42	2	1	2	01983	Vantaan musiikkiopisto	61	1	3	3
01903	Åbo Akademi	42	2	2	2	01984	Keski-Savon musiikkiopisto	61	3	1	3
01904	Oulun yliopisto	42	4	1	2	01985	Viitasaaren alueen mus.opisto	61	2	1	3
01905	Tampereen yliopisto	42	2	1	2	01986	Ylivieskan seudun musiikkiop.	61	4	1	3
01906	Jyväskylän yliopisto	42	2	1	2	01987	Lauttasaaren musiikkiopisto	61	1	1	1
01907	Teknillinen korkeakoulu	42	1	3	2	01989	Äetsän musiikkikoulu	61	2	1	3
01909	Helsingin kauppakorkeakoulu	42	1	1	2	01990	Limingan seudun musiikkiopisto	61	4	1	3
01910	Svenska handelshögskolan	42	1	2	2	01992	Ylä-Satakunnan musiikkiopisto	61	2	1	4
01911	Turun kauppakorkeakoulu	42	2	1	2	01993	Merikanto-opisto	61	2	1	3
01913	Vaasan yliopisto	42	2	1	2	01994	Paimion musiikkiopisto	61	2	1	3
01914	Lappeenrannan tekn. yliopisto	42	1	1	2	01995	Pop & Jazz Konservatorio	61	1	1	1
01915	Tampereen tekn. yliopisto	42	2	1	2	01996	Naantalin musiikkiopisto	61	2	1	3
01916	Kuopion yliopisto	42	3	1	2	01997	Kirkkonummen musiikkiopisto	61	1	3	3
01917	Joensuun yliopisto	42	3	1	2	01998	Keskisen Uudenmaan musiikkiop.	61	1	1	3
01918	Lapin yliopisto	42	5	1	2	02013	Kuusamon musiikkiopisto	61	4	1	3
01921	Keravan musiikkiopisto	61	1	1	1	02015	Alajärven musiikkiopisto	61	2	1	3
01923	Musiikkiopisto Juvenalia	61	1	1	1	02020	Espoon kaup.työväenopisto	64	1	3	3
01924	Musikintitutet Kungsvägen	61	1	2	1	02021	Hangan suom. kansalaisopisto	64	1	1	3
01925	Pielisen-Karjalan musiikkiop.	61	3	1	3	02022	H:gin kaup.suom.työväenopisto	64	1	1	3
01930	Musikintitutet Raseborg	61	1	3	3	02023	Hyvinkään kansalaisopisto	64	1	1	3
01931	Tampereen konservatorio	61	2	1	1	02025	Jokelan kansalaisopisto	64	1	1	1
01932	Turun konservatorio	61	2	1	1	02026	Kansalaisopisto Jukola	64	1	1	1
01933	Porvoonseudun musiikkiopisto	61	1	3	3	02027	Järvenpään työväenopisto	64	1	1	3
01934	Espoon musiikkiopisto	61	1	3	1	02028	Kalliolan kansalaisopisto	64	1	1	1
01935	Et-Pohjanmaan musiikkiopisto	61	2	1	1	02030	Karkkilan työväenopisto	64	1	1	3
01936	Lounais-Hämeen musiikkiopisto	61	1	1	3	02031	Keravan opisto	64	1	1	3
01937	Kauniaisten mus.op-Grankulla	61	1	3	1	02033	Mäntsälän kansalaisopisto	64	1	1	3
01938	Helsingin Konservatorio	61	1	1	1	02036	Porvoon kansalaisopisto	64	1	1	3
01940	Huittisten musiikkiopisto	61	2	1	3	02038	Toimelan vapaaopisto	64	1	1	1
01941	Hyvinkään musiikkiopisto	61	1	1	1	02039	Valkon kansalaisopisto	64	1	1	3
01942	Sibelius-opisto	61	1	1	1	02040	Vantaan aikuisopisto	64	1	3	3
01943	Ylä-Savon musiikkiopisto	61	3	1	3	02042	Helsingin aikuisopisto	64	1	1	1
01944	Imatran seudun musiikki-inst.	61	1	1	3	02043	Borgå medborgarinstitut	64	1	2	3
01945	Itä-Helsingin musiikkiopisto	61	1	1	1	02045	Kauniaist.kansal.op-medb.inst.	64	1	3	3
01948	Joensuun konservatorio	61	3	1	3	02046	H:fors stads sv. arbetarinst.	64	1	2	3
01949	Jokilaaksojen musiikkiopisto	61	4	1	4	02047	Hangö sv.medborgarinstitut	64	1	2	3
01951	Kainuun musiikkiopisto	61	4	1	3	02048	Ingå medborgarinstitut	64	1	3	3
01952	Kankaanpään musiikkiopisto	61	2	1	3	02050	Kirkkonumm.kansal.op-medb.inst	64	1	3	3
01953	Panula-opisto	61	2	1	3	02051	Lovisa sv. medborgarinstitut	64	1	2	3
01954	Koillis-Lapin musiikkiopisto	61	5	1	3	02056	Auralan kansalaisopisto	64	2	1	1
01955	Länsi-Pohjan musiikkiopisto	61	5	1	3	02057	Auranlaakson kansalaisopisto	64	2	1	3
01957	Keski-Pohjanmaan konservatorio	61	2	1	1	02058	Euran kansalaisopisto	64	2	1	3
01958	Kotkan seudun musiikkiopisto	61	1	1	1	02059	Halikon kansalaisopisto	64	2	1	3
01959	Kuula-opisto-Kuula-institutet	61	2	3	3	02061	Huittisten seudun kansalaisop.	64	2	1	3
01960	Käpylän musiikkiopisto	61	1	1	1	02062	Hämeenkyrön kansalaisopisto	64	2	1	3
01961	Lahden konservatorio	61	1	1	1	02063	Ikaalisten kaup.kansalaisop.	64	2	1	3
01962	Lapin musiikkiopisto	61	5	1	3	02064	Kaarinan-Piikkiön kansalaisop.	64	2	1	3
01963	Lappeenrannan musiikkiopisto	61	1	1	1	02065	Pohjois-Satakunnan Alueopisto	64	2	1	3
01964	Lapuan musiikkiopisto	61	2	1	3	02066	Mynämäen seud. kansalaisopisto	64	2	1	3
01965	Länsi-Uudenmaan musiikkiopisto	61	1	1	3	02067	Kiukaisten kansalaisopisto	64	2	1	3
01966	Mikkelin musiikkiopisto	61	3	1	1	02068	Kokemäen kansalaisopisto	64	2	1	3
01967	Länsi-Helsingin musiikkiopisto	61	1	1	1	02069	Kyröskosken kansalaisopisto	64	2	1	1
01968	Oulun konservatorio	61	4	1	3	02070	Vakka-Suomen kansalaisopisto	64	2	1	3
01969	Pohj.Helsingin musiikkiopisto	61	1	1	1	02071	Liedon-Tarvasjoen kansalaisop.	64	2	1	3
01970	Pohjois-Kymen musiikkiopisto	61	1	1	1	02072	Loimaan työväenopisto	64	2	1	3
01971	Palmgren-konservatorio	61	2	1	3	02073	Merikarvian kansalaisopisto	64	2	1	3
01972	Raahen musiikkiopisto	61	4	1	3	02074	Naantalin opisto	64	2	1	3
01973	Rauman musiikkiopisto	61	2	1	3	02075	Otsolan kansalaisopisto	64	2	1	1
01974	Riihimäen musiikkiopisto	61	1	1	3	02076	Paimion opisto	64	2	1	3
01975	Salon musiikkiopisto	61	2	1	3	02077	Paraisten kansalaisopisto	64	2	1	3
01976	Savonlinnan musiikkiopisto	61	3	1	1	02078	Parkanon kansalaisopisto	64	2	1	4

**Oppilaitokset oppilaitostunnusjärjestyksessä 2008 – Läroanstalter efter läroanstaltskod 2008**

Tunnus Kod	Nimi Namn	Tyyppi Typ	Lääni Län	Opetuskieli Undervis- ningsspråk	Omistaja Ägare	Tunnus Kod	Nimi Namn	Tyyppi Typ	Lääni Län	Opetuskieli Undervis- ningsspråk	Omistaja Ägare
02079	Perniön kansalaisopisto	64	2	1	3	02173	Siilinjärvi-Maaningan kansal.op	64	3	1	3
02080	Porin kaup.työväenopisto	64	2	1	3	02174	Sisä-Savon kansalaisopisto	64	3	1	3
02081	Raision työväenopisto	64	2	1	3	02175	Sonkajärven kansalaisopisto	64	3	1	3
02082	Rauman kaup.kansalaisopisto	64	2	1	3	02176	Tuusniemen kansalaisopisto	64	3	1	3
02083	Salon kansalaisopisto	64	2	1	3	02177	Soisalo-opisto	64	3	1	3
02084	Pyhäjärvisseudun aikuisopisto	64	2	1	3	02178	Vieremän kansalaisopisto	64	3	1	3
02085	Turun suom.kiel. työväenopisto	64	2	1	3	02179	Hankasalmen kansalaisopisto	64	2	1	3
02086	Ulvilan kansalaisopisto	64	2	1	3	02180	Jyväskylän kansalaisopisto	64	2	1	1
02088	Sastamalan opisto	64	2	1	3	02181	Jyväskylän seudun kansalaisop.	64	2	1	4
02089	Dragsfjärds arb.inst-työväenop	64	2	3	3	02182	Jämsän työväenopisto	64	2	1	3
02090	Kimitobygdens medborgarinst.	64	2	3	3	02183	Jämsänkosken työväenopisto	64	2	1	3
02091	Pargas-Nagu medborgarinstitut	64	2	2	3	02184	Karstulan kansalaisopisto	64	2	1	3
02092	Åbo sv.arbetsinstitut	64	2	2	3	02185	Keuruun kansalaisopisto	64	2	1	3
02093	Ahjolan kansalaisopisto	64	2	1	1	02186	Suomenselän kansalaisopisto	64	2	1	3
02095	Wahren-opisto	64	1	1	3	02187	Laukaan kansalaisopisto	64	2	1	3
02096	Harjulan kansalaisopisto	64	1	1	1	02188	Lievestuoreen kansalaisopisto	64	2	1	1
02097	Hausjärven kansalaisopisto	64	1	1	3	02189	Viitaseudun opisto	64	2	1	3
02100	Kangasala-Opisto	64	2	1	3	02190	Pohj.Päijänteen kansalaisop.	64	2	1	3
02102	Wellamo-opisto	64	1	1	3	02191	Saarjärven kansalaisopisto	64	2	1	3
02104	Lempäälä-opisto	64	2	1	3	02197	Äänekosken kansalaisopisto	64	2	1	1
02105	Lopen opisto	64	1	1	3	02198	Järvi-Pohjanmaan kansalaisop.	64	2	1	3
02106	Mäntän työväenopisto	64	2	1	3	02199	Lakeudenportin opisto	64	2	1	3
02108	Nokian työväenopisto	64	2	1	3	02200	Ilmajoki-opisto	64	2	1	3
02109	Oriveden seud.kansalaisopisto	64	2	1	3	02201	Jalasjärven kansalaisopisto	64	2	1	3
02111	Pirkkalan kansalaisopisto	64	2	1	3	02202	Jurvan kansalaisopisto	64	2	1	3
02112	Pälkäneen seud.kansalaisopisto	64	2	1	3	02203	Järvisseudun Opisto	64	2	1	1
02113	Riihimäen kansalaisopisto	64	1	1	3	02204	Kannuksen kansalaisopisto	64	2	1	3
02114	Ruoveden Opisto	64	2	1	3	02205	Kauhajoen kansalaisopisto	64	2	1	3
02115	Someron kansalaisopisto	64	2	1	3	02206	Kauhavan-Härmäin kansalaisop.	64	2	1	3
02116	Tampereen työväenopisto	64	2	1	3	02209	Kurikan kansalaisopisto	64	2	1	1
02120	Valkeakoski-opisto	64	2	1	3	02210	Kyrönmaan opisto	64	2	1	1
02122	Vilppulan kansalaisopisto	64	2	1	3	02211	Lapuan kansalaisopisto	64	2	1	3
02123	Virtain kansalaisopisto	64	2	1	3	02212	Perhönjokilaakson kansalaisop.	64	2	1	3
02124	Ylöjärven työväenopisto	64	2	1	3	02213	Pietarsaaren suom. työväenop.	64	2	1	3
02125	Elimäen kansalaisopisto	64	1	1	3	02214	Seinäjoen kansalaisopisto	64	2	1	3
02126	Haminan kansalaisopisto	64	1	1	3	02215	Teuvan kansalaisopisto	64	2	1	3
02127	Iitin kansalaisopisto	64	1	1	3	02217	Vaasan työväenopisto	64	2	1	3
02128	Imatran Työväenopisto	64	1	1	3	02219	Korsholms vuxeninstitut	64	2	3	3
02129	Joutsenon kansalaisopisto	64	1	1	3	02220	Vöörä-Maxmo-Oravais medb.inst.	64	2	3	3
02130	Kaakon kansalaisopisto	64	1	1	3	02222	Jakobstads sv.arbetsinstitut	64	2	2	3
02132	Kotkan opisto	64	1	1	3	02223	Kaskisten kansalaisop-medb.ins	64	2	3	3
02133	Kouvolan kansalaisopisto	64	1	1	3	02224	Kronoby medborgarinstitut	64	2	2	3
02134	Kuusankosken työväenopisto	64	1	1	3	02226	Nykarleby arbetsinstitut	64	2	2	3
02138	Toukolan kansalaisopisto	64	1	1	1	02227	Närpes medborgarinstitut	64	2	2	3
02139	Valkealan kansalaisopisto	64	1	1	3	02228	Malax-Korsnäs medborg.institut	64	2	2	3
02140	Heinolan kansalaisopisto	64	1	1	1	02229	Kristinestads medborgarinst.	64	2	3	3
02146	Linnalan opisto	64	3	1	1	02230	Vasa arbetsinstitut	64	2	2	3
02147	Mikkelin kansalaisopisto	64	3	1	3	02231	Jokilatvan opisto	64	4	1	3
02148	Mäntyharjun kansalaisopisto	64	3	1	3	02232	Jokihelmen opisto	64	4	1	3
02152	Joensuun seudun kansalaisop.	64	3	1	3	02233	Kiiminkijoen opisto	64	4	1	1
02153	Juuan kansalaisopisto	64	3	1	3	02234	Iin kansalaisopisto	64	4	1	3
02154	Keski-Karjalan kansalaisopisto	64	3	1	3	02235	Kainulan kansalaisopisto	64	4	1	1
02155	Lieksan kansalaisopisto	64	3	1	3	02236	Kaukametsän opisto	64	4	1	3
02159	Puruveden kansalaisopisto	64	3	1	3	02237	Kalajoen kansalaisopisto	64	4	1	3
02160	Tohmajärven kansalaisopisto	64	3	1	3	02239	Kuusamon kansalaisopisto	64	4	1	3
02161	Ilomantsin kansalaisopisto	64	3	1	3	02240	Lakeuden kansalaisopisto	64	4	1	3
02162	Ylä-Karjalan kansalaisopisto	64	3	1	3	02243	Oulujoki-opisto	64	4	1	3
02163	Iisalmen kansalaisopisto	64	3	1	3	02244	Oulujärven kansalaisopisto	64	4	1	3
02164	Juankosken kansalaisopisto	64	3	1	3	02245	Oulun kansalaisopisto	64	4	1	1
02165	Kaavin kansalaisopisto	64	3	1	3	02246	Oulu-opisto	64	4	1	3
02166	Kiuruveden kansalaisopisto	64	3	1	3	02247	Ruukin kansalaisopisto	64	4	1	3
02167	Kuopion kansalaisopisto	64	3	1	3	02248	Paltamon kansalaisopisto	64	4	1	3
02170	Nilsin kansalaisopisto	64	3	1	3	02249	Pudasjärven kansalaisopisto	64	4	1	3
02171	Pielaveden-Keiteleen kansal.op	64	3	1	3	02250	Puolangan kansalaisopisto	64	4	1	3
02172	Rautavaaran kansalaisopisto	64	3	1	3	02252	Raahe-opisto	64	4	1	3

**Oppilaitokset oppilaitostunnusjärjestyksessä 2008 – Läroanstalter efter läroanstaltskod 2008**

Tunnus Kod	Nimi Namn	Tyyppi Typ	Läni Län	Opetuskieli Undervis- ningspråk	Omistaja Ägare	Tunnus Kod	Nimi Namn	Tyyppi Typ	Läni Län	Opetuskieli Undervis- ningspråk	Omistaja Ägare
02253	Sotkamon kansalaisopisto	64	4	1	3	02358	Maanpuolustuskorkeakoulu	43	1	1	2
02254	Taivalkosken kansalaisopisto	64	4	1	4	02359	Forssan ammatti-instituutti	21	1	1	4
02255	Ylivieskan kansalaisopisto	64	4	1	3	02370	Järvenpään Diakoniaopisto	21	1	1	1
02256	Kianta-Opisto	64	4	1	3	02371	P-K:n amm.opisto Outokumpu	21	3	1	4
02257	Enontekiön kansalaisopisto	64	5	1	3	02380	Kiinteistöal.koul.sää.t amm.opp	23	1	1	1
02258	Inarin kansalaisopisto	64	5	1	3	02381	Yrkesträningsskolan Optima	22	2	2	4
02259	Kemijärven kansalaisopisto	64	5	1	3	02383	Satakunnan käsi- ja taidet.opp.	21	2	1	3
02260	Kivalojen seutuopisto	64	5	1	3	02385	Hyvinkään Taidekoulu	21	1	1	3
02261	Kemin työväenopisto	64	5	1	3	02387	Porin taidekoulu	21	2	1	3
02262	Kittilän kansalaisopisto	64	5	1	3	02396	Porvoon terv.huolto-oppilaitos	21	1	1	3
02263	Kolarin kansalaisopisto	64	5	1	3	02407	Valmet Automotive Oy teoll.opp	23	2	1	1
02264	Pellon kansalaisopisto	64	5	1	3	02412	Pirkanmaan urheiluhierojakoulu	99	2	1	1
02265	Posion kansalaisopisto	64	5	1	3	02414	Norrvalalla idrottsinstitut	62	2	2	1
02266	Ranuan kansalaisopisto	64	5	1	3	02418	Valkeakosken aikuiskoulu keskus	24	2	1	4
02267	Rovaniemen kansalaisopisto	64	5	1	1	02422	Mäntän seudun koulutuskeskus	21	2	1	4
02269	Sodankylän kansalaisopisto	64	5	1	3	02434	Nivalan ammattiopisto	21	4	1	4
02271	Tornion kansalaisopisto	64	5	1	3	02435	Handelsinst.-Kauppaop. Optima	21	2	3	4
02272	Kemin kansalaisopisto	64	5	1	1	02437	Oulunsalon kansalaisopisto	64	4	1	3
02273	Ylitornion kansalaisopisto	64	5	1	3	02441	P-K:n amm.opisto Nurmes	21	3	1	4
02274	Jokiläänin kansalaisopisto	64	1	1	3	02442	Suupohjan ammatti-instituutti	21	2	1	4
02275	Puulan seutuopisto	64	2	1	3	02446	Loimaan ammatti- ja aik.opisto	21	2	1	4
02277	Ruokolahden kansalaisopisto	64	1	1	3	02447	P-K:n amm.opisto Lieksa	21	3	1	4
02284	Sallan kansalaisopisto	64	5	1	3	02449	P-K:n amm.opisto Kitee	21	3	1	4
02285	Alastaron kansalaisopisto	64	2	1	3	02450	Vihreä Siv. ja Op.kesk, ViSiO	65	1	3	1
02286	Savitaipaleen kansalaisopisto	64	1	1	3	02451	Pieksämäen ammattiopisto	21	3	1	4
02290	Rovaniemen kaup. kansalaisop.	64	5	1	3	02453	Rauman ammattiopisto	21	2	1	3
02292	Rautjärven kansalaisopisto	64	1	1	3	02455	Pelastusopisto	28	3	1	2
02293	Kaakkois-Savon kansalaisopisto	64	3	1	3	02459	Haapajärven ammattiopisto	21	4	1	4
02294	Hyrnsälmen kansalaisopisto	64	4	1	3	02460	Iso Kirja-opisto	63	2	1	1
02295	Utsjoen kansalaisopisto	64	5	1	3	02466	Tampereen ammattikorkeakoulu	41	2	1	3
02297	Kempeleen kansalaisopisto	64	4	1	3	02467	Hämeen ammattikorkeakoulu	41	1	1	4
02298	Pedersöre medborgarinstitut	64	2	2	3	02469	Pohj.Karjalan ammattikorkeak.	41	3	1	3
02299	Tuusulan kansalaisopisto	64	1	1	3	02470	Lahden ammattikorkeakoulu	41	1	1	4
02301	Kaskikuusen kansalaisopisto	64	3	1	3	02471	Oulun seudun ammattikorkeak.	41	4	1	4
02302	Muonion kansalaisopisto	64	5	1	3	02472	Seinäjoen ammattikorkeakoulu	41	2	1	4
02306	Musikintututet Arkipelag	61	2	3	1	02473	Kajaanin ammattikorkeakoulu	41	4	1	3
02307	Musik- och kulturskol. Sandels	61	1	2	1	02475	Pohj.Satakunnan ammatti-inst.	21	2	1	4
02308	Kuopion musiikintyst.mus.opisto	61	3	1	1	02476	Johtamistaidon opisto JTO	23	1	1	1
02315	Raseborg-opisto	63	1	3	1	02477	Keuda Mäntsälä	21	1	1	4
02316	Valamon kansanopisto	63	3	1	1	02479	Skärgårdshavets medborgarinst.	64	2	2	3
02317	Ranuan kr. kansanopisto	63	5	1	1	02484	Lahden musiikkiopisto	61	1	1	1
02318	Kuurojen kansanopisto	63	1	1	1	02485	Luoteis-Helsingin Musiikkiop.	61	1	1	1
02319	Turun Hierojakoulu	99	2	1	1	02487	Salon seudun aikuisopisto	24	2	1	4
02320	Tampereen urheiluhierojakoulu	99	2	1	1	02490	Pohj.Keski-Suomen oppimiskesk.	21	2	1	4
02324	Virpiniemen liikuntaopisto	62	4	1	1	02495	Konecranes Nosturi-instituutti	23	1	1	1
02325	Varsinais-Suomen maaseutuoppil	21	2	1	4	02502	P-K:n amm.opisto Joensuu tk/ku	21	3	1	4
02326	Uudenmaan maaseutuopisto	21	1	1	3	02504	Jyväskylän ammattikorkeakoulu	41	2	1	4
02329	Ypäjän hevosopisto	21	1	1	1	02505	Kemi-Tornion ammattikorkeak.	41	5	1	4
02330	RastorCollege	23	1	1	1	02506	Mikkelin ammattikorkeakoulu	41	3	1	4
02331	MJK-instituutti	23	1	1	1	02507	Satakunnan ammattikorkeakoulu	41	2	1	3
02332	Kuhmon musiikkiopisto	61	4	1	3	02509	Turun amm.kork.-Åbo yrkeshögsk	41	2	3	3
02334	Pakilan musiikkiopisto	61	1	1	1	02518	P-K:n amm.opisto Joensuu palv.	21	3	1	4
02336	Medborg.instit. i Mariehamn	64	6	2	5	02523	Kemijärven ammattiopisto	21	5	1	3
02339	Härnäsmaan musiikkiopisto	61	2	1	3	02524	Ammatti-instituutti Iisakki	21	2	1	4
02340	Heinolan musiikkiopisto	61	1	1	3	02525	Turun seudun musiikkiopisto	61	2	3	1
02342	Keski-Helsingin musiikkiopisto	61	1	1	1	02526	Ålands värdinstitut	21	6	2	5
02343	Loimaan seudun musiikkiopisto	61	2	1	3	02528	UPM-Kymmene Oy Teoll.op, Lotila	23	2	1	1
02344	Länsi-Pirkanmaan mus.opisto	61	2	1	3	02532	Kokkolan sos.ja terv.alan opis	21	2	1	4
02345	Nurmijärven musiikkiopisto	61	1	1	1	02534	Ylivieskan ammattiopisto	21	4	1	4
02346	Musikintututet Legato	61	2	2	3	02535	Arcada-Nylands sv.yrkeshögsk.	41	1	2	1
02351	Jämsänjokilaakson musiikkiopis	61	2	1	3	02536	Keski-Pohjanmaan amm.korkeak.	41	2	3	1
02352	Keski-Karjalan musiikkiopisto	61	3	1	3	02537	Savonia-ammattikorkeakoulu	41	3	1	4
02353	Ala-Keiteleen musiikkiopisto	61	2	1	3	02538	Rovaniemen ammattikorkeakoulu	41	5	1	4
02356	Pohj.Keski-Suomen musiikkiop.	61	2	1	3	02545	Huittisten Amm. ja yrit.opisto	21	2	1	3
02357	Läntisen Keski-Suomen mus.opis	61	2	1	3	02549	Kokkolan seud.op-Karlebyn.inst	64	2	3	3

**Oppilaitokset oppilaitostunnusjärjestyksessä 2008 – Läroanstalter efter läroanstaltskod 2008**

Tunnus Kod	Nimi Namn	Tyyppi Typ	Lääni Län	Opetuskieli Undervis- ningsspråk	Omistaja Ägare	Tunnus Kod	Nimi Namn	Tyyppi Typ	Lääni Län	Opetuskieli Undervis- ningsspråk	Omistaja Ägare
02552	Koill-Pohjanm.am.op(1.1.1998-)	21	4	1	4	09911	Demokr.siv.liiton opintokeskus	65	1	1	1
02553	Kemijärven amm.aik.koul.keskus	24	5	1	3	09920	Etelä-Pohjanmaan kesäyliopisto	66	2	1	1
02555	Oulun seud. ao., Kontinkangas	21	4	1	4	09921	Hangö sommaruniversitet	66	1	2	1
02556	Länsi-Suomen akk Innova	24	2	1	4	09922	Helsingin seudun kesäyliopisto	66	1	1	1
02557	Poliisiammattikorkeakoulu	41	2	1	2	09923	Jyväskylän kesäyliopisto	66	2	1	1
02558	Suomen Kansallisoopp.balettiop	21	1	1	1	09924	Kainuun kesäyliopisto	66	4	1	1
02559	Keski-Pohjanmaan maaseutuopist	21	2	1	4	09925	Hämeen kesäyliopisto	66	1	1	4
02561	Helsingin palvelualojen oppil.	21	1	1	3	09926	Keski-Pohjanmaan kesäyliopisto	66	2	1	1
02562	Helsingin sos-terveysalan opp.	21	1	1	3	09927	Kuopion kesäyliopisto	66	3	1	1
02563	Turun ammatti-inst.(1.8.1998-)	21	2	3	3	09928	Kymenlaakson kesäyliopisto	66	1	1	4
02565	PSK-Aikuisopisto	24	4	1	1	09929	Etelä-Karjalan kesäyliopisto	66	1	1	1
02573	Sotilaspoliisikoulu	29	1	1	2	09930	Lapin kesäyliopisto	66	5	1	4
02574	Finanssi- ja vakuutus. FINVA	23	1	1	1	09931	Länsi-Suomen kesäyliopisto	66	2	1	1
02581	Hämeen ammatti-inst(1.8.1999-)	21	1	1	4	09932	Mikkelin kesäyliopisto	66	3	1	1
02584	Vantaan ammattiopisto Varia	21	1	1	3	09933	Pohjois-Karjalan kesäyliopisto	66	3	1	4
02588	Oulun seud. ao., Myllytuuli	21	4	1	4	09934	Pohjois-Pohjanmaan kesäyo	66	4	1	1
02590	Svenska yrkesinst.(1.8.1999-)	21	2	2	4	09935	Päijät-Hämeen kesäyliopisto	66	1	1	1
02591	Porvoon ammattiopisto	21	1	1	4	09936	Savonlinnan kesäyliopisto	66	3	1	1
02593	Valkeakosken ammattiopisto	21	2	1	4	09937	Tampereen kesäyliopisto	66	2	1	1
02594	Sibbo medborg.inst-kansal.op.	64	1	3	3	09938	Turun kesäyliopisto	66	2	1	1
02595	Vanajaveden opisto	64	1	1	4	09939	Vaasan kesäyliop-Vasa sommarun	66	2	3	1
02597	Suomen urheiluhierojaopisto	99	1	1	1	10000	Oulun seud. ao., Kaukov./tekn	21	4	1	4
02599	Keuda Kerava	21	1	1	4	10001	Tampereen Ammattiopisto	21	2	1	3
02600	Keuda Tuusula	21	1	1	4	10002	Jämsän seudun koulutuskeskus	21	2	1	4
02608	Kymenlaakson ammattikorkeak.	41	1	1	4	10003	Vakka-Suomen amm.inst. Novida	21	2	1	3
02609	Etelä-Karjalan ammattikorkeak.	41	1	1	4	10004	Ålands musikinstitut	61	6	2	5
02623	Diakonia-ammattikorkeakoulu	41	1	1	1	10006	Haapaveden ammattiopisto	21	4	1	4
02627	Vaasan amm.kork.-Vasa yrkesh.	41	2	3	3	10007	Akaan Opisto	64	2	1	3
02629	Laurea-ammattikorkeakoulu	41	1	1	1	10008	Pietarsaaren seudun musiikkiop	61	2	3	3
02630	Pirkanmaan ammattikorkeakoulu	41	2	1	1	10009	Kansalähetysopisto	63	1	1	1
02631	Humanistinen ammattikorkeak.	41	1	1	1	10010	Hiiden Opisto	64	1	1	3
02997	Ylä-Savon ammattiopisto	21	3	1	4	10011	Kouvolan seud.am.op(1.1.2001-)	21	1	1	4
02998	Vaasan amm.opist-Vasa yrk.inst	21	2	3	3	10012	Länsi-Uudenmaan koulutuskeskus	21	1	1	4
02999	Oulun seud. ao., Muhos	21	4	1	4	10014	Finavia, Avia College	23	1	1	2
03391	Apollon yhteiskoulu	19	1	1	1	10015	Suomen Ilmailuopisto	23	2	1	1
03392	Björneborgs svenska samskola	19	2	2	1	10016	Yrkesinstitutet Prakticum	21	1	2	1
03393	Helsingin Suomalainen Yhteisk.	19	1	1	1	10018	Et-Karjalan amm.op.(1.8.2002-)	21	1	1	4
03394	Helsingin Uusi yhteiskoulu	19	1	1	1	10020	Oulun seud. ao., Liminka	21	4	1	4
03395	Helsingin yhteislyseo	19	1	1	1	10023	Härmänmaan ammatti-instituutti	21	2	1	4
03396	Herttoniemen yhteiskoulu	19	1	1	1	10025	Suomen ympäristöopisto SYKLI	23	1	1	1
03397	Kotka Svenska Samskola	19	1	2	1	10026	Snellman-korkeakoulu	99	1	1	1
03398	Kulosaaren yhteiskoulu	19	1	1	1	10027	Pieksämäen Seutuopisto	64	3	1	3
03399	Lahden yhteiskoulu	19	1	1	1	10028	Järvisseudun ammatti-instituut.	21	2	1	4
03400	Lauttasaaren yhteiskoulu	19	1	1	1	10029	Sisälähetysseuran oppilaitos	21	3	1	1
03401	Maunulan yht.k.-Hgin mat.lukio	19	1	1	1	10031	Högskolan på Åland	41	6	2	5
03402	Munkkiniemen yhteiskoulu	19	1	1	1	10032	Koul.kesk.Tavastia(1.1.2004-)	21	1	1	4
03404	Oulunkylän yhteiskoulu	19	1	1	1	10035	RaJuPuSu-opisto	64	3	1	3
03405	Pohjois-Haagan yhteiskoulu	19	1	1	1	10036	Solvalla idrottsins(1.1.2003-)	62	1	2	1
03406	Svenska samskolan i Tammerfors	19	2	2	1	10037	Länsi-Pirkanm. Aikuisopisto	24	2	1	4
03407	Svenska Privatsk. i Uleåborg	19	4	2	1	10038	Savon ammatti- ja aikuisopisto	21	3	1	4
03408	Töölön yhteiskoulu	19	1	1	1	10039	Oulun seud. ao., Kempele	21	4	1	4
03510	International School of H:ki	19	1	4	1	10040	Oulun seud. ao., Pikisaari	21	4	1	4
03681	Itä-Suomen suomal.-venäl.koulu	19	1	1	1	10044	Kuhmon kansalaisop.(1.1.2005-)	64	4	1	3
03749	Turun kansainvälinen koulu	19	2	4	3	10045	S:linnan ammatti- ja aikuisop.	21	3	1	4
03782	Helsingin eurooppalainen koulu	19	1	9	2	10046	Etelä-Karjalan kansalaisopisto	64	1	1	1
07350	Vääksyn Yhteiskoulu	19	1	1	3	10047	Borgå folkakademi	63	1	2	1
09900	Opintokeskus KANSIO	65	1	1	1	10049	Porin ammattiopisto	21	2	1	3
09901	Kansan siv.liiton KSL-op.kesk.	65	1	3	1	10050	Oulaisten ammattiopisto	21	4	1	4
09902	Kirkkopalvelujen Opintokeskus	65	1	1	1	10051	Aker Finnyards, laivanrak.opp.	23	2	1	1
09903	Maaseudun siv.liiton op.keskus	65	1	1	1	10052	Etelä-Kymenlaakson ammattiop.	21	1	1	4
09904	OK-opintokeskus	65	1	1	1	10053	Koulutuskeskus Salpaus	21	1	1	4
09905	Toimihenkilöjärj. TJS op.keskus	65	1	1	1	10054	Omnian ammattiopisto	21	1	1	4
09906	Työväen siv.liitto TSL op.kesk	65	1	3	1	10055	Omnian aikuisopisto	21	1	1	4
09907	Opintokeskus Kansalaisfoorumi	65	1	1	1	10056	HAAGA-HELIA ammattik.-yrkesh.	41	1	3	1
09909	Svenska studiec centralen	65	1	2	1	10057	Salon seudun ammattiopisto	21	2	1	4

**Oppilaitokset oppilaitostunnusjärjestyksessä 2008 – Läroanstalter efter läroanstaltskod 2008**

Tunnus Kod	Nimi Namn	Tyyppi Typ	Lääni Län	Opetuskieli Undervis- ningspråk	Omistaja Ägare	Tunnus Kod	Nimi Namn	Tyyppi Typ	Lääni Län	Opetuskieli Undervis- ningspråk	Omistaja Ägare
10058	Pohjantähti-opisto	63	5	1	1	10067	Jyväskylän ammattiopisto	21	2	1	4
10059	Pirkanmaan ammattiopisto	21	2	1	4	10068	Etelä-Savon ammattiopisto	21	3	1	4
10060	Pirkanmaan aikuisopisto	21	2	1	4	10069	Ammattiopisto Lappia	21	5	1	4
10061	Riihimäen amm.opp.(1.1.2007-)	21	1	1	4	10070	Koulutuskeskus Sedu	21	2	1	4
10062	Kiipulan amm.opisto(1.2.2007-)	22	1	1	1	10071	Ammattiopisto Luovi	22	4	1	1
10063	Lapin amm.opisto (1.1.2007-)	21	5	1	4	10072	Medb.inst. Raseborg-kansal.op.	64	1	3	3
10064	Hgin tekn. oppil. (1.1.2007-)	21	1	1	3	10073	Axxell	21	1	2	1
10065	Metropolia Ammattikorkeakoulu	41	1	1	1	10074	Kainuun amm.op.(1.1.2008-)	21	4	1	4
10066	Yrkeshögskolan Novia	41	2	2	1	10078	TTS koulutus	24	1	1	1



## 6 *Laatuseloste* *Kvalitetsbeskrivning*

## 1. Tilastotietojen relevanssi

Koulutuksen järjestäjät ja oppilaitokset -tilastossa kuvataan julkisen viranomaisen valvoma koulutuksen järjestäjä- ja oppilaitosverkko, siinä vuoden aikana tapahtuneet muutokset ja lisäksi oppilaitoksesta osoite- ja opiskelijamäärät. Koulutuksen järjestäjät ja oppilaitokset luovat perustan koulutustilastoille, etenkin oppilaitostilastoille. Koulutuksen järjestäjä- ja oppilaitostunnus toimivat linkkinä muihin koulutuksen järjestäjä- tai oppilaitostiedon sisältäviin aineistoihin.

Koulutuksen järjestäjät ovat yleensä kuntia, kuntayhtymiä, yksityisiä yhteisöjä tai säätiöitä. Koulutustehtävä määritellään laissa (esimerkiksi perusopetus) tai opetushallinto/vastaava tekee päätöksen koulutustehtävästä koulutuksen järjestämis- tai ylläpitämisluvassa. Pääasiassa näiden avulla Tilastokeskus ylläpitää koulutuksen järjestäjärekisteriä. Oppilaitosverkko tarkistetaan vuosittain koulutuksen järjestäjille suunnatun kyselyn avulla.

Tilastossa esitetyt opiskelijamäärät pohjautuvat peruskoulujen osalta Tilastokeskuksen *Peruskoulu-tilastot*-lomakkeella kerättyihin tietoihin, ammattikorkeakoulujen ja yliopistojen osalta Tilastokeskuksen opiskelija-aineiston ja muiden oppilaitosten osalta Tilastokeskuksen *Oppilaitokset ja opiskelijat syksyllä* -lomakkeen tietoihin.

Koulutuksen järjestäjiä kuvaavia tietoja ovat koulutuksen järjestäjätunnus, nimi, osoite, omistajatyyppi, toimiala ja aluetiedot. Oppilaitosta kuvaavia tietoja ovat oppilaitostunnus, oppilaitosta ylläpitävän koulutuksen järjestäjän järjestäjätunnus, oppilaitoksen nimi, osoite, osoitteen karttakoordinaatit, oppilaitostyyppi, omistajatyyppi, opetuskieli, aluetiedot ja syyslukukauden opiskelijamäärä.

Tilastolain (23.4.2004/280) mukaan valtion tilastotoimen tehtävänä on huolehtia yhteiskuntalojen ja niiden kehitystä kuvaavien tilastojen laatimisesta yleistä käyttöä varten. Laki Tilastokeskuksesta (24.1.1992/48) osoittaa tehtävän kuuluvan Tilastokeskukselle. Tilastokeskuksen työjärjestyksen (TK-00-1443-08) mukaan Henkilötilastotulosyksikkö tuottaa kyseisiä tilastoja mm. koulutuksesta.

## 1. Relevans av statistikuppgifterna

I statistiken Utbildningsanordnare och läroanstalter beskrivs det nätverk för utbildningsanordnare och läroanstalter som övervakas av myndigheter, förändringar i dem under året och ytterligare adresser till läroanstalterna och antalet studerande vid dem. Utbildningsanordnarna och läroanstalterna ligger som grund för utbildningsstatistiken, i synnerhet för läroanstaltsstatistik. Koden för utbildningsanordnare och läroanstalt fungerar som länk mellan det övriga materialet med uppgifter om utbildningsanordnare och läroanstalter.

Utbildningsanordnarna är i allmänhet kommuner, samkommuner, privata samfund och stiftelser. Utbildningsuppgiften bestäms i lag (t.ex. grundläggande undervisning) eller undervisningsförvaltningen/motsvarande fattar beslut om utbildningsuppgiften i tillståndet att anordna utbildning. Främst med hjälp av dessa upprätthåller Statistikcentralen registret över utbildningsanordnare. Läroanstaltsnätet kontrolleras årligen med hjälp av en enkät som riktar till utbildningsanordnarna.

De relevanta som anges i publikationen bygger för grundskolornas del på de uppgifter som samlats in på Statistikcentralens blankett *Grundskolstatistik*, för yrkeshögskolornas och för universitetens del på uppgifterna i Statistikcentralens material över studerande och för de övriga läroanstalternas del på uppgifterna i Statistikcentralens blankett *Läroanstalter och studerande på hösten*.

Uppgifter som beskriver utbildningsanordnare är utbildningsanordnarens kod, namn, adress, ägartyp, näringsgren och regionala uppgifter. Uppgifter som beskriver läroanstalten är läroanstaltskod, utbildningsanordnarens kod (läroanstaltens huvudman), läroanstaltens namn, adress, adressens kartkoordinater, läroanstaltstyp, ägartyp, undervisningsspråk, regionala uppgifter och antalet studerande under höstterminen.

Statens statistikväsen skall enligt statistiklagen (23.4.2004/280) sörja för att statistik över samhällsförhållandena och deras utveckling framställs för allmänt bruk. Lag om Statistikcentralen (24.1.1992/48) visar att uppgiften hör till Statistikcentralen. Statistikcentralens arbetsordning (TK-00-1443-08) fastställer att resultatenheten för individstatistik sammanställer statistiken ifråga, bl.a. över utbildningen.

## *Koulutuksen järjestäjätunnus*

Yksityisen, kunnan tai kuntayhtymän koulutuksen järjestäjätunnus on yrityksen yritys- ja yhteisötunnus. Valtion ylläpitämän oppilaitoksen koulutuksen järjestäjätunnus on julkisyhteisötunnus. Tiedot ovat Tilastokeskuksen yritysrekisteristä.

## *Oppilaitos*

Oppilaitoksella tarkoitetaan sellaista hallinnollista yksikköä, jolla on rehtori tai muu johtaja, jonka palveluksessa ovat opettajat ja muu henkilökunta (työnantajan rooli), jolla on tilinpito- tai muu asiakirjojen laatimiselvöllisyys, jonka oppilaiksi oppilaat rekisteröidään, jonka toimintaa laki tai asetus säätelee, joka noudattaa valtakunnallista opetussuunnitelmaa, jota julkinen viranomaisrahoittaa tai valvoo. Oppilaitoksella ei tarkoiteta koulurakennusta tai toimipaikkaa.

Uusien oppilaitosten perustaminen ja toimivien oppilaitosten lakkauttaminen määritellään koulutuksen järjestäjän (oppilaitoksen ylläpitäjän) tai viranomaisten päätösten perusteella.

## *Oppilaitostunnus*

Tilastokeskus on antanut oppilaitoksille yksilöintitunnuksen. Tunnus on viisimerkinen ja tunnuk-selle on varattu numerosarja 00000–99999. Tun-nus on annettu ja annetaan ainoastaan pääkoululle. Samaa oppilaitostunnusta käytetään kaikissa oppi-laitokseen liittyvissä toimintayksiköissä.

## *Oppilaitostyyppi*

Oppilaitosten luokittamisessa käytetty oppilaitos-tyyppiluokitus uudistettiin vuonna 1999 koulula-kien muuttumisen vuoksi seuraavanlaisiksi:

- 11 Peruskoulut
- 12 Peruskouluasteen erityiskoulut
- 15 Lukiot
- 19 Perus- ja lukioasteen koulut
  
- 21 Ammatilliset oppilaitokset
- 22 Ammatilliset erityisoppilaitokset
- 23 Ammatilliset erikoisoppilaitokset
- 24 Ammatilliset aikuiskoulutuskeskukset
- 28 Palo-, poliisi- ja vartiointialojen oppilaitokset

## *Utbildningsanordnarens kod (läroanstaltens huvudmans kod)*

Koden för privat, kommunal eller samkommunal utbildningsanordnare är företagets företags- och organisationsnummer. Koden för huvudmannen hos statlig läroanstalt är numret för offentligt samfund. Uppgifterna framgår ur Statistikcentralens företagsregister.

## *Läroanstalt*

Med läroanstalt avses en sådan administrativ enhet med rektor eller annan föreståndare, som har lärare och annan personal i sin tjänst (arbetsgivarroll), som är bokföringsskyldig eller skyldig att upprätta andra dokument, som registrerar elever och som har rätt att utfärda betyg, vars verksamhet regleras i lag eller förordning, som följer en riksomfattande läroplan, som ägs av en offentlig myndighet och vars verksamhet finansieras av en offentlig myndighet. Med läroanstalt avses inte en skolbyggnad eller ett arbetsställe.

Nya läroanstalter grundas och verksamma läroanstalter läggs ned genom fastställande av utbildningsanordnaren (läroanstaltens huvudman) eller genom myndighetsbeslut.

## *Läroanstaltskod*

Statistikcentralen har gett läroanstalterna identifikationskoder. Koderna har fem tecken och omfattar sifferserien 00000–99999. Koden har getts och ges bara till huvudskolan. En och samma läroanstaltskod används av alla de verksamhetsenheter som hör till läroanstalten.

## *Läroanstaltstyp*

Klassificeringen av läroanstaltstyp som används i klassificeringen av läroanstalter reviderades år 1999 till följd av skollagsreformen. Klassificering-  
en är följande:

- 11 Grundskolor
- 12 Specialskolor på grundskolenivå
- 15 Gymnasier
- 19 Skolor med grundskole- och gymnasienivå
  
- 21 Yrkesläroanstalter
- 22 Specialyrkesläroanstalter
- 23 Särskilda yrkesläroanstalter
- 24 Yrkesutbildningscenter för vuxna
- 28 Läroanstalter inom brand-, polis- och bevakningsväsendet

29 Sotilasalan ammatilliset oppilaitokset

41 Ammattikorkeakoulut

42 Yliopistot

43 Sotilaskorkeakoulut

61 Musiikkioppilaitokset

62 Liikunnan koulutuskeskukset

63 Kansanopistot

64 Kansalaisopistot

65 Opintokeskukset

66 Kesäyliopistot

99 Muut oppilaitokset

29 Militära yrkesläroanstalter

41 Yrkeshögskolor

42 Universitet

43 Militära högskolor

61 Musikläroanstalter

62 Idrottsutbildningscentrer

63 Folkhögskolor

64 Medborgarinstitut

65 Studiecetraller

66 Sommaruniversitet

99 Övriga läroanstalter

### *Oppilaitoksen omistajatyypit*

Oppilaitoksen omistussuhteista käytetään omistajaluokitusta, joka on seuraava:

1 Yksityinen

2 Valtio

3 Kunta

4 Kuntayhtymä

5 Ahvenanmaan maakunta

9 Muu

### *Ägartyp*

Ägarförhållandet för läroanstalter följer följande klassificering:

1 Privat

2 Staten

3 Kommun

4 Samkommun

5 Landskapet Åland

9 Övrig

### *Oppilaitoksen opetuskieli*

Oppilaitoksen opetuskieliluokitus on seuraava:

1 Suomi

2 Ruotsi

3 Suomi/ruotsi

4 Englanti

5 Saame

9 Muu

### *Undervisningsspråk*

Undervisningsspråket klassificeras enligt följande:

1 Finska

2 Svenska

3 Finska/svenska

4 Engelska

5 Samiska

9 Annat

Oppilaitoksen opetuskieli perustuu viranomaisten päätökseen oppilaitoksen opetuskielestä. Oppilaitoksessa voidaan antaa opetusta myös muulla kuin päätöksen mukaisella kielellä. Oppilaitoksen opetuskieli on suomi/ruotsi silloin, kun oppilaitoksessa annetaan opetusta kummallakin kielellä.

Läroanstaltens undervisningsspråk baserar sig på myndigheternas beslut om läroanstaltens undervisningsspråk. Vid läroanstalten kan undervisning ges också på annat språk än vad beslutet anger. Läroanstaltens undervisningsspråk är finska/svenska, då undervisning ges på båda språken.

### *Opiskelijämäärä*

Oppilaitoksen opiskelijämäärään on laskettu oppilaitoksen kaikkien toimipaikkojen opiskelijat. Opiskelijämäärä kuvaa oppilaitoksen kokoa tiedusteluajankohtana. Opiskelijämäärätieto puuttuu sotilasalan oppilaitoksilta. Sijaintikunnalla tarkoitetaan oppilaitoksen hallinnollisen yksikön, pääkoulun, sijaintikuntaa.

### *Antal studerande*

Antalet studerande vid läroanstalten omfattar de studerande vid läroanstaltens samtliga arbetsställen. Antalet studerande anger läroanstaltens storlek vid frågetidpunkten. Uppgifterna om antalet studerande saknas för militära läroanstalter. Med belägenhetskommun avses den kommun där läroanstaltens administrativa enhet, huvudskolan, ligger.

Tämän julkaisun opiskelijamäärät on tilastoitu pääasiassa 20.9.2008 tilanteen mukaisena seuraavasti:

- *Peruskoulujen* oppilasmäärä sisältää esiopetuksen, vuosiluokkien 1–9 ja lisäopetuksen oppilaat. Oppilasmäärätieto on lopullinen.
- *Lukioiden* opiskelijamäärä sisältää perus- ja lukioasteen koko oppimäärän opiskelijat ja aineopiskelijat. Lukion koko oppimäärän lopullinen opiskelijatieto julkaistaan Oppilaitostilastot-julkaisussa ja osoitteessa [www.tilastokeskus.fi](http://www.tilastokeskus.fi).
- *Ammatillisten oppilaitosten ja ammattikorkeakoulujen* opiskelijamäärät sisältävät tutkintoon johtavan ja johtamattoman koulutuksen opiskelijat. Tutkintoon johtavan koulutuksen lopullinen opiskelijatieto julkaistaan Oppilaitostilastot-julkaisussa ja osoitteessa [www.tilastokeskus.fi](http://www.tilastokeskus.fi).
- *Yliopistojen* opiskelijamäärä sisältää läsnä- tai poissaoleviksi ilmoittautuneet tutkintotavoitteisen koulutuksen opiskelijat. Lopullinen opiskelijatieto julkaistaan Oppilaitostilastot-julkaisussa ja osoitteessa [www.tilastokeskus.fi](http://www.tilastokeskus.fi).
- *Musiikkioppilaitosten, liikunnan koulutuskeskusten ja kansanopistojen* opiskelijamäärä sisältää tutkintoon johtavan ja johtamattoman koulutuksen opiskelijat. Tutkintoon johtavan koulutuksen lopullinen opiskelijatieto julkaistaan Oppilaitostilastot-julkaisussa ja osoitteessa [www.tilastokeskus.fi](http://www.tilastokeskus.fi).
- *Kansalaisopistojen ja kesäyliopistojen* opiskelijamäärä sisältää oppilaitosten ilmoittaman arvion syyslukukaudella 2008 opiskelevien henkilöiden määrästä.
- *Opintokeskusten* opiskelijamäärä käsittää 20.9. sisältävän viikon opiskelijamäärän.

## Alueluokitukset

Alueluokitustiedot perustuvat Tilastokeskuksen ylläpitämän kuntaluokitusrekisterin tietoihin vuodelta 2008 (Kunnat ja kuntapohjaiset aluejaot 2008, Käsikirjoja 28). On huomattava, että oppilaitoksen opiskelijamäärään on laskettu kaikkien toimipaikkojen opiskelijamäärät ja sijaintikuntana on pääkoulun sijaintikunta. Oppilaitoksen kuntatunnus määräytyy oppilaitoksen hallintokunnan mukaan.

Antalet studerande i den här publikationen har i huvudsak statistikförts enligt situationen 20.9.2008 enligt följande:

- Antalet elever i *grundskolor* omfattar eleverna i förskoleundervisning, årskurserna 1–9 och tilläggsundervisning. Uppgiften om antalet elever är slutlig.
- Antalet studerande i *gymnasier* omfattar de studerande på gymnasie- och grundnivå som studerar hela lärokursen och ämnesstuderande. Den slutliga uppgiften om studerande med hela lärokursen vid gymnasier utges i publikationen Läroanstaltsstatistik och under adress [www.stat.fi](http://www.stat.fi).
- Antalet studerande vid *yrkesläroanstalter och yrkeshögskolor* omfattar antalet studerande i utbildning som leder till och inte leder till examen. Uppgiften om det slutliga antalet studerande i utbildning som leder till examen utges i publikationen Läroanstaltsstatistik under adress [www.stat.fi](http://www.stat.fi).
- Antalet studerande vid *universitet* gäller studerande som är anmälda som närvarande eller frånvarande för studier som leder till examen. Den slutliga uppgiften om studerande utges i publikationen Läroanstaltsstatistik under adress [www.stat.fi](http://www.stat.fi).
- Antalet studerande vid *musikläroanstalter, idrottsutbildningscentrer och folkhögskolor* är antalet studerande i utbildning som leder till och inte leder till examen. Den slutliga uppgiften om studerande i utbildning som leder till examen utges i publikationen Läroanstaltsstatistik under adress [www.stat.fi](http://www.stat.fi).
- Antalet studerande vid *medborgarinstitut och sommaruniversitet* är läroanstalternas uppskattning om antalet personer som studerat under höstterminen 2008.
- Antalet studerande vid *studiecentraler* omfattar antalet studerande den vecka den 20.9. infaller.

## Regionala indelningar

Uppgifterna om regional indelning bygger på Statistikcentralens kommunindelningsregister från år 2008 (Kommuner och kommunbaserade indelningar 2008, Handböcker 28). Det bör observeras att antalet studerande vid en läroanstalt omfattar de studerande vid samtliga arbetsställen och att belägenhetskommunen är den kommun där huvudskolan är belägen. Läroanstaltens kommunbeteckning fastställs enligt administrationskommunen.

## *Lääni*

Läänitunnukset ovat seuraavat:

- 1 Etelä-Suomi
- 2 Länsi-Suomi
- 3 Itä-Suomi
- 4 Oulu
- 5 Lappi
- 6 Ahvenanmaa
- 9 Tuntematon

## *Maakunta*

Maakuntatunnukset ovat seuraavat:

- 01 Uusimaa
- 20 Itä-Uusimaa
- 02 Varsinais-Suomi
- 04 Satakunta
- 05 Kanta-Häme
- 06 Pirkanmaa
- 07 Päijät-Häme
- 08 Kymenlaakso
- 09 Etelä-Karjala
- 10 Etelä-Savo
- 11 Pohjois-Savo
- 12 Pohjois-Karjala
- 13 Keski-Suomi
- 14 Etelä-Pohjanmaa
- 15 Pohjanmaa
- 16 Keski-Pohjanmaa
- 17 Pohjois-Pohjanmaa
- 18 Kainuu
- 19 Lappi
- 21 Ahvenanmaa
- 99 Tuntematon

## *Län*

Länsbeteckningarna är följande:

- 1 Södra Finland
- 2 Västra Finland
- 3 Östra Finland
- 4 Uleåborg
- 5 Lappland
- 6 Åland
- 9 Okänd

## *Landskap*

Landskapsbeteckningarna är följande:

- 01 Nyland
- 20 Östra Nyland
- 02 Egentliga Finland
- 04 Satakunta
- 05 Egentliga Tavastland
- 06 Birkaland
- 07 Päijänne-Tavastland
- 08 Kymmenedalen
- 09 Södra Karelen
- 10 Södra Savolax
- 11 Norra Savolax
- 12 Norra Karelen
- 13 Mellersta Finland
- 14 Södra Österbotten
- 15 Österbotten
- 16 Mellersta Österbotten
- 17 Norra Österbotten
- 18 Kajanaland
- 19 Lappland
- 21 Åland
- 99 Okänd

## *2. Tilastotutkimuksen menetelmäkuvaus*

Koulutuksen järjestäjät ja oppilaitokset -tilasto perustuu Tilastokeskuksen koulutuksen järjestäjiltä ja oppilaitoksilta keräämiin sekä opetusministeriön koulutuksen järjestämis- ja ylläpitäjälupien tietoihin. Aineistot ovat kokonaisaineistoja.

## *3. Tietojen oikeellisuus ja laatu*

Tietojen käsittelyprosessin aikana tilaston perustana olevien tietojen korkea laatu varmistetaan useiden erilaisten tilastollisten tarkistusohjelmien avulla, tiedonantajille tehdyillä lisäkyselyillä sekä ver-

## *2. Metodbeskrivning*

Statistiken över utbildningsanordnare och läroanstalter baserar sig på uppgifter som Statistikcentralen samlat in av utbildningsanordnarna och läroanstalterna samt på undervisningsministeriets uppgifter om tillstånden att ordna och driva utbildning. Materialen är totalmaterial.

## *3. Felfrihet och exakthet*

Under processen att bearbeta uppgifterna säkerställs den höga kvaliteten av de uppgifter som statistiken bygger på med hjälp av flera olika kontrollprogram, med tilläggningsfrågningar till upp-

tailuilla aiempiin vastaaviin tilastoihin ja muihin tietolähteisiin.

#### 4. Tietojen ajantasaisuus ja oikea-aikaisuus

Koulutuksen järjestäjät ja oppilaitokset -tilasto ilmestyy vuosittain. Tiedot ilmestyvät noin 4 kuukautta viiteajankohdan jälkeen. Opiskelijamäärätiedot ovat peruskouluja lukuun ottamatta ennakotietoja. Lopulliset opiskelijamäärät koulutuksittain julkaistaan seuraavassa Tilastokeskuksen koulutussarjan Oppilaitostilastot -julkaisussa ja osoitteessa [www.tilastokeskus.fi](http://www.tilastokeskus.fi).

#### 5. Tietojen saatavuus ja läpinäkyvyys

Tilastosta julkaistaan tietoja Tilastokeskuksen Internet-sivuilla ja Oppilaitostilastot-julkaisuissa. Tarkempia tietoja voi kysellä myös suoraan Oppilaitostilastot-vastuualueelta, jossa tilasto laaditaan. Oppilaitosrekisterin aineistoista voidaan tuottaa asiakkaiden toivomusten mukaisia maksullisia tilastoja, taulukoita, oppilaitoksen sijaintia kuvaavia karttoja ja erityisselvityksiä.

##### *Oppilaitosten osoitetilaukset*

Oppilaitosrekisterissä ovat myös oppilaitosten osoitteet. Oppilaitosten osoitteet voi tilata sähköisessä muodossa, esim. Excel-tiedostona, erillisen sopimuksen mukaan.

Nimi- ja osoitetiedot voidaan valita asiakkaan toivomuksesta mm. oppilaitostyyppin, kunnan, läänin, maakunnan, opetuskielen, omistajatyypin ja koulun koon perusteella.

##### *Oppilaitososoitteiden hinnasto vuonna 2009*

- Perusmaksu 180 euroa
- Nimi- ja osoitetiedot 0,36 euroa/osoite
- Laajat tiedot: nimi- ja osoitetietojen lisäksi muita tietoja, 0,50 euroa/osoite.

Kaikkiin hintoihin lisätään arvonlisävero 22 %.

giftslämnare samt med jämförelser med tidigare motsvarande statistik och andra uppgiftskällor.

#### 4. Tidsenlighet och rättidighet

Statistiken Utbildningsanordnare och läroanstalter utges årligen. Uppgifterna utkommer omkring 4 månader efter referensperioden. Uppgifter om antalet studerande är preliminära uppgifter med undantag av grundskolor. De slutliga uppgifterna om de studerande utges i den följande publikationen Läroanstaltsstatistik i Statistcentralens utbildningsserie och under adress [www.stat.fi](http://www.stat.fi).

#### 5. Tillgänglighet och transparens

Uppgifter om statistiken publiceras på Statistcentralens webbsidor och i publikationen Läroanstaltsstatistik. Närmare information ges också av ansvarensenheten för läroanstaltsstatistik, där statistiken utarbetas. Utgående från materialet i läroanstaltsregistret är det möjligt att producera avgiftsbelagd statistik, tabeller, kartor över läroanstaltens läge och specialutredningar enligt kundens önskemål.

##### *Adressbeställningar*

Läroanstaltsregistret innehåller också läroanstalternas adresser. Läroanstalternas adresser kan beställas i elektronisk form, t.ex. som Excel-fil, enligt separat avtal.

Namn- och adressuppgifterna kan väljas enligt kundens önskemål bl.a. utgående från läroanstaltstyp, kommun, län, landskap, undervisningsspråk, ägartyp och skolstorlek.

##### *Prislista över läroanstaltsadresser år 2009*

- Grundavgift 180 euro
- Namn- och adressuppgifter 0,36 euro/adress
- Omfattande uppgifter: andra uppgifter utöver namn- och adressuppgifter 0,50 euro/adress

Mervärdesskatt på 22 % läggs till alla priser.

## *Tilaukset ja tiedustelut*

Henkilötilastot  
Eriyispalvelut  
00022 TILASTOKESKUS  
Puh. (09) 1734 3575  
erityispalvelut@tilastokeskus.fi

## *6. Tilastojen vertailukelpoisuus*

Oppilaitokset-tilaston laadinta on aloitettu vuonna 1971. Tiedot ovat vertailukelpoisia vuodesta 1999 lähtien oppilaitostyyppiluokituksen muuttumisen vuoksi. Oppilaitostyyppiluokitus muutettiin uuden koululainsäädännön vuoksi tuona vuonna. Koulutuksen järjestäjät -tilasto on aloitettu vuonna 1999.

## *7. Selkeys ja eheys/ yhtenäisyys*

Tilastokeskus pyrkii käyttämään kaikissa oppilaitosta kuvaavissa aineistoissa antamaansa oppilaitostunnusta sekä koulutuksen järjestäjän tunnuksena yritys- ja yhteisötunnusta.

## *Beställningar och förfrågningar*

Individstatistik  
Specialtjänster  
00022 STATISTIKCENTRALEN  
Tfn (09) 1734 3575 /  
erityispalvelut@tilastokeskus.fi

## *6. Jämförbarhet*

Utarbetandet av läroanstaltsstatistiken inleddes år 1971. Från och med år 1999 är uppgifterna jämförbara på grund av ändringen i klassificeringen av läroanstaltstyper. Klassificeringen av läroanstaltstyp ändrades på grund av den nya skollagstiftningen. Statistiken över utbildningsanordnare inleddes år 1999.

## *7. Tydlighet och konsistens*

Statistikcentralen strävar efter att i allt material över läroanstalter använda den läroanstaltskod den givit samt affärs- och företagsnummer som utbildningsanordnarens kod.

---

Julkaisu sisältää tietoja oppilaitoksista ja koulutuksen järjestäjistä vuodelta 2008

- oppilaitokset ja oppilaitosten oppilasmäärät lääneittäin ja kunnittain
- oppilaitosten osoitetiedot
- oppilaitokset oppilaitostyypeittäin
- oppilaitosrekisteriin tehdyt muutokset
- koulutuksen järjestäjät ja niiden ylläpitämät oppilaitokset

Publikationen innehåller uppgifter om läroanstalter och utbildningsanordnare år 2008

- läroanstalter och antal elever efter län och kommun
- läroanstalternas adresser
- läroanstalter efter läroanstaltstyp
- förändringar i läroanstaltsregistret
- utbildningsanordnare och deras läroanstalter



9 789522 440181

---

Tilastokeskus, myyntipalvelu  
PL 4C  
00022 TILASTOKESKUS  
puh. (09) 1734 2011  
faksi (09) 1734 2500  
myynti@tilastokeskus.fi  
www.tilastokeskus.fi

Statistikcentralen, försäljning  
PB 4C  
00022 STATISTIKCENTRALEN  
tfn (09) 1734 2011  
fax (09) 1734 2500  
myynti@stat.fi  
www.stat.fi

Statistics Finland, Sales Services  
PO Box 4C  
FI-00022 STATISTICS FINLAND  
Tel. +358 9 1734 2011  
Fax +358 9 1734 2500  
sales@stat.fi  
www.stat.fi

ISSN 1457-5183  
ISBN 978-952-244-018-1  
Tuotenumero 3127